Diário OFICIAL Executivo

Ano CXII

Edição Digital nº 11892 | 619 páginas
Curitiba, Terça-feira, 29 de Abril de 2025

Sumário

Poder Executivo

Poder Executivo 03
Casa Civil 109
Procuradoria Geral do Estado 111

Secretarias de Estado

Secretaria da Administração e da Previdência 111
Secretaria da Agricultura e Abastecimento 116
Secretaria das Cidades 117
Secretaria da Ciência, Tecnologia e Ensino Superior 118
Secretaria da Comunicação 183
Secretaria do Desenvolvimento Social e Família 183
Secretaria do Desenvolvimento Sustentável 186
Secretaria da Educação 245
Secretaria da Fazenda 270
Secretaria de Infraestrutura e Logística 271
Secretaria da Inovação e Inteligência Artificial 274
Secretaria da Justiça e Cidadania 277
Secretaria da Mulher, Igualdade Racial e Pessoa Idosa 280
Secretaria do Planejamento 281
Secretaria da Saúde 281
Secretaria da Segurança Pública 323
Secretaria do Trabalho, Qualificação e Renda 332
Receita Estadual do Paraná 333

Administração Indireta - Entidades e Órgãos

Autarquias 619

Diário Oficial Certificado Digitalmente
O Departamento de Imprensa Oficial do Estado do Paraná, da garantia de autenticidade deste documento, desde que visualizado através do site http://www.imprensaoficial.pr.gov.br

PODER EXECUTIVO ESTADUAL

PARANÁ GOVERNO DO ESTADO

Governo do Estado

Governador
Carlos Massa Ratinho Junior

Vice-Governador
Darci Piana

Casa Civil
João Carlos Ortega — Chefe da Casa Civil
Maiquel Guilherme Zimann — Diretor-Geral

Procuradoria Geral do Estado
Luciano Borges dos Santos — Procurador-Geral
Lucia Helena Cachoeira — Diretora-Geral

Controladoria Geral do Estado
Letícia Ferreira da Silva — Controladora-Geral
Izabel Cristina Marques — Diretora-Geral

Chefia de Gabinete do Governador
Darlan Scalco — Chefe de Gabinete

Casa Militar
Tenente Coronel Marcos Antonio Tordoro — Chefe

Coordenadoria Estadual da Defesa Civil
Coronel Fernando Raimundo Schunig — Coordenador

Secretarias de Estado

Secretaria de Estado da Administração e da Previdência
Luiz Goularte Alves — Secretário
Maria Carmen Carneiro de Melo Albanske — Diretora-Geral

Secretaria de Estado da Agricultura e do Abastecimento
Marcio Fernando Nunes — Secretário
Camila Luiza Cunha Bernardo Aragão — Diretora-Geral

Secretaria de Estado das Cidades
Luiz Augusto Silva — Secretário
Felipe Augusto Amadori Flessak — Diretor-Geral

Secretaria de Estado da Ciência, Tecnologia e Ensino Superior
Aldo Nelson Bona — Secretário
Jamil Abdanur Junior — Diretor-Geral

Secretaria de Estado da Comunicação
Cleber de Oliveira Mata — Secretário
Eduardo Pugnali Marcos — Diretor-Geral

Secretaria de Estado da Cultura
Luciana Casagrande Pereira Ferreira — Secretária
Elietti de Souza Vilela — Diretora-Geral

Secretaria de Estado do Desenvolvimento Social e Família
Rogério Helias Carboni — Secretário
Luiza Marilda Pacheco Castagno Simonelli — Diretora-Geral

Secretaria de Estado do Desenvolvimento Sustentável
Rafael Valdomiro Greca de Macedo — Secretário
Rodrigo Araújo Rodrigues — Diretor-Geral

Secretaria de Estado da Educação
Roni Miranda Vieira — Secretário
João Luiz Giona Junior — Diretor-Geral

Secretaria de Estado do Esporte
Hélio Renato Wirbiski — Secretário
Ilson Augusto Rhoden — Diretor-Geral

Secretaria de Estado da Fazenda
Norberto Anacleto Ortigara — Secretário
Luiz Paulo Budal Pedroso — Diretor-Geral

Secretaria de Estado da Indústria, Comércio e Serviços
Marco Aurelio Ribeiro — Secretário
Christiano Souto Puppi — Diretor-Geral

Secretaria de Estado da Infraestrutura e Logística
Sandro Alex Cruz de Oliveira — Secretário
José Brustolin Neto — Diretor-Geral

Secretaria de Estado da Inovação e Inteligência Artificial
Alex Canziani Silveira — Secretário
Marcos Vitorio Stamm — Diretor-Geral

Secretaria de Estado da Justiça e Cidadania
Hilton Santin Roveda — Secretário
Lucas Dorini Sabbato — Diretor-Geral

Secretaria de Estado da Mulher, Igualdade Racial e Pessoa Idosa
Leandre Dal Ponte — Secretária
Diego Buligon — Diretor-Geral

Secretaria de Estado do Planejamento
Ulisses de Jesus Maia Kotsifas — Secretário
Domingos Trevizan Filho — Diretor-Geral

Secretaria de Estado da Saúde
Carlos Alberto Gebrim Preto — Secretário
Cesar Augusto Neves Luiz — Diretor-Geral

Secretaria de Estado da Segurança Pública
Hudson Leôncio Teixeira — Secretário
Adilson Luiz Lucas Prusse — Diretor-Geral

Secretaria de Estado do Trabalho, Qualificação e Renda
Paulo Rogerio do Carmo — Secretário
Willian Porfirio Ribeiro — Diretor-Geral

Secretaria de Estado do Turismo
Leonaldo Paranhos da Silva — Secretário
Jefferson Abade — Diretor-Geral

Imprensa Oficial

Departamento de Imprensa Oficial do Estado (DIOE)

Praça Nossa Senhora de Salete, S/N
80530-909 | Centro Cívico | Curitiba | Paraná
Informações 41 3200-5002

Poder Executivo

DECRETO Nº 9.757

Altera o Decreto nº 7.794, de 31 de outubro de 2024, que instituiu o Programa Rota do Progresso.

O GOVERNADOR DO ESTADO DO PARANÁ, no uso das atribuições que lhe confere os incisos V e VI do art. 87 da Constituição Estadual, e tendo em vista o contido no protocolado nº 23.246.010-5,

DECRETA:

Art. 1º Acrescenta os incisos VIII e IX ao §5º do art. 6º do Decreto nº 7.794, de 31 de outubro de 2024, com a seguinte redação:

VIII - um membro indicado pela Secretaria de Estado das Cidades – SECID;

IX - um membro indicado pela Secretaria de Estado da Inovação e Inteligência Artificial – SEIA.

Art. 2º Este Decreto entra em vigor na data de sua publicação.

Curitiba, em 29 de abril de 2025, 204° da Independência e 137° da República.

CARLOS MASSA RATINHO JUNIOR
Governador do Estado

JOÃO CARLOS ORTEGA
Chefe da Casa Civil

ULISSES DE JESUS MAIA KOTSIFAS
Secretário de Estado do Planejamento

51910/2025

DECRETO Nº 9.758

Retifica o art. 2º do Decreto nº 9.606, de 15 de abril de 2025.

O GOVERNADOR DO ESTADO DO PARANÁ, no uso de suas atribuições e tendo em vista o contido no protocolo nº 23.904.339-9,

DECRETA:

Art. 1º Retifica o art. 2º do Decreto nº 9.606, de 15 de abril de 2025, onde se lê: "ficando exonerada CAMILA EVELIN DE MORAES, RG nº 14.XXX.344-X." leia-se: "ficando exonerada, a pedido, a partir de 14 de abril de 2025, CAMILA EVELIN DE MORAES, RG nº 14.XXX.344-X."

Art. 2º Este Decreto entra em vigor na data de sua publicação

Curitiba, em 29 de abril de 2025, 204° da Independência e 137° da República.

CARLOS MASSA RATINHO JUNIOR
Governador do Estado

JOÃO CARLOS ORTEGA
Chefe da Casa Civil

51913/2025

DECRETO Nº 9.759

Altera o Decreto nº 5.798, de 28 de setembro de 2020, que institui o Programa "Feito no Paraná".

O GOVERNADOR DO ESTADO DO PARANÁ, no uso das atribuições que lhe confere os incisos V e VI do art. 87 da Constituição Estadual, e tendo em vista o contido no protocolado nº 20.769.104-6,

DECRETA:

Art. 1º Acrescenta o parágrafo único ao art. 1º do Decreto nº 5.798, de 28 de setembro de 2020, com a seguinte redação:

Parágrafo único. Compete à Secretaria de Estado da Indústria, Comércio e Serviços - SEIC a gestão do Programa "Feito no Paraná".

Art. 2º Altera o art. 4º do Decreto nº 5.798, de 2020, que passam a vigorar com a seguinte redação:

Art. 4º Para cumprimento dos objetivos do Programa será constituído Grupo de Trabalho, composto por representantes dos seguintes órgãos e entidades:
I - Secretaria de Estado da Indústria, Comércio e Serviços - SEIC;
II - Secretaria de Estado da Comunicação - SECOM;
III - Secretaria de Estado do Turismo - SETU;
IV – Secretaria de Estado da Agricultura e do Abastecimento – SEAB;
V - Entidades de representação setorial.
§1º A Coordenação do Grupo de Trabalho caberá ao representante da SEIC.
§2º A Invest Paraná será cooperante do Grupo de Trabalho para implementação das ações necessárias ao desenvolvimento do Programa "Feito no Paraná".

Art. 3º Acrescenta o art. 5ºA ao Decreto nº 5.798, de 2020, com a seguinte redação:

Art. 5ºA A SEIC, por ato próprio, poderá regulamentar as disposições deste Decreto.

Art. 4º Este Decreto entra em vigor na data de sua publicação.
Curitiba, em 29 de abril de 2025, 204° da Independência e 137° da República.

CARLOS MASSA RATINHO JUNIOR
Governador do Estado

JOÃO CARLOS ORTEGA
Chefe da Casa Civil

MARCO AURÉLIO RIBEIRO
Secretário de Estado da Indústria, Comércio e Serviços

51914/2025

Diário Oficial Certificado Digitalmente
O Departamento de Imprensa Oficial do Estado do Paraná, da garantia de autenticidade deste documento, desde que visualizado através do site http://www.imprensaoficial.pr.gov.br

DECRETO Nº 9.760

Homologa situação de emergência no Município de Sertaneja em face da ocorrência de Estiagem.

O GOVERNADOR DO ESTADO DO PARANÁ, no uso das atribuições que lhe são conferidas pelos incisos V e VI do art. 87 da Constituição Estadual, em consonância com o contido no parágrafo único do art. 15 do Regulamento do Sistema Estadual de Proteção e Defesa Civil, aprovado pelo Decreto nº 9.557, de 6 de dezembro de 2013 e, considerando a Portaria do Ministério do Desenvolvimento Regional nº 260, de 2 de fevereiro de 2022, bem como os efeitos adversos que culminaram no desastre ocorrido no Município de Sertaneja, causando danos e prejuízos, devidamente documentados em formulário de informação de desastres - FIDE, consubstanciado no protocolo nº 23.905.344-0,

DECRETA:

Art. 1º Homologa o Decreto Municipal nº 8.265, de 29 de abril de 2025, exarado pelo Prefeito de Sertaneja, o qual declara Situação de Emergência nas áreas do município em face da ocorrência de Estiagem.

Art. 2º Confirma-se, por intermédio deste Decreto de homologação, que os atos oficiais de declaração de situação anormal estão de acordo com os critérios estabelecidos pelo Conselho Nacional de Proteção e Defesa Civil.

Art. 3º Os órgãos do Sistema Estadual de Proteção e Defesa Civil ficam autorizados a prestar o apoio suplementar aos municípios afetados pelo desastre, mediante prévia articulação com a Coordenadoria Estadual de Defesa Civil.

Art. 4º Este Decreto de homologação entra em vigor na data de sua publicação, retroagindo seus efeitos à data do Decreto Municipal anteriormente citado, devendo vigorar pelo prazo de 180 (cento e oitenta) dias, a contar da data de ocorrência do evento.

Curitiba, em 29 de abril de 2025, 204° da Independência e 137° da República.

CARLOS MASSA RATINHO JUNIOR
Governador do Estado

JOÃO CARLOS ORTEGA
Chefe da Casa Civil

FERNANDO RAIMUNDO SCHUNIG
Coordenador Estadual de Defesa Civil

51916/2025

DECRETO Nº 9.761

Transforma cargos comissionados executivos no âmbito do Poder Executivo Estadual.

O GOVERNADOR DO ESTADO DO PARANÁ, no uso de suas atribuições, tendo em vista o disposto no art. 78 da Lei nº 21.851, de 15 de dezembro de 2023,

DECRETA:

Art. 1º Transforma, sem aumento de despesa, nos termos do art. 78 da Lei nº 21.851, de 15 de dezembro de 2023, os cargos comissionados executivos integrantes da estrutura organizacional do Poder Executivo Estadual, conforme segue:

- 1 (um) cargo de Assessor, símbolo CCE-6, da Casa Civil; - 1 (um) cargo de Assessor, símbolo CCE-13, da Casa Civil.	em	- 1 (um) cargo de Assessor, símbolo CCE-3, para a Casa Civil.

Parágrafo único. O saldo remanescente da transformação fica sob controle da Casa Civil, nos termos do Parágrafo único do art. 78 da Lei nº 21.851, de 2023, para operação de eventuais alterações futuras.

Art. 2º Este Decreto entra em vigor na data de sua publicação, com efeito a partir de 1º de maio de 2025.

Curitiba, em 29 de abril de 2025, 204° da Independência e 137° da República.

CARLOS MASSA RATINHO JUNIOR
Governador do Estado

JOÃO CARLOS ORTEGA
Chefe da Casa Civil

51919/2025

DECRETO Nº 9.762

Exonerações e nomeação de cargos em comissão da Casa Civil.

O GOVERNADOR DO ESTADO DO PARANÁ, no uso de suas atribuições,

DECRETA:

Art. 1º Exonera os seguintes ocupantes de cargos em comissão da Casa Civil, a partir de 1º maio de 2025:

REBECA FABBRI DIMITTI, RG nº 8.XXX.969-X, Assessor - Símbolo CCE-6;

JAMILY CRISTINE SATTO DA SILVA, RG nº 12.XXX.219-X, Assessor - Símbolo CCE-13.

Art. 2º Nomeia, de acordo com o inciso III do art. 24 da Lei nº 6.174, de 16 de novembro de 1970, REBECA FABBRI DIMITTI, RG nº 8.XXX.969-X, para exercer em comissão o cargo de Assessor – Símbolo CCE-3, da Casa Civil, a partir de 1º maio de 2025.

Art. 3º Este Decreto entra em vigor na data de sua publicação

Curitiba, em 29 de abril de 2025, 204° da Independência e 137° da República.

CARLOS MASSA RATINHO JUNIOR
Governador do Estado

JOÃO CARLOS ORTEGA
Chefe da Casa Civil

51925/2025

DECRETO Nº 9.763

Nomeações para cargos em comissão da Casa Civil.

O GOVERNADOR DO ESTADO DO PARANÁ, no uso de suas atribuições,

DECRETA:

Art. 1º Nomeia, de acordo com o inciso III do art. 24 da Lei nº 6.174, de 16 de novembro de 1970, para exercerem em comissão cargos da Casa Civil:

ANTONIO VOLMEI DOS SANTOS, RG nº 3.XXX.268-X, Assessor – Símbolo CCE-1, ficando exonerado CLODOALDO FERNANDES DOS SANTOS, RG nº 9.XXX.566-X;

ELOIR NELSON LANGE, RG nº 7.XXX.504-X, Assessor – Símbolo CCE-5, ficando exonerado ANTONIO VOLMEI DOS SANTOS, RG nº 3.XXX.268-X.

Art. 2º Este Decreto entra em vigor na data de sua publicação

Curitiba, em 29 de abril de 2025, 204° da Independência e 137° da República.

CARLOS MASSA RATINHO JUNIOR
Governador do Estado

JOÃO CARLOS ORTEGA
Chefe da Casa Civil

51927/2025

DECRETO Nº 9.764

Institui o Projeto Cuida Paraná e dá outras providências.

O GOVERNADOR DO ESTADO DO PARANÁ, no uso de suas atribuições que lhe são conferidas pelos incisos V e VI do art. 87 da Constituição Estadual, e tendo em vista o contido no protocolo nº 21.948.296-5,

DECRETA:

Art. 1º Institui o Projeto Cuida Paraná, no âmbito Governo do Estado do Paraná, sob a gestão da Secretaria de Estado da Justiça e Cidadania – SEJU.

Art. 2º O Projeto Cuida Paraná consiste na oferta de cursos gratuitos, voltados à formação cidadã e profissional, com objetivo de combater a vulnerabilidade social e promover a inclusão socioeconômia da população de imigrantes, apátridas, refugiados e/ou em situação de rua do Estado do Paraná.

§ 1º Os cursos serão divididos em duas etapas, sendo:

I - primeira etapa: aulas teóricas de formação em Cidadania e Direitos Humanos, ministradas pela Escola de Educação em Direitos Humanos - ESEDH/SEJU;

II - segunda etapa: aulas presenciais e práticas de qualificação profissional, ministradas por entidade de notória capacidade e experiência.

§ 2º Os critérios e requisitos mínimos para participação do Projeto serão estabelecidos e delimitados pela SEJU por ato normativo próprio expedido para esse fim.

§ 3° O Projeto Cuida Paraná será divulgado ao público-alvo por meio do Centro de Informação para Migrantes Refugiados e Apátridas – CEIM, pela Divisão da População em Situação de Rua da SEJU e por entidades parceiras das redes indicadas pela SEJU.

Art. 3º No melhor interesse da efetividade e continuidade do Projeto Cuida Paraná, enquanto medidas mitigadoras de risco de abandono, os participantes farão jus aos seguintes benefícios:

I - Bolsa-auxílio no valor de R$ 1.000,00 (um mil reais);

II - Auxílio-Transporte.

§ 1º Os benefícios estão condicionados ao cumprimento do percentual de frequência mínima e demais requisitos a serem definidos em regulamento próprio.

§ 2º Os valores do auxílio-transporte poderão variar de acordo com o local em que estiver acontecendo o Projeto e serão definidos por ato administrativo especifico.

Art. 4º A SEJU poderá firmar parceria com outros órgãos do Governo do Estado do Paraná ou entidades não governamentais de apoio e amparo às questões relativas à justiça e cidadanias.

Art. 5º A execução do Projeto Cuida Paraná deverá ocorrer nos limites das transferências de dotações orçamentárias e financeiras a serem fixados anualmente.

Art. 6º A participação do capacitando no Projeto Cuida Paraná não implicará em qualquer vínculo empregatício ou profissional com o Governo do Estado do Paraná.

Art. 7 Para efeito deste Decreto fica vedada a realização de qualquer atividade considerada insalubre, perigosa ou penosa, de acordo com as normas vigentes.

Art. 8º Este Decreto entra em vigor na data de sua publicação.

Curitiba, em 29 de abril de 2025, 204° da Independência e 137° da República.

CARLOS MASSA RATINHO JUNIOR
Governador do Estado

JOÃO CARLOS ORTEGA
Chefe da Casa Civil

HILTON SANTIN ROVEDA
Secretária de Estado da Justiça e Cidadania

PAULO ROGÉRIO DO CARMO
Secretário de Estado do Trabalho, Qualificação e Renda

ROGÉRIO CARBONI
Secretário de Estado do Desenvolvimento Social e Família

51929/2025

Diário Oficial Certificado Digitalmente
O Departamento de Imprensa Oficial do Estado do Paraná, da garantia de autenticidade deste documento, desde que visualizado através do site http://www.imprensaoficial.pr.gov.br

DECRETO Nº 9.765

Torna sem efeito a nomeação de MARLON JOSÉ GAVLIK MENDES, no cargo de Agente Universitário Profissional, da Universidade Estadual de Ponta Grossa - UEPG.

O GOVERNADOR DO ESTADO DO PARANÁ, no uso de suas atribuições e tendo em vista o contido no protocolo nº 23.704.504-1,

DECRETA:

Art. 1º Torna sem efeito, com fulcro no art. 26 c/c §3º do art. 41 da Lei nº 6.174, de 16 de novembro de 1970, a nomeação de MARLON JOSÉ GAVLIK MENDES, RG n.º 10.XXX.192-X, para exercer o cargo de Agente Universitário Profissional, na função de Psicólogo, efetivada pelo Decreto nº 8.440, de 19 de dezembro de 2024, da Universidade Estadual de Ponta Grossa - UEPG.

Art. 2º Este Decreto entra em vigor na data de sua publicação.

Curitiba, em 29 de abril de 2025, 204° da Independência e 137° da República.

CARLOS MASSA RATINHO JUNIOR
Governador do Estado

JOÃO CARLOS ORTEGA
Chefe da Casa Civil

ALDO NELSON BONA
Secretário de Estado da Ciência, Tecnologia e Ensino Superior

51930/2025

DECRETO Nº 9.766

Torna sem efeito a nomeação de Agentes Universitários de Execução, na função de Técnico Administrativo, da Universidade Estadual do Centro-Oeste – UNICENTRO, por não tomarem posse no prazo legal.

O GOVERNADOR DO ESTADO DO PARANÁ, no uso de suas atribuições e tendo em vista o contido no protocolo nº 23.658.201-9,

DECRETA:

Art. 1º Torna sem efeito, com fulcro no §3º do art. 41 da Lei nº 6.174, de 16 de novembro de 1970, a nomeação de SCHEYLA JOANNE HORST, RG nº 8.XXX.818-X, ALEXANDRE BITTENCOURT GRALAKI, RG nº 10.XXX.636-X e JOSÉ ROBYSON AGGIO MOLINARI, RG nº 10.XXX.729-X, efetivada pelo Decreto nº 8.445, de 19 de dezembro de 2024, para exercerem o cargo de Agente Universitário de Execução, na função de Técnico Administrativo, da Universidade Estadual do Centro-Oeste – UNICENTRO.

Art. 2º Este Decreto entra em vigor na data de sua publicação.

Curitiba, em 29 de abril de 2025, 204° da Independência e 137° da República.

CARLOS MASSA RATINHO JUNIOR
Governador do Estado

JOÃO CARLOS ORTEGA
Chefe da Casa Civil

ALDO NELSON BONA
Secretário de Estado da Ciência, Tecnologia e Ensino Superior

51931/2025

DECRETO Nº 9.767

Torna sem efeito a nomeação de THAIS ALVES DA SILVA, no cargo de Professor de Ensino Superior, da Universidade Estadual de Maringá - UEM.

O GOVERNADOR DO ESTADO DO PARANÁ, no uso de suas atribuições e tendo em vista o contido no protocolo nº 23.636.192-6,

DECRETA:

Art. 1º Torna sem efeito, com fulcro no §3º do art. 41 da Lei nº 6.174, de 16 de novembro de 1970, a nomeação de THAIS ALVES DA SILVA, RG nº 10.XXX.821- X, efetivada pelo Decreto nº 8.451, de 19 de dezembro de 2024, para exercer o cargo de Professor de Ensino Superior, na classe Professor Adjunto, em regime de trabalho de Tempo Integral e Dedicação Exclusiva, no Campus Regional de Cianorte, da Universidade Estadual de Maringá - UEM.

Art. 2º Este Decreto entra em vigor na data de sua publicação.

Curitiba, em 29 de abril de 2025, 204° da Independência e 137° da República.

CARLOS MASSA RATINHO JUNIOR
Governador do Estado

JOÃO CARLOS ORTEGA
Chefe da Casa Civil

ALDO NELSON BONA
Secretário de Estado da Ciência, Tecnologia e Ensino Superior

51933/2025

DECRETO Nº 9.768

Torna sem efeito a nomeação de TIAGO RIBEIRO DA COSTA e DIEGO DARE DA SILVA, no cargo de Professor de Ensino Superior, da Universidade Estadual de Maringá - UEM.

O GOVERNADOR DO ESTADO DO PARANÁ, no uso de suas atribuições e tendo em vista o contido no protocolo nº 23.635.685-0,

DECRETA:

Art. 1º Torna sem efeito, com fulcro no art. 26 c/c inciso II do art. 35 da Lei nº 6.174, de 16 de novembro de 1970, as nomeações de TIAGO RIBEIRO DA COSTA, RG nº 32.XXX.647-X/SP e DIEGO DARE DA SILVA, RG nº 10.XXX.555-X, efetivadas pelo Decreto nº 8.449, de 19 de dezembro de 2024, para exercerem o cargo de Professor de Ensino Superior, na classe Professor Adjunto, em regime de trabalho de Tempo Integral e Dedicação Exclusiva, da Universidade Estadual de Maringá - UEM.

Art. 2º Este Decreto entra em vigor na data de sua publicação.

Curitiba, em 29 de abril de 2025, 204° da Independência e 137° da República.

CARLOS MASSA RATINHO JUNIOR
Governador do Estado

JOÃO CARLOS ORTEGA
Chefe da Casa Civil

ALDO NELSON BONA
Secretário de Estado da Ciência, Tecnologia e Ensino Superior

51937/2025

DECRETO Nº 9.769

Torna sem efeito a nomeação de RICARDO PUZIOL DE OLIVEIRA e MARCOS PAULO BELANÇON, no cargo de Professor de Ensino Superior, da Universidade Estadual de Maringá - UEM.

O GOVERNADOR DO ESTADO DO PARANÁ, no uso de suas atribuições e tendo em vista o contido no protocolo nº 23.635.321-4,

DECRETA:

Art. 1º Torna sem efeito, com fulcro no art. 26 c/c § 3º do art. 41, da Lei nº 6.174, de 16 de novembro de 1970, as nomeações de RICARDO PUZIOL DE OLIVEIRA, RG nº 10.XXX.058-X e MARCOS PAULO BELANÇON, RG nº 9.XXX.853-X, efetivadas pelo Decreto nº 8.447, de 19 de dezembro de 2024, para exercerem o cargo de Professor de Ensino Superior, na classe Professor Adjunto, em regime de trabalho de Tempo Integral e Dedicação Exclusiva, da Universidade Estadual de Maringá - UEM.

Art. 2º Este Decreto entra em vigor na data de sua publicação.

Curitiba, em 29 de abril de 2025, 204° da Independência e 137° da República.

CARLOS MASSA RATINHO JUNIOR
Governador do Estado

JOÃO CARLOS ORTEGA
Chefe da Casa Civil

ALDO NELSON BONA
Secretário de Estado da Ciência, Tecnologia e Ensino Superior

51940/2025

DECRETO Nº 9.770

Torna sem efeito a nomeação de GABRIELA MARTINI RAITZ, no cargo de Professor de Ensino Superior, da Universidade Estadual de Maringá - UEM.

O GOVERNADOR DO ESTADO DO PARANÁ, no uso de suas atribuições, e tendo em vista o contido no protocolo nº 23.635.141-6,

DECRETA:

Art. 1º Torna sem efeito, com fulcro no art. 26 e no inciso II do art. 35 da Lei nº 6.174, de 16 de novembro de 1970, a nomeação de GABRIELA MARTINI RAITZ, RG nº 66.XXX.606-X/SP, efetivada pelo Decreto nº 8.444, de 19 de dezembro de 2024, para exercer o cargo de Professor de Ensino Superior, na classe Professor Assistente, em regime de trabalho de 24 horas semanais, da Universidade Estadual de Maringá - UEM.

Art. 2º Este Decreto entra em vigor na data de sua publicação.

Curitiba, em 29 de abril de 2025, 204° da Independência e 137° da República.

CARLOS MASSA RATINHO JUNIOR
Governador do Estado

JOÃO CARLOS ORTEGA
Chefe da Casa Civil

ALDO NELSON BONA
Secretário de Estado da Ciência, Tecnologia e Ensino Superior

51941/2025

DECRETO Nº 9.771

Torna sem efeito a nomeação de MARCO ANTONIO CRISPIM MACHADO, no cargo de Professor de Ensino Superior, da Universidade Estadual de Maringá - UEM.

O GOVERNADOR DO ESTADO DO PARANÁ, no uso de suas atribuições e tendo em vista o contido no protocolo nº 23.634.654-4,

DECRETA:

Art. 1º Torna sem efeito, com fulcro no § 3º do art. 41 c/c art. 26 da Lei nº 6.174, de 16 de novembro de 1970, a nomeação de MARCO ANTONIO CRISPIM MACHADO, RG nº 33.XXX.558-X/SP, efetivada pelo Decreto nº 8.442, de 19 de dezembro de 2024, para exercer o cargo de Professor de Ensino Superior, na classe Professor Adjunto, em regime de trabalho de Tempo Integral e Dedicação Exclusiva, da Universidade Estadual de Maringá - UEM.

Art. 2º Este Decreto entra em vigor na data de sua publicação.

Curitiba, em 29 de abril de 2025, 204° da Independência e 137° da República.

CARLOS MASSA RATINHO JUNIOR
Governador do Estado

JOÃO CARLOS ORTEGA
Chefe da Casa Civil

ALDO NELSON BONA
Secretário de Estado da Ciência, Tecnologia e Ensino Superior

51943/2025

Diário Oficial Certificado Digitalmente
O Departamento de Imprensa Oficial do Estado do Paraná, da garantia de autenticidade deste documento, desde que visualizado através do site http://www.imprensaoficial.pr.gov.br

DECRETO Nº 9.772

Torna sem efeito a nomeação de LUCAS NIRO, TIAGO BERNARDINO VARGAS, BEATRIZ LAVEZO DOS REIS, GUILHERME NETO FERRARI E WILLIAMSON ALISON FREITAS SILVA, no cargo de Professor de Ensino Superior, da Universidade Estadual de Maringá, UEM.

O GOVERNADOR DO ESTADO DO PARANÁ, no uso de suas atribuições e tendo em vista o contido no protocolo nº 23.619.033-1,

DECRETA:

Art. 1º Torna sem efeito, com fulcro no art. 26 e no inciso II do art. 35 da Lei nº 6.174, de 16 de novembro de 1970, as nomeações de LUCAS NIRO, RG nº 10.XXX.133-X, TIAGO BERNARDINO VARGAS, RG nº 7.XXX.935-X, BEATRIZ LAVEZO DOS REIS, RG nº 10.XXX.363-X, GUILHERME NETO FERRARI, RG nº 49.XXX.085-X/SP e WILLIAMSON ALISON FREITAS SILVA, RG nº 15.XXX.108-X, efetivadas pelo Decreto nº 8.441, de 19 de dezembro de 2024, para exercer o cargo de Professor de Ensino Superior, na classe Professor Adjunto, em regime de trabalho de Tempo Integral e Dedicação Exclusiva, da Universidade Estadual de Maringá - UEM.

Art. 2º Este Decreto entra em vigor na data de sua publicação.

Curitiba, em 29 de abril de 2025, 204° da Independência e 137° da República.

CARLOS MASSA RATINHO JUNIOR
Governador do Estado

JOÃO CARLOS ORTEGA
Chefe da Casa Civil

ALDO NELSON BONA
Secretário de Estado da Ciência, Tecnologia e Ensino Superior

51944/2025

DECRETO Nº 9.773

Regulamenta a Lei nº 22.159, de 30 de outubro de 2024, que institui o Programa Fortalece Paraná.

O GOVERNADOR DO ESTADO DO PARANÁ, no uso das atribuições que lhe confere os incisos V e VI do art. 87 da Constituição Estadual, e tendo em vista o contido no protocolo nº 23.580.752-1,

DECRETA:

Art. 1º Regulamenta, nos termos deste Decreto, a Lei nº 22.159, de 30 de outubro de 2024, que institui o Programa Fortalece Paraná, vinculado à Secretaria de Estado do Desenvolvimento Social e Família – SEDEF, visando o atendimento das políticas públicas voltadas à garantia de direitos e desenvolvimento social, por meio da entrega de bens de consumo ou equipamentos diversos.

Art. 2º A execução do Programa Fortalece Paraná, com a entrega dos bens de consumo ou equipamentos diversos às Organizações da Sociedade Civil – OSC poderá ocorrer, prioritariamente, pela adesão dos municípios, de acordo com as normas legais vigentes.

Art. 3º Todos os municípios paranaenses podem participar do Programa, desde que demonstrem interesse na participação e cientes das suas obrigações.

Art. 4º A entrega dos bens de consumo ou equipamentos diversos previstos na Lei nº 22.159, de 2024, será realizada em etapas, a fim de garantir que os bens sejam disponibilizados de maneira coordenada e eficiente, conforme o interesse público estabelecido no inciso I do §1º do art. 2º da referida Lei.

Parágrafo único. A entrega dos bens de consumo ou equipamentos diversos dependerá da disponibilidade orçamentária da SEDEF e cronograma estabelecido pelas áreas técnicas.

Art. 5º O Secretário de Estado do Desenvolvimento Social e Família expedirá os atos administrativos necessários visando à consecução do Programa Fortalece Paraná.

Art. 6º Este Decreto entra em vigor na data de sua publicação.

Curitiba, em 29 de abril de 2025, 204° da Independência e 137° da República.

CARLOS MASSA RATINHO JUNIOR
Governador do Estado

JOÃO CARLOS ORTEGA
Chefe da Casa Civil

ROGERIO CARBONI
Secretário de Estado do Desenvolvimento Social e Família

52168/2025

DECRETO Nº 9.774

Aprova o Sistema Rodoviário Estadual – S.R.E do ano de 2024, elaborado pelo Departamento de Estradas de Rodagem do Paraná.

O GOVERNADOR DO ESTADO DO PARANÁ, no uso de suas atribuições que lhe confere os incisos V e VI do art. 87 da Constituição Estadual, e sob proposta da Secretaria de Estado de Infraestrutura e Logística - SEIL, consubstanciada no protocolo n° 23.216.540-5,

DECRETA:

Art.1º Aprova o Sistema Rodoviário Estadual do ano de 2024 – S.R.E 2024, elaborado pela Departamento de Estradas de Rodagem do Paraná – DER/PR, segundo discriminações e conteúdo dos Anexos deste Decreto.

Art. 2º O DER/PR poderá, observada a sua capacidade técnico-financeira para esse fim, realizar serviços de manutenção rodoviária preventiva ou corretiva da estrutura do pavimento, nas extensões rodoviárias urbanas não constantes do Sistema Rodoviário Estadual.

Parágrafo único. Entende-se por extensões rodoviárias urbanas, as travessias em ruas e avenidas de localidades populacionais com perímetros definidos, que se constituem em prolongamento de rodovias sob jurisdição estadual em face da inexistência de contornos ou variantes.

Art. 3º Este Decreto entra em vigor na data de sua publicação.

Art. 4º Revoga o Decreto nº 2.998, de 3 de agosto de 2023.

Curitiba, em 29 de abril de 2025, 204° da Independência e 137° da República.

CARLOS MASSA RATINHO JUNIOR
Governador do Estado

JOÃO CARLOS ORTEGA
Chefe da Casa Civil

SANDRO ALEX
Secretário de Estado de Infraestrutura e Logística

51948/2025

GOVERNO DO ESTADO DO PARANÁ
SECRETARIA DE ESTADO DE INFRAESTRUTURA E LOGÍSTICA
DEPARTAMENTO DE ESTRADAS DE RODAGEM

SISTEMA RODOVIÁRIO ESTADUAL
2024

Diário Oficial Certificado Digitalmente
O Departamento de Imprensa Oficial do Estado do Paraná, da garantia de autenticidade deste documento, desde que visualizado através do site http://www.imprensaoficial.pr.gov.br

GOVERNO DO ESTADO DO PARANÁ
SECRETARIA DE ESTADO DE INFRAESTRUTURA E LOGÍSTICA
DEPARTAMENTO DE ESTRADAS DE RODAGEM

GOVERNO DO ESTADO DO PARANÁ

GOVERNADOR DO ESTADO
CARLOS MASSA RATINHO JUNIOR

SECRETARIA DE ESTADO DE INFRAESTRUTURA E LOGÍSTICA
SECRETÁRIO DE ESTADO DE INFRAESTRUTURA E LOGÍSTICA
SANDRO ALEX CRUZ DE OLIVEIRA

DEPARTAMENTO DE ESTRADAS DE RODAGEM
DIRETOR-PRESIDENTE
FERNANDO FURIATTI SABOIA

ASSESSORIA DE PLANEJAMENTO

ASSESSORA DE PLANEJAMENTO
EDINA DE AZEVEDO

GOVERNO DO ESTADO DO PARANÁ
SECRETARIA DE ESTADO DE INFRAESTRUTURA E LOGÍSTICA
DEPARTAMENTO DE ESTRADAS DE RODAGEM

DEPARTAMENTO DE ESTRADAS DE RODAGEM

DIRETORIA GERAL

GABINETE
ASSESSORIA DE ENGENHARIA AMBIENTAL
AUDITORIA INTERNA
ASSESSORIA MILITAR
ASSESSORIA DE PLANEJAMENTO
NÚCLEO DE INTEGRIDADE E DE COMPLIANCE SETORIAL
PROCURADORIA JURÍDICA

DIRETORIA TÉCNICA

COORDENADORIA DE CUSTOS E ORÇAMENTO
COORDENADORIA DE PROGRAMAÇÃO E ACOMPANHAMENTO DE OBRAS E SERVIÇOS
COORDENADORIA DE PESQUISA E DESENVOLVIMENTO
COORDENADORIA TÉCNICA

DIRETORIA DE OPERAÇÕES

COORDENADORIA DE CONCESSÃO E PEDÁGIOS RODOVIÁRIOS
COORDENADORIA DE ENGENHARIA DE TRÁFEGO E SEGURANÇA RODOVIÁRIA
COORDENADORIA DO GERENCIAMENTO DE MALHA RODOVIÁRIA
COORDENADORIA DE PROGRAMAÇÃO E ACOMPANHAMENTO DE MANUTENÇÃO DE RODOVIAS
COORDENADORIA DE TRANSPORTE RODOVIÁRIO COMERCIAL
COORDENADORIA DE OBRAS DE ARTE ESPECIAIS

DIRETORIA ADMINISTRATIVO FINANCEIRA

COORDENADORIA ADMINISTRATIVA
COORDENADORIA DE CONTABILIDADE E FINANÇAS
COORDENADORIA DE EDUCAÇÃO NO TRÂNSITO
COORDENADORIA DE GERENCIAMENTO ORÇAMENTÁRIO
COORDENADORIA DE INFORMÁTICA
COORDENADORIA DE LICITAÇÃO
COORDENADORIA DE RECURSOS HUMANOS

SUPERINTENDÊNCIA REGIONAL LESTE
SUPERINTENDÊNCIA REGIONAL CAMPOS GERAIS
SUPERINTENDÊNCIA REGIONAL NORTE
SUPERINTENDÊNCIA REGIONAL NOROESTE
SUPERINTENDÊNCIA REGIONAL OESTE

Diário Oficial Certificado Digitalmente
O Departamento de Imprensa Oficial do Estado do Paraná, da garantia de autenticidade deste documento, desde que visualizado através do site http://www.imprensaoficial.pr.gov.br

GOVERNO DO ESTADO DO PARANÁ
SECRETARIA DE ESTADO DE INFRAESTRUTURA E LOGÍSTICA
DEPARTAMENTO DE ESTRADAS DE RODAGEM

SUMÁRIO

LISTA DE ABREVIATURAS E SIGLAS..... 5
1. APRESENTAÇÃO..... 6
2. MARCO LEGAL..... 6
3. DEFINIÇÕES E CRITÉRIOS..... 7
3.1 Sistema Rodoviário Estadual..... 7
3.2 Rodovias Estaduais..... 7
3.3 Rodovias Estaduais Coincidentes..... 8
3.4 Acessos Estaduais..... 8
3.5 Trechos Rodoviários..... 8
3.6 Sobreposição de Rodovias..... 9
3.7 Rodovias Concedidas..... 9
3.8 Rodovias Planejadas..... 9
3.9 Codificação dos Trechos Rodoviários Estaduais..... 10
3.10 Codificação dos Trechos Municipalizados..... 10
3.11 Decreto Governamental..... 11
4. NOMENCLATURA E NUMERAÇÃO DAS RODOVIAS..... 11
4.1. Rodovias Estaduais..... 11
4.2. Rodovias Estaduais Coincidentes..... 12
4.3. Acessos Estaduais..... 12
5. SITUAÇÃO FÍSICA DAS RODOVIAS..... 12
5.1. Planejadas..... 12
5.2. Não Pavimentadas..... 13
5.3. Pavimentadas..... 13
5.4. Duplicadas..... 13
5.5. Em Obras..... 13
6. DIVISÃO EM TRECHOS DA REDE SOB JURISDIÇÃO ESTADUAL..... 14
6.1. Localização Georreferenciada dos Trechos Rodoviários..... 14
6.2. Divisão em Trechos das Rodovias Estaduais..... 15
6.3. Trechos Coincidentes..... 15
6.4. Tabela dos Trechos das Rodovias Estaduais..... 15
7. TABELA DOS TRECHOS MUNICIPAIS..... 51
8. TABELA DOS TRECHOS DE RODOVIAS FEDERAIS NO PARANÁ..... 58
9. RESUMO DAS EXTENSÕES RODOVIÁRIAS..... 67
9.1. Resumo Global da Malha Estadual por Rodovia..... 68
9.2. Resumo Global da Malha Estadual por Unidade..... 73
9.3. Resumo Global da Malha Federal no Paraná..... 74
10. ELEMENTOS GERADORES DE ALTERAÇÃO DA MALHA ESTADUAL.. 75
10.1. Municipalizações de Trechos Rodoviários entre 2021 a 2023..... 76
10.2. Processos de Estadualização de Rodovias..... 78
10.3. Processos de Federalização de Rodovias..... 78
10.4. Concessão Rodoviária com Trechos de Rodovias Estaduais..... 79
10.5. Trechos em Obras..... 81
11. ANEXO 1 – Principais Alterações em Relação ao S.R.E. anterior..... 82
12. ANEXO 2 – Organograma do DER-PR..... 84
13. ANEXO 3 – Relação de Rodovias Estaduais e Federais no PR..... 86
14. ANEXO 4 – Mapa Político Rodoviário Estadual - 2024..... 89

GOVERNO DO ESTADO DO PARANÁ
SECRETARIA DE ESTADO DE INFRAESTRUTURA E LOGÍSTICA
DEPARTAMENTO DE ESTRADAS DE RODAGEM

LISTA DE ABREVIATURAS E SIGLAS

DER	Departamento de Estradas de Rodagem
DNIT	Departamento Nacional de Infraestrutura de Transportes
GPS	*Global Positioning System*
PNV	Plano Nacional de Viação
SEIL	Secretaria de Estado de Infraestrutura e Logística
SIRGAS2000	Sistema de Referencia Geocêntrico para as Américas
SNV	Sistema Nacional de Viação
SRE	Sistema Rodoviário Estadual
WGS84	*World Geodetic System*
DEC	Decreto Estadual

Diário Oficial Certificado Digitalmente
O Departamento de Imprensa Oficial do Estado do Paraná, da garantia de autenticidade deste documento, desde que visualizado através do site http://www.imprensaoficial.pr.gov.br

GOVERNO DO ESTADO DO PARANÁ
SECRETARIA DE ESTADO DE INFRAESTRUTURA E LOGÍSTICA
DEPARTAMENTO DE ESTRADAS DE RODAGEM

SISTEMA RODOVIÁRIO ESTADUAL 2024

1. APRESENTAÇÃO

O presente documento, intitulado SISTEMA RODOVIÁRIO ESTADUAL – SRE, tem o objetivo de caracterizar a malha rodoviária sob a jurisdição do Estado do Paraná, constituída pelas rodovias estaduais, estaduais coincidentes e acessos estaduais, além de informar a malha rodoviária federal em território paranaense com base no Sistema Nacional de Viação - SNV, divulgado pelo DNIT.

2. MARCO LEGAL

O Sistema Nacional de Viação - SNV, disposto pela Lei n° 12.379, de 06 de janeiro de 2011, é constituído pela infraestrutura física e operacional dos vários modos de transporte de bens e pessoas, sob jurisdição dos diferentes entes da Federação, nos regimes público e privado. Quanto à jurisdição, o SNV é composto pelo Sistema Federal de Viação e pelos Sistemas de Viação dos Estados, do Distrito Federal e dos Municípios. Quanto aos modos de transporte, o SNV compreende os subsistemas rodoviário, ferroviário, aquaviário e aeroviário.

A Lei do SNV, determina em seu Art. 39, que os Estados definirão em legislação própria, os elementos físicos da infraestrutura viária que comporão os respectivos sistemas de viação, em articulação com o Sistema Federal de Viação.

A Resolução nº 08/2006, de 2 de maio de 2006, do Conselho de Administração do Departamento Nacional de Infraestrutura de Transportes – DNIT, altera a denominação das Rodovias Estaduais Transitórias para Rodovias Estaduais Coincidentes.

O SRE 2024 apresenta os trechos rodoviários estaduais com as coordenadas geográficas dos pontos de início e final de cada trecho. As informações foram obtidas a partir de levantamentos efetuados por técnicos da Secretaria de Infraestrutura e Logística – SEIL e do Departamento de Estradas de Rodagem do Paraná - DER/PR a partir de 2004, com o auxílio de receptores GPS de navegação, em toda a malha rodoviária estadual do Estado do Paraná. O citado trabalho conduziu ao aprimoramento e atualização contínua da caracterização dos trechos rodoviários, com alterações principalmente nos pontos de início e final de trecho, bem como em suas extensões. As trilhas georreferenciadas representativas das rodovias foram obtidas com o uso de aparelhos GPS de navegação configurados para criar trilhas a partir de pontos de trilha espaçados de 50 metros na

maioria dos levantamentos ou de 30 metros nos levantamentos mais recentes. Tanto os levantamentos de campo quanto as edições no escritório foram efetuados e continuam sendo atualizados por administração direta, com técnicos e equipamentos das próprias instituições SEIL e DER/PR.

As bases georreferenciadas apresentadas são referidas ao *datum* WGS84. A escolha deste *datum* se deve à sua aplicabilidade no uso da ferramenta Google Earth que auxilia nas diversas análises dos trechos rodoviários. Considerando-se que o SIRGAS 2000 é o *datum* oficial no Brasil e que a diferença entre as coordenadas obtidas pelos dois *datuns* em um mesmo ponto é de centímetros, optou-se por manter a utilização do *datum* WGS84 nos levantamentos do cadastro rodoviário estadual até 2018 adotando o SIRGAS 2000 a partir do SRE 2020.

3. DEFINIÇÕES E CRITÉRIOS

3.1. Sistema Rodoviário Estadual

O Sistema Rodoviário Estadual é o conjunto das rodovias sob jurisdição do governo estadual, dentro do território paranaense e compreende tanto a infraestrutura rodoviária, quanto a estrutura operacional, conforme definido no Roteiro Básico para Sistemas Rodoviários Estaduais, do DNIT.

O cadastro de trechos ora apresentado representa a situação física e jurisdicional das rodovias estaduais no ano de 2024, sendo que sua veiculação oficial deverá ocorrer durante o ano de 2025 ou até nova edição do SRE, com o respectivo Decreto Governamental.

Os conceitos apresentados a seguir devem ser considerados, exclusivamente para as rodovias estaduais.

3.2. Rodovias Estaduais

São estradas de rodagem, sob jurisdição do governo estadual, constantes deste Sistema Rodoviário Estadual. Adotam em suas respectivas codificações a sigla “PR” e constituem a maior parte da rede rodoviária em solo paranaense.

Conceitualmente, essas rodovias deverão satisfazer a pelo menos uma das seguintes condições:

- Conectar a Capital do Estado às sedes de municípios;
- Conectar entre si as sedes municipais;

Diário Oficial Certificado Digitalmente
O Departamento de Imprensa Oficial do Estado do Paraná, da garantia de autenticidade deste documento, desde que visualizado através do site http://www.imprensaoficial.pr.gov.br

- Conectar duas ou mais rodovias federais e/ou estaduais;
- Propiciar a ligação de interesse inter-regional, aos principais portos marítimos e fluviais;
- Permitir conexão de caráter nacional e internacional;
- Conectar rodovias federais e/ou estaduais com outros modais de transportes;
- Propiciar uma única conexão das sedes municipais ao Sistema Rodoviário Estadual;
- Propiciar a ligação entre dois pontos ou mais, definidos por uma diretriz planejada;
- Outras condicionantes de interesse público.

3.3. Rodovias Estaduais Coincidentes

São rodovias existentes, sob jurisdição estadual, cujos traçados coincidem com as diretrizes de rodovias federais planejadas. Eram denominadas Rodovias Estaduais Transitórias e tiveram sua nomenclatura alterada pela Resolução nº 8 do DNIT, de 08 de maio de 2006, sendo, no Paraná atualmente precedidas da sigla “PRC”. Deverão também satisfazer a pelo menos uma das condições descritas no item anterior.

3.4. Acessos Estaduais

São segmentos rodoviários, sob jurisdição estadual, devendo satisfazer a pelo menos uma das seguintes condições:

- Propiciar o acesso a instalações estaduais, pontos de fronteiras, estâncias hidrominerais, localidades e/ou pontos de patrimônio cultural, pontos de atração turística e terminais modais.
- Conectar sedes municipais à malha rodoviária estadual, através de uma única via de extensão igual ou superior a 1 (um) km (podendo haver casos específicos de extensão menor), desde que o acesso da sede municipal se caracterize como ponto terminal da ligação com a malha rodoviária estadual.
- Outras condicionantes de interesse público.

3.5. Trechos Rodoviários

Toda rodovia é constituída por um ou mais trechos rodoviários, sendo definido como um segmento de rodovia limitado por dois pontos, entre os quais não há variação significativa de

tráfego, ou de largura, ou número de pistas, ou de tipo de superfície de rolamento. O trecho pode ser delimitado também por uma cidade, ou por uma interseção rodoviária, ou por limites de unidades de conservação rodoviária, ou ainda, por mudanças na jurisdição da rodovia.

3.6. Sobreposição de Rodovias

Quando duas ou mais rodovias se sobrepõem em determinado trecho, uma delas prevalece sobre as demais e passa a ser a denominação da rodovia naquele segmento. Esta rodovia é chamada de “principal” (Eixo Principal) para o trecho em questão e as demais são consideradas “secundárias” (Coincidente). Em relação a totalização de extensão (km) de cada rodovia, considera-se o somatório de seus eixos principais.

Na Tabela de apresentação dos Trechos por Rodovia (na plenitude de suas extensões), que integra este Documento, quanto a este particular, os trechos sobrepostos (secundários) são apresentados na coluna “Tipo” com a indicação: Coincidente, sendo indicado na coluna “Coincidência” o trecho referente a Rodovia Principal.

3.7. Rodovias Concedidas

São rodovias que sofreram processo de transferência à iniciativa privada para exploração por prazo determinado, devendo, por contrato, garantir aos usuários adequados serviços de trafegabilidade e conforto com a contrapartida da cobrança de pedágio, revertendo ao poder concedente, no final do período contratado, a rodovia em perfeito estado em sua condição física e operacional.

3.8. Rodovias Planejadas

Sob a denominação de PLANEJADA (PLA), são consideradas as rodovias fisicamente inexistentes, para as quais são previstos pontos de passagem que estabelecem uma diretriz destinada a atender a uma demanda potencial de tráfego. Estes pontos de passagem NÃO SÃO OBRIGATÓRIOS até que a realização de estudos e/ou projetos estabeleçam o traçado definitivo da rodovia.

Na Tabela de Trechos, para esta condição de rodovia inexistente fisicamente, na coluna “Trecho” indica-se codificação específica, com o numeral da rodovia, seguido da letra “P” e o código do trecho.

Diário Oficial Certificado Digitalmente
O Departamento de Imprensa Oficial do Estado do Paraná, da garantia de autenticidade deste documento, desde que visualizado através do site http://www.imprensaoficial.pr.gov.br

Ainda na condição de pista "PLA", há trechos fisicamente existentes, porém na condição de coincidência com um trecho principal. Nestes casos, remete-se ao colocado no item 3.6.

3.9. Codificação dos Trechos Rodoviários Estaduais

Nº DA RODOVIA	CARACTERÍSTICA DO TRECHO	Nº DO TRECHO	TIPO DE RODOVIA
☐ ☐ ☐	☐	☐ ☐ ☐ ☐	☐ ☐ ☐

Onde para:

3.9.1. Característica do trecho, se tem:

S – Trecho principal pavimentado em pista simples;

D – Trecho principal pavimentado, pista dupla direita;

E – Trecho principal pavimentado, pista dupla esquerda;

V – Trecho principal em variante (pista simples);

N – Trecho principal não pavimentado (leito natural);

O – Trecho em obras de pavimentação;

P – Trecho Planejado;

B – Balsa (ver Tipo de Rodovia: AQV);

C – Usina (ver Tipo de Rodovia: COP);

3.9.2. Tipo de Rodovia:

EPR – Trecho estadual;

PRC – Trecho estadual coincidente;

AQV – Trecho aquaviário;

COP – Trecho sobre barragens.

3.10. Codificação dos Trechos Municipalizados

A codificação análoga destes trechos considera:

3.10.1. Característica do trecho: M;

3.10.2. Tipo de Rodovia: MUN.

3.11. Decreto Governamental

O presente Sistema Rodoviário Estadual é aprovado por Decreto do Governador do Estado do Paraná.

4. NOMENCLATURA E NUMERAÇÃO DAS RODOVIAS

4.1. Rodovias Estaduais

A nomenclatura das Rodovias Estaduais é definida pela justaposição do prefixo “PR” a três algarismos.

O primeiro algarismo indica a categoria da rodovia, de acordo com as definições abaixo:

0 (zero): Radiais – são as rodovias que partem da Capital do Estado para qualquer direção, promovendo a ligação de importantes pontos do Estado.

1 (um): Longitudinais - são as rodovias que se orientam na direção-geral Norte-Sul, atravessando o Paraná, conectando as divisas interestaduais.

2 (dois): Transversais - são as rodovias que se orientam na direção-geral Leste-Oeste, atravessando o Paraná, conectando as divisas do Estado de São Paulo com o Mato Grosso do Sul, República do Paraguai e República da Argentina.

3 (três): Diagonais - são as rodovias que se orientam nas direções-gerais Nordeste-Sudoeste e Noroeste-Sudeste, atravessando o Paraná, permitindo a integração de várias regiões do Estado.

4, 5, 6 (quatro, cinco e seis): Ligações - são as rodovias que seguem em qualquer direção, não se enquadrando nas categorias precedentes e ligando pontos importantes de interesse estadual.

Os dois outros algarismos, no caso das Rodovias Longitudinais, Transversais e Diagonais, indicarão a posição da rodovia em relação a Curitiba e aos limites extremos do Estado (Norte, Sul, Leste, Oeste, Noroeste, Sudoeste, Nordeste, Sudeste) numa sistemática de cálculo semelhante à utilizada pelo DNIT.

Para as ligações, os dois últimos algarismos representarão, em ordem crescente, o afastamento dos pontos dessas rodovias em relação ao ponto mais ao leste do Estado (Ararapira município de Guaraqueçaba).

Diário Oficial Certificado Digitalmente
O Departamento de Imprensa Oficial do Estado do Paraná, da garantia de autenticidade deste documento, desde que visualizado através do site http://www.imprensaoficial.pr.gov.br

Para qualquer categoria de rodovia, os dois últimos algarismos poderão variar de 0 (zero) a 99 (noventa e nove).

4.2. Rodovias Estaduais Coincidentes

Sua nomenclatura é definida pela justaposição do prefixo “PRC” aos mesmos três algarismos da rodovia federal planejada com diretriz coincidente.

4.3. Acessos Estaduais

Os Acessos Estaduais são identificados pelo prefixo “PR” seguido de hífen e de número entre 800 e 999.

Algumas rodovias na condição de Contorno Rodoviário, de forma particular, assumem também estes códigos em sua indicação.

5. SITUAÇÃO FÍSICA DAS RODOVIAS

Em consideração às Normativas do DNIT, para designação da situação física das rodovias no Sistema Rodoviário Estadual, estabeleceu-se o seguinte critério:

5.1. Planejadas

As rodovias PLANEJADAS (PLA) são fisicamente inexistentes e estão na diretriz de uma rodovia estadual existente, SEM traçado definido.

- **Planejadas coincidentes com Travessia Urbana de Jurisdição Municipal**

A exceção ao conceito de Rodovia Planejada ocorre no caso de travessias urbanas onde houver uma via de jurisdição municipal implantada coincidente com a diretriz de uma planejada estadual. Neste caso, o Estado poderá atuar, considerando que o tráfego de longa distância utilize a referida via para sua integração com a malha rodoviária. Esta coincidência deixará de existir com a construção do contorno da área urbana.

- **Planejadas coincidentes com Rodovia Federal**

De forma análoga aos trechos municipais, considera-se as coincidências de trechos estaduais com federais, neste caso, por natural, prevalecendo de forma geral a rodovia federal como principal.

5.2. Não pavimentadas

Devem ser consideradas NÃO PAVIMENTADAS (NPV), as rodovias construídas de acordo com as normas rodoviárias em determinada classe estabelecida pelo DER, que apresentam superfície de rolamento sem pavimentação ou em revestimento primário.

5.3. Pavimentadas

Sob esta denominação devem ser consideradas as rodovias pavimentadas em pista simples, que apresentam sua superfície com pavimento asfáltico, de concreto ou de alvenaria poliédrica, construídas de acordo com as normas rodoviárias de projeto geométrico e que se enquadram em determinada classe estabelecida pelo DER/PR.

5.4. Duplicadas

Devem ser entendidas como duplicadas as rodovias pavimentadas com duas ou mais pistas. Na Tabela de Trechos, apresenta-se por trecho nesta condição, um código para a pista Direita e outro para a pista esquerda.

5.5. Em Obras

Assim devem ser considerados os trechos de rodovias nos quais se esteja executando serviços de pavimentação ou duplicação. Deste modo, o trecho será designado como “Em obras de pavimentação em pista simples (EOP)” ou como “Em obras de duplicação (EOD)”.

Diário Oficial Certificado Digitalmente
O Departamento de Imprensa Oficial do Estado do Paraná, da garantia de autenticidade deste documento, desde que visualizado através do site http://www.imprensaoficial.pr.gov.br

6. DIVISÃO EM TRECHOS DA REDE SOB JURISDIÇÃO ESTADUAL

São relacionados a seguir todos os trechos rodoviários sob jurisdição estadual, divididos em Rodovias Estaduais Propriamente Ditas, Rodovias Estaduais Coincidentes (PRCs) e Acessos Estaduais, apresentados individualmente com as seguintes características:

1. Código de identificação;
2. Descrição do ponto inicial e do ponto final;
3. Quilômetros inicial e final do trecho;
4. Extensão em quilômetros (km);
5. Situação física;
6. Códigos dos trechos coincidentes;
7. Coordenadas geográficas dos pontos de início e final do trecho;
8. Entidade responsável pelo trecho;
9. No caso de trechos administrados pelo DER/PR (jurisdição estadual), é apresentada a Unidade de área responsável (SR: Superintendência Regional) e nesta a subunidade (ER: Escritório Regional)(havendo extensões assumidas também pelas SRs), além da indicação das respectivas áreas de gestão (via codificação numérica em coluna própria na Tabela de Trechos). No Anexo 2 deste expediente, apresenta-se o Organograma do DER-PR, onde estão indicadas as citadas unidades.

6.1. Localização Georreferenciada dos Trechos Rodoviários

Os pontos de início e final de cada trecho rodoviário (que permitem sua localização em campo) são apresentados com as coordenadas geográficas (latitude e longitude) expressas em graus, minutos e segundos.

Saliente-se que, como os levantamentos foram efetuados com GPS de navegação, cuja precisão é relativamente baixa, tais coordenadas NÃO devem ser utilizadas em estudos ou procedimentos que exijam maior precisão, como projetos de engenharia. São, porém, perfeitamente adequadas à localização de pontos de início ou de final de trechos, à obtenção das extensões de trechos, assim como a sua representação em mapa rodoviário digital georreferenciado a ser utilizado na maioria das atividades gerenciais no meio rodoviário.

6.2. Divisão em Trechos das Rodovias Estaduais

São apresentados os trechos rodoviários, conforme os tipos de rodovia:

- **Rodovias Estaduais** propriamente ditas, com indicação variando de **PR-082 a PR-691** e cujos trechos em eixo principal, possuem códigos terminando com as letras EPR.
- **Rodovias Estaduais Coincidentes**, com indicação variando entre **PRC-158** e **PRC-487** e cujos trechos em eixo principal, possuem códigos terminando com as letras PRC.
- **Acessos Estaduais**, com indicação variando entre **PR-800** e **PR-991** e cujos trechos em eixo principal, possuem códigos terminando também com as letras EPR.
- As demais relações de trechos apresentadas nos capítulos seguintes seguem o mesmo padrão descritivo.

São também mostradas as travessias urbanas de jurisdição municipal, coincidentes sempre com trechos planejados das rodovias estaduais que atravessam os núcleos urbanos.

6.3. Trechos Coincidentes

Por rodovia, na coluna “Coincidências”, quando da sobreposição de trechos (principais sobre secundários), serão apresentados os códigos da Rodovia considerados como Principais (Eixo Principal).

6.4. Tabela dos Trechos das Rodovias Estaduais

A seguir apresenta-se os trechos das rodovias estaduais (PR 082 a PRC 487) integrantes do Sistema Rodoviário Estadual 2024.

Diário OFICIAL Paraná
Poder Executivo Estadual

Diário Oficial Certificado Digitalmente
O Departamento de Imprensa Oficial do Estado do Paraná, da garantia de autenticidade deste documento, disponibilizado através do site http://www.imprensa.pr.gov.br

GOVERNO DO ESTADO DO PARANÁ
SECRETARIA DE ESTADO DE INFRAESTRUTURA E LOGÍSTICA
DEPARTAMENTO DE ESTRADAS DE RODAGEM

RODOVIAS ESTADUAIS

Rodovia	Tipo	Trecho	Trecho km	Trecho km	Ext (km)	Pista	De	Para	Jurisdição	SR	Responsável SR ou ER	Área Gestão	Coordenadas Geográficas Ref	Latitude (S)	Longitude (O)	Ref	Latitude (S)	Longitude (O)	Coincidência Rodovia(s)	Trecho(s) SRE/SNV
PR 082	Coincidente	-	0	5,30	5,30	PLA	CURITIBA (FINAL TR. MUN.)	ENTR.BR-376(A) (CONT. SUL CURITIBA)	Federal										BR 277	277APR4005
PR 082	Coincidente	-	5,30	20,20	14,90	PLA	ENTR. BR-376(A) (CONT. SUL CURITIBA)	ACESSO CAMPO LARGO	Federal										BR 277/376	277BPR0055
PR 082	Coincidente	-	20,20	22,30	2,10	PLA	ACESSO CAMPO LARGO	ENTR. PR-510 (P/ BATEIAS)	Federal										BR 277/376	277BPR0058
PR 082	Coincidente	-	22,30	28,20	5,90	PLA	ENTR. PR-510 (P/ BATEIAS)	ENTR. PR-423 (A)	Federal										BR 277/376	277BPR0060
PR 082	Coincidente	-	28,20	38,50	10,30	PLA	ENTR. PR-423 (A)	ACESSO SANTA	Federal										BR 277/376	277BPR0065
PR 082	Coincidente	-	38,50	45,50	7,00	PLA	ACESSO SANTA	ENTR. BR-277 PR-428(PLAN.) (S. LUIZ PURUNÃ)	Federal										BR 277/376	277BPR0075
PR 082	Coincidente	-	45,50	86,10	40,60	PLA	ENTR. BR-277 PR-428(PLAN.) (S. LUIZ PURUNÃ)	ENTR. PR-810 (AC. VILA VELHA)	Federal										BR 376	376BPR0420
PR 082	Coincidente	-	86,10	94,50	8,40	PLA	ENTR. PR-810 (AC. VILA VELHA)	ENTR. PR-513 (P/ ITAIACOCA)	Federal										BR 376	376BPR0415
PR 082	Coincidente	-	94,50	102,10	7,60	PLA	ENTR. PR-513 (P/ ITAIACOCA)	ENTR. PR-151 (P. GROSSA)	Federal										BR 376	376BPR0410
PR 082	Coincidente	-	102,10	112,60	10,50	PLA	ENTR. PR-151 (P. GROSSA)	ENTR. PRC-373/BR-373(A) (AC. P. GROSSA)	Federal										BR 376	376BPR0400
PR 082	Coincidente	-	112,60	124,10	11,50	PLA	ENTR. PRC-373/BR-373(A) (AC. P. GROSSA)	ENTR. BR-373(B) (CAETANO)	Federal										BR 373/376/487	373BPR0320
PR 082	Coincidente	-	124,10	145,21	21,11	PLA	ENTR. BR-373(B) (CAETANO)	FINAL DUPLICAÇÃO	Federal										BR 376	376BPR0370
PR 082	Coincidente	-	145,21	159,80	14,59	PLA	FINAL DUPLICAÇÃO	ENTR. BR-153 (P/ TIBAGI)	Federal										BR 376	376BPR0370
PR 082	Coincidente	-	159,80	169,50	9,70	PLA	ENTR. BR-153 (P/ TIBAGI)	ACESSO RESERVA / ALTO AMPARO	Federal										BR 376	376BPR0350
PR 082	Coincidente	-	169,50	188,90	19,40	PLA	ACESSO RESERVA / ALTO AMPARO	ENTR. PR-441 (P/ RESERVA)	Federal										BR 376	376BPR0340
PR 082	Coincidente	-	188,90	211,48	22,58	PLA	ENTR. PR-441 (P/ RESERVA)	INÍCIO OBRA DE DUPLICAÇÃO	Federal										BR 376	376BPR0330
PR 082	Coincidente	-	211,48	213,40	1,92	PLA	INÍCIO OBRA DE DUPLICAÇÃO	ENTR. BR-376 (B) PR-160 (IMBAÚ)	Federal										BR 376	376BPR0330
PR 082	Eixo Principal	082P0080EPR	213,40	278,40	65,00	PLA	IMBAÚ	ROSÁRIO DO IVAÍ	Estadual											
PR 082	Eixo Principal	082S0090EPR	278,40	296,40	18,00	S	ROSÁRIO DO IVAÍ	ENTR. PR-535 (P/ RIO BRANCO DO IVAÍ)	Estadual	NORTE	VALE DO IVAÍ	10	388	24º 15' 17,67"	51º 15' 21,26"	193	24º 11' 13,85"	51º 22' 23,04"		
PR 082	Eixo Principal	082S0100EPR	296,40	303,93	7,53	S	ENTR. PR-535 (P/ RIO BRANCO DO IVAÍ)	RIBEIRÃO BONITO (A)	Estadual	NORTE	VALE DO IVAÍ	10	193	24º 11' 13,85"	51º 22' 23,04"	1.554	24º 11' 4,90"	51º 25' 28,07"		
PR 082	Coincidente	-	303,93	304,53	0,60	S	RIBEIRÃO BONITO (A)	RIBEIRÃO BONITO (B)	Municipal				1.554	24º 11' 4,90"	51º 25' 28,07"	389	24º 11' 8,87"	51º 25' 44,26"	PR 082	082M0105MUN
PR 082	Eixo Principal	082S0110EPR	304,53	312,65	8,12	S	RIBEIRÃO BONITO (B)	ENTR. PR-451 (GRANDES RIOS)	Estadual	NORTE	VALE DO IVAÍ	10	389	24º 11' 8,87"	51º 25' 44,26"	390	24º 8' 45,91"	51º 28' 43,61"		
PR 082	Coincidente	-	312,65	314,59	1,94	S	ENTR. PR 451 (GRANDES RIOS)	GRANDES RIOS	Municipal				390	24º 8' 45,91"	51º 28' 43,61"	1.549	24º 8' 59,15"	51º 29' 47,69"	PR 082	082M0115MUN
PR 082	Eixo Principal	082P0120EPR	314,59	339,59	25,00	PLA	GRANDES RIOS	ENTR. PRC-466 (PLACA LUAR)	Estadual											
PR 082	Eixo Principal	082S0150EPR	339,59	349,99	10,40	S	ENTR. PRC-466 (PLACA LUAR)	AC. LUNARDELLI	Estadual	NORTE	VALE DO IVAÍ	7	166	24º 8' 31,37"	51º 41' 52,08"	391	24º 4' 32,82"	51º 44' 47,87"		
PR 082	Eixo Principal	082S0160EPR	349,99	364,47	14,48	S	AC. LUNARDELLI	ENTR. PR-650 (SÃO JOÃO DO IVAÍ)	Estadual	NORTE	VALE DO IVAÍ	7	391	24º 4' 32,82"	51º 44' 47,87"	153	23º 59' 28,58"	51º 49' 29,69"		
PR 082	Eixo Principal	082S0170EPR	364,47	370,93	6,46	S	ENTR. PR-650 (SÃO JOÃO DO IVAÍ)	ENTR. PR-457 (P/ S. PEDRO DO IVAÍ)	Estadual	NORTE	VALE DO IVAÍ	7	153	23º 59' 28,58"	51º 49' 29,69"	392	23º 57' 2,36"	51º 51' 30,75"		
PR 082	Eixo Principal	082S0190EPR	370,93	377,51	6,58	S	ENTR. PR-457 (P/ S. PEDRO DO IVAÍ)	ACESSO A LUAR	Estadual	NORTE	VALE DO IVAÍ	7	392	23º 57' 2,36"	51º 51' 30,75"	393	23º 56' 57,82"	51º 55' 0,13"		
PR 082	Eixo Principal	082S0195EPR	377,51	382,51	5,00	S	ACESSO A LUAR	RIO CORUMBATAÍ	Estadual	NORTE	VALE DO IVAÍ	7	393	23º 56' 57,82"	51º 55' 0,13"	394	23º 56' 10,29"	51º 57" 42,33"		
PR 082	Eixo Principal	082S0200EPR	382,51	384,78	2,27	S	RIO CORUMBATAÍ	ENTR. PRC-369 (FÊNIX)	Estadual	NOROESTE	CENTRO	2	394	23º 56' 10,29"	51º 57" 42,33"	138	23º 55' 47,55"	51º 58' 56,47"		
PR 082	Eixo Principal	082S0205EPR	384,78	385,26	0,48	S	ENTR. PRC-369 (FÊNIX)	ACESSO A FÊNIX	Estadual	NOROESTE	CENTRO	2	138	23º 55' 47,55"	51º 58' 56,47"	395	23º 55' 42,33"	51º 59' 12,36"		
PR 082	Eixo Principal	082S0210EPR	385,26	403,61	18,35	S	ACESSO A FÊNIX	AC. SECUND. QUINTA DO SOL	Estadual	NOROESTE	CENTRO	2	395	23º 55' 42,33"	51º 59' 12,36"	396	23º 51' 15,27"	52º 7' 25,00"		
PR 082	Eixo Principal	082S0220EPR	403,61	405,30	1,69	S	AC. SECUND. QUINTA DO SOL	ENTR. PR-465(PLAN.) (AC. QUINTA DO SOL)	Estadual	NOROESTE	CENTRO	2	396	23º 51' 15,27"	52º 7' 25,00"	397	23º 51' 0,67"	52º 8' 18,55"		
PR 082	Eixo Principal	082S0230EPR	405,30	418,68	13,38	S	ENTR. PR-465(PLAN.) (AC. QUINTA DO SOL)	ENTR. PR-317(A) (ENG. BELTRÃO)	Estadual	NOROESTE	CENTRO	2	397	23º 51' 0,67"	52º 8' 18,55"	2.055	23º 48' 15,83"	52º 15' 11,93"		
PR 082	Coincidente	-	418,68	421,26	2,58	D	ENTR. PR-317 (A) (ENG. BELTRÃO)	ENTR. PR-317 (B) (ENG. BELTRÃO)	Estadual				2.055	23º 48' 15,83"	52º 15' 11,93"	113	23º 48' 41,73"	52º 16' 31,46"	PR 317	317D0220EPR
PR 082	Eixo Principal	082S0270EPR	421,26	440,69	19,43	S	ENTR. PR-317 (B) (ENG. BELTRÃO)	ENTR. PR-558	Estadual	NOROESTE	CENTRO	2	113	23º 48' 41,73"	52º 16' 31,46"	97	23º 45' 44,82"	52º 26' 15,88"		
PR 082	Eixo Principal	082S0290EPR	440,69	443,76	3,07	S	ENTR. PR-558	AC. TERRA BOA	Estadual	NOROESTE	NOROESTE	2	97	23º 45' 44,82"	52º 26' 15,88"	399	23º 45' 54,24"	52º 27' 49,26"		
PR 082	Eixo Principal	082S0300EPR	443,76	463,08	19,32	S	AC. TERRA BOA	ENTR. PR-323 (CIANORTE) (A)	Estadual	NOROESTE	NOROESTE	3	399	23º 45' 54,24"	52º 27' 49,26"	832	23º 40' 7,65"	52º 34' 55,21"		
PR 082	Coincidente	-	463,08	467,66	4,58	S	ENTR. PR-323 (CIANORTE) (A)	CIANORTE (B)	Municipal				832	23º 40' 7,65"	52º 34' 55,21"	400	23º 38' 39,40"	52º 36' 27,37"	PR 082	082M0310MUN
PR 082	Eixo Principal	082S0320EPR	467,66	478,15	10,49	S	CIANORTE (B)	ENTR. PR-498 (P/ SÃO TOMÉ)	Estadual	NOROESTE	NOROESTE	3	400	23º 38' 39,40"	52º 36' 27,37"	401	23º 34' 6,55"	52º 37' 26,36"		
PR 082	Eixo Principal	082S0330EPR	478,15	484,68	6,53	S	ENTR. PR-498 (P/ SÃO TOMÉ)	RIO DOS ÍNDIOS	Estadual	NOROESTE	NOROESTE	3	401	23º 34' 6,55"	52º 37' 26,36"	402	23º 31' 53,42"	52º 40' 13,73"		
PR 082	Eixo Principal	082S0351EPR	484,68	491,83	7,15	S	RIO DOS ÍNDIOS	AC. I INDIANÓPOLIS	Estadual	NOROESTE	CAIUÁ	3	402	23º 31' 53,42"	52º 40' 13,73"	403	23º 29' 8,56"	52º 41' 54,13"		
PR 082	Eixo Principal	082S0353EPR	491,83	492,82	0,99	S	AC. I INDIANÓPOLIS	AC. II INDIANÓPOLIS	Estadual	NOROESTE	CAIUÁ	7	403	23º 29' 8,56"	52º 41' 54,13"	404	23º 28' 53,40"	52º 42' 22,00"		
PR 082	Eixo Principal	082S0360EPR	492,82	502,87	10,05	S	AC. II INDIANÓPOLIS	ENTR. PR-180 (RONDON)	Estadual	NOROESTE	CAIUÁ	7	404	23º 28' 53,40"	52º 42' 22,00"	405	23º 25' 14,59"	52º 46' 10,97"		
PR 082	Eixo Principal	082S0370EPR	502,87	507,29	4,42	S	ENTR. PR-180 (RONDON)	RIBEIRÃO DO RATO	Estadual	NOROESTE	CAIUÁ	7	405	23º 25' 14,59"	52º 46' 10,97"	406	23º 26' 31,52"	52º 48' 18,50"		
PR 082	Eixo Principal	082S0390EPR	507,29	520,86	13,57	S	RIBEIRÃO DO RATO	INÍCIO PISTA DUPLA USINA ÁLCOOL	Estadual	NOROESTE	ENTRE RIOS	7	406	23º 26' 31,52"	52º 48' 18,50"	78	23º 22' 15,03"	52º 54' 01,91"		
PR 082	Eixo Principal	082D0392EPR	520,86	521,34	0,48	D	INÍCIO PISTA DUPLA	FINAL PISTA DUPLA (USINA ÁLCOOL)	Estadual	NOROESTE	ENTRE RIOS	7	78	23º 22' 15,03"	52º 54' 01,91"	407	23º 22' 16,84"	52º 54' 18,35"		
PR 082	Eixo Principal	082E0392EPR	520,86	521,34	0,48	D	INÍCIO PISTA DUPLA	FINAL PISTA DUPLA (USINA ÁLCOOL)	Estadual	NOROESTE	ENTRE RIOS	7	78	23º 22' 15,03"	52º 54' 01,91"	407	23º 22' 16,84"	52º 54' 18,35"		
PR 082	Eixo Principal	082S0393EPR	521,34	523,70	2,36	S	FINAL PISTA DUPLA (USINA ÁLCOOL)	ENTR. PR-482 (A) (CIDADE GAÚCHA)	Estadual	NOROESTE	ENTRE RIOS	7	407	23º 22' 16,84"	52º 54' 18,35"	76	23º 21' 45,46"	52º 55' 33,45"		
PR 082	Eixo Principal	082S0395EPR	523,70	525,07	1,37	S	ENTR. PR-482 (A) (CIDADE GAÚCHA)	CIDADE GAÚCHA (A)	Estadual	NOROESTE	ENTRE RIOS	7	76	23º 21' 45,46"	52º 55' 33,45"	1.446	23º 22' 19,06"	52º 56' 05,03"		
PR 082	Coincidente	-	525,07	528,32	3,25	S	CIDADE GAÚCHA (A)	CIDADE GAÚCHA (B)	Municipal				1.446	23º 22' 19,06"	52º 56' 05,03"	1.927	23º 23' 33,10"	52º 57' 15,44"	PR 082	082M0400MUN
PR 082	Eixo Principal	082S0410EPR	528,32	547,21	18,89	S	CIDADE GAÚCHA (B)	NOVA OLÍMPIA (A)	Estadual	NOROESTE	ENTRE RIOS	7	1.927	23º 23' 33,10"	52º 57' 15,44"	1.425	23º 28' 08,17"	53º 05' 08,15"		
PR 082	Coincidente	-	547,21	547,72	0,51	S	NOVA OLÍMPIA (A)	NOVA OLÍMPIA (B)	Municipal				1.425	23º 28' 08,17"	53º 05' 08,15"	409	23º 27' 59,23"	53º 05' 23,38"	PR 082	082M0415MUN
PR 082	Eixo Principal	082S0420EPR	547,72	550,93	3,21	S	NOVA OLÍMPIA (B)	ENTR. PR-482 (B) (NOVA OLÍMPIA)	Estadual	NOROESTE	ENTRE RIOS	7	409	23º 27' 59,23"	53º 05' 23,38"	410	23º 26' 24,11"	53º 05' 30,60"		
PR 082	Eixo Principal	082S0430EPR	550,93	563,44	12,51	S	ENTR. PR-482 (B) (NOVA OLÍMPIA)	SANTA FELICIDADE (A)	Estadual	NOROESTE	ENTRE RIOS	7	410	23º 26' 24,11"	53º 05' 30,60"	1.415	23º 24' 50,24"	53º 11' 51,05"		
PR 082	Coincidente	-	563,44	563,80	0,36	S	SANTA FELICIDADE (A)	ENT. PR576 - TAPIRA	Municipal				1.415	23º 24' 50,24"	53º 11' 51,05"	205	23º 24' 46,59"	53º 12' 02,12"	PR 082	082M0431MUN
PR 082	Coincidente	-	563,80	563,94	0,14	S	ENT. PR576 - TAPIRA	SANTA FELICIDADE (B)	Municipal				205	23º 24' 46,59"	53º 12' 02,12"	411	23º 24' 44,91"	53º 12' 07,32"	PR 082	082M0432MUN
PR 082	Eixo Principal	082S0433EPR	563,94	573,93	9,99	S	SANTA FELICIDADE (B)	DOURADINA (INÍCIO TRECHO MUNICIPAL)	Estadual	NOROESTE	ENTRE RIOS	10	411	23º 24' 44,91"	53º 12' 07,32"	2.200	23º 23' 25,75"	53º 16' 53,66"		
PR 082	Coincidente	-	573,93	575,44	1,51	S	DOURADINA (INÍCIO TRECHO MUNICIPAL)	DOURADINA (A)	Municipal				2.200	23º 23' 25,75"	53º 16' 53,66"	1.406	23º 23' 12,66"	53º 17' 42,79"	PR 082	082M0433MUN
PR 082	Coincidente	-	575,44	576,62	1,18	S	DOURADINA (A)	DOURADINA (B)	Municipal				1.406	23º 23' 12,66"	53º 17' 42,79"	412	23º 22' 50,08"	53º 17' 57,49"	PR 082	082M0434MUN
PR 082	Coincidente	-	576,62	577,22	0,60	S	DOURADINA (B)	DOURADINA (TÉRMINO TRECHO MUNICIPAL)	Municipal				412	23º 22' 50,08"	53º 17' 57,49"	2.201	23º 22' 54,64"	53º 18' 21,75"	PR 082	082M0435MUN
PR 082	Eixo Principal	082S0435EPR	577,22	585,08	7,86	S	DOURADINA (TÉRMINO TRECHO MUNICIPAL)	IVATÉ (A)	Estadual	NOROESTE	ENTRE RIOS	10	2.201	23º 22' 54,64"	53º 18' 21,75"	1.386	23º 24' 32,56"	53º 22' 15,25"		
PR 082	Coincidente	-	585,08	585,42	0,34	S	IVATÉ (A)	ENTR. PR-182 (PLA) (IVATÉ)	Estadual				1.386	23º 24' 32,56"	53º 22' 15,25"	1.930	23º 24' 35,55"	53º 22' 26,66"	PR 082	082M0436MUN
PR 082	Coincidente	-	585,42	586,06	0,64	S	ENTR. PR-182 (PLA) (IVATÉ)	IVATÉ (B)	Estadual				1.930	23º 24' 35,55"	53º 22' 26,66"	413	23º 24' 19,78"	53º 22' 36,92"	PR 082	082M0437MUN
PR 082	Eixo Principal	082S0451EPR	586,06	589,53	3,47	S	IVATÉ (B)	AC. HERCULÂNDIA	Estadual	NOROESTE	ENTRE RIOS	10	413	23º 24' 19,78"	53º 22' 36,92"	414	23º 23' 01,24"	53º 23' 55,90"		

GOVERNO DO ESTADO DO PARANÁ
SECRETARIA DE ESTADO DE INFRAESTRUTURA E LOGÍSTICA
DEPARTAMENTO DE ESTRADAS DE RODAGEM

RODOVIAS ESTADUAIS

Rodovia	Tipo	Trecho	Trecho km	Trecho km	Ext (km)	Pista	De	Para	Jurisdição	SR	Responsável SR ou ER	Área Gestão	Coordenadas Geográficas Ref	Latitude (S)	Longitude (O)	Ref	Latitude (S)	Longitude (O)	Coincidência Rodovia(s)	Trecho(s) SRE/SNV
PR 082	Eixo Principal	08250452EPR	580,53	610,24	20,71	S	AC. HERCULÂNDIA	ENTR. PR-682 (ICARAÍMA)	Estadual	NOROESTE	ENTRE RIOS	10	414	23º 23' 01,24"	53º 23' 55,90"	1.176	23º 24' 33,63"	53º 34' 38,48"		
PR 082	Eixo Principal	08250453EPR	610,24	614,18	3,94	S	ENTR. PR-682 (ICARAÍMA)	ICARAÍMA (A)	Estadual	NOROESTE	ENTRE RIOS	10	1.176	23º 24' 33,63"	53º 34' 38,48"	1.180	23º 23' 54,51"	53º 36' 42,88"		
PR 082	Coincidente	-	614,18	615,95	1,77	S	ICARAÍMA (A)	ENTR. PR-485 (ICARAÍMA) (B)	Municipal				1.180	23º 23' 54,51"	53º 36' 42,88"	415	23º 23' 46,52"	53º 37' 44,23"	PR 082	082M0455MUN
PR 082	Eixo Principal	08250460EPR	615,95	617,67	1,72	S	ENTR. PR-485 (ICARAÍMA) (B)	(ICARAÍMA) (C)	Estadual	NOROESTE	ENTRE RIOS	10	415	23º 23' 46,52"	53º 37' 44,23"	156	23º 22' 59,70"	53º 38' 17,10"		
PR 082	Eixo Principal	08250470EPR	617,67	629,32	11,65	S	(ICARAÍMA) (C)	ENTR. BR-487 (AC. PONTE S/ RIO PARANÁ)	Estadual	NOROESTE	ENTRE RIOS	10	156	23º 22' 59,70"	53º 38' 17,10"	385	23º 22' 00,17"	53º 43' 55,37"		
PR 090	Eixo Principal	090D0010EPR	10,00	11,30	1,30	D	ENTR. PR-418 (CURITIBA)	FINAL PISTA DUPLA	Estadual	LESTE	LESTE	3	314	25º 23' 19,93"	49º 21' 20,58"	2.072	25º 22' 58,75"	49º 21' 59,59"		
PR 090	Eixo Principal	090E0010EPR	10,00	11,30	1,30	D	ENTR. PR-418 (CURITIBA)	FINAL PISTA DUPLA	Estadual	LESTE	LESTE	3	314	25º 23' 19,93"	49º 21' 20,58"	2.072	25º 22' 58,75"	49º 21' 59,59"		
PR 090	Eixo Principal	09050011EPR	11,30	18,00	6,70	S	FINAL PISTA DUPLA	CAMPO MAGRO	Estadual	LESTE	LESTE	3	2.072	25º 22' 58,75"	49º 21' 59,59"	419	25º 22' 14,53"	49º 25' 35,84"		
PR 090	Eixo Principal	09050012EPR	18,00	27,54	9,54	S	CAMPO MAGRO	ENTR. PR-510 (A) (BATEIAS)	Estadual	LESTE	LESTE	3	419	25º 22' 14,53"	49º 25' 35,84"	420	25º 21' 45,00"	49º 30' 35,29"		
PR 090	Eixo Principal	09050014EPR	27,54	28,47	0,93	S	ENTR. PR-510 (A) (BATEIAS)	ENTR. PR-510 (B) / 509(PLAN.) (BATEIAS)	Estadual	LESTE	LESTE	3	420	25º 21' 45,00"	49º 30' 35,29"	308	25º 21' 16,13"	49º 30' 25,81"		
PR 090	Eixo Principal	09050030EPR	28,47	36,85	8,38	S	ENTR. PR-510 (B)/509(PLAN.) (BATEIAS)	FINAL DO PAVIMENTO (2ª PONTE RIO DO CERNE)	Estadual	LESTE	LESTE	3	308	25º 21' 16,13"	49º 30' 25,81"	1.745	25º 17' 58,42"	49º 32' 50,21"		
PR 090	Eixo Principal	090N0035EPR	36,85	49,69	12,84	NPV	FINAL DO PAVIMENTO (2ª PONTE RIO DO CERNE)	RIO AÇUNGUI	Estadual	LESTE	LESTE	3	1.745	25º 17' 58,42"	49º 32' 50,21"	417	25º 14' 06,39"	49º 35' 59,09"		
PR 090	Eixo Principal	090N0040EPR	49,69	70,53	20,84	NPV	RIO AÇUNGUI	ENTR. PR-513 (LAGEADO)	Estadual	CAMPOS GERAIS	CERNE	2	417	25º 14' 06,39"	49º 35' 59,09"	300	25º 07' 13,26"	49º 41' 21,99"		
PR 090	Eixo Principal	090N0050EPR	70,53	101,26	30,73	NPV	ENTR. PR-513 (LAGEADO)	INÍCIO DO PAVIMENTO (ABAPÃ)	Estadual	CAMPOS GERAIS	CERNE	2	300	25º 07' 13,26"	49º 41' 21,99"	1.830	24º 56' 48,88"	49º 49' 16,24"		
PR 090	Eixo Principal	09050075EPR	101,26	120,09	18,83	S	INÍCIO DO PAVIMENTO (ABAPÃ)	ENTR. PR-340 (P/ CASTROLANDA)	Estadual	CAMPOS GERAIS	CERNE	2	1.830	24º 56' 48,88"	49º 49' 16,24"	1.831	24º 47' 56,45"	49º 51' 48,37"		
PR 090	Eixo Principal	09050080EPR	120,09	123,16	3,07	S	ENTR. PR-340 (P/ CASTROLANDA)	ENTR. PR-429 Contorno de Castro	Estadual	CAMPOS GERAIS	CERNE	1	1.831	24º 47' 56,45"	49º 51' 48,37"	2.109	24º 46' 35,20"	49º 52' 40,67"		
PR 090	Eixo Principal	090N0090EPR	123,16	150,85	27,69	NPV	ENTR. PR-429 (PLANEJADA)	ENTR. PR-151 (A) (PIRAÍ DO SUL)	Estadual	CAMPOS GERAIS	CERNE	1	2.109	24º 46' 35,20"	49º 52' 40,67"	284	24º 34' 08,61"	49º 56' 14,72"		
PR 090	Coincidente	-	150,85	152,34	1,49	D	ENTR. PR-151 (A) (PIRAÍ DO SUL)	ENTR. PR-151 (B) (PIRAÍ DO SUL)	Estadual				284	24º 34' 08,61"	49º 56' 14,72"	421	24º 33' 21,17"	49º 56' 06,93"	PR 151	151D0200EPR
PR 090	Eixo Principal	09050150EPR	152,34	153,19	0,85	S	ENTR. PR-151 (B) (PIRAÍ DO SUL)	ACESSO I PIRAÍ DO SUL.	Estadual	CAMPOS GERAIS	CERNE	1	421	24º 33' 21,17"	49º 56' 06,93"	422	24º 33' 00,07"	49º 56' 25,02"		
PR 090	Eixo Principal	09050153EPR	153,19	155,16	1,97	S	ACESSO I PIRAÍ DO SUL	ACESSO II PIRAÍ DO SUL	Estadual	CAMPOS GERAIS	CERNE	1	422	24º 33' 00,07"	49º 56' 25,02"	423	24º 32' 15,15"	49º 57' 10,68"		
PR 090	Eixo Principal	09050156EPR	155,16	177,36	22,20	S	ACESSO II PIRAÍ DO SUL	FIM TRECHO OFERTADO	Estadual	CAMPOS GERAIS	CERNE	1	423	24º 32' 15,15"	49º 57' 10,68"	424	24º 24' 04,01"	50º 04' 21,85"		
PR 090	Eixo Principal	09050160EPR	177,36	193,10	15,74	S	FIM TRECHO OFERTADO	ENTR. PR-239 (A) (P/ ARAPOTI)	Estadual	CAMPOS GERAIS	CERNE	1	424	24º 24' 04,01"	50º 04' 21,85"	425	24º 17' 44,59"	50º 07' 54,83"		
PR 090	Eixo Principal	09050170EPR	193,10	198,28	5,18	S	ENTR. PR-239 (A) (P/ ARAPOTI)	ENTR. PR-531 (NÃO PAV.)	Estadual	CAMPOS GERAIS	CERNE	1	425	24º 17' 44,59"	50º 07' 54,83"	426	24º 17' 18,45"	50º 10' 44,52"		
PR 090	Eixo Principal	09050190EPR	198,28	204,96	6,68	S	ENTR. PR-531 (NÃO PAV.)	ENTR. PR-239(B)(PLAN.) (VENTANIA)	Estadual	CAMPOS GERAIS	CERNE	1	426	24º 17' 18,45"	50º 10' 44,52"	258	24º 16' 04,49"	50º 14' 11,48"		
PR 090	Eixo Principal	09050200EPR	204,96	209,83	4,87	S	ENTR. PR-239(B)(PLAN.) (VENTANIA)	ENTR. PRC-153 (P/ IBAITI)/BR-153 (P/ TIBAGI)	Estadual	CAMPOS GERAIS	CERNE	1	258	24º 16' 04,49"	50º 14' 11,48"	427	24º 14' 07,58"	50º 13' 56,77"		
PR 090	Eixo Principal	09050210EPR	209,83	222,08	12,25	S	ENTR. PRC-153 (P/ IBAITI) / ENTR. BR-153 (P/ TIBAGI)	ACESSO À BARRO PRETO	Estadual	NORTE	NORTE VELHO	8	427	24º 14' 07,58"	50º 13' 56,77"	1.812	24º 10' 06,26"	50º 18' 17,60"		
PR 090	Eixo Principal	09050215EPR	222,08	240,89	18,81	S	ACESSO À BARRO PRETO	ALECRIM	Estadual	NORTE	NORTE VELHO	8	1.812	24º 10' 06,26"	50º 18' 17,60"	429	24º 02' 32,07"	50º 24' 01,95"		
PR 090	Eixo Principal	09050220EPR	240,89	246,98	6,09	S	ALECRIM	ENTR. PR-160 (A) (CURIÚVA)	Estadual	NORTE	NORTE VELHO	8	429	24º 02' 32,07"	50º 24' 01,95"	249	24º 01' 34,91"	50º 26' 18,80"		
PR 090	Eixo Principal	09050230EPR	246,98	249,71	2,73	S	ENTR. PR-160(A) (CURIÚVA)	ENTR. PR-160(B) (CURIÚVA)	Estadual	NORTE	NORTE VELHO	8	249	24º 01' 34,91"	50º 26' 18,80"	430	24º 00' 13,15"	50º 26' 47,42"		
PR 090	Eixo Principal	09050250EPR	249,71	268,57	18,86	S	ENTR. PR-160(B) (CURIÚVA)	ENTR. BR-272(PLAN.) AC. A SAPOPEMA	Estadual	NORTE	NORTE VELHO	8	430	24º 00' 13,15"	50º 26' 47,42"	431	23º 54' 44,44"	50º 35' 11,67"		
PR 090	Eixo Principal	09050270EPR	268,57	301,14	32,57	S	ENTR. BR-272(PLAN.) AC. A SAPOPEMA	AC. SÃO JERÔNIMO DA SERRA	Estadual	NORTE	NORTE VELHO	4	431	23º 54' 44,44"	50º 35' 11,67"	432	23º 42' 42,94"	50º 44' 21,89"		
PR 090	Eixo Principal	09050290EPR	301,14	302,09	0,95	S	AC. SÃO JERÔNIMO DA SERRA	ENTR. ROD. MUN. P/ CONGONHINHAS (NÃO PAV.)	Estadual	NORTE	VALE DO TIBAGI	4	432	23º 42' 42,94"	50º 44' 21,89"	433	23º 42' 12,89"	50º 44' 19,73"		
PR 090	Eixo Principal	09050295EPR	302,09	316,18	14,09	S	ENTR. ROD. MUN. P/ CONGONHINHAS (NÃO PAV.)	AC. NOVA STA. BÁRBARA	Estadual	NORTE	VALE DO TIBAGI	4	433	23º 42' 12,89"	50º 44' 19,73"	434	23º 35' 20,30"	50º 45' 56,31"		
PR 090	Eixo Principal	09050300EPR	316,18	324,79	8,61	S	AC. NOVA STA. BÁRBARA	AC. SANTA CECÍLIA DO PAVÃO	Estadual	NORTE	VALE DO TIBAGI	4	434	23º 35' 20,30"	50º 45' 56,31"	435	23º 31' 09,86"	50º 47' 32,45"		
PR 090	Eixo Principal	09050310EPR	324,79	325,64	0,85	S	AC. SANTA CECÍLIA DO PAVÃO	AC. SECUND. STA. CECÍLIA DO PAVÃO	Estadual	NORTE	VALE DO TIBAGI	4	435	23º 31' 09,86"	50º 47' 32,45"	436	23º 30' 45,38"	50º 47' 19,36"		
PR 090	Eixo Principal	09050320EPR	325,64	333,44	7,80	S	AC. SECUND. STA. CECÍLIA DO PAVÃO	ENTR. PR-218 (P/ S. SEB. DA AMOREIRA)	Estadual	NORTE	VALE DO TIBAGI	4	436	23º 30' 45,38"	50º 47' 19,36"	437	23º 26' 47,20"	50º 47' 03,64"		
PR 090	Eixo Principal	09050330EPR	333,44	342,26	8,82	S	ENTR. PR-218 (P/ S. SEB. DA AMOREIRA)	ACESSO CEBOLÃO	Estadual	NORTE	VALE DO TIBAGI	4	437	23º 26' 47,20"	50º 47' 03,64"	438	23º 23' 51,40"	50º 49' 33,87"		
PR 090	Eixo Principal	09050335EPR	342,26	344,21	1,95	S	ACESSO CEBOLÃO	AC. I ASSAÍ	Estadual	NORTE	VALE DO TIBAGI	4	438	23º 23' 51,40"	50º 49' 33,87"	439	23º 23' 50,35"	50º 50' 40,33"		
PR 090	Eixo Principal	09050340EPR	344,21	346,64	2,43	S	AC. I ASSAÍ	AC. II ASSAÍ	Estadual	NORTE	VALE DO TIBAGI	4	439	23º 23' 50,35"	50º 50' 40,33"	440	23º 22' 49,90"	50º 51' 16,32"		
PR 090	Eixo Principal	09050345EPR	346,64	349,26	2,62	S	AC. II ASSAÍ	AC. NORTE ASSAÍ	Estadual	NORTE	VALE DO TIBAGI	4	440	23º 22' 49,90"	50º 51' 16,32"	441	23º 21' 29,70"	50º 51' 11,85"		
PR 090	Eixo Principal	09050350EPR	349,26	363,73	14,47	S	AC. NORTE ASSAÍ	ENTR. BR-369 (A)	Estadual	NORTE	VALE DO TIBAGI	4	441	23º 21' 29,70"	50º 51' 11,85"	1.813	23º 16' 59,45"	50º 57' 14,77"		
PR 090	Coincidente	-	363,73	367,93	4,20	D	ENTR.BR-369 (A)	ENTR.PR-443 (JATAIZINHO)	Federal										BR 369	369BPR0580
PR 090	Coincidente	-	367,93	371,43	3,50	D	ENTR. PR-443 (JATAIZINHO)	ENTR. PR-862 (A) (CONT. IBIPORÃ)	Federal										BR 369	369BPR0590
PR 090	Coincidente	-	371,43	374,13	2,70	S	ENTR. PR-862 (A) (CONT. IBIPORÃ)	INÍCIO PISTA DUPLA (IBIPORÃ)	Federal										BR 369	369BPR0600
PR 090	Coincidente	-	374,13	375,03	0,90	D	INÍCIO PISTA DUPLA (IBIPORÃ)	ENTR. BR-369 (B) (IBIPORÃ)	Federal										BR 369	369BPR0600
PR 090	Eixo Principal	09050390EPR	375,03	377,51	2,48	S	ENTR. BR-369 (B) (IBIPORÃ)	ENTR. PR-862 (B) (CONTORNO IBIPORÃ)	Estadual	NORTE	VALE DO TIBAGI	3	224	23º 16' 13,62"	51º 02' 49,84"	223	23º 15' 00,09"	51º 02' 50,25"		
PR 090	Eixo Principal	09050400EPR	377,51	402,45	24,94	S	ENTR. PR-862 (B) (CONTORNO IBIPORÃ)	AC. SERTANÓPOLIS	Estadual	NORTE	VALE DO TIBAGI	3	223	23º 15' 00,09"	51º 02' 50,25"	442	23º 04' 04,26"	51º 02' 12,12"		
PR 090	Eixo Principal	09050405EPR	402,45	404,79	2,34	S	AC. SERTANÓPOLIS	ENTR. PR-323 (A) (SERTANÓPOLIS)	Estadual	NORTE	VALE DO TIBAGI	3	442	23º 04' 04,26"	51º 02' 12,12"	826	23º 03' 23,44"	51º 03' 10,10"		
PR 090	Coincidente	-	404,79	405,09	0,30	S	ENTR. PR-323(A) (SERTANÓPOLIS)	ENTR. PR-323(B) (SERTANÓPOLIS)	Estadual				826	23º 03' 23,44"	51º 03' 10,10"	222	23º 03' 18,28"	51º 03' 01,04"	PR 323	323S0070EPR
PR 090	Eixo Principal	09050410EPR	405,09	421,60	16,51	S	ENTR. PR-323 (B) (SERTANÓPOLIS)	ENTR. PR-445 (BELA VISTA DO PARAÍSO) (A)	Estadual	NORTE	VALE DO TIBAGI	3	222	23º 03' 18,28"	51º 03' 01,04"	1.393	23º 00' 45,16"	51º 11' 33,58"		
PR 090	Coincidente	-	421,60	423,60	2,00	S	ENTR. PR-445 (BELA VISTA DO PARAÍSO) (A)	ENTR. PR-445 (PLAN.) (B. VISTA DO PARAÍSO)	Municipal				1.393	23º 00' 45,16"	51º 11' 33,58"	1.931	22º 59' 43,79"	51º 11' 44,45"	PR 090	090M0413MUN
PR 090	Coincidente	-	423,60	424,30	0,70	S	ENTR. PR-445 (PLAN.) (B. VISTA DO PARAÍSO)	BELA VISTA DO PARAÍSO (B)	Municipal				1.931	22º 59' 43,79"	51º 11' 44,45"	443	22º 59' 21,83"	51º 11' 42,27"	PR 090	090M0417MUN
PR 090	Eixo Principal	09050420EPR	424,30	427,44	3,14	S	BELA VISTA DO PARAÍSO (B)	ENTR. PR-537 (P/ FLORESTÓPOLIS) / 534(PLAN.)	Estadual	NORTE	VALE DO TIBAGI	2	443	22º 59' 21,83"	51º 11' 42,27"	202	22º 58' 00,38"	51º 12' 45,88"		
PR 090	Eixo Principal	09050430EPR	427,44	449,87	22,43	S	ENTR. PR-537 (P/ FLORESTÓPOLIS) / 534(PLAN.)	ACESSO ALVORADA DO SUL	Estadual	NORTE	VALE DO TIBAGI	2	202	22º 58' 00,38"	51º 12' 45,88"	444	22º 47' 03,84"	51º 14' 09,36"		
PR 090	Eixo Principal	09050450EPR	449,87	469,92	20,05	S	ACESSO ALVORADA DO SUL	ENTR. PR-170 (PORTO CAPIM)	Estadual	NORTE	VALE DO TIBAGI	2	444	22º 47' 03,84"	51º 14' 09,36"	602	22º 41' 12,26"	51º 22' 03,97"		
PR 092	Eixo Principal	09250005EPR	6,66	9,75	3,09	S	CEMITÉRIO ABRANCHES (CURITIBA)	PONTE RIO BARIGUI (CURITIBA)	Estadual	LESTE	LESTE	2	2.107	25º 22' 48,22"	49º 16' 23,55"	451	25º 21' 13,13"	49º 16' 50,81"		
PR 092	Eixo Principal	092D0010EPR	9,75	10,08	0,33	D	PONTE RIO BARIGUI (CURITIBA)	ENTR. PR-418 (CONT. NORTE CURITIBA)	Estadual	LESTE	LESTE	2	451	25º 21' 13,13"	49º 16' 50,81"	965	25º 21' 03,67"	49º 16' 52,95"		
PR 092	Eixo Principal	092E0010EPR	9,75	10,08	0,33	D	PONTE RIO BARIGUI (CURITIBA)	ENTR. PR-418 (CONT. NORTE CURITIBA)	Estadual	LESTE	LESTE	2	451	25º 21' 13,13"	49º 16' 50,81"	965	25º 21' 03,67"	49º 16' 52,95"		
PR 092	Eixo Principal	092O0015EPR	10,08	14,90	4,82	EOD	ENTR. PR-418 (CONT. NORTE CURITIBA)	AC. PRINCIPAL ALM. TAMANDARÉ	Estadual	LESTE	LESTE	2	965	25º 21' 03,67"	49º 16' 52,95"	453	25º 18' 56,66"	49º 18' 07,14"		
PR 092	Eixo Principal	092O0020EPR	14,90	15,12	0,22	EOD	AC. PRINCIPAL ALM. TAMANDARÉ	ENTR. PR-509 (ALMIRANTE TAMANDARÉ)	Estadual	LESTE	LESTE	2	453	25º 18' 56,66"	49º 18' 07,14"	1.233	25º 18' 50,36"	49º 18' 10,05"		
PR 092	Eixo Principal	092O0030EPR	15,12	21,40	6,28	EOD	ENTR. PR-509 (ALMIRANTE TAMANDARÉ)	ACESSO TRANQUEIRA	Estadual	LESTE	LESTE	2	1.233	25º 18' 50,36"	49º 18' 10,05"	455	25º 15' 37,76"	49º 18' 09,11"		
PR 092	Eixo Principal	09250035EPR	21,40	26,27	4,87	S	ACESSO TRANQUEIRA	ENTR. PR-800 (AC. ITAPERUÇU)	Estadual	LESTE	LESTE	2	455	25º 15' 37,76"	49º 18' 09,11"	319	25º 13' 09,42"	49º 18' 12,06"		
PR 092	Eixo Principal	09250040EPR	26,27	29,41	3,14	S	ENTR. PR-800 (AC. ITAPERUÇU)	RIO BRANCO DO SUL (A) (VIADUTO LINHA FÉRREA)	Estadual	LESTE	LESTE	2	319	25º 13' 09,42"	49º 18' 12,06"	1.620	25º 11' 46,30"	49º 18' 40,73"		
PR 092	Coincidente	-	29,41	30,95	1,54	S	RIO BRANCO DO SUL (A) (VIADUTO LINHA FÉRREA)	RIO BRANCO SUL (B) (FÁB. VOTORAN)	Municipal				1.620	25º 11' 46,30"	49º 18' 40,73"	449	25º 11' 26,64"	49º 19' 23,41"	PR 092	092M0045MUN
PR 092	Eixo Principal	09250050EPR	30,95	33,61	2,66	S	RIO BRANCO SUL (B) (FÁB. VOTORAN)	R. BRANCO DO SUL (R. 7 DE ABRIL)	Estadual	LESTE	LESTE	2	449	25º 11' 26,64"	49º 19' 23,41"	450	25º 10' 18,08"	49º 19' 16,17"		

Diário OFICIAL Paraná
Poder Executivo Estadual

Diário Oficial Certificado Digitalmente
O Departamento de Imprensa Oficial do Estado do Paraná, da garantia de autenticidade deste documento, disponibilizado através do site http://www.imprensa.pr.gov.br

GOVERNO DO ESTADO DO PARANÁ
SECRETARIA DE ESTADO DE INFRAESTRUTURA E LOGÍSTICA
DEPARTAMENTO DE ESTRADAS DE RODAGEM

RODOVIAS ESTADUAIS

Rodovia	Tipo	Trecho	Trecho km	Trecho km	Ext (km)	Pista	De	Para	Jurisdição	SR	Responsável SR ou ER	Área Gestão	Coordenadas Geográficas Ref	Latitude (S)	Longitude (O)	Ref	Latitude (S)	Longitude (O)	Coincidência Rodovia(s)	Trecho(s) SRE/SNV
PR 092	Eixo Principal	092S0060EPR	33,61	83,00	49,39	S	R. BRANCO DO SUL(R. 7 DE ABRIL)	CERRO AZUL (A)	Estadual	LESTE	LESTE	2	450	25º 10' 18,08"	49º 19' 16,17"	2.060	24º 50' 11,88"	49º 16' 17,93"		
PR 092	Coincidente	-	83,00	85,49	2,49	S	CERRO AZUL (A)	CERRO AZUL (B)	Municipal				2.060	24º 50' 11,88"	49º 16' 17,98"	445	24º 49' 15,38"	49º 15' 48,87"	PR 092	092M0065MUN
PR 092	Eixo Principal	092N0070EPR	85,49	89,25	3,76	NPV	CERRO AZUL (B)	CABECEIRA SUL PONTE RIO RIBEIRA	Estadual	LESTE	LESTE	2	445	24º 49' 15,38"	49º 15' 48,87"	446	24º 47' 44,52"	49º 16' 15,55"		
PR 092	Eixo Principal	092N0080EPR	89,25	119,24	29,99	NPV	CABECEIRA SUL PONTE RIO RIBEIRA	INÍCIO TRECHO PREVISTO C/ PAV ASFÁLTICA	Estadual	LESTE	LESTE	2	446	24º 47' 44,52"	49º 16' 15,55"	2.257	24º 38' 37,90"	49º 25' 41,30"		
PR 092	Eixo Principal	092O0084EPR	119,24	131,19	11,95	EOP	INÍCIO TRECHO PREVISTO C/ PAV ASFÁLTICA	DOUTOR ULISSES (A)	Estadual	LESTE	LESTE	2	2.257	24º 38' 37,90"	49º 25' 41,30"	1.616	24º 34' 08,05"	49º 25' 23,35"		
PR 092	Coincidente	-	131,19	132,05	0,86	S	DOUTOR ULISSES (A)	DOUTOR ULISSES (B)	Municipal				1.616	24º 34' 08,05"	49º 25' 23,35"	447	24º 33' 51,07"	49º 25' 13,96"	PR 092	092M0083MUN
PR 092	Eixo Principal	092N0085EPR	132,05	139,35	7,30	NPV	DOUTOR ULISSES (B)	CABEC. NORTE VIADUTO ESTR. DE FERRO (PISKA)	Estadual	LESTE	LESTE	2	447	24º 33' 51,07"	49º 25' 13,96"	448	24º 31' 31,21"	49º 26' 49,64"		
PR 092	Eixo Principal	092N0090EPR	139,35	192,44	53,09	NPV	CABEC. NORTE VIAD. ESTR. DE FERRO (PISKA)	ENTR. PR-151 (A) (JAGUARIAÍVA)	Estadual	CAMPOS GERAIS	CERNE	1	448	24º 31' 31,21"	49º 26' 49,64"	456	24º 14' 32,79"	49º 41' 03,99"		
PR 092	Coincidente	-	192,44	192,91	0,47	S	ENTR. PR-151 (A) (JAGUARIAÍVA)	AC. I JAGUARIAÍVA	Estadual										PR 151	151S0160EPR
PR 092	Coincidente	-	192,91	197,22	4,31	S	AC. I JAGUARIAÍVA	AC. II JAGUARIAÍVA	Estadual										PR 151	151S0163EPR
PR 092	Coincidente	-	197,22	199,50	2,28	S	AC. II JAGUARIAÍVA	ENTR. PR-151 (B) (JAGUARIAÍVA)	Estadual										PR 151	151S0167EPR
PR 092	Eixo Principal	092S0130EPR	199,50	200,19	0,69	S	ENTR. PR-151 (B) (JAGUARIAÍVA)	AC. IV JAGUARIAÍVA	Concessão Federal			1	299	24º 16' 17,27"	49º 44' 08,19"	459	24º 15' 56,99"	49º 43' 58,38"		
PR 092	Eixo Principal	092S0140EPR	200,19	217,90	17,71	S	AC. IV JAGUARIAÍVA	AC. I ARAPOTI	Concessão Federal			1	459	24º 15' 56,99"	49º 43' 58,38"	460	24º 08' 48,02"	49º 49' 06,12"		
PR 092	Eixo Principal	092S0150EPR	217,90	218,52	0,62	S	AC. I ARAPOTI	AC. II ARAPOTI	Concessão Federal			1	460	24º 08' 48,02"	49º 49' 06,12"	461	24º 08' 31,72"	49º 49' 17,05"		
PR 092	Eixo Principal	092S0160EPR	218,52	238,84	20,32	S	AC. II ARAPOTI	AC. CALÓGERAS	Concessão Federal			1	461	24º 08' 31,72"	49º 49' 17,05"	462	23º 59' 29,50"	49º 49' 12,47"		
PR 092	Eixo Principal	092S0170EPR	238,84	248,89	10,05	S	AC. CALÓGERAS	ENTR. PR-958	Concessão Federal			1	462	23º 59' 29,50"	49º 49' 12,47"	2.125	23º 54' 30,97"	49º 48' 59,44"		
PR 092	Eixo Principal	092S0175EPR	248,89	252,03	3,14	S	ENTR. PR-958	ENTR. PR-422 (W. BRAZ)	Concessão Federal			1	2.125	23º 54' 30,97"	49º 48' 59,44"	294	23º 53' 03,97"	49º 49' 11,17"		
PR 092	Eixo Principal	092S0180EPR	252,03	253,42	1,39	S	ENTR. PR-422 (W.BRAZ)	AC. I WENCESLAU BRAZ	Concessão Federal			9	294	23º 53' 03,97"	49º 49' 11,17"	463	23º 52' 38,12"	49º 48' 42,82"		
PR 092	Eixo Principal	092S0185EPR	253,42	254,67	1,25	S	AC. I WENCESLAU BRAZ	AC. II WENCESLAU BRAZ	Concessão Federal			9	463	23º 52' 38,12"	49º 48' 42,82"	464	23º 52' 12,73"	49º 48' 15,11"		
PR 092	Eixo Principal	092S0190EPR	254,67	255,67	1,00	S	AC. II WENCESLAU BRAZ	AC. III WENCESLAU BRAZ	Concessão Federal			9	464	23º 52' 12,73"	49º 48' 15,11"	465	23º 51' 46,04"	49º 48' 07,74"		
PR 092	Eixo Principal	092S0195EPR	255,67	272,80	17,13	S	AC. III WENCESLAU BRAZ	ENTR. PRC-272 (A) (NÃO PAV.) (P/ SANTANA DO ITARARÉ)	Concessão Federal			9	465	23º 51' 46,04"	49º 48' 07,74"	466	23º 44' 04,16"	49º 47' 04,11"		
PR 092	Eixo Principal	092S0200EPR	272,80	280,29	7,49	S	ENTR. PRC-272 (A) (NÃO PAV.) (P/ SANTANA DO ITARARÉ)	INÍCIO DUPLICAÇÃO SIQUEIRA CAMPOS	Concessão Federal			9	466	23º 44' 04,16"	49º 47' 04,11"	467	23º 41' 12,41"	49º 49' 17,81"		
PR 092	Eixo Principal	092S0202EPR	280,29	280,56	0,27	S	AC. I SIQUEIRA CAMPOS	AC. II SIQUEIRA CAMPOS	Concessão Federal			9	467	23º 41' 12,41"	49º 49' 17,81"	468	23º 41' 06,39"	49º 49' 24,76"		
PR 092	Eixo Principal	092S0204EPR	280,56	281,62	1,06	S	AC. II SIQUEIRA CAMPOS	ENTR. PR-424 (P/ SALTO DO ITARARÉ)	Concessão Federal			9	468	23º 41' 06,39"	49º 49' 24,76"	469	23º 40' 35,95"	49º 49' 39,25"		
PR 092	Eixo Principal	092D0206EPR	281,62	283,28	1,66	D	ENTR. PR-424 (P/ SALTO DO ITARARÉ)	ENTR. PRC-272 (B) (P/ TOMAZINA)	Concessão Federal			9	469	23º 40' 35,95"	49º 49' 39,25"	293	23º 40' 10,21"	49º 50' 27,05"		
PR 092	Eixo Principal	092E0206EPR	281,62	283,28	1,66	D	ENTR. PR-424 (P/ SALTO DO ITARARÉ)	ENTR. PRC-272 (B) (P/ TOMAZINA)	Concessão Federal			9	469	23º 40' 35,95"	49º 49' 39,25"	293	23º 40' 10,21"	49º 50' 27,05"		
PR 092	Eixo Principal	092D0207EPR	283,28	285,48	2,20	D	ENTR. PRC-272 (B) (P/ TOMAZINA)	FINAL PISTA DUPLA (SIQ.CAMPOS)	Concessão Federal			9	293	23º 40' 10,21"	49º 50' 27,05"	2.256	23º 39' 09,36"	49º 50' 52,12"		
PR 092	Eixo Principal	092E0207EPR	283,28	285,48	2,20	D	ENTR. PRC-272 (B) (P/ TOMAZINA)	FINAL PISTA DUPLA (SIQ.CAMPOS)	Concessão Federal			9	293	23º 40' 10,21"	49º 50' 27,05"	2.256	23º 39' 09,36"	49º 50' 52,12"		
PR 092	Eixo Principal	092S0210EPR	285,48	299,41	13,93	S	FINAL PISTA DUPLA (SIQ. CAMPOS)	ENTR. PR-852 (AC. QUATIGUÁ)	Concessão Federal			9	2.256	23º 39' 09,36"	49º 50' 52,12"	291	23º 33' 29,11"	49º 54' 02,48"		
PR 092	Eixo Principal	092S0230EPR	299,41	300,09	0,68	S	ENTR. PR-852 (AC. QUATIGUÁ)	AC. SECUND. I QUATIGUÁ	Concessão Federal			9	291	23º 33' 29,11"	49º 54' 02,48"	1.710	23º 33' 13,52"	49º 54' 19,16"		
PR 092	Eixo Principal	092S0235EPR	300,09	302,46	2,37	S	AC. SECUND. I QUATIGUÁ	AC. SECUND. II QUATIGUÁ	Concessão Federal			9	1.710	23º 33' 13,52"	49º 54' 19,16"	470	23º 32' 08,70"	49º 55' 02,41"		
PR 092	Eixo Principal	092S0240EPR	302,46	305,64	3,18	S	AC. SECUND. II QUATIGUÁ	AC. SECUND. JOAQUIM TÁVORA	Concessão Federal			9	470	23º 32' 08,70"	49º 55' 02,41"	471	23º 30' 32,00"	49º 55' 20,08"		
PR 092	Eixo Principal	092S0245EPR	305,64	307,08	1,44	S	AC. SECUND. JOAQUIM TÁVORA	AC. PRINCIPAL J. TÁVORA	Concessão Federal			9	471	23º 30' 32,00"	49º 55' 20,08"	472	23º 30' 01,29"	49º 55' 52,08"		
PR 092	Eixo Principal	092S0250EPR	307,08	308,30	1,22	S	AC. PRINC. JOAQUIM TÁVORA	ENTR. PR-218 (P/ GUAPIRAMA)	Concessão Federal			9	472	23º 30' 01,29"	49º 55' 52,08"	286	23º 29' 29,55"	49º 55' 55,05"		
PR 092	Eixo Principal	092S0270EPR	308,30	327,30	19,00	S	ENTR. PR-218 (P/ GUAPIRAMA)	ENTR. BR-153 (A)	Concessão Federal			9	286	23º 29' 29,55"	49º 55' 55,05"	517	23º 23' 05,27"	50º 03' 35,56"		
PR 092	Coincidente	-	327,30	335,90	8,60	S	ENTR. BR-153 (A)	ENTR. PR-439 (A) (STO. ANTÔNIO DA PLATINA)	Federal										BR 153	153BPR1255
PR 092	Coincidente	-	335,90	336,80	0,90	D	ENTR. PR-439 (A) (STO. ANTÔNIO DA PLATINA)	FIM DA PISTA DUPLA	Federal										BR 153/PR 439	153BPR1253
PR 092	Coincidente	-	336,80	337,90	1,10	S	FIM DA PISTA DUPLA	ENTR. PR-439 (B) (P/ PLATINA)	Federal										BR 153/PR 439	153BPR1252
PR 092	Coincidente	-	337,90	338,80	0,90	S	ENTR. PR-439 (B) (P/ PLATINA)	AC. A SANTO ANTÔNIO DA PLATINA	Federal										BR 153	153BPR1250
PR 092	Coincidente	-	338,80	339,80	1,00	S	AC. A SANTO ANTÔNIO DA PLATINA	ENTR. BR-153 (B) (S.A.PLATINA)	Federal										BR 153	153BPR1240
PR 092	Eixo Principal	092S0310EPR	339,80	366,57	26,77	S	ENTR. BR-153 (B) (S.A.PLATINA)	ENTR. PR-515 (BARRA DO JACARÉ)	Estadual	NORTE	NORTE PIONEIRO	6	276	23º 16' 46,95"	50º 03' 21,09"	473	23º 06' 39,98"	50º 10' 45,51"		
PR 092	Eixo Principal	092S0330EPR	366,57	374,96	8,39	S	ENTR. PR-515 (BARRA DO JACARÉ)	ACESSO ANDIRÁ	Estadual	NORTE	NORTE PIONEIRO	6	473	23º 06' 39,98"	50º 10' 45,51"	474	23º 03' 32,20"	50º 12' 59,72"		
PR 092	Eixo Principal	092S0340EPR	374,96	378,45	3,49	S	ACESSO ANDIRÁ	ENTR. BR-369 (A) (ANDIRÁ)	Estadual	NORTE	NORTE PIONEIRO	6	474	23º 03' 32,20"	50º 12' 59,72"	885	23º 03'30,23"	50º 14' 54,22"		
PR 092	Coincidente	-	378,45	380,65	2,20	S	ENTR. BR-369 (A) (ANDIRÁ)	ENTR. BR-369 (B) (ANDIRÁ)	Federal										BR 369	369BPR0495
PR 092	Eixo Principal	092S0350EPR	380,65	384,56	3,91	S	ENTR. BR-369 (B) (ANDIRÁ)	ENTR. PR-517	Estadual	NORTE	NORTE PIONEIRO	6	259	23º 02' 43,84"	50º 13' 57,60"	257	23º 01' 40,14"	50º 15' 49,17"		
PR 092	Eixo Principal	092S0370EPR	384,56	395,15	10,59	S	ENTR. PR-517	PORTO LEOPOLDINA	Estadual	NORTE	NORTE PIONEIRO	6	257	23º 01' 40,14"	50º 15' 49,17"	1.598	22º 56' 14,95"	50º 15' 17,73"		
PR 151	Eixo Principal	151S0010EPR	0	0,30	0,30	S	PORTO EMIGIDÃO (DIVISA PR/SP)	ACESSO PONTE NOVA	Estadual	NORTE	NORTE PIONEIRO	6	500	23º 05' 57,67"	49º 44' 33,85"	501	23º 05' 57,67"	49º 44' 43,82"		
PR 151	Eixo Principal	151S0020EPR	0,30	12,93	12,63	S	ACESSO PONTE NOVA	ENTR. PR-431 (RIBEIRÃO CLARO) (A)	Estadual	NORTE	NORTE PIONEIRO	6	501	23º 05' 57,67"	49º 44' 43,82"	975	23º 11' 16,81"	49º 45' 28,61"		
PR 151	Coincidente	-	12,93	14,66	1,73	S	ENTR. PR-431 (RIBEIRÃO CLARO) (A)	RIBEIRÃO CLARO (B)	Municipal				975	23º 11' 16,81"	49º 45' 28,61"	502	23º 12' 07,17"	49º 45' 27,86"	PR 151	151M0025MUN
PR 151	Eixo Principal	151S0030EPR	14,66	24,69	10,03	S	RIBEIRÃO CLARO (B)	AC. CACHOEIRA DO ESPÍRITO SANTO	Estadual	NORTE	NORTE PIONEIRO	6	502	23º 12' 07,17"	49º 45' 27,86"	503	23º 16' 47,36"	49º 44' 52,71"		
PR 151	Eixo Principal	151S0035EPR	24,69	48,32	23,63	S	AC. CACHOEIRA DO ESPÍRITO SANTO	CARLÓPOLIS (A)	Estadual	NORTE	NORTE PIONEIRO	6	503	23º 16' 47,36"	49º 44' 52,71"	1.608	23º 25' 36,16"	49º 43' 23,48"		
PR 151	Coincidente	-	48,32	48,97	0,65	S	CARLÓPOLIS (A)	ENTR. PR-218 (PLAN.) (CARLÓPOLIS)	Municipal				1.608	23º 25' 36,16"	49º 43' 23,48"	1.932	23º 25' 52,87"	49º 43' 24,29"	PR 151	151M0037MUN
PR 151	Coincidente	-	48,97	50,69	1,72	S	ENTR. PR-218 (PLAN.) (CARLÓPOLIS)	CARLÓPOLIS (B)	Municipal				1.932	23º 25' 52,87"	49º 43' 24,29"	1.882	23º 26' 25,93"	49º 44' 12,89"	PR 218	218M0017MUN
PR 151	Coincidente	-	50,69	52,35	1,66	S	CARLÓPOLIS (B)	ENTR. PR-151 (NÃO PAV.)	Estadual				1.882	23º 26' 25,93"	49º 44' 12,89"	298	23º 26' 56,47"	49º 45' 00,67"	PR 218	218S0020EPR
PR 151	Eixo Principal	151N0041EPR	52,35	65,52	13,17	NPV	ENTR. PR-218 (CARLÓPOLIS)	NOVA BRASÍLIA	Estadual	NORTE	NORTE PIONEIRO	9	298	23º 26' 56,47"	49º 45' 00,67"	491	23º 32' 41,91"	49º 44' 20,06"		
PR 151	Eixo Principal	151N0042EPR	65,52	68,40	2,88	NPV	NOVA BRASÍLIA	INÍCIO ASFALTO	Estadual	NORTE	NORTE PIONEIRO	9	491	23º 32' 41,91"	49º 44' 20,06"	493	23º 33' 35,39"	49º 43' 25,96"		
PR 151	Eixo Principal	151S0044EPR	68,40	73,25	4,85	S	INÍCIO ASFALTO	ALEMOA (FINAL ASFALTO)	Estadual	NORTE	NORTE PIONEIRO	9	493	23º 33' 35,39"	49º 43' 25,96"	494	23º 33' 32,04"	49º 41' 05,14"		
PR 151	Eixo Principal	151N0045EPR	73,25	81,85	8,60	NPV	ALEMOA (FINAL ASFALTO)	ENTR. PR-424 (A) (SALTO DO ITARARÉ)	Estadual	NORTE	NORTE PIONEIRO	9	494	23º 33' 32,04"	49º 41' 05,14"	505	23º 35' 59,38"	49º 37' 45,52"		
PR 151	Eixo Principal	151S0047EPR	81,85	82,95	1,10	S	ENTR. PR-424 (A) (SALTO DO ITARARÉ)	ENTR. PR-424 (B) (AC. SALTO ITARARÉ)	Estadual	NORTE	NORTE PIONEIRO	9	505	23º 35' 59,38"	49º 37' 45,52"	304	23º 36' 32,47"	49º 37' 57,72"		
PR 151	Eixo Principal	151N0050EPR	82,95	91,17	8,22	NPV	ENTR. PR-424 (B) (AC. SALTO ITARARÉ)	RIO FARTURINHA	Estadual	NORTE	NORTE PIONEIRO	9	304	23º 36' 32,47"	49º 37' 57,72"	495	23º 39' 49,53"	49º 36' 55,05"		
PR 151	Eixo Principal	151N0060EPR	91,17	103,02	11,85	NPV	RIO FARTURINHA	ENTR. PRC-272 (A) (P/ SANT. DO ITARARÉ)	Estadual	CAMPOS GERAIS	CERNE	1	495	23º 39' 49,53"	49º 36' 55,05"	712	23º 44' 56,29"	49º 35' 55,51"		
PR 151	Coincidente	-	103,02	105,90	2,88	S	ENTR. PRC-272 (P/ SANT.DO ITARARÉ)	AC. I SANT. DO ITARARÉ	Estadual										PRC 272	272S0013PRC
PR 151	Eixo Principal	151S0075EPR	105,90	107,45	1,55	S	AC. I SANT. DO ITARARÉ	AC. II SANTANA DO ITARARÉ	Estadual	CAMPOS GERAIS	CERNE	1	713	23º 45' 18,54"	49º 37' 29,84"	506	23º 46' 01,56"	49º 37' 53,14"		
PR 151	Eixo Principal	151S0080EPR	107,45	131,82	24,37	S	AC. II SANTANA DO ITARARÉ	ENTR. PR-422	Estadual	CAMPOS GERAIS	CERNE	1	506	23º 46' 01,56"	49º 37' 53,14"	297	23º 53' 50,68"	49º 44' 45,84"		
PR 151	Eixo Principal	151S0090EPR	131,82	142,87	11,05	S	ENTR. PR-422	SÃO JOSÉ DA BOA VISTA (A)	Estadual	CAMPOS GERAIS	CERNE	1	297	23º 53' 50,68"	49º 44' 45,84"	1.611	23º 55' 12,00"	49º 39' 23,90"		

GOVERNO DO ESTADO DO PARANÁ
SECRETARIA DE ESTADO DE INFRAESTRUTURA E LOGÍSTICA
DEPARTAMENTO DE ESTRADAS DE RODAGEM

RODOVIAS ESTADUAIS

Rodovia	Tipo	Trecho	Trecho km	Trecho km	Ext (km)	Pista	De	Para	Jurisdição	SR	Responsável SR ou ER	Área Gestão	Coordenadas Geográficas Ref	Latitude (S)	Longitude (O)	Ref	Latitude (S)	Longitude (O)	Coincidência Rodovia(s)	Trecho(s) SRE/SNV
PR 151	Coincidente	-	142,87	144,72	1,85	S	SÃO JOSÉ DA BOA VISTA (A)	SÃO JOSÉ DA BOA VISTA (B)	Municipal				1.611	23º 55' 12,00"	49º 39' 23,90"	2.057	23º 55' 25,64"	49º 38' 50,23"	PR 151	151M0095MUN
PR 151	Eixo Principal	151N0110EPR	144,72	159,30	14,58	NPV	SÃO JOSÉ DA BOA VISTA (B)	INÍCIO P. DUPLA REIANÓPOLIS	Estadual	CAMPOS GERAIS	CERNE	1	2.057	23º 55' 25,64"	49º 38' 50,23"	306	24º 00' 54,35"	49º 33' 59,03"		
PR 151	Eixo Principal	151D0114EPR	159,30	159,69	0,39	D	INÍCIO P. DUPLA REIANÓPOLIS	FINAL P. DUPLA	Estadual	CAMPOS GERAIS	CERNE	1	306	24º 00' 54,35"	49º 33' 59,03"	497	24º 01' 02,43"	49º 33' 48,36"		
PR 151	Eixo Principal	151E0114EPR	159,30	159,69	0,39	D	INÍCIO P. DUPLA REIANÓPOLIS	FINAL P. DUPLA	Estadual	CAMPOS GERAIS	CERNE	1	306	24º 00' 54,35"	49º 33' 59,03"	497	24º 01' 02,43"	49º 33' 48,36"		
PR 151	Eixo Principal	151N0118EPR	159,69	174,67	14,98	NPV	FINAL P. DUPLA REIANÓPOLIS	SENGÉS (A)	Estadual	CAMPOS GERAIS	CERNE	1	497	24º 01' 02,43"	49º 33' 48,36"	1.614	24º 06' 08,29"	49º 28' 14,84"		
PR 151	Coincidente	-	174,67	176,49	1,82	S	SENGÉS (A)	ENTR. PR-239 (A) (SENGÉS) (B)	Municipal				1.614	24º 06' 08,29"	49º 28' 14,84"	507	24º 06' 50,83"	49º 28' 22,28"	PR 151	151M0119MUN
PR 151	Eixo Principal	15150120EPR	176,49	186,17	9,68	S	ENTR. PR-239 (A) (SENGÉS) (B)	ENTR. PR-239(B)(PLAN.)	Concessão Federal			1	507	24º 06' 50,83"	49º 28' 22,28"	508	24º 07' 49,43"	49º 33' 16,70"		
PR 151	Eixo Principal	15150130EPR	186,17	209,07	22,90	S	ENTR. PR-239(B)(PLAN.)	ENTR. PR-092 (A) (JAGUARIAÍVA)	Concessão Federal			1	508	24º 07' 49,43"	49º 33' 16,70"	456	24º 14' 32,79"	49º 41' 03,99"		
PR 151	Eixo Principal	15150160EPR	209,07	209,54	0,47	S	ENTR. PR-092 (A) (JAGUARIAÍVA)	AC. I JAGUARIAÍVA	Concessão Federal			1	456	24º 14' 32,79"	49º 41' 03,99"	457	24º 14' 35,81"	49º 41' 20,28"		
PR 151	Eixo Principal	15150163EPR	209,54	213,85	4,31	S	AC. I JAGUARIAÍVA	AC. II JAGUARIAÍVA	Concessão Federal			1	457	24º 14' 35,81"	49º 41' 20,28"	458	24º 15' 43,67"	49º 43' 02,29"		
PR 151	Eixo Principal	15150167EPR	213,85	216,13	2,28	S	AC. II JAGUARIAÍVA	ENTR. PR-092 (B) (JAGUARIAÍVA)	Concessão Federal			1	458	24º 15' 43,67"	49º 43' 02,29"	299	24º 16' 17,27"	49º 44' 08,19"		
PR 151	Eixo Principal	151D0170EPR	216,13	223,42	7,29	D	ENTR. PR-092 (B) (JAGUARIAÍVA)	FINAL DA DUPLICAÇÃO	Concessão Federal			1	299	24º 16' 17,27"	49º 44' 08,19"	2.036	24º 19' 09,55"	49º 46' 44,60"		
PR 151	Eixo Principal	151E0170EPR	216,13	223,42	7,29	D	ENTR. PR-092 (B) (JAGUARIAÍVA)	FINAL DA DUPLICAÇÃO	Concessão Federal			1	299	24º 16' 17,27"	49º 44' 08,19"	2.036	24º 19' 09,55"	49º 46' 44,60"		
PR 151	Eixo Principal	15150174EPR	223,42	242,77	19,35	S	FINAL DA DUPLICAÇÃO	INÍCIO DA DUPLICAÇÃO	Concessão Federal			1	2.036	24º 19' 09,55"	49º 46' 44,60"	2.034	24º 26' 24,21"	49º 51' 02,60"		
PR 151	Eixo Principal	151D0176EPR	242,77	255,81	13,04	D	INÍCIO DA DUPLICAÇÃO	INÍCIO DA P. DUPLA (MURETA)	Concessão Federal			1	2.034	24º 26' 24,21"	49º 51' 02,60"	287	24º 31' 21,71"	49º 55' 08,08"		
PR 151	Eixo Principal	151E0176EPR	242,77	255,81	13,04	D	INÍCIO DA DUPLICAÇÃO	INÍCIO DA P. DUPLA (MURETA)	Concessão Federal			1	2.034	24º 26' 24,21"	49º 51' 02,60"	287	24º 31' 21,71"	49º 55' 08,08"		
PR 151	Eixo Principal	151D0180EPR	255,81	256,40	0,59	D	INÍCIO DA P. DUPLA (MURETA)	AC. P/ B. VISTA DA VASSOURA / FUNDÃO	Concessão Federal			1	287	24º 31' 21,71"	49º 55' 08,08"	288	24º 31' 40,30"	49º 55' 07,54"		
PR 151	Eixo Principal	151E0180EPR	255,81	256,40	0,59	D	INÍCIO DA P. DUPLA (MURETA)	AC. P/ B. VISTA DA VASSOURA / FUNDÃO	Concessão Federal			1	287	24º 31' 21,71"	49º 55' 08,08"	288	24º 31' 40,30"	49º 55' 07,54"		
PR 151	Eixo Principal	151D0185EPR	256,40	257,68	1,28	D	AC. P/ B. VISTA DA VASSOURA / FUNDÃO	AC. III PIRAÍ DO SUL / BROTAS	Concessão Federal			1	288	24º 31' 40,30"	49º 55' 07,54"	285	24º 32' 10,60"	49º 55' 36,60"		
PR 151	Eixo Principal	151E0185EPR	256,40	257,68	1,28	D	AC. P/ B. VISTA DA VASSOURA / FUNDÃO	AC. III PIRAÍ DO SUL / BROTAS	Concessão Federal			1	288	24º 31' 40,30"	49º 55' 07,54"	285	24º 32' 10,60"	49º 55' 36,60"		
PR 151	Eixo Principal	151D0190EPR	257,68	260,79	3,11	D	AC. III PIRAÍ DO SUL / BROTAS	ENTR. PR-090 (A) (PIRAÍ DO SUL)	Concessão Federal			1	285	24º 32' 10,60"	49º 55' 36,60"	421	24º 33' 21,17"	49º 56' 06,93"		
PR 151	Eixo Principal	151E0190EPR	257,68	260,79	3,11	D	AC. III PIRAÍ DO SUL / BROTAS	ENTR. PR-090 (A) (PIRAÍ DO SUL)	Concessão Federal			1	285	24º 32' 10,60"	49º 55' 36,60"	421	24º 33' 21,17"	49º 56' 06,93"		
PR 151	Eixo Principal	151D0200EPR	260,79	262,28	1,49	D	ENTR. PR-090 (A) (PIRAÍ DO SUL)	ENTR. PR-090 (B)	Concessão Federal			1	421	24º 33' 21,17"	49º 56' 06,93"	284	24º 34' 08,61"	49º 56' 14,72"		
PR 151	Eixo Principal	151E0200EPR	260,79	262,28	1,49	D	ENTR. PR-090 (A) (PIRAÍ DO SUL)	ENTR. PR-090 (B)	Concessão Federal			1	421	24º 33' 21,17"	49º 56' 06,93"	284	24º 34' 08,61"	49º 56' 14,72"		
PR 151	Eixo Principal	151D0210EPR	262,28	278,54	16,26	D	ENTR. PR-090 (B)	ENTR. PR-429 (CONTORNO DE CASTRO)	Concessão Federal			1	284	24º 34' 08,61"	49º 56' 14,72"	2.111	24º 42' 26,73"	49º 58' 54,08"		
PR 151	Eixo Principal	151E0210EPR	262,28	278,54	16,26	D	ENTR. PR-090 (B)	ENTR. PR-429 (CONTORNO DE CASTRO)	Concessão Federal			1	284	24º 34' 08,61"	49º 56' 14,72"	2.111	24º 42' 26,73"	49º 58' 54,08"		
PR 151	Eixo Principal	151D0215EPR	278,54	288,59	10,05	D	ENTR. PR-429 (CONTORNO DE CASTRO)	ENTR. PR-340 (A) (CASTRO)	Concessão Federal			1	2.111	24º 42' 26,73"	49º 58' 54,08"	278	24º 47' 16,20"	50º 00' 58,34"		
PR 151	Eixo Principal	151E0215EPR	278,54	288,59	10,05	D	ENTR. PR-429 (CONTORNO DE CASTRO)	ENTR. PR-340 (A) (CASTRO)	Concessão Federal			1	2.111	24º 42' 26,73"	49º 58' 54,08"	278	24º 47' 16,20"	50º 00' 58,34"		
PR 151	Eixo Principal	151D0220EPR	288,59	289,81	1,22	D	ENTR. PR-340 (A) (CASTRO)	ACESSO CASTRO	Concessão Federal			2	278	24º 47' 16,20"	50º 00' 58,34"	279	24º 47' 55,32"	50º 00' 53,20"		
PR 151	Eixo Principal	151E0220EPR	288,59	289,81	1,22	D	ENTR. PR-340 (A) (CASTRO)	ACESSO CASTRO	Concessão Federal			2	278	24º 47' 16,20"	50º 00' 58,34"	279	24º 47' 55,32"	50º 00' 53,20"		
PR 151	Eixo Principal	151D0225EPR	289,81	290,55	0,74	D	ACESSO CASTRO	ENTR. PR-340 (B) (P/ CASTROLANDA)	Concessão Federal			2	279	24º 47' 55,32"	50º 00' 53,20"	280	24º 48' 18,96"	50º 00' 49,70"		
PR 151	Eixo Principal	151E0225EPR	289,81	290,55	0,74	D	ACESSO CASTRO	ENTR. PR-340 (B) (P/ CASTROLANDA)	Concessão Federal			2	279	24º 47' 55,32"	50º 00' 53,20"	280	24º 48' 18,96"	50º 00' 49,70"		
PR 151	Eixo Principal	151D0230EPR	290,55	310,21	19,66	D	ENTR. PR-340 (B) (P/ CASTROLANDA)	ACESSO A CARAMBEÍ	Concessão Federal			2	280	24º 48' 18,96"	50º 00' 49,70"	269	24º 56' 59,43"	50º 06' 34,47"		
PR 151	Eixo Principal	151E0230EPR	290,55	310,21	19,66	D	ENTR. PR-340 (B) (P/ CASTROLANDA)	ACESSO A CARAMBEÍ	Concessão Federal			2	280	24º 48' 18,96"	50º 00' 49,70"	269	24º 56' 59,43"	50º 06' 34,47"		
PR 151	Eixo Principal	151D0250EPR	310,21	319,71	9,50	D	ACESSO A CARAMBEÍ	ENTR. PRC-373 (A) (PONTA GROSSA)	Concessão Federal			2	269	24º 56' 59,43"	50º 06' 34,47"	264	25º 01' 21,18"	50º 09' 05,11"		
PR 151	Eixo Principal	151E0250EPR	310,21	319,71	9,50	D	ACESSO A CARAMBEÍ	ENTR. PRC-373 (A) (PONTA GROSSA)	Concessão Federal			2	269	24º 56' 59,43"	50º 06' 34,47"	264	25º 01' 21,18"	50º 09' 05,11"		
PR 151	Eixo Principal	151S0270EPR	319,71	324,95	5,24	S	ENTR. PRC-373 (A) (PONTA GROSSA)	P. GROSSA (ARROIO F. ROCHA) (A)	Estadual	CAMPOS GERAIS	CAMPOS GERAIS	2	264	25º 01' 21,18"	50º 09' 05,11"	1.600	25º 03' 22,72"	50º 08' 05,69"		
PR 151	Coincidente	-	324,95	337,11	12,16	S	P. GROSSA (ARROIO F. ROCHA) (A)	ENTR. BR-376 (PONTA GROSSA) (B)	Municipal				1.600	25º 03' 22,72"	50º 08' 05,69"	265	25º 09' 02,94"	50º 08' 35,05"	PR 151	151M0275MUN
PR 151	Eixo Principal	151S0310EPR	337,11	341,94	4,83	S	ENTR. BR-376 (PONTA GROSSA) (B)	AC. AEROPORTO P. GROSSA	Estadual	CAMPOS GERAIS	CAMPOS GERAIS	2	265	25º 09' 02,94"	50º 08' 35,05"	509	25º 11' 27,89"	50º 08' 52,58"		
PR 151	Eixo Principal	151S0315EPR	341,94	343,91	1,97	S	AC. AEROPORTO P. GROSSA	ENTR. PR-438 (P/ TEIXEIRA SOARES)	Estadual	CAMPOS GERAIS	CAMPOS GERAIS	2	509	25º 11' 27,89"	50º 08' 52,58"	510	25º 12' 27,11"	50º 09' 06,83"		
PR 151	Eixo Principal	151S0320EPR	343,91	359,40	15,49	S	ENTR. PR-438 (P/ TEIXEIRA SOARES)	RIO CANIÚ	Estadual	CAMPOS GERAIS	CAMPOS GERAIS	2	510	25º 12' 27,11"	50º 09' 06,83"	511	25º 18' 56,03"	50º 05' 26,23"		
PR 151	Eixo Principal	151S0330EPR	359,40	374,60	15,20	S	RIO CANIÚ	AC. PALMEIRA	Estadual	CAMPOS GERAIS	CENTRO SUL	2	511	25º 18' 56,03"	50º 05' 26,23"	512	25º 24' 43,06"	49º 59' 52,77"		
PR 151	Eixo Principal	151S0350EPR	374,60	377,22	2,62	S	AC. PALMEIRA	ENTR. BR-277	Estadual	CAMPOS GERAIS	CENTRO SUL	2	512	25º 24' 43,06"	49º 59' 52,77"	282	25º 26' 05,85"	49º 59' 41,62"		
PR 151	Eixo Principal	151S0370EPR	377,22	423,70	46,48	S	ENTR. BR-277	AC. SÃO JOÃO DO TRIUNFO	Estadual	LESTE	XISTO	4	282	25º 26' 05,85"	49º 59' 41,62"	513	25º 40' 46,13"	50º 17' 57,45"		
PR 151	Eixo Principal	151S0390EPR	423,70	451,17	27,47	S	AC. SÃO JOÃO DO TRIUNFO	SÃO MATEUS DO SUL (A)	Estadual	LESTE	XISTO	4	513	25º 40' 46,13"	50º 17' 57,45"	1.593	25º 51' 31,24"	50º 23' 02,84"		
PR 151	Coincidente	-	451,17	452,84	1,67	S	SÃO MATEUS DO SUL (A)	ENTR. PR-364 (S. MATEUS DO SUL) (B)	Municipal				1.593	25º 51' 31,24"	50º 23' 02,84"	873	25º 51' 50,06"	50º 23' 42,07"	PR 151	151M0395MUN
PR 151	Eixo Principal	151S0400EPR	452,84	453,35	0,51	S	ENTR. PR-364 (S. MATEUS DO SUL) (B)	ENTR. BR-476 (A)	Estadual	LESTE	XISTO	4	873	25º 51' 50,06"	50º 23' 42,07"	1.143	25º 52' 06,61"	50º 23' 43,60"		
PR 151	Coincidente	-	453,35	454,35	1,00	S	ENTR. BR-476 (A)	INÍCIO PAV. CONCRETO (S. MATEUS DO SUL)	Federal										BR 476/PR 281/364	476BPR0125
PR 151	Coincidente	-	454,35	455,05	0,70	S	INÍCIO PAV. CONCRETO (S. MATEUS DO SUL)	FINAL PAV. CONCRETO	Federal										BR 476/PR 281/364	476BPR0125
PR 151	Coincidente	-	455,05	455,25	0,20	S	FINAL PAV. CONCRETO	RIO IGUAÇU (S. MATEUS DO SUL)	Federal										BR 476/PR 281/364	476BPR0125
PR 151	Coincidente	-	455,25	457,45	2,20	S	RIO IGUAÇU (S.MATEUS DO SUL)	ENTR. BR-476 (B)	Federal										BR 476/PR 281/364	476BPR0125
PR 151	Eixo Principal	151S0430EPR	457,45	469,32	11,87	S	ENTR. BR-476 (B)	LAJEADO	Estadual	LESTE	XISTO	4	1.832	25º 53' 39,52"	50º 22' 34,82"	1.726	25º 59' 22,18"	50º 21' 48,67"		
PR 151	Eixo Principal	151S0440EPR	469,32	479,60	10,28	S	LAJEADO	OLHO D'ÁGUA	Estadual	LESTE	XISTO	4	1.726	25º 59' 22,18"	50º 21' 48,67"	499	26º 04' 12,47"	50º 20' 35,53"		
PR 151	Eixo Principal	151S0450EPR	479,60	483,30	3,70	S	OLHO D'ÁGUA	DIVISA PR/SC (TRÊS BARRAS)	Estadual	LESTE	XISTO	4	499	26º 04' 12,47"	50º 20' 35,53"	1.596	26º 05' 54,07"	50º 19' 41,77"		
PR 160	Eixo Principal	16050020EPR	0	11,96	11,96	S	PARANAGI	ENTR. PR-323 (MARIPORÃ)	Estadual	NORTE	VALE DO TIBAGI	4	560	22º 51' 01,77"	50º 52' 21,69"	230	22º 57' 03,58"	50º 51' 05,03"		
PR 160	Eixo Principal	16050030EPR	11,96	16,90	4,94	S	ENTR. PR-323 (MARIPORÃ)	ENTR. PR-443	Estadual	NORTE	VALE DO TIBAGI	4	230	22º 57' 03,58"	50º 51' 05,03"	561	22º 59' 36,24"	50º 50' 39,81"		
PR 160	Eixo Principal	16050050EPR	16,90	23,69	6,79	S	ENTR. PR-443	ACESSO SERTANEJA	Estadual	NORTE	VALE DO TIBAGI	4	561	22º 59' 36,24"	50º 50' 39,81"	562	23º 02' 10,99"	50º 48' 23,89"		
PR 160	Eixo Principal	16050070EPR	23,69	31,24	7,55	S	ACESSO SERTANEJA	ACESSO LEÓPOLIS	Estadual	NORTE	VALE DO TIBAGI	4	562	23º 02' 10,99"	50º 48' 23,89"	563	23º 04' 36,89"	50º 45' 09,29"		
PR 160	Eixo Principal	16050090EPR	31,24	31,93	0,69	S	ACESSO LEÓPOLIS	AC. SECUNDÁRIO LEÓPOLIS	Estadual	NORTE	VALE DO TIBAGI	4	563	23º 04' 36,89"	50º 45' 09,29"	564	23º 04' 40,99"	50º 44' 47,44"		
PR 160	Eixo Principal	16050095EPR	31,93	47,22	15,29	S	AC. SECUNDÁRIO LEÓPOLIS	AC. CORNÉLIO PROCÓPIO	Estadual	NORTE	VALE DO TIBAGI	4	564	23º 04' 40,99"	50º 44' 47,44"	565	23º 10' 34,08"	50º 39' 58,77"		
PR 160	Eixo Principal	16050100EPR	47,22	50,61	3,39	S	AC. CORNÉLIO PROCÓPIO	ENTR. BR-369 (A)	Estadual	NORTE	VALE DO TIBAGI	4	565	23º 10' 34,08"	50º 39' 58,77"	890	23º 11' 52,91"	50º 39' 15,33"		
PR 160	Coincidente	-	50,61	52,21	1,60	D	ENTR. BR-369 (A) (CORNÉLIO PROCÓPIO)	ENTR. BR-369 (B) (CORN. PROC.)	Federal										BR 369	369BPR0545
PR 160	Coincidente	-	52,21	52,88	0,67	S	ENTR. BR-369 (B) (CORN. PROC.) (A)	CORNÉLIO PROCÓPIO (B)	Municipal				240	23º 11' 21,06"	50º 38' 34,84"	566	23º 11' 37,90"	50º 38' 20,03"	PR 160	160M0130MUN
PR 160	Eixo Principal	16050150EPR	52,88	81,65	28,77	S	CORNÉLIO PROCÓPIO (B)	ACESSO NOVA FÁTIMA	Estadual	NORTE	NORTE VELHO	5	566	23º 11' 37,90"	50º 38' 20,03"	567	23º 25' 34,71"	50º 34' 16,07"		
PR 160	Eixo Principal	16050160EPR	81,65	83,76	2,11	S	ACESSO NOVA FÁTIMA	ENTR. PR-218 (A) (NOVA FÁTIMA)	Estadual	NORTE	NORTE VELHO	5	567	23º 25' 34,71"	50º 34' 16,07"	568	23º 26' 32,08"	50º 33' 45,74"		

Diário OFICIAL Paraná
Poder Executivo Estadual

Diário Oficial Certificado Digitalmente
O Departamento de Imprensa Oficial do Estado do Paraná, da garantia de autenticidade deste documento, disponibilizado através do site http://www.imprensa.pr.gov.br

GOVERNO DO ESTADO DO PARANÁ
SECRETARIA DE ESTADO DE INFRAESTRUTURA E LOGÍSTICA
DEPARTAMENTO DE ESTRADAS DE RODAGEM

RODOVIAS ESTADUAIS

Rodovia	Tipo	Trecho	Trecho km	Trecho km	Ext (km)	Pista	De	Para	Jurisdição	SR	Responsável SR ou ER	Área Gestão	Coordenadas Geográficas Ref	Latitude (S)	Longitude (O)	Ref	Latitude (S)	Longitude (O)	Coincidência Rodovia(s)	Trecho(s) SRE/SNV
PR 160	Eixo Principal	160S0170EPR	83,76	89,88	6,12	S	ENTR. PR-218 (A) (NOVA FÁTIMA)	ENTR. PR-218 (B) (P/ STO. ANT. DO PARAÍSO)	Estadual	NORTE	NORTE VELHO	5	568	23º 2' 6' 32,08"	50º 33' 45,74"	246	23º 2' 9' 37,96"	50º 33' 44,33"		
PR 160	Eixo Principal	160S0190EPR	89,88	96,70	6,82	S	ENTR. PR-218 (B) (P/ STO. ANT. DO PARAÍSO)	AC. SECUND. CONGONHINHAS	Estadual	NORTE	NORTE VELHO	5	246	23º 2' 9' 37,96"	50º 33' 44,33"	569	23º 3' 3' 00,36"	50º 32' 39,82"		
PR 160	Eixo Principal	160S0195EPR	96,70	97,68	0,98	S	AC. SECUND. CONGONHINHAS	ENTR. PR-435 (AC. A CONGONHINHAS)	Estadual	NORTE	NORTE VELHO	5	569	23º 3' 3' 00,36"	50º 32' 39,82"	981	23º 3' 3' 31,53"	50º 32' 40,25"		
PR 160	Eixo Principal	160P0200EPR	97,68	140,68	43,00	PLA	CONGONHINHAS	ENTR. PRC-272 (FIGUEIRA)	Estadual											
PR 160	Eixo Principal	160S0230EPR	140,68	162,21	21,53	S	ENTR. PRC-272 (FIGUEIRA)	ENTR. PR-090(A) (CURIÚVA)	Estadual	NORTE	NORTE VELHO	8	570	23º 5' 0' 44,23"	50º 24' 38,34"	430	24º 9' 0' 0' 13,15"	50º 26' 47,42"		
PR 160	Coincidente	-	162,21	164,94	2,73	S	ENTR. PR-090 (A) (CURIÚVA)	ENTR. PR-090 (B)	Estadual										PR 090	090S0230EPR
PR 160	Eixo Principal	160S0250EPR	164,94	165,97	1,03	S	ENTR. PR-090(B)	ENTR. PR-962 (ACESSO A CURIÚVA)	Estadual	NORTE	NORTE VELHO	8	249	24º 0' 1' 34,91"	50º 26' 18,80"	248	24º 9' 0' 2' 03,33"	50º 26' 33,86"		
PR 160	Eixo Principal	160S0270EPR	165,97	176,25	10,28	S	ENTR. PR-962 (ACESSO A CURIÚVA)	RIO DAS ANTAS	Estadual	NORTE	NORTE VELHO	8	248	24º 0' 2' 03,33"	50º 26' 33,86"	571	24º 9' 0' 5' 24,61"	50º 30' 37,38"		
PR 160	Eixo Principal	160S0280EPR	176,25	195,64	19,39	S	RIO DAS ANTAS	ENTR. PR-239(PLAN.) (LAGOA)	Estadual	CAMPOS GERAIS	CAMPOS GERAIS	3	571	24º 0' 5' 24,61"	50º 30' 37,38"	572	24º 9' 1' 3' 41,07"	50º 32' 45,07"		
PR 160	Eixo Principal	160S0290EPR	195,64	204,63	8,99	S	ENTR. PR-239(PLAN.) (LAGOA)	AC. AEROPORTO	Estadual	CAMPOS GERAIS	CAMPOS GERAIS	3	572	24º 1' 3' 41,07"	50º 32' 45,07"	1.708	24º 9' 1' 6' 26,86"	50º 35' 36,95"		
PR 160	Eixo Principal	160S0300EPR	204,63	209,15	4,52	S	AC. AEROPORTO	AC. HARMONIA	Estadual	CAMPOS GERAIS	CAMPOS GERAIS	3	1.708	24º 1' 6' 26,86"	50º 35' 36,95"	573	24º 9' 1' 8' 11,89"	50º 36' 43,59"		
PR 160	Eixo Principal	160S0310EPR	209,15	209,71	0,56	S	AC. HARMONIA	AC. I FÁBRICA KLABIN (HARMONIA)	Estadual	CAMPOS GERAIS	CAMPOS GERAIS	3	573	24º 1' 8' 11,89"	50º 36' 43,59"	574	24º 9' 1' 8' 11,67"	50º 37' 0' 2,48"		
PR 160	Eixo Principal	160S0313EPR	209,71	212,05	2,34	S	AC. I FÁBRICA KLABIN (HARMONIA)	AC. II FÁBRICA KLABIN	Estadual	CAMPOS GERAIS	CAMPOS GERAIS	3	574	24º 1' 8' 11,67"	50º 37' 0' 2,48"	575	24º 9' 1' 8' 34,04"	50º 36' 58,79"		
PR 160	Eixo Principal	160S0317EPR	212,05	212,46	0,41	S	AC. II FÁBRICA KLABIN	RIO TIBAGI (TEL. BORBA)	Estadual	CAMPOS GERAIS	CAMPOS GERAIS	3	575	24º 1' 8' 34,04"	50º 36' 58,79"	576	24º 9' 1' 8' 43,39"	50º 36' 52,72"		
PR 160	Eixo Principal	160S0320EPR	212,46	214,72	2,26	S	RIO TIBAGI (TEL. BORBA)	VIADUTO (TELÊMACO BORBA)	Estadual	CAMPOS GERAIS	CAMPOS GERAIS	3	576	24º 1' 8' 43,39"	50º 36' 52,72"	577	24º 9' 1' 9' 29,58"	50º 37' 4' 1,34"		
PR 160	Eixo Principal	160S0330EPR	214,72	219,17	4,45	S	VIADUTO (TELÊMACO BORBA)	ENTR. PR-340 (A)	Estadual	CAMPOS GERAIS	CAMPOS GERAIS	3	577	24º 1' 9' 29,58"	50º 37' 4' 1,34"	1.906	24º 2' 0' 4' 5,66"	50º 39' 36,40"		
PR 160	Eixo Principal	160S0340EPR	219,17	223,45	4,28	S	ENTR. PR-340 (A)	ENTR. PR-340 (B) (P/ TIBAGI)	Estadual	CAMPOS GERAIS	CAMPOS GERAIS	3	1.906	24º 2' 0' 4' 5,66"	50º 39' 36,40"	578	24º 2' 2' 4' 8,95"	50º 40' 12,91"		
PR 160	Eixo Principal	160S0350EPR	223,45	225,53	2,08	S	ENTR. PR-340 (B) (P/ TIBAGI)	ENTR. ROD. MUNICIPAL (P/ ORTIGUEIRA) (NÃO PAV.)	Estadual	CAMPOS GERAIS	CAMPOS GERAIS	3	578	24º 2' 2' 4' 8,95"	50º 40' 12,91"	236	24º 2' 3' 0' 8,38"	50º 41' 1' 4,64"		
PR 160	Eixo Principal	160S0370EPR	225,53	237,89	12,36	S	ENTR. ROD. MUNICIPAL (P/ ORTIGUEIRA) (NÃO PAV.)	ENTR. BR-376 PR-082 (PLAN.) (IMBAÚ) (A)	Estadual	CAMPOS GERAIS	CAMPOS GERAIS	3	236	24º 2' 3' 0' 8,38"	50º 41' 1' 4,64"	937	24º 2' 6' 5' 7,38"	50º 45' 3' 4,44"		
PR 160	Coincidente	-	237,89	238,58	0,69	S	ENTR. BR-376 PR-082 (PLAN.) (IMBAÚ) (A)	IMBAÚ (B)	Municipal				937	24º 2' 6' 5' 7,38"	50º 45' 3' 4,44"	559	24º 2' 7' 0' 0,36"	50º 45' 5' 3,00"	PR 160	160M0380MUN
PR 160	Eixo Principal	160O0390EPR	238,58	267,76	29,18	EOP	IMBAÚ (B)	RESERVA (A)	Estadual	CAMPOS GERAIS	CAMPOS GERAIS	3	559	24º 2' 7' 0' 0,36"	50º 45' 5' 3,00"	1.575	24º 9' 3' 8' 39,16"	50º 5' 1' 0' 0,60"		
PR 160	Coincidente	-	267,76	269,94	2,18	S	RESERVA (A)	RESERVA (B)	Municipal				1.575	24º 9' 3' 8' 39,16"	50º 5' 1' 0' 0,60"	1.905	24º 9' 3' 9' 27,35"	50º 5' 1' 3' 8,54"	PR 160	160M0395MUN
PR 160	Eixo Principal	160P0400EPR	269,94	313,05	43,11	PLA	RESERVA (B)	IVAÍ	Estadual											
PR 160	Eixo Principal	160P0410EPR	313,05	342,05	29,00	PLA	IVAÍ	ENTR. BR-373 (PRUDENTÓPOLIS) (A)	Estadual											
PR 160	Coincidente	-	342,05	344,50	2,45	S	ENTR. BR-373 (PRUDENTÓPOLIS) (A)	PRUDENTÓPOLIS (B)	Municipal				911	25º 1' 2' 12,79"	50º 5' 9' 1' 1,94"	579	25º 1' 3' 15,17"	50º 5' 9' 0' 4,75"	PR 160	160M0415MUN
PR 160	Eixo Principal	160S0450EPR	344,50	355,96	11,46	S	PRUDENTÓPOLIS (B)	ENTR. BR-277	Estadual	CAMPOS GERAIS	CENTRO SUL	4	579	25º 1' 3' 15,17"	50º 5' 9' 0' 4,75"	735	25º 1' 9' 1' 7,59"	50º 5' 8' 0' 3,53"		
PR 160	Eixo Principal	160P0460EPR	355,96	389,96	34,00	PLA	ENTR. BR-277	GUAMIRIM	Estadual											
PR 160	Eixo Principal	160P0470EPR	389,96	410,96	21,00	PLA	GUAMIRIM	ENTR. BR-153 (A) (AC. PRINC. RIO AZUL)	Estadual											
PR 160	Coincidente	-	410,96	413,40	2,44	S	ENTR. BR-153 (A) (AC. PRINCIPAL RIO AZUL)	AC. SEC. I RIO AZUL	Federal										BR 153	153BPR1440
PR 160	Coincidente	-	413,40	415,03	1,63	S	AC. SECUND. I RIO AZUL	AC. SECUND. II RIO AZUL	Federal										BR 153	153BPR1440
PR 160	Coincidente	-	415,03	434,60	19,57	S	AC. SECUND. II RIO AZUL	AC. SECUND. I MALLET	Federal										BR 153	153BPR1440
PR 160	Coincidente	-	434,60	435,14	0,54	S	AC. SECUND. I MALLET	AC. NORTE MALLET	Federal										BR 153	153BPR1440
PR 160	Coincidente	-	435,14	436,66	1,52	S	AC. NORTE MALLET	ENTR. PR-281(PLAN.) (AC. SUL DE MALLET)	Federal										BR 153	153BPR1440
PR 160	Coincidente	-	436,66	441,02	4,36	S	ENTR. PR-281(PLAN.) (AC. SUL DE MALLET)	AC. I DORIZON	Federal										BR 153	153BPR1443
PR 160	Coincidente	-	441,02	443,19	2,17	S	AC. I DORIZON	AC. II DORIZON	Federal										BR 153	153BPR1443
PR 160	Coincidente	-	443,19	444,41	1,22	S	AC. II DORIZON	AC. III DORIZON	Federal										BR 153	153BPR1443
PR 160	Coincidente	-	444,41	454,64	10,23	S	AC. III DORIZON	AC. NORTE PAULO FRONTIN	Federal										BR 153	153BPR1443
PR 160	Coincidente	-	454,64	455,86	1,22	S	ACESSO NORTE PAULO FRONTIN	ENTR. BR-153 (B) (PAULO FRONTIN)	Federal										BR 153	153BPR1443
PR 160	Eixo Principal	160N0515EPR	455,86	474,10	18,24	NPV	ENTR. BR-153 (B) (PAULO FRONTIN)	ENTR. BR-476	Estadual	LESTE	MÉDIO IGUAÇU	5	232	26º 0' 2' 42,92"	50º 4' 9' 28,14"	528	26º 1' 0' 19,58"	50º 5' 4' 5,65"		
PR 160	Eixo Principal	160P0530EPR	474,10	495,20	21,10	PLA	ENTR. BR-476	DIVISA PR/SC (JARARACA)	Estadual											
PR 170	Eixo Principal	170S0010EPR	0	2,99	2,99	S	DIVISA PR/SP (PORTO CAPIM)	ENTR. PR-090	Estadual	NORTE	VALE DO TIBAGI	2	601	22º 3' 9' 53,11"	51º 2' 2' 54,96"	602	22º 4' 1' 12,26"	51º 2' 2' 03,97"		
PR 170	Eixo principal	170S0030EPR	2,99	10,38	7,39	S	ENTR. PR-090	AC. SECUND. PORECATU	Estadual	NORTE	VALE DO TIBAGI	2	602	22º 4' 1' 12,26"	51º 2' 2' 03,97"	603	22º 4' 4' 50,32"	51º 2' 2' 24,58"		
PR 170	Eixo principal	170S0040EPR	10,38	12,32	1,94	S	AC. SECUND. PORECATU	ACESSO PRINC. PORECATU	Estadual	NORTE	VALE DO TIBAGI	2	603	22º 4' 4' 50,32"	51º 2' 2' 24,58"	604	22º 4' 5' 46,90"	51º 2' 2' 24,73"		
PR 170	Eixo principal	170S0050EPR	12,32	14,52	2,20	S	ACESSO PRINC. PORECATU	ENTR. PR-450	Estadual	NORTE	VALE DO TIBAGI	2	604	22º 4' 5' 46,90"	51º 2' 2' 24,73"	194	22º 4' 6' 51,91"	51º 2' 2' 01,65"		
PR 170	Eixo principal	170S0070EPR	14,52	25,12	10,60	S	ENTR. PR-450	ENTR. PR-537 (FLORESTÓPOLIS)	Estadual	NORTE	VALE DO TIBAGI	2	194	22º 4' 6' 51,91"	51º 2' 2' 01,65"	605	22º 5' 2' 22,68"	51º 2' 3' 34,33"		
PR 170	Eixo principal	170S0090EPR	25,12	39,23	14,11	S	ENTR. PR-537 (FLORESTÓPOLIS)	ENTR. PR-534 (AC. A MIRASSELVA)	Estadual	NORTE	VALE DO TIBAGI	2	605	22º 5' 2' 22,68"	51º 2' 3' 34,33"	187	22º 5' 8' 53,69"	51º 2' 6' 27,71"		
PR 170	Eixo principal	170S0100EPR	39,23	46,29	7,06	S	ENTR. PR-534 (ACESSO A MIRASSELVA)	ENTR. PR-536 (AC. PRADO FERREIRA)	Estadual	NORTE	VALE DO TIBAGI	1	187	22º 5' 8' 53,69"	51º 2' 6' 27,71"	606	23º 0' 2' 40,89"	51º 2' 6' 42,24"		
PR 170	Eixo principal	170S0105EPR	46,29	54,35	8,06	S	ENTR. PR-536 (AC. PRADO FERREIRA)	ENTR. PR-340 (P/ JAGUAPITÃ)	Estadual	NORTE	VALE DO TIBAGI	1	606	23º 0' 2' 40,89"	51º 2' 6' 42,24"	183	23º 0' 6' 30,25"	51º 2' 8' 47,38"		
PR 170	Eixo principal	170S0110EPR	54,35	64,96	10,61	S	ENTR. PR-340 (P/ JAGUAPITÃ)	SÃO MARTINHO (A)	Estadual	NORTE	VALE DO TIBAGI	1	183	23º 0' 6' 30,25"	51º 2' 8' 47,38"	122	23º 1' 1' 31,42"	51º 2' 6' 39,58"		
PR 170	Coincidente	-	64,96	65,43	0,47	S	SÃO MARTINHO (A)	SÃO MARTINHO (P/ PR-547)	Municipal				122	23º 1' 1' 31,42"	51º 2' 6' 39,58"	607	23º 1' 1' 41,54"	51º 2' 6' 27,29"	PR 170	170M0112MUN
PR 170	Coincidente	-	65,43	66,18	0,75	S	SÃO MARTINHO (P/ PR-547)	SÃO MARTINHO (B)	Municipal				607	23º 1' 1' 41,54"	51º 2' 6' 27,29"	160	23º 1' 1' 56,49"	51º 2' 6' 06,42"	PR 170	170M0115MUN
PR 170	Eixo Principal	170S0120EPR	66,18	79,55	13,37	S	SÃO MARTINHO (B)	ENTR. PR-323 (ROLÂNDIA)	Estadual	NORTE	VALE DO IVAÍ	1	160	23º 1' 1' 56,49"	51º 2' 6' 06,42"	1.555	23º 1' 8' 28,54"	51º 2' 3' 17,39"		
PR 170	Coincidente	-	79,55	81,76	2,21	S	ENTR. PR-323 (ROLÂNDIA)	ENTR. BR-369 (A) (ROLÂNDIA)	Municipal				1.555	23º 1' 8' 28,54"	51º 2' 3' 17,39"	892	23º 1' 8' 55,50"	51º 2' 2' 32,84"	PR 170	170M0130MUN
PR 170	Coincidente	-	81,76	86,26	4,50	S	ENTR. BR-369 (A) (ROLÂNDIA)	ENTR. PR-986 (CONT. ROLÂNDIA)	Federal										BR 369/PR 340	369BPR0665
PR 170	Coincidente	-	86,26	90,26	4,00	D	ENTR. PR-986 (CONT. ROLÂNDIA)	ENTR. PR-444 (ARAPONGAS)	Federal										BR 369/PR 340	369BPR0670
PR 170	Coincidente	-	90,26	95,06	4,80	S	ENTR. PR-444 (ARAPONGAS)	ACESSO ARAPONGAS	Federal										BR 369/PR 340	369BPR0675
PR 170	Coincidente	-	95,06	97,76	2,70	S	ACESSO ARAPONGAS	INÍCIO P. DUPLA (ARAPONGAS)	Federal										BR 369/PR 340	369BPR0680
PR 170	Coincidente	-	97,76	108,36	10,60	D	INÍCIO P. DUPLA (ARAPONGAS)	ENTR. BR-369(B) (APUCARANA)	Federal										BR 369/PR 340	369BPR0685
PR 170	Eixo Principal	170S0170EPR	108,36	120,01	11,65	S	ENTR. BR-369 (B) (APUCARANA)	ENTR. BR-376 (A) (APUCARANA)	Estadual	NORTE	VALE DO IVAÍ	1	1.784	23º 3' 1' 23,99"	51º 2' 6' 38,18"	895	23º 3' 4' 0' 2,12"	51º 3' 1' 11,86"		
PR 170	Coincidente	-	120,01	120,41	0,40	D	ENTR. BR-376 (A) (APUCARANA)	ENTR. BR-376 (B)	Federal										BR 376/369/466	369BPR0705
PR 170	Eixo Principal	170S0180EPR	120,41	130,52	10,11	S	ENTR. BR-369 (D) (P/ PIRAPÓ)	ACESSO CAMBIRA	Estadual	NORTE	VALE DO IVAÍ	7	180	23º 3' 3' 59,68"	51º 3' 1' 25,71"	608	23º 3' 8' 51,61"	51º 3' 3' 13,71"		
PR 170	Eixo Principal	170S0185EPR	130,52	135,84	5,32	S	ACESSO CAMBIRA	AC. SETE DE MAIO	Estadual	NORTE	VALE DO IVAÍ	7	608	23º 3' 8' 51,61"	51º 3' 3' 13,71"	609	23º 4' 1' 0' 7,99"	51º 3' 3' 34,72"		
PR 170	Eixo Principal	170S0190EPR	135,84	145,13	9,29	S	AC. SETE DE MAIO	NOVO ITACOLOMI	Estadual	NORTE	VALE DO IVAÍ	7	609	23º 4' 1' 0' 7,99"	51º 3' 3' 34,72"	610	23º 4' 5' 4' 8,75"	51º 3' 3' 0' 28,13"		
PR 170	Eixo Principal	170S0200EPR	145,13	159,34	14,21	S	NOVO ITACOLOMI	PONTE S/ RIO BOM	Estadual	NORTE	VALE DO IVAÍ	7	610	23º 4' 5' 4' 8,75"	51º 3' 3' 0' 28,13"	611	23º 5' 1' 5' 0,51"	51º 3' 3' 0' 5,93"		
PR 170	Eixo Principal	170S0210EPR	159,34	171,75	12,41	S	PONTE S/ RIO BOM	ENTR. PR-453	Estadual	NORTE	VALE DO IVAÍ	7	611	23º 5' 1' 5' 0,51"	51º 3' 3' 0' 5,93"	179	23º 5' 6' 5' 6,24"	51º 3' 2' 8,87"		

GOVERNO DO ESTADO DO PARANÁ
SECRETARIA DE ESTADO DE INFRAESTRUTURA E LOGÍSTICA
DEPARTAMENTO DE ESTRADAS DE RODAGEM

RODOVIAS ESTADUAIS

Rodovia	Tipo	Trecho	Trecho km	Trecho km	Ext (km)	Pista	De	Para	Jurisdição	SR	Responsável SR ou ER	Área Gestão	Coordenadas Geográficas Ref	Latitude (S)	Longitude (O)	Ref	Latitude (S)	Longitude (O)	Coincidência Rodovia(s)	Trecho(s) SRE/SNV
PR 170	Eixo Principal	17050220EPR	171,75	176,28	4,53	S	ENTR. PR-453	BORRAZÓPOLIS (A)	Estadual	NORTE	VALE DO IVAÍ	7	179	23º 5'6' 56,24"	51º 32' 28,87"	1.853	23º 5'6' 21,17"	51º 34' 38,85"		
PR 170	Coincidente	-	176,28	176,58	0,30	S	BORRAZÓPOLIS (A)	ENTR. PRC-466(PLAN.)	Municipal				1.853	23º 5'6' 21,17"	51º 34' 38,85"	1.933	23º 5'6' 25,79"	51º 34' 48,21"	PR 170	170M0223MUN
PR 170	Coincidente	-	176,58	177,33	0,75	S	ENTR. PRC-466(PLAN.)	BORRAZÓPOLIS (B)	Municipal				1.933	23º 5'6' 25,79"	51º 34' 48,21"	1.064	23º 5'6' 49,10"	51º 34' 41,19"	PRC 466	466M0497MUN
PR 170	Coincidente	-	177,33	190,15	12,82	NPV	BORRAZÓPOLIS (B)	ENTR. PRC-272 (PORTO UBÁ)	Estadual										PRC 466	466N0500PRC
PR 170	Coincidente	-	190,15	191,27	1,12	S	ENTR. PRC-272 (PORTO UBÁ)	RIO IVAÍ	Estadual										PRC 466	466S0600PRC
PR 170	Coincidente	-	191,27	200,47	9,20	S	RIO IVAÍ	AC. LIDIANÓPOLIS	Estadual										PRC 466	466S0605PRC
PR 170	Coincidente	-	200,47	206,41	5,94	S	AC. LIDIANÓPOLIS	ENTR. PR-082 (PLACA LUAR)	Estadual										PRC 466	466S0610PRC
PR 170	Coincidente	-	206,41	210,28	3,87	S	ENTR. PR-082 (PLACA LUAR)	ACESSO JARDIM ALEGRE	Estadual										PRC 466	466S0620PRC
PR 170	Coincidente	-	210,28	211,88	1,60	S	ACESSO JARDIM ALEGRE	AC. SECUND. JARDIM ALEGRE	Estadual										PRC 466	466S0700PRC
PR 170	Coincidente	-	211,88	213,90	2,02	S	AC. SECUND. JARDIM ALEGRE	ENTR. PR-846 (AC. SECUND. A IVAIPORÃ)	Estadual										PRC 466	466S0720PRC
PR 170	Coincidente	-	213,90	217,56	3,66	S	ENTR. PR-846 (AC. SECUND. A IVAIPORÃ)	AC. PRINC. IVAIPORÃ	Estadual										PRC 466	466S0750PRC
PR 170	Coincidente	-	217,56	225,46	7,90	S	AC. PRINC. IVAIPORÃ	ENTR. PR-850 (P/ ARAPUÃ)	Estadual										PRC 466	466S0770PRC
PR 170	Coincidente	-	225,46	234,21	8,75	S	ENTR. PR-850 (P/ ARAPUÃ)	ENTR. PR-848 (P/ ARIRANHA DO IVAÍ)	Estadual										PRC 466	466S0780PRC
PR 170	Coincidente	-	234,21	242,01	7,80	S	ENTR. PR-848 (P/ ARIRANHA DO IVAÍ)	ACESSO A FURNAS	Estadual										PRC 466	466S0790PRC
PR 170	Coincidente	-	242,01	245,06	3,05	S	ACESSO A FURNAS	AC. SUBESTAÇÃO DE IVAIPORÃ	Estadual										PRC 466	466S0800PRC
PR 170	Coincidente	-	245,06	254,50	9,44	S	AC. SUBESTAÇÃO DE IVAIPORÃ	AC. MANOEL RIBAS	Estadual										PRC 466	466S0840PRC
PR 170	Coincidente	-	254,50	256,70	2,20	S	AC. MANOEL RIBAS	ENTR. PRC-487 (MANOEL RIBAS)	Estadual										PRC 466	466S0860PRC
PR 170	Coincidente	-	256,70	284,06	27,36	S	ENTR. PRC-487 (MANOEL RIBAS)	AC. I PITANGA	Estadual										PRC 466	466S0900PRC
PR 170	Coincidente	-	284,06	285,06	1,00	S	AC. I PITANGA	ENTR. PR-460	Estadual										PRC 466	466S0950PRC
PR 170	Coincidente	-	285,06	285,57	0,51	S	ENTR. PR-460	ENTR. PR-239 (P/ MATO RICO)	Estadual										PRC 466	466S1010PRC
PR 170	Coincidente	-	285,57	285,89	0,32	S	ENTR. PR-239 (P/ MATO RICO)	AC. II PITANGA	Estadual										PRC 466	466S1015PRC
PR 170	Coincidente	-	285,89	288,07	2,18	S	AC. II PITANGA	AC. III PITANGA	Estadual										PRC 466	466S1020PRC
PR 170	Coincidente	-	288,07	298,19	10,12	S	AC. III PITANGA	ENTR. PR-456 (P/ STA. MARIA DO OESTE)	Estadual										PRC 466	466S1040PRC
PR 170	Coincidente	-	298,19	319,79	21,60	S	ENTR. PR-456 (P/ STA. MARIA DO OESTE)	ENTR. PR-820 (P/ BOA VENTURA DE SÃO ROQUE)	Estadual										PRC 466	466S1050PRC
PR 170	Coincidente	-	319,79	322,06	2,27	S	ENTR. PR-820 (P/ BOA VENTURA DE SÃO ROQUE)	ENTR. PR-452(PLAN.) (PONTE RIO BONITO)	Estadual										PRC 466	466S1070PRC
PR 170	Coincidente	-	322,06	331,37	9,31	S	ENTR. PR-452(PLAN.) (PONTE RIO BONITO)	AC. I TURVO	Estadual										PRC 466	466S1100PRC
PR 170	Coincidente	-	331,37	332,40	1,03	S	AC. I TURVO	AC. II TURVO	Estadual										PRC 466	466S1200PRC
PR 170	Coincidente	-	332,40	355,60	23,20	S	AC. II TURVO	ENTR. ROD. MUNIC. (PALMEIRINHA)	Estadual										PRC 466	466S1300PRC
PR 170	Coincidente	-	355,60	370,89	15,29	S	ENTR. ROD. MUNIC. (PALMEIRINHA)	ENTR. BR-277 (A) (GUARAPUAVA)	Estadual										PRC 466	466S1400PRC
PR 170	Coincidente	-	370,89	372,43	1,54	S	ENTR. BR-277 (A) (GUARAPUAVA)	FINAL OBRA DUPLICAÇÃO	Federal										BR 277/373/PR 364	277BPR0210
PR 170	Coincidente	-	372,43	376,59	4,16	S	FINAL OBRA DUPLICAÇÃO	ENTR. BR-277(B)	Federal										BR 277/373/PR 364	277BPR0210
PR 170	Eixo Principal	17050500EPR	376,59	376,89	0,30	S	ENTR. BR-277(B) (GUARAPUAVA)	AC. I GUARAPUAVA	Estadual	CAMPOS GERAIS	CENTRO OESTE	5	181	25º 2'3' 26,71"	51º 31' 15,93"	1.735	25º 2'3' 35,36"	51º 31' 10,91"		
PR 170	Eixo Principal	17050510EPR	376,89	380,62	3,73	S	AC. I GUARAPUAVA	AC. II GUARAPUAVA	Estadual	CAMPOS GERAIS	CENTRO OESTE	5	1.735	25º 2'3' 35,36"	51º 31' 10,91"	1.736	25º 2'4' 44,60"	51º 29' 34,66"		
PR 170	Eixo Principal	17050520EPR	380,62	382,54	1,92	S	AC. II GUARAPUAVA	AC. III GUARAPUAVA	Estadual	CAMPOS GERAIS	CENTRO OESTE	5	1.736	25º 2'4' 44,60"	51º 29' 34,66"	1.737	25º 2'5' 43,52"	51º 29' 35,45"		
PR 170	Eixo Principal	17050530EPR	382,54	395,90	13,36	S	AC. III GUARAPUAVA	ENTR. PR-540 (A) (COLÔNIAS ENTRE RIOS)	Estadual	CAMPOS GERAIS	CENTRO OESTE	5	1.737	25º 2'5' 43,52"	51º 29' 35,45"	178	25º 3'1' 27,41"	51º 32' 58,50"		
PR 170	Eixo Principal	17050540EPR	395,90	396,60	0,70	S	ENTR. PR-540 (A) (COLÔNIAS ENTRE RIOS)	ENTR. PR-540 (B) (COLÔNIAS ENTRE RIOS)	Estadual	CAMPOS GERAIS	CENTRO OESTE	5	178	25º 3'1' 27,41"	51º 32' 58,50"	612	25º 3'1' 49,38"	51º 33' 02,99"		
PR 170	Eixo Principal	17050550EPR	396,60	426,17	29,57	S	ENTR. PR-540 (B) (COLÔNIAS ENTRE RIOS)	ENTR. PR-459 (PINHÃO)	Estadual	CAMPOS GERAIS	CENTRO OESTE	5	612	25º 3'1' 49,38"	51º 33' 02,99"	175	25º 4'1' 01,28"	51º 38' 48,33"		
PR 170	Eixo Principal	17050560EPR	426,17	427,96	1,79	S	ENTR. PR-459 (PINHÃO)	AC. PINHÃO	Estadual	CAMPOS GERAIS	CENTRO OESTE	5	175	25º 4'1' 01,28"	51º 38' 48,33"	613	25º 4'1' 55,83"	51º 38' 36,86"		
PR 170	Eixo Principal	17050570EPR	427,96	469,20	41,24	S	AC. PINHÃO	BARRAGEM FOZ DO AREIA (A)	Estadual	CAMPOS GERAIS	CENTRO OESTE	5	613	25º 4'1' 55,83"	51º 38' 36,86"	1.542	26º 0'0' 18,21"	51º 40' 05,20"		
PR 170	Coincidente	-	469,20	470,33	1,13	S	BARRAGEM FOZ DO AREIA (A)	BARRAGEM FOZ DO AREIA (B)	Usina				1.542	26º 0'0' 18,21"	51º 40' 05,20"	614	26º 0'0' 53,63"	51º 39' 55,31"	PR 170	170C0575COP
PR 170	Eixo Principal	17050580EPR	470,33	490,96	20,63	S	BARRAGEM FOZ DO AREIA (B)	ENTR. PR-281 (PLAN.)	Estadual	LESTE	MÉDIO IGUAÇU	5	614	26º 0'0' 53,63"	51º 39' 55,31"	615	26º 0'6' 21,90"	51º 37' 44,86"		
PR 170	Eixo Principal	17050590EPR	490,96	507,79	16,83	S	ENTR. PR-281 (PLAN.)	ENTR. PR-446 (BITURUNA)	Estadual	LESTE	MÉDIO IGUAÇU	5	615	26º 0'6' 21,90"	51º 37' 44,86"	616	26º 0'9' 11,23"	51º 32' 34,09"		
PR 170	Eixo Principal	17050600EPR	507,79	554,06	46,27	S	ENTR. PR-446 (BITURUNA)	ENTR.BR-153 (JANGADA DO SUL)	Estadual	LESTE	MÉDIO IGUAÇU	5	616	26º 0'9' 11,23"	51º 32' 34,09"	529	26º 2'3' 09,97"	51º 16' 19,32"		
PR 180	Eixo Principal	180O0011EPR	0	18,60	18,60	EOP	PORTO EUCLIDES DA CUNHA	ENTR. PR-557 (P/ ADEMAR DE BARROS)	Estadual	NOROESTE	CAIUÁ	9	617	22º 3'5' 07,89"	52º 35' 47,49"	90	22º 4'2' 06,02"	52º 37' 13,40"		
PR 180	Eixo Principal	18050013EPR	18,60	20,04	1,44	S	ENTR. PR-557 (P/ ADEMAR DE BARROS)	TERRA RICA (A)	Estadual	NOROESTE	CAIUÁ	9	90	22º 4'2' 06,02"	52º 37' 13,40"	1.470	22º 4'2' 52,48"	52º 37' 13,06"		
PR 180	Coincidente	-	20,04	21,36	1,32	S	TERRA RICA (A)	ENTR. PR-557 (PLAN.) (TERRA RICA)	Municipal				1.470	22º 4'2' 52,48"	52º 37' 13,06"	1.934	22º 4'3' 35,26"	52º 37' 13,09"	PR 180	180M0015MUN
PR 180	Coincidente	-	21,36	22,67	1,31	S	ENTR. PR-557 (PLAN.) (TERRA RICA)	TERRA RICA (B)	Municipal				1.934	22º 4'3' 35,26"	52º 37' 13,09"	620	22º 4'4' 04,35"	52º 37' 28,34"	PR 180	180M0017MUN
PR 180	Eixo Principal	18050030EPR	22,67	46,71	24,04	S	TERRA RICA (B)	GUAIRAÇÁ (A)	Estadual	NOROESTE	CAIUÁ	9	620	22º 4'4' 04,35"	52º 37' 28,34"	1.468	22º 5'5' 48,72"	52º 40' 59,91"		
PR 180	Coincidente	-	46,71	48,60	1,89	S	GUAIRAÇÁ (A)	GUAIRAÇÁ (B)	Municipal				1.468	22º 5'5' 48,72"	52º 40' 59,91"	621	22º 5'6' 38,66"	52º 41' 36,47"	PR 180	180M0035MUN
PR 180	Eixo Principal	18050050EPR	48,60	50,18	1,58	S	GUAIRAÇÁ (B)	ENTR. BR-376	Estadual	NOROESTE	CAIUÁ	9	621	22º 5'6' 38,66"	52º 41' 36,47"	919	22º 5'7' 15,25"	52º 42' 04,88"		
PR 180	Eixo Principal	180P0070EPR	50,18	70,88	20,70	PLA	ENTR. BR-376	AMAPORÃ	Estadual											
PR 180	Eixo Principal	180P0090EPR	70,88	92,38	21,50	PLA	AMAPORÃ	MIRADOR	Estadual											
PR 180	Eixo Principal	180P0110EPR	92,38	102,88	10,50	PLA	MIRADOR	GUAPOREMA	Estadual											
PR 180	Eixo Principal	18050130EPR	102,88	113,42	10,54	S	GUAPOREMA	ENTR. PR-492 (RONDON)	Estadual	NOROESTE	CAIUÁ	7	622	23º 2'0' 44,66"	52º 46' 45,03"	623	23º 2'5' 00,28"	52º 45' 39,45"		
PR 180	Eixo Principal	18050150EPR	113,42	114,42	1,00	S	ENTR. PR-492 (RONDON)	ENTR. PR-082 (RONDON)	Estadual	NOROESTE	CAIUÁ	7	623	23º 2'5' 00,28"	52º 45' 39,45"	405	23º 2'5' 14,59"	52º 46' 10,97"		
PR 180	Eixo Principal	180P0170EPR	114,42	164,42	50,00	PLA	ENTR. PR-082 (RONDON)	ENTR. PRC-477 (CRUZEIRO DO OESTE)	Estadual											
PR 180	Eixo Principal	180P0173EPR	164,42	168,62	4,20	PLA	ENTR. PR-477 (CRUZEIRO DO OESTE)	CRUZEIRO DO OESTE	Estadual											
PR 180	Eixo Principal	18050210EPR	168,62	193,67	25,05	S	ENTR. PRC-487 (CRUZEIRO OESTE)	ENTR. PR-468 (A) (P/ MARILUZ)	Estadual	NOROESTE	ENTRE RIOS	5	65	23º 4'7' 55,80"	53º 03' 23,10"	64	24º 0'0' 11,30"	53º 04' 41,64"		
PR 180	Eixo Principal	18050230EPR	193,67	199,79	6,12	S	ENTR. PR-468 (A) (P/ MARILUZ)	ENTR.PR-468 (B) (P/ MOREIRA SALES)	Estadual	NOROESTE	ENTRE RIOS	5	64	24º 0'0' 11,30"	53º 04' 41,64"	624	24º 0'3' 27,66"	53º 04' 11,68"		
PR 180	Eixo Principal	18050250EPR	199,79	211,30	11,51	S	ENTR.PR-468 (B) (P/ MOREIRA SALES)	RIO ÁGUA BRANCA	Estadual	NOROESTE	ENTRE RIOS	5	624	24º 0'3' 27,66"	53º 04' 11,68"	625	24º 0'9' 20,23"	53º 03' 54,41"		
PR 180	Eixo Principal	18050260EPR	211,30	215,33	4,03	S	RIO ÁGUA BRANCA	ENTR. BR-272(PLAN.) (AC. PRINCIPAL GOIOERÊ)	Estadual	NOROESTE	CENTRO	5	625	24º 0'9' 20,23"	53º 03' 54,41"	626	24º 1'1' 10,21"	53º 02' 44,72"		
PR 180	Eixo Principal	18050270EPR	215,33	217,02	1,69	S	ENTR. BR-272(PLAN.) (AC. PRINCIPAL GOIOERÊ)	AC. SECUND. GOIOERÊ	Estadual	NOROESTE	CENTRO	5	626	24º 1'1' 10,21"	53º 02' 44,72"	627	24º 1'1' 57,42"	53º 02' 33,96"		
PR 180	Eixo Principal	18050275EPR	217,02	228,15	11,13	S	AC. SECUND. GOIOERÊ	IV CENTENÁRIO (A)	Estadual	NOROESTE	CENTRO	5	627	24º 1'1' 57,42"	53º 02' 33,96"	1.431	24º 1'6' 28,22"	53º 04' 19,89"		
PR 180	Coincidente	-	228,15	229,34	1,19	S	IV CENTENÁRIO (A)	IV CENTENÁRIO (B)	Municipal				1.431	24º 1'6' 28,22"	53º 04' 19,89"	628	24º 1'6' 55,06"	53º 04' 50,01"	PR 180	180M0277MUN
PR 180	Eixo Principal	18050280EPR	229,34	230,36	1,02	S	IV CENTENÁRIO (B)	ENTR. PR-317 (IV CENT.)	Estadual	NOROESTE	CENTRO	5	628	24º 1'6' 55,06"	53º 04' 50,01"	63	24º 1'6' 58,25"	53º 05' 24,58"		

Diário OFICIAL Paraná
Poder Executivo Estadual

Diário Oficial Certificado Digitalmente
O Departamento de Imprensa Oficial do Estado do Paraná, da garantia de autenticidade deste documento, disponibilizado através do site http://www.imprensaoficial.pr.gov.br

GOVERNO DO ESTADO DO PARANÁ
SECRETARIA DE ESTADO DE INFRAESTRUTURA E LOGÍSTICA
DEPARTAMENTO DE ESTRADAS DE RODAGEM

RODOVIAS ESTADUAIS

Rodovia	Tipo	Trecho	Trecho km	Trecho km	Ext (km)	Pista	De	Para	Jurisdição	SR	Responsável SR ou ER	Área Gestão	Coordenadas Geográficas Ref	Latitude (S)	Longitude (O)	Ref	Latitude (S)	Longitude (O)	Coincidência Rodovia(s)	Trecho(s) SRE/SNV
PR 180	Eixo Principal	18050290EPR	230,36	244,28	13,92	S	ENTR. PR-317 (IV CENTENÁRIO)	RIO PIQUIRI	Estadual	NOROESTE	CENTRO	5	63	24º 16' 58,25"	53º 05' 24,58"	629	24º 22' 38,63"	53º 09' 34,18"		
PR 180	Eixo Principal	18050300EPR	244,28	254,99	10,71	S	RIO PIQUIRI	PALMITAL	Estadual	OESTE	OESTE	3	629	24º 22' 38,63"	53º 09' 34,18"	630	24º 26' 24,70"	53º 13' 04,18"		
PR 180	Eixo Principal	18050305EPR	254,99	266,43	11,44	S	PALMITAL	NOVA AURORA (INÍCIO TRECHO MUNICIPAL)	Estadual	OESTE	OESTE	3	630	24º 26' 24,70"	53º 13' 04,18"	2.202	24º 31' 23,92"	53º 14' 43,32"		
PR 180	Coincidente	-	266,43	267,16	0,73	S	NOVA AURORA (INÍCIO TRECHO MUNICIPAL)	ENTR. PR-239 (NOVA AURORA) (A)	Municipal				2.202	24º 31' 23,92"	53º 14' 43,32"	695	24º 31' 41,89"	53º 15' 00,30"	PR 180	180M0305MUN
PR 180	Coincidente		267,16	267,85	0,69	S	ENTR. PR-239 (NOVA AURORA) (A)	NOVA AURORA (B)	Municipal				695	24º 31'41,89"	53º 15' 00,30"	631	24º 31' 51,94"	53º 15' 17,79"	PR 180	180M0307MUN
PR 180	Eixo Principal	18050310EPR	267,85	282,87	15,02	S	NOVA AURORA (B)	ENTR. AC. I A CAFELÂNDIA	Estadual	OESTE	OESTE	3	631	24º 31' 51,94"	53º 15' 17,79"	1.785	24º 37' 02,29"	53º 18' 52,28"		
PR 180	Eixo Principal	18050313EPR	282,87	283,79	0,92	S	ENTR. AC. I A CAFELÂNDIA	ENTR. PR-574 (NÃO PAV.) E AC. II A CAFELÂNDIA	Estadual	OESTE	OESTE	3	1.785	24º 37' 02,29"	53º 18' 52,28"	1.786	24º 36' 46,70"	53º 19' 18,20"		
PR 180	Eixo Principal	180D0315EPR	283,79	284,03	0,24	D	ENTR. PR-574 (NÃO PAV.) E AC. II A CAFELÂNDIA	ENTR. AC. III A CAFELÂNDIA	Estadual	OESTE	OESTE	3	1.786	24º 36' 46,70"	53º 19' 18,20"	1.787	24º 36' 47,81"	53º 19' 26,37"		
PR 180	Eixo Principal	180E0315EPR	283,79	284,03	0,24	D	ENTR. PR-574 (NÃO PAV.) E AC. II A CAFELÂNDIA	ENTR. AC. III A CAFELÂNDIA	Estadual	OESTE	OESTE	3	1.786	24º 36' 46,70"	53º 19' 18,20"	1.787	24º 36' 47,81"	53º 19' 26,37"		
PR 180	Eixo Principal	180D0317EPR	284,03	284,78	0,75	D	ENTR. AC. III A CAFELÂNDIA	ENTR. AC. IV A CAFELÂNDIA	Estadual	OESTE	OESTE	3	1.787	24º 36' 47,81"	53º 19' 26,37"	1.788	24º 37' 01,39"	53º 19' 47,98"		
PR 180	Eixo Principal	180E0317EPR	284,03	284,78	0,75	D	ENTR. AC. III A CAFELÂNDIA	ENTR. AC. IV A CAFELÂNDIA	Estadual	OESTE	OESTE	3	1.787	24º 36' 47,81"	53º 19' 26,37"	1.788	24º 37' 01,39"	53º 19' 47,98"		
PR 180	Eixo Principal	18050320EPR	284,78	296,38	11,60	S	ENTR. AC. IV A CAFELÂNDIA	FIM DO PAVIMENTO (STA. CRUZ)	Estadual	OESTE	OESTE	3	1.788	24º 37' 01,39"	53º 19' 47,98"	618	24º 41' 56,25"	53º 22' 38,03"		
PR 180	Eixo Principal	180N0321EPR	296,38	319,02	22,64	NPV	FIM DO PAVIMENTO (STA. CRUZ)	INÍCIO DO PAVIMENTO (COL. MELISSA)	Estadual	OESTE	OESTE	3	618	24º 41' 56,25"	53º 22' 38,03"	1.751	24º 52' 43,05"	53º 25' 04,44"		
PR 180	Eixo Principal	18050322EPR	319,02	322,73	3,71	S	INÍCIO DO PAVIMENTO (COL. MELISSA)	CASCAVEL (A)	Estadual	OESTE	OESTE	3	1.751	24º 52' 43,05"	53º 25' 04,44"	1.720	24º 54' 11,79"	53º 26' 10,74"		
PR 180	Coincidente	-	322,73	325,96	3,23	S	CASCAVEL (A)	ENTR. BR-467	Municipal				1.720	24º 54' 11,79"	53º 26' 10,74"	1.851	24º 55' 45,85"	53º 26' 31,26"	PR 180	180M0323MUN
PR 180	Coincidente	-	325,96	331,75	5,79	D	ENTR. BR-163 (CASCAVEL) (B)	ENTR. BR-277(A)/369 (CASCAVEL)	Federal										PRC 467	467BPR0070
PR 180	Coincidente	-	331,75	335,55	3,80	D	ENTR. BR-277(A)/369 (CASCAVEL)	ENTR. BR-277 (B) (POSTO FISCAL)	Federal										BR 277	277BPR0300
PR 180	Eixo Principal	18050330EPR	335,55	372,84	37,29	S	ENTR. BR-277 (B) (POSTO FISCAL)	JUVINÓPOLIS	Estadual	OESTE	OESTE	4	47	24º 58' 59,28"	53º 22' 26,86"	635	25º 15' 47,46"	53º 20' 26,15"		
PR 180	Eixo Principal	18050340EPR	372,84	394,70	21,86	S	JUVINÓPOLIS	ENTR. PR-484 (P/ TRÊS BARRAS)	Estadual	OESTE	OESTE	4	635	25º 15' 47,46"	53º 20' 26,15"	636	25º 24' 52,55"	53º 24' 07,26"		
PR 180	Eixo Principal	18050342EPR	394,70	396,46	1,76	S	ENTR. PR-484 (P/ TRÊS BARRAS)	INTERS. AC. P/ SÃO CRISTÓVÃO	Estadual	OESTE	OESTE	4	636	25º 24' 52,55"	53º 24' 07,26"	637	25º 25' 34,98"	53º 24' 41,61"		
PR 180	Eixo Principal	18050344EPR	396,46	397,05	0,59	S	INTERS. AC. P/ SÃO CRISTÓVÃO	BOA VISTA DA APARECIDA	Estadual	OESTE	OESTE	4	637	25º 25' 34,98"	53º 24' 41,61"	1.387	25º 25' 48,68"	53º 24' 27,76"		
PR 180	Eixo Principal	180P0346EPR	397,05	422,55	25,50	PLA	BOA VISTA DA APARECIDA	NOVA PRATA DO IGUAÇU	Estadual											
PR 180	Eixo Principal	180P0347EPR	422,55	437,55	15,00	PLA	NOVA PRATA DO IGUAÇU	BOA ESPERANÇA DO IGUAÇU	Estadual											
PR 180	Eixo Principal	180P0348EPR	437,55	459,15	21,60	PLA	BOA ESPERANÇA DO IGUAÇU	ENTR. PR-281 (ALTO DA BELA VISTA)	Estadual											
PR 180	Eixo Principal	18050350EPR	459,15	477,11	17,96	S	ENTR. PR-281 (ALTO DA BELA VISTA)	ENTR. PR-471 (VISTA ALEGRE)	Estadual	OESTE	CENTRO SUDOESTE	5	60	25º 48' 05,20"	53º 08' 50,55"	638	25º 56' 44,13"	53º 05' 55,19"		
PR 180	Eixo Principal	18050370EPR	477,11	487,43	10,32	S	ENTR. PR-471 (VISTA ALEGRE)	ENTR. PR-475 (FCO. BELTRÃO)	Estadual	OESTE	CENTRO SUDOESTE	5	638	25º 56' 44,13"	53º 05' 55,19"	639	26º 01' 27,04"	53º 03' 59,08"		
PR 180	Eixo Principal	18050371EPR	487,43	488,03	0,60	S	ENTR. PR-475 (FCO. BELTRÃO)	CONTORNO NOROESTE DE FCO. BELTRÃO(A)	Estadual	OESTE	CENTRO SUDOESTE	5	639	26º 01' 27,04"	53º 03' 59,08"	2.042	26º 01' 46,22"	53º 03' 57,15"		
PR 180	Eixo Principal	18050373EPR	488,03	489,08	1,05	S	CONTORNO NOROESTE DE FCO. BELTRÃO(A)	RIO STA. ROSA (FRANCISCO BELTRÃO) (A)	Estadual	OESTE	CENTRO SUDOESTE	5	2.042	26º 01' 46,22"	53º 03' 57,15"	1.435	26º 02' 11,92"	53º 03' 33,93"		
PR 180	Coincidente	-	489,08	493,48	4,40	S	RIO STA. ROSA (FRANCISCO BELTRÃO) (A)	ACESSO FCO. BELTRÃO (B)	Municipal				1.435	26º 02' 11,92"	53º 03' 33,93"	619	26º 03' 53,96"	53º 01' 58,24"	PR 180	180M0375MUN
PR 180	Eixo Principal	18050391EPR	493,48	499,87	6,39	S	ENTR. PR-566 (P/ ITAPEJARA DO OESTE)	ENTR. PR-483/892 (FCO. BELTRÃO)	Estadual	OESTE	CENTRO SUDOESTE	5	619	26º 03' 53,96"	53º 01' 58,24"	69	26º 06' 52,17"	53º 02' 28,94"		
PR 180	Eixo Principal	18050410EPR	499,87	504,20	4,33	S	ENTR. PR-483/892 (FCO. BELTRÃO)	MARMELEIRO (A)	Estadual	OESTE	CENTRO SUDOESTE	5	69	26º 06' 52,17"	53º 02' 28,94"	1.442	26º 08' 45,13"	53º 01' 32,33"		
PR 180	Coincidente	-	504,20	505,22	1,02	S	MARMELEIRO (A)	ENTR. PR-180 (MARMELEIRO) (B) (P/ C. ERÊ)	Municipal				1.442	26º 08' 45,13"	53º 01' 32,33"	775	26º 09' 09,95"	53º 01' 21,37"	PR 180	180M0415MUN
PR 180	Coincidente	-	505,22	506,32	1,10	S	ENTR. PR-180 (MARMELEIRO) (B) (P/ C. ERÊ)	ENTR. BR-280 (AC.MARMELEIRO) (P/ F. BELTRÃO)	Estadual				775	26º 09' 09,95"	53º 01' 21,37"	72	26º 08' 58,54"	53º 00' 44,63"	PRC 280	280S0235PRC
PR 180	Eixo Principal	18050430EPR	506,32	511,10	4,78	S	ENTR. PRC-280 (MARMELEIRO)	ENTR. PR-884 (AC. A RENASCENÇA)	Estadual	OESTE	CENTRO SUDOESTE	5	72	26º 08' 58,54"	53º 00' 44,63"	73	26º 11' 01,24"	53º 00' 33,98"		
PR 180	Eixo Principal	18050440EPR	511,10	538,99	27,89	S	ENTR. PR-884 (AC. A RENASCENÇA)	CAMPO ERÊ (DIVISA PR/SC)	Estadual	OESTE	CENTRO SUDOESTE	5	73	26º 11' 01,24"	53º 00' 33,98"	1.433	26º 23' 21,83"	53º 04' 41,71"		
PR 182	Eixo Principal	18250010EPR	0	8,61	8,61	S	DIVISA PR/SP (USINA HID. DE ROSANA)	ENTR. PR-557 (DIAMANTE DO NORTE)	Estadual	NOROESTE	CAIUÁ	9	641	22º 35' 55,84"	52º 52' 30,48"	642	22º 39' 42,79"	52º 52' 17,28"		
PR 182	Eixo Principal	18250030EPR	8,61	16,70	8,09	S	ENTR. PR-557 (DIAMANTE DO NORTE)	ITAÚNA DO SUL (A)	Estadual	NOROESTE	CAIUÁ	9	642	22º 39' 42,79"	52º 52' 17,28"	2.032	22º 43' 24,05"	52º 53' 07,54"		
PR 182	Coincidente	-	16,70	17,91	1,21	S	ITAÚNA DO SUL (A)	ITAÚNA DO SUL (B)	Municipal				2.032	22º 43' 24,05"	52º 53' 07,54"	643	22º 44' 02,32"	52º 53' 07,36"	PR 182	182M0035MUN
PR 182	Eixo Principal	18250050EPR	17,91	30,51	12,60	S	ITAÚNA DO SUL (B)	NOVA LONDRINA (A)	Estadual	NOROESTE	CAIUÁ	9	643	22º 44' 02,32"	52º 53' 07,36"	1.441	22º 45' 14,82"	52º 58' 50,40"		
PR 182	Coincidente	-	30,51	32,48	1,97	S	NOVA LONDRINA (A)	NOVA LONDRINA (B)	Municipal				1.441	22º 45' 14,82"	52º 58' 50,40"	918	22º 46' 09,17"	52º 59' 03,57"	PR 182	182M0055MUN
PR 182	Coincidente	-	32,48	38,38	5,90	S	NOVA LONDRINA (B)	ENTR. PR-577 (P/ PORTO S. JOSÉ)	Federal										BR 376	376BPR0145
PR 182	Coincidente	-	38,38	46,08	7,70	S	ENTR. PR-577 (P/ PORTO S. JOSÉ)	ENTR. BR-376	Federal										BR 376	376BPR0150
PR 182	Eixo Principal	18250110EPR	46,08	63,69	17,61	S	ENTR. BR-376	LOANDA (A)	Estadual	NOROESTE	CAIUÁ	9	71	22º 51' 37,03"	52º 57' 58,85"	1.419	22º 55' 42,15"	53º 06' 10,41"		
PR 182	Coincidente	-	63,69	66,95	3,26	S	LOANDA (A)	ENTR. PR-478 (PLAN.) (LOANDA)	Municipal				1.419	22º 55' 42,15"	53º 06' 10,41"	1.935	22º 55' 55,40"	53º 08' 03,71"	PR 182	182M0115MUN
PR 182	Coincidente	-	66,95	67,08	0,13	S	ENTR. PR-478 (PLAN.) (LOANDA)	ENTR. PR-218 (PLAN.) (LOANDA)	Municipal				1.935	22º 55' 55,40"	53º 08' 03,71"	1.936	22º 55' 53,54"	53º 08' 07,69"	PR 182	182M0120MUN
PR 182	Coincidente	-	67,08	69,82	2,74	S	ENTR. PR-218 (PLAN.) (LOANDA)	LOANDA (B)	Municipal				1.936	22º 55' 53,54"	53º 08' 07,69"	452	22º 57' 03,64"	53º 09' 06,80"	PR 182	182M0125MUN
PR 182	Eixo Principal	18250130EPR	69,82	76,63	6,81	S	LOANDA (B)	ENTR. PR-218 (STA. IZABEL DO IVAÍ) (A)	Estadual	NOROESTE	CAIUÁ	9	452	22º 57' 03,64"	53º 09' 06,80"	1.390	22º 59' 55,73"	53º 11' 35,03"		
PR 182	Coincidente	-	76,63	78,25	1,62	S	ENTR. PR-218 (STA. IZABEL DO IVAÍ) (A)	STA. IZABEL DO IVAÍ (B)	Municipal				1.390	22º 59' 55,73"	53º 11' 35,03"	1.317	23º 00' 32,60"	53º 11' 34,64"	PR 576	576M0035MUN
PR 182	Eixo Principal	182P0150EPR	78,25	134,55	56,30	PLA	STA. IZABEL DO IVAÍ (B)	IVATÉ (A)	Estadual											
PR 182	Coincidente	-	134,55	134,88	0,33	S	IVATÉ (A)	IVATÉ (B)	Municipal				1.930	23º 24' 35,55"	53º 22' 26,66"	644	23º 24' 44,80"	53º 22' 22,29"	PR 182	182M0155MUN
PR 182	Eixo Principal	18250160EPR	134,88	152,90	18,02	S	IVATÉ (B)	ENTR. PR-969 (AC. A SANTA ELISA)	Estadual	NOROESTE	ENTRE RIOS	10	644	23º 24' 44,80"	53º 22' 22,29"	43	23º 32' 59,11"	53º 24' 38,29"		
PR 182	Eixo Principal	18250163EPR	152,90	157,67	4,77	S	ENTR. PR-969 (AC. A SANTA ELISA)	ENTR. PR-682 (SERRA DOS DOURADOS)	Estadual	NOROESTE	ENTRE RIOS	10	43	23º 32' 59,11"	53º 24' 38,29"	1.183	23º 35' 18,19"	53º 23' 36,77"		
PR 182	Eixo Principal	18250165EPR	157,67	160,42	2,75	S	ENTR. PR-682 (SERRA DOS DOURADOS)	INÍCIO P. U. S. DOS DOURADOS	Estadual	NOROESTE	ENTRE RIOS	10	1.183	23º 35' 18,19"	53º 23' 36,77"	45	23º 36' 42,94"	53º 23' 16,08"		
PR 182	Eixo Principal	182P0170EPR	160,42	180,42	20,00	PLA	IN. P. U. SERRA DOS DOURADOS	XAMBRÊ (A)	Estadual											
PR 182	Coincidente	-	180,42	181,93	1,51	S	XAMBRÊ (A)	XAMBRÊ (B)	Municipal				1.374	23º 44' 21,46"	53º 29' 06,75"	645	23º 43' 50,20"	53º 29' 45,06"	PR 182	182M0175MUN
PR 182	Eixo Principal	18250191EPR	181,93	192,87	10,94	S	XAMBRÊ (B)	ENTR. PR-485 (A) (VILA CASA BRANCA)	Estadual	NOROESTE	ENTRE RIOS	8	645	23º 43' 50,20"	53º 29' 45,06"	24	23º 43' 16,82"	53º 35' 57,02"		
PR 182	Eixo Principal	18250193EPR	192,87	197,02	4,15	S	ENTR. PR-485 (A) (VILA CASA BRANCA)	ELISA	Estadual	NOROESTE	ENTRE RIOS	8	24	23º 43' 16,82"	53º 35' 57,02"	1.714	23º 45' 05,47"	53º 37' 20,87"		
PR 182	Eixo Principal	18250195EPR	197,02	205,39	8,37	S	ELISA	(PÉROLA) (A)	Estadual	NOROESTE	ENTRE RIOS	8	1.714	23º 45' 05,47"	53º 37' 20,87"	1.364	23º 47' 58,95"	53º 40' 21,11"		
PR 182	Coincidente	-	205,39	207,19	1,80	S	PÉROLA (A)	PÉROLA (B)	Municipal				1.364	23º 47' 58,95"	53º 40' 21,11"	1.222	23º 48' 11,47"	53º 41' 17,59"	PR 182	182M0197MUN
PR 182	Eixo Principal	182P0200EPR	207,19	233,89	26,70	PLA	PÉROLA (B)	IPORÃ	Estadual											
PR 182	Coincidente	-	233,89	237,77	3,88	S	ENTR. PR-323/182(PLAN.) BR-272(PLAN.) (IPORÃ)	ENTR. PR-490	Estadual										PRC 272	272S0471PRC
PR 182	Coincidente	-	237,77	249,98	12,21	S	ENTR. PR-490	AC. FRANCISCO ALVES (A)	Estadual										PRC 272	272S0473PRC
PR 182	Coincidente	-	249,98	251,39	1,41	S	AC. FRANCISCO ALVES (A)	FRANCISCO ALVES (B)	Municipal				371	24º 03' 49,85"	53º 50' 23,08"	370	24º 04' 28,40"	53º 50' 24,88"	PR 182	182M0225MUN
PR 182	Eixo Principal	18250230EPR	251,39	265,11	13,72	S	FRANCISCO ALVES (B)	RIO PIQUIRI	Estadual	NOROESTE	ENTRE RIOS	8	370	24º 04' 28,40"	53º 50' 24,88"	366	24º 11' 16,19"	53º 51' 18,41"		
PR 182	Eixo Principal	18250240EPR	265,11	271,43	6,32	S	RIO PIQUIRI	ENTR. PR-975 CONTORNO LESTE (C) PALOTINA	Estadual	OESTE	OESTE	2	366	24º 11' 16,19"	53º 51' 18,41"	2.123	24º 14' 36,85"	53º 50' 40,93"		

GOVERNO DO ESTADO DO PARANÁ
SECRETARIA DE ESTADO DE INFRAESTRUTURA E LOGÍSTICA
DEPARTAMENTO DE ESTRADAS DE RODAGEM

RODOVIAS ESTADUAIS

Rodovia	Tipo	Trecho	Trecho km	Trecho km	Ext (km)	Pista	De	Para	Jurisdição	SR	Responsável SR ou ER	Área Gestão	Coordenadas Geográficas Ref	Latitude (S)	Longitude (O)	Ref	Latitude (S)	Longitude (O)	Coincidência Rodovia(s)	Trecho(s) SRE/SNV
PR 182	Coincidente	-	271,43	273,40	1,97	S	ENTR. PR-975 CONTORNO LESTE (C) PALOTINA	PALOTINA (A)	Municipal				2.123	24º 14' 36,85"	53º 50' 40,98"	2.059	24º 15' 39,69"	53º 50' 30,29"	PR 182	182M0244MUN
PR 182	Coincidente	-	273,40	278,30	4,90	S	PALOTINA (A)	PALOTINA (B)	Municipal				2.059	24º 15' 39,69"	53º 50' 30,29"	372	24º 18' 14,56"	53º 49' 59,04"	PR 182	182M0245MUN
PR 182	Eixo Principal	182S0260EPR	278,30	280,25	1,95	S	PALOTINA (B)	AC. CONTORNO LESTE (A) PALOTINA	Estadual	OESTE	OESTE	2	372	24º 18' 14,56"	53º 49' 59,04"	2.121	24º 19' 17,83"	53º 49' 59,44"		
PR 182	Eixo Principal	182S0263EPR	280,25	280,97	0,72	S	AC. CONTORNO LESTE (A) PALOTINA	ENTR. PR-975	Estadual	OESTE	OESTE	2	2.121	24º 19' 17,83"	53º 49' 59,44"	1.743	24º 19' 41,11"	53º 49' 59,33"		
PR 182	Eixo Principal	182S0265EPR	280,97	292,34	11,37	S	ENTR. PR-975	ENTR. PR-491/873 (AC. A MARIPÁ)	Estadual	OESTE	OESTE	2	1.743	24º 19' 41,11"	53º 49' 59,33"	7	24º 25' 07,55"	53º 51' 53,43"		
PR 182	Eixo Principal	182S0270EPR	292,34	310,89	18,55	S	ENTR. PR-491/873 (AC. A MARIPÁ)	AC. PÉROLA INDEPENDENTE	Estadual	OESTE	OESTE	2	7	24º 25' 07,55"	53º 51' 53,43"	646	24º 32' 10,08"	53º 44' 36,94"		
PR 182	Eixo Principal	182S0275EPR	310,89	318,28	7,39	S	AC. PÉROLA INDEPENDENTE	ENTR. PR-239 (A) (P/ NOVO SARANDI)	Estadual	OESTE	OESTE	2	646	24º 32' 10,08"	53º 44' 36,94"	18	24º 35' 46,54"	53º 43' 05,62"		
PR 182	Eixo Principal	182S0280EPR	318,28	320,03	1,75	S	ENTR. PR-239 (A) (P/ NOVO SARANDI)	ENTR. PR-239 (B) (NÃO PAV.)	Estadual	OESTE	OESTE	2	18	24º 35' 46,54"	53º 43' 05,62"	647	24º 36' 40,12"	53º 42' 47,02"		
PR 182	Eixo Principal	182S0290EPR	320,03	331,68	11,65	S	ENTR. PR-239 (B) (NÃO PAV.)	ENTR. PR-317 (A) (TOLEDO)	Estadual	OESTE	OESTE	2	647	24º 36' 40,12"	53º 42' 47,02"	648	24º 42' 44,29"	53º 42' 07,95"		
PR 182	Eixo Principal	182D0310EPR	331,68	331,93	0,25	D	ENTR. PR-317 (A) (TOLEDO)	ENTR. PR-182 (A) (TOLEDO)	Estadual	OESTE	OESTE	6	648	24º 42' 44,29"	53º 42' 07,95"	164	24º 42' 49,13"	53º 42' 13,40"		
PR 182	Eixo Principal	182E0310EPR	331,68	331,93	0,25	D	ENTR. PR-317 (A) (TOLEDO)	ENTR. PR-182 (A) (TOLEDO)	Estadual	OESTE	OESTE	6	648	24º 42' 44,29"	53º 42' 07,95"	164	24º 42' 49,13"	53º 42' 13,40"		
PR 182	Coincidente	-	331,93	332,85	0,92	S	ENTR. PR-182 (A) (TOLEDO)	ENTR. BR-163(A) (TOLEDO)	Municipal				164	24º 42' 49,13"	53º 42' 13,40"	2.083	24º 43' 05,21"	53º 42' 40,89"	PR 182	182M0312MUN
PR 182	Coincidente	-	332,85	338,35	5,50	D	ENTR. BR-163(A) (TOLEDO)	ENTR. BR-163(B) PR-317(B) (TOLEDO)	Federal										BR 163/467/PR 317	163BPR0105
PR 182	Eixo Principal	182P0330EPR	338,35	393,05	54,70	PLA	ENTR. BR-163(B) PR-317(B) (TOLEDO)	ENTR. BR-277/163 (CASCAVEL)	Estadual											
PR 182	Coincidente	-	393,05	400,85	7,80	S	ENTR. BR-277/163 (CASCAVEL)	ENTR. PR-586 (AC. STA. TEREZA DO OESTE)	Federal										BR 163	163BPR0092
PR 182	Coincidente	-	400,85	422,75	21,90	S	ENTR. PR-586 (AC. STA. TEREZA DO OESTE)	INÍCIO P. DUPLA (LINDOESTE NORTE)	Federal										BR 163	163BPR0090 ao 0087
PR 182	Coincidente	-	422,75	423,55	0,80	D	INÍCIO P. DUPLA (LINDOESTE NORTE)	FINAL P. DUPLA (LINDOESTE NORTE)	Federal										BR 163	163BPR0084
PR 182	Coincidente	-	423,55	425,55	2,00	S	FINAL P. DUPLA (LINDOESTE NORTE)	INÍCIO P. DUPLA (LIND. SUL)	Federal										BR 163	163BPR0083
PR 182	Coincidente	-	425,55	426,25	0,70	D	INÍCIO P. DUPLA (LINDOESTE SUL)	FINAL P. DUPLA (LIND. SUL)	Federal										BR 163	163BPR0082
PR 182	Coincidente	-	426,25	441,85	15,60	S	FINAL P. DUPLA (LINDOESTE SUL)	ENTR. PR-967 (AC. A SANTA LÚCIA)	Federal										BR 163	163BPR0080
PR 182	Coincidente	-	441,85	449,45	7,60	S	ENTR. PR-967 (AC. SANTA LÚCIA)	ENTR. PR-484 (CAP. LEÔNIDAS MARQUES)	Federal										BR 163	163BPR0080
PR 182	Coincidente	-	449,45	452,47	3,02	S	ENTR. PR-484 (CAP. LEÔNIDAS MARQUES)	CAP. LEÔNIDAS MARQUES	Federal										BR 163	163BPR0075
PR 182	Coincidente	-	452,47	461,70	9,23	S	CAP. LEÔNIDAS MARQUES	RIO IGUAÇU	Federal										BR 163	163BPR0075
PR 182	Coincidente	-	461,70	466,75	5,05	S	RIO IGUAÇU	ENTR. BR-163(D) (MARMELÂNDIA)	Federal										BR 163	163BPR0075
PR 182	Eixo Principal	182S0390EPR	466,75	484,25	17,50	S	ENTR. BR-163(D) (MARMELÂNDIA)	AC. I REALEZA	Estadual	OESTE	CENTRO SUDOESTE	6	33	25º 36' 14,00"	53º 33' 48,67"	649	25º 45' 03,69"	53º 32' 43,47"		
PR 182	Eixo Principal	182S0400EPR	484,25	486,36	2,11	S	AC. I REALEZA	ENTR. PR-281 (A)	Estadual	OESTE	CENTRO SUDOESTE	6	649	25º 45' 03,69"	53º 32' 43,47"	35	25º 46' 06,32"	53º 33' 01,46"		
PR 182	Eixo Principal	182S0430EPR	486,36	487,46	1,10	S	ENTR. PR-281 (A)	AC. II REALEZA	Estadual	OESTE	CENTRO SUDOESTE	6	35	25º 46' 06,32"	53º 33' 01,46"	650	25º 46' 37,70"	53º 32' 45,01"		
PR 182	Eixo Principal	182S0440EPR	487,46	491,72	4,26	S	AC. II REALEZA	ENTR. PR-281 (B)	Estadual	OESTE	CENTRO SUDOESTE	6	650	25º 46' 37,70"	53º 32' 45,01"	651	25º 48' 27,36"	53º 31' 17,36"		
PR 182	Eixo Principal	182S0450EPR	491,72	502,30	10,58	S	ENTR. PR-281 (B)	ENTR. PR-886 (P/ STA. ISABEL DO OESTE)	Estadual	OESTE	CENTRO SUDOESTE	6	651	25º 48' 27,36"	53º 31' 17,36"	41	25º 53' 04,52"	53º 28' 15,36"		
PR 182	Eixo Principal	182S0460EPR	502,30	504,94	2,64	S	ENTR. PR-886 (P/ STA. ISABEL DO OESTE)	ENTR. PR-481 (P/ AMPÉRE)	Estadual	OESTE	CENTRO SUDOESTE	6	41	25º 53' 04,52"	53º 28' 15,36"	44	25º 53' 58,56"	53º 27' 02,11"		
PR 182	Eixo Principal	182S0470EPR	504,94	536,15	31,21	S	ENTR. PR-481 P/ (AMPÉRE)	ENTR. PR-483 (JACUTINGA)	Estadual	OESTE	CENTRO SUDOESTE	6	44	25º 53' 58,56"	53º 27' 02,11"	652	26º 05' 18,04"	53º 15' 38,44"		
PR 182	Eixo Principal	182S0490EPR	536,15	545,71	9,56	S	ENTR. PR-483 (JACUTINGA)	IN. PER. URBANO DE MANFRINÓPOLIS	Estadual	OESTE	CENTRO SUDOESTE	5	652	26º 05' 18,04"	53º 15' 38,44"	53	26º 08' 36,07"	53º 18' 36,13"		
PR 182	Eixo Principal	182S0495EPR	545,71	546,08	0,37	S	IN. PER. URBANO DE MANFRINÓPOLIS	FINAL PER. URBANO DE MANFRINÓPOLIS	Estadual	OESTE	CENTRO SUDOESTE	5	53	26º 08' 36,07"	53º 18' 36,13"	653	26º 08' 40,94"	53º 18' 48,00"		
PR 182	Eixo Principal	182S0500EPR	546,08	555,04	8,96	S	FINAL PER. URBANO DE MANFRINÓPOLIS	SALGADO FILHO (A)	Estadual	OESTE	CENTRO SUDOESTE	5	653	26º 08' 40,94"	53º 18' 48,00"	2.062	26º 10' 45,04"	53º 21' 12,22"		
PR 182	Coincidente	-	555,04	557,20	2,16	S	SALGADO FILHO (A)	SALGADO FILHO (B)	Municipal				2.062	26º 10' 45,04"	53º 21' 12,22"	2.063	26º 10' 45,93"	53º 21' 45,44"	PR 182	182M0505MUN
PR 182	Eixo Principal	182S0510EPR	557,20	567,01	9,81	S	SALGADO FILHO (B)	ENTR. BR-280 (DIVISA PR/SC)	Estadual	OESTE	CENTRO SUDOESTE	5	2.063	26º 10' 45,93"	53º 21' 45,44"	1.436	26º 14' 56,41"	53º 20' 33,27"		
PR 218	Eixo Principal	218S0010EPR	0	10,52	10,52	S	DIVISA PR/SP	CARLÓPOLIS (A)	Estadual	NORTE	NORTE PIONEIRO	9	657	23º 24' 09,13"	49º 36' 37,08"	1.883	23º 25' 17,38"	49º 42' 17,22"		
PR 218	Coincidente	-	10,52	13,10	2,58	S	CARLÓPOLIS (A)	ENTR. PR-151 (PLAN.) (CARLÓPOLIS)	Municipal				1.883	23º 25' 17,38"	49º 42' 17,22"	1.932	23º 25' 52,87"	49º 43' 24,29"	PR 218	218M0015MUN
PR 218	Coincidente	-	13,10	14,82	1,72	S	ENTR. PR-151 (PLAN.) (CARLÓPOLIS)	CARLÓPOLIS (B)	Municipal				1.932	23º 25' 52,87"	49º 43' 24,29"	1.882	23º 26' 25,93"	49º 44' 12,89"	PR 218	218M0017MUN
PR 218	Eixo Principal	218S0020EPR	14,82	16,48	1,66	S	CARLÓPOLIS (B)	ENTR. PR-151 (NÃO PAV.)	Estadual	NORTE	NORTE PIONEIRO	9	1.882	23º 26' 25,93"	49º 44' 12,89"	298	23º 26' 56,47"	49º 45' 00,67"		
PR 218	Eixo Principal	218S0030EPR	16,48	36,23	19,75	S	ENTR. PR-151 (NÃO PAV.)	JOAQUIM TÁVORA (A)	Estadual	NORTE	NORTE PIONEIRO	9	298	23º 26' 56,47"	49º 45' 00,67"	1.603	23º 29' 47,31"	49º 55' 04,76"		
PR 218	Coincidente	-	36,23	37,65	1,42	S	JOAQUIM TÁVORA (A)	ENTR. PR-092 (A) (JOAQUIM TÁVORA) (B)	Municipal				1.603	23º 29' 47,31"	49º 55' 04,76"	472	23º 30' 01,29"	49º 55' 52,08"	PR 218	218M0035MUN
PR 218	Coincidente	-	37,65	38,87	1,22	S	ENTR. PR-092 (A) (JOAQUIM TÁVORA) (B)	ENTR. PR-092 (B)	Estadual				472	23º 30' 01,29"	49º 55' 52,08"	286	23º 29' 29,55"	49º 55' 55,05"	PR 092	092S0250EPR
PR 218	Eixo Principal	218S0090EPR	38,87	50,72	11,85	S	ENTR. PR-092 (B)	AC. GUAPIRAMA	Estadual	NORTE	NORTE PIONEIRO	9	286	23º 29' 29,55"	49º 55' 55,05"	658	23º 30' 51,78"	50º 02' 23,01"		
PR 218	Eixo Principal	218S0110EPR	50,72	58,46	7,74	S	AC. GUAPIRAMA	ENTR. BR-153 (A) (P/ STO. A. DA PLATINA)	Estadual	NORTE	NORTE PIONEIRO	9	658	23º 30' 51,78"	50º 02' 23,01"	518	23º 29' 44,33"	50º 06' 27,02"		
PR 218	Coincidente	-	58,46	60,26	1,80	S	ENTR. BR-153 (A) (P/ STO. ANT. DA PLATINA)	ENTR. BR-153 (B) (P/ CONS. MAIRINCK)	Federal										BR 153	153BPR1290
PR 218	Eixo Principal	218S0150EPR	60,26	76,36	16,10	S	ENTR. BR-153 (B) (P/ CONS. MAIRINCK)	AC.I JUNDIAÍ DO SUL	Estadual	NORTE	NORTE PIONEIRO	5	270	23º 30' 38,55"	50º 06' 45,69"	659	23º 26' 45,48"	50º 14' 10,76"		
PR 218	Eixo Principal	218S0160EPR	76,36	78,19	1,83	S	AC. I JUNDIAÍ DO SUL	AC. II JUNDIAÍ DO SUL	Estadual	NORTE	NORTE PIONEIRO	5	659	23º 26' 45,48"	50º 14' 10,76"	660	23º 26' 45,73"	50º 15' 10,92"		
PR 218	Eixo Principal	218S0170EPR	78,19	88,96	10,77	S	AC. II JUNDIAÍ DO SUL	ENTR. PR-436 (A) (RIBEIRÃO DO PINHAL)	Estadual	NORTE	NORTE PIONEIRO	5	660	23º 26' 45,73"	50º 15' 10,92"	661	23º 25' 22,64"	50º 20' 57,74"		
PR 218	Eixo Principal	218S0180EPR	88,96	90,04	1,08	S	ENTR. PR-436 (A) (RIBEIRÃO DO PINHAL)	RIBEIRÃO DO PINHAL (A)	Estadual	NORTE	NORTE PIONEIRO	5	661	23º 25' 22,64"	50º 20' 57,74"	1.595	23º 24' 52,53"	50º 21' 15,83"		
PR 218	Coincidente	-	90,04	91,90	1,86	S	RIBEIRÃO DO PINHAL (A)	ENTR. PR-436 (B) (RIBEIRÃO DO PINHAL) (B)	Municipal				1.595	23º 24' 52,53"	50º 21' 15,83"	252	23º 23' 58,37"	50º 21' 22,38"	PR 218	218M0185MUN
PR 218	Eixo Principal	218S0210EPR	91,90	116,05	24,15	S	ENTR. PR-436 (B) (RIBEIRÃO DO PINHAL) (B)	ENTR. PR-160 (A) (N. FÁTIMA)	Estadual	NORTE	NORTE VELHO	5	252	23º 23' 58,37"	50º 21' 22,38"	568	23º 26' 32,08"	50º 33' 45,74"		
PR 218	Coincidente	-	116,05	122,17	6,12	S	ENTR. PR-160 (A) (NOVA FÁTIMA)	ENTR. PR-160 (B) (P/ CONGONHINHAS)	Estadual										PR 160	160S0170EPR
PR 218	Eixo Principal	218S0230EPR	122,17	128,33	6,16	S	ENTR. PR-160 (B) (P/ CONGONHINHAS)	RIO CONGONHAS	Estadual	NORTE	NORTE VELHO	4	246	23º 29' 37,96"	50º 33' 44,33"	662	23º 29' 11,41"	50º 36' 49,44"		
PR 218	Eixo Principal	218S0250EPR	128,33	131,61	3,28	S	RIO CONGONHAS	SANTO ANTONIO DO PARAÍSO (A)	Estadual	NORTE	VALE DO TIBAGI	4	662	23º 29' 11,41"	50º 36' 49,44"	1.581	23º 29' 35,12"	50º 38' 32,55"		
PR 218	Coincidente	-	131,61	132,16	0,55	S	SANTO ANTONIO DO PARAÍSO (A)	SANTO ANTONIO DO PARAÍSO (B)	Municipal				1.581	23º 29' 35,12"	50º 38' 32,55"	663	23º 29' 42,12"	50º 38' 49,86"	PR 218	218M0255MUN
PR 218	Eixo Principal	218S0270EPR	132,16	146,13	13,97	S	SANTO ANTONIO DO PARAÍSO (B)	SÃO SEBASTIÃO DA AMOREIRA (A)	Estadual	NORTE	VALE DO TIBAGI	4	663	23º 29' 42,12"	50º 38' 49,86"	1.579	23º 28' 06,06"	50º 45' 28,54"		
PR 218	Coincidente	-	146,13	147,74	1,61	S	SÃO SEBASTIÃO DA AMOREIRA (A)	SÃO SEBASTIÃO DA AMOREIRA (B)	Municipal				1.579	23º 28' 06,06"	50º 45' 28,54"	664	23º 27' 30,54"	50º 45' 51,22"	PR 218	218M0275MUN
PR 218	Eixo Principal	218S0290EPR	147,74	149,78	2,04	S	SÃO SEBASTIÃO DA AMOREIRA (B)	ENTR. PR-525 (P/ NOVA AMÉRICA DA COLINA)	Estadual	NORTE	VALE DO TIBAGI	4	664	23º 27' 30,54"	50º 45' 51,22"	665	23º 26' 33,61"	50º 46' 21,10"		
PR 218	Eixo Principal	218S0295EPR	149,78	151,07	1,29	S	ENTR. PR-525 (P/ NOVA AMÉRICA DA COLINA)	ENTR. PR-090	Estadual	NORTE	VALE DO TIBAGI	4	665	23º 26' 33,61"	50º 46' 21,10"	437	23º 26' 47,20"	50º 47' 03,64"		
PR 218	Eixo Principal	218P0300EPR	151,07	176,87	25,80	PLA	ENTR. PR-090	MARAVILHA(A)	Estadual											
PR 218	Eixo Principal	218S0310EPR	176,87	197,07	20,20	S	MARAVILHA (B)	TRÊS MARCOS (LONDRINA) (A)	Estadual	NORTE	VALE DO TIBAGI	3	666	23º 27' 47,43"	51º 00' 03,92"	1.884	23º 22' 49,80"	51º 06' 47,56"		
PR 218	Coincidente	-	197,07	200,58	3,51	S	TRÊS MARCOS - LONDRINA) (A)	ENTR. PR-445 (TRÊS MARCOS - LONDRINA) (B)	Municipal				1.884	23º 22' 49,80"	51º 06' 47,56"	212	23º 22' 20,08"	51º 08' 19,68"	PR 218	218M0312MUN
PR 218	Eixo Principal	218P0313EPR	200,58	211,68	11,10	PLA	ENTR. PR-445 (TRÊS MARCOS - LONDRINA) (B)	ENTR. PR-538 (VILA REGINA)	Estadual											
PR 218	Eixo Principal	218P0315EPR	211,68	234,68	23,00	PLA	ENTR. PR-538 (VILA REGINA)	ARAPONGAS	Estadual											

Diário OFICIAL Paraná
Poder Executivo Estadual

Diário Oficial Certificado Digitalmente
O Departamento de Imprensa Oficial do Estado do Paraná, da garantia de autenticidade deste documento, disponibilizado através do site http://www.imprensaoficial.pr.gov.br

GOVERNO DO ESTADO DO PARANÁ
SECRETARIA DE ESTADO DE INFRAESTRUTURA E LOGÍSTICA
DEPARTAMENTO DE ESTRADAS DE RODAGEM

RODOVIAS ESTADUAIS

Rodovia	Tipo	Trecho	Trecho km	Trecho km	Ext (km)	Pista	De	Para	Jurisdição	SR	Responsável SR ou ER	Área Gestão	Coordenadas Geográficas Ref	Latitude (S)	Longitude (O)	Ref	Latitude (S)	Longitude (O)	Coincidência Rodovia(s)	Trecho(s) SRE/SNV
PR 218	Eixo Principal	218D0325EPR	234,68	237,32	2,64	D	ENTR. PR-444 (ARAPONGAS)	FINAL PISTA DUPLA	Estadual	NORTE	VALE DO IVAÍ	1	185	23º 22' 58,56"	51º 27' 15,17"	1.738	23º 22' 03,59"	51º 28' 25,23"		
PR 218	Eixo Principal	218E0325EPR	234,68	237,32	2,64	D	ENTR. PR-444 (ARAPONGAS)	FINAL PISTA DUPLA	Estadual	NORTE	VALE DO IVAÍ	1	185	23º 22' 58,56"	51º 27' 15,17"	1.738	23º 22' 03,59"	51º 28' 25,23"		
PR 218	Eixo Principal	218S0327EPR	237,32	247,61	10,29	S	FINAL PISTA DUPLA	ACESSO A SABÁUDIA	Estadual	NORTE	VALE DO IVAÍ	1	1.738	23º 22' 03,59"	51º 28' 25,23"	667	23º 19' 37,95"	51º 33' 35,32"		
PR 218	Eixo Principal	218S0330EPR	247,61	253,41	5,80	S	ACESSO A SABÁUDIA	ENTR. PR-547 (P/ PITANGUEIRAS)	Estadual	NORTE	VALE DO IVAÍ	1	667	23º 19' 37,95"	51º 33' 35,32"	668	23º 17' 19,15"	51º 35' 39,97"		
PR 218	Eixo Principal	218S0350EPR	253,41	259,13	5,72	S	ENTR. PR-547 (P/ PITANGUEIRAS)	INÍCIO P. DUPLA (ASTORGA)	Estadual	NORTE	VALE DO IVAÍ	1	668	23º 17' 19,15"	51º 35' 39,97"	173	23º 15' 57,41"	51º 38' 38,27"		
PR 218	Eixo Principal	218D0355EPR	259,13	261,42	2,29	D	INÍCIO PISTA DUPLA (ASTORGA)	ACESSO I ASTORGA	Estadual	NORTE	VALE DO IVAÍ	1	173	23º 15' 57,41"	51º 38' 38,27"	669	23º 15' 00,70"	51º 39' 20,36"		
PR 218	Eixo Principal	218E0355EPR	259,13	261,42	2,29	D	INÍCIO PISTA DUPLA (ASTORGA)	ACESSO I ASTORGA	Estadual	NORTE	VALE DO IVAÍ	1	173	23º 15' 57,41"	51º 38' 38,27"	669	23º 15' 00,70"	51º 39' 20,36"		
PR 218	Eixo Principal	218S0360EPR	261,42	264,41	2,99	S	ACESSO I ASTORGA	ACESSO II ASTORGA	Estadual	NOROESTE	NOROESTE	1	669	23º 15' 00,70"	51º 39' 20,36"	670	23º 14' 27,26"	51º 40' 56,17"		
PR 218	Eixo Principal	218S0364EPR	264,41	265,83	1,42	S	ACESSO II ASTORGA	ACESSO III ASTORGA	Estadual	NOROESTE	NOROESTE	1	670	23º 14' 27,26"	51º 40' 56,17"	671	23º 13' 45,81"	51º 41' 15,26"		
PR 218	Eixo Principal	218S0366EPR	265,83	266,14	0,31	S	ACESSO III ASTORGA	ENTR. PR-454(A) (P/ JAGUAPITÃ)	Estadual	NOROESTE	NOROESTE	1	671	23º 13' 45,81"	51º 41' 15,26"	672	23º 13' 40,16"	51º 41' 24,14"		
PR 218	Eixo Principal	218S0370EPR	266,14	269,64	3,50	S	ENTR. PR-454 (A) (P/ JAGUAPITÃ)	ENTR. PR-454 (B) (GRANADA)	Estadual	NOROESTE	NOROESTE	1	672	23º 13' 40,16"	51º 41' 24,14"	165	23º 13' 25,85"	51º 43' 24,73"		
PR 218	Eixo Principal	218S0390EPR	269,64	275,78	6,14	S	ENTR. PR-454 (B) (GRANADA)	ENTR. PR-550 (P/ MUNHOZ DE MELO)	Estadual	NOROESTE	NOROESTE	1	165	23º 13' 25,85"	51º 43' 24,73"	159	23º 12' 38,10"	51º 46' 39,61"		
PR 218	Eixo Principal	218S0410EPR	275,78	280,49	4,71	S	ENTR. PR-550 (P/ MUNHOZ DE MELO)	IGUARAÇU (A)	Estadual	NOROESTE	NOROESTE	1	159	23º 12' 38,10"	51º 46' 39,61"	1.532	23º 12' 07,05"	51º 49' 16,83"		
PR 218	Coincidente	-	280,49	281,90	1,41	S	IGUARAÇU (A)	IGUARAÇU (B)	Municipal				1.532	23º 12' 07,05"	51º 49' 16,83"	673	23º 11' 36,27"	51º 49' 51,57"	PR 218	218M0415MUN
PR 218	Eixo Principal	218S0420EPR	281,90	283,04	1,14	S	IGUARAÇU (B)	ENTR. PR-317 (IGUARAÇU)	Estadual	NOROESTE	NOROESTE	1	673	23º 11' 36,27"	51º 49' 51,57"	152	23º 11' 34,82"	51º 50' 31,54"		
PR 218	Eixo Principal	218S0430EPR	283,04	289,95	6,91	S	ENTR. PR-317 (IGUARAÇU)	ACESSO ÂNGULO	Estadual	NOROESTE	NOROESTE	1	152	23º 11' 34,82"	51º 50' 31,54"	1.528	23º 11' 44,56"	51º 54' 32,50"		
PR 218	Eixo Principal	218S0440EPR	289,95	291,21	1,26	S	ACESSO ÂNGULO	ENTR. PR-461 (NÃO PAV.) (ÂNGULO)	Estadual	NOROESTE	NOROESTE	1	1.528	23º 11' 44,56"	51º 54' 32,50"	674	23º 12' 00,07"	51º 55' 12,11"		
PR 218	Eixo Principal	218S0450EPR	291,21	308,33	17,12	S	ENTR. PR-461 (NÃO PAV.) (ÂNGULO)	ENTR. PR-458 (ATALAIA)	Estadual	NOROESTE	NOROESTE	4	674	23º 12' 00,07"	51º 55' 12,11"	675	23º 09' 19,11"	52º 03' 30,87"		
PR 218	Eixo Principal	218S0470EPR	308,33	324,09	15,76	S	ENTR. PR-458 (ATALAIA)	ENTR. BR-376 (A)	Estadual	NOROESTE	NOROESTE	4	675	23º 09' 19,11"	52º 03' 30,87"	927	23º 14' 08,68"	52º 10' 25,38"		
PR 218	Coincidente	-	324,09	328,04	3,95	D	ENTR. BR-376 (A)	FINAL PISTA DUPLA	Federal										BR 376	376BPR0193
PR 218	Coincidente	-	328,04	328,49	0,45	D	FINAL PISTA DUPLA	ENTR. PR-463 (P/ UNIFLOR)	Federal										BR 376	376BPR0193
PR 218	Coincidente	-	328,49	329,49	1,00	D	ENTR. PR-463 (P/ UNIFLOR)	ENTR. PR-555 (P/ BARÃO DE LUCENA)	Federal										BR 376	376BPR0190
PR 218	Coincidente	-	329,49	332,09	2,60	D	ENTR. PR-555 (P/ BARÃO DE LUCENA)	AC. SECUND. NOVA ESPERANÇA	Federal										BR 376	376BPR0190
PR 218	Coincidente	-	332,09	332,51	0,42	D	AC. SECUND. NOVA ESPERANÇA	INÍCIO PISTA DUPLA	Federal										BR 376	376BPR0190
PR 218	Coincidente	-	332,51	341,39	8,88	D	INÍCIO PISTA DUPLA	FINAL PISTA DUPLA	Federal										BR 376	376BPR0190
PR 218	Coincidente	-	341,39	342,19	0,80	D	FINAL PISTA DUPLA	AC. A MARISTELA E ALTO PARANÁ	Federal										BR 376	376BPR0185
PR 218	Coincidente	-	342,19	346,89	4,70	D	AC. A MARISTELA E ALTO PARANÁ	ENTR. PR-930 (ACESSO ALTO PARANÁ)	Federal										BR 376	376BPR0180
PR 218	Coincidente	-	346,89	352,39	5,50	D	ENTR. PR-930 (ACESSO ALTO PARANÁ)	ENTR. PRC-158 (A) (P/ TAMBOARA)	Federal										BR 376	376BPR0180
PR 218	Coincidente	-	352,39	352,89	0,50	D	ENTR. PRC-158 (A) (P/ TAMBOARA)	ENTR. PRC-158 (B) (SUMARÉ)	Federal										BR 376/PRC 158	376BPR0170
PR 218	Coincidente	-	352,89	356,09	3,20	D	ENTR. PRC-158 (B) (SUMARÉ)	ACESSO SUMARÉ	Federal										BR 376	376BPR0170
PR 218	Coincidente	-	356,09	356,69	0,60	D	ACESSO SUMARÉ	ENTR. BR-376 (B) (AC. PRINC. PARANAVAÍ) (A)	Federal										BR 376	376BPR0170
PR 218	Coincidente	-	356,69	364,69	8,00	S	ENTR. BR-376 (B) (AC. PRINC. PARANAVAÍ) (A)	ENTR. PR-561 (PARANAVAÍ) (B)	Municipal				923	23º 04' 06,05"	52º 25' 31,46"	676	23º 06' 13,42"	52º 29' 30,59"	PR 218	218M0510MUN
PR 218	Eixo Principal	218S0530EPR	364,69	378,08	13,39	S	ENTR. PR-561 (PARANAVAÍ) (B)	GRACIOSA	Estadual	NOROESTE	CAIUÁ	7	676	23º 06' 13,42"	52º 29' 30,59"	677	23º 05' 03,66"	52º 36' 26,18"		
PR 218	Eixo Principal	218S0540EPR	378,08	398,12	20,04	S	GRACIOSA	AMAPORÃ (A)	Estadual	NOROESTE	CAIUÁ	7	677	23º 05' 03,66"	52º 36' 26,18"	1.460	23º 05' 49,23"	52º 46' 56,83"		
PR 218	Coincidente	-	398,12	399,18	1,06	S	AMAPORÃ (A)	AMAPORÃ (B)	Municipal				1.460	23º 05' 49,23"	52º 46' 56,83"	678	23º 05' 30,66"	52º 47' 28,01"	PR 218	218M0545MUN
PR 218	Eixo Principal	218S0550EPR	399,18	413,71	14,53	S	AMAPORÃ (B)	PIANALTINA DO PARANÁ (A)	Estadual	NOROESTE	CAIUÁ	9	678	23º 05' 30,66"	52º 47' 28,01"	1.447	23º 01' 25,77"	52º 54' 42,09"		
PR 218	Coincidente	-	413,71	414,93	1,22	S	PIANALTINA DO PARANÁ (A)	PIANALTINA DO PARANÁ (B)	Municipal				1.447	23º 01' 25,77"	52º 54' 42,09"	679	23º 01' 17,20"	52º 55' 22,91"	PR 218	218M0555MUN
PR 218	Eixo Principal	218S0571EPR	414,93	420,40	5,47	S	PIANALTINA DO PARANÁ (B)	ENTR. PR-478 (A) (NÃO PAV.)	Estadual	NOROESTE	CAIUÁ	9	679	23º 01' 17,20"	52º 55' 22,91"	680	23º 00' 54,12"	52º 58' 29,37"		
PR 218	Eixo Principal	218S0573EPR	420,40	442,45	22,05	S	ENTR. PR-478 (A) (NÃO PAV.)	AC. SANTA ISABEL DO IVAÍ	Estadual	NOROESTE	CAIUÁ	9	680	23º 00' 54,12"	52º 58' 29,37"	681	23º 00' 33,78"	53º 10' 40,10"		
PR 218	Eixo Principal	218S0575EPR	442,45	444,41	1,96	S	AC.SANTA ISABEL DO IVA	ENTR. PR-182 (STA. ISABEL DO IVAÍ)	Estadual	NOROESTE	CAIUÁ	9	681	23º 00' 33,78"	53º 10' 40,10"	1.390	22º 59' 55,73"	53º 11' 35,03"		
PR 218	Coincidente	-	444,41	451,22	6,81	S	ENTR. PR-182 (SANTA ISABEL DO IVAÍ)	LOANDA (A)	Estadual				1.390	22º 59' 55,73"	53º 11' 35,03"	452	22º 57' 03,64"	53º 09' 06,80"	PR 182	182S0130EPR
PR 218	Coincidente	-	451,22	453,96	2,74	S	LOANDA (A)	ENTR. PR-182 (PLAN.) (LOANDA)	Municipal				452	22º 57' 03,64"	53º 09' 06,80"	1.936	22º 55' 53,54"	53º 08' 07,69"	PR 182	182M0125MUN
PR 218	Coincidente	-	453,96	455,62	1,66	S	ENTR. PR-182 (PLAN.) (LOANDA)	LOANDA (B)	Municipal				1.936	22º 55' 53,54"	53º 08' 07,69"	682	22º 55' 21,56"	53º 08' 53,83"	PR 218	218M0605MUN
PR 218	Eixo Principal	218S0610EPR	455,62	459,39	3,77	S	LOANDA (B)	ENTR. PR-478 (B) (P/ S. PEDRO DO PR.)	Estadual	NOROESTE	CAIUÁ	9	682	22º 55' 21,56"	53º 08' 53,83"	683	22º 55' 00,21"	53º 10' 57,53"		
PR 218	Eixo Principal	218S0631EPR	459,39	470,63	11,24	S	ENTR. PR-478 (B) (P/ S. PEDRO DO PR.)	ENTR. PR-576 (STA. C. DO M. CASTELO)	Estadual	NOROESTE	CAIUÁ	9	683	22º 55' 00,21"	53º 10' 57,53"	48	22º 56' 07,30"	53º 17' 03,98"		
PR 218	Eixo Principal	218S0633EPR	470,63	472,57	1,94	S	ENTR. PR-576 (STA. C. DO M. CASTELO)	STA. CRUZ DO M. CASTELO (A)	Estadual	NOROESTE	CAIUÁ	9	48	22º 56' 07,30"	53º 17' 03,98"	1.404	22º 57' 05,29"	53º 17' 29,76"		
PR 218	Coincidente	-	472,57	474,13	1,56	S	STA. CRUZ DO M. CASTELO (A)	ENTR. MUNICIPAL (578)	Municipal				1.404	22º 57' 05,29"	53º 17' 29,76"	2.079	22º 57' 49,80"	53º 17' 51,40"	PR 218	218M0635MUN
PR 218	Coincidente	-	474,13	474,58	0,45	S	ENTR. MUNICIPAL (578)	STA. CRUZ DO MTE. CASTELO (B)	Municipal				2.079	22º 57' 49,80"	53º 17' 51,40"	684	22º 57' 56,10"	53º 18' 05,70"	PR 218	218M0640MUN
PR 218	Eixo Principal	218S0650EPR	474,58	499,73	25,15	S	STA. CRUZ DO MTE. CASTELO (B)	QUERÊNCIA DO NORTE (A)	Estadual	NOROESTE	CAIUÁ	9	684	22º 57' 56,10"	53º 18' 05,70"	1.373	23º 05' 07,84"	53º 28' 36,41"		
PR 218	Coincidente	-	499,73	501,73	2,00	S	QUERÊNCIA DO NORTE (A)	QUERÊNCIA DO NORTE (B)	Municipal				1.373	23º 05' 07,84"	53º 28' 36,41"	655	23º 05' 41,26"	53º 29' 12,95"	PR 218	218M0660MUN
PR 218	Eixo Principal	218N0670EPR	501,73	534,54	32,81	NPV	QUERÊNCIA DO NORTE (B)	PORTO FELÍCIO (BALSA P/ M. GROSSO)	Estadual	NOROESTE	CAIUÁ	9	655	23º 05' 41,26"	53º 29' 12,95"	656	23º 15' 44,63"	53º 41' 44,44"		
PR 218	Eixo Principal	218N0690EPR	534,54	539,67	5,13	NPV	PORTO FELÍCIO (BALSA P/ M. GROSSO)	RIO IVAÍ (PONTAL DO TIGRE) (BALSA)	Estadual	NOROESTE	CAIUÁ	9	656	23º 15' 44,63"	53º 41' 44,44"	1.362	23º 18' 01,08"	53º 41' 34,03"		
PR 239	Eixo Principal	239S0010EPR	0	12,49	12,49	S	DIVISA PR/SP (RIO ITARARÉ)	ENTR. PR-151 (A) (SENGÉS)	Concessão Federal			1	687	24º 06' 58,93"	49º 22' 09,03"	507	24º 06' 50,83"	49º 28' 22,28"		
PR 239	Coincidente	-	12,49	22,17	9,68	S	ENTR. PR-151 (A) (SENGÉS)	ENTR. PR-151 (B) (SENGÉS)	Estadual										PR 151	151S0120EPR
PR 239	Eixo Principal	239P0030EPR	22,17	62,97	40,80	PLA	ENTR. PR-151(B) (SENGÉS)	ENTR. PR-092 (ARAPOTI) (A)	Estadual											
PR 239	Coincidente	-	62,97	64,36	1,39	S	ENTR. PR-092 (ARAPOTI) (A)	ARAPOTI (B)	Municipal				461	24º 08' 31,72"	49º 49' 17,05"	688	24º 09' 02,86"	49º 49' 36,27"	PR 239	239M0050MUN
PR 239	Eixo Principal	239S0070EPR	64,36	106,92	42,56	S	ARAPOTI (B)	ENTR. PR-090 (A) (P/ VENTANIA)	Estadual	CAMPOS GERAIS	CERNE	1	688	24º 09' 02,86"	49º 49' 36,27"	425	24º 17' 44,59"	50º 07' 54,83"		
PR 239	Coincidente	-	106,92	112,10	5,18	S	ENTR. PR-090 (A) (P/ VENTANIA)	ENTR. PR-531 (P/ IBAITI - NÃO PAV.)	Estadual										PR 090	090S0170EPR
PR 239	Coincidente	-	112,10	118,78	6,68	S	ENTR. PR-531 (P/ IBAITI - NÃO PAV.)	ENTR. PR-090 (B) (VENTANIA)	Estadual										PR 090	090S0190EPR
PR 239	Eixo Principal	239P0130EPR	118,78	155,58	36,80	PLA	ENTR. PR-090 (B) (VENTANIA)	ENTR. PR-160 (LAGOA)	Estadual											
PR 239	Coincidente	-	155,58	164,57	8,99	S	ENTR. PR-160 (LAGOA)	AC. AEROPORTO	Estadual										PR 160	160S0290EPR
PR 239	Coincidente	-	164,57	169,09	4,52	S	AC. AEROPORTO	AC. HARMONIA	Estadual										PR 160	160S0300EPR
PR 239	Coincidente	-	169,09	169,65	0,56	S	AC. HARMONIA	AC. I FÁBRICA KLABIN (HARMONIA)	Estadual										PR 160	160S0310EPR
PR 239	Coincidente	-	169,65	171,99	2,34	S	AC. I FÁBRICA KLABIN (HARMONIA)	AC. II FÁBRICA KLABIN	Estadual										PR 160	160S0313EPR
PR 239	Coincidente	-	171,99	172,40	0,41	S	AC. II FÁBRICA KLABIN	RIO TIBAGI (TELÊMACO BORBA)	Estadual										PR 160	160S0317EPR

GOVERNO DO ESTADO DO PARANÁ
SECRETARIA DE ESTADO DE INFRAESTRUTURA E LOGÍSTICA
DEPARTAMENTO DE ESTRADAS DE RODAGEM

RODOVIAS ESTADUAIS

Rodovia	Tipo	Trecho	Trecho km	Trecho km	Ext (km)	Pista	De	Para	Jurisdição	SR	Responsável SR ou ER	Área Gestão	Coordenadas Geográficas Ref	Latitude (S)	Longitude (O)	Ref	Latitude (S)	Longitude (O)	Coincidência Rodovia(s)	Trecho(s) SRE/SNV
PR 239	Coincidente	-	172,40	174,66	2,26	S	RIO TIBAGI (TEL. BORBA)	VIADUTO (TELÊMACO BORBA)	Estadual										PR 160	160S0320EPR
PR 239	Coincidente	-	174,66	179,11	4,45	S	VIADUTO (TELÊMACO BORBA)	ENTR. PR-340 (A)	Estadual										PR 160	160S0330EPR
PR 239	Coincidente	-	179,11	183,39	4,28	S	ENTR. PR-340 (A)	ENTR. PR-340 (B) (P/ TIBAGI)	Estadual										PR 160	160S0340EPR
PR 239	Coincidente	-	183,39	185,47	2,08	S	ENTR. PR-340 (B) (P/ TIBAGI)	ENTR. ROD. MUNICIPAL (P/ ORTIGUEIRA)	Estadual										PR 160	160S0350EPR
PR 239	Coincidente	-	185,47	197,83	12,36	S	ENTR. ROD. MUNICIPAL (P/ ORTIGUEIRA)	ENTR. BR-376 PR-082 (PLAN.) (IMBAÚ) (A)	Estadual										PR 160	160S0370EPR
PR 239	Coincidente	-	197,83	198,52	0,69	S	ENTR. BR-376 PR-082 (PLAN.) (IMBAÚ) (A)	IMBAÚ (B)	Municipal				1.958	24º 26' 46,48"	50º 45' 37,50"	559	24º 27' 00,36"	24º 27' 53,00"	PR 160	160M0380MUN
PR 239	Coincidente	-	198,52	227,70	29,18	NPV	IMBAÚ (B)	RESERVA (A)	Estadual				559	24º 27' 00,36"	24º 27' 53,00"	1.575	24º 38' 39,16"	50º 51' 00,06"	PR 160	160N0390EPR
PR 239	Coincidente	-	227,70	229,88	2,18	S	RESERVA (A)	ENTR. PR-441 (RESERVA (B))	Municipal				1.575	24º 38' 39,16"	50º 51' 00,06"	1.905	24º 39' 27,35"	50º 51' 38,54"	PR 160	160M0395MUN
PR 239	Eixo Principal	239S0210EPR	229,88	275,79	45,91	S	ENTR. PR-441 (RESERVA (B))	ENTR. PRC-487 (TRÊS BICOS)	Estadual	CAMPOS GERAIS	CAMPOS GERAIS	3	1.905	24º 39' 27,35"	50º 51' 38,54"	1.984	24º 40' 58,39"	51º 10' 49,32"		
PR 239	Eixo Principal	239P0220EPR	275,79	349,55	73,76	PLA	ENTR. PRC-487 (TRÊS BICOS)	ENTR. PRC-466 (PITANGA)	Estadual											
PR 239	Eixo Principal	239O0235EPR	349,55	394,23	44,68	EOP	ENTR. PRC-466 (PITANGA)	INÍCIO EM PISTA DUPLA (MATO RICO)	Estadual	CAMPOS GERAIS	CENTRO OESTE	6	1.807	24º 45' 00,90"	51º 46' 30,29"	1.844	24º 42' 42,91"	52º 08' 28,16"		
PR 239	Eixo Principal	239D0245EPR	394,23	396,07	1,84	D	INÍCIO EM PISTA DUPLA (MATO RICO)	FINAL PISTA DUPLA MATO RICO	Estadual	CAMPOS GERAIS	CENTRO OESTE	6	1.844	24º 42' 42,91"	52º 08' 28,16"	1.845	24º 42' 07,74"	52º 09' 08,80"		
PR 239	Eixo Principal	239E0245EPR	394,23	396,07	1,84	D	INÍCIO EM PISTA DUPLA (MATO RICO)	FINAL PISTA DUPLA MATO RICO	Estadual	CAMPOS GERAIS	CENTRO OESTE	6	1.844	24º 42' 42,91"	52º 08' 28,16"	1.845	24º 42' 07,74"	52º 09' 08,80"		
PR 239	Eixo Principal	239N0255EPR	396,07	412,31	16,24	NPV	FINAL PISTA DUPLA MATO RICO	ENTR. RODOVIA MUNICIPAL NÃO PAV.	Estadual	CAMPOS GERAIS	CENTRO OESTE	6	1.845	24º 42' 07,74"	52º 09' 08,80"	1.805	24º 36' 54,95"	52º 14' 23,03"		
PR 239	Eixo Principal	239N0264EPR	412,31	416,20	3,89	NPV	ENTR. RODOVIA MUNICIPAL NÃO PAV.	RONCADOR (A)	Estadual	NOROESTE	CENTRO	6	1.805	24º 36' 54,95"	52º 14' 23,03"	1.498	24º 35' 56,53"	52º 16' 11,57"		
PR 239	Coincidente	-	416,20	417,50	1,30	S	RONCADOR (A)	RONCADOR (B)	Municipal				1.498	24º 35' 56,53"	52º 16' 11,57"	690	24º 35' 32,59"	52º 16' 48,23"	PR 239	239M0267MUN
PR 239	Eixo Principal	239S0270EPR	417,50	418,21	0,71	S	RONCADOR (B)	ENTR. BR-158 (P/ C. MOURÃO)	Estadual	NOROESTE	CENTRO	6	690	24º 35' 32,59"	52º 16' 48,23"	691	25º 35' 20,57"	53º 17' 09,66"		
PR 239	Eixo Principal	239S0280EPR	418,21	454,46	36,25	S	ENTR. BR-158 (P/ C. MOURÃO)	NOVA CANTU (A)	Estadual	NOROESTE	CENTRO	6	691	25º 35' 20,57"	53º 17' 09,66"	1.476	24º 40' 15,79"	52º 34' 04,37"		
PR 239	Coincidente	-	454,46	455,43	0,97	S	NOVA CANTU (A)	NOVA CANTU (B)	Municipal				1.476	24º 40' 15,79"	52º 34' 04,37"	692	24º 40' 35,48"	52º 34' 30,80"	PR 239	239M0285MUN
PR 239	Eixo Principal	239S0290EPR	455,43	480,63	25,20	S	NOVA CANTU (B)	ENTR. PR-364 (P/ ALTAMIRA DO PR)	Estadual	NOROESTE	CENTRO	6	692	24º 40' 35,48"	52º 34' 30,80"	693	24º 36' 29,65"	52º 46' 41,40"		
PR 239	Eixo Principal	239S0300EPR	480,63	483,48	2,85	S	ENTR. PR-364 (P/ ALTAMIRA DO PR)	CAMPINA DA LAGOA (A)	Estadual	NOROESTE	CENTRO	6	693	24º 36' 29,65"	52º 46' 41,40"	1.461	24º 35' 48,46"	52º 48' 04,28"		
PR 239	Coincidente	-	483,48	484,00	0,52	S	CAMPINA DA LAGOA (A)	ENTR. MUNICIPAL (471)	Municipal				1.461	24º 35' 48,46"	52º 48' 04,28"	1.942	24º 35' 35,97"	52º 48' 14,90"	PR 239	239M0302MUN
PR 239	Coincidente	-	484,00	486,09	2,09	S	ENTR. MUNICIPAL (471)	CAMPINA DA LAGOA (B)	Municipal				1.942	24º 35' 35,97"	52º 48' 14,90"	694	24º 34' 44,02"	52º 47' 55,29"	PR 239	239M0305MUN
PR 239	Eixo Principal	239S0310EPR	486,09	501,85	15,76	S	CAMPINA DA LAGOA (B)	ENTR. BR-369 (A)	Estadual	NOROESTE	CENTRO	6	694	24º 34' 44,02"	52º 47' 55,29"	902	24º 29' 19,46"	52º 53' 38,03"		
PR 239	Coincidente	-	501,85	514,05	12,20	S	ENTR. BR-369 (A)	AC. SECUND. UBIRATÃ	Federal										BR 369	369BPR0805
PR 239	Coincidente	-	514,05	516,45	2,40	S	AC. SECUND. UBIRATÃ	ENTR. PR-925 (AC. UBIRATÃ)	Federal										BR 369	369BPR0810
PR 239	Coincidente	-	516,45	530,95	14,50	S	ENTR. PR-925 (AC. UBIRATÃ)	RIO PIQUIRI	Federal										BR 369	369BPR0810
PR 239	Coincidente	-	530,95	539,85	8,90	S	RIO PIQUIRI	ENTR. BR-369 (B) (P/ NOVA AURORA)	Federal										BR 369	369BPR0810
PR 239	Eixo Principal	239S0350EPR	539,85	549,00	9,15	S	ENTR. BR-369 (B) (P/ CORBÉLIA)	NOVA AURORA (INÍCIO TRECHO MUNICIPAL)	Estadual	OESTE	OESTE	3	57	24º 35' 15,90"	53º 12' 05,78"	2.203	24º 31' 47,53"	53º 14' 48,60"		
PR 239	Coincidente	-	549,00	549,37	0,37	S	NOVA AURORA (INÍCIO TRECHO MUNICIPAL)	ENTR. PR-180 (NOVA AURORA)	Municipal				2.203	24º 31' 47,53"	53º 14' 48,60"	695	24º 31' 41,89"	53º 15' 00,30"	PR 239	239M0350MUN
PR 239	Coincidente	-	549,37	551,08	1,71	S	ENTR. PR-180 (NOVA AURORA)	AC. NOVA AURORA	Municipal				695	24º 31' 41,89"	53º 15' 00,30"	696	24º 31' 16,76"	53º 15' 53,24"	PR 239	239M0370MUN
PR 239	Coincidente	-	551,08	552,02	0,94	S	AC. NOVA AURORA	NOVA AURORA (TÉRMINO TRECHO MUNICIPAL)	Municipal				696	24º 31' 16,76"	53º 15' 53,24"	2.204	24º 30' 53,69"	53º 16' 14,92"	PR 239	239M0375MUN
PR 239	Eixo Principal	239S0375EPR	552,02	565,81	13,79	S	NOVA AURORA (TÉRMINO TRECHO MUNICIPAL)	ACESSO IRACEMA DO OESTE	Estadual	OESTE	OESTE	3	2.204	24º 30' 53,69"	53º 16' 14,92"	697	24º 25' 56,14"	53º 21' 27,01"		
PR 239	Eixo Principal	239S0380EPR	565,81	573,49	7,68	S	ACESSO IRACEMA DO OESTE	ACESSO I JESUÍTAS	Estadual	OESTE	OESTE	3	697	24º 25' 56,14"	53º 21' 27,01"	698	24º 23' 11,05"	53º 23' 11,73"		
PR 239	Eixo Principal	239S0385EPR	573,49	574,01	0,52	S	ACESSO I JESUÍTAS	ENTR. PR-317 (A) (JESUÍTAS)	Estadual	OESTE	OESTE	3	698	24º 23' 11,05"	53º 23' 11,73"	699	24º 23' 13,26"	53º 23' 29,94"		
PR 239	Eixo Principal	239S0390EPR	574,01	586,79	12,78	S	ENTR. PR-317 (A) (JESUÍTAS)	ASSIS CHATEAUBRIAND (A)	Estadual	OESTE	OESTE	3	699	24º 23' 13,26"	53º 23' 29,94"	1.372	24º 24' 17,48"	53º 30' 15,57"		
PR 239	Coincidente	-	586,79	590,69	3,90	S	ASSIS CHATEAUBRIAND (A)	ENTR. PR-364/486 (ASSIS CHATEAUBRIAND (B))	Municipal				1.372	24º 24' 17,48"	53º 30' 15,57"	34	24º 24' 30,80"	53º 32' 03,18"	PR 239	239M0395MUN
PR 239	Eixo Principal	239S0410EPR	590,69	591,63	0,94	S	ENTR. PR-364/486 (ASSIS CHATEAUBRIAND (B))	AC. SECUND. A. CHATEAUBRIAND	Estadual	OESTE	OESTE	3	34	24º 24' 30,80"	53º 32' 03,18"	700	24º 24' 56,07"	53º 31' 45,83"		
PR 239	Eixo Principal	239S0415EPR	591,63	612,14	20,51	S	AC. SECUND. ASSIS CHATEAUBRIAND	ENTR. PR-581 (P/ TUPÃSSI)	Estadual	OESTE	OESTE	3	700	24º 24' 56,07"	53º 31' 45,83"	26	24º 34' 49,31"	53º 36' 18,09"		
PR 239	Eixo Principal	239S0420EPR	612,14	615,27	3,13	S	ENTR. PR-581 (P/ TUPÃSSI)	ENTR. PR-317 (B) (BRAGANTINA)	Estadual	OESTE	OESTE	3	26	24º 34' 49,31"	53º 36' 18,09"	23	24º 36' 17,21"	53º 37' 10,65"		
PR 239	Eixo Principal	239S0430EPR	615,27	624,93	9,66	S	ENTR. PR-317 (B) (BRAGANTINA)	ENTR. PR-182 (A) (P/ TOLEDO)	Estadual	OESTE	OESTE	2	23	24º 36' 17,21"	53º 37' 10,65"	647	24º 36' 40,12"	53º 42' 47,02"		
PR 239	Coincidente	-	624,93	626,68	1,75	S	ENTR. PR-182 (A) (P/ TOLEDO)	ENTR. PR-182 (B) (P/ MARIPÁ)	Estadual				647	24º 36' 40,12"	53º 42' 47,02"	18	24º 35' 46,54"	53º 43' 05,62"	PR 182	182S0280EPR
PR 239	Eixo Principal	239S0450EPR	626,68	635,29	8,61	S	ENTR. PR-182 (B) (P/ MARIPÁ)	INÍCIO P. DUPLA VILA NOVA	Estadual	OESTE	OESTE	2	18	24º 35' 46,54"	53º 43' 05,62"	11	24º 34' 36,16"	53º 47' 48,64"		
PR 239	Eixo Principal	239D0455EPR	635,29	636,24	0,95	D	INÍCIO P. DUPLA (V. NOVA)	FINAL P. DUPLA VILA NOVA	Estadual	OESTE	OESTE	2	11	24º 34' 36,16"	53º 47' 48,64"	379	24º 34' 35,67"	53º 48' 22,09"		
PR 239	Eixo Principal	239E0455EPR	635,29	636,24	0,95	D	INÍCIO P. DUPLA (V. NOVA)	FINAL P. DUPLA VILA NOVA	Estadual	OESTE	OESTE	2	11	24º 34' 36,16"	53º 47' 48,64"	379	24º 34' 35,67"	53º 48' 22,09"		
PR 239	Eixo Principal	239S0460EPR	636,24	645,72	9,48	S	FINAL P. DUPLA VILA NOVA	NOVO SARANDI (INÍCIO TRECHO MUNICIPAL)	Estadual	OESTE	OESTE	2	379	24º 34' 35,67"	53º 48' 22,09"	2.205	24º 33' 50,57"	53º 53' 46,33"		
PR 239	Coincidente	-	645,72	646,20	0,48	S	NOVO SARANDI (INÍCIO TRECHO MUNICIPAL)	NOVO SARANDI	Municipal				2.205	24º 33' 50,57"	53º 53' 46,33"	5	24º 33' 50,38"	53º 54' 03,34"	PR 239	239M0460MUN
PR 239	Coincidente	-	646,20	647,03	0,83	S	NOVO SARANDI	ENTR. PR-589 (NOVO SARANDI)	Municipal				5	24º 33' 50,38"	53º 54' 03,34"	4	24º 33' 49,57"	53º 54' 32,71"	PR 239	239M0465MUN
PR 239	Coincidente	-	647,03	647,59	0,56	S	ENTR. PR-589 (NOVO SARANDI)	NOVO SARANDI (TÉRMINO TRECHO MUNICIPAL)	Municipal				4	25º 33' 49,57"	54º 54' 32,71"	2.206	24º 34' 00,06"	53º 54' 48,18"	PR 239	239M0470MUN
PR 239	Eixo Principal	239S0470EPR	647,59	653,50	5,91	S	NOVO SARANDI (TÉRMINO TRECHO MUNICIPAL)	QUATRO PONTES (A)	Estadual	OESTE	OESTE	2	2.206	24º 34' 00,06"	53º 54' 48,18"	1.344	24º 34' 15,81"	53º 58' 13,36"		
PR 239	Coincidente	-	653,50	654,66	1,16	S	QUATRO PONTES (A)	QUATRO PONTES (B)	Municipal				1.344	24º 34' 15,81"	53º 58' 13,36"	357	24º 34' 17,93"	53º 58' 54,31"	PR 239	239M0473MUN
PR 239	Eixo Principal	239S0475EPR	654,66	656,25	1,59	S	QUATRO PONTES (B)	ENTR. BR-163	Estadual	OESTE	OESTE	2	357	24º 34' 17,93"	53º 58' 54,31"	356	24º 34' 15,89"	53º 59' 50,36"		
PR 281	Eixo Principal	281S0010EPR	0	13,61	13,61	S	ENTR. BR-376	TIJUCAS DO SUL (A)	Estadual	LESTE	LESTE	3	328	25º 49' 26,13"	49º 07' 29,29"	1.626	25º 55' 26,75"	49º 10' 42,58"		
PR 281	Coincidente	-	13,61	14,20	0,59	S	TIJUCAS DO SUL (A)	TIJUCAS DO SUL (B)	Municipal				1.626	25º 55' 26,75"	49º 10' 42,58"	789	25º 55' 44,25"	49º 10' 49,65"	PR 281	281M0015MUN
PR 281	Eixo Principal	281S0020EPR	14,20	18,08	3,88	S	TIJUCAS DO SUL (B)	LAGOINHA	Estadual	LESTE	LESTE	3	789	25º 55' 44,25"	49º 10' 49,65"	790	25º 56' 45,43"	49º 12' 35,64"		
PR 281	Eixo Principal	281S0030EPR	18,08	33,01	14,93	S	LAGOINHA	AGUDOS DO SUL	Estadual	LESTE	LESTE	3	790	25º 56' 45,43"	49º 12' 35,64"	1.618	25º 59' 21,79"	49º 19' 56,90"		
PR 281	Eixo Principal	281S0035EPR	33,01	33,82	0,81	S	AGUDOS DO SUL	ENTR. PR-419	Estadual	LESTE	LESTE	3	1.618	25º 59' 21,79"	49º 19' 56,90"	1.871	25º 59' 05,21"	49º 20' 13,31"		
PR 281	Eixo Principal	281S0040EPR	33,82	34,03	0,21	S	ENTR. PR-419	AC. PRINCIPAL AGUDOS DO SUL	Estadual	LESTE	LESTE	3	1.871	25º 59' 05,21"	49º 20' 13,31"	791	25º 59' 11,75"	49º 20' 15,20"		
PR 281	Eixo Principal	281S0050EPR	34,03	35,25	1,22	S	AC. PRINCIPAL AGUDOS DO SUL	AC. SECUND. NÃO PAV. AGUDOS DO SUL	Estadual	LESTE	LESTE	3	791	25º 59' 11,75"	49º 20' 15,20"	1.739	25º 59' 41,77"	49º 20' 43,50"		
PR 281	Eixo Principal	281S0055EPR	35,25	50,41	15,16	S	AC. SECUND. NÃO PAV. AGUDOS DO SUL	ENTR. PR-420	Estadual	LESTE	LESTE	3	1.739	25º 59' 41,77"	49º 20' 43,50"	309	26º 05' 55,47"	49º 25' 05,60"		
PR 281	Eixo Principal	281S0060EPR	50,41	51,49	1,08	S	ENTR. PR-420	PIÊN (A)	Estadual	LESTE	LESTE	3	309	26º 05' 55,47"	49º 25' 05,60"	1.615	26º 05' 56,31"	49º 25' 42,89"		
PR 281	Eixo Principal	281P0070EPR	51,49	95,49	44,00	PLA	PIÊN (B)	RIO NEGRO (A)	Estadual											
PR 281	Eixo Principal	281P0080EPR	95,49	146,49	51,00	PLA	RIO NEGRO (B)	ANTONIO OLINTO (B)	Estadual											
PR 281	Eixo Principal	281S0090EPR	146,49	157,64	11,15	S	ANTONIO OLINTO (B)	ENTR. BR-476 (A)	Estadual	LESTE	XISTO	4	792	25º 59' 01,15"	50º 11' 50,53"	1.139	25º 53' 21,26"	50º 13' 24,73"		
PR 281	Coincidente	-	157,64	173,74	16,10	S	ENTR. BR-476 (A)	ENTR. PR-151 (P/ TRÊS BARRAS)	Federal										BR 476	476BPR0120

Diário OFICIAL Paraná
Poder Executivo Estadual

Diário Oficial Certificado Digitalmente
O Departamento de Imprensa Oficial do Estado do Paraná, da garantia de autenticidade deste documento, disponibilizado através do site http://www.imprensa.pr.gov.br

GOVERNO DO ESTADO DO PARANÁ
SECRETARIA DE ESTADO DE INFRAESTRUTURA E LOGÍSTICA
DEPARTAMENTO DE ESTRADAS DE RODAGEM

RODOVIAS ESTADUAIS

Rodovia	Tipo	Trecho	Trecho km	Trecho km	Ext (km)	Pista	De	Para	Jurisdição	SR	Responsável SR ou ER	Área Gestão	Coordenadas Geográficas Ref	Latitude (S)	Longitude (O)	Ref	Latitude (S)	Longitude (O)	Coincidência Rodovia(s)	Trecho(s) SRE/SNV
PR 281	Coincidente	-	173,74	175,94	2,20	S	ENTR. PR-151 (P/ TRÊS BARRAS)	RIO IGUAÇU (S. MATEUS DO SUL)	Federal										BR 476/PR 151/364	476BPR0125
PR 281	Coincidente	-	175,94	176,14	0,20	S	RIO IGUAÇU (S. MATEUS DO SUL)	INÍCIO PAV. CONCRETO	Federal										BR 476/PR 151/364	476BPR0125
PR 281	Coincidente	-	176,14	176,84	0,70	S	INÍCIO PAV. CONCRETO (S. MATEUS DO SUL)	FINAL PAV. CONCRETO	Federal										BR 476/PR 151/364	476BPR0125
PR 281	Coincidente	-	176,84	177,84	1,00	S	FINAL PAV. CONCRETO (S. MATEUS DO SUL)	ENTR. PR-151	Federal										BR 476/PR 151/364	476BPR0125
PR 281	Coincidente		177,84	206,04	28,20	S	ENTR. PR-151 (S. MATEUS DO SUL)	ENTR. BR-476 (B) (FLUVIÓPOLIS)	Federal										BR 476	476BPR0130
PR 281	Eixo Principal	281N0120EPR	206,04	215,17	9,13	NPV	ENTR. BR-476 (B) (FLUVIÓPOLIS)	RIO CLARO DO SUL (A)	Estadual	LESTE	XISTO	4	243	26º 00' 44,71"	50º 36' 55,84"	2.207	25º 57' 06,30"	50º 40' 29,59"		
PR 281	Coincidente	-	215,17	216,90	1,73	NPV	RIO CLARO DO SUL (A)	RIO CLARO DO SUL (B)	Municipal				2.207	25º 57' 06,30"	50º 40' 29,59"	2.208	25º 56' 36,99"	50º 41' 01,06"	PR 281	281M0120MUN
PR 281	Eixo Principal	281N0121EPR	216,90	236,71	19,81	NPV	RIO CLARO DO SUL (B)	MALLET (INÍCIO TRECHO MUNICIPAL)	Estadual	LESTE	XISTO	4	2.208	25º 56' 36,99"	50º 41' 01,06"	2.209	25º 53' 00,64"	50º 48' 46,55"		
PR 281	Coincidente	-	236,71	237,40	0,69	S	MALLET (INÍCIO TRECHO MUNICIPAL)	MALLET (A)	Municipal				2.209	25º 53' 00,64"	50º 48' 46,55"	1.578	25º 53' 00,19"	50º 49' 11,27"	PR 281	281M0121MUN
PR 281	Coincidente	-	237,40	239,55	2,15	S	MALLET (A)	ENTR. BR-153 (MALLET) (B)	Municipal				1.578	25º 53' 00,19"	50º 49' 11,27"	538	25º 53' 05,62"	50º 50' 15,71"	PR 281	281M0125MUN
PR 281	Eixo Principal	281P0135EPR	239,55	283,05	43,50	PLA	ENTR. PRC-153 (MALLET) (B)	ENTR. BR-466 (PLAN.)	Estadual											
PR 281	Eixo Principal	281P0140EPR	283,05	301,55	18,50	PLA	ENTR. BR-466 (PLAN.)	CRUZ MACHADO	Estadual											
PR 281	Eixo Principal	281P0145EPR	301,55	337,45	35,90	PLA	CRUZ MACHADO	ENTR. PR-170 (P/ FOZ DO AREIA)	Estadual											
PR 281	Eixo Principal	281P0150EPR	337,45	405,45	68,00	PLA	ENTR. PR-170 (P/ FOZ DO AREIA)	MANGUEIRINHA	Estadual											
PR 281	Eixo Principal	281S0170EPR	405,45	407,95	2,50	S	MANGUEIRINHA	ENTR. PR-459 (P/ PALMAS)	Estadual	OESTE	VALE DO CHOPIM	8	793	25º 56' 33,88"	52º 10' 56,62"	120	25º 56' 29,07"	52º 12' 21,08"		
PR 281	Eixo Principal	281S0190EPR	407,95	430,10	22,15	S	ENTR. PR-459 (P/ PALMAS)	ENTR. BR-373 (A) (P/ CEL. VIVIDA)	Estadual	OESTE	VALE DO CHOPIM	8	120	25º 56' 29,07"	52º 12' 21,08"	915	25º 56' 14,80"	52º 24' 09,66"		
PR 281	Coincidente	-	430,10	436,00	5,90	S	ENTR. BR-373 (A) (P/ CEL. VIVIDA)	ENTR. BR-373 (B)	Federal										BR 373	373BPR0470
PR 281	Eixo Principal	281S0230EPR	436,00	452,13	16,13	S	ENTR. BR-373 (B)	ENTR. PRC-158 (A) (CHOPINZINHO) (A)	Estadual	OESTE	VALE DO CHOPIM	7	914	25º 53' 56,36"	52º 22' 23,98"	1.482	25º 51' 37,57"	52º 30' 54,17"		
PR 281	Coincidente	-	452,13	456,66	4,53	S	ENTR. PRC-158 (A) (CHOPINZINHO) (A)	CHOPINZINHO (B)	Municipal				1.482	25º 51' 37,57"	52º 30' 54,17"	2.058	25º 50' 48,73"	52º 33' 04,96"	PRC 158	158M0337MUN
PR 281	Coincidente	-	456,66	464,59	7,93	S	CHOPINZINHO (B)	ENTR. BR-158 (P/ SAUDADE DO IGUAÇU)	Estadual				2.058	25º 50' 48,73"	52º 33' 04,96"	94	25º 48' 43,54"	52º 36' 34,09"	PRC 158	158S0330PRC
PR 281	Eixo Principal	281S0270EPR	464,59	475,06	10,47	S	ENTR. BR-158 (P/ SAUDADE DO IGUAÇU)	ENTR. PR-562/570(PLAN.) (SÃO JOÃO)	Estadual	OESTE	VALE DO CHOPIM	7	94	25º 48' 43,54"	52º 36' 34,09"	795	25º 49' 26,25"	52º 42' 39,20"		
PR 281	Eixo Principal	281S0290EPR	475,06	477,72	2,66	S	ENTR. PR-562/570(PLAN.) (SÃO JOÃO)	AC. NORTE SÃO JOÃO	Estadual	OESTE	VALE DO CHOPIM	7	795	25º 49' 26,25"	52º 42' 39,20"	796	25º 48' 49,61"	52º 43' 36,07"		
PR 281	Eixo Principal	281S0300EPR	477,72	484,96	7,24	S	AC. NORTE SÃO JOÃO	ENTR. ROD. MUN. P/ SULINA (VILA PARAÍSO)	Estadual	OESTE	VALE DO CHOPIM	7	796	25º 48' 49,61"	52º 43' 36,07"	797	25º 45' 49,68"	52º 45' 59,26"		
PR 281	Eixo Principal	281S0304EPR	484,96	493,23	8,27	S	ENTR. ROD. MUN. P/ SULINA (VILA PARAÍSO)	AC. OURO VERDE	Estadual	OESTE	VALE DO CHOPIM	7	797	25º 45' 49,68"	52º 45' 59,26"	798	25º 43' 13,41"	52º 49' 14,60"		
PR 281	Eixo Principal	281S0306EPR	493,23	504,10	10,87	S	AC. OURO VERDE	ENTR. PR-475 (P/ SÃO JORGE DO OESTE)	Estadual	OESTE	VALE DO CHOPIM	7	798	25º 43' 13,41"	52º 49' 14,60"	799	25º 44' 09,29"	52º 55' 11,19"		
PR 281	Eixo Principal	281S0310EPR	504,10	517,73	13,63	S	ENTR. PR-475 (P/ SÃO JORGE DO OESTE)	ENTR. PR-493 (DOIS VIZINHOS)	Estadual	OESTE	VALE DO CHOPIM	7	799	25º 44' 09,29"	52º 55' 11,19"	800	25º 47' 26,87"	53º 02' 06,53"		
PR 281	Eixo Principal	281S0320EPR	517,73	521,29	3,56	S	ENTR. PR-493 (DOIS VIZINHOS)	DOIS VIZINHOS (A)	Estadual	OESTE	VALE DO CHOPIM	7	800	25º 47' 26,87"	53º 02' 06,53"	1.434	25º 46' 17,82"	53º 03' 17,25"		
PR 281	Coincidente	-	521,29	523,30	2,01	S	DOIS VIZINHOS (A)	DOIS VIZINHOS (B)	Municipal				1.434	25º 46' 17,82"	53º 03' 17,25"	801	25º 45' 37,16"	53º 03' 49,45"	PR 281	281M0325MUN
PR 281	Eixo Principal	281S0330EPR	523,30	526,86	3,56	S	DOIS VIZINHOS (B)	ENTR. PR-473 (P/ CRUZ. DO IGUAÇU)	Estadual	OESTE	CENTRO SUDOESTE	5	801	25º 45' 37,16"	53º 03' 49,45"	802	25º 46' 10,45"	53º 05' 43,09"		
PR 281	Eixo Principal	281S0340EPR	526,86	534,19	7,33	S	ENTR. PR-473 (P/ CRUZ. DO IGUAÇU)	ENTR. PR-180 (ALTO DA BELA VISTA)	Estadual	OESTE	CENTRO SUDOESTE	5	802	25º 46' 10,45"	53º 05' 43,09"	60	25º 48' 05,20"	53º 08' 50,55"		
PR 281	Eixo Principal	281S0370EPR	534,19	553,39	19,20	S	ENTR. PR-180 (ALTO DA BELA VISTA)	SALTO DO LONTRA (A)	Estadual	OESTE	CENTRO SUDOESTE	5	60	25º 48' 05,20"	53º 08' 50,55"	1.410	25º 47' 16,07"	53º 18' 27,30"		
PR 281	Coincidente	-	553,39	553,63	0,24	S	SALTO DO LONTRA (A)	ENTR. PR-471 (PLAN.) (SALTO DO LONTRA)	Municipal				1.410	25º 47' 16,07"	53º 18' 27,30"	1.937	25º 47' 13,08"	53º 18' 35,33"	PR 281	281M0375MUN
PR 281	Coincidente	-	553,63	553,76	0,13	S	ENTR. PR-471 (PLAN.) (SALTO DO LONTRA)	SALTO DO LONTRA (B)	Municipal				1.937	25º 47' 13,08"	53º 18' 35,33"	1.780	25º 47' 11,56"	53º 18' 39,67"	PR 281	281M0377MUN
PR 281	Eixo Principal	281S0380EPR	553,76	555,61	1,85	S	SALTO DO LONTRA (B)	ENTR. PR-471	Estadual	OESTE	CENTRO SUDOESTE	6	1.780	25º 47' 11,56"	53º 18' 39,67"	50	25º 47' 58,95"	53º 19' 16,82"		
PR 281	Eixo Principal	281S0390EPR	555,61	573,08	17,47	S	ENTR. PR-471	STA. IZABEL DO OESTE (A)	Estadual	OESTE	CENTRO SUDOESTE	6	50	25º 47' 58,95"	53º 19' 16,82"	1.819	25º 49' 30,38"	53º 28' 18,42"		
PR 281	Coincidente	-	573,08	576,72	3,64	S	STA. IZABEL DO OESTE (A)	STA. IZABEL DO OESTE (B)	Municipal				1.819	25º 49' 30,38"	53º 28' 18,42"	1.976	25º 48' 17,70"	53º 29' 45,56"	PR 281	281M0400MUN
PR 281	Eixo Principal	281S0410EPR	576,72	578,18	1,46	S	STA. IZABEL DO OESTE (B)	ENTR. PR-880 (AC. A REALEZA)	Estadual	OESTE	CENTRO SUDOESTE	6	1.976	25º 48' 17,70"	53º 29' 45,56"	39	25º 47' 46,12"	53º 30' 23,71"		
PR 281	Eixo Principal	281S0430EPR	578,18	580,23	2,05	S	ENTR. PR-880 (AC. A REALEZA)	ENTR. PR-182 (A)	Estadual	OESTE	CENTRO SUDOESTE	6	39	25º 47' 46,12"	53º 30' 23,71"	651	25º 48' 27,36"	53º 31' 17,36"		
PR 281	Coincidente	-	580,23	584,49	4,26	S	ENTR. PR-182 (A)	AC. II REALEZA	Estadual										PR 182	182S0440EPR
PR 281	Coincidente	-	584,49	585,59	1,10	S	AC. II REALEZA	ENTR. PR-182 (B) (P/ MARMELÂNDIA)	Estadual										PR 182	182S0430EPR
PR 281	Eixo Principal	281S0470EPR	585,59	598,17	12,58	S	ENTR. PR-182 (B) P/ MARMELÂNDIA)	ENTR. PR-583 (SÃO VALÉRIO)	Estadual	OESTE	CENTRO SUDOESTE	6	35	25º 46' 06,32"	53º 33' 01,46"	805	25º 46' 32,11"	53º 39' 49,05"		
PR 281	Eixo Principal	281S0490EPR	598,17	610,92	12,75	S	ENTR. PR-583 (SÃO VALÉRIO)	PLANALTO	Estadual	OESTE	CENTRO SUDOESTE	6	805	25º 46' 32,11"	53º 39' 49,05"	806	25º 43' 07,80"	53º 45' 33,61"		
PR 281	Eixo Principal	281S0495EPR	610,92	612,23	1,31	S	PLANALTO	ENTR. BR-163 (A)	Estadual	OESTE	CENTRO SUDOESTE	6	806	25º 43' 07,80"	53º 45' 33,61"	594	25º 42' 36,01"	53º 46' 08,19"		
PR 281	Coincidente	-	612,23	619,33	7,10	S	ENTR. BR-163 (A)	ENTR. BR-163 (B)	Federal										BR 163	163BPR0067/0069
PR 281	Coincidente	-	619,33	620,32	0,99	S	ENTR. BR-163 (B)	CAMBUÍ	Municipal				380	25º 39' 51,18"	53º 48' 28,31"	2.210	25º 39' 39,51"	53º 49' 02,56"	PR 281	281M0530MUN
PR 281	Eixo Principal	281S0530EPR	620,32	625,64	5,32	S	CAMBUÍ	ENTR. PR-582 (CAMBUÍ)	Estadual	OESTE	CENTRO SUDOESTE	6	2.210	25º 39' 39,51"	53º 49' 02,56"	8	25º 37' 48,48"	53º 51' 07,89"		
PR 281	Eixo Principal	281S0535EPR	625,64	638,51	12,87	S	ENTR. PR-582 (CAMBUÍ)	ENTR.PR-889 (AC. PONTE INTERNAC.)	Estadual	OESTE	CENTRO SUDOESTE	6	8	25º 37' 48,48"	53º 51' 07,89"	2	25º 35' 42,40"	53º 57' 48,17"		
PR 281	Eixo Principal	281S0540EPR	638,51	640,34	1,83	S	ENTR.PR-889 (AC. PONTE INTERNAC.)	RIO IGUAÇU (PORTO MOISÉS LUPION)	Estadual	OESTE	CENTRO SUDOESTE	6	2	25º 35' 42,40"	53º 57' 48,17"	1.346	25º 35' 24,78"	53º 58' 43,97"		
PR 317	Eixo Principal	317S0011EPR	0	7,16	7,16	S	PONTE S/ R. PARANAPANEMA (DIV. PR/SP)	AC. STO. INÁCIO	Estadual	NOROESTE	NOROESTE	1	807	22º 37' 35,52"	51º 44' 47,39"	808	22º 41' 02,24"	51º 46' 32,88"		
PR 317	Eixo Principal	317S0015EPR	7,16	10,14	2,98	S	AC. STO. INÁCIO	ENTR. PR-340 (STO. INÁCIO)	Estadual	NOROESTE	NOROESTE	1	808	22º 41' 02,24"	51º 46' 32,88"	158	22º 42' 37,20"	51º 46' 39,15"		
PR 317	Eixo Principal	317S0020EPR	10,14	12,30	2,16	S	ENTR. PR-340 (STO. INÁCIO)	ENTR. PR-463 (P/ COLORADO)	Estadual	NOROESTE	NOROESTE	1	158	22º 42' 37,20"	51º 46' 39,15"	809	22º 43' 37,92"	51º 47' 08,38"		
PR 317	Eixo Principal	317S0030EPR	12,30	34,24	21,94	S	ENTR. PR-463 (P/ COLORADO)	ENTR. PR-542 (N. SRA. DAS GRAÇAS)	Estadual	NOROESTE	NOROESTE	1	809	22º 43' 37,92"	51º 47' 08,38"	155	22º 54' 43,20"	51º 48' 29,02"		
PR 317	Eixo Principal	317S0051EPR	34,24	48,19	13,95	S	ENTR. PR-542 (N. SRA. DAS GRAÇAS)	ENTR. PR-458 (A) (P/ LOBATO)	Estadual	NOROESTE	NOROESTE	1	155	22º 54' 43,20"	51º 48' 29,02"	151	23º 00' 58,49'	51º 50' 41,82"		
PR 317	Eixo Principal	317S0053EPR	48,19	50,60	2,41	S	ENTR. PR-458 (A) (P/ LOBATO)	ENTR. PR-458 (B) (P/ SANTA FÉ)	Estadual	NOROESTE	NOROESTE	1	151	23º 00' 58,49'	51º 50' 41,82"	810	23º 01' 57,15"	51º 49' 50,70"		
PR 317	Eixo Principal	317S0071EPR	50,60	61,42	10,82	S	ENTR. PR-458 (B) (P/ SANTA FÉ)	ENTR. PR-550 (P/ MUNHOZ DE MELO)	Estadual	NOROESTE	NOROESTE	1	810	23º 01' 57,15"	51º 49' 50,70"	811	23º 07' 31,39"	51º 49' 23,01"		
PR 317	Eixo Principal	317S0073EPR	61,42	70,13	8,71	S	ENTR. PR-550 (P/ MUNHOZ DE MELO)	ENTR. PR-218 (IGUARAÇU)	Estadual	NOROESTE	NOROESTE	1	811	23º 07' 31,39"	51º 48' 23,01"	152	23º 11' 34,82"	51º 50' 31,54"		
PR 317	Eixo Principal	317O0090EPR	70,13	90,58	20,45	EOD	ENTR. PR-218 (IGUARAÇU)	ENTR. PR-454 (NÃO PAV.)	Estadual	NOROESTE	NOROESTE	1	152	23º 11' 34,82"	51º 50' 31,54"	812	23º 21' 44,74"	51º 53' 57,97"		
PR 317	Eixo Principal	317O0100EPR	90,58	90,90	0,32	EOD	ENTR. PR-454 (NÃO PAV.)	MARINGÁ (A) (INÍCIO P. DUPLA)	Estadual	NOROESTE	NOROESTE	1	812	23º 21' 44,74"	51º 53' 57,97"	1.530	23º 21' 53,44"	51º 54' 03,65"		
PR 317	Coincidente	-	90,90	93,00	2,10	S	MARINGÁ (A) (INÍCIO P. DUPLA)	ENTR. BR-376 (A) (CONT. NORTE DE MARINGÁ)	Municipal				1.530	23º 21' 53,44"	51º 54' 03,65"	1.879	23º 22' 48,75"	51º 54' 46,94"	PR 317	317M0105MUN
PR 317	Coincidente	-	93,00	95,30	2,30	S	ENTR. BR-376 (A) (CONT. NORTE DE MARINGÁ)	ENTR. BR-376 (B) (MARINGÁ)	Municipal				1.879	23º 22' 48,75"	51º 54' 46,94"	1.938	23º 23' 48,96"	51º 55' 35,09"	PR 317	317M0106MUN
PR 317	Coincidente	-	95,30	97,16	1,86	S	ENTR. BR-376 (B) (MARINGÁ)	ENTR. BR-376 (C) (MARINGÁ)	Municipal				1.938	23º 23' 48,96"	51º 55' 35,09"	147	23º 24' 44,98"	51º 55' 57,10"	PR 317	317M0110MUN
PR 317	Coincidente	-	97,16	101,46	4,30	D	ENTR. BR-376 (C) (MARINGÁ)	ENTR. BR-376 (D) (AV. COLOMBO)	Federal										BR 376	376BPR0206
PR 317	Eixo Principal	317D0120EPR	101,46	101,94	0,48	D	ENTR. BR-376 (D) (AV. COLOMBO)	ACESSO I MARINGÁ	Estadual	NOROESTE	NOROESTE	2	143	23º 25' 07,28"	51º 58' 18,56"	142	23º 25' 19,67"	51º 58' 26,53"		
PR 317	Eixo Principal	317E0120EPR	101,46	101,94	0,48	D	ENTR. BR-376 (D) (AV. COLOMBO)	ACESSO I MARINGÁ	Estadual	NOROESTE	NOROESTE	2	143	23º 25' 07,28"	51º 58' 18,56"	142	23º 25' 19,67"	51º 58' 26,53"		
PR 317	Eixo Principal	317D0122EPR	101,94	103,75	1,81	D	ACESSO I MARINGÁ	AC. II MARINGÁ	Estadual	NOROESTE	NOROESTE	2	142	23º 25' 19,67"	51º 58' 26,53"	139	23º 26' 13,90"	51º 58' 39,75"		

GOVERNO DO ESTADO DO PARANÁ
SECRETARIA DE ESTADO DE INFRAESTRUTURA E LOGÍSTICA
DEPARTAMENTO DE ESTRADAS DE RODAGEM

RODOVIAS ESTADUAIS

Rodovia	Tipo	Trecho	Trecho km	Trecho km	Ext (km)	Pista	De	Para	Jurisdição	SR	Responsável SR ou ER	Área Gestão	Coordenadas Geográficas Ref	Latitude (S)	Longitude (O)	Ref	Latitude (S)	Longitude (O)	Coincidência Rodovia(s)	Trecho(s) SRE/SNV
PR 317	Eixo Principal	317E0122EPR	101,94	103,75	1,81	D	ACESSO I MARINGÁ	AC. II MARINGÁ	Estadual	NOROESTE	NOROESTE	2	142	23º 25' 19,67"	51º 58' 26,58"	139	23º 26' 13,90"	51º 58' 39,75"		
PR 317	Eixo Principal	317D0124EPR	103,75	105,00	1,25	D	AC. II MARINGÁ	ENTR. PR-323 (P/ CIANORTE)	Estadual	NOROESTE	NOROESTE	2	139	23º 26' 13,90"	51º 58' 39,75"	137	23º 26' 47,51"	51º 59' 03,38"		
PR 317	Eixo Principal	317E0124EPR	103,75	105,00	1,25	D	AC. II MARINGÁ	ENTR. PR-323 (P/ CIANORTE)	Estadual	NOROESTE	NOROESTE	2	139	23º 26' 13,90"	51º 58' 39,75"	137	23º 26' 47,51"	51º 59' 03,38"		
PR 317	Eixo Principal	317D0126EPR	105,00	105,56	0,56	D	ENTR. PR-323 (P/ CIANORTE)	ENTR. CONTORNO SUL DE MARINGÁ	Estadual	NOROESTE	NOROESTE	2	137	23º 26' 47,51"	51º 59' 03,38"	136	23º 27' 03,72"	51º 59' 11,81"		
PR 317	Eixo Principal	317E0126EPR	105,00	105,56	0,56	D	ENTR. PR-323 (P/ CIANORTE)	ENTR. CONTORNO SUL DE MARINGÁ	Estadual	NOROESTE	NOROESTE	2	137	23º 26' 47,51"	51º 59' 03,38"	136	23º 27' 03,72"	51º 59' 11,81"		
PR 317	Eixo Principal	317D0130EPR	105,56	114,66	9,10	D	ENTR. CONTORNO SUL DE MARINGÁ	ACESSO A FLORIANO	Estadual	NOROESTE	NOROESTE	2	136	23º 27' 03,72"	51º 59' 11,81"	132	23º 31' 20,51"	52º 01' 47,61"		
PR 317	Eixo Principal	317E0130EPR	105,56	114,66	9,10	D	ENTR. CONTORNO SUL DE MARINGÁ	ACESSO A FLORIANO	Estadual	NOROESTE	NOROESTE	2	136	23º 27' 03,72"	51º 59' 11,81"	132	23º 31' 20,51"	52º 01' 47,61"		
PR 317	Eixo Principal	317D0150EPR	114,66	121,70	7,04	D	ACESSO A FLORIANO	ENTR. PR-551 (P/ IVATUBA)	Estadual	NOROESTE	NOROESTE	2	132	23º 31' 20,51"	52º 01' 47,61"	131	23º 34' 30,62"	52º 04' 03,16"		
PR 317	Eixo Principal	317E0150EPR	114,66	121,70	7,04	D	ACESSO A FLORIANO	ENTR. PR-551 (P/ IVATUBA)	Estadual	NOROESTE	NOROESTE	2	132	23º 31' 20,51"	52º 01' 47,61"	131	23º 34' 30,62"	52º 04' 03,16"		
PR 317	Eixo Principal	317D0170EPR	121,70	125,44	3,74	D	ENTR. PR-551 (P/ IVATUBA)	AC. I FLORESTA (P/ ITAMBÉ)	Estadual	NOROESTE	NOROESTE	2	131	23º 34' 30,62"	52º 04' 03,16"	130	23º 36' 19,07"	52º 05' 01,58"		
PR 317	Eixo Principal	317E0170EPR	121,70	125,44	3,74	D	ENTR. PR-551 (P/ IVATUBA)	AC. I FLORESTA (P/ ITAMBÉ)	Estadual	NOROESTE	NOROESTE	2	131	23º 34' 30,62"	52º 04' 03,16"	130	23º 36' 19,07"	52º 05' 01,58"		
PR 317	Eixo Principal	317D0175EPR	125,44	126,45	1,01	D	AC. I FLORESTA (P/ ITAMBÉ)	AC. II FLORESTA	Estadual	NOROESTE	NOROESTE	2	130	23º 36' 19,07"	52º 05' 01,58"	128	23º 36' 47,12"	52º 05' 19,69"		
PR 317	Eixo Principal	317E0175EPR	125,44	126,45	1,01	D	AC. I FLORESTA (P/ ITAMBÉ)	AC. II FLORESTA	Estadual	NOROESTE	NOROESTE	2	130	23º 36' 19,07"	52º 05' 01,58"	128	23º 36' 47,12"	52º 05' 19,69"		
PR 317	Eixo Principal	317D0180EPR	126,45	129,91	3,46	D	AC. II FLORESTA	FINAL PISTA DUPLA	Estadual	NOROESTE	NOROESTE	2	128	23º 36' 47,12"	52º 05' 19,69"	2.000	23º 38' 17,25"	52º 06' 31,67"		
PR 317	Eixo Principal	317E0180EPR	126,45	129,91	3,46	D	AC. II FLORESTA	FINAL PISTA DUPLA	Estadual	NOROESTE	NOROESTE	2	128	23º 36' 47,12"	52º 05' 19,69"	2.000	23º 38' 17,25"	52º 06' 31,67"		
PR 317	Eixo Principal	317S0190EPR	129,91	133,63	3,72	S	FINAL PISTA DUPLA	ENTR. AC. PR-978	Estadual	NOROESTE	NOROESTE	2	2.000	23º 38' 17,25"	52º 06' 31,67"	2.117	23º 40' 09,04"	52º 07' 19,76"		
PR 317	Eixo Principal	317S0195EPR	133,63	134,17	0,54	S	ENTR. AC. PR-978	RIO IVAÍ	Estadual	NOROESTE	NOROESTE	2	2.117	23º 40' 09,04"	52º 07' 19,76"	814	23º 40' 24,84"	52º 07' 12,71"		
PR 317	Eixo Principal	317S0210EPR	134,17	137,82	3,65	S	RIO IVAÍ	ENTR. AC. PR-977	Estadual	NOROESTE	CENTRO	2	814	23º 40' 24,84"	52º 07' 12,71"	2.116	23º 41' 49,16"	52º 08' 06,18"		
PR 317	Eixo Principal	317S0213EPR	137,82	139,84	2,02	S	ENTR. AC. PR-977	INÍCIO DA PISTA DUPLA	Estadual	NOROESTE	CENTRO	2	2.116	23º 41' 49,16"	52º 08' 06,18"	2.001	23º 42' 21,49"	52º 09' 07,76"		
PR 317	Eixo Principal	317D0215EPR	139,84	155,82	15,98	D	INÍCIO DA PISTA DUPLA	ENTR. PR-082 (A) (ENG. BELTRÃO)	Estadual	NOROESTE	CENTRO	2	2.001	23º 42' 21,49"	52º 09' 07,76"	2.055	23º 48' 15,83"	52º 15' 11,93"		
PR 317	Eixo Principal	317E0215EPR	139,84	155,82	15,98	D	INÍCIO DA PISTA DUPLA	ENTR. PR-082 (A) (ENG. BELTRÃO)	Estadual	NOROESTE	CENTRO	2	2.001	23º 42' 21,49"	52º 09' 07,76"	2.055	23º 48' 15,83"	52º 15' 11,93"		
PR 317	Eixo Principal	317D0220EPR	155,82	158,40	2,58	D	ENTR. PR-082 (A) (ENG. BELTRÃO)	ENTR. PR-082 (B) (ENG. BELTRÃO)	Estadual	NOROESTE	CENTRO	2	2.055	23º 48' 15,83"	52º 15' 11,93"	113	23º 48' 41,73"	52º 16' 31,46"		
PR 317	Eixo Principal	317E0220EPR	155,82	158,40	2,58	D	ENTR. PR-082 (A) (ENG. BELTRÃO)	ENTR. PR-082 (B) (ENG. BELTRÃO)	Estadual	NOROESTE	CENTRO	2	2.055	23º 48' 15,83"	52º 15' 11,93"	113	23º 48' 41,73"	52º 16' 31,46"		
PR 317	Eixo Principal	317D0230EPR	158,40	169,41	11,01	D	ENTR. PR-082 (B) (ENG. BELTRÃO)	ENTR. PR-465 BR-158(A) (PEABIRÚ)	Estadual	NOROESTE	CENTRO	5	113	23º 48' 41,73"	52º 16' 31,46"	111	23º 53' 34,98"	52º 19' 35,39"		
PR 317	Eixo Principal	317E0230EPR	158,40	169,41	11,01	D	ENTR. PR-082 (B) (ENG. BELTRÃO)	ENTR. PR-465 BR-158(A) (PEABIRÚ)	Estadual	NOROESTE	CENTRO	5	113	23º 48' 41,73"	52º 16' 31,46"	111	23º 53' 34,98"	52º 19' 35,39"		
PR 317	Coincidente	-	169,41	172,47	3,06	S	ENTR. PR-465 BR-158(A) (PEABIRÚ)	ACESSO PEABIRÚ (AV. VILA RICA)	Estadual										PRC 158	158S0100PRC
PR 317	Coincidente	-	172,47	174,95	2,48	S	ACESSO PEABIRÚ (AV. VILA RICA)	INÍCIO DA PISTA DUPLA	Estadual										PRC 158	158S0110PRC
PR 317	Coincidente	-	174,95	180,63	5,68	D	INÍCIO DA PISTA DUPLA	ENTR. PRC-158(B) (ANEL VIÁRIO C. MOURÃO)	Estadual										PRC 158	158D0115PRC
PR 317	Eixo Principal	317D0247EPR	180,63	181,28	0,65	D	ENTR PRC-158 (ANEL VIÁRIO CAMPO MOURÃO)	FINAL PISTA DUPLA	Estadual	NOROESTE	CENTRO	6	109	23º 59' 21,50"	52º 21' 26,07"	1.987	23º 59' 41,87"	52º 21' 30,45"		
PR 317	Eixo Principal	317E0247EPR	180,63	181,28	0,65	D	ENTR PRC-158 (ANEL VIÁRIO CAMPO MOURÃO)	FINAL PISTA DUPLA	Estadual	NOROESTE	CENTRO	6	109	23º 59' 21,50"	52º 21' 26,07"	1.987	23º 59' 41,87"	52º 21' 30,45"		
PR 317	Eixo Principal	317S0248EPR	181,28	184,08	2,80	S	FINAL PISTA DUPLA	ENTR. AV. TANCREDO NEVES (CAMPO MOURÃO)	Estadual	NOROESTE	CENTRO	6	1.987	23º 59' 41,87"	52º 21' 30,45"	107	24º 01' 11,08"	52º 21' 49,04"		
PR 317	Eixo Principal	317D0250EPR	184,08	187,19	3,11	D	ENTR. PR-317 (P/ PEABIRÚ)	ENTR. PR-558 (P/ ARARUNA) (C. MOURÃO)	Estadual	NOROESTE	CENTRO	6	107	24º 01' 11,08"	52º 21' 49,04"	104	24º 02' 16,37"	52º 23' 13,33"		
PR 317	Eixo Principal	317E0250EPR	184,08	187,19	3,11	D	ENTR. PR-317 (P/ PEABIRÚ)	ENTR. PR-558 (P/ ARARUNA) (C. MOURÃO)	Estadual	NOROESTE	CENTRO	6	107	24º 01' 11,08"	52º 21' 49,04"	104	24º 02' 16,37"	52º 23' 13,33"		
PR 317	Eixo Principal	317D0253EPR	187,19	188,44	1,25	D	ENTR. PR-558 (P/ ARARUNA)	ENTR. BR-487 (INTERS. P/ GOIOERÊ) (C. MOURÃO)	Estadual	NOROESTE	CENTRO	6	104	24º 02' 16,37"	52º 23' 13,33"	102	24º 02' 43,77"	52º 23' 44,41"		
PR 317	Eixo Principal	317E0253EPR	187,19	188,44	1,25	D	ENTR. PR-558 (P/ ARARUNA)	ENTR. BR-487 (INTERS. P/ GOIOERÊ) (C. MOURÃO)	Estadual	NOROESTE	CENTRO	6	104	24º 02' 16,37"	52º 23' 13,33"	102	24º 02' 43,77"	52º 23' 44,41"		
PR 317	Coincidente	-	188,44	188,74	0,30	D	ENTR. BR-487 (INTERS. P/ GOIOERÊ) (C. MOURÃO)	ENTR. BR-272 (B) (P/NOVA BRASÍLIA) (C. MOURÃO)	Federal									BR 487	487BPR0158
PR 317	Coincidente	-	188,74	191,14	2,40	D	ENTR. BR-272 (B) (P/NOVA BRASÍLIA) (C. MOURÃO)	CONJUNTO COHAPAR	Federal										BR 272	272BPR0460
PR 317	Coincidente	-	191,14	214,34	23,20	S	CONJUNTO COHAPAR	ACESSO FAROL	Federal										BR 272	272BPR0470
PR 317	Coincidente	-	214,34	232,44	18,10	S	ACESSO FAROL	ENTR. PR-468(A) (JANIÓPOLIS)	Federal										BR 272	272BPR0470
PR 317	Coincidente	-	232,44	241,54	9,10	S	ENTR. PR-468 (A) (JANIÓPOLIS)	ENTR. PR-468 (B) (P/ MOREIRA SALES)	Federal										BR 272	272BPR0490
PR 317	Coincidente	-	241,54	257,74	16,20	S	ENTR. PR-468 (B) (P/ MOREIRA SALES)	AC. GOIOERÊ	Federal										BR 272	272BPR0500
PR 317	Coincidente	-	257,74	260,34	2,60	S	AC. GOIOERÊ	GOIOERÊ	Federal										BR 272	272BPR0500
PR 317	Coincidente	-	260,34	262,03	1,69	S	ENTR. PR-180 (A) BR-272(C)(PLAN.) (AC. Prin. GOIOERÊ)	AC. SECUND. GOIOERÊ	Estadual										PR 180	180S0270EPR
PR 317	Coincidente	-	262,03	273,16	11,13	S	AC. SECUND. GOIOERÊ	IV CENTENÁRIO (A)	Estadual										PR 180	180S0275EPR
PR 317	Coincidente	-	273,16	274,35	1,19	S	IV CENTENÁRIO (A)	IV CENTENÁRIO (B)	Municipal										PR 180	180M0277MUN
PR 317	Coincidente	-	274,35	275,37	1,02	S	IV CENTENÁRIO (B)	ENTR. PR-180 (B)	Estadual										PR 180	180S0280EPR
PR 317	Eixo Principal	317S0310EPR	275,37	288,96	13,59	S	ENTR. PR-180 (B) (IV CENTENÁRIO)	BANDEIRANTES DO OESTE	Estadual	NOROESTE	CENTRO	5	63	24º 16' 58,25"	53º 05' 24,58"	815	24º 18' 27,62"	53º 12' 35,05"		
PR 317	Eixo Principal	317S0315EPR	288,96	297,46	8,50	S	BANDEIRANTES DO OESTE	RIO PIQUIRI	Estadual	NOROESTE	CENTRO	5	815	24º 18' 27,62"	53º 12' 35,05"	816	24º 18' 15,29"	53º 17' 21,63"		
PR 317	Eixo Principal	317S0320EPR	297,46	300,29	2,83	S	RIO PIQUIRI	AC. CONSOLATA	Estadual	OESTE	OESTE	3	816	24º 18' 15,29"	53º 17' 21,63"	817	24º 18' 41,79"	53º 18' 48,53"		
PR 317	Eixo Principal	317S0325EPR	300,29	301,47	1,18	S	AC. CONSOLATA	AC. I FORMOSA DO OESTE	Estadual	OESTE	OESTE	3	817	24º 18' 41,79"	53º 18' 48,53"	818	24º 18' 05,78"	53º 18' 41,63"		
PR 317	Eixo Principal	317S0327EPR	301,47	302,41	0,94	S	AC. I FORMOSA DO OESTE	AC. II FORMOSA DO OESTE	Estadual	OESTE	OESTE	3	818	24º 18' 05,78"	53º 18' 41,63"	819	24º 17' 59,22"	53º 19' 12,21"		
PR 317	Eixo Principal	317S0330EPR	302,41	314,06	11,65	S	AC. II FORMOSA DO OESTE	AC. I (JESUÍTAS (A)	Estadual	OESTE	OESTE	3	819	24º 17' 59,22"	53º 19' 12,21"	1.388	24º 22' 22,68"	53º 22' 55,99"		
PR 317	Coincidente	-	314,06	316,00	1,94	S	AC. I (JESUÍTAS (A)	ENTR. PR-239 (A) (JESUÍTAS) (B)	Municipal				1.388	24º 22' 22,68"	53º 22' 55,99"	699	24º 23' 13,26"	53º 23' 29,94"	PR 317	317M0333MUN
PR 317	Coincidente	-	316,00	328,78	12,78	S	ENTR. PR-239 (A) (JESUÍTAS) (B)	ASSIS CHATEAUBRIAND	Estadual										PR 239	239S0390EPR
PR 317	Coincidente	-	328,78	332,68	3,90	S	ASSIS CHATEAUBRIAND	ENTR. PR-364/486 (A. CHATEAUBRIAND)	Municipal										PR 239	239M0395MUN
PR 317	Coincidente	-	332,68	333,62	0,94	S	ENTR. PR-364/486 (A. CHATEAUBRIAND)	AC. SECUND. ASSIS CHATEAUBRIAND	Estadual										PR 239	239S0410EPR
PR 317	Coincidente	-	333,62	354,13	20,51	S	AC. SECUND. ASSIS CHATEAUBRIAND	ENTR. PR-581 (P/ TUPÃSSI)	Estadual										PR 239	239S0415EPR
PR 317	Coincidente	-	354,13	357,26	3,13	S	ENTR. PR-581 (P/ TUPÃSSI)	ENTR. PR-239 (B) (NÃO PAV.)	Estadual										PR 239	239S0420EPR
PR 317	Eixo Principal	317S0370EPR	357,26	372,91	15,65	S	ENTR. PR-239 (B) (NÃO PAV.)	ENTR. PR-182 (TOLEDO)	Estadual	OESTE	OESTE	2	23	24º 36' 17,21"	53º 37' 10,65"	648	24º 42' 44,29"	53º 42' 07,95"		
PR 317	Coincidente	-	372,91	374,08	1,17	D	ENTR. PR-182 (TOLEDO)	ENTR. BR-163(A) (TOLEDO)	Estadual										PR 182	182D0310EPR
PR 317	Coincidente	-	374,08	379,58	5,50	D	ENTR. BR-163(A) (TOLEDO)	ENTR. BR-163(B) (TOLEDO)	Federal										BR 163	163BPR0105
PR 317	Eixo Principal	317O0384EPR	379,58	382,87	3,29	EOD	ENTR. BR-163(B)	AC. III TOLEDO (SADIA)	Estadual	OESTE	OESTE	2	19	24º 45' 41,36"	53º 41' 39,85"	17	24º 45' 19,27"	53º 43' 28,43"		
PR 317	Eixo Principal	317D0386EPR	382,87	383,96	1,09	D	AC. III TOLEDO (SADIA)	AC. II TOLEDO	Estadual	OESTE	OESTE	2	17	24º 45' 19,27"	53º 43' 28,43"	821	24º 45' 19,12"	53º 44' 06,68"		
PR 317	Eixo Principal	317E0386EPR	382,87	383,96	1,09	D	AC. III TOLEDO (SADIA)	AC. II TOLEDO	Estadual	OESTE	OESTE	2	17	24º 45' 19,27"	53º 43' 28,43"	821	24º 45' 19,12"	53º 44' 06,68"		
PR 317	Eixo Principal	317S0388EPR	383,96	385,19	1,23	S	AC. II TOLEDO	ENTR. PR-585 (P/ S. PEDRO DO IGUAÇU)	Estadual	OESTE	OESTE	2	821	24º 45' 19,12"	53º 44' 06,68"	822	24º 45' 17,45"	53º 44' 49,69"		

Diário OFICIAL Paraná
Poder Executivo Estadual

Diário Oficial Certificado Digitalmente
O Departamento de Imprensa Oficial do Estado do Paraná, da garantia de autenticidade deste documento, disponibilizado através do site http://www.imprensaoficial.pr.gov.br

GOVERNO DO ESTADO DO PARANÁ
SECRETARIA DE ESTADO DE INFRAESTRUTURA E LOGÍSTICA
DEPARTAMENTO DE ESTRADAS DE RODAGEM

RODOVIAS ESTADUAIS

Rodovia	Tipo	Trecho	Trecho km	Trecho km	Ext (km)	Pista	De	Para	Jurisdição	SR	Responsável SR ou ER	Área Gestão	Coordenadas Geográficas Ref	Latitude (S)	Longitude (O)	Ref	Latitude (S)	Longitude (O)	Coincidência Rodovia(s)	Trecho(s) SRE/SNV
PR 317	Eixo Principal	31750390EPR	385,19	387,12	1,93	S	ENTR. PR-585 (P/ S. PEDRO DO IGUAÇU)	AC. I TOLEDO	Estadual	OESTE	OESTE	1	822	24º 45' 17,45"	53º 44' 49,69"	386	24º 44' 43,36"	53º 45' 40,92"		
PR 317	Eixo Principal	31750395EPR	387,12	404,21	17,09	S	AC. I TOLEDO	INÍCIO P. DUPLA OURO VERDE DO OESTE	Estadual	OESTE	OESTE	1	386	24º 44' 43,36"	53º 45' 40,92"	6	24º 46' 26,88"	53º 54' 01,77"		
PR 317	Eixo Principal	317D0400EPR	404,21	404,95	0,74	D	INÍCIO P. DUPLA OURO VERDE DO OESTE	FINAL P ISTA DUPLA	Estadual	OESTE	OESTE	1	6	24º 46' 26,88"	53º 54' 01,77"	363	24º 46' 27,19"	53º 54' 26,98"		
PR 317	Eixo Principal	317E0400EPR	404,21	404,95	0,74	D	INÍCIO P. DUPLA OURO VERDE DO OESTE	FINAL P ISTA DUPLA	Estadual	OESTE	OESTE	1	6	24º 46' 26,88"	53º 54' 01,77"	363	24º 46' 27,19"	53º 54' 26,98"		
PR 317	Eixo Principal	31750405EPR	404,95	428,89	23,94	S	FINAL P. DUPLA OURO VERDE DO OESTE	SÃO JOSÉ DAS PALMEIRAS (A)	Estadual	OESTE	OESTE	1	363	24º 46' 27,19"	53º 54' 26,98"	1.648	24º 50' 07,21"	54º 03' 32,86"		
PR 317	Coincidente	-	428,89	430,22	1,33	S	SÃO JOSÉ DAS PALMEIRAS (A)	SÃO JOSÉ DAS PALMEIRAS (B)	Municipal				1.648	24º 50' 07,21"	54º 03' 32,86"	1.899	24º 49' 59,63"	54º 04' 18,46"	PR 317	317M0408MUN
PR 317	Eixo Principal	31750410EPR	430,22	449,31	19,09	S	SÃO JOSÉ DAS PALMEIRAS (B)	SÃO CLEMENTE (INÍCIO TRECHO MUNICIPAL)	Estadual	OESTE	OESTE	1	1.899	24º 49' 59,63"	54º 04' 18,46"	2.211	24º 47' 26,39"	54º 13' 47,60"		
PR 317	Coincidente	-	449,31	450,48	1,17	S	SÃO CLEMENTE (INÍCIO TRECHO MUNICIPAL)	ENTR. PR-495 (SÃO CLEMENTE)	Municipal				2.211	24º 47' 26,39"	54º 13' 47,60"	351	24º 46' 53,33"	54º 14' 07,73"	PR 317	317M0410MUN
PR 317	Coincidente	-	450,48	452,17	1,69	S	ENTR. PR-495 (SÃO CLEMENTE)	SÃO CLEMENTE	Municipal				351	24º 46' 53,33"	54º 14' 07,73"	2.212	24º 46' 38,48"	54º 15' 00,23"	PR 317	317M0430MUN
PR 317	Eixo Principal	31750430EPR	452,17	455,97	3,80	S	SÃO CLEMENTE	SUB-SEDE S. FRANCISCO (INÍCIO TRECHO MUNICIPAL)	Estadual	OESTE	OESTE	1	2.212	24º 46' 38,48"	54º 15' 00,23"	2.213	24º 47' 11,99"	54º 17' 03,94"		
PR 317	Coincidente	-	455,97	456,72	0,75	S	SUB-SEDE S. FRANCISCO (INÍCIO TRECHO MUNICIPAL)	INÍCIO P. DUPLA SUB-SEDE S. FRANCISCO	Municipal				2.213	24º 47' 11,99"	54º 17' 03,94"	348	24º 47' 23,37"	54º 17' 27,18"	PR 317	317M0431MUN
PR 317	Coincidente	-	456,72	458,42	1,70	D	INÍCIO P. DUPLA SUB-SEDE S. FRANCISCO	FINAL P. DUPLA SUB-SEDE S. FRANCISCO	Municipal				348	24º 47' 23,37"	54º 17' 27,18"	824	24º 47' 49,16"	54º 18' 21,03"	PR 317	317M0440MUN
PR 317	Coincidente	-	458,42	459,26	0,84	S	FINAL P. DUPLA SUB-SEDE S. FRANCISCO	SANTA HELENA (TÉRMINO TRECHO MUNICIPAL)	Municipal				824	24º 47' 49,16"	54º 18' 21,03"	2.214	24º 48' 08,75"	54º 18' 37,42"	PR 317	317M0450MUN
PR 317	Eixo Principal	31750450EPR	459,26	463,01	3,75	S	SANTA HELENA (TÉRMINO TRECHO MUNICIPAL)	SANTA HELENA	Estadual	OESTE	OESTE	1	2.214	24º 48' 08,75"	54º 18' 37,42"	2.215	24º 49' 47,21"	54º 19' 42,59"		
PR 317	Coincidente	-	463,01	468,14	5,13	S	SANTA HELENA	ENTR. PR-488 (STA. HELENA)	Municipal				2.215	24º 49' 47,21"	54º 19' 42,59"	1.398	24º 52' 20,51"	54º 20' 02,36"	PR 317	317M0451MUN
PR 317	Eixo Principal	317V1000EPR	0	3,68	3,68	S	FINAL PISTA DUPLA (VARIANTE RIO IVAÍ)	ENTR. AC. PR-978 (VARIANTE RIO IVAÍ)	Estadual	NOROESTE	NOROESTE	2	2.000	23º 38' 17,25"	52º 06' 31,67"	2.113	23º 39' 51,65'	52º 07' 47,53"		
PR 317	Eixo Principal	317V1005EPR	3,68	6,90	3,22	S	ENTR. AC. PR-978 (VARIANTE RIO IVAÍ)	CABECEIRA FINAL PONTE RIO IVAÍ (VARIANTE RIO IVAÍ)	Estadual	NOROESTE	NOROESTE	2	2.113	23º 39' 51,65'	52º 07' 47,53"	2.114	23º 41' 25,60"	52º 08' 35,79"		
PR 317	Eixo Principal	317V1010EPR	6,90	7,29	0,39	S	CABECEIRA FINAL PONTE RIO IVAÍ (VARIANTE RIO IVAÍ)	ENTR. AC. PR-977 (VARIANTE RIO IVAÍ)	Estadual	CENTRO	NOROESTE	2	2.114	23º 41' 25,60"	52º 08' 35,79"	2.115	23º 41' 36,79'	52º 08' 41,36"		
PR 317	Eixo Principal	317V1015EPR	7,29	8,90	1,61	S	ENTR. AC. PR-977 (VARIANTE RIO IVAÍ)	INÍCIO PISTA DUPLA (VARIANTE RIO IVAÍ)	Estadual	CENTRO	NOROESTE	2	2.115	23º 41' 36,79'	52º 08' 41,36"	2.001	23º 42' 21,49"	52º 09' 07,76"		
PR 323	Eixo Principal	323S0010EPR	0	8,27	8,27	S	DIV. PR/SP (PORTO CHARLES NAUFFAL)	ENTR. PR-160 (MARIPIORÃ)	Estadual	NORTE	VALE DO TIBAGI	3	825	22º 54' 08,25"	50º 47' 41,97"	230	22º 57' 03,58"	50º 51' 05,03"		
PR 323	Eixo Principal	323S0030EPR	8,27	31,73	23,46	S	ENTR. PR-160 (MARIPIORÃ)	ENTR. PR-437	Estadual	NORTE	VALE DO TIBAGI	3	230	22º 57' 03,58"	50º 51' 05,03"	225	23º 01' 45,52"	51º 02' 02,96"		
PR 323	Eixo Principal	323S0050EPR	31,73	35,13	3,40	S	ENTR. PR-437	ENTR. PR-090 (A) (SERTANÓPOLIS)	Estadual	NORTE	VALE DO TIBAGI	3	225	23º 01' 45,52"	51º 02' 02,96"	222	23º 03' 18,28"	51º 03' 01,04"		
PR 323	Eixo Principal	323S0070EPR	35,13	35,43	0,30	S	ENTR. PR-090 (A) (SERTANÓPOLIS)	ENTR. PR-090 (B) (P/ IBIPORÃ)	Estadual	NORTE	VALE DO TIBAGI	3	222	23º 03' 18,28"	51º 03' 01,04"	826	23º 03' 23,44"	51º 03' 10,10"		
PR 323	Eixo Principal	323S0075EPR	35,43	60,00	24,57	S	ENTR. PR-090 (B) (P/ IBIPORÃ)	ENTR. PR-445/545 (WARTA)	Estadual	NORTE	VALE DO TIBAGI	3	826	23º 03' 23,44"	51º 03' 10,10"	204	23º 11' 22,57"	51º 12' 23,49"		
PR 323	Eixo Principal	323P0080EPR	60,00	71,60	11,60	PLA	ENTR. PR-445/545 (WARTA)	ENTR. PR-536 (P/ CAMBÉ)	Estadual											
PR 323	Eixo Principal	323P0090EPR	71,60	82,00	10,40	PLA	ENTR. PR-536 (P/ CAMBÉ)	ENTR. BR-369 (ROLÂNDIA)	Estadual											
PR 323	Eixo Principal	323S0100EPR	82,00	86,97	4,97	S	ENTR. BR-369 (ROLÂNDIA)	ENTR. PR-170 (ROLÂNDIA)	Estadual	NORTE	VALE DO TIBAGI	1	1.818	23º 18' 03,18"	51º 20' 42,17"	1.555	23º 18' 28,54"	51º 23' 17,39"		
PR 323	Eixo Principal	323P0110EPR	86,97	105,97	19,00	PLA	ENTR. PR-170 (ROLÂNDIA)	SABÁUDIA	Estadual											
PR 323	Eixo Principal	323P0130EPR	105,97	120,97	15,00	PLA	SABÁUDIA	ENTR. PR-448 (PLAN.)	Estadual											
PR 323	Eixo Principal	323P0150EPR	120,97	145,97	25,00	PLA	ENTR. PR-448 (PLAN.)	ENTR. BR-376 (MARINGÁ)	Estadual											
PR 323	Eixo Principal	323D0190EPR	145,97	152,81	6,84	D	ENTR. PR-317 (MARINGÁ)	ACESSO PAIÇANDU	Estadual	NOROESTE	NOROESTE	3	137	23º 26' 47,51"	51º 59' 03,38"	827	23º 27' 51,20"	52º 02' 49,74"		
PR 323	Eixo Principal	323E0190EPR	145,97	152,81	6,84	D	ENTR. PR-317 (MARINGÁ)	ACESSO PAIÇANDU	Estadual	NOROESTE	NOROESTE	3	137	23º 26' 47,51"	51º 59' 03,38"	827	23º 27' 51,20"	52º 02' 49,74"		
PR 323	Eixo Principal	323D0210EPR	152,81	174,64	21,83	D	ACESSO PAIÇANDU	ENTR. PR-551 - AC. A DR. CAMARGO	Estadual	NOROESTE	NOROESTE	3	827	23º 27' 51,20"	52º 02' 49,74"	829	23º 32' 48,08"	52º 13' 50,29"		
PR 323	Eixo Principal	323E0210EPR	152,81	174,64	21,83	D	ACESSO PAIÇANDU	ENTR. PR-551 - AC. A DR. CAMARGO	Estadual	NOROESTE	NOROESTE	3	827	23º 27' 51,20"	52º 02' 49,74"	829	23º 32' 48,08"	52º 13' 50,29"		
PR 323	Eixo Principal	323D0230EPR	174,64	180,94	6,30	D	ENTR. PR-551 - AC. A DR. CAMARGO	FINAL OBRA DE DUPLICAÇÃO	Estadual	NOROESTE	NOROESTE	3	829	23º 32' 48,08"	52º 13' 50,29"	850	23º 34' 24,12"	52º 16' 56,56"		
PR 323	Eixo Principal	323E0230EPR	174,64	180,94	6,30	D	ENTR. PR-551 - AC. A DR. CAMARGO	FINAL OBRA DE DUPLICAÇÃO	Estadual	NOROESTE	NOROESTE	3	829	23º 32' 48,08"	52º 13' 50,29"	850	23º 34' 24,12"	52º 16' 56,56"		
PR 323	Eixo Principal	323S0235EPR	180,94	182,16	1,22	S	FINAL OBRA DE DUPLICAÇÃO	ENTR. PR-554 (P/ S. JORGE DO IVAÍ)	Estadual	NOROESTE	NOROESTE	3	850	23º 34' 24,12"	52º 16' 56,56"	112	23º 34' 21,77"	52º 17' 38,03"		
PR 323	Eixo Principal	323S0251EPR	182,16	190,64	8,48	S	ENTR. PR-554 (P/ S. JORGE DO IVAÍ)	ENTR. PR-558 (P/ MALU)	Estadual	NOROESTE	NOROESTE	3	112	23º 34' 21,77"	52º 17' 38,03"	830	23º 36' 01,47"	52º 21' 46,70"		
PR 323	Eixo Principal	323S0260EPR	190,64	202,13	11,49	S	ENTR. PR-558 (P/ MALU)	ACESSO A JUSSARA	Estadual	NOROESTE	NOROESTE	3	830	23º 36' 01,47"	52º 21' 46,70"	831	23º 37' 55,78"	52º 27' 51,53"		
PR 323	Eixo Principal	323S0270EPR	202,13	215,47	13,34	S	ACESSO A JUSSARA	ENTR. PR-082 (CIANORTE)	Estadual	NOROESTE	NOROESTE	3	831	23º 37' 55,78"	52º 27' 51,53"	832	23º 40' 07,65"	52º 34' 55,21"		
PR 323	Eixo Principal	323S0290EPR	215,47	216,69	1,22	S	ENTR. PR-082 (CIANORTE)	AC. I CIANORTE	Estadual	NOROESTE	ENTRE RIOS	5	832	23º 40' 07,65"	52º 34' 55,21"	833	23º 40' 29,58"	52º 35' 31,11"		
PR 323	Eixo Principal	323S0291EPR	216,69	219,46	2,77	S	AC. I CIANORTE	AC. II CIANORTE	Estadual	NOROESTE	ENTRE RIOS	5	833	23º 40' 29,58"	52º 35' 31,11"	834	23º 41' 00,14"	52º 36' 57,77"		
PR 323	Eixo Principal	323S0292EPR	219,46	223,02	3,56	S	AC. II CIANORTE	AC. III CIANORTE	Estadual	NOROESTE	ENTRE RIOS	5	834	23º 41' 00,14"	52º 36' 57,77"	835	23º 42' 02,30"	52º 38' 34,95"		
PR 323	Eixo Principal	323S0293EPR	223,02	227,70	4,68	S	AC. III CIANORTE	ENTR. PR-567 (P/ ARARUNA)	Estadual	NOROESTE	ENTRE RIOS	5	835	23º 42' 02,30"	52º 38' 34,95"	836	23º 43' 42,83"	52º 40' 36,88"		
PR 323	Eixo Principal	323S0295EPR	227,70	237,34	9,64	S	ENTR. PR-567 (P/ ARARUNA)	ACESSO A MARABÁ	Estadual	NOROESTE	ENTRE RIOS	5	836	23º 43' 42,83"	52º 40' 36,88"	837	23º 44' 08,87"	52º 46' 04,68"		
PR 323	Eixo Principal	323S0297EPR	237,34	246,15	8,81	S	ACESSO A MARABÁ	ENTR. PR-479 (TAPEJARA)	Estadual	NOROESTE	ENTRE RIOS	5	837	23º 44' 08,87"	52º 46' 04,68"	83	23º 44' 34,95"	52º 50' 39,40"		
PR 323	Eixo Principal	323S0310EPR	246,15	248,58	2,43	S	ENTR. PR-479 (TAPEJARA)	AC. I TAPEJARA	Estadual	NOROESTE	ENTRE RIOS	5	83	23º 44' 34,95"	52º 50' 39,40"	838	23º 44' 26,62'	52º 52' 03,69"		
PR 323	Eixo Principal	323S0315EPR	248,58	250,35	1,77	S	AC. I TAPEJARA	AC. II TAPEJARA	Estadual	NOROESTE	ENTRE RIOS	5	838	23º 44' 26,62'	52º 52' 03,69"	839	23º 44' 10,54'	52º 53' 02,62"		
PR 323	Eixo Principal	323S0320EPR	250,35	266,31	15,96	S	AC. II TAPEJARA	ENTR. PR-477 (P/ NOVA OLÍMPIA)	Estadual	NOROESTE	ENTRE RIOS	5	839	23º 44' 10,54'	52º 53' 02,62"	67	23º 46' 26,46"	53º 01' 18,18'		
PR 323	Eixo Principal	323S0330EPR	266,31	270,21	3,90	S	ENTR. PR-477 (P/ NOVA OLÍMPIA)	ENTR. BR-487(A) (AC. SEC. II CRUZEIRO DO OESTE)	Estadual	NOROESTE	ENTRE RIOS	5	67	23º 46' 26,46"	53º 01' 18,18'	1.187	23º 47' 42,18'	53º 02' 50,10"		
PR 323	Eixo Principal	323S0332EPR	270,21	271,26	1,05	S	ENTR. BR-487(A) (AC. SEC. II CRUZEIRO DO OESTE)	ENTR. PR-180 (P/ GOIOERÊ)	Estadual	NOROESTE	ENTRE RIOS	5	1.187	23º 47' 42,18'	53º 02' 50,10"	65	23º 47' 55,80'	53º 03' 23,10"		
PR 323	Eixo Principal	323S0333EPR	271,26	274,06	2,80	S	ENTR. PR-180 (P/ GOIOERÊ)	AC. PRINCIPAL CRUZ. DO OESTE	Estadual	NOROESTE	ENTRE RIOS	5	65	23º 47' 55,80'	53º 03' 23,10"	1.186	23º 47' 19,66"	53º 04' 52,36"		
PR 323	Eixo Principal	323S0334EPR	274,06	275,86	1,80	S	AC. PRINCIPAL CRUZ. DO OESTE	AC. SECUND. I CRUZ. DO OESTE	Estadual	NOROESTE	ENTRE RIOS	5	1.186	23º 47' 19,66"	53º 04' 52,36"	1.185	23º 46' 51,93'	53º 05' 41,82"		
PR 323	Eixo Principal	323S0335EPR	275,86	282,23	6,37	S	AC. SECUND. I CRUZ. DO OESTE	ENTR. PR-682 (NÃO PAV.) / BR-487 (B) (PLAN.)	Estadual	NOROESTE	ENTRE RIOS	5	1.185	23º 46' 51,93'	53º 05' 41,82"	58	23º 46' 01,92"	53º 09' 04,35"		
PR 323	Eixo Principal	323S0336EPR	282,23	287,97	5,74	S	ENTR. PR-682 (NÃO PAV.) / BR-487(B) (PLAN)	ACESSO LOVAT	Estadual	NOROESTE	ENTRE RIOS	5	58	23º 46' 01,92"	53º 09' 04,35"	840	23º 46' 21,39"	53º 12' 09,17"		
PR 323	Eixo Principal	323S0343EPR	287,97	294,92	6,95	S	ACESSO LOVAT	INÍCIO P. DUPLA (UMUARAMA)	Estadual	NOROESTE	ENTRE RIOS	5	840	23º 46' 21,39"	53º 12' 09,17"	54	23º 46' 43,11"	53º 15' 54,49"		
PR 323	Eixo Principal	323D0347EPR	294,92	295,25	0,33	D	INÍCIO P. DUPLA (UMUARAMA)	ENTR. PR-482 (P/ MARIA HELENA)	Estadual	NOROESTE	ENTRE RIOS	5	54	23º 46' 43,11"	53º 15' 54,49"	52	23º 46' 41,08"	53º 16' 05,65"		
PR 323	Eixo Principal	323E0347EPR	294,92	295,25	0,33	D	INÍCIO P. DUPLA (UMUARAMA)	ENTR. PR-482 (P/ MARIA HELENA)	Estadual	NOROESTE	ENTRE RIOS	5	54	23º 46' 43,11"	53º 15' 54,49"	52	23º 46' 41,08"	53º 16' 05,65"		
PR 323	Eixo Principal	323D0350EPR	295,25	298,15	2,90	D	ENTR. PR-482 (P/ M. HELENA)	AC. I UMUARAMA (VIADUTO)	Estadual	NOROESTE	ENTRE RIOS	8	52	23º 46' 41,08"	53º 16' 05,65"	49	23º 46' 41,09"	53º 17' 47,62"		
PR 323	Eixo Principal	323E0350EPR	295,25	298,15	2,90	D	ENTR. PR-482 (P/ M. HELENA)	AC. I UMUARAMA (VIADUTO)	Estadual	NOROESTE	ENTRE RIOS	8	52	23º 46' 41,08"	53º 16' 05,65"	49	23º 46' 41,09"	53º 17' 47,62"		
PR 323	Eixo Principal	323D0370EPR	298,15	300,45	2,30	D	AC. I UMUARAMA (VIADUTO)	AC. I I UMUARAMA	Estadual	NOROESTE	ENTRE RIOS	8	49	23º 46' 41,09"	53º 17' 47,62"	842	23º 47' 21,63"	53º 18' 51,85"		
PR 323	Eixo Principal	323E0370EPR	298,15	300,45	2,30	D	AC. I UMUARAMA (VIADUTO)	AC. I I UMUARAMA	Estadual	NOROESTE	ENTRE RIOS	8	49	23º 46' 41,09"	53º 17' 47,62"	842	23º 47' 21,63"	53º 18' 51,85"		
PR 323	Eixo Principal	323D0391EPR	300,45	303,45	3,00	D	AC. II UMUARAMA	ENTR. PR-468 (P/ MARILUZ)	Estadual	NOROESTE	ENTRE RIOS	8	842	23º 47' 21,63"	53º 18' 51,85"	843	23º 48' 46,27"	53º 19' 36,82"		
PR 323	Eixo Principal	323E0391EPR	300,45	303,45	3,00	D	AC. II UMUARAMA	ENTR. PR-468 (P/ MARILUZ)	Estadual	NOROESTE	ENTRE RIOS	8	842	23º 47' 21,63"	53º 18' 51,85"	843	23º 48' 46,27"	53º 19' 36,82"		
PR 323	Eixo Principal	323D0393EPR	303,45	303,99	0,54	D	ENTR. PR-468 (P/ MARILUZ)	FINAL DA OBRA DE DUPLICAÇÃO	Estadual	NOROESTE	ENTRE RIOS	8	843	23º 48' 46,27"	53º 19' 36,82"	841	23º 48' 57,71"	53º 19' 50,84"		

GOVERNO DO ESTADO DO PARANÁ
SECRETARIA DE ESTADO DE INFRAESTRUTURA E LOGÍSTICA
DEPARTAMENTO DE ESTRADAS DE RODAGEM

RODOVIAS ESTADUAIS

Rodovia	Tipo	Trecho	Trecho km	Trecho km	Ext (km)	Pista	De	Para	Jurisdição	SR	Responsável SR ou ER	Área Gestão	Coordenadas Geográficas Ref	Latitude (S)	Longitude (O)	Ref	Latitude (S)	Longitude (O)	Coincidência Rodovia(s)	Trecho(s) SRE/SNV
PR 323	Eixo Principal	323E0393EPR	303,45	303,99	0,54	D	ENTR. PR-468 (P/ MARILUZ)	FINAL DA OBRA DE DUPLICAÇÃO	Estadual	NOROESTE	ENTRE RIOS	8	843	23º 48' 46,27"	53º 19' 36,82"	841	23º 48' 57,71"	53º 19' 50,84"		
PR 323	Eixo Principal	32350395EPR	303,99	315,77	11,78	S	FINAL DA OBRA DE DUPLICAÇÃO	AC. PEROBAL	Estadual	NOROESTE	ENTRE RIOS	8	841	23º 48' 57,71"	53º 19' 50,84"	844	23º 53' 23,30"	53º 24' 29,97"		
PR 323	Eixo Principal	32350400EPR	315,77	321,55	5,78	S	AC. PEROBAL	ENTR. PR-486 (CEDRO)	Estadual	NOROESTE	ENTRE RIOS	8	844	23º 53' 23,30"	53º 24' 29,97"	845	23º 53' 27,95"	53º 27' 52,15'		
PR 323	Eixo Principal	32350410EPR	321,55	322,61	1,06	S	ENTR. PR-486 (CEDRO)	AC. CEDRO	Estadual	NOROESTE	ENTRE RIOS	8	845	23º 53' 27,95"	53º 27' 52,15'	846	23º 53' 23,14'	53º 28' 29,30"		
PR 323	Eixo Principal	32350420EPR	322,61	326,65	4,04	S	AC. CEDRO	ENTR. PR-485 (CAFEZAL)	Estadual	NOROESTE	ENTRE RIOS	8	846	23º 53' 23,14'	53º 28' 29,30"	36	23º 53' 50,83"	53º 30' 38,75"		
PR 323	Eixo Principal	32350430EPR	326,65	327,00	0,35	S	ENTR. PR-485 (CAFEZAL)	AC. CAFEZAL DO SUL	Estadual	NOROESTE	ENTRE RIOS	8	36	23º 53' 50,83"	53º 30' 38,75"	847	23º 53' 56,25"	53º 30' 49,43"		
PR 323	Eixo Principal	32350435EPR	327,00	336,39	9,39	S	AC. CAFEZAL DO SUL	AC. GUAIPORÃ	Estadual	NOROESTE	ENTRE RIOS	8	847	23º 53' 56,25"	53º 30' 49,43"	848	23º 56' 33,79"	53º 35' 19,58"		
PR 323	Eixo Principal	32350440EPR	336,39	349,75	13,36	S	AC. GUAIPORÃ	ENTR. PRC-272 PR-182(PLAN.) BR-272(PLAN.) AC. IPORÃ	Estadual	NOROESTE	ENTRE RIOS	8	848	23º 56' 33,79"	53º 35' 19,58"	726	24º 00' 23,55"	53º 41' 50,91"		
PR 340	Eixo Principal	340P0020EPR	0	20,00	20,00	PLA	ENTR. BR-277	ENTR. PR-408 (ANTONINA)	Estadual											
PR 340	Eixo Principal	34050030EPR	20,00	36,72	16,72	S	ENTR. PR-408 (ANTONINA)	ENTR. PR-405 (CACATU)	Estadual	LESTE	LESTE	1	339	25º 26' 18,52"	48º 45' 08,83"	851	25º 18' 35,08'	48º 44' 42,87"		
PR 340	Eixo Principal	34050050EPR	36,72	45,15	8,43	S	ENTR. PR-405 (CACATU)	AC. USINA PARIGOT DE SOUZA	Estadual	LESTE	LESTE	1	851	25º 18' 35,08'	48º 44' 42,87"	852	25º 15' 00,32"	48º 44' 54,51"		
PR 340	Eixo Principal	34050052EPR	45,15	46,78	1,63	S	AC. USINA PARIGOT DE SOUZA	FINAL DO PAVIM. (CACHOEIRA DE CIMA)	Estadual	LESTE	LESTE	1	852	25º 15' 00,32"	48º 44' 54,51"	849	25º 14' 13,73"	48º 45' 08,81"		
PR 340	Eixo Principal	340N0053EPR	46,78	47,17	0,39	NPV	FINAL DO PAVIM. (CACHOEIRA DE CIMA)	INÍCIO DO PAVIMENTO	Estadual	LESTE	LESTE	1	849	25º 14' 13,73"	48º 45' 08,81"	853	25º 14' 01,93"	48º 45' 04,35'		
PR 340	Eixo Principal	34050054EPR	47,17	48,08	0,91	S	INÍCIO DO PAVIMENTO	CACHOEIRA DE CIMA (BAIRRO ALTO)	Estadual	LESTE	LESTE	1	853	25º 14' 01,93"	48º 45' 04,35'	1.632	25º 13' 44,51"	48º 45' 12,95"		
PR 340	Eixo Principal	340P0055EPR	48,08	58,08	10,00	PLA	CACHOEIRA DE CIMA (BAIRRO ALTO)	ENTR. BR-116	Estadual											
PR 340	Eixo Principal	340P0060EPR	58,08	100,08	42,00	PLA	ENTR. BR-116	ENTR. BR-476 (TUNAS DO PARANÁ)	Estadual											
PR 340	Eixo Principal	340N0070EPR	100,08	129,66	29,58	NPV	ENTR. BR-476 (TUNAS DO PARANÁ)	CERRO AZUL (A)	Estadual	LESTE	LESTE	2	332	24º 57' 32,28"	49º 05' 48,86"	1.622	24º 49' 32,66"	49º 15' 31,95'		
PR 340	Coincidente	-	129,66	129,99	0,33	S	CERRO AZUL (A)	CERRO AZUL (B)	Municipal				1.622	24º 49' 32,66"	49º 15' 31,95'	1.939	24º 49' 32,44"	49º 15' 43,77	PR 340	340M0075MUN
PR 340	Eixo Principal	340P0080EPR	129,99	206,99	77,00	PLA	CERRO AZUL (B)	ENTR. PR-090 (P/ CASTROLANDA)	Estadual											
PR 340	Eixo Principal	34050090EPR	206,99	215,77	8,78	S	ENTR. PR-090 (P/ CASTROLANDA)	ACESSO A CASTROLANDA	Estadual	CAMPOS GERAIS	CERNE	2	1.831	24º 47' 56,45"	49º 51' 48,37"	855	24º 47' 39,71"	49º 56' 35,59"		
PR 340	Eixo Principal	34050110EPR	215,77	221,49	5,72	S	ACESSO A CASTROLANDA	INÍCIO PISTA DUPLA	Estadual	CAMPOS GERAIS	CERNE	2	855	24º 47' 39,71"	49º 56' 35,59"	1.760	24º 48' 22,22"	49º 59' 37,28'		
PR 340	Eixo Principal	340D0115EPR	221,49	222,12	0,63	D	INÍCIO PISTA DUPLA	FINAL PISTA DUPLA (CASTRO)	Estadual	CAMPOS GERAIS	CERNE	2	1.760	24º 48' 22,22"	49º 59' 37,28'	1.761	24º 48' 20,97"	49º 59' 58,32"		
PR 340	Eixo Principal	340E0115EPR	221,49	222,12	0,63	D	INÍCIO PISTA DUPLA	FINAL PISTA DUPLA (CASTRO)	Estadual	CAMPOS GERAIS	CERNE	2	1.760	24º 48' 22,22"	49º 59' 37,28'	1.761	24º 48' 20,97"	49º 59' 58,32"		
PR 340	Eixo Principal	34050120EPR	222,12	223,61	1,49	S	FINAL PISTA DUPLA (CASTRO)	ENTR. PR-151 (A) (CASTRO)	Estadual	CAMPOS GERAIS	CERNE	2	1.761	24º 48' 20,97"	49º 59' 58,32"	280	24º 48' 18,96"	50º 00' 49,70"		
PR 340	Coincidente	-	223,61	224,83	1,22	D	ENTR. PR-151 (A) (CASTRO)	ACESSO CASTRO	Estadual										PR 151	151D0220EPR
PR 340	Coincidente	-	224,83	225,57	0,74	D	ACESSO CASTRO	ENTR. PR-151 (B) (CASTRO)	Estadual										PR 151	151D0225EPR
PR 340	Eixo Principal	34050132EPR	225,57	266,88	41,31	S	ENTR. PR-151 (B) (CASTRO)	AC. PARQUE ESTADUAL DO GUARTELÁ	Estadual	CAMPOS GERAIS	CERNE	2	278	24º 47' 16,20"	50º 00' 58,34"	1.798	24º 34' 59,12"	50º 16' 00,43"		
PR 340	Eixo Principal	34050135EPR	266,88	284,60	17,72	S	AC. PARQUE ESTADUAL DO GUARTELÁ	TIBAGI (INÍCIO ÁREA URBANA)	Estadual	CAMPOS GERAIS	CERNE	2	1.798	24º 34' 59,12"	50º 16' 00,43"	1.764	24º 31' 26,31"	50º 24' 15,41'		
PR 340	Eixo Principal	340D0140EPR	284,60	286,90	2,30	D	TIBAGI (INÍCIO ÁREA URBANA)	FINAL PISTA DUPLA	Estadual	CAMPOS GERAIS	CAMPOS GERAIS	2	1.764	24º 31' 26,31"	50º 24' 15,41'	1.765	24º 30' 38,81"	50º 25' 06,76"		
PR 340	Eixo Principal	340E0140EPR	284,60	286,90	2,30	D	TIBAGI (INÍCIO ÁREA URBANA)	FINAL PISTA DUPLA	Estadual	CAMPOS GERAIS	CAMPOS GERAIS	2	1.764	24º 31' 26,31"	50º 24' 15,41'	1.765	24º 30' 38,81"	50º 25' 06,76"		
PR 340	Eixo Principal	34050145EPR	286,90	287,17	0,27	S	FINAL PISTA DUPLA	FINAL ÁREA URBANA TIBAGI	Estadual	CAMPOS GERAIS	CAMPOS GERAIS	2	1.765	24º 30' 38,81"	50º 25' 06,76"	856	24º 30' 41,58"	50º 25' 15,79		
PR 340	Eixo Principal	34050150EPR	287,17	290,52	3,35	S	FINAL ÁREA URBANA TIBAGI	ENTR. BR-153	Estadual	CAMPOS GERAIS	CAMPOS GERAIS	3	856	24º 30' 41,58"	50º 25' 15,79'	1.757	24º 30' 02,96"	50º 26' 40,80"		
PR 340	Eixo Principal	34050170EPR	290,52	321,77	31,25	S	ENTR. BR-153	ENTR. PR-160 (A) (P/ IMBAÚ)	Estadual	CAMPOS GERAIS	CAMPOS GERAIS	3	1.757	24º 30' 02,96"	50º 26' 40,80"	578	24º 22' 48,95"	50º 40' 12,91"		
PR 340	Coincidente	-	321,77	326,05	4,28	S	ENTR. PR-160 (A) (P/ IMBAÚ)	ENTR. PR-160 (B) (P/ TELÊMACO BORBA)	Estadual				578	24º 22' 48,95"	50º 40' 12,91"	1.906	24º 20' 45,66"	50º 39' 36,40"	PR 160	160S0340EPR
PR 340	Eixo Principal	34050190EPR	326,05	335,02	8,97	S	ENTR. PR-160 (B) (P/ TELÊMACO BORBA)	CABECEIRA INICIAL PONTE RIO IMBAUZINHO	Estadual	CAMPOS GERAIS	CAMPOS GERAIS	3	1.906	24º 20' 45,66"	50º 39' 36,40"	1.908	24º 17' 33,78"	50º 42' 09,60"		
PR 340	Eixo Principal	34050200EPR	335,02	340,51	5,49	S	CABECEIRA INICIAL PONTE RIO IMBAUZINHO	AC. SECUND. FÁBRICA KLABIN	Estadual	NORTE	VALE DO IVAÍ	10	1.908	24º 17' 33,78"	50º 42' 09,60"	1.909	24º 15' 22,83"	50º 43' 40,94"		
PR 340	Eixo Principal	34050205EPR	340,51	344,00	3,49	S	AC. SECUND. FÁBRICA KLABIN	AC. FÁBRICA KLABIN (ROTATÓRIA)	Estadual	NORTE	VALE DO IVAÍ	10	1.909	24º 15' 22,83"	50º 43' 40,94"	1.979	24º 14' 34,51"	50º 45' 19,62"		
PR 340	Eixo Principal	34050212EPR	344,00	356,29	12,29	S	AC. FÁBRICA KLABIN (ROTATÓRIA)	ENTR. ROD. MUNICIPAL (P/ TELÊMACO BORBA)	Estadual	NORTE	VALE DO IVAÍ	10	1.979	24º 14' 34,51"	50º 45' 19,62"	1.980	24º 17' 44,90"	50º 49' 24,49		
PR 340	Eixo Principal	34050216EPR	356,29	358,12	1,83	S	ENTR. ROD. MUNICIPAL (P/ TELÊMACO BORBA)	ENTR. ROD. MUNICIPAL (P/ ORTIGUEIRA)	Estadual	NORTE	VALE DO IVAÍ	10	1.980	24º 17' 44,90"	50º 49' 24,49'	1.981	24º 17' 09,41"	50º 50' 15,81'		
PR 340	Eixo Principal	34050218EPR	358,12	363,48	5,36	S	ENTR. ROD. MUNICIPAL (P/ ORTIGUEIRA)	ENTR. BR-376(A)	Estadual	NORTE	VALE DO IVAÍ	10	1.981	24º 17' 09,41"	50º 50' 15,81'	1.982	24º 16' 33,08"	50º 53' 10,66"		
PR 340	Coincidente	-	363,48	369,94	6,46	S	ENTR. BR-376(A)	INÍCIO PISTA DUPLA	Federal										BR 376	376BPR0310
PR 340	Coincidente	-	369,94	372,23	2,29	D	INÍCIO PISTA DUPLA	ENTR. PR-987 (ORTIGUEIRA)	Federal										BR 376	376BPR0305
PR 340	Coincidente	-	372,23	374,63	2,40	D	ENTR. PR-987 (ORTIGUEIRA)	FINAL PISTA DUPLA	Federal										BR 376	376BPR0305
PR 340	Coincidente	-	374,63	392,53	17,90	S	FINAL PISTA DUPLA	BAIRRO DOS FRANÇAS	Federal										BR 376	376BPR0300
PR 340	Coincidente	-	392,53	414,13	21,60	S	BAIRRO DOS FRANÇAS	INÍCIO DA P. DUPLA (MAUÁ DA SERRA)	Federal										BR 376	376BPR0295
PR 340	Coincidente	-	414,13	426,33	12,20	D	INÍCIO P. DUPLA	FINAL DA PISTA DUPLA (MAUÁ DA SERRA)	Federal										BR 376	376BPR0293
PR 340	Coincidente	-	426,33	427,13	0,80	S	FINAL DA PISTA DUPLA (MAUÁ)	ENTR. PRC-272 PR-445 BR-272 (PLAN.)	Federal										BR 376	376BPR0290
PR 340	Coincidente	-	427,13	431,73	4,60	S	ENTR. PRC-272 PR-445 BR-272(PLAN.)	MAUÁ DA SERRA	Federal										BR 376	376BPR0285
PR 340	Coincidente	-	431,73	451,93	20,20	S	MAUÁ DA SERRA	INÍCIO OBRA DE DUPLICAÇÃO	Federal										BR 376	376BPR0280
PR 340	Coincidente	-	451,93	454,93	3,00	S	INÍCIO OBRA DE DUPLICAÇÃO	ENTR. PR-539 (MARILÂNDIA DO SUL)	Federal										BR 376	376BPR0280
PR 340	Coincidente	-	454,93	461,43	6,50	S	ENTR. PR-539 (MARILÂNDIA DO SUL)	FINAL OBRA DE DUPLICAÇÃO	Federal										BR 376	376BPR0275
PR 340	Coincidente	-	461,43	464,13	2,70	S	FINAL OBRA DE DUPLICAÇÃO	CALIFORNIA	Federal										BR 376	376BPR0275
PR 340	Coincidente	-	464,13	467,39	3,26	S	CALIFORNIA	INÍCIO PISTA DUPLA	Federal										BR 376	376BPR0275
PR 340	Coincidente	-	467,39	471,83	4,44	D	INÍCIO PISTA DUPLA	ENTR. PR-532 (P/ CORREIA DE FREITAS)	Federal										BR 376	376BPR0275
PR 340	Coincidente	-	471,83	472,90	1,07	D	ENTR. PR-532 (P/ CORREIA DE FREITAS)	FINAL PISTA DUPLA / INÍCIO OBRA DE DUPLIC.	Federal										BR 376	376BPR0270
PR 340	Coincidente	-	472,90	476,13	3,23	EOD	FINAL PISTA DUPLA / INÍCIO OBRA DE DUPLIC.	ENTR. BR-376 (B) (AC. SUDESTE APUCARANA)	Federal										BR 376	376BPR0270
PR 340	Coincidente	-	476,13	477,36	1,23	D	ENTR. BR-376 (B) (AC. SUDESTE APUCARANA)	FINAL PISTA DUPLA	Federal										BR 376	376BPR0265
PR 340	Coincidente	-	477,36	486,73	9,37	S	FINAL PISTA DUPLA	ENTR. BR-369(A) (AC. OESTE APUCAR.)	Federal										BR 376	376BPR0265
PR 340	Coincidente	-	486,73	488,03	1,30	D	ENTR. BR-369(A) (AC. OESTE APUCAR.)	ENTR. PR-170(A) (CONT. N. APUCARANA) BR-369 (B)	Federal										BR 369	369BPR0700
PR 340	Coincidente	-	488,03	499,68	11,65	S	ENTR. PR-170 (A) BR-369 (B)	ENTR. BR-369 (C) (P/ APUCARANA)	Estadual										PR 170	170S0170EPR
PR 340	Coincidente	-	499,68	510,28	10,60	D	ENTR. BR-369 (C) (P/ APUCARANA)	FINAL P. DUPLA (ARAPONGAS)	Federal										BR369	369BPR0685
PR 340	Coincidente	-	510,28	512,98	2,70	S	FINAL P. DUPLA (ARAPONGAS)	INÍCIO PISTA DUPLA	Federal										BR 369	369BPR0680
PR 340	Coincidente	-	512,98	517,78	4,80	S	INÍCIO PISTA DUPLA	ENTR. PR-444 (ARAPONGAS)	Federal										BR 369	369BPR0675
PR 340	Coincidente	-	517,78	521,78	4,00	D	ENTR. PR-444 (ARAPONGAS)	ENTR. PR-986 (CONT. ROLÂNDIA)	Federal										BR 369	369BPR0670
PR 340	Coincidente	-	521,78	526,28	4,50	S	ENTR. PR-986 (CONT. ROLÂNDIA)	ENTR. BR-369 (D) (ROLÂNDIA)	Federal										BR 369	369BPR0665

Diário OFICIAL Paraná
Poder Executivo Estadual

Diário Oficial Certificado Digitalmente
O Departamento de Imprensa Oficial do Estado do Paraná, da garantia de autenticidade deste documento, disponibilizado através do site http://www.imprensaoficial.pr.gov.br

GOVERNO DO ESTADO DO PARANÁ
SECRETARIA DE ESTADO DE INFRAESTRUTURA E LOGÍSTICA
DEPARTAMENTO DE ESTRADAS DE RODAGEM

RODOVIAS ESTADUAIS

Rodovia	Tipo	Trecho	Trecho km	Trecho km	Ext (km)	Pista	De	Para	Jurisdição	SR	Responsável SR ou ER	Área Gestão	Coordenadas Geográficas Ref	Latitude (S)	Longitude (O)	Ref	Latitude (S)	Longitude (O)	Coincidência Rodovia(s)	Coincidência Trecho(s) SRE/SNV
PR 340	Coincidente	-	526,28	528,49	2,21	S	ENTR. BR-369 (D) (ROLÂNDIA)	ENTR. PR-323 (ROLÂNDIA)	Municipal				1.555	23º 18' 28,54"	51º 23' 17,39"	892	23º 18' 55,50"	51º 22' 32,84"	PR 170	170M0130MUN
PR 340	Coincidente	-	528,49	542,61	14,12	S	ENTR. PR-323 (ROLÂNDIA)	ENTR. PR-547 (SÃO MARTINHO)	Estadual										PR 170	170S0120EPR
PR 340	Coincidente	-	542,61	553,69	11,08	S	ENTR. PR-547 (SÃO MARTINHO)	ENTR. PR-170 (B)	Estadual										PR 170	170S0110EPR
PR 340	Eixo Principal	340S0290EPR	553,69	557,71	4,02	S	ENTR. PR-170 (B)	INÍCIO PISTA DUPLA (JAGUAPITÃ)	Estadual	NORTE	VALE DO IVAÍ	1	183	23º 06' 30,25"	51º 28' 47,38"	1.747	23º 06' 54,05"	51º 30' 59,14"		
PR 340	Eixo Principal	340D0300EPR	557,71	558,46	0,75	D	INÍCIO PISTA DUPLA (JAGUAPITÃ)	JAGUAPITÃ (A)	Estadual	NORTE	VALE DO IVAÍ	1	1.747	23º 06' 54,05"	51º 30' 59,14"	1.746	23º 07' 02,22"	51º 31' 23,69"		
PR 340	Eixo Principal	340E0300EPR	557,71	558,46	0,75	D	INÍCIO PISTA DUPLA (JAGUAPITÃ)	JAGUAPITÃ (A)	Estadual	NORTE	VALE DO IVAÍ	1	1.747	23º 06' 54,05"	51º 30' 59,14"	1.746	23º 07' 02,22"	51º 31' 23,69"		
PR 340	Coincidente	-	558,46	559,19	0,73	S	JAGUAPITÃ (A)	JAGUAPITÃ (B)	Municipal				1.746	23º 07' 02,22"	51º 31' 23,69"	1.721	23º 06' 46,60"	51º 31' 43,62"	PR 340	340M0305MUN
PR 340	Eixo Principal	340S0310EPR	559,19	580,83	21,64	S	JAGUAPITÃ (B)	ACESSO GUARACI	Estadual	NORTE	VALE DO IVAÍ	1	1.721	23º 06' 46,60"	51º 31' 43,62"	859	22º 58' 32,67"	51º 38' 55,99"		
PR 340	Eixo Principal	340S0330EPR	580,83	582,75	1,92	S	ACESSO GUARACI	ENTR. PR-542 (GUARACI)	Estadual	NORTE	VALE DO TIBAGI	1	859	22º 58' 32,67"	51º 38' 55,99"	174	22º 57' 39,00"	51º 38' 57,76"		
PR 340	Eixo Principal	340S0340EPR	582,75	598,89	16,14	S	ENTR. PR-542 (GUARACI)	AC. CENTENÁRIO DO SUL	Estadual	NORTE	VALE DO TIBAGI	1	174	22º 57' 39,00"	51º 38' 57,76"	860	22º 49' 53,21"	51º 38' 36' 37,60"		
PR 340	Eixo Principal	340S0350EPR	598,89	606,34	7,45	S	AC. CENTENÁRIO DO SUL	AC. SECUND. LUPIONÓPOLIS	Estadual	NORTE	VALE DO TIBAGI	2	860	22º 49' 53,21"	51º 36' 37,60"	861	22º 47' 07,05"	51º 39' 42,69"		
PR 340	Eixo Principal	340S0360EPR	606,34	610,86	4,52	S	AC. SECUND. LUPIONÓPOLIS	ENTR. PR-543 (P/ LUPIONÓPOLIS E P/ CAFEARA)	Estadual	NORTE	VALE DO TIBAGI	2	861	22º 47' 07,05"	51º 39' 42,69"	169	22º 45' 09,55"	51º 41' 16,57"		
PR 340	Eixo Principal	340S0370EPR	610,86	621,80	10,94	S	ENTR. PR-543 (P/ LUPIONÓPOLIS E P/ CAFEARA)	ENTR. PR-317 (STO. INÁCIO)	Estadual	NORTE	VALE DO TIBAGI	2	169	22º 45' 09,55"	51º 41' 16,57"	158	22º 42' 37,20"	51º 46' 39,15"		
PR 340	Eixo Principal	340D0380EPR	621,80	623,37	1,57	D	ENTR. PR-317 (STO. INÁCIO)	SANTO INÁCIO (A)	Estadual	NOROESTE	NOROESTE	1	158	22º 42' 37,20"	51º 46' 39,15"	1.535	22º 42' 00,90"	51º 47' 17,77"		
PR 340	Eixo Principal	340E0380EPR	621,80	623,37	1,57	D	ENTR. PR-317 (STO. INÁCIO)	SANTO INÁCIO (A)	Estadual	NOROESTE	NOROESTE	1	158	22º 42' 37,20"	51º 46' 39,15"	1.535	22º 42' 00,90"	51º 47' 17,77"		
PR 340	Coincidente	-	623,37	624,82	1,45	S	SANTO INÁCIO (A)	SANTO INÁCIO (B)	Municipal				1.535	22º 42' 00,90"	51º 47' 17,77"	862	22º 41' 50,04"	51º 47' 53,84"	PR 340	340M0385MUN
PR 340	Eixo Principal	340S0390EPR	624,82	637,58	12,76	S	SANTO INÁCIO (B)	SANTA INÊS (A)	Estadual	NOROESTE	NOROESTE	1	862	22º 41' 50,04"	51º 47' 53,84"	1.529	22º 38' 28,39"	51º 54' 02,80"		
PR 340	Coincidente	-	637,58	638,18	0,60	S	SANTA INÊS (A)	SANTA INÊS (B)	Municipal				1.529	22º 38' 28,39"	51º 54' 02,80"	863	22º 38' 18,83"	51º 54' 14,96"	PR 340	340M0395MUN
PR 340	Eixo Principal	340S0410EPR	638,18	645,86	7,68	S	SANTA INÊS (B)	ITAGUAJÉ (A)	Estadual	NOROESTE	NOROESTE	1	863	22º 38' 18,83"	51º 54' 14,96"	1.520	22º 37' 08,87"	51º 57' 43,17"		
PR 340	Coincidente	-	645,86	646,76	0,90	S	ITAGUAJÉ (A)	ENTR. PR-542 (PLAN.) (A)	Municipal				1.520	22º 37' 08,87"	51º 57' 43,17"	1.940	22º 37' 08,82"	51º 58' 14,28"	PR 340	340M0415MUN
PR 340	Coincidente	-	646,76	647,02	0,26	S	ENTR. PR-542 (PLAN.) (A)	ENTR. PR-542 (PLAN.) (B)	Municipal				1.940	22º 37' 08,82"	51º 58' 14,28"	1.941	22º 37' 00,31"	51º 58' 14,18"	PR 340	340M0417MUN
PR 340	Coincidente	-	647,02	647,14	0,12	S	ENTR. PR-542 (PLAN.) (B)	ITAGUAJÉ (B)	Municipal				1.941	22º 37' 00,31"	51º 58' 14,18"	864	22º 37' 00,21"	51º 58' 18,41"	PR 340	340M0425MUN
PR 340	Eixo Principal	340S0430EPR	647,14	657,22	10,08	S	ITAGUAJÉ (B)	ENTR. PR-464 (P/ PARANAPOEMA)	Estadual	NOROESTE	NOROESTE	4	864	22º 37' 00,21"	51º 58' 18,41"	865	22º 36' 50,88"	52º 04' 08,61"		
PR 340	Eixo Principal	340S0450EPR	657,22	664,70	7,48	S	ENTR. PR-464 (P/ PARANAPOEMA)	JARDIM OLINDA	Estadual	NOROESTE	CAIUÁ	4	865	22º 36' 50,88"	52º 04' 08,61"	1.515	22º 33' 14,73"	52º 02' 15,99"		
PR 340	Eixo Principal	340P0470EPR	664,70	666,70	2,00	PLA	JARDIM OLINDA	PORTO CEARÁ	Estadual											
PR 364	Coincidente	-	0	3,70	3,70	S	DIVISA PR/SC (TRÊS BARRAS)	OLHO D'ÁGUA	Estadual										PR 151	151S0450EPR
PR 364	Coincidente	-	3,70	13,98	10,28	S	OLHO D'ÁGUA	LAJEADO	Estadual										PR 151	151S0440EPR
PR 364	Coincidente	-	13,98	25,85	11,87	S	LAJEADO	ENTR. BR-476 (A)	Estadual										PR 151	151S0430EPR
PR 364	Coincidente	-	25,85	28,05	2,20	S	ENTR. BR-476 (A) (P/ TRÊS BARRAS)	RIO IGUAÇU (S. MATEUS DO SUL)	Federal										BR 476/PR 151/281	476BPR0125
PR 364	Coincidente	-	28,05	28,25	0,20	S	RIO IGUAÇU (S. MATEUS DO SUL)	INÍCIO PAV. CONCRETO	Federal										BR 476/PR 151/281	476BPR0125
PR 364	Coincidente	-	28,25	28,95	0,70	S	INÍCIO PAV. CONCRETO (S. MATEUS DO SUL)	FINAL PAV. CONCRETO	Federal										BR 476/PR 151/281	476BPR0125
PR 364	Coincidente	-	28,95	29,95	1,00	S	FINAL PAV. CONCRETO (S. MATEUS DO SUL)	ENTR. BR-476 (B)	Federal										BR 476/PR 151/281	476BPR0125
PR 364	Coincidente	-	29,95	30,46	0,51	S	ENTR. BR-476 (B)	ACESSO S. MATEUS DO SUL	Estadual										PR 151	151S0400EPR
PR 364	Eixo Principal	364S0025EPR	30,46	33,45	2,99	S	AC. S. MATEUS DO SUL	S. MATEUS DO SUL	Estadual	LESTE	XISTO	4	873	25º 51' 50,06"	50º 23' 42,07"	1.817	25º 50' 28,53"	50º 24' 20,79"		
PR 364	Eixo Principal	364S0030EPR	33,45	49,71	16,26	S	S. MATEUS DO SUL	RIO TURVO	Estadual	LESTE	XISTO	4	1.817	25º 50' 28,53"	50º 24' 20,79"	867	25º 44' 13,47"	50º 29' 39,31"		
PR 364	Eixo Principal	364S0040EPR	49,71	60,71	11,00	S	RIO TURVO	ENTR. PR-990 (Rebouças)	Estadual	CAMPOS GERAIS	CENTRO SUL	4	867	25º 44' 13,47"	50º 29' 39,31"	2.126	25º 40' 02,74"	50º 33' 46,68"		
PR 364	Eixo Principal	364S0050EPR	60,71	78,80	18,09	S	ENTR. PR-990 (Rebouças)	IRATI (INÍCIO TRECHO MUNICIPAL)	Estadual	CAMPOS GERAIS	CENTRO SUL	4	2.126	25º 40' 02,74"	50º 33' 46,68"	2.216	25º 32' 06,67"	50º 38' 52,98"		
PR 364	Coincidente	-	78,80	79,16	0,36	S	IRATI (INÍCIO TRECHO MUNICIPAL)	RIOZINHO	Municipal				2.216	25º 32' 06,67"	50º 38' 52,98"	874	25º 31' 58,89"	50º 39' 02,85"	PR 364	364M0050MUN
PR 364	Coincidente	-	79,16	79,58	0,42	S	RIOZINHO	ENTR. BR-153 (A)	Municipal				874	25º 31' 58,89"	50º 39' 02,85"	535	25º 31' 51,41"	50º 39' 15,11"	PR 364	364M0053MUN
PR 364	Coincidente	-	79,58	83,69	4,11	S	ENTR. BR-153 (A)	ENTR. BR-153 (B) (IRATI (A))	Federal										BR 153	153BPR1431
PR 364	Coincidente	-	83,69	87,79	4,10	S	ENTR. BR-153 (B) (IRATI (A))	IRATI (B)	Municipal				2.017	25º 29' 42,31"	50º 38' 50,20"	2.061	25º 29' 57,61"	50º 40' 16,58"	PR 364	364M0060MUN
PR 364	Eixo Principal	364S0070EPR	87,79	109,33	21,54	S	IRATI (B)	ENTR. PR-160(PLAN.) (IN. P. DUPLA GUAMIRIM)	Estadual	CAMPOS GERAIS	CENTRO SUL	4	2.061	25º 29' 57,61"	50º 40' 16,58"	231	25º 34' 09,80"	50º 50' 48,77"		
PR 364	Eixo Principal	364D0090EPR	109,33	110,51	1,18	D	ENTR. PR-160(PLAN.) (INÍCIO P. DUPLA)	FINAL P. DUPLA GUAMIRIM	Estadual	CAMPOS GERAIS	CENTRO SUL	4	231	25º 34' 09,80"	50º 50' 48,77"	876	25º 33' 46,76"	50º 51' 22,31"		
PR 364	Eixo Principal	364E0090EPR	109,33	110,51	1,18	D	ENTR. PR-160(PLAN.) (INÍCIO P. DUPLA)	FINAL P. DUPLA GUAMIRIM	Estadual	CAMPOS GERAIS	CENTRO SUL	4	231	25º 34' 09,80"	50º 50' 48,77"	876	25º 33' 46,76"	50º 51' 22,31"		
PR 364	Eixo Principal	364S0093EPR	110,51	135,77	25,26	S	FINAL P. DUPLA GUAMIRIM	INÁCIO MARTINS (A)	Estadual	CAMPOS GERAIS	CENTRO SUL	4	876	25º 33' 46,76"	50º 51' 22,31"	1.568	25º 34' 31,39"	51º 04' 21,91"		
PR 364	Coincidente	-	135,77	136,95	1,18	S	INÁCIO MARTINS (A)	INÁCIO MARTINS (B)	Municipal				1.568	25º 34' 31,39"	51º 04' 21,91"	1.728	25º 34' 19,81"	51º 04' 52,11"	PR 364	364M0095MUN
PR 364	Eixo Principal	364S0098EPR	136,95	160,85	23,90	S	INÁCIO MARTINS (B)	GOES ARTIGAS	Estadual	CAMPOS GERAIS	CENTRO SUL	4	1.728	25º 34' 19,81"	51º 04' 52,11"	868	25º 28' 07,20"	51º 14' 38,49		
PR 364	Eixo Principal	364S0100EPR	160,85	174,70	13,85	S	GOES ARTIGAS	ENTR. BR-277(A) (GUARÁ)	Estadual	CAMPOS GERAIS	CENTRO SUL	4	868	25º 28' 07,20"	51º 14' 38,49	2.033	25º 22' 37,05"	51º 17' 33,14"		
PR 364	Coincidente	-	174,70	187,83	13,13	S	ENTR. BR-277(A) (GUARÁ)	INÍCIO PISTA DUPLA	Federal										BR 277/373	277BPR0190
PR 364	Coincidente	-	187,83	191,40	3,57	D	INÍCIO PISTA DUPLA	ACESSO SECUND. A GUARAPUAVA	Federal										BR 277/373	277BPR0190
PR 364	Coincidente	-	191,40	196,80	5,40	D	ACESSO SECUND. A GUARAPUAVA	ENTR. PRC-466 (GUARAPUAVA)	Federal										BR 277/373	277BPR0205
PR 364	Coincidente	-	196,80	198,34	1,54	EOD	ENTR. PRC-466 (GUARAPUAVA)	ENTR. PR-170	Federal										BR 277/373/PR 170/364	277BPR0210
PR 364	Coincidente	-	198,34	202,50	4,16	S	ENTR. PR-170	ENTR. BR-277 (B) (P/ GOIOXIM)	Federal										BR 277/373/PR 170/364	277BPR0210
PR 364	Coincidente	-	202,50	220,50	18,00	S	ENTR. BR-277 (B) (P/ GOIOXIM)	ENTR. BR-277 (B) (TRÊS CAPÕES)	Federal										BR 277/373	277BPR0215
PR 364	Eixo Principal	364S0108EPR	220,50	235,92	15,42	S	ENTR. BR-277 (B) (TRÊS CAPÕES)	ENTR. PR-825 (P/ CAMPINA DO SIMÃO)	Estadual	CAMPOS GERAIS	CENTRO OESTE	5	171	25º 24' 49,45"	51º 40' 32,42"	1.797	25º 18' 03,79"	51º 42' 41,81"		
PR 364	Eixo Principal	364S0115EPR	235,92	269,57	33,65	S	ENTR. PR-825 (P/ CAMPINA DO SIMÃO)	GOIOXIM	Estadual	CAMPOS GERAIS	CENTRO OESTE	5	1.797	25º 18' 03,79"	51º 42' 41,81"	877	25º 11' 55,19"	51º 59' 39,31"		
PR 364	Eixo Principal	364S0120EPR	269,57	270,96	1,39	S	GOIOXIM	FINAL PAV. (VIADUTO RFFSA)	Estadual	CAMPOS GERAIS	CENTRO OESTE	5	877	25º 11' 55,19"	51º 59' 39,31"	869	25º 12" 10,01"	52º 00' 22,15"		
PR 364	Eixo Principal	364N0130EPR	270,96	286,49	15,53	NPV	FINAL PAV. (VIAD. RFFSA - GOIOXIM)	INÍCIO PER. URB. CAVACO	Estadual	CAMPOS GERAIS	CENTRO OESTE	5	869	25º 12" 10,01"	52º 00' 22,15"	870	25º 10' 47,82"	52º 06' 10,52"		
PR 364	Eixo Principal	364N0132EPR	286,49	286,75	0,26	NPV	INÍCIO PER. URB. CAVACO	FINAL P. U. CAVACO	Estadual	CAMPOS GERAIS	CENTRO OESTE	5	870	25º 10' 47,82"	52º 06' 10,52"	871	25º 10' 39,94"	52º 06' 12,66"		
PR 364	Eixo Principal	364N0134EPR	286,75	311,19	24,44	NPV	FINAL P. U. CAVACO	MARQUINHO (INÍCIO TRECHO MUNICIPAL)	Estadual	CAMPOS GERAIS	CENTRO OESTE	5	871	25º 10' 39,94"	52º 06' 12,66"	2.217	25º 06' 28,27"	52º 14' 57,34"		
PR 364	Coincidente	-	311,19	311,54	0,35	S	MARQUINHO (INÍCIO TRECHO MUNICIPAL)	MARQUINHO (INÍCIO PAV. PEDRAS IRREG.) (A)	Municipal				2.217	25º 06' 28,27"	52º 14' 57,34"	1.499	25º 06' 37,09"	52º 15' 04,19"	PR 364	364M0133MUN
PR 364	Coincidente	-	311,54	313,17	1,63	S	MARQUINHO (INÍCIO PAV. PEDRAS IRREG.) (A)	ENTR. BR-158 (A) (MARQUINHO) (B)	Municipal				1.499	25º 06' 37,09"	52º 15' 04,19"	554	25º 06' 53,92"	52º 15' 49,59"	PR 364	364M0134MUN
PR 364	Coincidente	-	313,17	344,77	31,60	S	ENTR. BR-158 (A) (MARQUINHO) (B)	ENTR. PR-456 (P/ PALMITAL) / BR-158 (A)	Federal										BR 158	158BPR0920
PR 364	Eixo Principal	364S0136EPR	344,77	370,68	25,91	S	ENTR. PR-456 (P/ PALMITAL) / BR-158 (A)	INÍCIO PISTA DUPLA (LARANJAL)	Estadual	CAMPOS GERAIS	CENTRO OESTE	6	553	24º 53' 24,25"	52º 15' 22,90"	1.774	24º 53' 14,60"	52º 28' 03,00"		
PR 364	Eixo Principal	364D0138EPR	370,68	371,59	0,91	D	INÍCIO PISTA DUPLA (LARANJAL)	FINAL PISTA DUPLA (LARANJAL)	Estadual	CAMPOS GERAIS	CENTRO OESTE	6	1.774	24º 53' 14,60"	52º 28' 03,00"	1.779	24º 53' 10,49"	52º 28' 33,70"		

GOVERNO DO ESTADO DO PARANÁ
SECRETARIA DE ESTADO DE INFRAESTRUTURA E LOGÍSTICA
DEPARTAMENTO DE ESTRADAS DE RODAGEM

RODOVIAS ESTADUAIS

Rodovia	Tipo	Trecho	Trecho km	Trecho km	Ext (km)	Pista	De	Para	Jurisdição	SR	Responsável SR ou ER	Área Gestão	Coordenadas Geográficas Ref	Latitude (S)	Longitude (O)	Ref	Latitude (S)	Longitude (O)	Coincidência Rodovia(s)	Trecho(s) SRE/SNV
PR 364	Eixo Principal	364E0138EPR	370,68	371,59	0,91	D	INÍCIO PISTA DUPLA (LARANJAL)	FINAL PISTA DUPLA (LARANJAL)	Estadual	CAMPOS GERAIS	CENTRO OESTE	6	1.774	24º 53' 14,60"	52º 28' 03,00"	1.779	24º 53' 10,49"	52º 28' 33,70"		
PR 364	Eixo Principal	364P0140EPR	371,59	403,29	31,70	PLA	LARANJAL	ALTAMIRA DO PARANÁ	Estadual											
PR 364	Eixo Principal	36450160EPR	403,29	413,95	10,66	S	ALTAMIRA DO PARANÁ	RIO CANTU	Estadual	NOROESTE	CENTRO	6	878	24º 47' 48,18"	52º 43' 06,13"	879	24º 43' 52,47"	52º 45' 29,51"		
PR 364	Eixo Principal	36450170EPR	413,95	431,10	17,15	S	RIO CANTU	ENTR. PR-239 (CAMPINA DA LAGOA)	Estadual	NOROESTE	CENTRO	6	879	24º 43' 52,47"	52º 45' 29,51"	693	24º 36' 29,65"	52º 46' 41,40"		
PR 364	Coincidente	-	431,10	433,95	2,85	S	ENTR. PR-239	CAMPINA DA LAGOA (A)	Estadual				693	24º 36' 29,65"	52º 46' 41,40"	1.461	24º 35' 48,46"	52º 48' 04,28"	PR 239	239S0300EPR
PR 364	Coincidente	-	433,95	436,56	2,61	S	CAMPINA DA LAGOA (A)	CAMPINA DA LAGOA (B)	Municipal				1.461	24º 35' 48,46"	52º 48' 04,28"	694	24º 34' 44,02"	52º 47' 55,29"	PR 239	239M0302/ 0305MUN
PR 364	Coincidente	-	436,56	452,32	15,76	S	CAMPINA DA LAGOA (B)	ENTR. BR-369(A)	Estadual										PR 239	239S0310EPR
PR 364	Coincidente	-	452,32	464,52	12,20	S	ENTR. BR-369 (A)	AC. SECUND. UBIRATÃ	Federal										BR 369/PR 239	369BPR0805
PR 364	Coincidente	-	464,52	466,92	2,40	S	AC. SECUND. UBIRATÃ	ENTR. PR-925 (AC. UBIRATÃ)	Federal										BR 369/PR 239	369BPR0810
PR 364	Coincidente	-	466,92	481,42	14,50	S	ENTR. PR-925 (AC. UBIRATÃ)	RIO PIQUIRI	Federal										BR 369/PR 239	369BPR0810
PR 364	Coincidente	-	481,42	490,32	8,90	S	RIO PIQUIRI	ENTR. BR-369 (B) (P/ CORBÉLIA)	Federal										BR 369/PR 239	369BPR0810
PR 364	Coincidente	-	490,32	499,84	9,52	S	ENTR. BR-369 (B)	ENTR. PR-180 (NOVA AURORA)	Estadual										PR 239	239S0350EPR
PR 364	Coincidente	-	499,84	501,55	1,71	S	ENTR. PR-180 (NOVA AURORA)	AC. NOVA AURORA	Municipal										PR 239	239M0370MUN
PR 364	Coincidente	-	501,55	516,28	14,73	S	AC. NOVA AURORA	AC. IRACEMA DO OESTE	Estadual										PR 239	239S0375EPR
PR 364	Coincidente	-	516,28	523,96	7,68	S	AC. IRACEMA DO OESTE	ACESSO JESUÍTAS	Estadual										PR 239	239S0380EPR
PR 364	Coincidente	-	523,96	524,48	0,52	S	ACESSO JESUÍTAS	ENTR. PR-317 (A) (JESUÍTAS)	Estadual										PR 239	239S0385EPR
PR 364	Coincidente	-	524,48	537,26	12,78	S	ENTR. PR-317 (JESUÍTAS)	ASSIS CHATEAUBRIAND (A)	Estadual										PR 239	239S0390EPR
PR 364	Coincidente	-	537,26	541,16	3,90	S	ASSIS CHATEAUBRIAND (A)	ENTR. PR-239/486 (A. CHATEAUBRIAND) (B)	Municipal				1.372	24º 24' 17,48"	53º 30' 15,57"	34	24º 24' 30,80"	53º 32' 03,18"	PR 239	239M0395MUN
PR 364	Eixo Principal	36450190EPR	541,16	556,02	14,86	S	ENTR. PR-239/486 (A. CHATEAUBRIAND) (B)	INÍCIO P. DUPLA (ENCANT. DO OESTE)	Estadual	OESTE	OESTE	3	34	24º 24' 30,80"	53º 32' 03,18"	21	24º 24' 45,00"	53º 38' 59,83"		
PR 364	Eixo Principal	364D0195EPR	556,02	557,05	1,03	D	INÍCIO DA PISTA DUPLA	FINAL DA P. DUPLA (ENCANTADO DO OESTE)	Estadual	OESTE	OESTE	2	21	24º 24' 45,00"	53º 38' 59,83"	880	24º 24' 58,80"	53º 39' 30,99"		
PR 364	Eixo Principal	364E0195EPR	556,02	557,05	1,03	D	INÍCIO DA PISTA DUPLA	FINAL DA P. DUPLA (ENCANTADO DO OESTE)	Estadual	OESTE	OESTE	2	21	24º 24' 45,00"	53º 38' 59,83"	880	24º 24' 58,80"	53º 39' 30,99"		
PR 364	Eixo Principal	36450200EPR	557,05	581,76	24,71	S	FINAL DA P. DUPLA (ENCANTADO DO OESTE)	ENTR. PR-975 CONTORNO LESTE (B) PALOTINA	Estadual	OESTE	OESTE	2	880	24º 24' 58,80"	53º 39' 30,99"	2.122	24º 16' 54,51"	53º 48' 12,29"		
PR 364	Eixo Principal	36450203EPR	581,76	584,16	2,40	S	ENTR. PR-975 CONTORNO LESTE (B) PALOTINA	PALOTINA (C)	Estadual	OESTE	OESTE	2	2.122	24º 16' 54,51"	53º 48' 12,29"	1.358	24º 16' 43,60"	53º 49' 24,02"		
PR 364	Coincidente	-	584,16	587,42	3,26	S	PALOTINA (C)	PALOTINA (D)	Municipal				1.358	24º 16' 43,60"	53º 49' 24,02"	368	24º 17' 12,49"	53º 51' 14,68"	PR 364	364M0205MUN
PR 364	Eixo Principal	36450210EPR	587,42	594,54	7,12	S	PALOTINA (D)	AC. CONTORNO LESTE (D) PALOTINA	Estadual	OESTE	OESTE	2	368	24º 17' 12,49"	53º 51' 14,68"	2.124	24º 13' 48,73"	53º 52' 17,83"		
PR 364	Eixo Principal	36450215EPR	594,54	616,35	21,81	S	AC. CONTORNO LESTE (D) PALOTINA	ENTR. ROD. MUNICIPAL	Estadual	OESTE	OESTE	2	2.124	24º 13' 48,73"	53º 52' 17,83"	1.898	24º 12' 33,60"	54º 04' 04,27"		
PR 364	Eixo Principal	36450220EPR	616,35	620,61	4,26	S	ENTR. ROD. MUNICIPAL	TERRA ROXA	Estadual	OESTE	OESTE	2	1.898	24º 12' 33,60"	54º 04' 04,27"	1.647	24º 10' 40,68"	54º 05' 24,21"		
PR 364	Eixo Principal	364P0230EPR	620,61	639,61	19,00	PLA	TERRA ROXA	ENTR. BR-272/163 (GUAÍRA)	Estadual											
PR 400	Eixo Principal	400P0010EPR	0	37,50	37,50	PLA	ENTR. PR-405 (GUARAQUEÇABA)	DIVISA PR/SP (ARARAPIRA)	Estadual											
PR 404	Eixo Principal	404P0010EPR	0	32,00	32,00	PLA	ENTR. PR-405 BR-101 (PLAN.) (SERRA NEGRA)	ENTR. BR-116	Estadual											
PR 405	Eixo Principal	405N0010EPR	0	14,13	14,13	NPV	ENTR. PR-400 (PLAN.) (GUARAQUEÇABA)	ENTR. ACESSO A MORATO	Estadual	LESTE	LESTE	1	940	25º 17' 49,43"	48º 19' 31,55"	1.689	25º 12' 46,73"	48º 17' 58,31"		
PR 405	Eixo Principal	405N0030EPR	14,13	31,73	17,60	NPV	ENTR. ACESSO A MORATO	ENTR. PR-404 BR-101 (PLAN.) (SERRA NEGRA)	Estadual	LESTE	LESTE	1	1.689	25º 12' 46,73"	48º 17' 58,31"	1.690	25º 10' 27,01"	48º 25' 01,72"		
PR 405	Eixo Principal	405N0040EPR	31,73	76,61	44,88	NPV	ENTR. PR-404 BR-101 (PLAN.) (SERRA NEGRA)	ENTR. PR-340 (CACATU)	Estadual	LESTE	LESTE	1	1.690	25º 10' 27,01"	48º 25' 01,72"	851	25º 18' 35,08"	48º 44' 42,87"		
PR 407	Eixo Principal	407D0010EPR	0	3,50	3,50	D	ENTR. BR-277	FINAL PISTA DUPLA	Concessão Federal			1	343	25º 33' 38,65"	48º 34' 55,73"	1.961	25º 35' 18,42"	48º 33' 55,89"		
PR 407	Eixo Principal	407E0010EPR	0	3,50	3,50	D	ENTR. BR-277	FINAL PISTA DUPLA	Concessão Federal			1	343	25º 33' 38,65"	48º 34' 55,73"	1.961	25º 35' 18,42"	48º 33' 55,89"		
PR 407	Eixo Principal	40750020EPR	3,50	17,40	13,90	S	FINAL PISTA DUPLA	INÍCIO DA OBRA DE DUPLICAÇÃO	Concessão Federal			1	1.961	25º 35' 18,42"	48º 33' 55,89"	115	25º 41' 24,87"	48º 29' 10,75"		
PR 407	Eixo Principal	407D0025EPR	17,40	18,85	1,45	D	INÍCIO DA OBRA DE DUPLICAÇÃO	ENTR. PR-412 (PRAIA DE LESTE)	Concessão Federal			1	115	25º 41' 24,87"	48º 29' 10,75"	957	25º 41' 50,17"	48º 28' 33,00"		
PR 407	Eixo Principal	407E0025EPR	17,40	18,85	1,45	D	INÍCIO DA OBRA DE DUPLICAÇÃO	ENTR. PR-412 (PRAIA DE LESTE)	Concessão Federal			1	115	25º 41' 24,87"	48º 29' 10,75"	957	25º 41' 50,17"	48º 28' 33,00"		
PR 408	Eixo Principal	408S0010EPR	0	3,80	3,80	S	ENTR. PR-340 BR-101 (PLAN.) (ANTONINA)	ENTR. PR-410	Concessão Federal			1	339	25º 26' 18,52"	48º 45' 08,83"	943	25º 26' 35,37"	48º 47' 06,17"		
PR 408	Eixo Principal	408S0020EPR	3,80	9,73	5,93	S	ENTR. PR-410	MORRETES (A)	Concessão Federal			1	943	25º 26' 35,37"	48º 47' 06,17"	1.631	25º 28' 09,91"	48º 49' 42,80"		
PR 408	Coincidente	-	9,73	11,24	1,51	S	MORRETES (A)	MORRETES (B)	Municipal				1.631	25º 28' 09,91"	48º 49' 42,80"	944	25º 28' 56,21"	48º 49' 45,72"	PR 408	408M0025MUN
PR 408	Eixo Principal	408S0030EPR	11,24	17,13	5,89	S	MORRETES (B)	ENTR. PR-804 (PASSA SETE)	Concessão Federal			1	944	25º 28' 56,21"	48º 49' 45,72"	945	25º 31' 26,62"	48º 47' 45,31"		
PR 408	Eixo Principal	408S0040EPR	17,13	22,99	5,86	S	ENTR. PR-804 (PASSA SETE)	ENTR. BR-277 (MARTA)	Concessão Federal			1	945	25º 31' 26,62"	48º 47' 45,31"	340	25º 31' 44,53"	48º 44' 38,56"		
PR 410	Eixo Principal	41050010EPR	0	8,88	8,88	S	ENTR. BR-116	INÍCIO PAVIMENTO POLIÉDRICO	Estadual	LESTE	LESTE	1	337	25º 18' 17,61"	48º 56' 46,55"	946	25º 20' 41,86"	48º 53' 29,22"		
PR 410	Eixo Principal	41050013EPR	8,88	16,08	7,20	S	INÍCIO PAVIMENTO POLIÉDRICO	FINAL PAVIMENTO POLIÉDRICO	Estadual	LESTE	LESTE	1	946	25º 20' 41,86"	48º 53' 29,22"	947	25º 21' 53,46"	48º 52' 28,25"		
PR 410	Eixo Principal	41050016EPR	16,08	19,20	3,12	S	FINAL PAVIMENTO POLIÉDRICO	ENTR. PR-411 (S. JOÃO DA GRACIOSA)	Estadual	LESTE	LESTE	1	947	25º 21' 53,46"	48º 52' 28,25"	948	25º 23' 18,61"	48º 51' 37,74"		
PR 410	Eixo Principal	41050020EPR	19,20	29,67	10,47	S	ENTR. PR-411 (S. JOÃO DA GRACIOSA)	ENTR. PR-408 (P/ ANTONINA)	Estadual	LESTE	LESTE	1	948	25º 23' 18,61"	48º 51' 37,74"	943	25º 26' 35,37"	48º 47' 06,17"		
PR 411	Coincidente	-	0	1,07	1,07	S	ENTR. PR-408 (MORRETES)	ENTR. PR-411 (MORRETES)	Municipal				944	25º 28' 56,21"	48º 49' 45,72"	949	25º 28' 32,82"	48º 50' 08,18"	PR 411	411M0005MUN
PR 411	Eixo Principal	41150010EPR	1,07	7,23	6,16	S	MORRETES (B)	PORTO DE CIMA	Concessão Federal			1	949	25º 28' 32,82"	48º 50' 08,18"	950	25º 26' 11,34"	48º 52' 34,21"		
PR 411	Eixo Principal	41150015EPR	7,23	14,11	6,88	S	PORTO DE CIMA	ENTR. PR-410 (S. JOÃO DA GRACIOSA)	Concessão Federal			1	950	25º 26' 11,34"	48º 52' 34,21"	948	25º 23' 18,61"	48º 51' 37,74"		
PR 412	Eixo Principal	41250010EPR	0	8,28	8,28	S	DIVISA PR/SC (P/ GARUVA)	ENTR. PR-808 (P/ ITAPOÁ)	Estadual	LESTE	LESTE	1	951	25º 58' 57,79"	48º 42' 35,56"	341	25º 57' 07,19"	48º 38' 13,34"		
PR 412	Eixo Principal	41250012EPR	8,28	12,41	4,13	S	ENTR. PR-808 (P/ ITAPOÁ)	INTERS. AC. BALNEÁRIO COROADOS	Estadual	LESTE	LESTE	1	341	25º 57' 07,19"	48º 38' 13,34"	1.847	25º 56' 49,91"	48º 35' 48,22"		
PR 412	Eixo Principal	41250018EPR	12,41	19,86	7,45	S	INTERS. AC. BALN. COROADOS (AV. PARANÁ)	GUARATUBA (A) (AV. PARANÁ x R. ANTONIO A. CORREIA)	Estadual	LESTE	LESTE	1	1.847	25º 56' 49,91"	48º 35' 48,22"	1.848	25º 53' 03,87"	48º 34' 34,64"		
PR 412	Coincidente	-	19,86	21,48	1,62	S	GUARATUBA (A) (AV. PARANÁ x R. ANTONIO A. CORREIA)	GUARATUBA (B) (CORPO DE BOMBEIROS)	Municipal				1.848	25º 53' 03,87"	48º 34' 34,64"	1.337	25º 52' 23,73"	48º 34' 04,84"	PR 412	412M0020MUN
PR 412	Eixo Principal	41250025EPR	21,48	22,17	0,69	S	GUARATUBA (B) (CORPO DE BOMBEIROS)	ENTR. PR-807	Estadual	LESTE	LESTE	1	1.337	25º 52' 23,73"	48º 34' 04,84"	1.849	25º 52' 02,46"	48º 34' 09,92"		
PR 412	Eixo Principal	41250027EPR	22,17	22,36	0,19	S	ENTR. PR-807	PORTO PASSAGEM GUARATUBA (F. BOAT)	Estadual	LESTE	LESTE	1	1.849	25º 52' 02,46"	48º 34' 09,92"	1.850	25º 51' 57,24"	48º 34' 13,48"		
PR 412	Coincidente	-	22,36	23,60	1,24	AQV	PORTO PASSAGEM GUARATUBA (FERRY BOAT)	PORTO PASSAGEM CAIOBÁ (FERRY BOAT)	Estadual				1.850	25º 51' 57,24"	48º 34' 13,48"	954	25º 51' 17,22"	48º 34' 11,63"	PR 412	412B0028AQV
PR 412	Eixo Principal	41250030EPR	23,60	27,47	3,87	S	PORTO PASS. CAIOBÁ (FERRY BOAT)	ENTR. RUA ALVORADA (INÍCIO DUPLICAÇÃO)	Estadual	LESTE	LESTE	1	954	25º 51' 17,22"	48º 34' 11,63"	154	25º 50' 30,60"	48º 32' 34,39"		
PR 412	Eixo Principal	41200033EPR	27,47	30,42	2,95	EOD	ENTR. RUA ALVORADA (INÍCIO DUPLICAÇÃO)	ENTR. PR-508 (MATINHOS) (A)	Estadual	LESTE	LESTE	1	154	25º 50' 30,60"	48º 32' 34,39"	1.397	25º 49' 00,75"	48º 32' 17,87"		
PR 412	Coincidente	-	30,42	31,19	0,77	S	ENTR. PR-508 (MATINHOS) (A)	MATINHOS (B)	Municipal				1.397	25º 49' 00,75"	48º 32' 17,87"	955	25º 48' 45,50"	48º 32' 00,83"	PR 412	412M0035MUN
PR 412	Eixo Principal	41250040EPR	31,19	31,50	0,31	S	MATINHOS (B)	ACESSO PARA PR-508 (MATINHOS)	Estadual	LESTE	LESTE	1	955	25º 48' 45,50"	48º 32' 00,83"	956	25º 48' 36,40"	48º 31' 57,06"		
PR 412	Eixo Principal	41250045EPR	31,50	45,54	14,04	S	ACESSO PARA PR-508 (MATINHOS)	ENTR. PR-407 (PRAIA DE LESTE)	Estadual	LESTE	LESTE	1	956	25º 48' 36,40"	48º 31' 57,06"	957	25º 41' 50,17"	48º 28' 33,00"		
PR 412	Eixo Principal	41250050EPR	45,54	63,46	17,92	S	ENTR. PR-407 (PRAIA DE LESTE)	PONTAL DO SUL	Estadual	LESTE	LESTE	1	957	25º 41' 50,17"	48º 28' 33,00"	958	25º 34' 49,69"	48º 21' 35,37"		
PR 412	Eixo Principal	41250070EPR	63,46	66,98	3,52	S	PONTAL DO SUL	PONTA DO POÇO	Estadual	LESTE	LESTE	1	958	25º 34' 49,69"	48º 21' 35,37"	1.639	25º 33' 13,05"	48º 22' 41,33"		
PR 415	Coincidente	-	0	3,39	3,39	D	RIO ATUBA (CURITIBA)	PONTE SOBRE O RIO PALMITAL	Municipal				324	25º 25' 52,94"	49º 12' 11,47"	2.074	25º 26' 07,38"	49º 10' 11,95"	PR 415	415M0010MUN

Diário OFICIAL Paraná
Poder Executivo Estadual

Diário Oficial Certificado Digitalmente
O Departamento de Imprensa Oficial do Estado do Paraná, da garantia de autenticidade deste documento, disponibilizado através do site http://www.imprensa.pr.gov.br

GOVERNO DO ESTADO DO PARANÁ
SECRETARIA DE ESTADO DE INFRAESTRUTURA E LOGÍSTICA
DEPARTAMENTO DE ESTRADAS DE RODAGEM

RODOVIAS ESTADUAIS

Rodovia	Tipo	Trecho	Trecho km	Trecho km	Ext (km)	Pista	De	Para	Jurisdição	SR	Responsável SR ou ER	Área Gestão	Coordenadas Geográficas Ref	Latitude (S)	Longitude (O)	Ref	Latitude (S)	Longitude (O)	Coincidência Rodovia(s)	Trecho(s) SRE/SNV
PR 415	Coincidente	-	3,39	6,29	2,90	D	PONTE SOBRE O RIO PALMITAL	INÍCIO PONTE RIO IRAÍ	Municipal				2.074	25º 2'6' 07,38"	49º 10' 11,96"	2.218	25º 2'6' 39,68"	49º 08' 34,34"	PR 415	415M0020MUN
PR 415	Eixo Principal	415D0020EPR	6,29	12,07	5,78	D	INÍCIO PONTE RIO IRAÍ	ENTR. BR-116 (CONT. LESTE)	Estadual	LESTE	LESTE	2	2.218	25º 2'6' 39,68"	49º 08' 34,34"	333	25º 2'7' 42,51"	49º 05' 20,15"		
PR 415	Eixo Principal	415E0020EPR	6,29	12,07	5,78	D	INÍCIO PONTE RIO IRAÍ	ENTR. BR-116 (CONT. LESTE)	Estadual	LESTE	LESTE	2	2.218	25º 2'6' 39,68"	49º 08' 34,34"	333	25º 2'7' 42,51"	49º 05' 20,15"		
PR 415	Eixo Principal	415D0025EPR	12,07	12,76	0,69	D	ENTR. BR-116 (CONT. LESTE)	ENTR. PR-506 (A) (PIRAQUARA)	Estadual	LESTE	LESTE	2	333	25º 2'7' 42,51"	49º 05' 20,15"	960	25º 2'7' 36,00"	49º 04' 56,55"		
PR 415	Eixo Principal	415E0025EPR	12,07	12,76	0,69	D	ENTR. BR-116 (CONT. LESTE)	ENTR. PR-506 (A) (PIRAQUARA)	Estadual	LESTE	LESTE	2	333	25º 2'7' 42,51"	49º 05' 20,15"	960	25º 2'7' 36,00"	49º 04' 56,55"		
PR 415	Eixo Principal	415D0030EPR	12,76	14,04	1,28	D	ENTR. PR-506 (A) (PIRAQUARA)	FINAL DA DUPLICAÇÃO	Estadual	LESTE	LESTE	2	960	25º 2'7' 36,00"	49º 04' 56,55"	2.076	25º 2'7' 12,02"	49º 04' 20,09"		
PR 415	Eixo Principal	415E0030EPR	12,76	14,04	1,28	D	ENTR. PR-506 (A) (PIRAQUARA)	FINAL DA DUPLICAÇÃO	Estadual	LESTE	LESTE	2	960	25º 2'7' 36,00"	49º 04' 56,55"	2.076	25º 2'7' 12,02"	49º 04' 20,09"		
PR 415	Eixo Principal	41550040EPR	14,04	14,96	0,92	S	FINAL DE DUPLICAÇÃO (PIRAQUARA)	PIRAQUARA	Estadual	LESTE	LESTE	2	2.076	25º 2'7' 12,02"	49º 04' 20,09"	1.629	25º 2'6' 50,91"	49º 03' 57,41"		
PR 417	Eixo Principal	41750010EPR	0	3,89	3,89	S	CURITIBA (STA. CÂNDIDA)	ENTR. PR-418 (P/ ALM. TAMANDARÉ)	Estadual	LESTE	LESTE	2	961	25º 2'2' 27,58"	49º 13' 23,50"	962	25º 2'0' 33,89"	49º 13' 08,09"		
PR 417	Eixo Principal	417D0020EPR	3,89	9,51	5,62	D	ENTR. PR-418 (P/ ALM. TAMANDARÉ)	COLOMBO	Estadual	LESTE	LESTE	2	962	25º 2'0' 33,89"	49º 13' 08,09"	1.872	25º 1'7' 36,83"	49º 13' 24,66"		
PR 417	Eixo Principal	417E0020EPR	3,89	9,51	5,62	D	ENTR. PR-418 (P/ ALM. TAMANDARÉ)	COLOMBO	Estadual	LESTE	LESTE	2	962	25º 2'0' 33,89"	49º 13' 08,09"	1.872	25º 1'7' 36,83"	49º 13' 24,66"		
PR 417	Eixo Principal	417D0025EPR	9,51	10,36	0,85	D	COLOMBO	FINAL DUPLICAÇÃO (COLOMBO)	Estadual	LESTE	LESTE	2	1.872	25º 1'7' 36,83"	49º 13' 24,66"	1.873	25º 1'7' 19,88"	49º 13' 01,83"		
PR 417	Eixo Principal	417E0025EPR	9,51	10,36	0,85	D	COLOMBO	FINAL DUPLICAÇÃO (COLOMBO)	Estadual	LESTE	LESTE	2	1.872	25º 1'7' 36,83"	49º 13' 24,66"	1.873	25º 1'7' 19,88"	49º 13' 01,83"		
PR 417	Eixo Principal	41750030EPR	10,36	22,51	12,15	S	FINAL DA PISTA DUPLA (COLOMBO)	BACAETAVA	Estadual	LESTE	LESTE	2	1.873	25º 1'7' 19,88"	49º 13' 01,83"	1.625	25º 1'3' 53,77"	49º 12' 34,32"		
PR 418	Eixo Principal	418D0010EPR	0	1,33	1,33	D	ENTR. BR-277 (CAMPO COMPRIDO)	FINAL DA PISTA DUPLA	Concessão Federal			3	313	25º 2'5' 55,26"	49º 21' 57,60"	964	25º 2'5' 13,58"	49º 21' 55,41"		
PR 418	Eixo Principal	418E0010EPR	0	1,33	1,33	D	ENTR. BR-277 (CAMPO COMPRIDO)	FINAL DA PISTA DUPLA	Concessão Federal			3	313	25º 2'5' 55,26"	49º 21' 57,60"	964	25º 2'5' 13,58"	49º 21' 55,41"		
PR 418	Eixo Principal	418S0015EPR	1,33	5,10	3,77	S	FINAL DA PISTA DUPLA	ENTR. PR-090 (CURITIBA)	Concessão Federal			3	964	25º 2'5' 13,58"	49º 21' 55,41"	314	25º 2'3' 19,93"	49º 21' 20,58"		
PR 418	Eixo Principal	418S0020EPR	5,10	14,38	9,28	S	ENTR. PR-090 (CURITIBA)	ENTR. PR-092 (CURITIBA)	Concessão Federal			2	314	25º 2'3' 19,93"	49º 21' 20,58"	965	25º 2'1' 03,67"	49º 16' 52,95"		
PR 418	Eixo Principal	418S0030EPR	14,38	21,86	7,48	S	ENTR. PR-092 (CURITIBA)	ENTR. PR-417 (COLOMBO)	Concessão Federal			2	965	25º 2'1' 03,67"	49º 16' 52,95"	962	25º 2'0' 33,89"	49º 13' 08,09"		
PR 418	Eixo Principal	418P0040EPR	21,86	28,56	6,70	PLA	ENTR. PR-417 (COLOMBO)	ENTR. BR-476 (P/ BOCAIÚVA DO SUL)	Estadual											
PR 418	Eixo Principal	418P0050EPR	28,56	33,06	4,50	PLA	ENTR. BR-476 (P/ BOCAIÚVA DO SUL)	ENTR. BR-116 (PQUE. NEWTON F. MAIA)	Estadual											
PR 419	Eixo Principal	41950010EPR	0	16,26	16,26	S	ENTR. BR-116 (AREIA BRANCA)	AC. AGUDOS DO SUL	Estadual	LESTE	LESTE	3	312	25º 5'1' 43,96"	49º 21' 42,78"	1.871	25º 9'5' 05,21"	49º 20' 13,31'		
PR 420	Eixo Principal	42050010EPR	0	8,83	8,83	S	ENTR. PR-281 (ACESSO A PIEN)	DIVISA PR/SC (FRAGOSOS)	Estadual	LESTE	LESTE	3	309	26º 0'5' 55,47"	49º 25' 05,60"	1.617	26º 0'9' 19,48"	49º 23' 11,44"		
PR 421	Coincidente	-	0	0,50	0,50	D	ENTR PR-421 (AV. DAS ARAUCÁRIAS/CURITIBA)	FINAL PISTA DUPLA/CURITIBA	Municipal				317	25º 3'1' 22,58"	49º 19' 58,07"	292	25º 3'1' 31,28"	49º 20' 10,78"	PR 421	421M0010MUN
PR 421	Coincidente	-	0,50	0,95	0,45	S	FINAL PISTA DUPLA/CURITIBA	INÍCIO PISTA SIMPLES/CURITIBA	Municipal				292	25º 3'1' 31,28"	49º 20' 10,78"	347	25º 3'1' 37,28"	49º 20' 24,56"	PR 421	421M0011MUN
PR 421	Coincidente	-	0,95	1,30	0,35	S	INÍCIO PISTA SIMPLES/CURITIBA	INÍCIO PISTA DUPLA/ARAUCÁRIA	Municipal				347	25º 3'1' 37,28"	49º 20' 24,56"	302	25º 3'1' 40,48'	49º 20' 35,78"	PR 421	421M0012MUN
PR 421	Coincidente	-	1,30	6,90	5,60	D	INÍCIO PISTA DUPLA/ARAUCÁRIA	FINAL PISTA DUPLA/ARAUCÁRIA	Municipal				302	25º 3'1' 40,48'	49º 20' 35,78"	327	25º 3'3' 38,07"	49º 22' 39,09"	PR 421	421M0015MUN
PR 421	Coincidente	-	6,90	7,50	0,60	S	FINAL PISTA DUPLA/ARAUCÁRIA	PR-421 (AV. DAS ARAUCÁRIAS)/ARAUCÁRIA	Municipal				327	25º 3'3' 38,07"	49º 22' 39,09"	311	25º 3'3' 54,85"	49º 22' 45,36'	PR 421	421M0018MUN
PR 422	Eixo Principal	422P0010EPR	0	11,10	11,10	PLA	DIVISA PR/SP	ENTR. PR-151 (A) (S. JOSÉ DA BOA VISTA)	Estadual											
PR 422	Coincidente	-	11,10	22,15	11,05	S	ENTR. PR-151 (B) (SÃO JOSÉ DA BOA VISTA)	ENTR. PR-151 (C)	Estadual										PR 151	151S0090EPR
PR 422	Eixo Principal	42250050EPR	22,15	28,15	6,00	S	ENTR. PR-151 (C)	CONTORNO SUL DE WENCESLAU BRAZ: ENTR. PR-092	Estadual	CAMPOS GERAIS	CERNE	1	297	23º 5'3' 50,68"	49º 44' 45,84"	2.128	23º 5'3' 49,20"	49º 47' 47,15"		
PR 422	Eixo Principal	42250055EPR	28,15	29,85	1,70	S	CONTORNO SUL DE WENCESLAU BRAZ: ENTR. PR-092	WENCESLAU BRAZ (A)	Estadual	CAMPOS GERAIS	CERNE	1	2.128	23º 5'3' 49,20"	49º 47' 47,15"	1.607	23º 5'2' 59,14'	49º 47' 54,12'		
PR 422	Coincidente	-	29,85	31,69	1,84	S	WENCESLAU BRAZ (A)	ENTR. PR-092 (A) (AC. I W. BRAZ) (B)	Municipal				1.607	23º 5'2' 59,14'	49º 47' 54,12'	463	23º 5'2' 38,12"	49º 48' 42,82"	PR 422	422M0055MUN
PR 422	Coincidente	-	31,69	33,08	1,39	S	ENTR. PR-092 (A) (AC. I W. BRAZ) (B)	ENTR. PR-092 (B) (P/ CALÓGERAS)	Estadual				463	23º 5'2' 38,12"	49º 48' 42,82"	294	23º 5'3' 03,97"	49º 49' 11,17"	PR 092	092S0180EPR
PR 422	Eixo Principal	42250090EPR	33,08	53,32	20,24	S	ENTR. PR-092 (B) (P/ CALÓGERAS)	ENTR. PRC-272 (TOMAZINA)	Estadual	NORTE	NORTE VELHO	9	294	23º 5'3' 03,97"	49º 49' 11,17"	715	23º 4'6' 43,54'	49º 56' 48,24"		
PR 423	Eixo Principal	423P0010EPR	0	9,40	9,40	PLA	ENTR. BR-116	ENTR. BR-476 (ARAUCÁRIA)	Estadual											
PR 423	Eixo Principal	423S0030EPR	9,40	29,13	19,73	S	ENTR. BR-476 (ARAUCÁRIA)	AC. CAMPO LARGO	Concessão Federal			3	310	25º 3'4' 16,55"	49º 23' 08,30"	966	25º 3'0' 35,17'	49º 32' 41,44"		
PR 423	Eixo Principal	423S0040EPR	29,13	33,94	4,81	S	AC. CAMPO LARGO	ENTR. PR-510 (ITAQUI)	Concessão Federal			3	966	25º 3'0' 35,17'	49º 32' 41,44"	967	25º 2'8' 34,61"	49º 34' 22,38"		
PR 423	Eixo Principal	423S0050EPR	33,94	35,67	1,73	S	ENTR. PR-510 (ITAQUI)	ENTR. BR-277 (PISTA ESQ.) PR-510(PLAN.)	Concessão Federal			3	967	25º 2'8' 34,61"	49º 34' 22,38"	305	25º 2'7' 40,34"	49º 34' 33,54"		
PR 423	Eixo Principal	423S0060EPR	35,67	37,33	1,66	S	ENTR. BR-277(PISTA ESQ.) PR-510(PLAN.)	ENTR. BR-277 (PISTA DIREITA)	Concessão Federal			3	305	25º 2'7' 40,34"	49º 34' 33,54"	1.929	25º 2'6' 48,28"	49º 34' 33,78"		
PR 424	Eixo Principal	42450010EPR	0	1,32	1,32	S	DIV. PR/SP (PONTE RIO ITARARÉ)	ENTR. PR-151(A) (NÃO PAV.) (P/ CARLÓPOLIS)	Estadual	NORTE	NORTE PIONEIRO	9	968	23º 3'6' 06,91"	49º 37' 14,87"	505	23º 3'5' 59,38'	49º 37' 45,52"		
PR 424	Coincidente	-	1,32	2,42	1,10	S	ENTR. PR-151(A) (NÃO PAV.) (P/ CARLÓPOLIS)	ENTR. PR-151 (B) (AC. SALTO DO ITARARÉ)	Estadual				505	23º 3'5' 59,38'	49º 37' 45,52"	304	23º 3'6' 32,47'	49º 37' 57,72"	PR 151	151S0047EPR
PR 424	Eixo Principal	42450030EPR	2,42	20,34	17,92	S	ENTR. PR-151(B) (AC. SALTO DO ITARARÉ)	AC. ALECRIM / ALEMOA	Estadual	NORTE	NORTE PIONEIRO	9	304	23º 3'6' 32,47'	49º 37' 57,72"	969	23º 3'7' 45,62"	49º 47' 03,61"		
PR 424	Eixo Principal	42450040EPR	20,34	27,88	7,54	S	AC. ALECRIM / ALEMOA	ENTR. PR-092 (SIQUEIRA CAMPOS)	Estadual	NORTE	NORTE PIONEIRO	9	969	23º 3'7' 45,62"	49º 47' 03,61"	469	23º 4'0' 35,95"	49º 49' 39,25"		
PR 427	Eixo Principal	42750010EPR	0	2,25	2,25	S	ENTR. BR-116	CAMPO DO TENENTE	Estadual	LESTE	XISTO	4	301	25º 5'5' 39,13"	49º 40' 01,81"	970	25º 5'8' 51,01"	49º 40' 59,36"		
PR 427	Eixo Principal	42750015EPR	2,25	31,04	28,79	S	CAMPO DO TENENTE	ACESSO LAPA	Estadual	LESTE	XISTO	4	970	25º 5'8' 51,01"	49º 40' 59,36"	971	25º 4'6' 31,20"	49º 44' 01,71"		
PR 427	Eixo Principal	42750020EPR	31,04	32,47	1,43	S	ACESSO LAPA	ENTR. BR-476(A) (LAPA)	Estadual	LESTE	XISTO	4	971	25º 4'6' 31,20"	49º 44' 01,71"	1.138	25º 4'5' 52,04"	49º 44' 17,65"		
PR 427	Coincidente	-	32,47	32,67	0,20	S	ENTR. BR-476 (A) (LAPA)	ENTR. BR-476 (B) (LAPA)	Federal										BR 476	476BPR0100
PR 427	Eixo Principal	42750030EPR	32,67	44,67	12,00	S	ENTR. BR-476(B) (LAPA)	ENTR. PR-433 (P/ ÁGUA AZUL)	Concessão Federal			4								
PR 427	Eixo Principal	42750035EPR	44,67	65,20	20,53	S	ENTR. PR-433 (P/ ÁGUA AZUL)	ACESSO PORTO AMAZONAS	Concessão Federal			4								
PR 427	Eixo Principal	42750050EPR	65,20	65,38	0,18	S	ACESSO PORTO AMAZONAS	ACESSO HARAS (PORTO AMAZONAS)	Concessão Federal			2								
PR 427	Eixo Principal	42750060EPR	65,38	73,89	8,51	S	ACESSO HARAS (PORTO AMAZONAS)	ENTR. BR-277	Concessão Federal			2								
PR 428	Eixo Principal	428P0010EPR	0	36,00	36,00	PLA	ENTR. BR-277 (S. LUIZ DO PURUNÃ)	ENTR. BR-476 (LAPA)	Estadual											
PR 428	Eixo Principal	428P0030EPR	36,00	67,00	31,00	PLA	ENTR. BR-476 (LAPA)	ENTR. PR-511 (QUITANDINHA)	Estadual											
PR 429	Eixo Principal	429O0010EPR	0	6,70	6,70	EOP	CONTORNO NORTE DE CASTRO (ENTR. PR-090)	AC. CASTRO	Estadual	CAMPOS GERAIS	CERNE	1	2.109	24º 4'6' 35,20"	49º 52' 40,67"	2.110	24º 4'5' 34,46"	49º 56' 19,08"		
PR 429	Eixo Principal	429O0020EPR	6,70	14,86	8,16	EOP	AC. CASTRO	CONT. N. CASTRO (ENTR. PR-151/PIRAÍ DO SUL)	Estadual	CAMPOS GERAIS	CERNE	1	2.110	24º 4'5' 34,46"	49º 56' 19,08"	2.111	24º 4'2' 26,73"	49º 58' 54,08"		
PR 431	Eixo Principal	431P0010EPR	0	10,30	10,30	PLA	DIVISA PR/SP	ENTR. PR-151 (RIBEIRÃO CLARO)	Estadual											
PR 431	Eixo Principal	431S0030EPR	10,30	36,13	25,83	S	ENTR. PR-151 (RIBEIRÃO CLARO)	ENTR. BR-153 (A) (JACAREZINHO)	Estadual	NORTE	NORTE PIONEIRO	6	975	23º 1'1' 16,81"	49º 45' 28,61"	514	23º 0'9' 04,76"	49º 57' 17,34"		
PR 431	Coincidente	-	36,13	41,63	5,50	S	ENTR. BR-153 (A) (JACAREZINHO)	ENTR. BR-153 (B)	Federal										BR 153	153BPR1220
PR 431	Eixo Principal	431S0060EPR	41,63	44,98	3,35	S	ENTR. BR-153 (B)	AC. JACAREZINHO	Estadual	NORTE	NORTE PIONEIRO	6	283	23º 1'1' 20,42"	49º 59' 08,75"	976	23º 0'9' 52,38"	50º 00' 02,41"		
PR 431	Eixo Principal	431S0065EPR	44,98	49,24	4,26	S	AC. JACAREZINHO	ENTR. PR-515 (P/ BARRA DO JACARÉ)	Estadual	NORTE	NORTE PIONEIRO	6	976	23º 0'9' 52,38"	50º 00' 02,41"	281	23º 0'7' 58,57"	50º 01' 17,87"		
PR 431	Eixo Principal	431S0070EPR	49,24	58,62	9,38	S	ENTR. PR-515 (P/ BARRA DO JACARÉ)	ACESSO CAMBARÁ	Estadual	NORTE	NORTE PIONEIRO	6	281	23º 0'7' 58,57"	50º 01' 17,87"	977	23º 0'3' 57,06"	50º 04' 00,76"		
PR 431	Eixo Principal	431S0080EPR	58,62	63,25	4,63	S	ACESSO CAMBARÁ	ENTR. BR-369	Estadual	NORTE	NORTE PIONEIRO	6	977	23º 0'3' 57,06"	50º 04' 00,76"	884	23º 0'2' 35,53"	50º 06' 15,51"		
PR 433	Eixo Principal	433N0010EPR	0	12,69	12,69	NPV	ENTR. BR-476 (P/ S. MATEUS DO SUL)	ÁGUA AZUL (CANOEIRO)	Estadual	LESTE	XISTO	4	268	25º 5'1' 33,55"	50º 06' 12,49"	978	25º 9'4' 08,37"	50º 11' 29,22"		
PR 433	Eixo Principal	433N0015EPR	12,69	52,24	39,55	NPV	ÁGUA AZUL (CANOEIRO)	INÍCIO DO PAVIMENTO (CAPOEIRINHA)	Estadual	LESTE	XISTO	4	978	25º 9'4' 08,37"	50º 11' 29,22"	980	25º 9'4' 1'58,99"	49º 52' 51,66"		

GOVERNO DO ESTADO DO PARANÁ
SECRETARIA DE ESTADO DE INFRAESTRUTURA E LOGÍSTICA
DEPARTAMENTO DE ESTRADAS DE RODAGEM

RODOVIAS ESTADUAIS

Rodovia	Tipo	Trecho	Trecho km	Trecho km	Ext (km)	Pista	De	Para	Jurisdição	SR	Responsável SR ou ER	Área Gestão	Coordenadas Geográficas Ref	Latitude (S)	Longitude (O)	Ref	Latitude (S)	Longitude (O)	Coincidência Rodovia(s)	Trecho(s) SRE/SNV
PR 433	Eixo Principal	433S0020EPR	52,24	56,51	4,27	S	INÍCIO DO PAVIMENTO (CAPOEIRINHA)	FINAL DO PAVIMENTO (P/ PR-427)	Estadual	LESTE	XISTO	4	980	25º 4' 1" 58,99"	49º 52' 51,66"	979	25º 4' 22,61"	49º 50' 56,69"		
PR 433	Eixo Principal	433N0025EPR	56,51	61,33	4,82	NPV	FINAL DO PAVIMENTO	ENTR. PR-427 (SANTO AMARO)	Estadual	LESTE	XISTO	4	979	25º 4' 2" 22,61"	49º 50' 56,69"	972	25º 4' 1" 21,99"	49º 48' 38,94"		
PR 435	Eixo Principal	435S0010EPR	0	42,52	42,52	S	ENTR. PR-160/439(PLAN) (AC. A CONGONHINHAS)	ENTR. PR-963 (P/ VILA GUAÍ)	Estadual	NORTE	NORTE VELHO	5	981	23º 3' 3" 31,53"	50º 32' 40,25"	256	23º 4' 6" 34,88"	50º 16' 59,89"		
PR 435	Eixo Principal	435S0020EPR	42,52	57,46	14,94	S	ENTR. PR-963 (P/ VILA GUAÍ)	ENTR. PRC-272 (IBATI)	Estadual	NORTE	NORTE VELHO	5	256	23º 4' 6" 34,88"	50º 16' 59,89"	720	23º 5' 2" 49,74"	50º 12' 1" 51,18"		
PR 436	Eixo Principal	436N0010EPR	0	5,35	5,35	NPV	ENTR. BR-153	ENTR. PR-963 (P/ CAMPINHO)	Estadual	NORTE	NORTE VELHO	5	263	23º 4' 5" 56,83"	50º 11' 15,62"	982	23º 4' 3" 44,91"	50º 13' 08,07"		
PR 436	Eixo Principal	436N0020EPR	5,35	8,42	3,07	NPV	ENTR. PR-963 (P/ CAMPINHO)	VILA GUAÍ	Estadual	NORTE	NORTE VELHO	5	982	23º 4' 3" 44,91"	50º 13' 08,07"	987	23º 4' 2" 20,65"	50º 13' 36,68"		
PR 436	Eixo Principal	436N0025EPR	8,42	26,68	18,26	NPV	VILA GUAÍ	VASSOURAL	Estadual	NORTE	NORTE VELHO	5	987	23º 4' 2" 20,65"	50º 13' 36,68"	988	23º 3' 6" 20,92"	50º 20' 09,45"		
PR 436	Eixo Principal	436N0030EPR	26,68	27,65	0,97	NPV	VASSOURAL	SÃO JOÃO DO PARAÍSO	Estadual	NORTE	NORTE VELHO	5	988	23º 3' 6" 20,92"	50º 20' 09,45"	985	23º 3' 6" 15,12"	50º 20' 40,36"		
PR 436	Eixo Principal	436N0035EPR	27,65	37,00	9,35	NPV	SÃO JOÃO DO PARAÍSO	TRIOLÂNDIA	Estadual	NORTE	NORTE VELHO	5	985	23º 3' 6" 15,12"	50º 20' 40,36"	986	23º 3' 2" 13,86"	50º 22' 5" 51,44"		
PR 436	Eixo Principal	436N0040EPR	37,00	53,78	16,78	NPV	TRIOLÂNDIA	ENTR. PR-218 (A) (RIBEIRÃO DO PINHAL)	Estadual	NORTE	NORTE VELHO	5	986	23º 3' 2" 13,86"	50º 22' 51,44"	661	23º 2' 5" 22,64"	50º 20' 57,74"		
PR 436	Coincidente	-	53,78	54,86	1,08	S	ENTR. PR-218(A) (RIB. DO PINHAL)	RIBEIRÃO DO PINHAL (A)	Estadual										PR 218	218S0180EPR
PR 436	Coincidente	-	54,86	56,72	1,86	S	RIBEIRÃO DO PINHAL (A)	ENTR. PR-218 (B) (RIBEIRÃO DO PINHAL (B)	Municipal										PR 218	218M0185MUN
PR 436	Eixo Principal	436S0050EPR	56,72	57,16	0,44	S	ENTR. PR-218 (B) (RIBEIRÃO DO PINHAL (B)	ACESSO RIBEIRÃO DO PINHAL	Estadual	NORTE	NORTE VELHO	5	252	23º 2' 3" 58,37"	50º 21' 22,38"	989	23º 2' 3" 44,59"	50º 21' 25,37"		
PR 436	Eixo Principal	436S0060EPR	57,16	62,40	5,24	S	ACESSO RIBEIRÃO DO PINHAL	ENTR. PR-439	Estadual	NORTE	NORTE VELHO	5	989	23º 2' 3" 44,59"	50º 21' 25,37"	255	23º 2' 2" 07,51"	50º 19' 15,86"		
PR 436	Eixo Principal	436S0070EPR	62,40	69,03	6,63	S	ENTR. PR-439	ABATIÁ (A)	Estadual	NORTE	NORTE VELHO	5	255	23º 2' 2" 07,51"	50º 19' 15,86"	1.597	23º 1' 8" 45,26"	50º 18' 29,96"		
PR 436	Coincidente	-	69,03	70,55	1,52	S	ABATIÁ (A)	ABATIÁ (B)	Municipal				1.597	23º 1' 8" 45,26"	50º 18' 29,96"	990	23º 1' 8" 00,19"	50º 18' 48,31"	PR 436	436M0075MUN
PR 436	Eixo Principal	436S0090EPR	70,55	75,53	4,98	S	ABATIÁ (B)	ENTR. PR-518	Estadual	NORTE	NORTE VELHO	5	990	23º 1' 8" 00,19"	50º 18' 48,31"	253	23º 1' 6" 46,38"	50º 20' 28,38"		
PR 436	Eixo Principal	436S0110EPR	75,53	94,51	18,98	S	ENTR. PR-518	ENTR. PR-855 (CONT. DE BANDEIRANTES)	Estadual	NORTE	NORTE VELHO	5	253	23º 1' 6" 46,38"	50º 20' 28,38"	251	23º 0' 7" 29,82"	50º 21' 29,61"		
PR 436	Eixo Principal	436S0120EPR	94,51	95,57	1,06	S	ENTR. PR-855 (CONT. DE BANDEIRANTES)	BANDEIRANTES (A)	Estadual	NORTE	NORTE VELHO	6	251	23º 0' 7" 29,82"	50º 21' 29,61"	1.594	23º 0' 6" 59,96"	50º 21' 47,20"		
PR 436	Coincidente	-	95,57	98,19	2,62	S	BANDEIRANTES (A)	BANDEIRANTES (B)	Municipal				1.594	23º 0' 6" 59,96"	50º 21' 47,20"	991	23º 0' 5" 40,82"	50º 22' 19,59"	PR 436	436M0125MUN
PR 436	Eixo Principal	436S0130EPR	98,19	108,07	9,88	S	BANDEIRANTES (B)	ITAMBARACÁ	Estadual	NORTE	NORTE VELHO	6	991	23º 0' 5" 40,82"	50º 22' 19,59"	992	23º 0' 0" 49,51"	50º 24' 0" 6,07"		
PR 436	Eixo Principal	436S0140EPR	108,07	108,27	0,20	S	ITAMBARACÁ	ENTR. PR-517 (ITAMBARACÁ)	Estadual	NORTE	NORTE VELHO	6	992	23º 0' 0" 49,51"	50º 24' 0" 6,07"	993	23º 0' 0" 48,82"	50º 23' 5" 9,18"		
PR 436	Eixo Principal	436S0150EPR	108,27	119,82	11,55	S	ENTR. PR-517 (ITAMBARACÁ)	PORTO ALMEIDA (DIVISA PR/SP)	Estadual	NORTE	NORTE PIONEIRO	6	993	23º 0' 0" 48,82"	50º 23' 5" 9,18"	1.592	22º 9' 5" 4,06"	50º 24' 4" 7,04"		
PR 437	Eixo Principal	437S0010EPR	0	21,30	21,30	S	ENTR. PR-323 (SERTANÓPOLIS)	ENTR. PR-445 (PRIMEIRO DE MAIO)	Estadual	NORTE	VALE DO TIBAGI	3	225	23º 0' 1" 45,52"	51º 0' 2" 02,96"	994	22º 9' 5" 1,20"	51º 0' 1" 55,25"		
PR 437	Eixo Principal	437S0030EPR	21,30	49,91	28,61	S	ENTR. PR-445 (PRIMEIRO DE MAIO)	ALVORADA DO SUL (A)	Estadual	NORTE	VALE DO TIBAGI	2	994	22º 9' 5" 1,20"	51º 0' 1" 55,25"	1.561	22º 4' 7" 10,21"	51º 1' 3" 35,63"		
PR 437	Coincidente	-	49,91	51,23	1,32	S	ALVORADA DO SUL (A)	ALVORADA DO SUL (B)	Municipal				1.561	22º 4' 7" 10,21"	51º 1' 3" 35,63"	444	22º 4' 7" 03,84"	51º 1' 4" 09,36"	PR 437	437M0035MUN
PR 437	Eixo Principal	437P0050EPR	51,23	59,33	8,10	PLA	ALVORADA DO SUL (B)	DIVISA PR/SP (PORTO ALVORADA)	Estadual											
PR 438	Eixo Principal	438S0010EPR	0	5,10	5,10	S	ENTR. BR-277 (IRATI)	ACESSO FERNANDES PINHEIRO	Estadual	CAMPOS GERAIS	CENTRO SUL	4	245	25º 2' 7" 53,03"	50º 3' 4" 29,88"	995	25º 2' 5" 36,04"	50º 3' 3" 04,14"		
PR 438	Eixo Principal	438S0020EPR	5,10	17,07	11,97	S	ACESSO FERNANDES PINHEIRO	TEIXEIRA SOARES (A)	Estadual	CAMPOS GERAIS	CENTRO SUL	4	995	25º 2' 5" 36,04"	50º 3' 3" 04,14"	1.587	25º 2' 2" 50,79"	50º 2' 7" 46,90"		
PR 438	Coincidente	-	17,07	19,55	2,48	S	TEIXEIRA SOARES (A)	TEIXEIRA SOARES (B)	Municipal				1.587	25º 2' 2" 50,79"	50º 2' 7" 46,90"	996	25º 2' 2" 10,85"	50º 2' 6" 53,70"	PR 438	438M0025MUN
PR 438	Eixo Principal	438S0030EPR	19,55	46,03	26,48	S	TEIXEIRA SOARES (B)	GUARAGI	Estadual	CAMPOS GERAIS	CENTRO SUL	4	996	25º 2' 2" 10,85"	50º 2' 6" 53,70"	997	25º 1' 6" 31,02"	50º 1' 4" 17,56"		
PR 438	Eixo Principal	438S0050EPR	46,03	61,25	15,22	S	GUARAGI	ENTR. PR-151 (PONTA GROSSA)	Estadual	CAMPOS GERAIS	CAMPOS GERAIS	2	997	25º 1' 6" 31,02"	50º 1' 4" 17,56"	510	25º 1' 2" 7,11"	50º 0' 9" 06,83"		
PR 439	Eixo Principal	439P0010EPR	0	30,00	30,00	PLA	ENTR. PR-160/435 (CONGONHINHAS)	RIBEIRÃO DO PINHAL	Estadual											
PR 439	Coincidente	-	30,00	30,44	0,44	S	ENTR. PR-218 (RIBEIRÃO DO PINHAL)	ACESSO RIB. DO PINHAL	Estadual										PR 436	436S0050EPR
PR 439	Coincidente	-	30,44	35,68	5,24	S	ACESSO RIB. DO PINHAL	ENTR. PR-436 (P/ ABATIÁ)	Estadual										PR 436	436S0060EPR
PR 439	Eixo Principal	439S0050EPR	35,68	62,33	26,65	S	ENTR. PR-436 (P/ ABATIÁ)	AC. STO. ANTONIO DA PLATINA	Estadual	NORTE	NORTE PIONEIRO	9	255	23º 2' 2" 07,51"	50º 1' 9" 15,86"	998	23º 1' 8" 37,59"	50º 0' 5" 50,97"		
PR 439	Eixo Principal	439S0060EPR	62,33	65,18	2,85	S	AC. STO. ANTONIO DA PLATINA	ENTR. BR-153 (A)	Estadual	NORTE	NORTE PIONEIRO	9	998	23º 1' 8" 37,59"	50º 0' 5" 50,97"	516	23º 1' 8" 35,01"	50º 0' 4" 13,34"		
PR 439	Coincidente	-	65,18	66,08	0,90	D	ENTR. BR-153 (A)	FIM DA P. DUPLA (S. ANT. DA PLATINA)	Federal										BR 153	153BPR1253
PR 439	Coincidente	-	66,08	67,18	1,10	S	FIM DA P. DUPLA (S. ANT. DA PLATINA)	ENTR. BR-153 (B)	Federal										BR 153	153BPR1252
PR 439	Coincidente	-	67,18	69,14	1,96	S	ENTR. BR-153 (B) (S.ANT. DA PLATINA)	STO ANTÔNIO DA PLATINA (INÍCIO TRECHO MUNICIPAL)	Municipal				274	23º 1' 7" 40,35"	50º 0' 3" 54,05"	2.219	23º 1' 8" 01,86"	50º 0' 2" 49,17"	PR 439	439M0090MUN
PR 439	Eixo Principal	439S0090EPR	69,14	73,67	4,53	S	STO ANTÔNIO DA PLATINA (INÍCIO TRECHO MUNICIPAL)	PLATINA	Estadual	NORTE	NORTE PIONEIRO	9	2.219	23º 1' 8" 01,86"	50º 0' 2" 49,17"	1.602	23º 1' 9" 01,89"	50º 0' 0" 24,33"		
PR 441	Eixo Principal	441S0010EPR	0	25,97	25,97	S	ENTR. BR-376	INÍCIO ÁREA URBANA DE RESERVA	Estadual	CAMPOS GERAIS	CAMPOS GERAIS	3	239	24º 3' 7" 43,04"	50º 3' 8" 35,68"	1.576	24º 3' 9" 14,93"	50º 5' 0" 28,07"		
PR 441	Eixo Principal	441S0020EPR	25,97	28,04	2,07	S	INÍCIO ÁREA URBANA DE RESERVA	ENTR. PR-239 (FINAL ÁREA URB. DE RESERVA)	Estadual	CAMPOS GERAIS	CAMPOS GERAIS	3	1.576	24º 3' 9" 14,93"	50º 5' 0" 28,07"	1.905	24º 3' 9" 27,35"	50º 5' 1" 38,54"		
PR 442	Coincidente	-	0	3,59	3,59	S	ENTR. PR-090 (ASSAÍ) (A)	ASSAÍ (B)	Municipal				440	23º 2' 2" 49,90"	50º 5' 1" 16,32"	999	23º 2' 2" 25,20"	50º 4' 9" 35,87"	PR 442	442M0005MUN
PR 442	Eixo Principal	442N0010EPR	3,59	17,61	14,02	NPV	ASSAÍ (B)	ENTR. BR-369 (A)	Estadual	NORTE	VALE DO TIBAGI	4	999	23º 2' 2" 25,20"	50º 4' 9" 35,87"	891	23º 1' 6" 10,11"	50º 4' 8" 29,79"		
PR 442	Coincidente	-	17,61	20,91	3,30	S	ENTR. BR-369 (A)	ENTR. BR-369 (B) (P/ URAÍ)	Federal										BR 369	369BPR0570
PR 442	Eixo Principal	442S0050EPR	20,91	27,48	6,57	S	ENTR. BR-369 (B) (P/ URAÍ)	URAÍ (A)	Estadual	NORTE	VALE DO TIBAGI	4	233	23º 1' 5" 42,93"	50º 4' 6" 36,03"	1.695	23º 1' 2" 28,29"	50º 4' 7" 33,08"		
PR 442	Coincidente	-	27,48	29,09	1,61	S	URAÍ (A)	URAÍ (B)	Municipal				1.695	23º 1' 2" 28,29"	50º 4' 7" 33,08"	1.000	23º 1' 1" 49,21"	50º 4' 8" 04,79"	PR 442	442M0055MUN
PR 442	Eixo Principal	442S0070EPR	29,09	42,18	13,09	S	URAÍ (B)	ENTR. PR-443 (TAQUARI)	Estadual	NORTE	VALE DO TIBAGI	4	1.000	23º 1' 1" 49,21"	50º 4' 8" 04,79"	1.002	23º 0' 8" 52,04"	50º 5' 3" 24,34"		
PR 443	Coincidente	-	0	1,79	1,79	S	ENTR. BR-369 (JATAIZINHO) (A)	JATAIZINHO (B)	Municipal				227	23º 1' 5" 25,75"	50º 5' 8" 57,17"	1.001	23º 1' 4" 49,37"	50º 5' 8" 11,81"	PR 443	443M0005MUN
PR 443	Eixo Principal	443N0010EPR	1,79	18,86	17,07	NPV	JATAIZINHO (B)	ENTR. PR-442 (TAQUARI)	Estadual	NORTE	VALE DO TIBAGI	4	1.001	23º 1' 4" 49,37"	50º 5' 8" 11,81"	1.002	23º 0' 8" 52,04"	50º 5' 3" 24,34"		
PR 443	Eixo Principal	443S0030EPR	18,86	27,82	8,96	S	ENTR. PR-442 (TAQUARI)	RANCHO ALEGRE (A)	Estadual	NORTE	VALE DO TIBAGI	4	1.002	23º 0' 8" 52,04"	50º 5' 3" 24,34"	1.573	23º 0' 4" 24,51"	50º 5' 4" 59,24"		
PR 443	Coincidente	-	27,82	28,86	1,04	S	RANCHO ALEGRE (A)	RANCHO ALEGRE (B)	Municipal				1.573	23º 0' 4" 24,51"	50º 5' 4" 59,24"	1.003	23º 0' 3" 53,55"	50º 5' 4" 46,60"	PR 443	443M0040MUN
PR 443	Eixo Principal	443S0050EPR	28,86	41,71	12,85	S	RANCHO ALEGRE (B)	ENTR. PR-160 (P/ SERTANEJA)	Estadual	NORTE	VALE DO TIBAGI	4	1.003	23º 0' 3" 53,55"	50º 5' 4" 46,60"	561	22º 9' 5" 9,36,24"	50º 5' 0" 39,81"		
PR 444	Eixo Principal	444D0005EPR	0	5,20	5,20	D	ENTR. BR-369 (ARAPONGAS)	ENTR. PR-218	Estadual	NORTE	VALE DO TIBAGI	1	190	23º 2' 2" 26,50"	51º 2' 4" 47,37"	185	23º 2' 2" 58,56"	51º 2' 7" 15,17"		
PR 444	Eixo Principal	444E0005EPR	0	5,20	5,20	D	ENTR. BR-369 (ARAPONGAS)	ENTR. PR-218	Estadual	NORTE	VALE DO TIBAGI	1	190	23º 2' 2" 26,50"	51º 2' 4" 47,37"	185	23º 2' 2" 58,56"	51º 2' 7" 15,17"		
PR 444	Eixo Principal	444D0010EPR	5,20	7,84	2,64	D	ENTR. PR-218	ACESSO ARAPONGAS	Estadual	NORTE	VALE DO TIBAGI	1	185	23º 2' 2" 58,56"	51º 2' 7" 15,17"	184	23º 2' 4" 14,00"	51º 2' 7" 57,64"		
PR 444	Eixo Principal	444E0010EPR	5,20	7,84	2,64	D	ENTR. PR-218	ACESSO ARAPONGAS	Estadual	NORTE	VALE DO TIBAGI	1	185	23º 2' 2" 58,56"	51º 2' 7" 15,17"	184	23º 2' 4" 14,00"	51º 2' 7" 57,64"		
PR 444	Eixo Principal	444D0015EPR	7,84	24,06	16,22	D	ACESSO ARAPONGAS	CAIXA SÃO PEDRO	Estadual	NORTE	VALE DO TIBAGI	1	184	23º 2' 4" 14,00"	51º 2' 7" 57,64"	177	23º 2' 8" 37,51"	51º 3' 5" 23,81"		
PR 444	Eixo Principal	444E0015EPR	7,84	24,06	16,22	D	ACESSO ARAPONGAS	CAIXA SÃO PEDRO	Estadual	NORTE	VALE DO TIBAGI	1	184	23º 2' 4" 14,00"	51º 2' 7" 57,64"	177	23º 2' 8" 37,51"	51º 3' 5" 23,81"		
PR 444	Eixo Principal	444D0020EPR	24,06	27,35	3,29	D	CAIXA SÃO PEDRO	RIO DOURADO	Estadual	NORTE	VALE DO TIBAGI	1	177	23º 2' 8" 37,51"	51º 3' 5" 23,81"	176	23º 2' 9" 04,61"	51º 3' 6" 55,57"		
PR 444	Eixo Principal	444E0020EPR	24,06	27,35	3,29	D	CAIXA SÃO PEDRO	RIO DOURADO	Estadual	NORTE	VALE DO TIBAGI	1	177	23º 2' 8" 37,51"	51º 3' 5" 23,81"	176	23º 2' 9" 04,61"	51º 3' 6" 55,57"		
PR 444	Eixo Principal	444D0031EPR	27,35	33,08	5,73	D	RIO DOURADO	ACESSO A MANDAGUARI	Estadual	NOROESTE	NOROESTE	2	176	23º 2' 9" 04,61"	51º 3' 6" 55,57"	172	23º 3' 0" 39,52"	51º 3' 9" 31,10"		
PR 444	Eixo Principal	444E0031EPR	27,35	33,08	5,73	D	RIO DOURADO	ACESSO A MANDAGUARI	Estadual	NOROESTE	NOROESTE	2	176	23º 2' 9" 04,61"	51º 3' 6" 55,57"	172	23º 3' 0" 39,52"	51º 3' 9" 31,10"		
PR 444	Eixo Principal	444D0033EPR	33,08	38,78	5,70	D	ACESSO A MANDAGUARI	ENTR. BR-376 (MANDAGUARI)	Estadual	NOROESTE	NOROESTE	2	172	23º 3' 0" 39,52"	51º 3' 9" 31,10"	929	23º 3' 0" 45,23"	51º 4' 2" 17,44"		

Diário OFICIAL Paraná
Poder Executivo Estadual

Diário Oficial Certificado Digitalmente
O Departamento de Imprensa Oficial do Estado do Paraná, da garantia de autenticidade deste documento, disponibilizado através do site http://www.imprensa.pr.gov.br

GOVERNO DO ESTADO DO PARANÁ
SECRETARIA DE ESTADO DE INFRAESTRUTURA E LOGÍSTICA
DEPARTAMENTO DE ESTRADAS DE RODAGEM

RODOVIAS ESTADUAIS

Rodovia	Tipo	Trecho	Trecho km	Trecho km	Ext (km)	Pista	De	Para	Jurisdição	SR	Responsável SR ou ER	Área Gestão	Coordenadas Geográficas Ref	Latitude (S)	Longitude (O)	Ref	Latitude (S)	Longitude (O)	Coincidência Rodovia(s)	Trecho(s) SRE/SNV
PR 444	Eixo Principal	444E0033EPR	33,08	38,78	5,70	D	ACESSO A MANDAGUARI	ENTR. BR-376 (MANDAGUARI)	Estadual	NOROESTE	NOROESTE	2	172	23º 30' 39,52"	51º 39' 31,80"	929	23º 30' 45,23"	51º 42' 17,44"		
PR 445	Eixo Principal	445O0010EPR	0	25,49	25,49	EOD	ENTR. PRC/272/BR376/272(PLAN.) (MAUÁ)	ENTR. PR/980 (AC. A TAMARANA)	Estadual	NORTE	VALE DO TIBAGI	3	1.869	23º 54' 27,21"	51º 11' 33,38"	216	23º 42' 37,49"	51º 07' 21,91"		
PR 445	Eixo Principal	445O0015EPR	25,49	26,63	1,14	EOD	ENTR. PR-980 (AC. A TAMARANA)	ACESSO LERROVILE	Estadual	NORTE	VALE DO TIBAGI	3	216	23º 42' 37,49"	51º 07' 21,91"	1.004	23º 42' 01,81"	51º 07' 13,39"		
PR 445	Eixo Principal	445S0017EPR	26,63	41,03	14,40	S	ACESSO LERROVILE	ENTR. PR-538 (P/ GUARAVERA)	Estadual	NORTE	VALE DO TIBAGI	3	1.004	23º 42' 01,81"	51º 07' 13,39"	1.005	23º 35' 20,31"	51º 06' 59,15"		
PR 445	Eixo Principal	445S0020EPR	41,03	49,94	8,91	S	ENTR. PR-538 (P/ GUARAVERA)	ENTR. PR-532 (IRERÊ)	Estadual	NORTE	VALE DO TIBAGI	3	1.005	23º 35' 20,31"	51º 06' 59,15"	213	23º 31' 15,10"	51º 08' 19,17"		
PR 445	Eixo Principal	445S0025EPR	49,94	51,11	1,17	S	ENTR. PR-532 (IRERÊ)	ACESSO A IRERÊ (INÍCIO PISTA DUPLA)	Estadual	NORTE	VALE DO TIBAGI	3	213	23º 31' 15,10"	51º 08' 19,17"	101	23º 30' 43,00"	51º 08' 02,16"		
PR 445	Eixo Principal	445D0030EPR	51,11	51,97	0,86	D	ACESSO A IRERÊ (INÍCIO PISTA DUPLA)	ACESSO A IRERÊ	Estadual	NORTE	VALE DO TIBAGI	3	101	23º 30' 43,00"	51º 08' 02,16"	1.006	23º 30' 19,56"	51º 07' 47,09"		
PR 445	Eixo Principal	445E0030EPR	51,11	51,97	0,86	D	ACESSO A IRERÊ (INÍCIO PISTA DUPLA)	ACESSO A IRERÊ	Estadual	NORTE	VALE DO TIBAGI	3	101	23º 30' 43,00"	51º 08' 02,16"	1.006	23º 30' 19,56"	51º 07' 47,09"		
PR 445	Eixo Principal	445D0035EPR	51,97	62,91	10,94	D	ACESSO A IRERÊ	AC. SELVA / COL. CORDADOS	Estadual	NORTE	VALE DO TIBAGI	3	1.006	23º 30' 19,56"	51º 07' 47,09"	1.007	23º 24' 45,50"	51º 08' 12,38"		
PR 445	Eixo Principal	445E0035EPR	51,97	62,91	10,94	D	ACESSO A IRERÊ	AC. SELVA / COL. CORDADOS	Estadual	NORTE	VALE DO TIBAGI	3	1.006	23º 30' 19,56"	51º 07' 47,09"	1.007	23º 24' 45,50"	51º 08' 12,38"		
PR 445	Eixo Principal	445D0040EPR	62,91	65,64	2,73	D	AC. SELVA / COL. CORDADOS	INÍCIO PISTA DUPLA - Final de Obra de duplicação	Estadual	NORTE	VALE DO TIBAGI	3	1.007	23º 24' 45,50"	51º 08' 12,38"	1.998	23º 23' 19,79"	51º 08' 03,56"		
PR 445	Eixo Principal	445E0040EPR	62,91	65,64	2,73	D	AC. SELVA / COL. CORDADOS	INÍCIO PISTA DUPLA - Final de Obra de duplicação	Estadual	NORTE	VALE DO TIBAGI	3	1.007	23º 24' 45,50"	51º 08' 12,38"	1.998	23º 23' 19,79"	51º 08' 03,56"		
PR 445	Eixo Principal	445D0045EPR	65,64	67,72	2,08	D	INÍCIO PISTA DUPLA - FINAL DE OBRA DE DUPLICAÇÃO	ENTR. PR-218(PLAN.) (AC. TRÊS MARCOS)	Estadual	NORTE	VALE DO TIBAGI	3	1.998	23º 23' 19,79"	51º 08' 03,56"	212	23º 22' 20,08"	51º 08' 19,68"		
PR 445	Eixo Principal	445E0045EPR	65,64	67,72	2,08	D	INÍCIO PISTA DUPLA - FINAL DE OBRA DE DUPLICAÇÃO	ENTR. PR-218(PLAN.) (AC. TRÊS MARCOS)	Estadual	NORTE	VALE DO TIBAGI	3	1.998	23º 23' 19,79"	51º 08' 03,56"	212	23º 22' 20,08"	51º 08' 19,68"		
PR 445	Eixo Principal	445D0050EPR	67,72	69,64	1,92	D	ENTR. PR-218(PLAN.) (AC. TRÊS MARCOS)	ACESSO LONDRINA	Estadual	NORTE	VALE DO TIBAGI	3	212	23º 22' 20,08"	51º 08' 19,68"	207	23º 21' 37,68"	51º 09' 05,70"		
PR 445	Eixo Principal	445E0050EPR	67,72	69,64	1,92	D	ENTR. PR-218(PLAN.) (AC. TRÊS MARCOS)	ACESSO LONDRINA	Estadual	NORTE	VALE DO TIBAGI	3	212	23º 22' 20,08"	51º 08' 19,68"	207	23º 21' 37,68"	51º 09' 05,70"		
PR 445	Eixo Principal	445D0055EPR	69,64	73,97	4,33	D	ACESSO LONDRINA	AC. P/ VILA REGINA (VIADUTO)	Estadual	NORTE	VALE DO TIBAGI	3	207	23º 21' 37,68"	51º 09' 05,70"	1.009	23º 20' 13,17"	51º 11' 02,13"		
PR 445	Eixo Principal	445E0055EPR	69,64	73,97	4,33	D	ACESSO LONDRINA	AC. P/ VILA REGINA (VIADUTO)	Estadual	NORTE	VALE DO TIBAGI	3	207	23º 21' 37,68"	51º 09' 05,70"	1.009	23º 20' 13,17"	51º 11' 02,13"		
PR 445	Eixo Principal	445D0060EPR	73,97	82,23	8,26	D	AC. P/ VILA REGINA (VIADUTO)	ENTR. BR-369 (LONDRINA)	Estadual	NORTE	VALE DO TIBAGI	3	1.009	23º 20' 13,17"	51º 11' 02,13"	201	23º 17' 07,41"	51º 14' 06,23"		
PR 445	Eixo Principal	445E0060EPR	73,97	82,23	8,26	D	AC. P/ VILA REGINA (VIADUTO)	ENTR. BR-369 (LONDRINA)	Estadual	NORTE	VALE DO TIBAGI	3	1.009	23º 20' 13,17"	51º 11' 02,13"	201	23º 17' 07,41"	51º 14' 06,23"		
PR 445	Eixo Principal	445D0070EPR	82,23	84,81	2,58	D	ENTR. BR-369 (LONDRINA)	AC. CAMBÉ	Estadual	NORTE	VALE DO TIBAGI	2	201	23º 17' 07,41"	51º 14' 06,23"	1.010	23º 16' 09,85"	51º 15' 00,20"		
PR 445	Eixo Principal	445E0070EPR	82,23	84,81	2,58	D	ENTR. BR-369 (LONDRINA)	AC. CAMBÉ	Estadual	NORTE	VALE DO TIBAGI	2	201	23º 17' 07,41"	51º 14' 06,23"	1.010	23º 16' 09,85"	51º 15' 00,20"		
PR 445	Eixo Principal	445D0080EPR	84,81	86,88	2,07	D	AC. CAMBÉ	FINAL PISTA DUPLA	Estadual	NORTE	VALE DO TIBAGI	2	1.010	23º 16' 09,85"	51º 15' 00,20"	1.923	23º 15" 03,75"	51º 15' 03,39"		
PR 445	Eixo Principal	445E0080EPR	84,81	86,88	2,07	D	AC. CAMBÉ	FINAL PISTA DUPLA	Estadual	NORTE	VALE DO TIBAGI	2	1.010	23º 16' 09,85"	51º 15' 00,20"	1.923	23º 15" 03,75"	51º 15' 03,39"		
PR 445	Eixo Principal	445S0085EPR	86,88	95,80	8,92	S	FINAL PISTA DUPLA	ENTR. PR-323/545 (WARTA)	Estadual	NORTE	VALE DO TIBAGI	2	1.923	23º 15" 03,75"	51º 15' 03,39"	204	23º 11' 22,57"	51º 12' 23,49"		
PR 445	Eixo Principal	445S0090EPR	95,80	117,01	21,21	S	ENTR. PR-323/545 (WARTA)	ENTR. PR-090 (BELA VISTA DO PARAÍSO) (A)	Estadual	NORTE	VALE DO TIBAGI	2	204	23º 11' 22,57"	51º 12' 23,49"	1.393	23º 00' 45,16"	51º 11' 33,58"		
PR 445	Coincidente	-	117,01	119,01	2,00	S	ENTR. PR-090 (BELA VISTA DO PARAÍSO) (A)	ENTR. PR-090 (PLAN.) (B. VISTA DO PARAÍSO)	Municipal				1.393	23º 00' 45,16"	51º 11' 33,58"	1.931	22º 59' 43,79"	51º 11" 44,45"	PR 090	090M0413MUN
PR 445	Coincidente	-	119,01	119,85	0,84	S	ENTR. PR-090 (PLAN.) (B. VISTA DO PARAÍSO)	BELA VISTA DO PARAÍSO (B)	Municipal				1.931	22º 59' 43,79"	51º 11" 44,45"	1.011	22º 59' 44,55"	51º 11' 15,04"	PR 445	445M0095MUN
PR 445	Eixo Principal	445S0110EPR	119,85	130,45	10,60	S	BELA VISTA DO PARAÍSO (B)	INÍCIO P. DUPLA VILA GANDHI	Estadual	NORTE	VALE DO TIBAGI	3	1.011	22º 59' 44,55"	51º 11' 15,04"	214	22º 56' 08,32"	51º 07' 57,97"		
PR 445	Eixo Principal	445D0115EPR	130,45	130,76	0,31	D	INÍCIO PISTA DUPLA	FINAL P. DUPLA VILA GANDHI	Estadual	NORTE	VALE DO TIBAGI	3	214	22º 56' 08,32"	51º 07' 57,97"	1.012	22º 56' 07,69"	51º 07' 47,17"		
PR 445	Eixo Principal	445E0115EPR	130,45	130,76	0,31	D	INÍCIO PISTA DUPLA	FINAL P. DUPLA VILA GANDHI	Estadual	NORTE	VALE DO TIBAGI	3	214	22º 56' 08,32"	51º 07' 57,97"	1.012	22º 56' 07,69"	51º 07' 47,17"		
PR 445	Eixo Principal	445S0120EPR	130,76	145,76	15,00	S	FINAL P. DUPLA VILA GANDHI	ENTR. PR-437 (PRIMEIRO DE MAIO)	Estadual	NORTE	VALE DO TIBAGI	3	1.012	22º 56' 07,69"	51º 07' 47,17"	994	22º 51' 20,79"	51º 01' 55,25"		
PR 445	Eixo Principal	445P0130EPR	145,76	153,76	8,00	PLA	PRIMEIRO DE MAIO	DIVISA PR/SP (PORTO PRIMEIRO DE MAIO)	Estadual											
PR 446	Eixo Principal	446S0030EPR	0	14,64	14,64	S	ENTR. BR-153	PORTO VITÓRIA (A)	Estadual	LESTE	MÉDIO IGUAÇU	5	215	26º 13' 02,89"	51º 07' 51,75"	1.562	26º 09' 39,67"	51º 13' 22,16"		
PR 446	Coincidente	-	14,64	15,95	1,31	S	PORTO VITÓRIA (A)	PORTO VITÓRIA (B)	Municipal				1.562	26º 09' 39,67"	51º 13' 22,16"	1.013	26º 09' 44,94"	51º 13' 58,36"	PR 446	446M0035MUN
PR 446	Eixo Principal	446N0050EPR	15,95	47,41	31,46	NPV	PORTO VITÓRIA (B)	SANTO ANTÔNIO DO IRATIM	Estadual	LESTE	MÉDIO IGUAÇU	5	1.013	26º 09' 44,94"	51º 13' 58,36"	1.014	26º 09' 31,36"	51º 24' 00,95"		
PR 446	Eixo Principal	446S0070EPR	47,41	64,51	17,10	S	SANTO ANTÔNIO DO IRATIM	ENTR. PR-170 (BITURUNA)	Estadual	LESTE	MÉDIO IGUAÇU	5	1.014	26º 09' 31,36"	51º 24' 00,95"	616	26º 09' 11,23"	51º 32' 34,09"		
PR 447	Coincidente	-	0	2,93	2,93	S	RIO IGUAÇU (PONTE M. RIBAS) (UNIÃO DA VITÓRIA)	ENTR. BR-153 (A)	Estadual										PRC 466	466S1700PRC
PR 447	Coincidente	-	2,93	3,73	0,80	S	ENTR. BR-153 (A)	ENTR. BR-153 (B) (UNIÃO DA VITÓRIA)	Federal										BR 153	153BPR1475
PR 447	Eixo Principal	447S0030EPR	3,73	49,34	45,61	S	ENTR. BR-153 (B) (UNIÃO DA VITÓRIA)	CRUZ MACHADO	Estadual	LESTE	MÉDIO IGUAÇU	5	218	26º 12' 09,24"	51º 06' 47,11"	84	26º 01' 17,13"	51º 20' 58,65"		
PR 447	Eixo Principal	447P0050EPR	49,34	111,34	62,00	PLA	CRUZ MACHADO	PINHÃO	Estadual											
PR 448	Eixo Principal	448P0010EPR	0	22,00	22,00	PLA	ENTR. BR-376 PR-444 (MANDAGUARI)	ENTR. PR-323 (PLAN.)	Estadual											
PR 448	Eixo Principal	448P0030EPR	22,00	35,00	13,00	PLA	ENTR. PR-323 (PLAN.)	ASTORGA	Estadual											
PR 448	Eixo Principal	448P0050EPR	35,00	66,00	31,00	PLA	ASTORGA	GUARACI	Estadual											
PR 449	Eixo Principal	449P0010EPR	0	14,70	14,70	PLA	DIVISA PR/SC	ENTR. PRC-280 (PALMAS)	Estadual											
PR 449	Eixo Principal	449S0030EPR	14,70	18,90	4,20	S	ENTR. PRC-280 (PALMAS)	ENTR. PR-912 (P/ CEL. DOM. SOARES)	Estadual	OESTE	VALE DO CHOPIM	8	133	26º 29' 08,03"	52º 01' 24,03"	1.015	26º 27' 06,58"	52º 01' 14,44'		
PR 449	Eixo Principal	449S0035EPR	18,90	45,66	26,76	S	ENTR. PR-912 (P/ CEL. DOM. SOARES)	ENTR. ROD. MUNIC. (P/ CEL. D. SOARES)	Estadual	OESTE	VALE DO CHOPIM	8	1.015	26º 27' 06,58"	52º 01' 14,44'	1.016	26º 15' 52,02"	52º 08' 11,48"		
PR 449	Eixo Principal	449S0040EPR	45,66	51,94	6,28	S	ENTR. ROD. MUNIC. (P/ CEL. D. SOARES)	ENTR. PR-459 (NÃO PAV.)	Estadual	OESTE	VALE DO CHOPIM	8	1.016	26º 15' 52,02"	52º 08' 11,48"	1.033	26º 13' 20,07"	52º 10' 35,97"		
PR 450	Eixo Principal	450S0010EPR	0	2,54	2,54	S	ENTR. PR-170 (PORECATU)	AC. USINA	Estadual	NORTE	VALE DO TIBAGI	2	194	22º 46' 51,91"	51º 22' 01,65"	1.017	22º 46' 40,80"	51º 23' 28,92"		
PR 450	Eixo Principal	450S0020EPR	2,54	24,24	21,70	S	AC. USINA	CENTENÁRIO DO SUL (A)	Estadual	NORTE	VALE DO TIBAGI	2	1.017	22º 46' 40,80"	51º 23' 28,92"	1.544	22º 49' 15,18"	51º 35' 26,23"		
PR 450	Coincidente	-	24,24	25,95	1,71	S	CENTENÁRIO DO SUL (A)	ENTR. PR-534 (CENT. DO SUL)	Municipal				1.544	22º 49' 15,18"	51º 35' 26,23"	1.543	22º 49' 50,54"	51º 35' 49,93"	PR 450	450M0030MUN
PR 450	Coincidente	-	25,95	27,35	1,40	S	ENTR. PR-534 (CENT. DO SUL)	ENTR. PR-340 (CENTENÁRIO DO SUL) (B)	Municipal				1.543	22º 49' 50,54"	51º 35' 49,93"	860	22º 49' 53,21"	51º 36' 37,60"	PR 450	450M0035MUN
PR 451	Eixo Principal	451S0010EPR	0	22,40	22,40	S	ENTR. PRC-272	ENTR. PR-082 (GRANDES RIOS)	Estadual	NORTE	VALE DO IVAÍ	10	191	24º 00' 32,41"	51º 24' 32,33"	390	24º 08' 45,91"	51º 28' 43,61"		
PR 452	Eixo Principal	452P0010EPR	0	65,50	65,50	PLA	ENTR. BR-277/373 (RELÓGIO)	ENTR. PRC-466 (RIO BONITO)	Estadual											
PR 453	Coincidente	-	0	4,53	4,53	S	BORRAZÓPOLIS	ENTR. PR-170	Estadual										PR 170	170S0220EPR
PR 453	Eixo Principal	453S0070EPR	4,53	11,03	6,50	S	ENTR. PR-170	ENTR. PRC-272 (SÃO DOMINGOS)	Estadual	NORTE	VALE DO IVAÍ	7	179	23º 56' 56,24"	51º 32' 28,87"	724	23º 59' 20,61"	51º 30' 11,62"		
PR 454	Eixo Principal	454S0010EPR	0	0,28	0,28	S	JAGUAPITÃ	ENTR. PR-937 (CONT. DE JAGUAPITÃ)	Estadual	NORTE	VALE DO IVAÍ	1	1.019	23º 07' 00,02"	51º 32' 31,01"	1.718	23º 07' 05,65"	51º 32' 38,75"		
PR 454	Eixo Principal	454S0012EPR	0,28	20,38	20,10	S	ENTR. PR-937 (CONT. DE JAGUAPITÃ)	ACESSO V ASTORGA	Estadual	NORTE	VALE DO IVAÍ	1	1.718	23º 07' 05,65"	51º 32' 38,75"	1.020	23º 13' 30,46"	51º 39' 47,72"		
PR 454	Eixo Principal	454S0014EPR	20,38	22,98	2,60	S	ACESSO V ASTORGA	ENTR. ROD. MUN. P/ STA. ZÉLIA	Estadual	NOROESTE	NOROESTE	1	1.020	23º 13' 30,46"	51º 39' 47,72"	1.021	23º 13' 29,04"	51º 41' 18,78"		
PR 454	Eixo Principal	454S0017EPR	22,98	23,38	0,40	S	ENTR. ROD. MUN. P/ STA. ZÉLIA	ENTR. PR-218(A) (ASTORGA)	Estadual	NOROESTE	NOROESTE	1	1.021	23º 13' 29,04"	51º 41' 18,78"	672	23º 13' 40,16"	51º 41' 24,14"		
PR 454	Coincidente	-	23,38	26,88	3,50	S	ENTR. PR-218 (A) (ASTORGA)	ENTR. PR-218(B) (GRANADA)	Estadual										PR 218	218S0370EPR
PR 454	Eixo Principal	454S0040EPR	26,88	35,61	8,73	S	ENTR. PR-218 (B) (GRANADA)	TUPINAMBÁ (A)	Estadual	NOROESTE	NOROESTE	1	165	23º 13' 25,85"	51º 43' 24,73"	1.538	23º 17' 08,13"	51º 45' 48,96"		
PR 454	Coincidente	-	35,61	36,47	0,86	S	TUPINAMBÁ (A)	TUPINAMBÁ (B)	Municipal				1.538	23º 17' 08,13"	51º 45' 48,96"	1.018	23º 17' 08,32"	51º 46' 18,73"	PR 454	454M0045MUN
PR 454	Eixo Principal	454N0050EPR	36,47	53,61	17,14	NPV	TUPINAMBÁ (B)	INÍCIO TRECHO PAVIMENTADO (BIOTEC/UNICESUMAR)	Estadual	NOROESTE	NOROESTE	1	1.018	23º 17' 08,32"	51º 46' 18,73"	2.220	23º 20' 27,91"	51º 52' 29,35"		
PR 454	Eixo Principal	454S0060EPR	53,61	57,07	3,46	S	INÍCIO TRECHO PAVIMENTADO (BIOTEC/UNICESUMAR)	ENTR. PR-317 (MARINGÁ)	Estadual	NOROESTE	NOROESTE	1	2.220	23º 20' 27,91"	51º 52' 29,35"	812	23º 21' 44,74"	51º 53' 57,97"		

GOVERNO DO ESTADO DO PARANÁ
SECRETARIA DE ESTADO DE INFRAESTRUTURA E LOGÍSTICA
DEPARTAMENTO DE ESTRADAS DE RODAGEM

RODOVIAS ESTADUAIS

Rodovia	Tipo	Trecho	Trecho km	Trecho km	Ext (km)	Pista	De	Para	Jurisdição	SR	Responsável SR ou ER	Área Gestão	Coordenadas Geográficas Ref	Latitude (S)	Longitude (O)	Ref	Latitude (S)	Longitude (O)	Coincidência Rodovia(s)	Trecho(s) SRE/SNV
PR 455	Coincidente	-	0	0,66	0,66	S	MARIALVA (A)	MARIALVA (B)	Municipal				1.022	23º 29' 34,55"	51º 48' 00,87"	1.962	23º 29' 54,45"	51º 48' 09,67"	PR 455	455S0020MUN
PR 455	Eixo Principal	455S0020EPR	0,66	0,84	0,18	S	MARIALVA (B)	ENTR. PR-897 (CONTORNO MARIALVA)	Estadual	NOROESTE	NOROESTE	2	1.962	23º 29' 54,45"	51º 48' 09,67"	1.867	23º 29' 59,08"	51º 48' 13,23"		
PR 455	Eixo Principal	455S0025EPR	0,84	14,62	13,78	S	ENTR. PR-897 (CONTORNO MARIALVA)	AC. JAÇANÃ E REFINARIA	Estadual	NOROESTE	NOROESTE	2	1.867	23º 29' 59,08"	51º 48' 13,23"	1.023	23º 34' 37,01"	51º 53' 34,67"		
PR 455	Eixo Principal	455S0027EPR	14,62	15,64	1,02	S	AC. JAÇANÃ E REFINARIA	AQUIDABÃ	Estadual	NOROESTE	NOROESTE	2	1.023	23º 34' 37,01"	51º 53' 34,67"	1.531	23º 34' 57,59"	51º 54' 02,99"		
PR 455	Eixo Principal	455P0030EPR	15,64	29,64	14,00	PLA	AQUIDABÃ	ITAMBÉ	Estadual											
PR 456	Eixo Principal	456S0010EPR	0	19,41	19,41	S	ENTR. PRC-466 (PITANGA)	AC. SANTA MARIA DO OESTE	Estadual	CAMPOS GERAIS	CENTRO OESTE	6	163	24º 51' 12,17"	51º 44' 12,81"	1.024	24º 55' 42,44"	51º 52' 28,49"		
PR 456	Eixo Principal	456S0030EPR	19,41	58,17	38,76	S	AC. SANTA MARIA DO OESTE	PALMITAL (A)	Estadual	CAMPOS GERAIS	CENTRO OESTE	6	1.024	24º 55' 42,44"	51º 52' 28,49"	2.056	24º 53' 08,69"	52º 11' 57,14"		
PR 456	Coincidente	-	58,17	60,00	1,83	S	PALMITAL (A)	PALMITAL (B)	Municipal				2.056	24º 53' 08,69"	52º 11' 57,14"	552	24º 52' 56,77"	52º 12' 53,92"	PR 456	456M0037MUN
PR 456	Eixo Principal	456S0040EPR	60,00	64,89	4,89	S	PALMITAL (B)	ENTR. BR-158 (P/ MARQUINHO) / PR-364 (P/ LARANJAL)	Estadual	CAMPOS GERAIS	CENTRO OESTE	6	552	24º 52' 56,77"	52º 12' 53,92"	553	24º 53' 24,25"	52º 15' 22,90"		
PR 457	Eixo Principal	457P0010EPR	0	31,60	31,60	PLA	MARINGÁ	ITAMBÉ	Estadual											
PR 457	Eixo Principal	457S0030EPR	31,60	48,10	16,50	S	ENTR. PR-546 (ITAMBÉ)	AC. MARISA	Estadual	NOROESTE	NOROESTE	2	140	23º 39' 44,49"	51º 58' 41,55"	1.025	23º 46' 39,08"	51º 56' 48,52"		
PR 457	Eixo Principal	457S0050EPR	48,10	63,46	15,36	S	AC. MARISA	AC. SÃO PEDRO DO IVAÍ	Estadual	NOROESTE	NOROESTE	2	1.025	23º 46' 39,08"	51º 56' 48,52"	1.026	23º 51' 54,52"	51º 51' 58,47"		
PR 457	Eixo Principal	457S0055EPR	63,46	65,63	2,17	S	AC. SÃO PEDRO DO IVAÍ	ENTR. PRC-369 (S. PEDRO DO IVAÍ)	Estadual	NOROESTE	NOROESTE	2	1.026	23º 51' 54,52"	51º 51' 58,47"	1.027	23º 51' 25,65"	51º 51' 01,54"		
PR 457	Eixo Principal	457S0070EPR	65,63	66,38	0,75	S	ENTR. PRC-369	INÍCIO PISTA DUPLA (S. PEDRO DO IVAÍ)	Estadual	NOROESTE	NOROESTE	2	1.027	23º 51' 25,65"	51º 51' 01,54"	150	23º 51' 46,74"	51º 51' 09,88"		
PR 457	Eixo Principal	457D0075EPR	66,38	66,93	0,55	D	INÍCIO PISTA DUPLA	FINAL P. DUPLA (S. PEDRO DO IVAÍ)	Estadual	NOROESTE	NOROESTE	2	150	23º 51' 46,74"	51º 51' 09,88"	1.028	23º 52' 04,23"	51º 51' 07,48"		
PR 457	Eixo Principal	457E0075EPR	66,38	66,93	0,55	D	INÍCIO PISTA DUPLA	FINAL P. DUPLA (S. PEDRO DO IVAÍ)	Estadual	NOROESTE	NOROESTE	2	150	23º 51' 46,74"	51º 51' 09,88"	1.028	23º 52' 04,23"	51º 51' 07,48"		
PR 457	Eixo Principal	457S0080EPR	66,93	74,06	7,13	S	FINAL P. DUPLA (S. PEDRO DO IVAÍ)	RIO IVAÍ	Estadual	NOROESTE	NOROESTE	2	1.028	23º 52' 04,23"	51º 51' 07,48"	1.029	23º 55' 30,14"	51º 51' 37,24"		
PR 457	Eixo Principal	457S0090EPR	74,06	77,07	3,01	S	RIO IVAÍ	ENTR. PR-082 (P/ FÊNIX)	Estadual	NORTE	VALE DO IVAÍ	7	1.029	23º 55' 30,14"	51º 51' 37,24"	392	23º 57' 02,36"	51º 51' 30,75"		
PR 458	Coincidente	-	0	0,67	0,67	S	ENTR. PR-340 (GUARACI (A)	GUARACI (B)	Municipal				859	22º 58' 32,67"	51º 38' 55,99"	1.030	22º 58' 20,56"	51º 39' 04,39"	PR 458	458M0015MUN
PR 458	Eixo Principal	458S0020EPR	0,67	20,79	20,12	S	GUARACI (B)	SANTA FÉ (A)	Estadual	NOROESTE	NOROESTE	1	1.030	22º 58' 20,56"	51º 39' 04,39"	1.533	23º 02' 07,63"	51º 48' 05,35"		
PR 458	Coincidente	-	20,79	22,53	1,74	S	SANTA FÉ (A)	SANTA FÉ (B)	Municipal				1.533	23º 02' 07,63"	51º 48' 05,35"	1.031	23º 02' 19,10"	51º 48' 54,49"	PR 458	458M0025MUN
PR 458	Eixo Principal	458S0040EPR	22,53	24,39	1,86	S	SANTA FÉ (B)	ENTR. PR-317 (A)	Estadual	NOROESTE	NOROESTE	1	1.031	23º 02' 19,10"	51º 48' 54,49"	810	23º 01' 57,15"	51º 49' 50,70"		
PR 458	Coincidente	-	24,39	26,80	2,41	S	ENTR. PR-317 (A)	ENTR. PR-317 (B) (P/ N. SRA. DAS GRAÇAS)	Estadual				810	23º 01' 57,15"	51º 49' 50,70"	151	23º 00' 58,49"	51º 50' 41,82"	PR 317	317S0053EPR
PR 458	Eixo Principal	458S0050EPR	26,80	38,34	11,54	S	ENTR. PR-317 (B) (P/ N. SRA. DAS GRAÇAS)	ENTR. PR-461 (P/ LOBATO)	Estadual	NOROESTE	NOROESTE	1	151	23º 00' 58,49"	51º 50' 41,82"	145	23º 02' 14,54"	51º 56' 29,67"		
PR 458	Eixo Principal	458S0060EPR	38,34	42,86	4,52	S	ENTR. PR-461 (P/ LOBATO)	FLÓRIDA (INÍCIO TRECHO MUNICIPAL)	Estadual	NOROESTE	NOROESTE	4	145	23º 02' 14,54"	51º 56' 29,67"	2.221	23º 04' 35,45"	51º 57' 12,22"		
PR 458	Coincidente	-	42,86	43,59	0,73	S	FLÓRIDA (INÍCIO TRECHO MUNICIPAL)	FLÓRIDA (A)	Municipal				2.221	23º 04' 35,45"	51º 57' 12,22"	1.522	23º 04' 59,07"	51º 57' 14,41'	PR 458	458M0060MUN
PR 458	Coincidente	-	43,59	44,19	0,60	S	FLÓRIDA (A)	FLÓRIDA (B)	Municipal				1.522	23º 04' 59,07"	51º 57' 14,41'	1.032	23º 05' 10,03"	51º 57' 24,58"	PR 458	458M0065MUN
PR 458	Coincidente	-	44,19	44,43	0,24	S	FLÓRIDA (B)	ATALAIA (TÉRMINO TRECHO MUNICIPAL)	Municipal				1.032	23º 05' 10,03"	51º 57' 24,58"	2.222	23º 05' 12,19"	51º 57' 32,36"	PR 458	458M0080MUN
PR 458	Eixo Principal	458S0080EPR	44,43	56,97	12,54	S	ATALAIA (TÉRMINO TRECHO MUNICIPAL)	ATALAIA (A)	Estadual	NOROESTE	NOROESTE	4	2.222	23º 05' 12,19"	51º 57' 32,36"	1.514	23º 09' 06,22"	52º 02' 57,60"		
PR 458	Coincidente	-	56,97	58,07	1,10	S	ATALAIA (A)	ENTR. PR-218 (ATALAIA) (B)	Municipal				1.514	23º 09' 06,22"	52º 02' 57,60"	675	23º 09' 19,11"	52º 03' 30,87"	PR 458	458M0085MUN
PR 459	Eixo Principal	459S0005EPR	0	1,48	1,48	S	ENTR. PR-170	INÍCIO PISTA DUPLA (PINHÃO)	Estadual	CAMPOS GERAIS	CENTRO OESTE	5	175	25º 41' 01,28"	51º 38' 48,33"	1.731	25º 41' 31,02"	51º 39' 25,35"		
PR 459	Eixo Principal	459D0007EPR	1,48	1,75	0,27	D	INÍCIO PISTA DUPLA	FINAL PISTA DUPLA (PINHÃO)	Estadual	CAMPOS GERAIS	CENTRO OESTE	5	1.731	25º 41' 31,02"	51º 39' 25,35"	1.732	25º 41' 28,38"	51º 39' 34,66"		
PR 459	Eixo Principal	459E0007EPR	1,48	1,75	0,27	D	INÍCIO PISTA DUPLA	FINAL PISTA DUPLA (PINHÃO)	Estadual	CAMPOS GERAIS	CENTRO OESTE	5	1.731	25º 41' 31,02"	51º 39' 25,35"	1.732	25º 41' 28,38"	51º 39' 34,66"		
PR 459	Eixo Principal	459S0008EPR	1,75	2,35	0,60	S	FINAL PISTA DUPLA	FIM PERÍMETRO URBANO (PINHÃO)	Estadual	CAMPOS GERAIS	CENTRO OESTE	5	1.732	25º 41' 28,38"	51º 39' 34,66"	1.037	25º 41' 43,13"	51º 39' 45,46"		
PR 459	Eixo Principal	459S0010EPR	2,35	20,84	18,49	S	FIM PERÍMETRO URBANO (PINHÃO)	DOIS PINHEIROS	Estadual	CAMPOS GERAIS	CENTRO OESTE	5	1.037	25º 41' 43,13"	51º 39' 45,46"	1.734	25º 43' 06,38"	51º 49' 55,39"		
PR 459	Eixo Principal	459S0020EPR	20,84	46,27	25,43	S	DOIS PINHEIROS	RESERVA DO IGUAÇU (INÍCIO TRECHO MUNICIPAL)	Estadual	CAMPOS GERAIS	CENTRO OESTE	5	1.734	25º 43' 06,38"	51º 49' 55,39"	2.223	25º 49' 59,61"	52º 01' 17,80"		
PR 459	Coincidente	-	46,27	46,48	0,21	S	RESERVA DO IGUAÇU (INÍCIO TRECHO MUNICIPAL)	RESERVA DO IGUAÇU (A)	Municipal				2.223	25º 49' 59,61"	52º 01' 17,80"	1.517	25º 50' 05,31"	52º 01' 22,35"	PR 459	459M0020MUN
PR 459	Coincidente	-	46,48	47,85	1,37	S	RESERVA DO IGUAÇU (A)	RESERVA DO IGUAÇU (B)	Municipal				1.517	25º 50' 05,31"	52º 01' 22,35"	1.036	25º 50' 03,01"	52º 01' 51,19"	PR 459	459M0022MUN
PR 459	Coincidente	-	47,85	49,35	1,50	S	RESERVA DO IGUAÇU (B)	RESERVA DO IGUAÇU (TÉRMINO TRECHO MUNICIPAL)	Municipal				1.036	25º 50' 03,01"	52º 01' 51,19"	2.224	25º 49' 24,83"	52º 02' 25,28"	PR 459	459M0024MUN
PR 459	Eixo Principal	459S0024EPR	49,35	55,73	6,38	S	RESERVA DO IGUAÇU (TÉRMINO TRECHO MUNICIPAL)	ENTR. AC. À VILA DE SALTO SEGREDO (COPEL)	Estadual	CAMPOS GERAIS	CENTRO OESTE	5	2.224	25º 49' 24,83"	52º 02' 25,28"	1.730	25º 47' 29,39"	52º 04' 53,85"		
PR 459	Eixo Principal	459S0026EPR	55,73	56,71	0,98	S	ENTR. AC. À VILA DE SALTO SEGREDO (COPEL)	ENTR. AC. AO MUSEU REGIONAL DO IGUAÇU	Estadual	CAMPOS GERAIS	CENTRO OESTE	5	1.730	25º 47' 29,39"	52º 04' 53,85"	1.839	25º 47' 28,16'	52º 05' 28,43"		
PR 459	Eixo Principal	459S0028EPR	56,71	58,57	1,86	S	ENTR. AC. AO MUSEU REGIONAL DO IGUAÇU	ENTR. AC. À BARRAGEM DO RIO JORDÃO	Estadual	CAMPOS GERAIS	CENTRO OESTE	5	1.839	25º 47' 28,16'	52º 05' 28,43"	1.840	25º 46' 47,80"	52º 06' 05,12"		
PR 459	Eixo Principal	459S0030EPR	58,57	60,63	2,06	S	ENTR. AC. À BARRAGEM DO RIO JORDÃO	ENTR. PR-662 (P/ FOZ DO JORDÃO)	Estadual	CAMPOS GERAIS	CENTRO OESTE	5	1.840	25º 46' 47,80"	52º 06' 05,12"	1.841	25º 46' 32,02"	52º 07' 07,67"		
PR 459	Eixo Principal	459S0032EPR	60,63	64,06	3,43	S	ENTR. PR-662 (P/ FOZ DO JORDÃO)	INÍCIO BARRAGEM SALTO SEGREDO (A)	Estadual	CAMPOS GERAIS	CENTRO OESTE	5	1.841	25º 46' 32,02"	52º 07' 07,67"	1.842	25º 47' 46,18"	52º 06' 36,74'		
PR 459	Coincidente	-	64,06	65,31	1,25	S	INÍCIO BARRAGEM SALTO SEGREDO (A)	FINAL BARRAGEM SALTO SEGREDO (B)	Usina				1.842	25º 47' 46,18"	52º 06' 36,74'	1.843	25º 47' 15,86"	52º 06' 53,88"	PR 459	459C0033COP
PR 459	Eixo Principal	459S0036EPR	65,31	94,26	28,95	S	FINAL BARRAGEM SALTO SEGREDO (B)	MANGUEIRINHA (A)	Estadual	OESTE	VALE DO CHOPIM	8	1.843	25º 47' 15,86"	52º 06' 53,88"	1.507	25º 56' 10,07"	52º 10' 59,88"		
PR 459	Coincidente	-	94,26	95,24	0,98	S	MANGUEIRINHA (A)	MANGUEIRINHA (B)	Municipal				1.507	25º 56' 10,07"	52º 10' 59,88"	793	25º 56' 33,88"	52º 10' 56,62"	PR 459	459M0038MUN
PR 459	Coincidente	-	95,24	97,74	2,50	S	MANGUEIRINHA (B)	ENTR. PR-281	Estadual				793	25º 56' 33,88"	52º 10' 56,62"	120	25º 56' 29,07"	52º 12' 21,08"	PR 281	281S0170EPR
PR 459	Eixo Principal	459S0050EPR	97,74	131,86	34,12	S	ENTR. PR-281	ENTR. PR-449 (SÃO PEDRO)	Estadual	OESTE	VALE DO CHOPIM	8	120	25º 56' 29,07"	52º 12' 21,08"	1.033	26º 13' 20,07"	52º 10' 35,97"		
PR 459	Eixo Principal	459N0070EPR	131,86	142,97	11,11	NPV	ENTR. PR-449 (SÃO PEDRO)	1ª CABEC. PONTE RIO CHOPIM	Estadual	OESTE	VALE DO CHOPIM	8	1.033	26º 13' 20,07"	52º 10' 35,97"	1.970	26º 16' 53,81"	52º 15' 03,18"		
PR 459	Eixo Principal	459N0080EPR	142,97	158,90	15,93	NPV	1ª CABEC. PONTE RIO CHOPIM	INÍCIO DO PAVIMENTO (CLEVELÂNDIA)	Estadual	OESTE	VALE DO CHOPIM	8	1.970	26º 16' 53,81"	52º 15' 03,18"	1.493	26º 22' 43,92"	52º 19' 32,15"		
PR 459	Eixo Principal	459S0085EPR	158,90	163,35	4,45	S	INÍCIO DO PAVIMENTO (CLEVELÂNDIA)	CLEVELÂNDIA	Estadual	OESTE	VALE DO CHOPIM	8	1.493	26º 22' 43,92"	52º 19' 32,15"	1.706	26º 24' 20,17"	52º 21' 08,80"		
PR 459	Eixo Principal	459S0090EPR	163,35	167,65	4,30	S	CLEVELÂNDIA	ENTR. PRC-280	Estadual	OESTE	VALE DO CHOPIM	8	1.706	26º 24' 20,17"	52º 21' 08,80"	783	26º 26' 08,55"	52º 19' 48,48"		
PR 460	Eixo Principal	460S0005EPR	0	7,35	7,35	S	ENTR. PRC-466 (PITANGA)	ENTR. ROD. MUN. (P/ RONCADOR)	Estadual	CAMPOS GERAIS	CENTRO OESTE	6	161	24º 44' 45,69"	51º 46' 23,67"	157	24º 41' 32,23"	51º 48' 27,68"		
PR 460	Eixo Principal	460S0010EPR	7,35	31,90	24,55	S	ENTR. ROD. MUN. (P/ RONCADOR)	ENTR. PRC-487 (BELA VISTA)	Estadual	CAMPOS GERAIS	CENTRO OESTE	6	157	24º 41' 32,23"	51º 48' 27,68"	1.190	24º 32' 10,72"	51º 55' 37,26"		
PR 461	Coincidente	-	0	2,75	2,75	S	ENTR. PR-317 (PLAN.) (MARINGÁ) (A)	ENTR. BR-376 (CONT. NORTE DE MARINGÁ)	Municipal				1.938	23º 23' 48,96"	51º 55' 35,09"	1.878	23º 22' 29,72"	51º 56' 11,98"	PR 461	461M0010MUN
PR 461	Coincidente	-	2,75	3,33	0,58	S	ENTR. BR-376 (CONT. NORTE DE MARINGÁ)	MARINGÁ (B)	Municipal				1.878	23º 22' 29,72"	51º 56' 11,98"	1.040	23º 22' 12,52"	51º 56' 19,95"	PR 461	461M0011MUN
PR 461	Eixo Principal	461N0013EPR	3,33	26,26	22,93	NPV	MARINGÁ (B)	ENTR. PR-218 (ÂNGULO) (A)	Estadual	NOROESTE	NOROESTE	1	1.040	23º 22' 12,52"	51º 56' 19,95"	674	23º 12' 00,07"	51º 55' 12,11"		
PR 461	Coincidente	-	26,26	26,98	0,72	S	ENTR. PR-218 (ÂNGULO) (A)	ÂNGULO (B)	Municipal				674	23º 12' 00,07"	51º 55' 12,11"	1.041	23º 11' 39,99"	51º 55' 00,65"	PR 461	461M0020MUN
PR 461	Eixo Principal	461S0021EPR	26,98	39,08	12,10	S	ÂNGULO (B)	FLÓRIDA (INÍCIO TRECHO MUNICIPAL)	Estadual	NOROESTE	NOROESTE	4	1.041	23º 11' 39,99"	51º 55' 00,65"	2.225	23º 05' 47,80"	51º 56' 53,96"		
PR 461	Coincidente	-	39,08	39,91	0,83	S	FLÓRIDA (INÍCIO TRECHO MUNICIPAL)	FLÓRIDA (A)	Municipal				2.225	23º 05' 47,80"	51º 56' 53,96"	1.523	23º 05' 28,40"	51º 57' 13,32"	PR 461	461M0021MUN
PR 461	Coincidente	-	39,91	40,87	0,96	S	FLÓRIDA (A)	FLÓRIDA (B)	Municipal				1.523	23º 05' 28,40"	51º 57' 13,32"	1.522	23º 04' 59,07"	51º 57' 14,41"	PR 461	461M0025MUN
PR 461	Coincidente	-	40,87	46,12	5,25	S	FLÓRIDA (B)	ENTR. PR-458	Estadual				1.522	23º 04' 59,07"	51º 57' 14,41"	145	23º 02' 14,54"	51º 56' 29,67"	PR 458	458S0060EPR
PR 461	Eixo Principal	461S0050EPR	46,12	48,83	2,71	S	ENTR. PR-458	LOBATO (A)	Estadual	NOROESTE	NOROESTE	4	145	23º 02' 14,54"	51º 56' 29,67"	1.524	23º 00' 53,73"	51º 57' 02,89"		
PR 461	Coincidente	-	48,83	50,16	1,33	S	LOBATO (A)	LOBATO (B)	Municipal				1.524	23º 00' 53,73"	51º 57' 02,89"	1.042	23º 00' 17,46"	51º 57' 17,63"	PR 461	461M0055MUN

Diário OFICIAL Paraná
Poder Executivo Estadual

Diário Oficial Certificado Digitalmente
O Departamento de Imprensa Oficial do Estado do Paraná, da garantia de autenticidade deste documento, disponibilizado através do site http://www.imprensaoficial.pr.gov.br

GOVERNO DO ESTADO DO PARANÁ
SECRETARIA DE ESTADO DE INFRAESTRUTURA E LOGÍSTICA
DEPARTAMENTO DE ESTRADAS DE RODAGEM

RODOVIAS ESTADUAIS

Rodovia	Tipo	Trecho	Trecho km	Trecho km	Ext (km)	Pista	De	Para	Jurisdição	SR	Responsável SR ou ER	Área Gestão	Coordenadas Geográficas Ref	Latitude (S)	Longitude (O)	Ref	Latitude (S)	Longitude (O)	Coincidência Rodovia(s)	Trecho(s) SRE/SNV
PR 461	Eixo Principal	46150070EPR	50,16	67,47	17,31	S	LOBATO (B)	ENTR. PR-463 (PARANACITY)	Estadual	NOROESTE	NOROESTE	4	1.042	23º 00' 17,46"	51º 57' 17,68"	1.053	22º 53' 41,75"	52º 04' 17,33"		
PR 462	Eixo Principal	462D0010EPR	0	0,47	0,47	D	ENTR. PRC-369 (BARBOSA FERRAZ)	FINAL PISTA DUPLA	Estadual	NOROESTE	CENTRO	2	134	24º 01' 18,89"	52º 00' 03,08"	1.046	24º 01' 33,62"	52º 00' 02,22"		
PR 462	Eixo Principal	462E0010EPR	0	0,47	0,47	D	ENTR. PRC-369 (BARBOSA FERRAZ)	FINAL PISTA DUPLA	Estadual	NOROESTE	CENTRO	2	134	24º 01' 18,89"	52º 00' 03,08"	1.046	24º 01' 33,62"	52º 00' 02,22"		
PR 462	Eixo Principal	46250012EPR	0,47	25,15	24,68	S	FINAL PISTA DUPLA (BARBOSA FERRAZ)	RIO DO ÓLEO	Estadual	NOROESTE	CENTRO	2	1.046	24º 01' 33,62"	52º 00' 02,22"	1.043	24º 10' 23,85"	52º 01' 59,99"		
PR 462	Eixo Principal	462N0014EPR	25,15	33,40	8,25	NPV	RIO DO ÓLEO	ACESSO PARAÍSO DO SUL	Estadual	NOROESTE	CENTRO	6	1.043	24º 10' 23,85"	52º 01' 59,99"	1.044	24º 13' 12,48"	52º 03' 49,71"		
PR 462	Eixo Principal	462N0016EPR	33,40	43,42	10,02	NPV	ACESSO PARAÍSO DO SUL	AC. I TERMAS JUREMA (NÃO PAV.)	Estadual	NOROESTE	CENTRO	6	1.044	24º 13' 12,48"	52º 03' 49,71"	1.045	24º 16' 54,60"	52º 06' 28,13"		
PR 462	Eixo Principal	462N0018EPR	43,42	47,47	4,05	NPV	AC. I TERMAS JUREMA (NÃO PAV.)	A.C. II TERMAS JUREMA (PAV.)	Estadual	NOROESTE	CENTRO	6	1.045	24º 16' 54,60"	52º 06' 28,13"	1.047	24º 18' 42,38"	52º 06' 34,92"		
PR 462	Eixo Principal	46250019EPR	47,47	48,94	1,47	S	AC. II TERMAS JUREMA (PAV.)	ENTR. BR-487(A)	Estadual	NOROESTE	CENTRO	6	1.047	24º 18' 42,38"	52º 06' 34,92"	1.174	24º 18' 48,85"	52º 07' 13,10"		
PR 462	Coincidente	-	48,94	59,19	10,25	S	ENTR. BR-487 (A)	ENTR. BR-487 (B) (IRETAMA)	Estadual				1.174	24º 18' 48,85"	52º 07' 13,10"	129	24º 23' 39,64"	52º 05' 26,21"	PRC 487	487S0185PRC
PR 462	Eixo Principal	46250030EPR	59,19	62,27	3,08	S	ENTR. BR-487 (B) (IRETAMA)	IRETAMA (A)	Estadual	NOROESTE	CENTRO	6	129	24º 23' 39,64"	52º 05' 26,21"	1.511	24º 25' 03,26"	52º 05' 49,71"		
PR 462	Coincidente	-	62,27	64,09	1,82	S	IRETAMA (A)	IRETAMA (B)	Municipal				1.511	24º 25' 03,26"	52º 05' 49,71"	1.048	24º 25' 26,26"	52º 06' 30,02"	PR 462	462M0035MUN
PR 462	Eixo Principal	46250050EPR	64,09	94,90	30,81	S	IRETAMA (B)	RONCADOR (A)	Estadual	NOROESTE	CENTRO	6	1.048	24º 25' 26,26"	52º 06' 30,02"	1.497	24º 35' 23,15"	52º 16' 18,63"		
PR 462	Coincidente	-	94,90	95,62	0,72	S	RONCADOR (A)	ENTR. PR-239 (PLAN.) (RONCADOR) (B)	Municipal				1.497	24º 35' 23,15"	52º 16' 18,63"	1.943	24º 35' 42,15"	52º 16' 33,18"	PR 462	462M0055MUN
PR 463	Eixo Principal	46350011EPR	0	1,93	1,93	S	ENTR. BR-376 (NOVA ESPERANÇA)	AC. SECUND. NOVA ESPERANÇA	Estadual	NOROESTE	CAIUÁ	4	118	23º 12' 10,07"	52º 11' 47,65"	1.049	23º 11' 23,01"	52º 11' 06,83"		
PR 463	Eixo Principal	46350012EPR	1,93	5,24	3,31	S	AC. SECUND. NOVA ESPERANÇA	ENTR. PR-935 (AC. NOVA ESPERANÇA)	Estadual	NOROESTE	CAIUÁ	4	1.049	23º 11' 23,01"	52º 11' 06,83"	119	23º 09' 39,32"	52º 10' 54,59"		
PR 463	Eixo Principal	46350013EPR	5,24	14,09	8,85	S	ENTR. PR-935 (AC. NOVA ESPERANÇA)	AC. SECUND. UNIFLOR	Estadual	NOROESTE	CAIUÁ	4	119	23º 09' 39,32"	52º 10' 54,59"	1.050	23º 05' 13,05"	52º 09' 46,47"		
PR 463	Eixo Principal	46350020EPR	14,09	15,69	1,60	S	AC. SECUND. UNIFLOR	ACESSO UNIFLOR	Estadual	NOROESTE	CAIUÁ	4	1.050	23º 05' 13,05"	52º 09' 46,47"	1.051	23º 04' 22,70"	52º 09' 33,91"		
PR 463	Eixo Principal	46350033EPR	15,69	28,29	12,60	S	ACESSO UNIFLOR	ACESSO CRUZEIRO DO SUL	Estadual	NOROESTE	CAIUÁ	4	1.051	23º 04' 22,70"	52º 09' 33,91"	1.052	22º 57' 37,61"	52º 09' 16,99"		
PR 463	Eixo Principal	46350050EPR	28,29	31,54	3,25	S	ACESSO CRUZEIRO DO SUL	ENTR. PR-940 (ACESSO A PARANACITY)	Estadual	NOROESTE	CAIUÁ	4	1.052	22º 57' 37,61"	52º 09' 16,99"	123	22º 56' 07,87"	52º 08' 23,85"		
PR 463	Eixo Principal	46350070EPR	31,54	39,92	8,38	S	ENTR. PR-940 (ACESSO A PARANACITY)	ENTR. PR-461 (P/ LOBATO)	Estadual	NOROESTE	CAIUÁ	4	123	22º 56' 07,87"	52º 08' 23,85"	1.053	22º 53' 41,75"	52º 04' 17,33"		
PR 463	Eixo Principal	46350090EPR	39,92	45,12	5,20	S	ENTR. PR-461 (P/ LOBATO)	AC. USINA ALTO ALEGRE	Estadual	NOROESTE	NOROESTE	1	1.053	22º 53' 41,75"	52º 04' 17,33"	1.054	22º 52' 42,91"	52º 01' 30,15"		
PR 463	Eixo Principal	46350095EPR	45,12	50,36	5,24	S	AC. USINA ALTO ALEGRE	AC. SECUND. COLORADO	Estadual	NOROESTE	NOROESTE	1	1.054	22º 52' 42,91"	52º 01' 30,15"	1.055	22º 50' 33,89"	51º 59' 31,73"		
PR 463	Eixo Principal	46350100EPR	50,36	52,98	2,62	S	AC. SECUND. COLORADO	ENTR. PR-542 (AC. COLORADO)	Estadual	NOROESTE	NOROESTE	1	1.055	22º 50' 33,89"	51º 59' 31,73"	141	22º 49' 48,27"	51º 58' 18,15"		
PR 463	Eixo Principal	46350110EPR	52,98	54,53	1,55	S	ENTR. PR-542 (A) (ACESSO A COLORADO)	ENTR. PR-542 (B) (COLORADO)	Estadual	NOROESTE	NOROESTE	1	141	22º 49' 48,27"	51º 58' 18,15"	1.716	22º 49' 33,08"	51º 57' 27,03"		
PR 463	Eixo Principal	46350120EPR	54,53	76,60	22,07	S	ENTR. PR-542 (B) (COLORADO)	ENTR. PR-317 (SANTO INÁCIO)	Estadual	NOROESTE	NOROESTE	1	1.716	22º 49' 33,08"	51º 57' 27,03"	809	22º 43' 37,92"	51º 47' 08,38"		
PR 464	Coincidente	-	0	1,37	1,37	S	ENTR. PR-463 (CRUZEIRO DO SUL) (A)	CRUZEIRO DO SUL (B)	Municipal				1.052	22º 57' 37,61"	52º 09' 16,99"	1.056	22º 57' 31,79"	52º 09' 45,96"	PR 464	464M0005MUN
PR 464	Eixo Principal	46450007EPR	1,37	3,90	2,53	S	CRUZEIRO DO SUL (B)	PARANACITY (A)	Estadual	NOROESTE	CAIUÁ	4	1.056	22º 57' 31,79"	52º 09' 45,96"	1.506	22º 56' 13,50"	52º 09' 21,88"		
PR 464	Coincidente	-	3,90	5,07	1,17	S	PARANACITY (A)	ENTR. MUNICIPAL (940)	Municipal				1.506	22º 56' 13,50"	52º 09' 21,88"	1.957	22º 55' 36,94"	52º 09' 11,14"	PR 464	464M0008MUN
PR 464	Coincidente	-	5,07	5,40	0,33	S	ENTR. MUNICIPAL (940)	PARANACITY (B)	Municipal				1.957	22º 55' 36,94"	52º 09' 11,14"	1.057	22º 55' 26,47"	52º 09' 08,11"	PR 464	464M0009MUN
PR 464	Eixo Principal	46450010EPR	5,40	15,00	9,60	S	PARANACITY (B)	ENTR. PR-494 (PARANAREAL)	Estadual	NOROESTE	CAIUÁ	4	1.057	22º 55' 26,47"	52º 09' 08,11"	121	22º 50' 32,35"	52º 09' 54,62"		
PR 464	Eixo Principal	46450030EPR	15,00	25,08	10,08	S	ENTR. PR-494 (PARANAREAL)	INAIÁ (A)	Estadual	NOROESTE	CAIUÁ	4	121	22º 50' 32,35"	52º 09' 54,62"	1.503	22º 45' 22,58"	52º 11' 47,91"		
PR 464	Coincidente	-	25,08	25,43	0,35	S	INAIÁ (A)	INAIÁ (B)	Municipal				1.503	22º 45' 22,58"	52º 11' 47,91"	1.058	22º 45' 11,88"	52º 11' 43,99"	PR 464	464M0035MUN
PR 464	Eixo Principal	46450051EPR	25,43	32,35	6,92	S	INAIÁ (B)	TREVO PRÓX. A FLORÓPOLIS	Estadual	NOROESTE	CAIUÁ	4	1.058	22º 45' 11,88"	52º 11' 43,99"	1.059	22º 45' 38,32"	52º 08' 21,24"		
PR 464	Eixo Principal	46450053EPR	32,35	44,98	12,63	S	TREVO PRÓX. A FLORÓPOLIS	PARANAPOEMA (A)	Estadual	NOROESTE	CAIUÁ	4	1.059	22º 45' 38,32"	52º 08' 21,24"	1.510	22º 39' 28,69"	52º 05' 13,70"		
PR 464	Coincidente	-	44,98	45,71	0,73	S	PARANAPOEMA (A)	PARANAPOEMA (B)	Municipal				1.510	22º 39' 28,69"	52º 05' 13,70"	1.060	22º 39' 07,13"	52º 05' 03,53"	PR 464	464M0065MUN
PR 464	Eixo Principal	46450070EPR	45,71	50,19	4,48	S	PARANAPOEMA (B)	ENTR. PR-340	Estadual	NOROESTE	CAIUÁ	4	1.060	22º 39' 07,13"	52º 05' 03,53"	865	22º 36' 50,88"	52º 04' 08,61"		
PR 465	Eixo Principal	465P0007EPR	0	28,00	28,00	PLA	ENTR. PR-082 (QUINTA DO SOL)	PR-317 BR-158 (PEABIRÚ)	Estadual											
PR 465	Eixo Principal	46550010EPR	28,00	30,34	2,34	S	ENTR. PR-317 BR-158 (PEABIRÚ)	PEABIRÚ (A)	Estadual	NOROESTE	CENTRO	5	111	23º 53' 34,98"	52º 19' 35,39"	1.489	23º 54' 31,86"	52º 20' 29,73"		
PR 465	Coincidente	-	30,34	31,96	1,62	S	PEABIRÚ (A)	PEABIRÚ (B)	Municipal				1.489	23º 54' 31,86"	52º 20' 29,73"	1.061	23º 54' 40,47"	52º 21' 10,14"	PR 465	465M0020MUN
PR 465	Eixo Principal	46550030EPR	31,96	44,01	12,05	S	PEABIRÚ (B)	ARARUNA (A)	Estadual	NOROESTE	CENTRO	5	1.061	23º 54' 40,47"	52º 21' 10,14"	1.062	23º 56' 06,17"	52º 27' 58,61"		
PR 465	Coincidente	-	44,01	47,91	3,90	S	ARARUNA (A)	ENTR. PR-567 (ARARUNA) (B)	Municipal				1.062	23º 56' 06,17"	52º 27' 58,61"	1.944	23º 55' 43,75"	52º 30' 04,88"	PR 465	465M0040MUN
PR 465	Eixo Principal	465P0070EPR	47,91	59,91	12,00	PLA	ARARUNA (B)	ENTR. BR-487 (NOVA BRASÍLIA)	Estadual											
PR 468	Eixo Principal	46850010EPR	0	13,90	13,90	S	ENTR. BR-369	BOA ESPERANÇA (A)	Estadual	NOROESTE	CENTRO	6	87	24º 20' 40,21"	52º 43' 38,70"	1.464	24º 14' 47,36"	52º 47' 13,82"		
PR 468	Coincidente	-	13,90	15,13	1,23	S	BOA ESPERANÇA (A)	BOA ESPERANÇA (B)	Municipal				1.464	24º 14' 47,36"	52º 47' 13,82"	1.093	24º 14' 23,15"	52º 47' 40,59"	PR 468	468M0020MUN
PR 468	Eixo Principal	46850030EPR	15,13	26,96	11,83	S	BOA ESPERANÇA (B)	JANIÓPOLIS (A)	Estadual	NOROESTE	CENTRO	6	1.093	24º 14' 23,15"	52º 47' 40,59"	1.465	24º 08' 40,97"	52º 47' 01,84"		
PR 468	Coincidente	-	26,96	28,74	1,78	S	JANIÓPOLIS (A)	JANIÓPOLIS (B)	Municipal				1.465	24º 08' 40,97"	52º 47' 01,84"	1.094	24º 08' 10,60"	52º 46' 32,52"	PR 468	468M0040MUN
PR 468	Eixo Principal	46850050EPR	28,74	29,04	0,30	S	JANIÓPOLIS (B)	ENTR. BR-272 (A) (JANIÓPOLIS)	Estadual	NOROESTE	CENTRO	6	1.094	24º 08' 10,60"	52º 46' 32,52"	704	24º 08' 01,82"	52º 46' 37,22"		
PR 468	Coincidente	-	29,04	38,14	9,10	S	ENTR. BR-272 (A) (JANIÓPOLIS)	ENTR. BR-272 (B)	Federal										BR 272	272BPR0490
PR 468	Eixo Principal	46850070EPR	38,14	42,26	4,12	S	ENTR. BR-272 (B)	AC. PARANÁ DO OESTE	Estadual	NOROESTE	ENTRE RIOS	5	81	24º 08' 19,42"	52º 51' 47,62"	1.095	24º 06' 34,00"	52º 53' 03,31"		
PR 468	Eixo Principal	46850080EPR	42,26	58,65	16,39	S	AC. PARANÁ DO OESTE	MOREIRA SALES (A)	Estadual	NOROESTE	ENTRE RIOS	5	1.095	24º 06' 34,00"	52º 53' 03,31"	1.439	24º 02' 39,82"	53º 00' 23,89"		
PR 468	Coincidente	-	58,65	60,16	1,51	S	MOREIRA SALES (A)	MOREIRA SALES (B)	Municipal				1.439	24º 02' 39,82"	53º 00' 23,89"	1.096	24º 03' 21,85"	53º 00' 50,97"	PR 468	468M0085MUN
PR 468	Eixo Principal	46850090EPR	60,16	66,27	6,11	S	MOREIRA SALES (B)	ENTR. PR-180 (A)	Estadual	NOROESTE	ENTRE RIOS	5	1.096	24º 03' 21,85"	53º 00' 50,97"	624	24º 03' 27,66"	53º 04' 11,68"		
PR 468	Coincidente	-	66,27	72,39	6,12	S	ENTR. PR-180 (A)	ENTR. PR-180 (B) (P/ MARILUZ)	Estadual				624	24º 03' 27,66"	53º 04' 11,68"	64	24º 00' 11,30"	53º 04' 41,64"	PR 180	180S0230EPR
PR 468	Eixo Principal	46850110EPR	72,39	79,83	7,44	S	ENTR. PR-180 (B) (P/ MARILUZ)	ACESSO MARILUZ	Estadual	NOROESTE	ENTRE RIOS	5	64	24º 00' 11,30"	53º 04' 41,64"	1.097	23º 59' 29,02"	53º 08' 46,56"		
PR 468	Eixo Principal	46850130EPR	79,83	109,68	29,85	S	ACESSO MARILUZ	ENTR. PR-323 (UMUARAMA)	Estadual	NOROESTE	ENTRE RIOS	5	1.097	23º 59' 29,02"	53º 08' 46,56"	843	23º 48' 46,27"	53º 19' 36,82"		
PR 470	Eixo Principal	470P0010EPR	0	14,00	14,00	PLA	INAIÁ	STO. ANTONIO DO CAIUÁ	Estadual											
PR 471	Eixo Principal	47150010EPR	0	4,17	4,17	S	ENTR. BR-369	MAMBORÊ (A)	Estadual	NOROESTE	CENTRO	6	1.763	24º 16' 23,65"	52º 30' 43,94"	1.762	24º 18' 12,84"	52º 31' 47,39"		
PR 471	Coincidente	-	4,17	6,76	2,59	S	MAMBORÊ (A)	ENTR. PR-553 (MAMBORÊ) (B)	Municipal				1.762	24º 18' 12,84"	52º 31' 47,39"	1.481	24º 19' 27,85"	52º 31' 21,58"	PR 471	471M0015MUN
PR 471	Eixo Principal	471P0020EPR	6,76	55,76	49,00	PLA	MAMBORÊ (B)	CAMPINA DA LAGOA (A)	Estadual											
PR 471	Coincidente	-	55,76	57,07	1,31	S	CAMPINA DA LAGOA (A)	CAMPINA DA LAGOA (B)	Municipal				1.942	24º 35' 35,97"	52º 48' 14,90"	1.105	24º 35' 54,05"	52º 48' 56,43"	PR 471	471M0025MUN
PR 471	Eixo Principal	47150030EPR	57,07	69,24	12,17	S	CAMPINA DA LAGOA (B)	ENTR. PR-920 (BELA VISTA DO PIQUIRI)	Estadual	NOROESTE	CENTRO	6	1.105	24º 35' 54,05"	52º 48' 56,43"	82	24º 41' 09,83"	52º 52' 07,63"		
PR 471	Eixo Principal	471N0035EPR	69,24	77,70	8,46	NPV	ENTR. PR-920 (BELA VISTA DO PIQUIRI)	RIO PIQUIRI (BALSA) (A)	Estadual	NOROESTE	CENTRO	6	82	24º 41' 09,83"	52º 52' 07,63"	1.455	24º 45' 02,82"	52º 52' 38,13"		
PR 471	Eixo Principal	471N0040EPR	77,70	100,71	23,01	NPV	RIO PIQUIRI (BALSA) (B)	GUAPORÉ	Estadual	OESTE	OESTE	4	1.455	24º 45' 02,82"	52º 52' 38,13"	1.102	24º 55' 02,12"	52º 56' 12,82"		
PR 471	Eixo Principal	471N0050EPR	100,71	123,15	22,44	NPV	GUAPORÉ	ENTR. BR-277 (A) (MATO QUEIMADO)	Estadual	OESTE	OESTE	4	1.102	24º 55' 02,12"	52º 56' 12,82"	745	25º 05' 30,01"	52º 56' 57,76"		
PR 471	Coincidente	-	123,15	125,45	2,30	S	ENTR. BR-277 (A) (MATO QUEIMADO)	ENTR. PR-474 (CAMPO BONITO)	Federal										BR 277	277BPR0285

GOVERNO DO ESTADO DO PARANÁ
SECRETARIA DE ESTADO DE INFRAESTRUTURA E LOGÍSTICA
DEPARTAMENTO DE ESTRADAS DE RODAGEM

RODOVIAS ESTADUAIS

Rodovia	Tipo	Trecho	Trecho km	Trecho km	Ext (km)	Pista	De	Para	Jurisdição	SR	Responsável SR ou ER	Área Gestão	Coordenadas Geográficas Ref	Latitude (S)	Longitude (O)	Ref	Latitude (S)	Longitude (O)	Coincidência Rodovia(s)	Trecho(s) SRE/SNV
PR 471	Coincidente	-	125,45	129,75	4,30	S	ENTR. PR-474 (CAMPO BONITO)	IBEMA	Federal				61	25º0'5' 43,90"	53º07' 38,22"	2.226	25º 11' 29,42"	53º 09' 45,41"	BR 277	277BPR0285
PR 471	Coincidente	-	129,75	143,35	13,60	S	IBEMA	ENTR. BR-277 (B)	Federal										BR 277	277BPR0285
PR 471	Eixo Principal	47150070EPR	143,35	155,39	12,04	S	ENTR. BR-277 (B)	CATANDUVAS (INÍCIO TRECHO MUNICIPAL)	Estadual	OESTE	OESTE	4	2.226	25º 11' 47,58"	53º 09' 45,41"	1.106	25º 11' 47,58"	53º 09' 37,28"	PR 471	471M0070MUN
PR 471	Coincidente	-	155,39	156,00	0,61	S	CATANDUVAS (INÍCIO TRECHO MUNICIPAL)	CATANDUVAS	Municipal				1.106	25º 11' 47,58"	53º 09' 37,28"	1.713	25º 12' 48,32"	53º 09' 21,68"	PR 471	471M0090MUN
PR 471	Coincidente	-	156,00	158,00	2,00	S	CATANDUVAS	AC. PENITENCIÁRIA FEDERAL	Municipal				1.713	25º 12' 48,32"	53º 09' 21,68"	59	25º 24' 04,29"	53º 10' 35,24"		
PR 471	Eixo Principal	47150095EPR	158,00	189,12	31,12	S	AC. PENITENCIÁRIA FEDERAL	ENTR. PR-484 (TRÊS BARRAS DO PARANÁ)	Estadual	OESTE	OESTE	4	59	25º 24' 04,29"	53º 10' 35,24"	1.103	25º 25' 20,47"	53º 11' 35,86"	PR 471	471M0110MUN
PR 471	Coincidente	-	189,12	193,29	4,17	S	ENTR. PR-484 (TRÊS BARRAS DO PARANÁ)	TRÊS BARRAS DO PARANÁ (B)	Municipal				1.103	25º 25' 20,47"	53º 11' 35,86"	1.895	25º 29' 23,03"	53º 13' 54,72"		
PR 471	Eixo Principal	47150112EPR	193,29	202,66	9,37	S	TRÊS BARRAS DO PARANÁ (B)	ENTR. ROD. MUNICIPAL P/ BARRA BONITA	Estadual	OESTE	OESTE	4	1.895	25º 29' 23,03"	53º 13' 54,72"	2.227	25º 32' 10,74"	53º 14' 30,73"		
PR 471	Eixo Principal	47150113EPR	202,66	209,14	6,48	S	ENTR. ROD. MUNICIPAL P/ BARRA BONITA	STO. IZIDORO (INÍCIO TRECHO MUNICIPAL)	Estadual	OESTE	OESTE	4	2.227	25º 32' 10,74"	53º 14' 30,73"	1.775	25º 32' 11,29"	53º 14' 30,85"	PR 471	471M0113MUN
PR 471	Coincidente	-	209,14	209,16	0,02	S	STO. IZIDORO (INÍCIO TRECHO MUNICIPAL)	INÍCIO PISTA DUPLA STO. IZIDORO	Municipal				1.775	25º 32' 11,29"	53º 14' 30,85"	1.776	25º 32' 31,74"	53º 14' 29,91"	PR 471	471M0114MUN
PR 471	Coincidente	-	209,16	209,79	0,63	D	IN. PISTA DUPLA STO. IZIDORO	FINAL PISTA DUPLA STO. IZIDORO	Municipal				1.776	25º 32' 31,74"	53º 14' 29,91"	2.228	25º 32' 33,04"	53º 14' 29,82"	PR 471	471M0116MUN
PR 471	Coincidente	-	209,79	209,83	0,04	S	FINAL P. DUPLA STO. IZIDORO	STO. IZIDORO (TÉRMINO TRECHO MUNICIPAL)	Municipal				2.228	25º 32' 33,04"	53º 14' 29,82"	1.896	25º 33' 59,44"	53º 14' 48,63"		
PR 471	Eixo Principal	47150116EPR	209,83	212,96	3,13	S	STO. IZIDORO (TÉRMINO TRECHO MUNICIPAL)	FINAL PAV. PEDRAS IRREGULARES	Estadual	OESTE	OESTE	4	1.896	25º 33' 59,44"	53º 14' 48,63"	1.411	25º 34' 58,93"	53º 16' 03,08"		
PR 471	Eixo Principal	471N0118EPR	212,96	215,91	2,95	NPV	FINAL PAV. PEDRAS IRREGULARES	RIO IGUAÇU (BALSA) (A)	Estadual	OESTE	OESTE	4	1.411	25º 34' 58,93"	53º 16' 03,08"	1.107	25º 35' 10,46"	53º 16' 33,72"	PR 471	471B0119AQV
PR 471	Coincidente	-	215,91	216,84	0,93	AQV	RIO IGUAÇU (BALSA) (A)	RIO IGUAÇU (BALSA) (B)	Estadual				1.107	25º 35' 10,46"	53º 16' 33,72"	1.402	25º 37' 39,68"	53º 20' 46,72"		
PR 471	Eixo Principal	47150120EPR	216,84	226,52	9,68	S	RIO IGUAÇU (BALSA) (B)	NOVA PRATA DO IGUAÇU (A)	Estadual	OESTE	CENTRO SUDOESTE	6	1.402	25º 37' 39,68"	53º 20' 46,72"	1.108	25º 38' 33,74"	53º 20' 39,28"	PR 471	471M0125MUN
PR 471	Coincidente	-	226,52	228,20	1,68	S	NOVA PRATA DO IGUAÇU (A)	NOVA PRATA DO IGUAÇU (B)	Municipal				1.108	25º 38' 33,74"	53º 20' 39,28"	1.409	25º 46' 16,98"	53º 18' 51,02"		
PR 471	Eixo Principal	47150130EPR	228,20	244,96	16,76	S	NOVA PRATA DO IGUAÇU (B)	SALTO DO LONTRA (A)	Estadual	OESTE	CENTRO SUDOESTE	6	1.409	25º 46' 16,98"	53º 18' 51,02"	1.937	25º 47' 13,08"	53º 18' 35,33"	PR 471	471M0133MUN
PR 471	Coincidente	-	244,96	246,91	1,95	S	SALTO DO LONTRA (A)	ENTR. PR-281 (PLAN.) (SALTO DO LONTRA)	Municipal				1.937	25º 47' 13,08"	53º 18' 35,33"	1.780	25º 47' 11,56"	53º 18' 39,67"	PR 281	281M0377MUN
PR 471	Coincidente	-	246,91	247,04	0,13	S	ENTR. PR-281 (PLAN.) (SALTO DO LONTRA)	SALTO DO LONTRA (B)	Municipal				1.780	25º 47' 11,56"	53º 18' 39,67"	50	25º 47' 58,95"	53º 19' 16,82"	PR 281	281S0380EPR
PR 471	Coincidente	-	247,04	248,89	1,85	S	SALTO DO LONTRA (B)	ENTR. PR-281	Estadual				50	25º 47' 58,95"	53º 19' 16,82"	1.109	25º 54' 05,67"	53º 15' 39,18"		
PR 471	Eixo Principal	47150140EPR	248,89	263,88	14,99	S	ENTR. PR-281	NOVA ESPERANÇA DO SUDOESTE	Estadual	OESTE	CENTRO SUDOESTE	5	1.109	25º 54' 05,67"	53º 15' 39,18"	1.900	25º 56' 06,17"	53º 10' 11,82"		
PR 471	Eixo Principal	47150150EPR	263,88	275,75	11,87	S	NOVA ESPERANÇA DO SUDOESTE	ENÉAS MARQUES (RIO MATA FOME) (A)	Estadual	OESTE	CENTRO SUDOESTE	5	1.900	25º 56' 06,17"	53º 10' 11,82"	1.901	25º 56' 40,18"	53º 09' 24,78"	PR 471	471M0160MUN
PR 471	Coincidente	-	275,75	277,70	1,95	S	ENÉAS MARQUES (RIO MATA FOME) (A)	ENÉAS MARQUES (B)	Municipal				1.901	25º 56' 40,18"	53º 09' 24,78"	638	25º 56' 44,13"	53º 05' 55,19"		
PR 471	Eixo Principal	47150170EPR	277,70	285,12	7,42	S	ENÉAS MARQUES (B)	ENTR. PR-180 (VISTA ALEGRE)	Estadual	OESTE	CENTRO SUDOESTE	5	627	24º 11' 57,42"	53º 02' 33,96"	705	24º 11' 10,87"	53º 00' 01,79"	PR 472	472M0009MUN
PR 472	Coincidente	-	0	0,90	0,90	S	ENTR. BR-272 (GOIOERÊ)	GOIOERÊ (B)	Municipal				705	24º 11' 10,87"	53º 00' 01,79"	627	24º 11' 57,42"	53º 02' 33,96"	PR 472	472M0010MUN
PR 472	Coincidente	-	0,90	4,98	4,08	S	GOIOERÊ (B)	AC. RANCHO ALEGRE DO OESTE	Municipal				627	24º 11' 57,42"	53º 02' 33,96"	1.111	24º 11' 10,99"	53º 00' 30,35"	PR 472	472M0020MUN
PR 472	Eixo Principal	472S0011EPR	4,98	21,35	16,37	S	GOIOERÊ (B)	AC. RANCHO ALEGRE DO OESTE	Estadual	NOROESTE	CENTRO	6	1.111	24º 11' 10,99"	53º 00' 30,35"	1.112	24º 18' 28,81"	52º 57' 38,78"		
PR 472	Eixo Principal	472S0013EPR	21,35	26,28	4,93	S	AC. RANCHO ALEGRE DO OESTE	INÍCIO P. DUPLA PRIMAVERA	Estadual	NOROESTE	CENTRO	6	1.112	24º 18' 28,81"	52º 57' 38,78"	77	24º 20' 33,95"	52º 56' 09,06"		
PR 472	Eixo Principal	472D0015EPR	26,28	26,97	0,69	D	INÍCIO PISTA DUPLA	FINAL P. DUPLA PRIMAVERA	Estadual	NOROESTE	CENTRO	6	77	24º 20' 33,95"	52º 56' 09,06"	1.113	24º 20' 52,81"	52º 55' 56,00"		
PR 472	Eixo Principal	472E0015EPR	26,28	26,97	0,69	D	INÍCIO PISTA DUPLA	FINAL P. DUPLA PRIMAVERA	Estadual	NOROESTE	CENTRO	6	77	24º 20' 33,95"	52º 56' 09,06"	1.113	24º 20' 52,81"	52º 55' 56,00"		
PR 472	Eixo Principal	472S0017EPR	26,97	40,72	13,75	S	FINAL P. DUPLA PRIMAVERA	JURANDA (A)	Estadual	NOROESTE	CENTRO	6	1.113	24º 20' 52,81"	52º 55' 56,00"	1.457	24º 24' 48,02"	52º 50' 36,03"		
PR 472	Coincidente	-	40,72	43,42	2,70	S	JURANDA (A)	ENTR. BR-369 (JURANDA) (B)	Municipal				1.457	24º 24' 48,02"	52º 50' 36,03"	901	24º 25' 14,94"	52º 49' 30,25"	PR 472	472M0020MUN
PR 473	Eixo Principal	473S0010EPR	0	35,31	35,31	S	ENTR. BR-277	AC. ESPIGÃO ALTO DO IGUAÇU	Estadual	CAMPOS GERAIS	CENTRO OESTE	7	95	25º 17' 30,05"	52º 34' 38,09"	1.114	25º 25' 25,70"	52º 50' 05,38"		
PR 473	Eixo Principal	473S0020EPR	35,31	41,10	5,79	S	AC. ESPIGÃO ALTO DO IGUAÇU	QUEDAS DO IGUAÇU (INÍCIO TRECHO MUNICIPAL)	Estadual	CAMPOS GERAIS	CENTRO OESTE	7	1.114	25º 25' 25,70"	52º 50' 05,38"	2.229	25º 26' 24,44"	52º 53' 15,25"		
PR 473	Coincidente	-	41,10	43,04	1,94	S	QUEDAS DO IGUAÇU (INÍCIO TRECHO MUNICIPAL)	ENTR. PR-484 (QUEDAS DO IGUAÇU)	Municipal				2.229	25º 26' 24,44"	52º 53' 15,25"	79	25º 26' 46,15"	52º 54' 18,63"	PR 473	473M0020MUN
PR 473	Coincidente	-	43,04	45,28	2,24	S	ENTR. PR-484 (QUEDAS DO IGUAÇU)	QUEDAS DO IGUAÇU (TÉRMINO TRECHO MUNICIPAL)	Municipal				79	25º 26' 46,15"	52º 54' 18,63"	2.230	25º 27' 29,72"	52º 55' 17,36"	PR 473	473M0030MUN
PR 473	Eixo Principal	473S0030EPR	45,28	59,61	14,33	S	QUEDAS DO IGUAÇU (TÉRMINO TRECHO MUNICIPAL)	ENTR. PR-475	Estadual	CAMPOS GERAIS	CENTRO OESTE	7	2.230	25º 27' 29,72"	52º 55' 17,36"	68	25º 30' 59,19"	53º 02' 17,21"		
PR 473	Eixo Principal	473S0050EPR	59,61	69,25	9,64	S	ENTR. PR-475	RIO IGUAÇU (BALSA) (A)	Estadual	CAMPOS GERAIS	CENTRO OESTE	7	68	25º 30' 59,19"	53º 02' 17,21"	1.429	25º 31' 35,55"	53º 05' 55,01"		
PR 473	Coincidente	-	69,25	70,21	0,96	AQV	RIO IGUAÇU (BALSA) (A)	RIO IGUAÇU (BALSA) (B)	Estadual				1.429	25º 31' 35,55"	53º 05' 55,01"	1.115	25º 32' 04,98"	53º 05' 51,95"	PR 473	473B0055AQV
PR 473	Eixo Principal	473S0070EPR	70,21	73,59	3,38	S	RIO IGUAÇU (BALSA) (B)	FOZ DO CHOPIM	Estadual	OESTE	CENTRO SUDOESTE	5	1.115	25º 32' 04,98"	53º 05' 51,95"	1.116	25º 33' 42,29"	53º 06' 20,87"		
PR 473	Eixo Principal	473S0075EPR	73,59	80,76	7,17	S	FOZ DO CHOPIM	ENTR. PR-879 (CRUZEIRO DO IGUAÇU)	Estadual	OESTE	CENTRO SUDOESTE	5	1.116	25º 33' 42,29"	53º 06' 20,87"	62	25º 36' 41,69"	53º 07' 56,36"		
PR 473	Eixo Principal	473S0080EPR	80,76	82,19	1,43	S	ENTR. PR-879 (CRUZEIRO DO IGUAÇU)	CRUZEIRO DO IGUAÇU	Estadual	OESTE	CENTRO SUDOESTE	5	62	25º 36' 41,69"	53º 07' 56,36"	1.117	25º 37' 05,85"	53º 07' 19,77"		
PR 473	Eixo Principal	473S0083EPR	82,19	98,79	16,60	S	CRUZEIRO DO IGUAÇU	AC. DOIS VIZINHOS	Estadual	OESTE	CENTRO SUDOESTE	5	1.117	25º 37' 05,85"	53º 07' 19,77"	1.118	25º 43' 35,01"	53º 04' 39,91"		
PR 473	Eixo Principal	473S0085EPR	98,79	104,34	5,55	S	AC. DOIS VIZINHOS	ENTR. PR-281 (DOIS VIZINHOS)	Estadual	OESTE	CENTRO SUDOESTE	5	1.118	25º 43' 35,01"	53º 04' 39,91"	802	25º 46' 10,45"	53º 05' 43,09"		
PR 474	Eixo Principal	474S0010EPR	0	7,66	7,66	S	ENTR. BR-277	CAMPO BONITO	Estadual	OESTE	OESTE	4	75	25º 0'5' 53,73"	52º 58' 17,48"	1.445	25º 0'2' 07,78"	52º 59' 36,60"		
PR 474	Eixo Principal	474P0012EPR	7,66	39,76	32,10	PLA	CAMPO BONITO	BRAGANEY	Estadual											
PR 474	Eixo Principal	474S0014EPR	39,76	51,93	12,17	S	ENTR. PR-573 (BRAGANEY)	IGUATU	Estadual	OESTE	OESTE	4	1.119	24º 48' 45,00"	53º 07' 12,00"	1.897	24º 43' 12,04"	53º 05' 12,61"		
PR 474	Eixo Principal	474P0016EPR	51,93	62,93	11,00	PLA	IGUATU	ANAHY	Estadual											
PR 474	Eixo Principal	474S0020EPR	62,93	71,32	8,39	S	ANAHY	ENTR. BR-369	Estadual	OESTE	OESTE	4	1.120	24º 38' 57,57"	53º 08' 17,69"	905	24º 38' 17,91"	53º 12' 29,67"		
PR 475	Eixo Principal	475S0030EPR	0	3,00	3,00	S	ENTR. PR-473	USINA HIDR. SALTO OSÓRIO (A)	Estadual	CAMPOS GERAIS	CENTRO OESTE	7	68	25º 30' 59,19"	53º 02' 17,21"	1.443	25º 31' 46,98"	53º 00' 52,89"		
PR 475	Coincidente	-	3,00	4,21	1,21	S	USINA HIDR. SALTO OSÓRIO (A)	USINA HIDR. SALTO OSÓRIO (B)	Usina				1.443	25º 31' 46,98"	53º 00' 52,89"	1.121	25º 32' 19,14"	53º 00' 31,47"	PR 475	475C0035COP
PR 475	Eixo Principal	475S0040EPR	4,21	13,21	9,00	S	USINA HIDR. SALTO OSÓRIO (B)	AC. DR. ANTONIO PARANHOS	Estadual	OESTE	VALE DO CHOPIM	7	1.121	25º 32' 19,14"	53º 00' 31,47"	1.122	25º 36' 26,94"	53º 00' 19,28"		
PR 475	Eixo Principal	475S0045EPR	13,21	29,61	16,40	S	AC. DR. ANTONIO PARANHOS	SÃO JORGE DO OESTE (A)	Estadual	OESTE	VALE DO CHOPIM	7	1.122	25º 36' 26,94"	53º 00' 19,28"	1.449	25º 42' 05,81"	52º 55' 03,37"		
PR 475	Coincidente	-	29,61	30,57	0,96	S	SÃO JORGE DO OESTE (A)	SÃO JORGE DO OESTE (B)	Municipal				1.449	25º 42' 05,81"	52º 55' 03,37"	1.123	25º 42' 36,44"	52º 55' 09,50"	PR 475	475M0047MUN
PR 475	Eixo Principal	475S0050EPR	30,57	33,77	3,20	S	SÃO JORGE DO OESTE (B)	ENTR. PR-281	Estadual	OESTE	VALE DO CHOPIM	7	1.123	25º 42' 36,44"	52º 55' 09,50"	799	25º 44' 09,29"	52º 55' 11,19"		
PR 475	Eixo Principal	475P0070EPR	33,77	38,77	5,00	PLA	ENTR. PR-281	ÁGUAS DO VERÊ	Estadual											
PR 475	Eixo Principal	475S0090EPR	38,77	47,13	8,36	S	INÍCIO PAVIMENTO (HOTEL ÁGUAS DO VERÊ)	PRESIDENTE KENNEDY	Estadual	OESTE	VALE DO CHOPIM	7	1.124	25º 45' 42,88"	52º 57' 04,17"	1.125	25º 49' 08,19"	52º 55' 03,52"		
PR 475	Eixo Principal	475S0095EPR	47,13	54,32	7,19	S	PRESIDENTE KENNEDY	VERÊ (A)	Estadual	OESTE	VALE DO CHOPIM	7	1.125	25º 49' 08,19"	52º 55' 03,52"	1.453	25º 52' 38,21"	52º 54' 13,99"		
PR 475	Coincidente	-	54,32	54,88	0,56	S	VERÊ (A)	VERÊ (B)	Municipal				1.453	25º 52' 38,21"	52º 54' 13,99"	1.126	25º 52' 50,39"	52º 54' 28,92"	PR 475	475M0097MUN
PR 475	Eixo Principal	475S0110EPR	54,88	68,25	13,37	S	VERÊ (B)	RIO DO RASO	Estadual	OESTE	VALE DO CHOPIM	7	1.126	25º 52' 50,39"	52º 54' 28,92"	1.127	25º 56' 40,81"	52º 59' 49,10"		
PR 475	Eixo Principal	475S0120EPR	68,25	72,05	3,80	S	RIO DO RASO	INÍCIO PISTA DUPLA (NOVA CONCÓRDIA)	Estadual	OESTE	CENTRO SUDOESTE	5	1.127	25º 56' 40,81"	52º 59' 49,10"	74	25º 58' 29,65"	53º 00' 19,41"		
PR 475	Eixo Principal	475D0130EPR	72,05	73,06	1,01	D	INÍCIO PISTA DUPLA (NOVA CONCÓRDIA)	FINAL PISTA DUPLA	Estadual	OESTE	CENTRO SUDOESTE	5	74	25º 58' 29,65"	53º 00' 19,41"	1.128	25º 58' 58,76"	53º 00' 25,44"		
PR 475	Eixo Principal	475E0130EPR	72,05	73,06	1,01	D	INÍCIO PISTA DUPLA (NOVA CONCÓRDIA)	FINAL PISTA DUPLA	Estadual	OESTE	CENTRO SUDOESTE	5	74	25º 58' 29,65"	53º 00' 19,41"	1.128	25º 58' 58,76"	53º 00' 25,44"		
PR 475	Eixo Principal	475S0140EPR	73,06	81,21	8,15	S	FINAL PISTA DUPLA (N. CONCÓRDIA)	ENTR. PR-180 (A) (FCO. BELTRÃO)	Estadual	OESTE	CENTRO SUDOESTE	5	1.128	25º 58' 58,76"	53º 00' 25,44"	639	26º 0'1' 27,04"	53º 03' 59,08"		

Diário OFICIAL Paraná
Poder Executivo Estadual

Diário Oficial Certificado Digitalmente
O Departamento de Imprensa Oficial do Estado do Paraná, da garantia de autenticidade deste documento, disponibilizado através do site http://www.imprensa.pr.gov.br

DER PARANÁ

GOVERNO DO ESTADO DO PARANÁ
SECRETARIA DE ESTADO DE INFRAESTRUTURA E LOGÍSTICA
DEPARTAMENTO DE ESTRADAS DE RODAGEM

PARANÁ GOVERNO DO ESTADO

RODOVIAS ESTADUAIS

Rodovia	Tipo	Trecho	Trecho km	Trecho km	Ext (km)	Pista	De	Para	Jurisdição	SR	Responsável SR ou ER	Área Gestão	Coordenadas Geográficas Ref	Latitude (S)	Longitude (O)	Ref	Latitude (S)	Longitude (O)	Coincidência Rodovia(s)	Trecho(s) SRE/SNV
PR 475	Coincidente	-	81,21	81,81	0,60	S	ENTR. PR-180 (A) (FCO. BELTRÃO)	ENTR. PR-180 (B)(FCO. BELTRÃO)	Estadual				639	26º 01' 27,04"	53º 03' 59,08"	2.042	26º 01' 46,22"	53º 03' 57,15"	PR 180	180S0371EPR
PR 475	Eixo Principal	475S0160EPR	81,81	87,51	5,70	S	CONTORNO NOROESTE DE FCO. BELTRÃO: ENTR. PR-180 (B)	CONTORNO NOROESTE DE FCO. BELTRÃO: ENTR PR 483	Estadual	OESTE	CENTRO SUDOESTE	5	2.042	26º 01' 46,22"	53º 03' 57,15"	2.043	26º 03' 39,28"	53º 06' 03,43"		
PR 477	Eixo Principal	477S0010EPR	0	37,28	37,28	S	ENTR. PR-323 (CRUZ. DO OESTE)	NOVA OLÍMPIA (A)	Estadual	NOROESTE	ENTRE RIOS	10	67	23º 46' 26,46"	53º 01' 18,18"	1.424	23º 28' 46,43"	53º 05' 07,42"		
PR 477	Coincidente	-	37,28	37,37	0,09	S	NOVA OLÍMPIA (A)	ENTR. PR-482 (NOVA OLÍMPIA) (B)	Municipal				1.424	23º 28' 46,43"	53º 05' 07,42"	1.152	23º 28' 46,25"	53º 05' 10,31"	PR 477	477M0015MUN
PR 478	Eixo Principal	478S0010EPR	0	4,40	4,40	S	PORTO RICO	ENTR. PR-576	Estadual	NOROESTE	CAIUÁ	9	1.146	22º 47' 05,28"	53º 16' 09,75"	116	22º 49' 19,18"	53º 15' 53,25"		
PR 478	Eixo Principal	478S0020EPR	4,40	8,47	4,07	S	ENTR. PR-576	SÃO PEDRO DO PARANÁ (A)	Estadual	NOROESTE	CAIUÁ	9	116	22º 49' 19,18"	53º 15' 53,25"	1.723	22º 49' 27,44"	53º 13' 30,74"		
PR 478	Coincidente	-	8,47	9,01	0,54	S	SÃO PEDRO DO PARANÁ (A)	SÃO PEDRO DO PARANÁ (B)	Municipal				1.723	22º 49' 27,44"	53º 13' 30,74"	1.724	22º 49' 32,82"	53º 13' 16,59"	PR 478	478M0025MUN
PR 478	Eixo Principal	478S0030EPR	9,01	22,40	13,39	S	SÃO PEDRO DO PARANÁ (B)	ENTR. PR-218 (A) (LOANDA)	Estadual	NOROESTE	CAIUÁ	9	1.724	22º 49' 32,82"	53º 13' 16,59"	683	22º 55' 00,21"	53º 10' 57,53"		
PR 478	Coincidente	-	22,40	26,17	3,77	S	ENTR. PR-218 (A) (LOANDA)	LOANDA (A)	Estadual				683	22º 55' 00,21"	53º 10' 57,53"	682	22º 55' 21,56"	58º 08' 53,83"	PR 218	218S0610EPR
PR 478	Coincidente	-	26,17	27,83	1,66	S	LOANDA (A)	ENTR. PR-182 (PLAN.) (A)	Municipal				682	22º 55' 21,56"	58º 08' 53,83"	1.936	22º 55' 53,54"	53º 08' 07,69"	PR 218	218M0605MUN
PR 478	Coincidente	-	27,83	27,96	0,13	S	ENTR. PR-182 (PLAN.) (A)	ENTR. PR-182 (PLAN.) (B)	Municipal				1.936	22º 55' 53,54"	53º 08' 07,69"	1.935	22º 55' 55,40"	53º 08' 03,71"	PR 182	182M0120EPR
PR 478	Coincidente	-	27,96	29,32	1,36	S	ENTR. PR-182 (PLAN.) (B)	LOANDA (B)	Municipal				1.935	22º 55' 55,40"	53º 08' 03,71"	2.031	22º 56' 21,97"	53º 07' 25,83"	PR 478	478M0065MUN
PR 478	Eixo Principal	478N0070EPR	29,32	48,11	18,79	NPV	LOANDA (B)	ENTR. PR-218 (B)	Estadual	NOROESTE	CAIUÁ	9	2.031	22º 56' 21,97"	53º 07' 25,83"	680	23º 00' 54,12"	52º 58' 29,37"		
PR 479	Eixo Principal	479S0005EPR	0	10,73	10,73	S	SÃO MANOEL	INDIANÓPOLIS (A)	Estadual	NOROESTE	CAIUÁ	3	1.148	23º 23' 50,10"	52º 38' 48,63"	1.467	23º 28' 26,43"	52º 41' 27,02"		
PR 479	Coincidente	-	10,73	12,37	1,64	S	INDIANÓPOLIS (A)	INDIANÓPOLIS (B)	Municipal				1.467	23º 28' 26,43"	52º 41' 27,02"	403	23º 29' 08,56"	52º 41' 54,13"	PR 479	479M0006MUN
PR 479	Eixo Principal	479P0007EPR	12,37	49,41	37,04	PLA	INDIANÓPOLIS (B)	ENTR. PR 323 (TAPEJARA)	Estadual											
PR 479	Eixo Principal	479S0010EPR	49,41	64,21	14,80	S	ENTR. PR-323 (TAPEJARA)	TUNEIRAS DO OESTE (A)	Estadual	NOROESTE	ENTRE RIOS	5	83	23º 44' 34,95"	52º 50' 39,40"	1.452	23º 51' 54,83"	52º 52' 27,09"		
PR 479	Coincidente	-	64,21	65,41	1,20	S	TUNEIRAS DO OESTE (A)	TUNEIRAS DO OESTE (B)	Municipal				1.452	23º 51' 54,83"	52º 52' 27,09"	1.149	23º 52' 19,15"	52º 52' 46,79"	PR 479	479M0015MUN
PR 479	Eixo Principal	479S0030EPR	65,41	93,57	28,16	S	TUNEIRAS DO OESTE (B)	MOREIRA SALES (A)	Estadual	NOROESTE	ENTRE RIOS	5	1.149	23º 52' 19,15"	52º 52' 46,79"	1.440	24º 02' 23,18"	53º 00' 14,14"		
PR 479	Coincidente	-	93,57	94,16	0,59	S	MOREIRA SALES (A)	ENTR. PR-468 (MOREIRA SALES) (B)	Municipal				1.440	24º 02' 23,18"	53º 00' 14,14"	1.439	24º 02' 39,82"	53º 00' 23,89"	PR 479	479M0035MUN
PR 481	Eixo Principal	481S0010EPR	0	2,26	2,26	S	ENTR. PR-182	AC. AMPÉRE	Estadual	OESTE	CENTRO SUDOESTE	6	44	25º 53' 58,56"	53º 27' 02,11"	1.707	25º 54' 32,26"	53º 28' 03,78"		
PR 481	Eixo Principal	481S0020EPR	2,26	2,81	0,55	S	AC. AMPÉRE	AMPÉRE (A)	Estadual	OESTE	CENTRO SUDOESTE	6	1.707	25º 54' 32,26"	53º 28' 03,78"	1.383	25º 54' 49,72"	53º 28' 05,08"		
PR 481	Coincidente	-	2,81	4,09	1,28	S	AMPÉRE (A)	AMPÉRE (B)	Municipal				1.383	25º 54' 49,72"	53º 28' 05,08"	1.150	25º 55' 23,09"	53º 28' 32,55"	PR 481	481M0025MUN
PR 481	Eixo Principal	481S0030EPR	4,09	19,07	14,98	S	AMPÉRE (B)	ENTR. ROD. MUNICIPAL P/ PINHAL DE SÃO BENTO	Estadual	OESTE	CENTRO SUDOESTE	6	1.150	25º 55' 23,09"	53º 28' 32,55"	32	25º 59' 11,52"	53º 34' 44,39"		
PR 481	Eixo Principal	481S0040EPR	19,07	38,95	19,88	S	ENTR. ROD. MUNICIPAL P/ PINHAL DE SÃO BENTO	ENTR. BR-163 (STO. ANT. DO SUDOESTE)	Estadual	OESTE	CENTRO SUDOESTE	6	32	25º 59' 11,52"	53º 34' 44,39"	587	26º 03' 34,03"	53º 43' 10,96"		
PR 482	Eixo Principal	482P0010EPR	0	14,00	14,00	PLA	ENTR. BR-376	PLANALTINA DO PARANÁ	Estadual											
PR 482	Eixo Principal	482P0030EPR	14,00	57,90	43,90	PLA	ENTR. PR-218 (PLANALTINA DO PARANÁ)	ENTR. PR-082 (A) (CIDADE GAÚCHA)	Estadual											
PR 482	Eixo Principal	482S0050EPR	57,90	72,97	15,07	S	ENTR. PR-082 (A) (CIDADE GAÚCHA)	TAPIRA (A)	Estadual	NOROESTE	ENTRE RIOS	7	76	23º 21' 45,46"	52º 55' 33,45"	1.428	23º 19' 44,99"	53º 03' 49,10"		
PR 482	Coincidente	-	72,97	73,96	0,99	S	TAPIRA (A)	ENTR. PR-576(PLAN.)(A)	Municipal				1.428	23º 19' 44,99"	53º 03' 49,10"	1.945	23º 19' 26,10"	53º 04' 17,23"	PR 482	482M0055MUN
PR 482	Coincidente	-	73,96	74,10	0,14	S	ENTR. PR-576(PLAN.)(A)	ENTR. PR-576(PLAN.)(B)	Municipal				1.945	23º 19' 26,10"	53º 04' 17,23"	1.946	23º 19' 29,76"	53º 04' 20,30"	PR 482	482M0060MUN
PR 482	Coincidente	-	74,10	74,45	0,35	S	ENTR. PR-576(PLAN.)(B)	TAPIRA (B)	Municipal				1.946	23º 19' 29,76"	53º 04' 20,30"	1.151	23º 19' 39,56"	53º 04' 16,60"	PR 482	482M0065MUN
PR 482	Eixo Principal	482S0070EPR	74,45	88,46	14,01	S	TAPIRA (B)	ENTR. PR-082 (B) (P/ NOVA OLÍMPIA)	Estadual			7	1.151	23º 19' 39,56"	53º 04' 16,60"	410	23º 26' 24,11"	53º 05' 30,60"		
PR 482	Coincidente	-	88,46	91,67	3,21	S	ENTR. PR-082 (B)	NOVA OLÍMPIA (A)	Estadual				410	23º 26' 24,11"	53º 05' 30,60"	409	23º 27' 59,23"	53º 05' 23,38"	PR 082	082S0420EPR
PR 482	Coincidente	-	91,67	92,18	0,51	S	NOVA OLÍMPIA (A)	ENTR. PR-082 (NOVA OLÍMPIA)	Municipal				409	23º 27' 59,23"	53º 05' 23,38"	1.425	23º 28' 08,17"	53º 05' 08,15"	PR 082	082M0415MUN
PR 482	Coincidente	-	92,18	93,38	1,20	S	ENTR. PR-082 (NOVA OLÍMPIA)	NOVA OLÍMPIA (B)	Municipal				1.425	23º 28' 08,17"	53º 05' 08,15"	1.152	23º 28' 46,25"	53º 05' 10,31"	PR 482	482M0085MUN
PR 482	Eixo Principal	482S0090EPR	93,38	115,10	21,72	S	NOVA OLÍMPIA (B)	ENTR. PR-680 (P/ DOURADINA)	Estadual	NOROESTE	ENTRE RIOS	10	1.152	23º 28' 46,25"	53º 05' 10,31"	56	23º 36' 09,96"	53º 12' 16,80"		
PR 482	Eixo Principal	482S0100EPR	115,10	115,65	0,55	S	ENTR. PR-680 (P/ DOURADINA)	MARIA HELENA (A)	Estadual	NOROESTE	ENTRE RIOS	10	56	23º 36' 09,96"	53º 12' 16,80"	1.413	23º 36' 27,78"	53º 12' 18,62"		
PR 482	Coincidente	-	115,65	117,93	2,28	S	MARIA HELENA (A)	MARIA HELENA (B)	Municipal				1.413	23º 36' 27,78"	53º 12' 18,62"	1.153	23º 37' 40,61"	53º 12' 26,54"	PR 482	482M0105MUN
PR 482	Eixo Principal	482S0110EPR	117,93	126,33	8,40	S	MARIA HELENA (B)	ENTR. PR-682 (UMUARAMA)	Estadual	NOROESTE	ENTRE RIOS	10	1.153	23º 37' 40,61"	53º 12' 26,54"	55	23º 41' 47,48"	53º 12' 46,73"		
PR 482	Eixo Principal	482S0135EPR	126,33	134,36	8,03	S	ENTR. PR-682 (UMUARAMA)	UMUARAMA (INÍCIO TRECHO MUNICIPAL)	Estadual	NOROESTE	ENTRE RIOS	10	55	23º 41' 47,48"	53º 12' 46,73"	2.231	23º 44' 42,53"	53º 16' 00,31"		
PR 482	Coincidente	-	134,36	134,99	0,63	S	UMUARAMA (INÍCIO TRECHO MUNICIPAL)	ENTR. AC. I UMUARAMA	Municipal				2.231	23º 44' 42,53"	53º 16' 00,31"	1.155	23º 44' 52,30"	53º 16' 19,78"	PR 482	482M0135MUN
PR 482	Coincidente	-	134,99	135,49	0,50	S	ENTR. AC. I UMUARAMA	ENTR. AC. II UMUARAMA	Municipal				1.155	23º 44' 52,30"	53º 16' 19,78"	1.156	23º 45' 07,78"	53º 16' 20,91"	PR 482	482M0145MUN
PR 482	Coincidente	-	135,49	138,41	2,92	S	AC. II UMUARAMA	ENTR. PR-323 (UMUARAMA)	Municipal				1.156	23º 45' 07,78"	53º 16' 20,91"	52	23º 46' 41,08"	53º 16' 05,65"	PR 482	482M0150MUN
PR 483	Eixo Principal	483S0010EPR	0	5,57	5,57	S	ENTR. PR-180/892 (FRANCISCO BELTRÃO)	AC. SECUND. FCO. BELTRÃO	Estadual	OESTE	CENTRO SUDOESTE	5	69	26º 06' 52,17"	53º 02' 28,94"	1.157	26º 04' 43,94"	53º 04' 12,89"		
PR 483	Eixo Principal	483S0020EPR	5,57	9,34	3,77	S	AC. SECUND. FCO. BELTRÃO	CONTORNO NOROESTE DE FCO. BELTRÃO(B)	Estadual	OESTE	CENTRO SUDOESTE	5	1.157	26º 04' 43,94"	53º 04' 12,89"	2.043	26º 03' 39,28"	53º 06' 03,43"		
PR 483	Eixo Principal	483S0030EPR	9,34	26,41	17,07	S	CONTORNO NOROESTE DE FCO. BELTRÃO(B)	ENTR. PR-182 (JACUTINGA)	Estadual	OESTE	CENTRO SUDOESTE	5	2.043	26º 03' 39,28"	53º 06' 03,43"	652	26º 05' 18,04"	53º 15' 38,44"		
PR 484	Eixo Principal	484P0005EPR	0	45,00	45,00	PLA	ENTR. BR-158 (RIO BONITO DO IGUAÇU)	ENTR. PR-473 (QUEDAS DO IGUAÇU)	Estadual											
PR 484	Coincidente	-	45,00	46,94	1,94	S	ENTR. PR-473 (QUEDAS DO IGUAÇU)	QUEDAS DO IGUAÇU (TÉRMINO TRECHO MUNICIPAL)	Municipal				79	25º 26' 46,15"	52º 54' 18,63"	2.232	25º 26' 22,21"	52º 55' 20,02"	PR 484	484M0010MUN
PR 484	Eixo Principal	484S0010EPR	46,94	68,15	21,21	S	QUEDAS DO IGUAÇU (TÉRMINO TRECHO MUNICIPAL)	RIO GUARANI	Estadual	CAMPOS GERAIS	CENTRO OESTE	7	2.232	25º 26' 22,21"	52º 55' 20,02"	1.158	25º 24' 07,27"	53º 06' 35,09"		
PR 484	Eixo Principal	484S0030EPR	68,15	75,52	7,37	S	RIO GUARANI	ENTR. PR-471 (TRÊS BARRAS DO PR.)	Estadual	OESTE	OESTE	4	1.158	25º 24' 07,27"	53º 06' 35,09"	59	25º 24' 04,29"	53º 10' 35,24"		
PR 484	Eixo Principal	484S0040EPR	75,52	102,05	26,53	S	ENTR. PR-471 (TRÊS BARRAS DO PR.)	ENTR. PR-180(A) (BOA V. APARECIDA)	Estadual	OESTE	OESTE	4	59	25º 24' 04,29"	53º 10' 35,24"	636	25º 24' 52,55"	53º 24' 07,26"		
PR 484	Coincidente	-	102,05	103,81	1,76	S	ENTR. PR-180(A)	ACESSO P/ SÃO CRISTÓVÃO (BOA VISTA DA APARECIDA)	Estadual										PR 180	180S0342EPR
PR 484	Coincidente	-	103,81	104,40	0,59	S	ACESSO P/ SÃO CRISTÓVÃO (BOA VISTA DA APARECIDA)	BOA VISTA DA APARECIDA (A)	Estadual										PR 180	180S0344EPR
PR 484	Coincidente	-	104,40	105,43	1,03	S	BOA VISTA DA APARECIDA (A)	BOA VISTA DA APARECIDA (B)	Municipal				1.387	25º 25' 48,68"	53º 24' 27,76"	1.159	25º 26' 13,02"	53º 24' 41,88"	PR 484	484M0048MUN
PR 484	Eixo Principal	484S0050EPR	105,43	116,93	11,50	S	BOA VISTA DA APARECIDA (B)	IN. PISTA DUPLA (ALTO ALEGRE DO IGUAÇU)	Estadual	OESTE	OESTE	4	1.159	25º 26' 13,02"	53º 24' 41,88"	40	25º 28' 39,75"	53º 28' 45,35"		
PR 484	Eixo Principal	484D0053EPR	116,93	118,02	1,09	D	IN. PISTA DUPLA (ALTO ALEGRE DO IGUAÇU)	FINAL P. ISTA DUPLA	Estadual	OESTE	OESTE	4	40	25º 28' 39,75"	53º 28' 45,35"	1.160	25º 29' 04,80"	53º 29' 12,58"		
PR 484	Eixo Principal	484E0053EPR	116,93	118,02	1,09	D	IN. PISTA DUPLA (ALTO ALEGRE DO IGUAÇU)	FINAL P. ISTA DUPLA	Estadual	OESTE	OESTE	4	40	25º 28' 39,75"	53º 28' 45,35"	1.160	25º 29' 04,80"	53º 29' 12,58"		
PR 484	Eixo Principal	484S0055EPR	118,02	123,35	5,33	S	FINAL P. DUPLA (ALTO ALEGRE DO IGUAÇU)	ENTR. PR-592 (P/ USINA S. CAXIAS)	Estadual	OESTE	OESTE	4	1.160	25º 29' 04,80"	53º 29' 12,58"	1.161	25º 30' 17,06"	53º 31' 53,31"		
PR 484	Eixo Principal	484S0060EPR	123,35	131,11	7,76	S	ENTR. PR-592 (P/ USINA SALTO CAXIAS)	ENTR. BR-163 (CAP. LEÓN. MARQUES)	Estadual	OESTE	OESTE	4	1.161	25º 30' 17,06"	53º 31' 53,31"	567	25º 28' 14,88"	53º 35' 03,22"		
PR 485	Eixo Principal	485S0010EPR	0	20,55	20,55	S	ENTR. PR-323 (CAFEZALDO SUL)	PÉROLA (A)	Estadual	NOROESTE	ENTRE RIOS	8	36	23º 53' 50,83"	53º 30' 38,75"	1.885	23º 48' 27,17"	53º 40' 03,45"		
PR 485	Coincidente	-	20,55	21,55	1,00	S	PÉROLA (A)	ENTR. PR-182 (B) (PÉROLA)	Municipal				1.885	23º 48' 27,17"	53º 40' 03,45"	1.364	23º 47' 58,95"	53º 40' 21,11"	PR 485	485M0015MUN
PR 485	Coincidente	-	21,55	29,92	8,37	S	ENTR. PR-182 (B) (PÉROLA)	ELISA	Estadual										PR 182	182S0195EPR
PR 485	Coincidente	-	29,92	34,07	4,15	S	ELISA	ENTR. PR-182 (C) (VILA CASA BRANCA)	Estadual										PR 182	182S0193EPR
PR 485	Eixo Principal	485S0030EPR	34,07	65,43	31,36	S	ENTR. PR-182 (C) (VILA CASA BRANCA)	ENTR. PR-489(PLAN.) (IN. P. DUPLA ALTO PARAÍSO)	Estadual	NOROESTE	ENTRE RIOS	10	24	23º 43' 16,82"	53º 35' 57,02"	14	23º 30' 39,37"	53º 43' 37,61"		
PR 485	Eixo Principal	485D0040EPR	65,43	66,17	0,74	D	ENTR. PR-489(PLAN.) (IN. P. DUPLA ALTO PARAÍSO)	FINAL P. DUPLA ALTO PARAÍSO	Estadual	NOROESTE	ENTRE RIOS	10	14	23º 30' 39,37"	53º 43' 37,61"	387	23º 30' 15,31"	53º 43' 39,08"		

GOVERNO DO ESTADO DO PARANÁ
SECRETARIA DE ESTADO DE INFRAESTRUTURA E LOGÍSTICA
DEPARTAMENTO DE ESTRADAS DE RODAGEM

RODOVIAS ESTADUAIS

Rodovia	Tipo	Trecho	Trecho km	Trecho km	Ext (km)	Pista	De	Para	Jurisdição	SR	Responsável SR ou ER	Área Gestão	Coordenadas Geográficas Ref	Latitude (S)	Longitude (O)	Ref	Latitude (S)	Longitude (O)	Coincidência Rodovia(s)	Trecho(s) SRE/SNV
PR 485	Eixo Principal	485E0040EPR	65,43	66,17	0,74	D	ENTR. PR-489(PLAN.) (IN. P. DUPLA ALTO PARAÍSO)	FINAL P. DUPLA ALTO PARAÍSO	Estadual	NOROESTE	ENTRE RIOS	10	14	23º 30' 39,37"	53º 43' 37,61"	387	23º 30' 15,31"	53º 43' 39,08"		
PR 485	Eixo Principal	485S0043EPR	66,17	68,49	2,32	S	FINAL P. DUPLA ALTO PARAÍSO	ENTR. PR-489 (P/ PORTO FIGUEIRA)	Estadual	NOROESTE	ENTRE RIOS	10	387	23º 30' 15,31"	53º 43' 39,08"	13	23º 29' 00,48"	53º 43' 42,20"		
PR 485	Eixo Principal	485S0045EPR	68,49	84,09	15,60	S	ENTR. PR-489 (P/ PORTO FIGUEIRA)	ENTR. PR-082 (ICARAÍMA)	Estadual	NOROESTE	ENTRE RIOS	10	13	23º 29' 00,48"	53º 43' 42,20"	415	23º 23' 46,52"	53º 37' 44,23"		
PR 485	Eixo Principal	485P0050EPR	84,09	126,09	42,00	PLA	ICARAÍMA	QUERÊNCIA DO NORTE	Estadual											
PR 486	Coincidente	-	0	3,60	3,60	S	ENTR. BR-467 (CASCAVEL)	CASCAVEL (B)	Municipal				2.027	24º 55' 47,95"	53º 26' 55,96"	2.030	24º 54' 22,39"	53º 28' 18,70"	PR 486	486M0001MUN
PR 486	Eixo Principal	48650002EPR	3,60	33,68	30,08	S	CASCAVEL (B)	JOTAESSE (A)	Estadual	OESTE	OESTE	3	2.030	24º 54' 22,39"	53º 28' 18,70"	1.377	24º 38' 51,78"	53º 28' 06,00"		
PR 486	Coincidente	-	33,68	35,01	1,33	S	JOTAESSE (A)	ENTR. PR-575/581 (JOTAESSE) (B)	Municipal				1.377	24º 38' 51,78"	53º 28' 06,00"	1.376	24º 38' 09,36"	53º 28' 12,84"	PR 486	486M0003MUN
PR 486	Eixo Principal	486P0004EPR	35,01	65,01	30,00	PLA	ENTR. PR-575/581 (JOTAESSE) (B)	ENTR. PR-239/364 (A. CHATEAUBRIAND)	Estadual											
PR 486	Eixo Principal	48650005EPR	65,01	66,22	1,21	S	ENTR. PR-239/364 (A. CHATEAUBRIAND)	AC. ASSIS CHATEAUBRIAND (CONTORNO)	Estadual	OESTE	OESTE	3	34	24º 24' 30,80"	53º 32' 03,18"	1.719	24º 23' 53,09"	53º 32' 14,53"		
PR 486	Eixo Principal	48650010EPR	66,22	83,60	17,38	S	AC. ASSIS CHATEAUBRIAND (CONTORNO)	RIO PIQUIRI	Estadual	OESTE	OESTE	3	1.719	24º 23' 53,09"	53º 32' 14,53"	1.163	24º 14' 40,88"	53º 32' 32,20"		
PR 486	Eixo Principal	48650020EPR	83,60	87,88	4,28	S	RIO PIQUIRI	AC. ERCLÂNDIA	Estadual	NOROESTE	ENTRE RIOS	8	1.163	24º 14' 40,88"	53º 32' 32,20"	1.164	24º 12' 23,44"	53º 32' 20,64"		
PR 486	Eixo Principal	48650025EPR	87,88	89,62	1,74	S	AC. ERCLÂNDIA	ENTR. PR-490(PLAN.) (AC. BRASILÂNDIA DO SUL)	Estadual	NOROESTE	ENTRE RIOS	8	1.164	24º 12' 23,44"	53º 32' 20,64"	1.165	24º 11' 30,00"	53º 32' 04,86"		
PR 486	Eixo Principal	48650030EPR	89,62	112,85	23,23	S	ENTR. PR-490(PLAN.) (AC. BRASILÂNDIA DO SUL)	ENTR. PR-681 (P/ ALTO PIQUIRI)	Estadual	NOROESTE	ENTRE RIOS	8	1.165	24º 11' 30,00"	53º 32' 04,86"	37	24º 00' 05,22"	53º 28' 34,94"		
PR 486	Eixo Principal	48650050EPR	112,85	126,13	13,28	S	ENTR. PR-681 (P/ ALTO PIQUIRI)	AC. PEROBAL	Estadual	NOROESTE	ENTRE RIOS	8	37	24º 00' 05,22"	53º 28' 34,94"	845	23º 53' 27,95"	53º 27' 52,15"		
PR 488	Eixo Principal	488S0010EPR	0	8,95	8,95	S	ENTR. BR-277 (CÉU AZUL)	VERA CRUZ DO OESTE (A)	Estadual	OESTE	OESTE	1	10	25º 07' 32,03"	53º 49' 06,35"	1.353	25º 04' 19,80"	53º 52' 25,18"		
PR 488	Coincidente	-	8,95	10,51	1,56	S	VERA CRUZ DO OESTE (A)	ENTR. PR-585 (VERA CRUZ DO OESTE)	Municipal				1.353	25º 04' 19,80"	53º 52' 25,18"	1.953	25º 03' 32,70"	53º 52' 45,33"	PR 488	488M0015MUN
PR 488	Coincidente	-	10,51	11,01	0,50	S	ENTR. PR-585 (VERA CRUZ DO OESTE)	VERA CRUZ DO OESTE (B)	Municipal				1.953	25º 03' 32,70"	53º 52' 45,33"	365	25º 03' 23,54"	53º 52' 59,69"	PR 488	488M0020MUN
PR 488	Eixo Principal	488S0030EPR	11,01	37,83	26,82	S	VERA CRUZ DO OESTE (B)	DIAMANTE DO OESTE (A)	Estadual	OESTE	OESTE	1	365	25º 03' 23,54"	53º 52' 59,69"	1.643	24º 56' 47,72"	54º 06' 07,15"		
PR 488	Coincidente	-	37,83	38,58	0,75	S	DIAMANTE DO OESTE (A)	DIAMANTE DO OESTE (B)	Municipal				1.643	24º 56' 47,72"	54º 06' 07,15"	1.197	24º 56' 38,80"	54º 06' 27,78"	PR 488	488M0035MUN
PR 488	Eixo Principal	488S0040EPR	38,58	60,45	21,87	S	DIAMANTE DO OESTE (B)	ESQ.CÉU AZUL (INÍCIO TRECHO MUNICIPAL)	Estadual	OESTE	OESTE	1	1.197	24º 56' 38,80"	54º 06' 27,78"	2.233	24º 55' 53,24"	54º 17' 46,56"		
PR 488	Coincidente	-	60,45	61,26	0,81	S	ESQ.CÉU AZUL (INÍCIO TRECHO MUNICIPAL)	ENTR. PR-495 (ESQ. CÉU AZUL)	Municipal				2.233	24º 55' 53,24"	54º 17' 46,56"	1.198	24º 56' 00,67"	54º 18' 14,22"	PR 488	488M0040MUN
PR 488	Coincidente	-	61,26	62,26	1,00	S	ENTR. PR-495 (ESQ. CÉU AZUL)	ESQ.CÉU AZUL	Municipal				1.198	24º 56' 00,67"	54º 18' 14,22"	2.234	24º 55' 30,94"	54º 18' 30,69"	PR 488	488M0050MUN
PR 488	Eixo Principal	488S0050EPR	62,26	65,55	3,29	S	ESQ. CÉU AZUL	SANTA HELENA (INÍCIO TRECHO MUNICIPAL)	Estadual	OESTE	OESTE	1	2.234	24º 55' 30,94"	54º 18' 30,69"	2.235	24º 53' 50,87"	54º 19' 04,78"		
PR 488	Coincidente	-	65,55	68,77	3,22	S	SANTA HELENA (INÍCIO TRECHO MUNICIPAL)	ENTR. PR-317 (STA. HELENA)	Municipal				2.235	24º 53' 50,87"	54º 19' 04,78"	1.398	24º 52' 20,51"	54º 20' 02,36"	PR 488	488M0051MUN
PR 489	Coincidente	-	0	3,46	3,46	S	ENTR. PR-323 (UMUARAMA) (A)	UMUARAMA (B)	Municipal				842	23º 47' 21,63"	53º 18' 51,85"	1.974	23º 47' 04,75"	53º 20' 33,70"	PR 489	489M0005MUN
PR 489	Eixo Principal	489S0010EPR	3,46	20,78	17,32	S	UMUARAMA	XAMBRÊ	Estadual	NOROESTE	ENTRE RIOS	8	1.974	23º 47' 04,75"	53º 20' 33,70"	1.374	23º 44' 21,46"	53º 29' 06,75"		
PR 489	Eixo Principal	489P0030EPR	20,78	60,78	40,00	PLA	XAMBRÊ	ENTR. PR-485 (ALTO PARAÍSO)	Estadual											
PR 489	Eixo Principal	489S0050EPR	60,78	70,09	9,31	S	ENTR. PR-485 (ALTO PARAÍSO)	ENTR. PR-683	Estadual	NOROESTE	ENTRE RIOS	10	13	23º 29' 00,48"	53º 43' 42,20"	378	23º 25' 20,55"	53º 46' 56,43"		
PR 489	Eixo Principal	489S0060EPR	70,09	73,69	3,60	S	ENTR. PR-683	PORTO FIGUEIRA	Estadual	NOROESTE	ENTRE RIOS	10	378	23º 25' 20,55"	53º 46' 56,43"	1.357	23º 24' 13,58"	53º 48' 39,25"		
PR 490	Eixo Principal	490P0010EPR	0	32,90	32,90	PLA	BRASILÂNDIA DO SUL	ENTR. PRC-272 (IPORÃ)	Estadual											
PR 490	Eixo Principal	490S0030EPR	32,90	33,17	0,27	S	ENTR. PRC-272 (IPORÃ)	AC. SECUND. IPORÃ	Estadual	NOROESTE	ENTRE RIOS	8	15	24º 01' 17,69"	53º 43' 52,93"	1.200	24º 01' 11,82"	53º 43' 59,57"		
PR 490	Eixo Principal	490S0040EPR	33,17	42,21	9,04	S	AC. SECUND. IPORÃ	ACESSO VILA NILZA	Estadual	NOROESTE	ENTRE RIOS	8	1.200	24º 01' 11,82"	53º 43' 59,57"	377	23º 58' 26,37"	53º 47' 59,34"		
PR 490	Eixo Principal	490S0045EPR	42,21	47,32	5,11	S	ACESSO VILA NILZA	ACESSO OURO VERDE	Estadual	NOROESTE	ENTRE RIOS	8	377	23º 58' 26,37"	53º 47' 59,34"	376	23º 55' 49,69"	53º 48' 24,76"		
PR 490	Eixo Principal	490S0047EPR	47,32	59,38	12,06	S	ACESSO OURO VERDE	ALTÔNIA (A)	Estadual	NOROESTE	ENTRE RIOS	8	376	23º 55' 49,69"	53º 48' 24,76"	1.349	23º 52' 55,87"	53º 53' 41,72"		
PR 490	Coincidente	-	59,38	61,20	1,82	S	ALTÔNIA (A)	ENTR. PR-496 (ALTÔNIA)	Municipal				1.349	23º 52' 55,87"	53º 53' 41,72"	1.350	23º 52' 15,66"	53º 53' 05,07"	PR 490	490M0048MUN
PR 490	Coincidente	-	61,20	62,71	1,51	S	ENTR. PR-496 (ALTÔNIA)	ALTÔNIA (B)	Municipal				1.350	23º 52' 15,66"	53º 53' 05,07"	362	23º 52' 00,29"	53º 53' 55,74"	PR 490	490M0049MUN
PR 490	Eixo Principal	490S0050EPR	62,71	75,06	12,35	S	ALTÔNIA (B)	SÃO JORGE DO PATROCÍNIO (A)	Estadual	NOROESTE	ENTRE RIOS	8	362	23º 52' 00,29"	53º 53' 55,74"	1.351	23º 45' 57,18"	53º 52' 51,69"		
PR 490	Coincidente	-	75,06	76,03	0,97	S	SÃO JORGE DO PATROCÍNIO (A)	ENTR. PR-587 (SÃO JORGE DO PATROCÍNIO) (B)	Municipal				1.351	23º 45' 57,18"	53º 52' 51,69"	1.352	23º 45' 35,28"	53º 52' 41,75"	PR 490	490M0055MUN
PR 491	Coincidente	-	0	1,24	1,24	S	ENTR. BR-163 (MAL. CÂND. RONDON)	NOVA SANTA ROSA (INÍCIO TRECHO MUNICIPAL)	Municipal				355	24º 33' 41,25"	54º 03' 11,36"	2.236	24º 31' 02,20"	54º 03' 13,90"	PR 491	491M0010MUN
PR 491	Eixo Principal	491S0010EPR	1,24	12,92	11,68	S	NOVA SANTA ROSA (INÍCIO TRECHO MUNICIPAL)	NOVA SANTA ROSA (A)	Estadual	OESTE	OESTE	2	2.236	24º 33' 01,20"	54º 03' 13,90"	1.823	24º 28' 17,09"	53º 57' 57,21"		
PR 491	Coincidente	-	12,92	15,51	2,59	S	NOVA SANTA ROSA (A)	NOVA SANTA ROSA (B)	Municipal				1.823	24º 28' 17,09"	53º 57' 57,21"	1.824	24º 27' 35,73"	53º 56' 51,03"	PR 491	491M0020MUN
PR 491	Eixo Principal	491S0030EPR	15,51	26,24	10,73	S	NOVA SANTA ROSA (B)	ENTR. PR-182 (MARIPÁ)	Estadual	OESTE	OESTE	2	1.824	24º 27' 35,73"	53º 56' 51,03"	7	24º 25' 07,55"	53º 51' 53,43"		
PR 492	Coincidente	-	0	2,12	2,12	S	ENTR. PR-218 (PLAN.) (PARANAVAÍ) (A)	PARANAVAÍ (B)	Municipal				1.947	23º 05' 55,28"	52º 28' 48,99"	1.966	23º 07' 01,28"	52º 28' 36,65"	PR 492	492M0015MUN
PR 492	Eixo Principal	49250020EPR	2,12	9,97	7,85	S	PARANAVAÍ (B)	ENTR. PRC-158	Estadual	NOROESTE	CAIUÁ	7	1.966	23º 07' 01,28"	52º 28' 36,65"	1.202	23º 10' 53,23"	52º 28' 27,61"		
PR 492	Eixo Principal	49250030EPR	9,97	11,04	1,07	S	ENTR. PRC-158	ACESSO A TAMBOARA	Estadual	NOROESTE	CAIUÁ	7	1.202	23º 10' 53,23"	52º 28' 27,61"	1.203	23º 11' 20,47"	52º 28' 50,77"		
PR 492	Eixo Principal	49250041EPR	11,04	16,67	5,63	S	ACESSO A TAMBOARA	ENTR. PR-685	Estadual	NOROESTE	CAIUÁ	7	1.203	23º 11' 20,47"	52º 28' 50,77"	1.204	23º 13' 25,06"	52º 31' 13,81"		
PR 492	Eixo Principal	49250043EPR	16,67	25,71	9,04	S	ENTR. PR-685	AC. PARAÍSO DO NORTE	Estadual	NOROESTE	CAIUÁ	7	1.204	23º 13' 25,06"	52º 31' 13,81"	1.205	23º 15' 31,44"	52º 35' 51,55"		
PR 492	Eixo Principal	49250045EPR	25,71	29,01	3,30	S	AC. PARAÍSO DO NORTE	ENTR. PR-559 (P/MIRADOR)	Estadual	NOROESTE	CAIUÁ	7	1.205	23º 15' 31,44"	52º 35' 51,55"	91	23º 16' 46,45"	52º 37' 02,54"		
PR 492	Eixo Principal	49250050EPR	29,01	36,20	7,19	S	ENTR. PR-559 (P/ MIRADOR)	RIO IVAÍ	Estadual	NOROESTE	CAIUÁ	7	91	23º 16' 46,45"	52º 37' 02,54"	1.206	23º 19' 19,84"	52º 39' 55,14"		
PR 492	Eixo Principal	49250060EPR	36,20	51,14	14,94	S	RIO IVAÍ	ENTR. PR-180 (RONDON)	Estadual	NOROESTE	CAIUÁ	7	1.206	23º 19' 19,84"	52º 39' 55,14"	623	23º 25' 00,28"	52º 45' 39,45"		
PR 492	Coincidente	-	51,14	52,14	1,00	S	ENTR. PR-180 (RONDON)	ENTR. PR-082 (RONDON)	Estadual										PR 180	180S0150EPR
PR 493	Eixo Principal	493D0012EPR	0	1,33	1,33	D	ENTR. BR-158 (PATO BRANCO)	FINAL PISTA DUPLA	Estadual	OESTE	VALE DO CHOPIM	7	89	26º 12' 20,73"	52º 40' 49,17"	1.846	26º 11' 45,21"	52º 41' 15,86"		
PR 493	Eixo Principal	493E0012EPR	0	1,33	1,33	D	ENTR. BR-158 (PATO BRANCO)	FINAL PISTA DUPLA	Estadual	OESTE	VALE DO CHOPIM	7	89	26º 12' 20,73"	52º 40' 49,17"	1.846	26º 11' 45,21"	52º 41' 15,86"		
PR 493	Eixo Principal	493S0020EPR	1,33	6,70	5,37	S	FINAL PISTA DUPLA	ENTR. PR-916 CONTORNO NOROESTE (PATO BRANCO)	Estadual	OESTE	VALE DO CHOPIM	7	1.846	26º 11' 45,21"	52º 41' 15,86"	2.119	26º 09' 07,78"	52º 42' 21,25"		
PR 493	Eixo Principal	493S0025EPR	6,70	17,14	10,44	S	ENTR. PR-916 CONTORNO NOROESTE (PATO BRANCO)	ENTR. PR-918 (AC. B. SUCESSO DO SUL)	Estadual	OESTE	VALE DO CHOPIM	7	2.119	26º 09' 07,78"	52º 42' 21,25"	86	26º 05' 35,16"	52º 46' 09,11"		
PR 493	Eixo Principal	493S0030EPR	17,14	32,17	15,03	S	ENTR. PR-918 (AC. B. SUCESSO DO SUL)	ENTR. PR-566 (ITAPEJARA DO OESTE) (A)	Estadual	OESTE	VALE DO CHOPIM	7	86	26º 05' 35,16"	52º 46' 09,11"	1.307	25º 58' 43,30"	52º 48' 46,46"		
PR 493	Coincidente	-	32,17	34,55	2,38	S	ENTR. PR-566 (ITAPEJARA DO OESTE) (A)	ITAPEJARA DO OESTE (B)	Municipal				1.307	25º 58' 43,30"	52º 48' 46,46"	1.207	25º 57' 34,33"	52º 48' 55,82"	PR 493	493M0040MUN
PR 493	Eixo Principal	493S0050EPR	34,55	48,68	14,13	S	ITAPEJARA DO OESTE (B)	VERÊ (A)	Estadual	OESTE	VALE DO CHOPIM	7	1.207	25º 57' 34,33"	52º 48' 55,82"	1.450	25º 53' 01,45"	52º 54' 17,99"		
PR 493	Coincidente	-	48,68	49,84	1,16	S	VERÊ (A)	VERÊ (B)	Municipal				1.450	25º 53' 01,45"	52º 54' 17,99"	1.208	25º 52' 35,03"	52º 54' 47,10"	PR 493	493M0055MUN
PR 493	Eixo Principal	493S0070EPR	49,84	68,70	18,86	S	VERÊ (B)	ENTR. PR-281 (DOIS VIZINHOS)	Estadual	OESTE	VALE DO CHOPIM	7	1.208	25º 52' 35,03"	52º 54' 47,10"	800	25º 47' 26,87"	53º 02' 06,53"		
PR 494	Eixo Principal	494S0010EPR	0	18,35	18,35	S	ENTR. PR-464 (PARANAREAL)	SÃO JOÃO DO CAIUÁ (A)	Estadual	NOROESTE	CAIUÁ	4	121	22º 50' 32,33"	52º 09' 54,62"	1.488	22º 51' 42,38"	52º 20' 09,07"		
PR 494	Coincidente	-	18,35	18,61	0,26	S	SÃO JOÃO DO CAIUÁ (A)	ENTR. PRC-158/PR-556 (PLAN.) (S. JOÃO DO CAIUÁ) (B)	Municipal				1.488	22º 51' 42,38"	52º 20' 09,07"	1.948	22º 51' 33,96"	52º 20' 08,95"	PR 494	494M0015MUN
PR 495	Eixo Principal	495S0020EPR	0	7,65	7,65	S	DIV. NORTE PQUE. NAC. DO IGUAÇU	IN. P. DUPLA SERRANÓPOLIS DO IGUAÇU	Estadual	OESTE	OESTE	1	1.210	25º 27' 00,03"	54º 01' 41,47"	354	25º 23' 13,50'	54º 03' 08,50"		
PR 495	Eixo Principal	495D0024EPR	7,65	8,90	1,25	D	IN. P. DUPLA SERRANÓPOLIS DO IGUAÇU	FIM P. DUPLA SERRANÓPOLIS DO IGUAÇU	Estadual	OESTE	OESTE	1	354	25º 23' 13,50'	54º 03' 08,50"	1.211	25º 22' 34,15"	54º 03' 17,09"		
PR 495	Eixo Principal	495E0024EPR	7,65	8,90	1,25	D	IN. P. DUPLA SERRANÓPOLIS DO IGUAÇU	FIM P. DUPLA SERRANÓPOLIS DO IGUAÇU	Estadual	OESTE	OESTE	1	354	25º 23' 13,50'	54º 03' 08,50"	1.211	25º 22' 34,15"	54º 03' 17,09"		

Diário OFICIAL Paraná
Poder Executivo Estadual

Diário Oficial Certificado Digitalmente
O Departamento de Imprensa Oficial do Estado do Paraná, da garantia de autenticidade deste documento, disponibilizado através do site http://www.imprensaoficial.pr.gov.br

GOVERNO DO ESTADO DO PARANÁ
SECRETARIA DE ESTADO DE INFRAESTRUTURA E LOGÍSTICA
DEPARTAMENTO DE ESTRADAS DE RODAGEM

RODOVIAS ESTADUAIS

Rodovia	Tipo	Trecho	Trecho km	Trecho km	Ext (km)	Pista	De	Para	Jurisdição	SR	Responsável SR ou ER	Área Gestão	Coordenadas Geográficas Ref	Latitude (S)	Longitude (O)	Ref	Latitude (S)	Longitude (O)	Coincidência Rodovia(s)	Trecho(s) SRE/SNV
PR 495	Eixo Principal	495S0026EPR	8,90	19,70	10,80	S	FIM P. DUPLA SERRANÓPOLIS DO IGUAÇU	MEDIANEIRA (A)	Estadual	OESTE	OESTE	1	1.211	25º 22' 34,15"	54º 03' 17,09"	1.644	25º 18' 04,27"	54º 04' 53,19"		
PR 495	Coincidente	-	19,70	24,26	4,56	S	MEDIANEIRA (A)	MEDIANEIRA (B)	Municipal				1.644	25º 18' 04,27"	54º 04' 53,19"	1.212	25º 16' 18,35"	54º 05' 51,19"	PR 495	495M0028MUN
PR 495	Eixo Principal	495S0030EPR	24,26	49,40	25,14	S	MEDIANEIRA (B)	MISSAL (A)	Estadual	OESTE	OESTE	1	1.212	25º 16' 18,35"	54º 05' 51,19"	1.969	25º 05' 51,99"	54º 13' 55,36"		
PR 495	Coincidente	-	49,40	51,22	1,82	S	MISSAL (A)	ENTR. PR-497 (MISSAL) (B)	Municipal				1.969	25º 05' 51,99"	54º 13' 55,36"	1.213	25º 05' 56,25"	54º 14' 39,30"	PR 495	495M0040MUN
PR 495	Eixo Principal	495S0050EPR	51,22	52,98	1,76	S	ENTR. PR-497 (MISSAL) (B)	AC. MISSAL	Estadual	OESTE	OESTE	1	1.213	25º 05' 56,25"	54º 14' 39,30"	1.214	25º 05' 16,60"	54º 15' 21,77"		
PR 495	Eixo Principal	495S0053EPR	52,98	59,43	6,45	S	AC. MISSAL	INÍCIO P. DUPLA DO MARMANDO	Estadual	OESTE	OESTE	1	1.214	25º 05' 16,60"	54º 15' 21,77"	350	25º 02' 08,64"	54º 14' 50,93"		
PR 495	Eixo Principal	495D0055EPR	59,43	60,20	0,77	D	INÍCIO PISTA DUPLA	FINAL P. DUPLA DOM ARMANDO	Estadual	OESTE	OESTE	1	350	25º 02' 08,64"	54º 14' 50,93"	1.215	25º 01' 50,71"	54º 14' 31,61"		
PR 495	Eixo Principal	495E0055EPR	59,43	60,20	0,77	D	INÍCIO PISTA DUPLA	FINAL P. DUPLA DOM ARMANDO	Estadual	OESTE	OESTE	1	350	25º 02' 08,64"	54º 14' 50,93"	1.215	25º 01' 50,71"	54º 14' 31,61"		
PR 495	Eixo Principal	495S0058EPR	60,20	62,70	2,50	S	FINAL P. DUPLA DOM ARMANDO	DISTR STA TEREZINHA (INÍCIO TRECHO MUNICIPAL)	Estadual	OESTE	OESTE	1	1.215	25º 01' 50,71"	54º 14' 31,61"	2.237	25º 00' 39,70"	54º 14' 02,77"		
PR 495	Coincidente	-	62,70	63,47	0,77	S	DISTR STA TEREZINHA (INÍCIO TRECHO MUNICIPAL)	ENTR. ROD. MUN. P/ S. ROQUE	Municipal				2.237	25º 00' 39,70"	54º 14' 02,77"	1.216	25º 00' 14,72"	54º 14' 03,41"	PR 495	495M0058MUN
PR 495	Coincidente	-	63,47	63,77	0,30	S	ENTR. ROD. MUN. P/ S. ROQUE	DISTRITO DE SANTA TEREZINHA	Municipal				1.216	25º 00' 14,72"	54º 14' 03,41"	2.238	25º 00' 07,24"	54º 14' 09,53"	PR 495	495M0060MUN
PR 495	Eixo Principal	495S0060EPR	63,77	68,96	5,19	S	DISTRITO DE SANTA TEREZINHA	DISTR DE MORENINHA (INÍCIO TRECHO MUNICIPAL)	Estadual	OESTE	OESTE	1	2.238	25º 00' 07,24"	54º 14' 09,53"	2.239	24º 57' 43,56"	54º 15' 20,38"		
PR 495	Coincidente	-	68,96	69,30	0,34	S	DISTR DE MORENINHA (INÍCIO TRECHO MUNICIPAL)	ENTR. ROD. MUN. P/ S. MIGUELZINHO	Municipal				2.239	24º 57' 43,56"	54º 15' 20,38"	1.217	24º 57' 32,46"	54º 15' 20,53"	PR 495	495M0062MUN
PR 495	Coincidente	-	69,30	70,00	0,70	S	ENTR. ROD. MUN. P/ S. MIGUELZINHO	INÍCIO P. DUPLA MORENINHA	Municipal				1.217	24º 57' 32,46"	54º 15' 20,53"	349	24º 57' 37,90"	54º 15' 44,50"	PR 495	495M0063MUN
PR 495	Coincidente	-	70,00	70,30	0,30	D	INÍCIO P. DUPLA MORENINHA	FINAL P. DUPLA MORENINHA	Municipal				349	24º 57' 37,90"	54º 15' 44,50"	1.218	24º 57' 33,69"	54º 15' 53,97"	PR 495	495M0065MUN
PR 495	Coincidente	-	70,30	70,74	0,44	S	FINAL P. DUPLA MORENINHA	DISTRITO DE MORENINHA	Municipal				1.218	24º 57' 33,69"	54º 15' 53,97"	2.240	24º 57' 32,57"	54º 16' 09,27"	PR 495	495M0068MUN
PR 495	Eixo Principal	495S0068EPR	70,74	75,98	5,24	S	DISTRITO DE MORENINHA	ESQ. CÉU AZUL (INÍCIO TRECHO MUNICIPAL)	Estadual	OESTE	OESTE	1	2.240	24º 57' 32,57"	54º 16' 09,27"	2.241	24º 56' 21,72"	54º 18' 10,88"		
PR 495	Coincidente	-	75,98	76,63	0,65	S	DISTRITO DE MORENINHA	ENTR. PR-488 (ESQ. CÉU AZUL)	Municipal				2.241	24º 56' 21,72"	54º 18' 10,88"	1.198	24º 56' 00,67"	54º 18' 14,22"	PR 495	495M0069MUN
PR 495	Coincidente	-	76,63	84,14	7,51	S	ENTR. PR-488 (ESQUINA CÉU AZUL)	ENTR. PR-317(A) (STA. HELENA)	Estadual										PR 488	488S0050EPR
PR 495	Coincidente	-	84,14	93,86	9,72	S	ENTR. PR-317(A) (STA. HELENA)	INÍCIO P. DUPLA SUB-SEDE	Estadual										PR 317	317S0450EPR
PR 495	Coincidente	-	93,86	95,56	1,70	D	INÍCIO P. DUPLA SUB-SEDE	FINAL P. DUPLA SUB-SEDE	Municipal										PR 317	317M0440MUN
PR 495	Coincidente	-	95,56	101,80	6,24	S	FINAL P. DUPLA SUB-SEDE	ENTR. PR-317(B) (SÃO CLEMENTE)	Estadual										PR 317	317S0430EPR
PR 495	Coincidente	-	101,80	102,90	1,10	S	ENTR. PR-317 (B) (SÃO CLEMENTE)	SÃO CLEMENTE (TÉRMINO TRECHO MUNICIPAL)	Municipal				351	24º 46' 53,33"	54º 14' 07,73"	2.242	24º 46' 18,61"	54º 14' 01,06"	PR 495	495M0090MUN
PR 495	Eixo Principal	495S0090EPR	102,90	110,00	7,10	S	SÃO CLEMENTE (TÉRMINO TRECHO MUNICIPAL)	ENTRE RIOS DO OESTE (A)	Estadual	OESTE	OESTE	1	2.242	24º 46' 18,61"	54º 14' 01,06"	1.822	24º 42' 36,82"	54º 14' 37,80"		
PR 495	Coincidente	-	110,00	111,57	1,57	S	ENTRE RIOS DO OESTE (A)	ENTRE RIOS DO OESTE (B)	Municipal				1.822	24º 42' 36,82"	54º 14' 37,80"	1.220	24º 41' 46,50"	54º 14' 28,95"	PR 495	495M0100MUN
PR 495	Eixo Principal	495S0105EPR	111,57	118,31	6,74	S	ENTRE RIOS DO OESTE (B)	PATO BRAGADO (INÍCIO TRECHO MUNICIPAL)	Estadual	OESTE	OESTE	1	1.220	24º 41' 46,50"	54º 14' 28,95"	2.243	24º 38' 16,46"	54º 13' 52,38"		
PR 495	Coincidente	-	118,31	119,29	0,98	S	PATO BRAGADO (INÍCIO TRECHO MUNICIPAL)	PATO BRAGADO	Municipal				2.243	24º 38' 16,46"	54º 13' 52,38"	1.221	24º 37' 47,52"	54º 13' 37,79"	PR 495	495M0105MUN
PR 495	Coincidente	-	119,29	121,16	1,87	S	PATO BRAGADO	PATO BRAGADO (TÉRMINO TRECHO MUNICIPAL)	Municipal				1.221	24º 37' 47,52"	54º 13' 37,79"	2.244	24º 36' 52,31"	54º 13' 10,22"	PR 495	495M0110MUN
PR 495	Eixo Principal	495S0110EPR	121,16	127,49	6,33	S	PATO BRAGADO (TÉRMINO TRECHO MUNICIPAL)	ENTR. PRC-467 (IGUIPORÃ)	Estadual	OESTE	OESTE	1	2.244	24º 36' 52,31"	54º 13' 10,22"	1.091	24º 33' 42,24"	54º 12' 02,92"		
PR 496	Eixo Principal	496S0010EPR	0	8,24	8,24	S	PÉROLA	ENTR. PR-587 (TRÊS VENDAS)	Estadual	NOROESTE	ENTRE RIOS	8	1.222	23º 48' 11,47"	53º 41' 17,59"	12	23º 47' 03,84"	53º 45' 03,81"		
PR 496	Eixo Principal	496S0020EPR	8,24	17,53	9,29	S	ENTR. PR-587 (TRÊS VENDAS)	INÍCIO PISTA DUPLA SÃO JOÃO	Estadual	NOROESTE	ENTRE RIOS	8	12	23º 47' 03,84"	53º 45' 03,81"	9	23º 50' 18,16"	53º 47' 57,44"		
PR 496	Eixo Principal	496D0025EPR	17,53	18,35	0,82	D	INÍCIO PISTA DUPLA SÃO JOÃO	FINAL PISTA DUPLA SÃO JOÃO	Estadual	NOROESTE	ENTRE RIOS	8	9	23º 50' 18,16"	53º 47' 57,44"	375	23º 50' 10,32"	53º 48' 25,02"		
PR 496	Eixo Principal	496E0025EPR	17,53	18,35	0,82	D	INÍCIO PISTA DUPLA SÃO JOÃO	FINAL PISTA DUPLA SÃO JOÃO	Estadual	NOROESTE	ENTRE RIOS	8	9	23º 50' 18,16"	53º 47' 57,44"	375	23º 50' 10,32"	53º 48' 25,02"		
PR 496	Eixo Principal	496S0030EPR	18,35	28,98	10,63	S	FINAL PISTA DUPLA SÃO JOÃO	ALTÔNIA (A)	Estadual	NOROESTE	ENTRE RIOS	8	375	23º 50' 10,32"	53º 48' 25,02"	1.350	23º 52' 15,66"	53º 53' 05,07"		
PR 496	Coincidente	-	28,98	30,80	1,82	S	ALTÔNIA (A)	ALTÔNIA (B)	Municipal				1.350	23º 52' 15,66"	53º 53' 05,07"	1.349	23º 52' 55,87"	53º 53' 41,72"	PR 490	490M0048MUN
PR 496	Eixo Principal	496P0035EPR	30,80	65,60	34,80	PLA	ALTÔNIA (B)	ENTR. BR-272	Estadual											
PR 496	Eixo Principal	496S0040EPR	65,60	75,32	9,72	S	ENTR. BR-272	TERRA ROXA (A)	Estadual	OESTE	OESTE	2	353	24º 04' 54,09"	54º 05' 38,09"	1.645	24º 09' 18,50"	54º 06' 04,10"		
PR 496	Coincidente	-	75,32	78,09	2,77	S	TERRA ROXA (A)	TERRA ROXA (B)	Municipal				1.645	24º 09' 18,50"	54º 06' 04,10"	1.647	24º 10' 40,68"	54º 05' 24,21"	PR 496	496M0045MUN
PR 496	Eixo Principal	496P0050EPR	78,09	91,59	13,50	PLA	TERRA ROXA (B)	ENTR. BR-163 (MARACAJU DOS GAÚCHOS)	Estadual											
PR 497	Coincidente	-	0	1,60	1,60	S	BR-277 (SÃO MIGUEL DO IGUAÇU) (A)	SÃO MIGUEL DO IGUAÇU (B)	Municipal				763	25º 20' 40,57"	54º 13' 48,87"	1.223	25º 20' 35,07"	54º 14' 41,49"	PR 497	497M0005MUN
PR 497	Eixo Principal	497S0010EPR	1,60	23,85	22,25	S	SÃO MIGUEL DO IGUAÇU (B)	AC. ITAIPULÂNDIA	Estadual	OESTE	OESTE	1	1.223	25º 20' 35,07"	54º 14' 41,49"	1.224	25º 09' 33,05"	54º 13' 45,86"		
PR 497	Eixo Principal	497S0020EPR	23,85	31,05	7,20	S	AC. ITAIPULÂNDIA	ENTR. PR-495 (MISSAL)	Estadual	OESTE	OESTE	1	1.224	25º 09' 33,05"	54º 13' 45,86"	1.213	25º 05' 56,25"	54º 14' 39,30"		
PR 498	Eixo Principal	498S0010EPR	0	6,49	6,49	S	ENTR. BR-376 (PRES. CASTELO BRANCO)	ENTR. PR-554	Estadual	NOROESTE	NOROESTE	3	1.219	23º 16' 28,44"	52º 09' 22,90"	1.225	23º 17' 46,73"	52º 12' 45,47"		
PR 498	Eixo Principal	498S0030EPR	6,49	15,67	9,18	S	ENTR. PR-554	FLORAÍ (A)	Estadual	NOROESTE	NOROESTE	3	1.225	23º 17' 46,73"	52º 12' 45,47"	1.492	23º 19' 09,70"	52º 17' 49,99"		
PR 498	Coincidente	-	15,67	16,96	1,29	S	FLORAÍ (A)	FLORAÍ (B)	Municipal				1.492	23º 19' 09,70"	52º 17' 49,99"	1.226	23º 18' 50,03"	52º 18' 26,29"	PR 498	498M0035MUN
PR 498	Eixo Principal	498S0051EPR	16,96	26,63	9,67	S	FLORAÍ (B)	ENTR. PR-555 (NOVA BILAC)	Estadual	NOROESTE	CAIUÁ	3	1.226	23º 18' 50,03"	52º 18' 26,29"	1.227	23º 18' 01,79"	52º 23' 38,52"		
PR 498	Eixo Principal	498S0053EPR	26,63	34,97	8,34	S	ENTR. PR-555 (NOVA BILAC)	ENTR. PR-559 BR-158(PLAN.) (S. CARLOS DO IVAÍ (A))	Estadual	NOROESTE	CAIUÁ	3	1.227	23º 18' 01,79"	52º 23' 38,52"	1.295	23º 18' 48,76"	52º 28' 09,15'		
PR 498	Coincidente	-	34,97	36,89	1,92	S	ENTR. PR-559 BR-158(PLAN.) (S. CARLOS DO IVAÍ (A))	SÃO CARLOS DO IVAÍ (B)	Municipal				1.295	23º 18' 48,76"	52º 28' 09,15'	1.228	23º 19' 30,52"	52º 28' 48,87"	PR 498	498M0058MUN
PR 498	Eixo Principal	498S0060EPR	36,89	45,31	8,42	S	SÃO CARLOS DO IVAÍ (B)	FINAL DO PAVIMENTO (RIO IVAÍ)	Estadual	NOROESTE	CAIUÁ	3	1.228	23º 19' 30,52"	52º 28' 48,87"	1.479	23º 21' 48,83"	52º 31' 27,07"		
PR 498	Eixo Principal	498N0064EPR	45,31	45,54	0,23	NPV	FINAL DO PAVIMENTO (RIO IVAÍ)	RIO IVAÍ (BALSA) (A)	Estadual	NOROESTE	CAIUÁ	3	1.479	23º 21' 48,83"	52º 31' 27,07"	1.697	23º 21' 55,90"	52º 31' 28,45"		
PR 498	Coincidente	-	45,54	45,74	0,20	AQV	RIO IVAÍ (BALSA) (A)	RIO IVAÍ (BALSA) (B)	Estadual				1.697	23º 21' 55,90"	52º 31' 28,45"	1.698	23º 22' 01,46"	52º 31' 31,82"	PR 498	498B0065AQV
PR 498	Eixo Principal	498N0066EPR	45,74	46,39	0,65	NPV	RIO IVAÍ (BALSA) (B)	INÍCIO DO PAVIMENTO (RIO IVAÍ)	Estadual	NOROESTE	NOROESTE	3	1.698	23º 22' 01,46"	52º 31' 31,82"	1.229	23º 22' 21,20"	52º 31' 26,83"		
PR 498	Eixo Principal	498S0070EPR	46,39	57,79	11,40	S	INÍCIO DO PAVIMENTO (RIO IVAÍ)	JAPURÁ (A)	Estadual	NOROESTE	NOROESTE	3	1.229	23º 22' 21,20"	52º 31' 26,83"	1.475	23º 28' 03,31"	52º 33' 16,98"		
PR 498	Coincidente	-	57,79	59,93	2,14	S	JAPURÁ (A)	JAPURÁ (B)	Municipal				1.475	23º 28' 03,31"	52º 33' 16,98"	1.230	23º 29' 05,70"	52º 33' 43,16"	PR 498	498M0080MUN
PR 498	Eixo Principal	498S0090EPR	59,93	66,16	6,23	S	JAPURÁ (B)	SÃO TOMÉ (A)	Estadual	NOROESTE	NOROESTE	3	1.230	23º 29' 05,70"	52º 33' 43,16"	1.473	23º 31' 59,74"	52º 35' 10,96"		
PR 498	Coincidente	-	66,16	67,05	0,89	S	SÃO TOMÉ (A)	SÃO TOMÉ (B)	Municipal				1.473	23º 31' 59,74"	52º 35' 10,96"	1.231	23º 32' 13,72"	52º 35' 37,25"	PR 498	498M0095MUN
PR 498	Eixo Principal	498S0110EPR	67,05	71,97	4,92	S	SÃO TOMÉ (B)	ENTR. PR-082	Estadual	NOROESTE	NOROESTE	3	1.231	23º 32' 13,72"	52º 35' 37,25"	401	23º 34' 06,55"	52º 37' 26,36"		
PR 506	Eixo Principal	506S0005EPR	0	7,93	7,93	S	ENTR. BR-277	ENTR. PR-415(A) (PIRAQUARA)	Estadual	LESTE	LESTE	2	331	25º 31' 18,45"	49º 06' 17,47"	960	25º 27' 36,00"	49º 04' 56,55"		
PR 506	Coincidente	-	7,93	9,21	1,28	D	ENTR. PR-415 (A) (PIRAQUARA)	FINAL OBRA DE DUPLICAÇÃO	Estadual				960	25º 27' 36,00"	49º 04' 56,55"	2.076	25º 27' 12,02"	49º 04' 20,09"	PR 415	415D0030EPR
PR 506	Coincidente	-	9,21	10,13	0,92	S	FINAL OBRA DE DUPLICAÇÃO	ENTR. PR-415(B) (PIRAQUARA - INÍCIO P. DUPLA) (A)	Estadual				2.076	25º 27' 12,02"	49º 04' 20,09"	1.629	25º 26' 50,91"	49º 03' 57,41"	PR 415	415S0040EPR
PR 506	Coincidente	-	10,13	11,15	1,02	S	ENTR. PR-415(B) (PIRAQUARA - INÍCIO P. DUPLA) (A)	PIRAQUARA (FINAL P. DUPLA) (B)	Municipal				1.629	25º 26' 50,91"	49º 03' 57,41"	1.232	25º 26' 26,69"	49º 03' 32,76"	PR 506	506M0009MUN
PR 506	Eixo Principal	506S0010EPR	11,15	17,03	5,88	S	PIRAQUARA (FINAL P. DUPLA) (B)	ENTR. BR-116 (A) (CONT. LESTE)	Estadual	LESTE	LESTE	2	1.232	25º 26' 26,69"	49º 03' 32,76"	335	25º 23' 30,02"	49º 03' 19,85"		
PR 506	Eixo Principal	506S0015EPR	17,03	20,46	3,43	S	ENTR. BR-116 (A) (CONT. LESTE)	QUATRO BARRAS (A)	Estadual	LESTE	LESTE	2	335	25º 23' 30,02"	49º 03' 19,85"	1.628	25º 22' 16,23'	49º 04' 32,75"		
PR 506	Coincidente	-	20,46	21,78	1,32	S	QUATRO BARRAS (A)	ENTR. BR-116 (QUATRO BARRAS) (B)	Municipal				1.628	25º 22' 16,23'	49º 04' 32,75"	334	25º 21' 45,21"	49º 04' 54,15"	PR 506	506M0020MUN
PR 506	Eixo Principal	506S0030EPR	21,78	29,88	8,10	S	ENTR. BR-116 (QUATRO BARRAS) (B)	CAMPINA GRANDE DO SUL (IN. P. DUPLA)	Estadual	LESTE	LESTE	2	334	25º 21' 45,21"	49º 04' 54,15"	1.630	25º 18' 17,91"	49º 03' 15,04"		

GOVERNO DO ESTADO DO PARANÁ
SECRETARIA DE ESTADO DE INFRAESTRUTURA E LOGÍSTICA
DEPARTAMENTO DE ESTRADAS DE RODAGEM

RODOVIAS ESTADUAIS

Rodovia	Tipo	Trecho	Trecho km	Trecho km	Ext (km)	Pista	De	Para	Jurisdição	SR	Responsável SR ou ER	Área Gestão	Coordenadas Geográficas Ref	Latitude (S)	Longitude (O)	Ref	Latitude (S)	Longitude (O)	Coincidência Rodovia(s)	Trecho(s) SRE/SNV
PR 506	Eixo Principal	506P0040EPR	29,88	44,80	14,92	PLA	CAMPINA GRANDE DO SUL	ENTR. BR-476 (BOCAIÚVA DO SUL)	Estadual											
PR 506	Eixo Principal	506P0050EPR	44,80	67,88	23,08	PLA	ENTR. BR-476 (BOCAIÚVA DO SUL)	RIO BRANCO DO SUL	Estadual											
PR 508	Eixo Principal	508D0010EPR	0	29,69	29,69	D	ENTR. BR/277 (ALEXANDRA)	AC. P/ PR-412 (P/ P. DE LESTE) (MATINHOS)	Concessão Federal			1	342	25º 34' 05,52"	48º 36' 54,91"	1.667	25º 48' 40,78"	48º 33' 05,93"		
PR 508	Eixo Principal	508E0010EPR	0	29,69	29,69	D	ENTR. BR/277 (ALEXANDRA)	AC. P/ PR-412 (P/ P. DE LESTE) (MATINHOS)	Concessão Federal			1	342	25º 34' 05,52"	48º 36' 54,91"	1.667	25º 48' 40,78"	48º 33' 05,93"		
PR 508	Eixo Principal	508D0020EPR	29,69	30,82	1,13	D	AC. P/ PR-412 (P/ P. DE LESTE) (MATINHOS)	AC. P/ PR-412 (P/ CAIOBÁ) (MATINHOS)	Concessão Federal			1	1.667	25º 48' 40,78"	48º 33' 05,93"	1.696	25º 48' 57,14"	48º 32' 31,11"		
PR 508	Eixo Principal	508E0020EPR	29,69	30,82	1,13	D	AC. P/ PR-412 (P/ P. DE LESTE) (MATINHOS)	AC. P/ PR-412 (P/ CAIOBÁ) (MATINHOS)	Concessão Federal			1	1.667	25º 48' 40,78"	48º 33' 05,93"	1.696	25º 48' 57,14"	48º 32' 31,11"		
PR 508	Eixo Principal	508D0030EPR	30,82	31,21	0,39	D	AC. P/ PR-412 (P/ CAIOBÁ) (MATINHOS)	ENTR. PR-412 (MATINHOS)	Concessão Federal			1	1.696	25º 48' 57,14"	48º 32' 31,11"	1.397	25º 49' 00,75"	48º 32' 17,87"		
PR 508	Eixo Principal	508E0030EPR	30,82	31,21	0,39	D	AC. P/ PR-412 (P/ CAIOBÁ) (MATINHOS)	ENTR. PR-412 (MATINHOS)	Concessão Federal			1	1.696	25º 48' 57,14"	48º 32' 31,11"	1.397	25º 49' 00,75"	48º 32' 17,87"		
PR 509	Eixo Principal	509P0010EPR	0	28,00	28,00	PLA	ENTR. PR-090/510 (BATEIAS)	ENTR. PR-092 (ALMIRANTE TAMANDARÉ)	Estadual											
PR 509	Eixo Principal	509S0030EPR	28,00	36,51	8,51	S	ENTR. PR-092 (ALMIRANTE TAMANDARÉ)	COLOMBO (A)	Estadual	LESTE	LESTE	2	1.233	25º 18' 50,36"	49º 18' 10,05"	1.623	25º 17' 38,31"	49º 13' 51,22"		
PR 509	Coincidente	-	36,51	37,32	0,81	S	COLOMBO (A)	COLOMBO (B)	Municipal				1.623	25º 17' 38,31"	49º 13' 51,22"	1.872	25º 17' 36,83"	49º 13' 24,66"	PR 509	509M0035MUN
PR 509	Eixo Principal	509P0040EPR	37,32	48,82	11,50	PLA	COLOMBO (B)	ENTR. BR-476	Estadual											
PR 509	Eixo Principal	509P0050EPR	48,82	55,92	7,10	PLA	ENTR. BR-476	ENTR. BR-116 - PR-506 (QUATRO BARRAS)	Estadual											
PR 510	Eixo Principal	510P0010EPR	0	27,20	27,20	PLA	ENTR. BR-116 (MANDIRITUBA)	ENTR. BR-476 (CONTENDA) (A)	Estadual											
PR 510	Coincidente	-	27,20	29,19	1,99	S	ENTR. BR-476 (CONTENDA) (A)	CONTENDA (B)	Municipal				1.949	25º 40' 45,87"	49º 31' 23,69"	2.104	25º 40' 23,87"	49º 32' 10,42"	PR 510	510M0015MUN
PR 510	Eixo Principal	510N0030EPR	29,19	42,41	13,22	NPV	CONTENDA (B)	ENTR. PR-512	Estadual	LESTE	XISTO	3	2.104	25º 40' 23,87"	49º 32' 10,42"	303	25º 36' 57,26"	49º 37' 47,19"		
PR 510	Eixo Principal	510N0035EPR	42,41	46,55	4,14	NPV	ENTR. PR-512	INÍCIO DO PAVIMENTO (BALSA NOVA)	Estadual	LESTE	XISTO	3	303	25º 36' 57,26"	49º 37' 47,19"	1.235	25º 35' 21,69"	49º 37' 55,44"		
PR 510	Eixo Principal	510S0050EPR	46,55	48,00	1,45	S	INÍCIO DO PAVIMENTO (BALSA NOVA)	AC. BUGRE	Estadual	LESTE	LESTE	3	1.235	25º 35' 21,69"	49º 37' 55,44"	1.236	25º 34' 38,93"	49º 37' 55,69"		
PR 510	Eixo Principal	510S0055EPR	48,00	49,74	1,74	S	AC. BUGRE	AC. BALSA NOVA	Estadual	LESTE	LESTE	3	1.236	25º 34' 38,93"	49º 37' 55,69"	1.237	25º 34' 06,84"	49º 37' 24,29"		
PR 510	Eixo Principal	510S0060EPR	49,74	62,48	12,74	S	AC. BALSA NOVA	ENTR. PR-423 (ITAQUI)	Estadual	LESTE	LESTE	3	1.237	25º 34' 06,84"	49º 37' 24,29"	967	25º 28' 34,61"	49º 34' 22,38"		
PR 510	Coincidente	-	62,48	64,21	1,73	S	ENTR. PR-423 (ITAQUI)	ENTR. BR-277 (A) (C. LARGO) (PISTA ESQ.)	Estadual										PR 423	423S0050EPR
PR 510	Eixo Principal	510P0064EPR	64,21	71,71	7,50	PLA	ENTR. BR-277 (A) (C. LARGO) (PISTA ESQ.)	ENTR. BR-277 (B) (PISTA DIR.)	Estadual											
PR 510	Eixo Principal	510S0070EPR	71,71	81,99	10,28	S	ENTR. BR-277 (B) (C. LARGO) (PISTA DIR.)	ENTR. PR-090 (A) (BATEIAS)	Estadual	LESTE	LESTE	3	307	25º 26' 06,35"	49º 31' 09,30"	420	25º 21' 45,00"	49º 30' 35,29"		
PR 510	Coincidente	-	81,99	82,92	0,93	S	ENTR. PR-090 (A) (BATEIAS)	ENTR. PR-090(B)/509 (PLAN.) (BATEIAS)	Estadual				420	25º 21' 45,00"	49º 30' 35,29"	308	25º 21' 16,13"	49º 30' 25,81"	PR 090	090S0014EPR
PR 510	Eixo Principal	510S0090EPR	82,92	85,88	2,96	S	ENTR. PR-090(B)/509(PLAN.) (BATEIAS)	OURO FINO	Estadual	LESTE	LESTE	3	308	25º 21' 16,13"	49º 30' 25,81"	1.612	25º 20' 04,35"	49º 29' 26,67"		
PR 511	Coincidente	-	0	2,54	2,54	S	ENTR. BR-116 (QUITANDINHA) (A)	QUITANDINHA (B)	Municipal				485	25º 52' 31,77"	49º 29' 12,04"	1.238	25º 51' 50,46"	49º 30' 14,47"	PR 511	511M0005MUN
PR 511	Coincidente	-	2,54	3,24	0,70	S	QUITANDINHA (B)	QUITANDINHA (C)	Municipal				1.238	25º 51' 50,46"	49º 30' 14,47"	2.245	25º 51' 27,80"	49º 30' 17,70"	PR 511	511M0010MUN
PR 511	Eixo Principal	511N0010EPR	3,24	22,36	19,12	NPV	QUITANDINHA (C)	ENTR. ROD. MUN. (CATANDUVAS DO SUL)	Estadual	LESTE	XISTO	3	2.245	25º 51' 27,80"	49º 30' 17,70"	1.613	25º 42' 42,76"	49º 28' 40,55"		
PR 512	Eixo Principal	512N0010EPR	0	13,95	13,95	NPV	ENTR. PR-510 (BALSA NOVA)	ENTR. BR-476 (MARIENTAL)	Estadual	LESTE	XISTO	3	303	25º 36' 57,26"	49º 37' 47,19"	1.136	25º 42' 49,00"	49º 37' 19,33"		
PR 513	Eixo Principal	513N0010EPR	0	25,05	25,05	NPV	ENTR. PR-090 (LAGEADO)	ITAIACOCA	Estadual	CAMPOS GERAIS	CAMPOS GERAIS	2	300	25º 07' 13,26"	49º 41' 21,99"	1.239	25º 08' 35,02"	49º 53' 02,58"		
PR 513	Eixo Principal	513N0030EPR	25,05	34,49	9,44	NPV	ITAIACOCA	INÍCIO DO ASFALTO	Estadual	CAMPOS GERAIS	CAMPOS GERAIS	2	1.239	25º 08' 35,02"	49º 53' 02,58"	1.241	25º 08' 34,99"	49º 57' 38,48"		
PR 513	Eixo Principal	513S0040EPR	34,49	42,20	7,71	S	INÍCIO DO ASFALTO	TÉRMINO DO ASFALTO (P/ P. GROSSA)	Estadual	CAMPOS GERAIS	CAMPOS GERAIS	2	1.241	25º 08' 34,99"	49º 57' 38,48"	1.240	25º 07' 06,18"	50º 01' 06,79"		
PR 513	Eixo Principal	513N0050EPR	42,20	52,62	10,42	NPV	TÉRMINO DO ASFALTO (P/ P. GROSSA)	ENTR BR-376	Estadual	CAMPOS GERAIS	CAMPOS GERAIS	2	1.240	25º 07' 06,18"	50º 01' 06,79"	271	25º 11' 28,41"	50º 04' 50,39"		
PR 515	Eixo Principal	515N0010EPR	0	21,05	21,05	NPV	ENTR. PR-431 (JACAREZINHO)	ENTR. PR-092 (BARRA DO JACARÉ)	Estadual	NORTE	NORTE PIONEIRO	6	281	23º 07' 58,57"	50º 01' 17,87"	473	23º 06' 39,98"	50º 10' 45,51"		
PR 517	Eixo Principal	517S0010EPR	0	14,84	14,84	S	ENTR. PR-092 (ANDIRÁ)	ENTR. PR-436(A) (ITAMBARACÁ) (P/ PORTO ALMEIDA)	Estadual	NORTE	NORTE PIONEIRO	6	257	23º 01' 40,14"	50º 15' 49,17"	993	23º 00' 48,82"	50º 23' 59,18"		
PR 517	Coincidente	-	14,84	15,04	0,20	S	ENTR. PR-436(A) (ITAMBARACÁ) (P/ P. ALMEIDA)	ENTR. PR-436 (B) (ITAMBARACÁ) (A)	Estadual				993	23º 00' 48,82"	50º 23' 59,18"	992	23º 00' 49,51"	50º 24' 06,07"	PR 436	436S0140EPR
PR 517	Coincidente	-	15,04	15,86	0,82	S	ENTR. PR-436(B) (ITAMBARACÁ) (A)	ITAMBARACÁ (B)	Municipal				992	23º 00' 49,51"	50º 24' 06,07"	1.243	23º 00' 46,21"	50º 24' 30,16"	PR 517	517M0025MUN
PR 517	Eixo Principal	517S0030EPR	15,86	26,66	10,80	S	ITAMBARACÁ (B)	SÃO JOAQUIM DO PONTAL (A)	Estadual	NORTE	NORTE PIONEIRO	6	1.243	23º 00' 46,21"	50º 24' 30,16"	1.586	22º 58' 19,66"	50º 28' 45,78"		
PR 517	Coincidente	-	26,66	27,02	0,36	S	SÃO JOAQUIM DO PONTAL (A)	SÃO JOAQUIM DO PONTAL (B)	Municipal				1.586	22º 58' 19,66"	50º 28' 45,78"	1.242	22º 58' 22,08"	50º 28' 58,10"	PR 517	517M0035MUN
PR 517	Eixo Principal	517N0040EPR	27,02	32,25	5,23	NPV	SÃO JOAQUIM DO PONTAL (B)	PORTO GALVÃO	Estadual	NORTE	NORTE PIONEIRO	6	1.242	22º 58' 22,08"	50º 28' 58,10"	1.585	22º 56' 43,83"	50º 31' 09,87"		
PR 518	Eixo Principal	518S0010EPR	0	10,00	10,00	S	ENTR. PR-436 (P/ ABATIÁ)	SANTA AMÉLIA	Estadual	NORTE	NORTE PIONEIRO	5	253	23º 16' 46,38"	50º 20' 28,38"	1.590	23º 15' 59,38"	50º 25' 27,30"		
PR 518	Eixo Principal	518P0030EPR	10,00	29,00	19,00	PLA	SANTA AMÉLIA	ENTR. BR-369 (SANTA MARIANA) (A)	Estadual											
PR 518	Coincidente	-	29,00	30,17	1,17	S	ENTR. BR-369 (SANTA MARIANA) (A)	SANTA MARIANA (B)	Municipal				889	23º 09' 06,15"	50º 31' 28,60"	1.244	23º 08' 41,08"	50º 31' 15,31"	PR 518	518M0035MUN
PR 518	Eixo Principal	518S0050EPR	30,17	44,97	14,80	S	SANTA MARIANA (B)	QUINZÓPOLIS	Estadual	NORTE	NORTE PIONEIRO	6	1.244	23º 08' 41,08"	50º 31' 15,31"	1.245	23º 02' 16,97"	50º 34' 15,11"		
PR 518	Eixo Principal	518S0060EPR	44,97	54,61	9,64	S	QUINZÓPOLIS	INÍCIO P. DUPLA PANEMA	Estadual	NORTE	NORTE PIONEIRO	6	1.245	23º 02' 16,97"	50º 34' 15,11"	1.246	22º 57' 22,65"	50º 35' 05,85"		
PR 518	Eixo Principal	518D0070EPR	54,61	55,39	0,78	D	INÍCIO P. DUPLA PANEMA	FINAL PISTA DUPLA PANEMA	Estadual	NORTE	NORTE PIONEIRO	6	1.246	22º 57' 22,65"	50º 35' 05,85"	1.247	22º 57' 05,27"	50º 34' 54,71"		
PR 518	Eixo Principal	518E0070EPR	54,61	55,39	0,78	D	INÍCIO P. DUPLA PANEMA	FINAL PISTA DUPLA PANEMA	Estadual	NORTE	NORTE PIONEIRO	6	1.246	22º 57' 22,65"	50º 35' 05,85"	1.247	22º 57' 05,27"	50º 34' 54,71"		
PR 518	Eixo Principal	518S0080EPR	55,39	59,70	4,31	S	FINAL PISTA DUPLA PANEMA	PORTO QUEBRA CANOA (DIVISA PR/SP)	Estadual	NORTE	NORTE PIONEIRO	6	1.247	22º 57' 05,27"	50º 34' 54,71"	1.584	22º 54' 50,04"	50º 35' 24,50"		
PR 519	Coincidente	-	0	0,36	0,36	S	ENTR. BR-369 (BANDEIRANTES) (A)	BANDEIRANTES (B)	Municipal				1.950	23º 06' 37,64"	50º 22' 23,33"	1.248	23º 06' 35,93"	50º 22' 31,22"	PR 519	519M0005MUN
PR 519	Eixo Principal	519S0010EPR	0,36	9,90	9,54	S	BANDEIRANTES (B)	ÁGUAS YARA	Estadual	NORTE	NORTE PIONEIRO	6	1.248	23º 06' 35,93"	50º 22' 31,22"	1.589	23º 03' 09,95"	50º 26' 09,17"		
PR 522	Coincidente	-	0	8,46	8,46	S	ENTR. BR-153 (IMBITUVA) (A)	ENTR. BR-373	Municipal				532	25º 13' 52,84"	50º 36' 46,81"	237	25º 10' 42,07"	50º 39' 09,54"	PR 522	522M0010MUN
PR 522	Eixo Principal	522S0030EPR	8,46	27,41	18,95	S	ENTR. BR-373	ENTR. PRC-487 (BOM JARDIM)	Estadual	CAMPOS GERAIS	CAMPOS GERAIS	4	237	25º 10' 42,07"	50º 39' 09,54"	1.985	25º 03' 29,20"	50º 46' 18,16"		
PR 525	Eixo Principal	525S0010EPR	0	11,55	11,55	S	ENTR. BR-369	ENTR. PR-526 (N. AMÉRICA DA COLINA)	Estadual	NORTE	VALE DO TIBAGI	4	235	23º 14' 47,67"	50º 43' 36,87"	234	23º 20' 12,51"	50º 44' 06,56"		
PR 525	Eixo Principal	525S0030EPR	11,55	25,99	14,44	S	ENTR. PR-526 (N. AMÉRICA DA COLINA)	ENTR. PR-218 (S. SEBAST. DA AMOREIRA)	Estadual	NORTE	VALE DO TIBAGI	4	234	23º 20' 12,51"	50º 44' 06,56"	665	23º 26' 33,61"	50º 46' 21,10"		
PR 526	Eixo Principal	526S0010EPR	0	1,64	1,64	S	NOVA AMÉRICA DA COLINA	ENTR. PR-525 (N. AMÉRICA DA COLINA)	Estadual	NORTE	VALE DO TIBAGI	4	1.580	23º 20' 00,52"	50º 43' 12,28"	234	23º 20' 12,51"	50º 44' 06,56"		
PR 526	Eixo Principal	526P0030EPR	1,64	13,64	12,00	PLA	ENTR. PR-525 (N. AMÉRICA DA COLINA)	ASSAÍ	Estadual											
PR 526	Eixo Principal	526P0070EPR	13,64	50,14	36,50	PLA	ASSAÍ	ENTR. BR-369 - PR-545 (LONDRINA)	Estadual											
PR 531	Eixo Principal	531N0010EPR	0	16,28	16,28	NPV	ENTR. PRC-153 (IBAITI)	CARATUVA	Estadual	NORTE	NORTE VELHO	8	260	23º 54' 11,64"	50º 12' 20,21"	1.250	24º 00' 24,97"	50º 08' 09,76"		
PR 531	Eixo Principal	531N0020EPR	16,28	55,24	38,96	NPV	CARATUVA	ENTR. PR-090 (P/ VENTANIA)	Estadual	NORTE	NORTE VELHO	8	1.250	24º 00' 24,97"	50º 08' 09,76"	426	24º 17' 18,45"	50º 10' 44,52"		
PR 532	Eixo Principal	532N0010EPR	0	6,58	6,58	NPV	ENTR. PR-445 (IRERÊ)	TAQUARUNA	Estadual	NORTE	VALE DO TIBAGI	3	213	23º 31' 15,10"	51º 08' 19,17"	1.251	23º 32' 06,34"	51º 11' 25,45"		
PR 532	Eixo Principal	532S0020EPR	6,58	9,49	2,91	S	TAQUARUNA	ENTR. PR-538 (A) (P/ S. LUIZ)	Estadual	NORTE	VALE DO TIBAGI	3	1.251	23º 32' 06,34"	51º 11' 25,45"	1.252	23º 32' 03,50"	51º 12' 53,65"		
PR 532	Eixo Principal	532S0025EPR	9,49	14,64	5,15	S	ENTR. PR-538 (A) (P/ S. LUIZ)	ENTR. PR-538 (B) (P/ GUARAVERA)	Estadual	NORTE	VALE DO TIBAGI	3	1.252	23º 32' 03,50"	51º 12' 53,65"	203	23º 34' 41,68"	51º 12' 31,94"		
PR 532	Eixo Principal	532N0030EPR	14,64	25,78	11,14	NPV	ENTR. PR-538 (B) (P/ GUARAVERA)	INÍCIO DO ASFALTO	Estadual	NORTE	VALE DO TIBAGI	10	203	23º 34' 41,68"	51º 12' 31,94"	1.253	23º 36' 12,08"	51º 18' 28,98"		
PR 532	Eixo Principal	532S0040EPR	25,78	30,35	4,57	S	INÍCIO DO ASFALTO	AC. CORREIA DE FREITAS	Estadual	NORTE	VALE DO TIBAGI	10	1.253	23º 36' 12,08"	51º 18' 28,98"	1.254	23º 36' 26,31"	51º 21' 00,88"		
PR 532	Eixo Principal	532S0050EPR	30,35	35,85	5,50	S	AC. CORREIA DE FREITAS	ENTR. BR-376	Estadual	NORTE	VALE DO TIBAGI	10	1.254	23º 36' 26,31"	51º 21' 00,88"	2.049	23º 36' 38,89"	51º 23' 55,78"		

Diário OFICIAL Paraná
Poder Executivo Estadual

Diário Oficial Certificado Digitalmente
O Departamento de Imprensa Oficial do Estado do Paraná, da garantia de autenticidade deste documento, disponibilizado através do site http://www.imprensaoficial.pr.gov.br

GOVERNO DO ESTADO DO PARANÁ
SECRETARIA DE ESTADO DE INFRAESTRUTURA E LOGÍSTICA
DEPARTAMENTO DE ESTRADAS DE RODAGEM

RODOVIAS ESTADUAIS

Rodovia	Tipo	Trecho	Trecho km	Trecho km	Ext (km)	Pista	De	Para	Jurisdição	SR	Responsável SR ou ER	Área Gestão	Coordenadas Geográficas Ref	Latitude (S)	Longitude (O)	Ref	Latitude (S)	Longitude (O)	Coincidência Rodovia(s)	Trecho(s) SRE/SNV
PR 534	Eixo Principal	534P0005EPR	0	27,20	27,20	PLA	ENTR. PR-090/537 (SANTA MARGARIDA)	ENTR. PR-170	Estadual											
PR 534	Eixo Principal	53450010EPR	27,20	32,01	4,81	S	ENTR. PR-170	MIRASELVA (A)	Estadual	NORTE	VALE DO TIBAGI	1	187	22º 58' 53,69"	51º 26' 27,71"	1.550	22º 58' 03,11"	51º 28' 58,95"		
PR 534	Coincidente	-	32,01	32,61	0,60	S	MIRASELVA (A)	MIRASELVA (B)	Municipal				1.550	22º 58' 03,11"	51º 28' 58,95"	1.255	22º 58' 03,28"	51º 29' 19,80"	PR 534	534M0015MUN
PR 534	Eixo Principal	53450020EPR	32,61	51,77	19,16	S	MIRASELVA (B)	CENTENÁRIO DO SUL (A)	Estadual	NORTE	VALE DO TIBAGI	1	1.255	22º 58' 03,28"	51º 29' 19,80"	1.543	22º 49' 50,54"	51º 35' 49,93"		
PR 535	Eixo Principal	53550010EPR	0	19,50	19,50	S	ENTR. PR-082 (P/ ROSÁRIO)	RIO BRANCO DO IVAÍ	Estadual	NORTE	VALE DO IVAÍ	10	193	24º 11' 13,85"	51º 22' 23,04"	1.256	24º 19' 48,44"	51º 18' 52,38"		
PR 535	Eixo Principal	535N0020EPR	19,50	30,82	11,32	NPV	RIO BRANCO DO IVAÍ	RIO DO TIGRE	Estadual	NORTE	VALE DO IVAÍ	10	1.256	24º 19' 48,44"	51º 18' 52,38"	1.558	24º 24' 59,39"	51º 18' 18,13"		
PR 535	Eixo Principal	535N0030EPR	30,82	51,62	20,80	NPV	RIO DO TIGRE	ENTR. PRC-487 (CÂNDIDO DE ABREU)	Estadual	CAMPOS GERAIS	CAMPOS GERAIS	3	1.558	24º 24' 59,39"	51º 18' 18,13"	1.194	24º 32' 48,92"	51º 22' 21,72"		
PR 536	Coincidente	-	0	1,01	1,01	S	ENTR. PR-170 (PRADO FERREIRA) (A)	PRADO FERREIRA (B)	Municipal				606	23º 02' 40,89"	51º 26' 42,24"	1.257	23º 02' 18,00"	51º 26' 20,99"	PR 536	536M0005MUN
PR 536	Eixo Principal	536N0010EPR	1,01	30,02	29,01	NPV	PRADO FERREIRA (B)	INÍCIO DO ASFALTO (P/ CAMBÊ)	Estadual	NORTE	VALE DO TIBAGI	2	1.257	23º 02' 18,00"	51º 26' 20,99"	1.258	23º 10' 21,50"	51º 17' 01,06"		
PR 536	Eixo Principal	53650020EPR	30,02	35,95	5,93	S	INÍCIO DO ASFALTO (P/ CAMBÊ)	ENTR. PR-323 (PLAN.)	Estadual	NORTE	VALE DO TIBAGI	2	1.258	23º 10' 21,50"	51º 17' 01,06"	1.259	23º 13' 20,66"	51º 17' 11,28"		
PR 536	Eixo Principal	53650030EPR	35,95	39,47	3,52	S	ENTR. PR-323 (PLAN.)	CAMBÊ (A)	Estadual	NORTE	VALE DO TIBAGI	2	1.259	23º 13' 20,66"	51º 17' 11,28"	1.902	23º 15' 03,71"	51º 17' 27,94"		
PR 536	Coincidente	-	39,47	45,97	6,50	S	CAMBÊ (A)	ENTR. BR-369 (CAMBÊ) (B)	Municipal				1.902	23º 15' 03,71"	51º 17' 27,94"	200	23º 16' 54,99"	51º 15' 22,43"	PR 536	536M0035MUN
PR 537	Eixo Principal	53750010EPR	0	24,46	24,46	S	ENTR. PR-090/434(PLAN.) (S. MARGARIDA)	FLORESTÓPOLIS	Estadual	NORTE	VALE DO TIBAGI	2	202	22º 58' 00,38"	51º 12' 45,88"	605	22º 52' 22,68"	51º 23' 34,33"		
PR 538	Coincidente	-	0	9,85	9,85	S	ENTR. PR-445 (LONDRINA) (A)	LONDRINA (B)	Municipal				1.009	23º 20' 13,17"	51º 11' 02,13"	1.260	23º 24' 37,53"	51º 13' 23,01"	PR 538	538M0005MUN
PR 538	Eixo Principal	53850010EPR	9,85	24,70	14,85	S	ENTR. PR-218(PLAN.) (VILA REGINA)	SÃO LUIZ (A)	Estadual	NORTE	VALE DO TIBAGI	3	1.260	23º 24' 37,53"	51º 13' 23,01"	1.560	23º 30' 32,35"	51º 14' 09,53"		
PR 538	Coincidente	-	24,70	25,39	0,69	S	SÃO LUIZ (A)	SÃO LUIZ (B)	Municipal				1.560	23º 30' 32,35"	51º 14' 09,53"	2.015	23º 30' 47,13"	51º 13' 59,86"	PR 538	538M0015MUN
PR 538	Eixo Principal	53850020EPR	25,39	29,22	3,83	S	SÃO LUIZ (B)	ENTR. PR-532 (A) (P/ IRERÊ)	Estadual	NORTE	VALE DO TIBAGI	3	2.015	23º 30' 47,13"	51º 13' 59,86"	1.252	23º 32' 03,50"	51º 12' 53,65"		
PR 538	Coincidente	-	29,22	34,37	5,15	S	ENTR. PR-532 (A) (P/ IRERÊ)	ENTR. PR-532 (B) (P/ CORREIA DE FREITAS)	Estadual				1.252	23º 32' 03,50"	51º 12' 53,65"	203	23º 34' 41,68"	51º 12' 31,94"	PR 532	532S0025EPR
PR 538	Eixo Principal	53850040EPR	34,37	39,08	4,71	S	ENTR. PR-532 (B) (P/ CORREIA DE FREITAS)	GUARAVERA (A)	Estadual	NORTE	VALE DO TIBAGI	3	203	23º 34' 41,68"	51º 12' 31,94"	1.563	23º 36' 25,29"	51º 11' 06,98"		
PR 538	Coincidente	-	39,08	39,99	0,91	S	GUARAVERA (A)	GUARAVERA (B)	Municipal				1.563	23º 36' 25,29"	51º 11' 06,98"	1.262	23º 36' 35,92"	51º 10' 55,95"	PR 538	538M0045MUN
PR 538	Eixo Principal	53850050EPR	39,99	48,56	8,57	S	GUARAVERA (B)	ENTR. PR-445	Estadual	NORTE	VALE DO TIBAGI	3	1.262	23º 36' 35,92"	51º 10' 55,95"	1.005	23º 35' 20,31"	51º 06' 59,15"		
PR 539	Eixo Principal	53950010EPR	0	2,85	2,85	S	ENTR. BR-376	ACESSO MARILÂNDIA DO SUL	Estadual	NORTE	VALE DO IVAÍ	10	199	23º 43' 08,53"	51º 18' 19,65"	1.264	23º 44' 38,63"	51º 18' 36,79"		
PR 539	Eixo Principal	53950020EPR	2,85	21,08	18,23	S	ACESSO MARILÂNDIA DO SUL	RIO BOM (A)	Estadual	NORTE	VALE DO IVAÍ	10	1.264	23º 44' 38,63"	51º 18' 36,79"	1.886	23º 45' 55,34"	51º 24' 17,70"		
PR 539	Coincidente	-	21,08	22,09	1,01	S	RIO BOM (A)	RIO BOM (B)	Municipal				1.886	23º 45' 55,34"	51º 24' 17,70"	1.265	23º 45' 53,48"	51º 24' 45,06"	PR 539	539M0025MUN
PR 539	Coincidente	-	22,09	31,69	9,60	NPV	RIO BOM (B)	SANTO ANTÔNIO DO PALMITAL	Municipal				1.265	23º 45' 53,48"	51º 24' 45,06"	1.553	23º 49' 33,28"	51º 25' 35,60"	PR 539	539M0030MUN
PR 540	Eixo Principal	54050015EPR	0	22,77	22,77	S	ENTR. PR-170 (A) (COLÔNIAS ENTRE RIOS)	ENTR. PR-170 (B) (COLÔNIAS ENTRE RIOS)	Estadual	CAMPOS GERAIS	CENTRO OESTE	5	178	25º 31' 27,41"	51º 32' 58,50"	612	25º 31' 49,38"	51º 33' 02,99"		
PR 541	Eixo Principal	541P0010EPR	0	27,80	27,80	PLA	KALORÉ - JUSSIARA	SÃO JOÃO DO IVAÍ	Estadual											
PR 542	Eixo Principal	54250010EPR	0	19,35	19,35	S	ENTR. PR-340 (GUARACI)	NOSSA SRA. DAS GRAÇAS (A)	Estadual	NORTE	VALE DO TIBAGI	1	174	22º 57' 39,00"	51º 38' 57,76"	1.534	22º 55' 02,01"	51º 47' 56,56"		
PR 542	Coincidente	-	19,35	21,36	2,01	S	NOSSA SRA. DAS GRAÇAS (A)	PR-317/542 (NOSSA SRA. DAS GRAÇAS) (B)	Municipal				1.534	22º 55' 02,01"	51º 47' 56,56"	155	22º 54' 43,20"	51º 48' 29,02"	PR 542	542M0020MUN
PR 542	Eixo Principal	54250050EPR	21,36	29,39	8,03	S	PR-317/542 (NOSSA SRA. DAS GRAÇAS) (B)	INÍCIO PER. URBANO ALTO ALEGRE	Estadual	NOROESTE	NOROESTE	1	155	22º 54' 43,20"	51º 48' 29,02"	1.269	22º 53' 50,13"	51º 52' 51,62"		
PR 542	Eixo Principal	54250055EPR	29,39	30,40	1,01	S	INÍCIO PERÍMETRO URBANO	FINAL PER. URB. ALTO ALEGRE	Estadual	NOROESTE	NOROESTE	1	1.269	22º 53' 50,13"	51º 52' 51,62"	1.270	22º 53' 43,23"	51º 53' 19,76"		
PR 542	Eixo Principal	54250060EPR	30,40	40,61	10,21	S	FINAL PER. URB. ALTO ALEGRE	ENTR. PR-933 (COLORADO)	Estadual	NOROESTE	NOROESTE	1	1.270	22º 53' 43,23"	51º 53' 19,76"	1.717	22º 50' 10,11"	51º 56' 57,13"		
PR 542	Eixo Principal	54250065EPR	40,61	42,09	1,48	S	ENTR. PR-933 (COLORADO)	ENTR. PR-463 (A) (COLORADO)	Estadual	NOROESTE	NOROESTE	1	1.717	22º 50' 10,11"	51º 56' 57,13"	1.716	22º 49' 33,08"	51º 57' 27,03"		
PR 542	Coincidente	-	42,09	43,64	1,55	S	ENTR. PR-463 (A) (COLORADO)	ENTR. PR-463 (B) (COLORADO)	Estadual				1.716	22º 49' 33,08"	51º 57' 27,03"	141	22º 49' 48,27"	51º 58' 18,15"	PR 436	463S0110EPR
PR 542	Eixo Principal	54250070EPR	43,64	68,36	24,72	S	ENTR. PR-463 (B) (COLORADO)	ITAGUAJÉ (A)	Estadual	NOROESTE	NOROESTE	1	141	22º 49' 48,27"	51º 58' 18,15"	1.519	22º 37' 22,52"	51º 58' 01,27"		
PR 542	Coincidente	-	68,36	69,15	0,79	S	ITAGUAJÉ (A)	ENTR. PR-340 (PLAN.) (A)	Municipal				1.519	22º 37' 22,52"	51º 58' 01,27"	1.940	22º 37' 08,82"	51º 58' 14,28"	PR 542	542M0075MUN
PR 542	Coincidente	-	69,15	69,41	0,26	S	ENTR. PR-340 (PLAN.) (A)	ENTR. PR-340 (PLAN.) (B)	Municipal				1.940	22º 37' 08,82"	51º 58' 14,28"	1.941	22º 37' 00,31"	51º 58' 14,18"	PR 340	340M0417MUN
PR 542	Coincidente	-	69,41	69,67	0,26	S	ENTR. PR-340 (PLAN.) (B)	ITAGUAJÉ (B)	Municipal				1.941	22º 37' 00,31"	51º 58' 14,18"	1.271	22º 36' 51,88"	51º 58' 14,05"	PR 542	542M0080MUN
PR 542	Eixo Principal	54250090EPR	69,67	78,97	9,30	S	ITAGUAJÉ (B)	US. HIDREL. DE TAQUARUÇU (DIV. PR/SP)	Estadual	NOROESTE	NOROESTE	4	1.271	22º 36' 51,88"	51º 58' 14,05"	1.516	22º 32' 39,29"	52º 00' 44,04"		
PR 543	Eixo Principal	54350010EPR	0	2,69	2,69	S	LUPIONÓPOLIS	ENTR. PR-340	Estadual	NORTE	VALE DO TIBAGI	2	1.272	22º 45' 09,25"	51º 39' 42,68"	169	22º 45' 09,55"	51º 41' 16,57"		
PR 543	Eixo Principal	54350030EPR	2,69	7,98	5,29	S	ENTR. PR-340	CAFEARA	Estadual	NORTE	VALE DO TIBAGI	2	169	22º 45' 09,55"	51º 41' 16,57"	1.539	22º 47' 10,37"	51º 42' 37,25"		
PR 544	Eixo Principal	544P0010EPR	0	29,50	29,50	PLA	ENTR. PR-454 (ASTORGA)	SANTA FÉ	Estadual											
PR 545	Eixo Principal	54550010EPR	0	9,99	9,99	S	ENTR. PR-323/445 (WARTA)	TREVO I (LONDRINA)	Estadual	NORTE	VALE DO TIBAGI	3	204	23º 11' 22,57"	51º 12' 23,49"	206	23º 15' 31,17"	51º 09' 27,38"		
PR 545	Coincidente	-	9,99	14,31	4,32	D	TREVO I (LONDRINA)	ENTR. BR-369 (LONDRINA)	Municipal				206	23º 15' 31,17"	51º 09' 27,38"	1.863	23º 17' 34,85"	51º 08' 48,20"	PR 545	545M0020MUN
PR 546	Eixo Principal	54650010EPR	0	26,84	26,84	S	BOM SUCESSO	ENTR. PR-457 (ITAMBÉ)	Estadual	NOROESTE	NOROESTE	2	1.273	23º 42' 17,69"	51º 45' 58,28"	140	23º 39' 44,49"	51º 58' 41,55"		
PR 546	Eixo Principal	54650020EPR	26,84	27,27	0,43	S	ENTR. PR-457 (ITAMBÉ)	ITAMBÉ (A)	Estadual	NOROESTE	NOROESTE	2	140	23º 39' 44,49"	51º 58' 41,55"	1.518	23º 39' 42,10"	51º 58' 56,26"		
PR 546	Coincidente	-	27,27	28,85	1,58	S	ITAMBÉ (A)	ITAMBÉ (B)	Municipal				1.518	23º 39' 42,10"	51º 58' 56,26"	1.274	23º 39' 32,56"	51º 59' 44,15"	PR 546	546M0025MUN
PR 546	Eixo Principal	54650030EPR	28,85	29,91	1,06	S	ITAMBÉ (B)	AC. PORTO FIGUEIRA	Estadual	NOROESTE	NOROESTE	2	1.274	23º 39' 32,56"	51º 59' 44,15'	1.275	23º 39' 54,47"	52º 00' 09,12"		
PR 546	Eixo Principal	54650040EPR	29,91	37,81	7,90	S	AC. PORTO FIGUEIRA	FLORESTA (INÍCIO TRECHO MUNICIPAL)	Estadual	NOROESTE	NOROESTE	2	1.275	23º 39' 54,47"	52º 00' 09,12"	2.246	23º 37' 37,82"	52º 03' 55,59"		
PR 546	Coincidente	-	37,81	39,33	1,52	S	FLORESTA (INÍCIO TRECHO MUNICIPAL)	FLORESTA (A)	Municipal				2.246	23º 37' 37,82"	52º 03' 55,59"	1.512	23º 37' 05,84"	52º 04' 33,74"	PR 546	546M0040MUN
PR 546	Coincidente	-	39,33	41,17	1,84	S	FLORESTA (A)	ENTR. PR-317 (FLORESTA) (B)	Municipal				1.512	23º 37' 05,84"	52º 04' 33,74"	130	23º 36' 19,07"	52º 05' 01,58"	PR 546	546M0045MUN
PR 547	Coincidente	-	0	0,12	0,12	S	ENTR. PR-170 (SÃO MARTINHO) (A)	SÃO MARTINHO (B)	Municipal				607	23º 11' 41,54"	51º 26' 27,29"	1.277	23º 11' 43,65"	51º 26' 30,88"	PR 547	547M0005MUN
PR 547	Eixo Principal	54750010EPR	0,12	2,69	2,57	S	SÃO MARTINHO (B)	FINAL DO ASFALTO	Estadual	NORTE	VALE DO IVAÍ	1	1.277	23º 11' 43,65"	51º 26' 30,86"	1.276	23º 12' 17,47"	51º 27' 53,32"		
PR 547	Eixo Principal	547N0020EPR	2,69	17,60	14,91	NPV	FINAL DO ASFALTO	PITANGUEIRAS (A)	Estadual	NORTE	VALE DO IVAÍ	1	1.276	23º 12' 17,47"	51º 27' 53,32"	1.545	23º 13' 45,62"	51º 35' 10,59'		
PR 547	Coincidente	-	17,60	18,61	1,01	S	PITANGUEIRAS (A)	PITANGUEIRAS (B)	Municipal				1.545	23º 13' 45,62"	51º 35' 10,59'	1.278	23º 14' 12,42"	51º 35' 03,88"	PR 547	547M0025MUN
PR 547	Eixo Principal	54750030EPR	18,61	24,70	6,09	S	PITANGUEIRAS (B)	ENTR. PR-218 (P/ ASTORGA)	Estadual	NORTE	VALE DO IVAÍ	1	1.278	23º 14' 12,42"	51º 35' 03,88"	668	23º 17' 19,15"	51º 35' 39,97"		
PR 548	Eixo Principal	548P0010EPR	0	28,00	28,00	PLA	ENTR. PR-218/461 (ÂNGULO)	ENTR. BR-376 (MANDAGUAÇU)	Estadual											
PR 549	Eixo Principal	54950010EPR	0	14,96	14,96	S	BARBOSA FERRAZ	CORUMBATAÍ DO SUL (A)	Estadual	NOROESTE	CENTRO	2	1.279	24º 01' 42,27"	52º 00' 53,70"	1.508	24º 06' 03,09"	52º 06' 52,47"		
PR 549	Coincidente	-	14,96	16,01	1,05	S	CORUMBATAÍ DO SUL (A)	CORUMBATAÍ DO SUL (B)	Municipal				1.508	24º 06' 03,09"	52º 06' 52,47"	1.280	24º 06' 05,54"	52º 07' 19,91"	PR 549	549M0020MUN
PR 549	Eixo Principal	54950031EPR	16,01	33,02	17,01	S	CORUMBATAÍ DO SUL (B)	ACESSO A BOURBÔNIA	Estadual	NOROESTE	CENTRO	6	1.280	24º 06' 05,54"	52º 07' 19,91"	1.281	24º 10' 57,18"	52º 13' 31,36"		
PR 549	Eixo Principal	54950033EPR	33,02	40,85	7,83	S	ACESSO A BOURBÔNIA	ENTR. BR-487	Estadual	NOROESTE	CENTRO	6	1.281	24º 10' 57,18"	52º 13' 31,36"	114	24º 14' 09,40"	52º 16' 00,52"		
PR 550	Eixo Principal	55050010EPR	0	7,87	7,87	S	ENTR. PR-218	MUNHOZ DE MELO (A)	Estadual	NOROESTE	NOROESTE	1	159	23º 12' 38,10"	51º 46' 39,61"	1.537	23º 09' 05,63"	51º 46' 29,37"		
PR 550	Coincidente	-	7,87	8,77	0,90	S	MUNHOZ DE MELO (A)	MUNHOZ DE MELO (B)	Municipal				1.537	23º 09' 05,63"	51º 46' 29,37"	1.282	23º 08' 39,91"	51º 46' 26,03"	PR 550	550M0020MUN
PR 550	Eixo Principal	55050030EPR	8,77	13,62	4,85	S	MUNHOZ DE MELO (B)	ENTR. PR-317	Estadual	NOROESTE	NOROESTE	1	1.282	23º 08' 39,91"	51º 46' 26,03"	811	23º 07' 31,39"	51º 48' 23,01"		
PR 551	Eixo Principal	55150010EPR	0	17,98	17,98	S	ENTR. PR-317 (P/ FLORESTA)	IVATUBA (A)	Estadual	NOROESTE	NOROESTE	3	131	23º 34' 30,62"	52º 04' 03,16'	1.502	23º 37' 10,62"	52º 12' 48,04"		

GOVERNO DO ESTADO DO PARANÁ
SECRETARIA DE ESTADO DE INFRAESTRUTURA E LOGÍSTICA
DEPARTAMENTO DE ESTRADAS DE RODAGEM

RODOVIAS ESTADUAIS

Rodovia	Tipo	Trecho	Trecho km	Trecho km	Ext (km)	Pista	De	Para	Jurisdição	SR	Responsável SR ou ER	Área Gestão	Coordenadas Geográficas Ref	Latitude (S)	Longitude (O)	Ref	Latitude (S)	Longitude (O)	Coincidência Rodovia(s)	Trecho(s) SRE/SNV
PR 551	Coincidente	-	17,98	18,53	0,55	S	IVATUBA (A)	IVATUBA (B)	Municipal				1.502	23º 37' 10,62"	52º 12' 48,04"	1.283	23º 37' 03,43"	52º 13' 05,16"	PR 551	551M0020MUN
PR 551	Eixo Principal	55150030EPR	18,53	25,18	6,65	S	IVATUBA (B)	DR. CAMARGO (INÍCIO TRECHO MUNICIPAL)	Estadual	NOROESTE	NOROESTE	3	1.283	23º 37' 03,43"	52º 13' 05,16"	2.247	23º 33' 45,76"	52º 13' 24,62"		
PR 551	Coincidente	-	25,18	25,64	0,46	S	DR. CAMARGO (INÍCIO TRECHO MUNICIPAL)	DR. CAMARGO	Municipal				2.247	23º 33' 45,76"	52º 13' 24,62"	1.501	23º 33' 35,68"	52º 13' 12,59'	PR 551	551M0030MUN
PR 551	Coincidente	-	25,64	27,56	1,92	S	DR. CAMARGO	ENTR. PR-323	Municipal				1.501	23º 33' 35,68"	52º 13' 12,59'	829	23º 32' 48,08"	52º 13' 50,29"	PR 551	551M0040MUN
PR 552	Eixo Principal	55250010EPR	0	0,85	0,85	S	ENTR. BR-376 (MANDAGUAÇU)	ACESSO GUADIANA	Estadual	NOROESTE	NOROESTE	3	125	23º 20' 18,28"	52º 06' 12,63"	1.284	23º 20' 12,14"	52º 06' 41,66"		
PR 552	Eixo Principal	55250020EPR	0,85	12,38	11,53	S	ACESSO GUADIANA	OURIZONA	Estadual	NOROESTE	NOROESTE	3	1.284	23º 20' 12,14"	52º 06' 41,66"	1.285	23º 24' 00,73"	52º 11' 18,19"		
PR 552	Eixo Principal	55250030EPR	12,38	25,32	12,94	S	OURIZONA	SÃO JORGE DO IVAÍ (A)	Estadual	NOROESTE	NOROESTE	3	1.285	23º 24' 00,73"	52º 11' 18,19"	1.495	23º 26' 13,08"	52º 17' 14,43"		
PR 552	Coincidente	-	25,32	25,53	0,21	S	SÃO JORGE DO IVAÍ (A)	ENTR. PR-554 (B)	Municipal				1.495	23º 26' 13,08"	52º 17' 14,43"	1.494	23º 26' 09,81"	52º 17' 20,82"	PR 552	552M0035MUN
PR 553	Eixo Principal	55350010EPR	0	4,62	4,62	S	ENTR. BR-487	LUIZIANA (A)	Estadual	NOROESTE	CENTRO	6	114	24º 14' 09,40"	52º 16' 00,52"	1.496	24º 16' 33,05"	52º 16' 32,35"		
PR 553	Coincidente	-	4,62	6,63	2,01	S	LUIZIANA (A)	LUIZIANA (B)	Municipal				1.496	24º 16' 33,05"	52º 16' 32,35"	1.286	24º 17' 31,70"	52º 16' 34,76"	PR 553	553M0020MUN
PR 553	Eixo Principal	553N0030EPR	6,63	26,39	19,76	NPV	LUIZIANA (B)	ENTR. BR-158 (CAVA FUNDA)	Estadual	NOROESTE	CENTRO	6	1.286	24º 17' 31,70"	52º 16' 34,76"	99	24º 23' 08,43"	52º 24' 45,84"		
PR 553	Eixo Principal	553N0050EPR	26,39	41,45	15,06	NPV	ENTR. BR-158 (CAVA FUNDA)	MAMBORÊ	Estadual	NOROESTE	CENTRO	6	99	24º 23' 08,43"	52º 24' 45,84"	1.481	24º 19' 27,85"	52º 31' 21,58"		
PR 554	Eixo Principal	55450010EPR	0	18,27	18,27	S	ENTR. PR-323 (RIO IVAÍ)	SÃO JORGE DO IVAÍ (A)	Estadual	NOROESTE	NOROESTE	3	112	23º 34' 21,77"	52º 17' 38,03"	1.494	23º 26' 09,81"	52º 17' 20,82"		
PR 554	Coincidente	-	18,27	19,37	1,10	S	SÃO JORGE DO IVAÍ (A)	SÃO JORGE DO IVAÍ (B)	Municipal				1.494	23º 26' 09,81"	52º 17' 20,82"	1.287	23º 25' 37,75"	52º 17' 33,02"	PR 554	554M0020MUN
PR 554	Eixo Principal	55450030EPR	19,37	37,78	18,41	S	SÃO JORGE DO IVAÍ (B)	ENTR. PR-498 (BOA VISTA)	Estadual	NOROESTE	NOROESTE	3	1.287	23º 25' 37,75"	52º 17' 33,02"	1.225	23º 17' 46,73"	52º 12' 45,47"		
PR 555	Coincidente	-	0	0,70	0,70	S	ENTR. BR-376 (NOVA ESPERANÇA)	BARÃO DE LUCENA (TÉRMINO TRECHO MUNICIPAL)	Municipal				117	23º 11' 44,60"	52º 12' 07,41"	2.248	23º 12' 06,30"	52º 12' 06,72"	PR 555	555M0011MUN
PR 555	Eixo Principal	55550011EPR	0,70	12,33	11,63	S	BARÃO DE LUCENA (TÉRMINO TRECHO MUNICIPAL)	BARÃO DE LUCENA (A)	Estadual	NOROESTE	CAIUÁ	3	2.248	23º 12' 06,30"	52º 12' 06,72"	1.491	23º 15' 04,01"	52º 17' 48,03"		
PR 555	Coincidente	-	12,33	12,72	0,39	S	BARÃO DE LUCENA (A)	BARÃO DE LUCENA (B)	Municipal				1.491	23º 15' 04,01"	52º 17' 48,03"	1.288	23º 15' 03,85"	52º 18' 01,74"	PR 555	555M0012MUN
PR 555	Eixo Principal	55550013EPR	12,72	26,52	13,80	S	BARÃO DE LUCENA (B)	ENTR. PR-498 (NOVA BILAC)	Estadual	NOROESTE	CAIUÁ	3	1.288	23º 15' 03,85"	52º 18' 01,74"	1.227	23º 18' 01,79"	52º 23' 38,52"		
PR 556	Eixo Principal	556P0010EPR	0	13,00	13,00	PLA	DIVISA PR/SP (PORTO ANGELIM)	STO. ANTONIO DO CAIUÁ (A)	Estadual											
PR 556	Coincidente	-	13,00	13,36	0,36	S	STO. ANTONIO DO CAIUÁ (A)	ENTR. PR-557 (STO. ANTONIO DO CAIUÁ) (B)	Municipal				1.290	22º 44' 15,90"	52º 20' 52,87"	1.289	22º 44' 23,91"	52º 20' 50,76'	PR 556	556M0015MUN
PR 556	Eixo Principal	55650030EPR	13,36	26,26	12,90	S	STO. ANTONIO DO CAIUÁ (B)	SÃO JOÃO DO CAIUÁ (A)	Estadual	NOROESTE	CAIUÁ	4	1.289	22º 44' 23,91"	52º 20' 50,76'	1.487	22º 51' 00,42"	52º 20' 38,27"		
PR 556	Coincidente	-	26,26	27,82	1,56	S	SÃO JOÃO DO CAIUÁ (A)	ENTR. PRC-158/PR-494 (PLAN.) (S. JOÃO DO CAIUÁ) (B)	Municipal				1.487	22º 51' 00,42"	52º 20' 38,27"	1.948	22º 51' 33,96"	52º 20' 08,95"	PR 556	556M0035MUN
PR 557	Eixo Principal	55750010EPR	0	29,57	29,57	S	SANTO ANTONIO DO CAIUÁ	TERRA RICA (A)	Estadual	NOROESTE	CAIUÁ	4	1.290	22º 44' 15,90"	52º 20' 52,87"	1.887	22º 43' 35,70"	52º 36' 38,39"		
PR 557	Coincidente	-	29,57	30,57	1,00	S	TERRA RICA (A)	ENTR. PR-180 (PLAN.) (B) (TERRA RICA)	Municipal				1.887	22º 43' 35,70"	52º 36' 38,39"	1.934	22º 43' 35,26"	52º 37' 13,09"	PR 557	557M0015MUN
PR 557	Coincidente	-	30,57	31,89	1,32	S	ENTR. PR-180 (PLAN.) (B) (TERRA RICA)	TERRA RICA (C)	Municipal				1.934	22º 43' 35,26"	52º 37' 13,09"	1.470	22º 42' 52,48"	52º 37' 13,06"	PR 180	180M0015MUN
PR 557	Coincidente	-	31,89	33,33	1,44	S	TERRA RICA (C)	ENTR. PR-180 (TERRA RICA)	Estadual				1.470	22º 42' 52,48"	52º 37' 13,06"	90	22º 42' 06,02"	52º 37' 13,40"	PR 180	18050013EPR
PR 557	Eixo Principal	55750031EPR	33,33	44,76	11,43	S	ENTR. PR-180 (TERRA RICA)	AC. ADEMAR DE BARROS	Estadual	NOROESTE	CAIUÁ	9	90	22º 42' 06,02"	52º 37' 13,40"	1.291	22º 41' 17,07"	52º 43' 42,50"		
PR 557	Eixo Principal	55750033EPR	44,76	59,42	14,66	S	AC. ADEMAR DE BARROS	DIAMANTE DO NORTE (A)	Estadual	NOROESTE	CAIUÁ	9	1.291	22º 41' 17,07"	52º 43' 42,50"	1.451	22º 39' 24,73"	52º 51' 26,58"		
PR 557	Coincidente	-	59,42	61,20	1,78	S	DIAMANTE DO NORTE (A)	ENTR. PR-182 (DIAMANTE DO NORTE) (B)	Municipal				1.451	22º 39' 24,73"	52º 51' 26,58"	642	22º 39' 42,79"	52º 52' 17,28"	PR 557	557M0040MUN
PR 558	Eixo Principal	55850010EPR	0	3,13	3,13	S	ENTR. PR-317 (AV. TANC. NEVES - C. MOURÃO)	ENTR. BR-272 (ANEL VIÁRIO PLAN.)	Estadual	NOROESTE	CENTRO	5	104	24º 02' 16,37"	52º 23' 13,33"	1.292	24º 01' 11,30"	52º 24' 38,15"		
PR 558	Eixo Principal	55850020EPR	3,13	14,12	10,99	S	ENTR. BR-272 (ANEL VIÁRIO C. MOURÃO PLANEJADO)	ENTR. PR-842 (ARARUNA)	Estadual	NOROESTE	CENTRO	5	1.292	24º 01' 11,30"	52º 24' 38,15"	1.293	23º 56' 58,67"	52º 27' 58,84"		
PR 558	Eixo Principal	55850025EPR	14,12	19,04	4,92	S	ENTR. PR-842 (ARARUNA)	ENTR. PR-567 (ARARUNA)	Estadual	NOROESTE	CENTRO	5	1.293	23º 56' 58,67"	52º 27' 58,84"	1.310	23º 56' 15,66"	52º 30' 08,78"		
PR 558	Eixo Principal	558P0028EPR	19,04	20,44	1,40	PLA	ENTR. PR-567 (ARARUNA)	ENTR. PR-465 (ARARUNA)	Estadual											
PR 558	Eixo Principal	558P0030EPR	20,44	43,14	22,70	PLA	ENTR. PR-465 (ARARUNA)	ENTR. PR-082 (TERRA BOA)	Estadual											
PR 558	Eixo Principal	55850051EPR	43,14	54,92	11,78	S	ENTR. PR-082 (TERRA BOA)	MALU (A)	Estadual	NOROESTE	NOROESTE	2	97	23º 45' 44,82"	52º 26' 15,88"	1.485	23º 40' 46,15"	52º 22' 56,22"		
PR 558	Coincidente	-	54,92	56,00	1,08	S	MALU (A)	MALU (B)	Municipal				1.485	23º 40' 46,15"	52º 22' 56,22"	1.294	23º 40' 13,52"	52º 22' 46,45"	PR 558	558M0053MUN
PR 558	Eixo Principal	55850055EPR	56,00	63,99	7,99	S	MALU (B)	ENTR. PR-323	Estadual	NOROESTE	NOROESTE	2	1.294	23º 40' 13,52"	52º 22' 46,45"	830	23º 36' 01,47"	52º 21' 46,70"		
PR 559	Eixo Principal	55950010EPR	0	6,83	6,83	S	ENTR. PR-498 BR-158(PLAN.) (SÃO CARLOS DO IVAÍ)	ENTR. PR-685	Estadual	NOROESTE	CAIUÁ	7	1.295	23º 18' 48,76"	52º 28' 09,15"	1.296	23º 16' 01,39"	52º 30' 20,75"		
PR 559	Eixo Principal	55950020EPR	6,83	17,21	10,38	S	ENTR. PR-685	PARAÍSO DO NORTE (A)	Estadual	NOROESTE	CAIUÁ	7	1.296	23º 16' 01,39"	52º 30' 20,75"	1.472	23º 17' 12,69"	52º 35' 54,28"		
PR 559	Coincidente	-	17,21	19,36	2,15	S	PARAÍSO DO NORTE (A)	ENTR. PR-492 (PARAÍSO DO NORTE) (B)	Municipal				1.472	23º 17' 12,69"	52º 35' 54,28"	91	23º 16' 46,45"	52º 37' 02,54"	PR 559	559M0025MUN
PR 559	Eixo Principal	55950030EPR	19,36	36,57	17,21	S	ENTR. PR-492 (PARAÍSO DO NORTE) (B)	MIRADOR	Estadual	NOROESTE	CAIUÁ	7	91	23º 16' 46,45"	52º 37' 02,54"	1.462	23º 15' 35,10"	52º 46' 37,74"		
PR 560	Eixo Principal	56050010EPR	0	12,61	12,61	S	ENTR. BR-373	ÁGUA MINERAL SANTA CLARA	Estadual	CAMPOS GERAIS	CENTRO OESTE	7	135	25º 32' 27,95"	52º 00' 38,45"	1.852	25º 38' 18,48"	51º 58' 02,55"		
PR 561	Eixo Principal	561P0010EPR	0	11,00	11,00	PLA	ENTR. PR-492/559 (PARAÍSO DO NORTE)	NOVA ALIANÇA DO IVAÍ	Estadual											
PR 561	Eixo Principal	56150030EPR	11,00	25,41	14,41	S	NOVA ALIANÇA DO IVAÍ	ENTR. PR-218 (PARANAVAÍ)	Estadual	NOROESTE	CAIUÁ	7	2.016	23º 10' 09,51"	52º 36' 11,99"	676	23º 06' 13,42"	52º 29' 30,59"		
PR 562	Eixo Principal	562P0003EPR	0	24,17	24,17	PLA	ENTR. PR-459 (SÃO PEDRO)	HONÓRIO SERPA (A)	Estadual											
PR 562	Coincidente	-	24,17	27,20	3,03	S	HONÓRIO SERPA (A)	HONÓRIO SERPA (B)	Municipal				1.971	26º 08' 56,00"	52º 21' 53,64"	1.298	26º 08' 24,54"	52º 23' 34,80"	PR 562	562M0004MUN
PR 562	Eixo Principal	56250005EPR	27,20	53,13	25,93	S	HONÓRIO SERPA (B)	ENTR. BR-373 (P/ CORONEL VIVIDA)	Estadual	OESTE	VALE DO CHOPIM	8	1.298	26º 08' 24,54"	52º 23' 34,80"	916	25º 59' 01,77"	52º 32' 30,62"		
PR 562	Coincidente	-	53,13	54,73	1,60	S	ENTR. BR-373	AC. SECUND. CORONEL VIVIDA (A)	Federal										BR 373	373BPR0475
PR 562	Coincidente	-	54,73	56,02	1,29	S	AC. SECUND. CORONEL VIVIDA (A)	ENTR. PRC-158 (PLAN.) (CEL. VIVIDA)	Municipal										PRC 158	158M0357MUN
PR 562	Coincidente	-	56,02	57,19	1,17	S	ENTR. PRC-158 (PLAN.) (CEL. VIVIDA)	CORONEL VIVIDA (B)	Municipal				2.014	25º 58' 55,97"	52º 33' 54,57"	1.299	25º 58' 45,07"	52º 34' 25,29"	PR 562	562M0008MUN
PR 562	Eixo Principal	56250010EPR	57,19	73,80	16,61	S	CORONEL VIVIDA (B)	INÍCIO PISTA DUPLA (V. ALEGRE)	Estadual	OESTE	VALE DO CHOPIM	7	1.299	25º 58' 45,07"	52º 34' 25,29"	88	25º 56' 04,32"	52º 42' 27,88"		
PR 562	Eixo Principal	562D0015EPR	73,80	74,44	0,64	D	INÍCIO PISTA DUPLA (V. ALEGRE)	FINAL PISTA DUPLA	Estadual	OESTE	VALE DO CHOPIM	7	88	25º 56' 04,32"	52º 42' 27,88"	1.300	25º 55' 51,14"	52º 42' 45,46'		
PR 562	Eixo Principal	562E0015EPR	73,80	74,44	0,64	D	INÍCIO PISTA DUPLA (V. ALEGRE)	FINAL PISTA DUPLA	Estadual	OESTE	VALE DO CHOPIM	7	88	25º 56' 04,32"	52º 42' 27,88"	1.300	25º 55' 51,14"	52º 42' 45,46'		
PR 562	Eixo Principal	56250020EPR	74,44	74,73	0,29	S	FINAL PISTA DUPLA	ENTR. PR-566 (VISTA ALEGRE)	Estadual	OESTE	VALE DO CHOPIM	7	1.300	25º 55' 51,14"	52º 42' 45,46'	1.301	25º 55' 43,01"	52º 42' 49,59"		
PR 562	Eixo Principal	56250030EPR	74,73	86,71	11,98	S	ENTR. PR-566 (VISTA ALEGRE)	AC. SUL SÃO JOÃO	Estadual	OESTE	VALE DO CHOPIM	7	1.301	25º 55' 43,01"	52º 42' 49,59"	1.302	25º 50' 08,24"	52º 43' 32,89"		
PR 562	Eixo Principal	56250040EPR	86,71	88,24	1,53	S	AC. SUL SÃO JOÃO	AC. LESTE SÃO JOÃO	Estadual	OESTE	VALE DO CHOPIM	7	1.302	25º 50' 08,24"	52º 43' 32,89"	1.303	25º 49' 34,46"	52º 43' 04,21"		
PR 562	Eixo Principal	56250050EPR	88,24	88,99	0,75	S	AC. LESTE SÃO JOÃO	ENTR. PR-281/570(PLAN.)	Estadual	OESTE	VALE DO CHOPIM	7	1.303	25º 49' 34,46"	52º 43' 04,21"	795	25º 49' 26,25"	52º 42' 39,20"		
PR 563	Eixo Principal	563P0030EPR	0	25,00	25,00	PLA	MATO RICO	ENTR. PR-456 (PALMITAL)	Estadual											
PR 565	Coincidente	-	0	2,21	2,21	S	ENTR. BR-158 (LARANJEIRAS DO SUL) (A)	LARANJEIRAS DO SUL (B)	Municipal				544	25º 24' 12,60"	52º 25' 17,86"	1.305	25º 25' 02,18"	52º 24' 51,64"	PR 565	565M0005MUN
PR 565	Eixo Principal	56550010EPR	2,21	17,99	15,78	S	LARANJEIRAS DO SUL (B)	PORTO BARREIRO (A)	Estadual	CAMPOS GERAIS	CENTRO OESTE	7	1.305	25º 25' 02,18"	52º 24' 51,64"	1.964	25º 32' 09,68"	52º 24' 20,38"		
PR 565	Coincidente	-	17,99	20,87	2,88	S	PORTO BARREIRO (A)	PORTO BARREIRO (B)	Municipal				1.964	25º 32' 09,68"	52º 24' 20,38"	1.965	25º 33' 30,94"	52º 24' 53,76"	PR 565	565M0025MUN
PR 565	Eixo Principal	565O0030EPR	20,87	36,10	15,23	EOP	PORTO BARREIRO (B)	PORTO SANTANA	Estadual	CAMPOS GERAIS	CENTRO OESTE	7	1.965	25º 33' 30,94"	52º 24' 53,76"	1.693	25º 38' 56,94"	52º 27' 56,87"		
PR 565	Eixo Principal	565N0040EPR	36,10	38,62	2,52	NPV	PORTO SANTANA	RIO IGUAÇU (BALSA)	Estadual	CAMPOS GERAIS	CENTRO OESTE	7	1.693	25º 38' 56,94"	52º 27' 56,87"	1.673	25º 40' 05,19"	52º 28' 35,45"		
PR 565	Eixo Principal	565P0045EPR	38,62	63,72	25,10	PLA	RIO IGUAÇU (BALSA)	CHOPINZINHO	Estadual											

Diário OFICIAL Paraná
Poder Executivo Estadual

Diário Oficial Certificado Digitalmente
O Departamento de Imprensa Oficial do Estado do Paraná, da garantia de autenticidade deste documento, disponibilizado através do site http://www.imprensaoficial.pr.gov.br

GOVERNO DO ESTADO DO PARANÁ
SECRETARIA DE ESTADO DE INFRAESTRUTURA E LOGÍSTICA
DEPARTAMENTO DE ESTRADAS DE RODAGEM

RODOVIAS ESTADUAIS

Rodovia	Tipo	Trecho	Trecho km	Trecho km	Ext (km)	Pista	De	Para	Jurisdição	SR	Responsável SR ou ER	Área Gestão	Coordenadas Geográficas Ref	Latitude (S)	Longitude (O)	Ref	Latitude (S)	Longitude (O)	Coincidência Rodovia(s)	Trecho(s) SRE/SNV
PR 566	Eixo Principal	56650010EPR	0	12,18	12,18	S	ENTR. PR-562 (VISTA ALEGRE)	ENTR. PR-493 (ITAPEJARA DO OESTE)	Estadual	OESTE	VALE DO CHOPIM	7	1.301	25º 5' 43,01"	52º 42' 49,99"	1.307	25º 5' 58' 43,30"	52º 48' 46,46"		
PR 566	Eixo Principal	56650020EPR	12,18	20,93	8,75	S	ENTR. PR-493 (ITAPEJARA DO OESTE)	RIO SANTANA	Estadual	OESTE	VALE DO CHOPIM	7	1.307	25º 5' 58' 43,30"	52º 48' 46,46"	1.308	25º 5' 58' 06,98"	52º 53' 30,68"		
PR 566	Eixo Principal	56650030EPR	20,93	23,64	2,71	S	RIO SANTANA	BARRA GRANDE	Estadual	OESTE	CENTRO SUDOESTE	5	1.308	25º 5' 58' 06,98"	52º 53' 30,68"	1.309	25º 5' 58' 24,87"	52º 55' 05,20"		
PR 566	Eixo Principal	56650040EPR	23,64	42,66	19,02	S	BARRA GRANDE	ENTR. PR-180/475 (FRANC. BELTRÃO)	Estadual	OESTE	CENTRO SUDOESTE	5	1.309	25º 5' 58' 24,87"	52º 55' 05,20"	619	26º 0' 03' 53,96"	53º 01' 58,24"		
PR 567	Eixo Principal	56750010EPR	0	0,99	0,99	S	ENTR. PR-558 (ARARUNA)	ENTR. PR-465 (PLAN.) (AC. ARARUNA)	Estadual	NOROESTE	CENTRO	5	1.310	23º 5' 6' 15,66"	52º 30' 08,78"	1.944	23º 5' 6' 43,75"	52º 30' 04,88"		
PR 567	Eixo Principal	56750020EPR	0,99	15,09	14,10	S	ENTR. PR-465 (PLAN.) (AC. ARARUNA)	SÃO LOURENÇO	Estadual	NOROESTE	CENTRO	5	1.944	23º 5' 6' 43,75"	52º 30' 04,88"	1.311	23º 5' 2' 15,07"	52º 36' 37,12"		
PR 567	Eixo Principal	56750030EPR	15,09	35,52	20,43	S	SÃO LOURENÇO	ENTR. PR-323 (GUANORTE)	Estadual	NOROESTE	ENTRE RIOS	5	1.311	23º 5' 2' 15,07"	52º 36' 37,12"	836	23º 4' 3' 42,83"	52º 40' 36,88"		
PR 569	Coincidente	-	0	1,39	1,39	S	ENTR. PR-182 (PLAN.) (NOVA LONDRINA) (A)	NOVA LONDRINA (B)	Municipal				1.952	22º 4' 5' 48,27"	52º 59' 04,95"	1.312	22º 4' 5' 35,42"	52º 59' 41,60"	PR 569	569M0005MUN
PR 569	Eixo Principal	56950010EPR	1,39	5,23	3,84	S	NOVA LONDRINA (B)	MARILENA	Estadual	NOROESTE	CAIUÁ	9	1.312	22º 4' 5' 35,42"	52º 59' 41,60"	1.432	22º 4' 44' 31,87"	53º 01' 36,60"		
PR 570	Eixo Principal	57050010EPR	0	13,30	13,30	S	PRC-158	SULINA	Estadual	OESTE	VALE DO CHOPIM	7	93	24º 4' 44' 53,22"	52º 36' 57,96"	1.469	25º 4' 1' 58,76"	52º 43' 03,85"		
PR 570	Eixo Principal	570P0030EPR	13,30	28,30	15,00	PLA	SULINA	ENTR. PR-281 - PR 562 (SÃO JOÃO)	Estadual											
PR 573	Eixo Principal	573S0010EPR	0	20,74	20,74	S	ENTR. BR-369 (CORBÉLIA)	INÍCIO PISTA DUPLA (BRAGANTINA)	Estadual	OESTE	OESTE	4	51	24º 4' 7' 35,60"	53º 17' 18,11"	1.744	24º 5' 0' 04,68"	53º 0' 7' 04,46"		
PR 573	Eixo Principal	573D0020EPR	20,74	23,22	2,48	D	INÍCIO PISTA DUPLA (BRAGANTINA)	ENTR. PR-474 (FINAL P. DUPLA) (BRAGANEY)	Estadual	OESTE	OESTE	4	1.744	24º 5' 0' 04,68"	53º 0' 7' 04,46"	1.119	24º 4' 8' 45,00"	53º 0' 7' 12,00"		
PR 573	Eixo Principal	573E0020EPR	20,74	23,22	2,48	D	INÍCIO PISTA DUPLA (BRAGANTINA)	ENTR. PR-474 (FINAL P. DUPLA) (BRAGANEY)	Estadual	OESTE	OESTE	4	1.744	24º 5' 0' 04,68"	53º 0' 7' 04,46"	1.119	24º 4' 8' 45,00"	53º 0' 7' 12,00"		
PR 574	Coincidente	-	0	0,32	0,32	S	ENTR. PR-575 (PALMITÓPOLIS) (A)	PALMITÓPOLIS (B)	Municipal				1.315	24º 3' 4' 32,58"	53º 22' 48,94"	1.313	24º 3' 4' 37,49"	53º 22' 39,44"	PR 574	574M0003MUN
PR 574	Eixo Principal	574N0005EPR	0,32	7,82	7,50	NPV	PALMITÓPOLIS (B)	CAFELÂNDIA (INÍCIO TRECHO MUNICIPAL)	Estadual	OESTE	OESTE	3	1.313	24º 3' 4' 37,49"	53º 22' 39,44"	2.249	24º 3' 6' 24,50"	53º 19' 20,70"		
PR 574	Coincidente	-	7,82	8,52	0,70	S	CAFELÂNDIA (INÍCIO TRECHO MUNICIPAL)	ENTR. PR-180 CAFELÂNDIA (A)	Municipal				2.249	24º 3' 6' 24,50"	53º 19' 20,70"	1.786	24º 3' 6' 46,70"	53º 19' 18,20"	PR 574	574M0005MUN
PR 574	Coincidente	-	8,52	10,32	1,80	S	ENTR. PR-180 (CAFELÂNDIA (A)	CAFELÂNDIA (B)	Municipal				1.786	24º 3' 6' 46,70"	53º 19' 18,20"	1.789	24º 3' 7' 38,25"	53º 19' 08,99"	PR 574	574M0007MUN
PR 574	Coincidente	-	10,32	12,83	2,51	S	CAFELÂNDIA (B)	CAFELÂNDIA (C)	Municipal				1.789	24º 3' 7' 38,25"	53º 19' 08,99"	2.250	24º 3' 8' 35,19"	53º 18' 05,21"	PR 574	574M0010MUN
PR 574	Eixo Principal	57450010EPR	12,83	23,43	10,60	S	CAFELÂNDIA (C)	ENTR. BR-369 (N. SENHORA DA PENHA)	Estadual	OESTE	OESTE	3	2.250	24º 3' 8' 35,19"	53º 18' 05,21"	906	24º 4' 3' 11,39"	53º 14' 47,92"		
PR 575	Coincidente	-	0	0,38	0,38	S	ENTR. PR-239 (NOVA AURORA) (A)	NOVA AURORA (B)	Municipal				696	24º 3' 1' 16,76"	53º 15' 53,24"	1.316	24º 3' 1' 27,05"	53º 15' 52,24"	PR 575	575M0025MUN
PR 575	Eixo Principal	575S0030EPR	0,38	13,69	13,31	S	NOVA AURORA (B)	PALMITÓPOLIS (A)	Estadual	OESTE	OESTE	3	1.316	24º 3' 1' 27,05"	53º 15' 52,24"	1.400	24º 3' 4' 23,49"	53º 22' 43,89"		
PR 575	Coincidente	-	13,69	14,01	0,32	S	PALMITÓPOLIS (A)	ENTR. PR-574 (PALMITÓPOLIS) (B)	Municipal				1.400	24º 3' 4' 23,49"	53º 22' 43,89"	1.315	24º 3' 4' 32,58"	53º 22' 48,94"	PR 575	575M0035MUN
PR 575	Eixo Principal	575N0040EPR	14,01	25,75	11,74	NPV	ENTR. PR-574 (PALMITÓPOLIS) (B)	ENTR. PR-581 (JOTAESSE)	Estadual	OESTE	OESTE	3	1.315	24º 3' 4' 32,58"	53º 22' 48,94"	1.376	24º 3' 8' 09,36"	53º 28' 12,84"		
PR 576	Eixo Principal	57650010EPR	0	14,10	14,10	S	ENTR. PR-478 (PORTO RICO)	ENTR. PR-218 (S. CRUZ DO M. CASTELO)	Estadual	NOROESTE	CAIUÁ	9	116	22º 4' 9' 19,18"	53º 15' 53,25"	48	22º 5' 6' 07,30"	53º 17' 03,98"		
PR 576	Eixo Principal	57650030EPR	14,10	24,91	10,81	S	ENTR. PR-218 (S. CRUZ DO M. CASTELO)	STA. ISABEL DO IVAÍ (A)	Estadual	NOROESTE	CAIUÁ	9	48	22º 5' 6' 07,30"	53º 17' 03,98"	1.412	22º 5' 9' 37,21"	53º 12' 00,47"		
PR 576	Coincidente	-	24,91	25,83	0,92	S	STA. ISABEL DO IVAÍ (A)	ENTR. PR-182 /218 (STA. ISABEL DO IVAÍ)	Municipal				1.412	22º 5' 9' 37,21"	53º 12' 00,47"	1.390	22º 5' 9' 55,73"	53º 11' 35,03"	PR 576	576M0033MUN
PR 576	Coincidente	-	25,83	27,45	1,62	S	ENTR. PR-182/218 (STA. ISABEL DO IVAÍ)	STA. IZABEL DO IVAÍ (B)	Municipal				1.390	22º 5' 9' 55,73"	53º 11' 35,03"	1.317	23º 0' 0' 32,60"	53º 11' 34,64"	PR 576	576M0035MUN
PR 576	Eixo Principal	57650051EPR	27,45	32,92	5,47	S	STA. IZABEL DO IVAÍ (B)	AC. MUNIC. A.S. JOSÉ DO IVAÍ	Estadual	NOROESTE	CAIUÁ	7	1.317	23º 0' 0' 32,60"	53º 11' 34,64"	1.318	23º 0' 3' 21,71"	53º 12' 27,27"		
PR 576	Eixo Principal	57650053EPR	32,92	44,51	11,59	S	AC. MUNIC. A.S. JOSÉ DO IVAÍ	SANTA MÔNICA (A)	Estadual	NOROESTE	CAIUÁ	7	1.318	23º 0' 3' 21,71"	53º 12' 27,27"	1.421	23º 0' 6' 27,59"	53º 06' 47,55"		
PR 576	Coincidente	-	44,51	45,24	0,73	S	SANTA MÔNICA (A)	SANTA MÔNICA (B)	Municipal				1.421	23º 0' 6' 27,59"	53º 06' 47,55"	1.319	23º 0' 6' 39,16"	53º 06' 25,35"	PR 576	576M0054MUN
PR 576	Coincidente	-	45,24	46,01	0,77	S	SANTA MÔNICA (B)	SANTA MÔNICA (FINAL TRECHO MUNICIPAL)	Municipal				1.319	23º 0' 6' 39,16"	53º 06' 25,35"	2.251	23º 0' 7' 03,56"	53º 06' 19,34"	PR 576	576M0055MUN
PR 576	Eixo Principal	57650055EPR	46,01	52,24	6,23	S	SANTA MÔNICA (FINAL TRECHO MUNICIPAL)	APARECIDA DO IVAÍ (A)	Estadual	NOROESTE	CAIUÁ	7	2.251	23º 0' 7' 03,56"	53º 06' 19,34"	1.422	23º 1' 0' 21,42"	53º 05' 44,78"		
PR 576	Coincidente	-	52,24	53,17	0,93	S	APARECIDA DO IVAÍ (A)	APARECIDA DO IVAÍ (B)	Municipal				1.422	23º 1' 0' 21,42"	53º 05' 44,78"	1.320	23º 1' 0' 48,81"	53º 05' 30,78"	PR 576	576M0056MUN
PR 576	Eixo Principal	57650057EPR	53,17	60,19	7,02	S	APARECIDA DO IVAÍ (B)	RIO IVAÍ	Estadual	NOROESTE	CAIUÁ	7	1.320	23º 1' 0' 48,81"	53º 05' 30,78"	1.321	23º 1' 4' 16,45"	53º 04' 55,66"		
PR 576	Eixo Principal	57650060EPR	60,19	68,31	8,12	S	RIO IVAÍ	TAPIRA (A)	Estadual	NOROESTE	ENTRE RIOS	7	1.321	23º 1' 4' 16,45"	53º 04' 55,66"	1.426	23º 1' 8' 35,35"	53º 04' 19,94"		
PR 576	Coincidente	-	68,31	69,94	1,63	S	TAPIRA (A)	ENTR. PR-482 (PLAN.)(A)	Municipal				1.426	23º 1' 8' 35,35"	53º 04' 19,94"	1.945	23º 1' 9' 26,10"	53º 04' 17,23"	PR 576	576M0065MUN
PR 576	Coincidente	-	69,94	70,08	0,14	S	ENTR. PR-482 (PLAN.)(A)	ENTR. PR-482 (PLAN.)(B)	Municipal				1.945	23º 1' 9' 26,10"	53º 04' 17,23"	1.946	23º 1' 9' 29,76"	53º 04' 20,30"	PR 482	482M0060MUN
PR 576	Coincidente	-	70,08	70,57	0,49	S	ENTR. PR-482 (PLAN.)(B)	TAPIRA (B)	Municipal				1.946	23º 1' 9' 29,76"	53º 04' 20,30"	1.322	23º 1' 9' 31,33"	53º 04' 35,78"	PR 576	576M0068MUN
PR 576	Eixo Principal	57650070EPR	70,57	83,77	13,20	S	TAPIRA (B)	ACESSO GLEBA IV	Estadual	NOROESTE	ENTRE RIOS	7	1.322	23º 1' 9' 31,33"	53º 04' 35,78"	1.323	23º 2' 3' 28,60"	53º 08' 54,15"		
PR 576	Eixo Principal	57650080EPR	83,77	91,28	7,51	S	ACESSO GLEBA IV	SANTA FELICIDADE	Estadual	NOROESTE	ENTRE RIOS	7	1.323	23º 2' 3' 28,60"	53º 08' 54,15"	205	23º 2' 4' 46,59"	53º 12' 02,12"		
PR 577	Eixo Principal	57750010EPR	0	19,35	19,35	S	ENTR. BR-376 (NOVA LONDRINA)	PORTO SÃO JOSÉ	Estadual	NOROESTE	CAIUÁ	9	66	22º 4' 8' 40,89"	53º 0' 1' 08,93"	1.416	22º 4' 3' 11,81"	53º 10' 25,96"		
PR 578	Coincidente	-	0	0,99	0,99	S	ENTR. PR-218 (PLAN.) (STA. CRUZ DO MONTE CASTELO)	SANTA CRUZ DO MONTE CASTELO	Municipal				2.079	22º 5' 7' 49,80"	53º 17' 51,40"	2.065	22º 5' 8' 16,16"	53º 17' 38,67"	PR 578	578M0005MUN
PR 578	Eixo Principal	57850010EPR	0,99	16,93	15,94	S	SANTA CRUZ DO MONTE CASTELO	IVAÍNA	Estadual	NOROESTE	CAIUÁ	9	2.065	22º 5' 8' 16,16"	53º 17' 38,67"	2.066	23º 0' 4' 48,61"	53º 20' 45,59"		
PR 578	Eixo Principal	57850020EPR	16,93	27,17	10,24	S	IVAÍNA	FINAL DO PAVIMENTO (STA. ESMERALDA	Estadual	NOROESTE	CAIUÁ	9	2.066	23º 0' 4' 48,61"	53º 20' 45,59"	2.067	23º 0' 9' 45,89"	53º 22' 04,65"		
PR 578	Eixo Principal	578N0030EPR	27,17	40,66	13,49	NPV	FINAL DO PAVIMENTO (STA. ESMERALDA	RIO IVAÍ (BALSA) (A)	Estadual	NOROESTE	CAIUÁ	9	2.067	23º 0' 9' 45,89"	53º 22' 04,65"	2.068	23º 1' 4' 57,30"	53º 24' 08,16"		
PR 578	Coincidente	-	40,66	40,92	0,26	AQV	RIO IVAÍ (BALSA) (A)	RIO IVAÍ (BALSA) (B)	Estadual				2.068	23º 1' 4' 57,30"	53º 24' 08,16"	2.069	23º 1' 5' 05,57"	53º 24' 09,02"	PR 578	578B0035AQV
PR 578	Eixo Principal	578N0040EPR	40,92	41,85	0,93	NPV	RIO IVAÍ (BALSA) (B)	INÍCIO DO PAVIMENTO (HERCULÂNDIA)	Estadual	NOROESTE	ENTRE RIOS	10	2.069	23º 1' 5' 05,57"	53º 24' 09,02"	2.070	23º 1' 5' 34,89"	53º 24' 12,38"		
PR 578	Eixo Principal	57850050EPR	41,85	56,55	14,70	S	INÍCIO DO PAVIMENTO (HERCULÂNDIA)	ENTR. PR-082 (IVATÉ)	Estadual	NOROESTE	ENTRE RIOS	10	2.070	23º 1' 5' 34,89"	53º 24' 12,38"	414	23º 2' 3' 01,24"	53º 23' 55,90"		
PR 580	Coincidente	-	0	5,53	5,53	S	ENTR. PR-482 (UMUARAMA) (A)	UMUARAMA (B)	Municipal				1.155	23º 4' 4' 52,30"	53º 16' 19,78"	1.975	23º 4' 3' 58,86"	53º 18' 47,07"	PR 580	580M0013MUN
PR 580	Eixo Principal	58050015EPR	5,53	20,08	14,55	S	UMUARAMA (B)	ENTR. PR-682	Estadual	NOROESTE	ENTRE RIOS	10	1.975	23º 4' 3' 58,86"	53º 18' 47,07"	1.335	23º 3' 8' 11,68"	53º 22' 39,46"		
PR 581	Eixo Principal	58150010EPR	0	9,26	9,26	S	ENTR. PR-239 (BRAGANTINA)	TUPÃSSI (A)	Estadual	OESTE	OESTE	3	26	24º 3' 4' 49,31"	53º 36' 18,09"	1.371	24º 3' 5' 05,92"	53º 31' 05,81"		
PR 581	Coincidente	-	9,26	10,49	1,23	S	TUPÃSSI (A)	TUPÃSSI (B)	Municipal				1.371	24º 3' 5' 05,92"	53º 31' 05,81"	1.326	24º 3' 5' 11,64"	53º 30' 25,02"	PR 581	581M0015MUN
PR 581	Eixo Principal	58150030EPR	10,49	18,09	7,60	S	TUPÃSSI (B)	ENTR. PR-575 (NÃO PAV.) /486(PLAN.) (JOTAESSE)	Estadual	OESTE	OESTE	3	1.326	24º 3' 5' 11,64"	53º 30' 25,02"	1.376	24º 3' 8' 09,36"	53º 28' 12,84"		
PR 582	Eixo Principal	58250005EPR	0	5,63	5,63	S	ENTR. PR-281 (CAMBUÍ)	ENTR. BR-163 (A) (CAPANEMA)	Estadual	OESTE	CENTRO SUDOESTE	6	8	25º 3' 7' 48,48"	53º 5' 1' 07,89"	382	25º 3' 8' 49,44"	53º 4' 8' 11,31"		
PR 582	Coincidente	-	5,63	37,23	31,60	S	ENTR. BR-163 (A) (CAPANEMA)	ENTR. BR-163 (B) PR-182 (MARMELÂNDIA)	Federal										BR 163	163BPR0073
PR 583	Eixo Principal	58350005EPR	0	1,57	1,57	S	ENTR. BR-163	PÉROLA DO OESTE	Estadual	OESTE	CENTRO SUDOESTE	6	16	25º 4' 9' 30,67"	53º 4' 5' 01,65"	1.327	25º 4' 9' 13,46"	53º 4' 4' 18,25"		
PR 583	Eixo Principal	58350010EPR	1,57	6,97	5,40	S	PÉROLA DO OESTE	ENTR.PR-881 (AC. A BELA VISTA DO CAROBA)	Estadual	OESTE	CENTRO SUDOESTE	6	1.327	25º 4' 9' 13,46"	53º 4' 4' 18,25"	20	25º 4' 9' 24,41"	53º 4' 1' 38,45"		
PR 583	Eixo Principal	58350020EPR	6,97	13,50	6,53	S	ENTR.PR-881 (AC. A BELA VISTA DO CAROBA)	ENTR. PR-281 (SÃO VALÉRIO)	Estadual	OESTE	CENTRO SUDOESTE	6	20	25º 4' 9' 24,41"	53º 4' 1' 38,45"	805	25º 4' 6' 32,11"	53º 3' 9' 49,05"		
PR 585	Coincidente	-	0	1,54	1,54	S	ENTR. PR-488 (PLAN.) (VERA CRUZ DO OESTE) (A)	VERA CRUZ DO OESTE (B)	Municipal				1.953	25º 0' 3' 32,70"	53º 5' 2' 45,33"	367	25º 0' 2' 48,37"	53º 5' 2' 23,43"	PR 585	585M0005MUN
PR 585	Eixo Principal	58550010EPR	1,54	15,49	13,95	S	VERA CRUZ DO OESTE (B)	SÃO PEDRO DO IGUAÇU (A)	Estadual	OESTE	OESTE	1	367	25º 0' 2' 48,37"	53º 5' 2' 23,43"	1.355	24º 5' 6' 14,84"	53º 5' 1' 17,03"		
PR 585	Coincidente	-	15,49	16,59	1,10	S	SÃO PEDRO DO IGUAÇU (A)	SÃO PEDRO DO IGUAÇU (B)	Municipal				1.355	24º 5' 6' 14,84"	53º 5' 1' 17,03"	369	24º 5' 5' 48,64"	53º 5' 1' 43,00"	PR 585	585M0015MUN
PR 585	Eixo Principal	58550030EPR	16,59	41,92	25,33	S	SÃO PEDRO DO IGUAÇU (B)	ENTR. PR-317 (TOLEDO)	Estadual	OESTE	OESTE	2	369	24º 5' 5' 48,64"	53º 5' 1' 43,00"	822	24º 4' 5' 17,45"	53º 4' 4' 49,69"		
PR 585	Coincidente	-	41,92	43,15	1,23	S	ENTR. PR-317 (TOLEDO)	AC. II TOLEDO	Estadual										PR 317	317S0388EPR
PR 585	Coincidente	-	43,15	44,24	1,09	D	AC. II TOLEDO	AC. III TOLEDO (SADIA)	Estadual										PR 317	317D0386EPR

GOVERNO DO ESTADO DO PARANÁ
SECRETARIA DE ESTADO DE INFRAESTRUTURA E LOGÍSTICA
DEPARTAMENTO DE ESTRADAS DE RODAGEM

RODOVIAS ESTADUAIS

Rodovia	Tipo	Trecho	Trecho km	Trecho km	Ext (km)	Pista	De	Para	Jurisdição	SR	Responsável SR ou ER	Área Gestão	Coordenadas Geográficas Ref	Latitude (S)	Longitude (O)	Ref	Latitude (S)	Longitude (O)	Coincidência Rodovia(s)	Trecho(s) SRE/SNV
PR 585	Coincidente	-	44,24	47,53	3,29	S	AC. III TOLEDO (SADIA)	ENTR. BR-163	Estadual										PR 317	317S0384EPR
PR 586	Eixo Principal	58650010EPR	0	4,97	4,97	S	ENTR. BR-163	ENTR. BR-277 (STA. TEREZA DO OESTE)	Estadual	OESTE	OESTE	4	28	25º 04' 53,97"	53º 35' 01,38"	752	25º 02' 59,20"	53º 37' 01,31"		
PR 586	Eixo Principal	586P0020EPR	4,97	36,27	31,30	PLA	ENTR. BR-277 (STA. TEREZA DO OESTE)	SÃO PEDRO DO IGUAÇU	Estadual											
PR 586	Eixo Principal	586P0030EPR	36,27	63,57	27,30	PLA	SÃO PEDRO DO IGUAÇU	SÃO JOSÉ DAS PALMEIRAS	Estadual											
PR 587	Eixo Principal	58750010EPR	0	11,12	11,12	S	ENTR. PR-496 TRÊS VENDAS)	ESPERANÇA NOVA (A)	Estadual	NOROESTE	ENTRE RIOS	8	12	23º 47' 03,84"	53º 45' 03,81"	1.359	23º 43' 28,77"	53º 48' 35,82"		
PR 587	Coincidente	-	11,12	12,06	0,94	S	ESPERANÇA NOVA (A)	ESPERANÇA NOVA (B)	Municipal				1.359	23º 43' 28,77"	53º 48' 35,82"	1.963	23º 43' 46,71"	53º 48' 58,49'	PR 587	587M0015MUN
PR 587	Eixo Principal	58750030EPR	12,06	20,69	8,63	S	ESPERANÇA NOVA (B)	SÃO JORGE DO PATROCÍNIO	Estadual	NOROESTE	ENTRE RIOS	8	1.963	23º 43' 46,71"	53º 48' 58,49'	1.352	23º 45' 35,28"	53º 52' 41,75"		
PR 589	Coincidente	-	0	0,77	0,77	S	ENTR. PR-239 (NOVO SARANDI)	NOVO SARANDI (TÉRMINO TRECHO MUNICIPAL)	Municipal				4	24º 33' 49,57"	53º 54' 32,71"	2.252	24º 33' 24,66"	53º 54' 33,27"	PR 589	589M0010MUN
PR 589	Eixo Principal	58950010EPR	0,77	10,32	9,55	S	NOVO SARANDI (TÉRMINO TRECHO MUNICIPAL)	NOVA SANTA ROSA (A)	Estadual	OESTE	OESTE	2	2.252	24º 33' 24,66"	53º 54' 33,27"	1.825	24º 28' 42,13"	53º 56' 35,60"		
PR 589	Coincidente	-	10,32	12,13	1,81	S	NOVA SANTA ROSA (A)	NOVA STA. ROSA (B)	Municipal				1.825	24º 28' 42,13"	53º 56' 35,60"	1.954	24º 27' 58,99"	53º 57' 18,25"	PR 589	589M0015MUN
PR 589	Eixo Principal	589P0030EPR	12,13	31,63	19,50	PLA	NOVA STA. ROSA (B)	ALTO ALEGRE	Estadual											
PR 589	Eixo Principal	589P0050EPR	31,63	52,23	20,60	PLA	ALTO ALEGRE	TERRA RÔXA	Estadual											
PR 590	Eixo Principal	59050010EPR	0	7,02	7,02	S	ENTR. BR-277	INÍCIO P. DUPLA ESMERALDA	Estadual	OESTE	OESTE	1	3	25º 11' 41,19"	53º 56' 28,55"	1	25º 08' 43,54"	53º 58' 29,96"		
PR 590	Eixo Principal	590D0013EPR	7,02	7,73	0,71	D	INÍCIO PISTA DUPLA	FINAL P. DUPLA ESMERALDA	Estadual	OESTE	OESTE	1	1	25º 08' 43,54"	53º 58' 29,96"	359	25º 08' 20,44"	53º 58' 30,71"		
PR 590	Eixo Principal	590E0013EPR	7,02	7,73	0,71	D	INÍCIO PISTA DUPLA	FINAL P. DUPLA ESMERALDA	Estadual	OESTE	OESTE	1	1	25º 08' 43,54"	53º 58' 29,96"	359	25º 08' 20,44"	53º 58' 30,71"		
PR 590	Eixo Principal	59050017EPR	7,73	13,73	6,00	S	FINAL P. DUPLA ESMERALDA	RAMILÂNDIA	Estadual	OESTE	OESTE	1	359	25º 08' 20,44"	53º 58' 30,71"	1.649	25º 07' 21,09"	54º 01' 35,81"		
PR 590	Eixo Principal	590P0020EPR	13,73	38,03	24,30	PLA	RAMILÂNDIA	DIAMANTE DO OESTE	Estadual											
PR 590	Eixo Principal	590P0030EPR	38,03	53,23	15,20	PLA	DIAMANTE DO OESTE	SÃO JOSÉ DAS PALMEIRAS	Estadual											
PR 590	Eixo Principal	590P0040EPR	53,23	89,23	36,00	PLA	SÃO JOSÉ DAS PALMEIRAS	MAL. CÂNDIDO RONDON	Estadual											
PR 592	Coincidente	-	0	0,19	0,19	S	ENTR. PR-471 (NOVA PRATA DO IGUAÇU) (A)	NOVA PRATA DO IGUAÇU (B)	Municipal				1.402	25º 37' 39,68"	53º 20' 46,72"	1.328	25º 37' 34,99"	53º 20' 47,66"	PR 592	592M0005MUN
PR 592	Eixo Principal	59250010EPR	0,19	20,29	20,10	S	NOVA PRATA DO IGUAÇU (B)	USINA DE SALTO CAXIAS (A)	Estadual	OESTE	CENTRO SUDOESTE	6	1.328	25º 37' 34,99"	53º 20' 47,66"	1.378	25º 32' 33,13"	53º 29' 08,08"		
PR 592	Coincidente	-	20,29	21,55	1,26	S	USINA DE SALTO CAXIAS (A)	USINA DE SALTO CAXIAS (B)	Usina				1.378	25º 32' 33,13"	53º 29' 08,08"	1.329	25º 32' 33,16"	53º 29' 51,35"	PR 592	592C0015COP
PR 592	Eixo Principal	59250020EPR	21,55	28,46	6,91	S	USINA DE SALTO CAXIAS (B)	ENTR. PR-484	Estadual	OESTE	OESTE	4	1.329	25º 32' 33,16"	53º 29' 51,35"	1.161	25º 30' 17,06"	53º 31' 53,31"		
PR 650	Eixo Principal	65050010EPR	0	10,45	10,45	S	ENTR. PR-082 (SÃO JOÃO DO IVAÍ)	STA. LUZIA DA ALVORADA	Estadual	NORTE	VALE DO IVAÍ	7	153	23º 59' 28,58"	51º 49' 29,69"	1.330	24º 03' 32,50"	51º 52' 42,94"		
PR 650	Eixo Principal	65050020EPR	10,45	33,16	22,71	S	STA. LUZIA DA ALVORADA	GODOY MOREIRA	Estadual	NORTE	VALE DO IVAÍ	7	1.330	24º 03' 32,50"	51º 52' 42,94"	1.527	24º 11' 21,93"	51º 55' 22,51"		
PR 662	Eixo Principal	66250010EPR	0	6,57	6,57	S	ENTR. BR-373 (PAZ)	FOZ DO JORDÃO (A)	Estadual	CAMPOS GERAIS	CENTRO OESTE	7	124	25º 40' 24,46"	52º 07' 31,21"	126	25º 43' 30,00"	52º 06' 53,00"		
PR 662	Coincidente	-	6,57	9,35	2,78	S	FOZ DO JORDÃO (A)	FOZ DO JORDÃO (B)	Municipal				126	25º 43' 30,00"	52º 06' 53,00"	1.331	25º 44' 54,00"	52º 07' 08,00"	PR 662	662M0020MUN
PR 662	Eixo Principal	66250030EPR	9,35	13,00	3,65	S	FOZ DO JORDÃO (B)	ENTR. PR-459 (SALTO SEGREDO)	Estadual	CAMPOS GERAIS	CENTRO OESTE	7	1.331	25º 44' 54,00"	52º 07' 08,00"	1.841	25º 46' 32,02"	52º 07' 07,67"		
PR 670	Eixo Principal	670P0010EPR	0	32,60	32,60	PLA	LARANJAL	DIAMANTE DO SUL	Estadual											
PR 670	Eixo Principal	67050030EPR	32,60	45,07	12,47	S	DIAMANTE DO SUL	ENTR. BR-277	Estadual	OESTE	OESTE	4	1.332	25º 02' 43,04"	52º 41' 02,57"	1.816	25º 07' 54,72"	52º 43' 29,04"		
PR 680	Eixo Principal	68050010EPR	0	20,30	20,30	S	ENTR. PR-482 (MARIA HELENA)	VILA FORMOSA	Estadual	NOROESTE	ENTRE RIOS	10	56	23º 36' 09,96"	53º 12' 16,80"	1.753	23º 28' 34,26"	53º 18' 13,57"		
PR 680	Eixo Principal	68050020EPR	20,30	30,17	9,87	S	VILA FORMOSA	DOURADINA (A)	Estadual	NOROESTE	ENTRE RIOS	10	1.753	23º 28' 34,26"	53º 18' 13,57"	1.405	23º 23' 24,58"	53º 17' 50,24"		
PR 680	Coincidente	-	30,17	30,60	0,43	S	DOURADINA (A)	ENTR. PR-082 (DOURADINA) (B)	Municipal				1.405	23º 23' 24,58"	53º 17' 50,24"	1.406	23º 23' 12,66"	53º 17' 42,79"	PR 680	680M0025MUN
PR 681	Eixo Principal	68150010EPR	0	3,42	3,42	S	ENTR. PR-486	ALTO PIQUIRI (A)	Estadual	NOROESTE	ENTRE RIOS	8	37	24º 00' 05,22"	53º 28' 34,94"	1.380	24º 00' 58,24"	53º 26' 55,64"		
PR 681	Coincidente	-	3,42	5,55	2,13	S	ALTO PIQUIRI (A)	ALTO PIQUIRI (B)	Municipal				1.380	24º 00' 58,24"	53º 26' 55,64"	1.333	24º 01' 39,44"	53º 26' 15,12"	PR 681	681M0020MUN
PR 681	Eixo Principal	68150030EPR	5,55	24,39	18,84	S	ALTO PIQUIRI (B)	INÍCIO PISTA DUPLA PAULISTÂNA	Estadual	NOROESTE	ENTRE RIOS	8	1.333	24º 01' 39,44"	53º 26' 15,12"	46	24º 09' 16,07"	53º 22' 23,51"		
PR 681	Eixo Principal	681D0040EPR	24,39	24,84	0,45	D	INÍCIO PISTA DUPLA PAULISTÂNIA	FINAL P. DUPLA PAULISTÂNIA	Estadual	NOROESTE	ENTRE RIOS	8	46	24º 09' 16,07"	53º 22' 23,51"	1.334	24º 09' 27,33"	53º 22' 33,59'		
PR 681	Eixo Principal	681E0040EPR	24,39	24,84	0,45	D	INÍCIO PISTA DUPLA PAULISTÂNIA	FINAL P. DUPLA PAULISTÂNIA	Estadual	NOROESTE	ENTRE RIOS	8	46	24º 09' 16,07"	53º 22' 23,51"	1.334	24º 09' 27,33"	53º 22' 33,59'		
PR 681	Eixo Principal	68150045EPR	24,84	29,98	5,14	S	FINAL P. DUPLA PAULISTÂNIA	MIRANTE DO PIQUIRI	Estadual	NOROESTE	ENTRE RIOS	8	1.334	24º 09' 27,33"	53º 22' 33,59'	1.384	24º 12' 00,44"	53º 23' 37,63"		
PR 681	Eixo Principal	681P0050EPR	29,98	45,48	15,50	PLA	MIRANTE DO PIQUIRI	FORMOSA DO OESTE	Estadual											
PR 682	Eixo Principal	682N0010EPR	0	13,68	13,68	NPV	PONTAL DO TIGRE (RIO IVAÍ)	ICARAÍMA (A)	Estadual	NOROESTE	ENTRE RIOS	10	1.175	23º 18' 08,41"	53º 41' 24,64"	1.365	23º 23' 15,07"	53º 37' 32,16"		
PR 682	Coincidente	-	13,68	14,73	1,05	S	ICARAÍMA (A)	ENTR. PR-082/485 (ICARAÍMA)	Municipal				1.365	23º 23' 15,07"	53º 37' 32,16"	415	23º 23' 46,52"	53º 37' 44,23"	PR 682	682M0015MUN
PR 682	Coincidente	-	14,73	16,50	1,77	S	ENTR. PR-082/485 (ICARAÍMA)	ICARAÍMA (B)	Municipal				415	23º 23' 46,52"	53º 37' 44,23"	1.180	23º 23' 54,51"	53º 36' 42,88"	PR 082	082M0455MUN
PR 682	Coincidente	-	16,50	20,44	3,94	S	ICARAÍMA (B)	ENTR. PR-082 (P/ IVATÉ)	Estadual				1.180	23º 23' 54,51"	53º 36' 42,88"	1.176	23º 24' 33,63"	53º 34' 38,48"	PR 082	082S0453EPR
PR 682	Eixo Principal	682N0030EPR	20,44	37,41	16,97	NPV	ENTR. PR-082 (P/ IVATÉ)	INÍCIO P.U. STA. ELISA (INÍCIO PAVIM.)	Estadual	NOROESTE	ENTRE RIOS	10	1.176	23º 24' 33,63"	53º 34' 38,48"	1.181	23º 31' 25,32"	53º 28' 04,98"		
PR 682	Eixo Principal	68250040EPR	37,41	37,64	0,23	S	INÍCIO P.U. STA. ELISA (INÍCIO PAVIM.)	INÍCIO PISTA DUPLA	Estadual	NOROESTE	ENTRE RIOS	10	1.181	23º 31' 25,32"	53º 28' 04,98"	38	23º 31' 31,61"	53º 28' 00,58"		
PR 682	Eixo Principal	682D0050EPR	37,64	38,42	0,78	D	INÍCIO PISTA DUPLA	FINAL P. DUPLA (FINAL P.U. STA. ELISA)	Estadual	NOROESTE	ENTRE RIOS	10	38	23º 31' 31,61"	53º 28' 00,58"	1.182	23º 31' 52,90"	53º 27' 45,99"		
PR 682	Eixo Principal	682E0050EPR	37,64	38,42	0,78	D	INÍCIO PISTA DUPLA	FINAL P. DUPLA (FINAL P.U. STA. ELISA)	Estadual	NOROESTE	ENTRE RIOS	10	38	23º 31' 31,61"	53º 28' 00,58"	1.182	23º 31' 52,90"	53º 27' 45,99"		
PR 682	Eixo Principal	68250060EPR	38,42	39,78	1,36	S	FINAL P. DUPLA (FINAL P. U. STA. ELISA)	ENTR. PR-969	Estadual	NOROESTE	ENTRE RIOS	10	1.182	23º 31' 52,90"	53º 27' 45,99"	1.177	23º 32' 30,71"	53º 27' 21,08"		
PR 682	Eixo Principal	682N0070EPR	39,78	48,38	8,60	NPV	ENTR. PR-969	ENTR. PR-182(A) (S. DOS DOURADOS)	Estadual	NOROESTE	ENTRE RIOS	10	1.177	23º 32' 30,71"	53º 27' 21,08"	1.183	23º 35' 18,19"	53º 23' 36,77"		
PR 682	Coincidente	-	48,38	51,13	2,75	S	ENTR. PR-182(A) (SERRA DOS DOURADOS)	ENTR. PR-182(B)(PLAN.) (IN. P.U. SERRA DOS DOUR.)	Estadual				1.183	23º 35' 18,19"	53º 23' 36,77"	45	23º 36' 42,94"	53º 23' 16,08"	PR 182	182S0165EPR
PR 682	Eixo Principal	682D0090EPR	51,13	52,23	1,10	D	ENTR. PR-182 (B)(PLAN.) (IN. P.U. SERRA DOS DOURADOS)	FIM P.U. SERRA DOS DOURADOS	Estadual	NOROESTE	ENTRE RIOS	10	45	23º 36' 42,94"	53º 23' 16,08"	1.184	23º 37' 09,73"	53º 22' 51,45"		
PR 682	Eixo Principal	682E0090EPR	51,13	52,23	1,10	D	ENTR. PR-182 (B)(PLAN.) (IN. P.U. SERRA DOS DOURADOS)	FIM P.U. SERRA DOS DOURADOS	Estadual	NOROESTE	ENTRE RIOS	10	45	23º 36' 42,94"	53º 23' 16,08"	1.184	23º 37' 09,73"	53º 22' 51,45"		
PR 682	Eixo Principal	68250100EPR	52,23	54,29	2,06	S	FIM P.U. SERRA DOS DOURADOS	ENTR. PR-580	Estadual	NOROESTE	ENTRE RIOS	10	1.184	23º 37' 09,73"	53º 22' 51,45"	1.335	23º 38' 11,68"	53º 22' 39,46"		
PR 682	Eixo Principal	682N0110EPR	54,29	72,83	18,54	NPV	ENTR. PR-580	ENTR. PR-482 (P/ UMUARAMA)	Estadual	NOROESTE	ENTRE RIOS	10	1.335	23º 38' 11,68"	53º 22' 39,46"	55	23º 41' 47,48"	53º 12' 46,73"		
PR 682	Eixo Principal	682N0120EPR	72,83	84,47	11,64	NPV	ENTR. PR-482 (P/ UMUARAMA)	ENTR. PR-323 / PRC-487 / BR-487 (PLAN.)	Estadual	NOROESTE	ENTRE RIOS	10	55	23º 41' 47,48"	53º 12' 46,73"	58	23º 46' 01,92"	53º 09' 04,35"		
PR 683	Eixo Principal	68350010EPR	0	6,06	6,06	S	ENTR. PR-489 (P/ PORTO FIGUEIRA)	ENTR. BR-487 (PORTO CAMARGO)	Estadual	NOROESTE	ENTRE RIOS	10	378	23º 25' 20,55"	53º 46' 56,43"	383	23º 22' 40,11"	53º 45' 01,15"		
PR 685	Eixo Principal	68550010EPR	0	5,13	5,13	S	ENTR. PR-492 (TAMBORA)	ENTR. PR-559 (JURANDA)	Estadual	NOROESTE	CAIUÁ	7	1.204	23º 13' 25,06"	52º 31' 13,81"	1.296	23º 16' 01,39"	52º 30' 20,75"		
PR 690	Coincidente	-	0	1,14	1,14	S	ENTR. PR-481 (PLAN.) (AMPERE) (A)	AMPÉRE (B)	Municipal				1.955	25º 55' 14,80"	53º 28' 25,58"	1.814	25º 55' 34,32"	53º 28' 04,21"	PR 690	690M0005MUN
PR 690	Eixo Principal	69050010EPR	1,14	17,32	16,18	S	AMPÉRE (B)	PINHAL DE SÃO BENTO	Estadual	OESTE	CENTRO SUDOESTE	6	1.814	25º 55' 34,32"	53º 28' 04,21"	1.815	26º 01' 51,88"	53º 28' 55,68"		
PR 691	Eixo Principal	69150010EPR	0	10,95	10,95	S	PORTO RICO	PORTO SÃO JOSÉ	Estadual	NOROESTE	CAIUÁ	9	1.903	22º 46' 32,61"	53º 15' 43,59"	1.904	22º 43' 24,08"	53º 10' 36,25"		
PR 800	Eixo Principal	80050010EPR	0	4,24	4,24	S	ENTR. PR-092	ITAPERUÇU	Estadual	LESTE	LESTE	2	319	25º 13' 09,42"	49º 18' 12,06"	1.619	25º 12' 59,56"	49º 20' 20,87"		
PR 802	Eixo Principal	80250010EPR	0	2,20	2,20	S	ENTR. BR-116	PARQUE NEWTON FREIRE MAIA	Estadual	LESTE	LESTE	2	330	25º 22' 16,45"	49º 07' 43,71"	1.336	25º 22' 41,09"	49º 07' 12,80"		
PR 804	Eixo Principal	80450010EPR	0	2,71	2,71	S	ENTR. BR-277	ENTR. PR-408 (PASSA SETE - MORRETES)	Concessão Federal			1	338	25º 32' 50,17"	48º 47' 25,73"	945	25º 31' 26,62"	48º 47' 45,31"		
PR 807	Eixo Principal	80750010EPR	0	1,02	1,02	S	GUARATUBA (ANTIGO MERCADO)	ENTR. PR-412 (FERRY BOAT)	Estadual	LESTE	LESTE	1	953	25º 52' 20,69"	48º 34' 30,19"	1.849	25º 52' 02,46"	48º 34' 09,92"		

Diário OFICIAL Paraná
Poder Executivo Estadual

Diário Oficial Certificado Digitalmente
O Departamento de Imprensa Oficial do Estado do Paraná, da garantia de autenticidade deste documento, disponibilizado através do site http://www.imprensaoficial.pr.gov.br

GOVERNO DO ESTADO DO PARANÁ
SECRETARIA DE ESTADO DE INFRAESTRUTURA E LOGÍSTICA
DEPARTAMENTO DE ESTRADAS DE RODAGEM

RODOVIAS ESTADUAIS

Rodovia	Tipo	Trecho	Trecho km	Trecho km	Ext (km)	Pista	De	Para	Jurisdição	SR	Responsável SR ou ER	Área Gestão	Coordenadas Geográficas Ref	Latitude (S)	Longitude (O)	Ref	Latitude (S)	Longitude (O)	Coincidência Rodovia(s)	Trecho(s) SRE/SNV
PR 808	Eixo Principal	80850010EPR	0	1,89	1,89	S	ENTR. PR-412	DIVISA PR/SC (P/ ITAPOÁ)	Estadual	LESTE	LESTE	1	341	25º 57' 07,19"	48º 38' 13,34"	1.633	25º 58' 07,48"	48º 38' 18,55"		
PR 810	Eixo Principal	81050010EPR	0	2,00	2,00	S	ENTR. BR-376	PARQUE ESTADUAL DE VILA VELHA	Estadual	CAMPOS GERAIS	CAMPOS GERAIS	2	277	25º 14' 46,95"	50º 01' 20,81"	1.657	25º 14' 53,94"	49º 59' 33,72"		
PR 813	Eixo Principal	81350010EPR	0	1,30	1,30	S	ENTR. BR-376	FURNAS	Estadual	CAMPOS GERAIS	CAMPOS GERAIS	2	275	25º 13' 39,41"	50º 02' 50,66"	1.655	25º 13' 27,91"	50º 02' 20,53"		
PR 815	Eixo Principal	81550010EPR	0	1,60	1,60	S	ENTR. BR-376	LAGOA DOURADA	Estadual	CAMPOS GERAIS	CAMPOS GERAIS	2	275	25º 13' 39,41"	50º 02' 50,66"	1.656	25º 14' 29,63"	50º 03' 00,26"		
PR 816	Eixo Principal	81650010EPR	0	1,24	1,24	S	ENTR PRC 487	CÂNDIDO DE ABREU	Estadual	CAMPOS GERAIS	CAMPOS GERAIS	3	196	24º 35' 35,92"	51º 21' 10,10"	1.557	24º 35' 03,01"	51º 20' 48,68"		
PR 820	Eixo Principal	82050010EPR	0	10,70	10,70	S	ENTR. PRC-466	BOA VENTURA DE SÃO ROQUE	Estadual	CAMPOS GERAIS	CENTRO OESTE	5	1.082	24º 57' 30,90"	51º 34' 39,18"	1.801	24º 53' 00,19"	51º 32' 44,80"		
PR 825	Eixo Principal	82550010EPR	0	26,68	26,68	S	ENTR. PR-364	CAMPINA DO SIMÃO (INÍCIO TRECHO MUNICIPAL)	Estadual	CAMPOS GERAIS	CENTRO OESTE	5	1.797	25º 18' 03,79"	51º 42' 41,81"	2.253	25º 06' 57,10"	51º 48' 24,52"		
PR 825	Coincidente	-	26,68	27,18	0,50	S	CAMPINA DO SIMÃO (INÍCIO TRECHO MUNICIPAL)	CAMPINA DO SIMÃO	Municipal				2.253	25º 06' 57,10"	51º 48' 24,52"	1.802	25º 06' 41,29"	51º 48' 25,58"	PR 825	825M0010MUN
PR 831	Eixo Principal	83150010EPR	0	3,33	3,33	S	ENTR. BR-153	PAULA FREITAS	Estadual	LESTE	MÉDIO IGUAÇU	5	229	26º 10' 53,92"	50º 55' 33,55"	1.571	26º 12' 36,16"	50º 55' 56,39"		
PR 835	Eixo Principal	83550010EPR	0	0,46	0,46	S	ENTR. BR-476	ENTR. PR-836 (UNIÃO DA VITÓRIA)	Estadual	LESTE	MÉDIO IGUAÇU	5	220	26º 12' 51,61"	51º 04' 29,18"	1.339	26º 13' 00,46"	51º 04' 42,22"		
PR 835	Eixo Principal	83550015EPR	0,46	0,68	0,22	S	ENTR. PR-836 (UNIÃO DA VITÓRIA)	PONTE DOMÍCIO SCARAMELA (UNIÃO DA VITÓRIA)	Estadual	LESTE	MÉDIO IGUAÇU	5	1.339	26º 13' 00,46"	51º 04' 42,22"	1.338	26º 13' 05,02"	51º 04' 48,47"		
PR 835	Eixo Principal	83550020EPR	0,68	1,34	0,66	S	PONTE DOMÍCIO SCARAMELA (UNIÃO DA VITÓRIA)	UNIÃO DA VITÓRIA	Estadual	LESTE	MÉDIO IGUAÇU	5	1.338	26º 13' 05,02"	51º 04' 48,47"	1.566	26º 13' 18,81"	51º 05' 05,26"		
PR 836	Eixo Principal	83650010EPR	0	1,68	1,68	S	ENTR. PR-835	UNIÃO DA VITÓRIA (P/ AEROPORTO) (A)	Estadual	LESTE	MÉDIO IGUAÇU	5	1.339	26º 13' 00,46"	51º 04' 42,22"	1.567	26º 13' 38,04"	51º 04' 32,80"		
PR 836	Coincidente	-	1,68	3,34	1,66	S	UNIÃO DA VITÓRIA (P/ AEROPORTO) (A)	ENTR. PR-838 (UNIÃO DA VITÓRIA) (B)	Municipal				1.567	26º 13' 38,04"	51º 04' 32,80"	1.340	26º 13' 36,12"	51º 03' 37,34"	PR 836	836M0015MUN
PR 838	Eixo Principal	83850010EPR	0	0,23	0,23	S	UNIÃO DA VITÓRIA	ENTR. RODOVIA MUNICIPAL I	Estadual	LESTE	MÉDIO IGUAÇU	5	1.340	26º 13' 36,12"	51º 03' 37,34"	1.741	26º 13' 36,89"	51º 03' 29,36"		
PR 838	Eixo Principal	83850015EPR	0,23	3,05	2,82	S	ENTR. RODOVIA MUNICIPAL I	ENTR. RODOVIA MUNICIPAL II	Estadual	LESTE	MÉDIO IGUAÇU	5	1.741	26º 13' 36,89"	51º 03' 29,36"	1.742	26º 13' 35,73"	51º 01' 59,35"		
PR 838	Eixo Principal	83850020EPR	3,05	3,38	0,33	S	ENTR. RODOVIA MUNICIPAL II	TERMINAL DE CALCÁREO	Estadual	LESTE	MÉDIO IGUAÇU	5	1.742	26º 13' 35,73"	51º 01' 59,35"	1.570	26º 13' 35,82"	51º 01' 48,02"		
PR 840	Eixo Principal	84050010EPR	0	0,90	0,90	S	ENTR. PR-317 (AV. TANCREDO NEVES) (C. MOURÃO)	AV. COMEND. NORBERTO MARCONDES (C. MOURÃO)	Estadual	NOROESTE	CENTRO	6	107	24º 01' 11,08"	52º 21' 49,04"	1.486	24º 01' 39,62"	52º 21' 55,00"		
PR 842	Eixo Principal	84250010EPR	0	1,62	1,62	S	ENTR. PR-558 (ARARUNA)	ARARUNA	Estadual	NOROESTE	CENTRO	5	1.293	23º 56' 58,67"	52º 27' 58,84"	1.062	23º 56' 06,17"	52º 27' 58,61"		
PR 845	Eixo Principal	84550010EPR	0	5,39	5,39	S	ENTR. PRC-487	NOVA TEBAS	Estadual	CAMPOS GERAIS	CENTRO OESTE	6	144	24º 28' 49,02"	51º 57' 42,18"	1.526	24º 26' 23,94"	51º 56' 30,77"		
PR 846	Coincidente	-	0	4,27	4,27	S	ENTR. PRC-466	IVAIPORÃ	Municipal				167	24º 12' 29,59"	51º 41' 49,38"	1.540	24º 13' 54,64"	51º 40' 08,25"	PR 846	846M0010MUN
PR 848	Eixo Principal	84850010EPR	0	11,61	11,61	S	ENTR. PRC-466	ARIRANHA DO IVAÍ	Estadual	NORTE	VALE DO IVAÍ	7	1.075	24º 20' 56,51"	51º 40' 14,29"	1.799	24º 23' 03,30"	51º 35' 30,48"		
PR 850	Eixo Principal	85050010EPR	0	7,15	7,15	S	ENTR. PRC-466	ARAPUÃ	Estadual	NORTE	VALE DO IVAÍ	7	1.983	24º 18' 15,61"	51º 43' 16,08"	1.800	24º 18' 20,60"	51º 47' 06,03"		
PR 852	Eixo Principal	85250010EPR	0	1,52	1,52	S	ENTR. PR-092	QUATIGUÁ	Estadual	NORTE	NORTE PIONEIRO	9	291	23º 33' 29,11"	49º 54' 02,48"	1.604	23º 34' 08,38"	49º 54' 34,62"		
PR 855	Eixo Principal	85550010EPR	0	2,90	2,90	S	CONTORNO DE BANDEIRANTES: ENTR. BR-369(A) (P/ ANDIRÁ)	ENTR. PR-436	Concessão Federal			6	254	23º 06' 39,08"	50º 20' 04,81"	251	23º 07' 29,82"	50º 21' 29,61"		
PR 855	Eixo Principal	85550020EPR	2,90	8,06	5,16	S	CONTORNO DE BANDEIRANTES: ENTR. PR-436	ENTR. BR-369 (B) (P/ STA. MARIANA)	Concessão Federal			6	251	23º 07' 29,82"	50º 21' 29,61"	887	23º 08' 11,89"	50º 24' 12,75"		
PR 860	Coincidente	-	0	3,94	3,94	NPV	ENTR. ANEL VIÁRIO (BR 158/BR 369)(CAMPO MOURÃO)	RUA ROSALINA MARIA FERREIRA (CAMPO MOURÃO)	Municipal				2.026	24º 05' 21,72"	52º 22' 50,81"	2.024	24º 03' 22,22"	52º 22' 51,81"	PR 860	860M0010MUN
PR 862	Eixo Principal	862D0010EPR	0	4,24	4,24	D	CONTORNO DE IBIPORÃ: ENTR. BR-369(A) (P/ JATAIZINHO)	ENTR. PR-090	Estadual	NORTE	VALE DO TIBAGI	3	226	23º 15' 38,97"	51º 00' 43,75"	223	23º 15' 00,09"	51º 02' 50,25"		
PR 862	Eixo Principal	862E0010EPR	0	4,24	4,24	D	CONTORNO DE IBIPORÃ: ENTR. BR-369(A) (P/ JATAIZINHO)	ENTR. PR-090	Estadual	NORTE	VALE DO TIBAGI	3	226	23º 15' 38,97"	51º 00' 43,75"	223	23º 15' 00,09"	51º 02' 50,25"		
PR 862	Eixo Principal	862D0020EPR	4,24	12,64	8,40	D	CONTORNO DE IBIPORÃ: ENTR. PR-090	ENTR. BR-369(B) (P/ LONDRINA)	Estadual	NORTE	VALE DO TIBAGI	3	223	23º 15' 00,09"	51º 02' 50,25"	219	23º 17' 33,90"	51º 05' 40,88"		
PR 862	Eixo Principal	862E0020EPR	4,24	12,64	8,40	D	CONTORNO DE IBIPORÃ: ENTR. PR-090	ENTR. BR-369(B) (P/ LONDRINA)	Estadual	NORTE	VALE DO TIBAGI	3	223	23º 15' 00,09"	51º 02' 50,25"	219	23º 17' 33,90"	51º 05' 40,88"		
PR 870	Eixo Principal	870P0010EPR	0	5,90	5,90	PLA	CONTORNO DE UMUARAMA: ENTR. PR-580	ENTR. PR-489	Estadual											
PR 873	Eixo Principal	873S0010EPR	0	2,86	2,86	S	ENTR. PR-182	MARIPÁ	Estadual	OESTE	OESTE	2	7	24º 25' 07,55"	53º 51' 53,43"	1.356	24º 25' 09,84"	53º 50' 12,55"		
PR 874	Coincidente	-	0	1,26	1,26	S	ENTR. BR-277 (STA. TEREZINHA DO ITAIPU) (A)	SANTA TEREZINHA DO ITAIPÚ (B)	Municipal				767	25º 26' 37,02"	54º 23' 50,40"	1.341	25º 26' 05,41"	54º 24' 20,92"	PR 874	874M0005MUN
PR 874	Eixo Principal	87450010EPR	1,26	14,88	13,62	S	SANTA TEREZINHA DO ITAIPÚ (B)	TERMINAL TURÍSTICO LAGO DE ITAIPÚ	Estadual	OESTE	OESTE	1	1.341	25º 26' 05,41"	54º 24' 20,92"	1.638	25º 22' 08,15"	54º 29' 48,97"		
PR 875	Eixo Principal	87550010EPR	0	2,30	2,30	S	ENTR. BR-277	GUARANIAÇU	Estadual	OESTE	OESTE	4	80	25º 05' 58,62"	52º 53' 42,11"	1.456	25º 05' 48,33"	52º 52' 26,89"		
PR 879	Eixo Principal	87950010EPR	0	7,73	7,73	S	ENTR. PR-473	ENTR. RODOVIA MUNICIPAL	Estadual	OESTE	CENTRO SUDOESTE	5	62	25º 36' 41,69"	53º 07' 56,36"	1.342	25º 39' 18,01"	53º 10' 11,18"		
PR 879	Eixo Principal	87950020EPR	7,73	12,59	4,86	S	ENTR. RODOVIA MUNICIPAL	BOA ESPERANÇA DO IGUAÇU	Estadual	OESTE	CENTRO SUDOESTE	5	1.342	25º 39' 18,01"	53º 10' 11,18"	1.417	25º 38' 26,29"	53º 12' 34,28"		
PR 880	Eixo Principal	88050010EPR	0	1,96	1,96	S	ENTR. PR-281	FACULDADE CESREAL	Estadual	OESTE	CENTRO SUDOESTE	6	39	25º 47' 46,12"	53º 30' 23,71"	2.254	25º 46' 59,09"	53º 31' 10,19"		
PR 880	Coincidente	-	1,96	2,80	0,84	S	FACULDADE CESREAL	REALEZA	Municipal				2.254	25º 46' 59,09"	53º 31' 10,19"	1.375	25º 46' 37,90"	53º 31' 28,99"	PR 880	880M0010MUN
PR 881	Eixo Principal	88150010EPR	0	7,08	7,08	S	ENTR. PR-583	BELA VISTA DO CAROBA	Estadual	OESTE	CENTRO SUDOESTE	6	20	25º 49' 24,41"	53º 41' 38,45"	1.366	25º 52' 41,28"	53º 40' 01,45"		
PR 883	Eixo Principal	88350010EPR	0	3,50	3,50	S	ENTR. BR-163	MARCIANÓPOLIS	Estadual	OESTE	CENTRO SUDOESTE	6	22	26º 07' 09,01"	53º 40' 47,23"	1.367	26º 06' 34,57"	53º 38' 51,09"		
PR 884	Eixo Principal	88450010EPR	0	5,53	5,53	S	ENTR. PR-180	RENASCENÇA (PRC-280)	Estadual	OESTE	CENTRO SUDOESTE	5	73	26º 11' 01,24"	53º 00' 33,98"	787	26º 09' 16,87"	52º 58' 19,20"		
PR 885	Eixo Principal	88550010EPR	0	4,54	4,54	S	ENTR. BR-163	BOM JESUS DO SUL	Estadual	OESTE	CENTRO SUDOESTE	6	25	26º 12' 00,30"	53º 38' 31,43"	1.369	26º 11' 30,28"	53º 36' 05,59"		
PR 886	Eixo Principal	88650010EPR	0	7,61	7,61	S	ENTR. PR-182	STA. IZABEL DO OESTE	Estadual	OESTE	CENTRO SUDOESTE	6	41	25º 53' 04,52"	53º 28' 15,36"	1.828	25º 49' 33,83"	53º 29' 00,79"		
PR 889	Eixo Principal	88950010EPR	0	1,32	1,32	S	ENTR. PR-281	PONTE INTERNACIONAL RIO STO. ANTÔNIO	Estadual	OESTE	CENTRO SUDOESTE	6	2	25º 35' 42,40"	53º 57' 48,17"	1.348	25º 36' 07,60"	53º 58' 11,57"		
PR 897	Eixo Principal	897D0010EPR	0	3,94	3,94	D	CONTORNO DE MARIALVA: ENTR. BR-376(A) (P/MARINGÁ)	ENTR. PR-455	Estadual	NOROESTE	NOROESTE	2	1.782	23º 28' 19,48"	51º 49' 11,92"	1.867	23º 29' 59,08"	51º 48' 13,23"		
PR 897	Eixo Principal	897E0010EPR	0	3,94	3,94	D	CONTORNO DE MARIALVA: ENTR. BR-376(A) (P/MARINGÁ)	ENTR. PR-455	Estadual	NOROESTE	NOROESTE	2	1.782	23º 28' 19,48"	51º 49' 11,92"	1.867	23º 29' 59,08"	51º 48' 13,23"		
PR 897	Eixo Principal	897D0020EPR	3,94	7,47	3,53	D	CONTORNO DE MARIALVA: ENTR.PR-455	ENTR.BR-376(B) (P/ MANDAGUARI)	Estadual	NOROESTE	NOROESTE	2	1.867	23º 29' 59,08"	51º 48' 13,23"	1.783	23º 29' 58,72"	51º 46' 13,94"		
PR 897	Eixo Principal	897E0020EPR	3,94	7,47	3,53	D	CONTORNO DE MARIALVA: ENTR.PR-455	ENTR.BR-376(B) (P/ MANDAGUARI)	Estadual	NOROESTE	NOROESTE	2	1.867	23º 29' 59,08"	51º 48' 13,23"	1.783	23º 29' 58,72"	51º 46' 13,94"		
PR 900	Eixo Principal	900DOO10EPR	0	6,08	6,08	D	INÍCIO CONTORNO PEABIRU	FINAL CONTORNO PEABIRU	Estadual	NOROESTE	NOROESTE	5	111	23º 53' 34,98"	52º 19' 35,39"	1.986	23º 56' 20,34"	52º 20' 49,05"		
PR 900	Eixo Principal	900EOO10EPR	0	6,08	6,08	D	INÍCIO CONTORNO PEABIRU	FINAL CONTORNO PEABIRU	Estadual	NOROESTE	NOROESTE	5	111	23º 53' 34,98"	52º 19' 35,39"	1.986	23º 56' 20,34"	52º 20' 49,05"		
PR 912	Eixo Principal	91250010EPR	0	10,09	10,09	S	ENTR. PR-449	PONTE SOBRE O RIO CHOPIM	Estadual	OESTE	VALE DO CHOPIM	8	1.015	26º 27' 06,58"	52º 01' 14,44"	1.837	26º 21' 55,23"	52º 00' 18,92"		
PR 912	Eixo Principal	91250030EPR	10,09	27,30	17,21	S	PONTE SOBRE O RIO CHOPIM	FINAL DA PAVIMENTAÇÃO (CEL DOMINGOS SOARES)	Estadual	OESTE	VALE DO CHOPIM	8	1.837	26º 21' 55,23"	52º 00' 18,92"	1.838	26º 13' 48,58"	52º 01' 51,79"		
PR 916	Eixo Principal	91650010EPR	0	4,91	4,91	S	ENTR. BR-158	ENTR. PR-493	Estadual	OESTE	VALE DO CHOPIM	7	2.118	26º 08' 53,32"	52º 39' 41,92"	2.119	26º 09' 07,78"	52º 42' 21,25"		
PR 916	Eixo Principal	916P0020EPR	4,91	19,25	14,34	PLA	ENTR. PR-493	ENTR. PRC-158	Estadual											
PR 918	Eixo Principal	91850010EPR	0	7,18	7,18	S	ENTR. PR-493	BOM SUCESSO DO SUL	Estadual	OESTE	VALE DO CHOPIM	7	86	26º 05' 35,16"	52º 46' 09,11"	1.459	26º 04' 26,20"	52º 49' 48,05"		
PR 920	Eixo Principal	92050010EPR	0	1,65	1,65	S	ENTR. PR-471	BELA VISTA DO PIQUIRI	Estadual	NOROESTE	CENTRO	6	82	24º 41' 09,83"	52º 52' 07,63"	1.454	24º 41' 05,20"	52º 52' 53,09"		
PR 925	Eixo Principal	925D0010EPR	0	1,46	1,46	D	ENTR. BR-369	UBIRATÃ	Estadual	NOROESTE	CENTRO	6	70	24º 33' 24,98"	52º 59' 54,54"	1.444	24º 32' 48,71"	52º 59' 22,29"		
PR 925	Eixo Principal	925E0010EPR	0	1,46	1,46	D	ENTR. BR-369	UBIRATÃ	Estadual	NOROESTE	CENTRO	6	70	24º 33' 24,98"	52º 59' 54,54"	1.444	24º 32' 48,71"	52º 59' 22,29"		

GOVERNO DO ESTADO DO PARANÁ
SECRETARIA DE ESTADO DE INFRAESTRUTURA E LOGÍSTICA
DEPARTAMENTO DE ESTRADAS DE RODAGEM

RODOVIAS ESTADUAIS

Rodovia	Tipo	Trecho	Trecho km	Trecho km	Ext (km)	Pista	De	Para	Jurisdição	SR	Responsável SR ou ER	Área Gestão	Coordenadas Geográficas Ref	Latitude (S)	Longitude (O)	Ref	Latitude (S)	Longitude (O)	Coincidência Rodovia(s)	Trecho(s) SRE/SNV
PR 930	Eixo Principal	93050100EPR	0	2,15	2,15	S	ENTR. BR-376	ALTO PARANÁ	Estadual	NOROESTE	CAIUÁ	4	110	23º 06' 39,33"	52º 20' 10,44"	1.490	23º 07' 43,28"	52º 19' 45,67"		
PR 933	Eixo Principal	93350010EPR	0	1,06	1,06	S	ENTR. PR-542	COLORADO	Estadual	NOROESTE	NOROESTE	1	1.717	22º 50' 10,11"	51º 56' 57,13"	1.521	22º 50' 24,61"	51º 57' 30,04"		
PR 935	Coincidente		0	2,32	2,32	S	ENTR. PR-463	NOVA ESPERANÇA	Municipal				119	23º 09' 39,32"	52º 10' 54,99"	1.504	23º 10' 14,06"	52º 11' 58,21"	PR 935	935M0010MUN
PR 937	Eixo Principal	93750010EPR	0	3,54	3,54	S	CONT. DE JAGUAPITÃ: ENTR. PR-454 (JAGUAPITÃ)	ENTR. PR-340 (JAGUAPITÃ)	Estadual	NORTE	VALE DO IVAÍ	1	1.718	23º 07' 05,65"	51º 32' 38,75"	1.746	23º 07' 02,22"	51º 31' 23,69"		
PR 940	Eixo Principal	940D0010EPR	0	1,05	1,05	D	ENTR. PR-463	PARANACITY	Estadual	NOROESTE	CAIUÁ	4	123	22º 56' 07,87"	52º 08' 23,85"	1.391	22º 55' 52,45"	52º 08' 56,60"		
PR 940	Eixo Principal	940E0010EPR	0	1,05	1,05	D	ENTR. PR-463	PARANACITY	Estadual	NOROESTE	CAIUÁ	4	123	22º 56' 07,87"	52º 08' 23,85"	1.391	22º 55' 52,45"	52º 08' 56,60"		
PR 940	Coincidente	-	1,05	1,84	0,79	D	PARANACITY (A)	ENTR. PR-464 (PLAN.) (PARANACITY) (B)	Municipal				1.391	22º 55' 52,45"	52º 08' 56,60"	1.957	22º 55' 36,94"	52º 09' 11,14"	PR 940	940M0015MUN
PR 951	Eixo Principal	95150010EPR	0	7,01	7,01	S	ENTR. BR-277	COLÔNIA WITMARSUN	Estadual	CAMPOS GERAIS	CENTRO SUL	2	295	25º 28' 11,97"	49º 47' 27,12"	1.605	25º 25' 13,26"	49º 49' 14,16"		
PR 958	Eixo Principal	95850010EPR	0	2,70	2,70	S	CONTORNO SUL DE WENCESLAU BRAZ: ENTR. PR-092	CONTORNO SUL DE WENCESLAU BRAZ: ENTR. PR-422	Estadual	CAMPOS GERAIS	CERNE	1	2.125	23º 54' 30,97"	49º 48' 59,44"	2.128	23º 53' 49,20"	49º 47' 47,15"		
PR 960	Eixo Principal	96050010EPR	0	4,53	4,53	S	ENTR. PRC-272	JABOTI	Estadual	NORTE	NORTE VELHO	8	272	23º 47' 16,19"	50º 05' 06,62"	1.601	23º 45' 04,09"	50º 04' 33,69"		
PR 961	Eixo Principal	96150010EPR	0	2,14	2,14	S	ENTR. BR-153	CONSELHEIRO MAIRINCK	Estadual	NORTE	NORTE VELHO	8	266	23º 37' 39,60"	50º 08' 51,59"	1.599	23º 37' 21,14"	50º 10' 01,33"		
PR 962	Eixo Principal	96250010EPR	0	1,12	1,12	S	ENTR. PR-160	CURIÚVA	Estadual	NORTE	NORTE VELHO	8	248	24º 02' 03,33"	50º 26' 33,86"	1.588	24º 02' 15,85"	50º 27' 07,98"		
PR 963	Eixo Principal	96350010EPR	0	9,49	9,49	S	ENTR. PR-435 (CAMPINHO)	ENTR. PR-436 (P/ VILA GUAÍ)	Estadual	NORTE	NORTE VELHO	5	256	23º 46' 34,88"	50º 16' 59,89"	982	23º 43' 44,91"	50º 13' 08,07"		
PR 967	Eixo Principal	96750010EPR	0	0,45	0,45	S	ENTR. BR-163	SANTA LÚCIA	Estadual	OESTE	OESTE	4	30	25º 24' 25,94"	53º 34' 21,35"	1.370	25º 24' 28,45"	53º 34' 05,87"		
PR 969	Eixo Principal	96950010EPR	0	4,71	4,71	S	ENTR. PR-182	ENTR. PR-682 (SANTA ELISA)	Estadual	NOROESTE	ENTRE RIOS	10	43	23º 32' 59,11"	53º 24' 38,29"	1.177	23º 32' 30,71"	53º 27' 21,08"		
PR 970	Eixo Principal	97050010EPR	0	4,80	4,80	S	CONTORNO OESTE MAL. CÂNDIDO RONDON: ENTR. PRC-467	CONTORNO OESTE MAL. CÂNDIDO RONDON: ENTR. BR-163	Estadual	OESTE	OESTE	2	105	24º 33' 26,57"	54º 06' 00,60"	106	24º 31' 10,49"	54º 06' 14,13"		
PR 975	Eixo Principal	97500010EPR	0	5,40	5,40	EOP	CONTORNO DE PALOTINA (ENTR. PR-182(A))	CONTORNO DE PALOTINA (ENTR. PR-364(A))	Estadual	OESTE	OESTE	2	2.121	24º 19' 17,83"	53º 49' 59,44"	2.122	24º 16' 54,51"	53º 48' 12,29"		
PR 975	Eixo Principal	97500020EPR	5,40	12,00	6,60	EOP	CONTORNO DE PALOTINA (ENTR. PR-364(A))	CONTORNO DE PALOTINA (ENTR. PR-182(B))	Estadual	OESTE	OESTE	2	2.122	24º 16' 54,51"	53º 48' 12,29"	2.123	24º 14' 36,85"	53º 50' 40,93"		
PR 975	Eixo Principal	97500030EPR	12,00	15,20	3,20	EOP	CONTORNO DE PALOTINA (ENTR. PR-182(B))	CONTORNO DE PALOTINA (ENTR. PR-364(B))	Estadual	OESTE	OESTE	2	2.123	24º 14' 36,85"	53º 50' 40,93"	2.124	24º 13' 48,73"	53º 52' 17,83"		
PR 977	Eixo Principal	97750010EPR	0	1,10	1,10	S	ENTR. VARIANTE PR-317	ENTR. PR-317	Estadual	NOROESTE	CENTRO	2	2.115	23º 41' 36,79"	52º 08' 41,36"	2.116	23º 41' 49,16"	52º 08' 06,18"		
PR 978	Eixo Principal	97850010EPR	0	0,98	0,98	S	ENTR. PR-317	ENTR. VARIANTE PR-317	Estadual	NOROESTE	NOROESTE	2	2.117	23º 40' 09,04"	52º 07' 19,76"	2.113	23º 39' 51,65"	52º 07' 47,53"		
PR 980	Eixo Principal	98050010EPR	0	3,00	3,00	S	ENTR. PR-445	TAMARANA	Estadual	NORTE	VALE DO TIBAGI	3	216	23º 42' 37,49"	51º 07' 21,91"	1.565	23º 43' 27,49"	51º 05' 54,71"		
PR 986	Eixo Principal	986D0010EPR	0	9,90	9,90	D	CONT. DE ROLÂNDIA: ENTR. BR-369(A) (P/ CAMBÉ)	ENTR. BR-369(B) (P/ ARAPONGAS)	Estadual	NORTE	VALE DO IVAÍ	1	198	23º 17' 51,21"	51º 19' 12,65"	192	23º 20' 56,48"	51º 23' 08,24"		
PR 986	Eixo Principal	986E0010EPR	0	9,90	9,90	D	CONT. DE ROLÂNDIA: ENTR. BR-369(A) (P/ CAMBÉ)	ENTR. BR-369(B) (P/ ARAPONGAS)	Estadual	NORTE	VALE DO IVAÍ	1	198	23º 17' 51,21"	51º 19' 12,65"	192	23º 20' 56,48"	51º 23' 08,24"		
PR 987	Eixo Principal	98750010EPR	0	1,42	1,42	S	ENTR. BR-376	ORTIGUEIRA	Estadual	NORTE	VALE DO IVAÍ	10	857	24º 12' 34,38"	50º 55' 31,44"	936	24º 12' 58,35"	50º 56' 14,31"		
PR 990	Eixo Principal	99000010EPR	0	12,60	12,60	EOP	ENTR. PR-364	REBOUÇAS	Estadual	CAMPOS GERAIS	CENTRO SUL	4	2.126	25º 40' 02,74"	50º 33' 46,68"	2.127	25º 37' 48,33"	50º 40' 42,64"		
PR 991	Eixo Principal	99100005EPR	0	1,64	1,64	EOP	VARIANTE BAIRRO RIOZINHO/IRATI (ENTR. PR-364)	VARIANTE BAIRRO RIOZINHO/IRATI (ENTR. BR-153)	Estadual	CAMPOS GERAIS	CENTRO SUL	4	2.216	25º 37' 06,67"	50º 38' 52,98"	2.258	25º 31' 36,62"	50º 39' 12,96"		

Diário OFICIAL Paraná
Poder Executivo Estadual

Diário Oficial Certificado Digitalmente
O Departamento de Imprensa Oficial do Estado do Paraná, da garantia de autenticidade deste documento, disponibilizado através do site http://www.imprensaoficial.pr.gov.br

GOVERNO DO ESTADO DO PARANÁ
SECRETARIA DE ESTADO DE INFRAESTRUTURA E LOGÍSTICA
DEPARTAMENTO DE ESTRADAS DE RODAGEM

RODOVIAS ESTADUAIS COINCIDENTES (PRC)

Rodovia	Tipo	Trecho	Trecho km	Trecho km	Ext (km)	Pista	De	Para	Jurisdição	SR	Responsável SR ou ER	Área Gestão	Coordenadas Geográficas Ref	Latitude (S)	Longitude (O)	Ref	Latitude (S)	Longitude (O)	Coincidência Rodovia(s)	Trecho(s) SRE/SNV
PRC 158	Coincidente	-	56,00	56,47	0,47	S	ENTR. PR-494/556 (PLAN.) (S. JOÃO DO CAIUÁ) (A)	SÃO JOÃO DO CAIUÁ (B)	Municipal				1.948	22º 51' 33,96"	52º 20' 08,95"	551	22º 51' 32,65"	52º 20' 25,15"	PRC 158	158M0045MUN
PRC 158	Eixo Principal	158S0050PRC	56,47	83,19	26,72	S	SÃO JOÃO DO CAIUÁ (B)	SUMARÉ	Estadual	NOROESTE	CAIUÁ	4	551	22º 51' 32,65"	52º 20' 25,15"	1.748	23º 04' 24,59"	52º 24' 33,00"		
PRC 158	Eixo Principal	158S0055PRC	83,19	85,43	2,24	S	SUMARÉ	ENTR. BR-376 (A) (SUMARÉ)	Estadual	NOROESTE	CAIUÁ	4	1.748	23º 04' 24,59"	52º 24' 33,00"	541	23º 05' 18,11"	52º 23' 46,29"		
PRC 158	Eixo Principal	158S0070PRC	85,93	99,10	13,17	S	ENTR. BR-376 (B)	ENTR. PR-492 (TAMBOARA)	Estadual	NOROESTE	CAIUÁ	7	100	23º 05' 25,28"	52º 23' 31,02"	1.202	23º 10' 53,23"	52º 28' 27,61"		
PRC 158	Coincidente	-	99,10	105,80	6,70	S	ENTR PR-492 (A)	ENTR PR-492 (B) (TAMBOARA)	Estadual										PR 492	49250030/50041EPR
PRC 158	Coincidente	-	105,80	110,90	5,10	S	ENTR PR-492 (B) (TAMBOARA)	ENTR PR-559 (A)	Estadual										PR 685	685S0010EPR
PRC 158	Coincidente	-	110,90	117,70	6,80	S	ENTR PR-559 (A)	ENTR PR-498/559 (B) (SÃO CARLOS DO IVAÍ)	Estadual										PR 559	559S0010EPR
PRC 158	Eixo Principal	158P0010PRC	172,30	198,60	26,30	PLA	ENTR PR-082 (TERRA BOA)	ENTR PR-465 (A)	Estadual										BR 158	158BPR0850
PRC 158	Coincidente	-	198,60	200,90	2,30	S	ENTR PR-465 (A)	ENTR PR-317/465 (B) (PEABIRÚ)	Estadual										PR 465	465S0010EPR
PRC 158	Eixo Principal	158S0100PRC	200,90	203,86	2,96	S	ENTR PR-317/465 (B) (PEABIRÚ)	AC. PEABIRU (AV. VILA RICA)	Estadual	NOROESTE	CENTRO	5	111	23º 53' 34,98"	52º 19' 35,39"	542	23º 55' 05,16'	52º 20' 20,64"		
PRC 158	Eixo Principal	158S0110PRC	203,86	206,34	2,48	S	AC. PEABIRU (AV. VILA RICA)	INÍCIO PISTA DUPLA	Estadual	NOROESTE	CENTRO	5	542	23º 55' 05,16'	52º 20' 20,64"	1.986	23º 56' 20,34"	52º 20' 49,05"		
PRC 158	Eixo Principal	158D0115PRC	206,34	212,02	5,68	D	INÍCIO PISTA DUPLA	ENTR BR-272 (A) (ANEL VIÁRIO CAMPO MOURÃO)	Estadual	NOROESTE	CENTRO	5	1.986	23º 56' 20,34"	52º 20' 49,05"	109	23º 59' 21,50"	52º 21' 26,07"		
PRC 158	Eixo Principal	158E0115PRC	206,34	212,02	5,68	D	INÍCIO PISTA DUPLA	ENTR BR-272 (A) (ANEL VIÁRIO CAMPO MOURÃO)	Estadual	NOROESTE	CENTRO	5	1.986	23º 56' 20,34"	52º 20' 49,05"	109	23º 59' 21,50"	52º 21' 26,07"		
PRC 158	Eixo Principal	158S0120PRC	212,02	221,58	9,56	S	ENTR BR-272 (A) (ANEL VIÁRIO CAMPO MOURÃO)	ENTR BR-272 (B) (PLAN.) / 369(A)(PLAN)	Estadual	NOROESTE	CENTRO	5	109	23º 59' 21,50"	52º 21' 26,07"	2.025	24º 02' 43,85"	52º 19' 21,45"		
PRC 158	Eixo Principal	158S0200PRC	408,20	410,32	2,12	S	ENTR BR-277 (B)	ACESSO LARANJEIRAS DO SUL	Estadual	CAMPOS GERAIS	CENTRO OESTE	7	2.029	25º 23' 11,18"	52º 24' 51,26"	544	25º 24' 12,60"	52º 25' 17,86"		
PRC 158	Eixo Principal	158S0210PRC	410,32	426,01	15,69	S	ACESSO LARANJEIRAS DO SUL	ENTR. PR-484(PLAN) (AC. RIO BONITO DO IGUAÇU)	Estadual	CAMPOS GERAIS	CENTRO OESTE	7	544	25º 24' 12,60"	52º 25' 17,86"	545	25º 29' 19,88'	52º 31' 41,18"		
PRC 158	Eixo Principal	158S0220PRC	426,01	448,58	22,57	S	ENTR. PR-484(PLAN) (AC. RIO BONITO DO IGUAÇU)	AC. USINA SALTO SANTIAGO	Estadual	CAMPOS GERAIS	CENTRO OESTE	7	545	25º 29' 19,88'	52º 31' 41,18"	546	25º 36' 57,78"	52º 37' 56,60"		
PRC 158	Eixo Principal	158S0230PRC	448,58	458,45	9,87	S	AC. USINA SALTO SANTIAGO	INÍCIO PISTA DUPLA (SAUDADE DO IGUAÇU)	Estadual	OESTE	VALE DO CHOPIM	7	546	25º 36' 57,78"	52º 37' 56,60"	2.105	25º 41' 04,51"	52º 36' 51,79"		
PRC 158	Coincidente	-	458,45	460,44	1,99	D	INÍCIO PISTA DUPLA (SAUDADE DO IGUAÇU)	FINAL PISTA DUPLA (SAUDADE DO IGUAÇU)	Municipal				2.105	25º 41' 04,51"	52º 36' 51,79"	2.106	25º 42' 00,84"	52º 37' 14,95"	PRC 158	158M0235MUN
PRC 158	Eixo Principal	158S0240PRC	460,44	466,55	6,11	S	FINAL PISTA DUPLA (SAUDADE DO IGUAÇU)	ENTR. PR-570 (P/ SULINA)	Estadual	OESTE	VALE DO CHOPIM	7	2.106	25º 42' 00,84"	52º 37' 14,95"	93	25º 44' 53,22"	52º 36' 57,96"		
PRC 158	Eixo Principal	158S0250PRC	466,55	474,24	7,69	S	ENTR. PR-570 (P/ SULINA)	ENTR. PR-281(A) (P/ SÃO JOÃO)	Estadual	OESTE	VALE DO CHOPIM	7	93	25º 44' 53,22"	52º 36' 57,96"	94	25º 48' 43,54"	52º 36' 34,09"		
PRC 158	Eixo Principal	158S0330PRC	474,24	482,17	7,93	S	ENTR. PR-281(A) (P/ SÃO JOÃO)	CHOPINZINHO (A)	Estadual	OESTE	VALE DO CHOPIM	7	94	25º 48' 43,54"	52º 36' 34,09"	2.058	25º 50' 48,73"	52º 33' 04,96"		
PRC 158	Coincidente	-	482,17	486,70	4,53	S	CHOPINZINHO (A)	ENTR. PR-281 (CHOPINZINHO) (B)	Municipal				2.058	25º 50' 48,73"	52º 33' 04,96"	1.482	25º 51' 37,57"	52º 30' 54,17"	PRC 158	158M0337MUN
PRC 158	Eixo Principal	158S0350PRC	486,70	503,13	16,43	S	ENTR. PR-281 (B) (CHOPINZINHO)	CORONEL VIVIDA (A)	Estadual	OESTE	VALE DO CHOPIM	7	1.482	25º 51' 37,57"	52º 30' 54,17"	1.477	25º 58' 29,18"	52º 33' 53,17"		
PRC 158	Coincidente	-	503,13	504,14	1,01	S	CORONEL VIVIDA (A)	ENTR. PR-562 (PLAN.) (CORONEL VIVIDA)	Municipal				1.477	25º 58' 29,18"	52º 33' 53,17"	2.014	25º 58' 55,97"	52º 33' 54,57"	PRC 158	158M0353MUN
PRC 158	Coincidente	-	504,14	505,43	1,29	S	ENTR. PR-562 (PLAN.) (CORONEL VIVIDA)	AC. SECUND. CEL. VIVIDA (B)	Municipal				2.014	25º 58' 55,97"	52º 33' 54,57"	917	25º 59' 23,89"	52º 33' 20,54"	PRC 158	158M0357MUN
PRC 158	Eixo Principal	158S0410PRC	544,43	551,23	6,80	S	ENTR. PRC-280 (A) (PATO BRANCO)	AC. NORTE VITORINO	Estadual	OESTE	VALE DO CHOPIM	8	556	26º 16' 13,37"	52º 42' 43,43"	557	26º 15' 30,95"	52º 46' 24,49"		
PRC 158	Eixo Principal	158S0415PRC	551,23	552,78	1,55	S	AC. NORTE VITORINO	ENTR. PRC-280 (B) (VITORINO)	Estadual	OESTE	VALE DO CHOPIM	8	557	26º 15' 30,95"	52º 46' 24,49"	85	26º 15' 29,46"	52º 47' 15,73"		
PRC 158	Eixo Principal	158S0420PRC	552,78	553,82	1,04	S	ENTR. PRC-280 (B) (VITORINO)	ENTR. AV. BRASIL-ARGENTINA (ACESSO OESTE VITORINO)	Estadual	OESTE	VALE DO CHOPIM	8	85	26º 15' 29,46"	52º 47' 15,73"	558	26º 16' 02,34"	52º 47' 16,21"		
PRC 158	Eixo Principal	158S0430PRC	553,82	565,98	12,16	S	ENTR. AV. BRASIL-ARGENTINA (ACESSO OESTE VITORINO)	DIV. PR/SC (ENTR. R. NEREU RAMOS/S. LOURENÇO DO OESTE)	Estadual	OESTE	VALE DO CHOPIM	8	558	26º 16' 02,34"	52º 47' 16,21"	1.754	26º 20' 48,75"	52º 51' 08,05"		
PRC 272	Eixo Principal	272S0010PRC	0	6,00	6,00	S	DIVISA PR/SP	ENTR. PR-151 (A) (NÃO PAV.) (P/ SALTO DO ITARARÉ)	Estadual	CAMPOS GERAIS	CERNE	1	711	23º 43' 35,88"	49º 33' 14,84"	712	23º 44' 56,29"	49º 35' 55,51"		
PRC 272	Eixo Principal	272S0013PRC	6,00	8,88	2,88	S	ENTR PR-151 (A)(NÃO PAV.) (P/ SALTO DO ITARARÉ)	ENTR. PR-151 (B) (SANT. ITARARÉ) (A)	Estadual	CAMPOS GERAIS	CERNE	1	712	23º 44' 56,29"	49º 35' 55,51"	713	23º 45' 18,54"	49º 37' 29,84"		
PRC 272	Coincidente	-	8,88	10,10	1,22	S	ENTR. PR-151 (B) (SANT. ITARARÉ) (A)	SANTANA DO ITARARÉ (B)	Municipal				713	23º 45' 18,54"	49º 37' 29,84"	709	23º 44' 59,93"	49º 37' 56,35"	PRC 272	272M0014MUN
PRC 272	Eixo Principal	272N0015PRC	10,10	18,05	7,95	NPV	SANTANA DO ITARARÉ (B)	RIO DAS POMBAS	Estadual	CAMPOS GERAIS	CERNE	1	709	23º 44' 59,93"	49º 37' 56,35"	710	23º 44' 34,00"	49º 41' 50,60"		
PRC 272	Eixo Principal	272N0020PRC	18,05	27,68	9,63	NPV	RIO DAS POMBAS	ENTR. PR-092 (A) (P/ SIQUEIRA CAMPOS)	Estadual	NORTE	NORTE PIONEIRO	9	710	23º 44' 34,00"	49º 41' 50,60"	466	23º 44' 04,16"	49º 47' 04,11"		
PRC 272	Coincidente	-	27,68	33,88	6,20	EOD	ENTR. PRC-272 (A) (NÃO PAV.) (P/ SANTANA DO ITARARÉ)	INÍCIO DUPLICAÇÃO SIQUEIRA CAMPOS	Estadual										PR 092	092O0020EPR
PRC 272	Coincidente	-	33,88	35,17	1,29	EOD	INÍCIO DUPLICAÇÃO SIQUEIRA CAMPOS	AC. I SIQUEIRA CAMPOS	Estadual										PR 092	092O0021EPR
PRC 272	Coincidente	-	35,17	35,44	0,27	EOD	AC. I SIQUEIRA CAMPOS	AC. II SIQUEIRA CAMPOS	Estadual										PR 092	092O0022EPR
PRC 272	Coincidente	-	35,44	36,50	1,06	EOD	AC. II SIQUEIRA CAMPOS	ENTR. PR-424 (P/ SALTO DO ITARARÉ)	Estadual										PR 092	092O0024EPR
PRC 272	Coincidente	-	36,50	38,16	1,66	EOD	ENTR. PR-424 (P/ SALTO DO ITARARÉ)	ENTR. PRC-272 (B) (P/ TOMAZINA)	Estadual										PR 092	092O0026EPR
PRC 272	Eixo Principal	272S0050PRC	38,16	41,02	2,86	S	ENTR. PR-092 (B)	AC. III SIQUEIRA CAMPOS	Estadual	NORTE	NORTE VELHO	9	293	23º 40' 10,21"	49º 50' 27,05"	714	23º 41' 31,45"	49º 50' 38,57"		
PRC 272	Eixo Principal	272S0060PRC	41,02	57,49	16,47	S	AC. III SIQUEIRA CAMPOS	ENTR. PR-422 (TOMAZINA)	Estadual	NORTE	NORTE VELHO	9	714	23º 41' 31,45"	49º 50' 38,57"	715	23º 46' 43,54"	49º 56' 48,24"		
PRC 272	Eixo Principal	272S0070PRC	57,49	58,71	1,22	S	ENTR. PR-422 (TOMAZINA)	RIO DAS CINZAS (TOMAZINA)	Estadual	NORTE	NORTE VELHO	9	715	23º 46' 43,54"	49º 56' 48,24"	1.709	23º 46' 34,66"	49º 57' 27,96"		
PRC 272	Eixo Principal	272S0080PRC	58,71	70,90	12,19	S	RIO DAS CINZAS (TOMAZINA)	ACESSO I PINHALÃO	Estadual	NORTE	NORTE VELHO	8	1.709	23º 46' 34,66"	49º 57' 27,96"	716	23º 47' 16,43"	50º 03' 06,52"		
PRC 272	Eixo Principal	272S0090PRC	70,90	71,63	0,73	S	ACESSO I PINHALÃO	PINHALÃO (A)	Estadual	NORTE	NORTE VELHO	8	716	23º 47' 16,43"	50º 03' 06,52"	1.972	23º 47' 11,15"	50º 03' 30,77"		
PRC 272	Coincidente	-	71,63	72,13	0,50	S	PINHALÃO (A)	PINHALÃO (B)	Municipal				1.972	23º 47' 11,15"	50º 03' 30,77"	1.973	23º 47' 06,56"	50º 03' 47,84"	PRC 272	272M0095MUN
PRC 272	Eixo Principal	272S0100PRC	72,13	74,52	2,39	S	PINHALÃO (B)	ENTR. PR-960 (AC. A JABOTI)	Estadual	NORTE	NORTE VELHO	8	1.973	23º 47' 06,56"	50º 03' 47,84"	272	23º 47' 16,19"	50º 05' 06,62"		
PRC 272	Eixo Principal	272S0110PRC	74,52	81,09	6,57	S	ENTR. PR-960 (AC. A JABOTI)	ACESSO A JAPIRA	Estadual	NORTE	NORTE VELHO	8	272	23º 47' 16,19"	50º 05' 06,62"	267	23º 48' 35,54"	50º 08' 23,35"		
PRC 272	Eixo Principal	272D0130PRC	81,09	81,68	0,59	D	ACESSO A JAPIRA	FINAL PISTA DUPLA	Estadual	NORTE	NORTE VELHO	8	267	23º 48' 35,54"	50º 08' 23,35"	718	23º 48' 50,58"	50º 08' 36,41"		
PRC 272	Eixo Principal	272E0130PRC	81,09	81,68	0,59	D	ACESSO A JAPIRA	FINAL PISTA DUPLA	Estadual	NORTE	NORTE VELHO	8	267	23º 48' 35,54"	50º 08' 23,35"	718	23º 48' 50,58"	50º 08' 36,41"		
PRC 272	Eixo Principal	272S0135PRC	81,68	82,06	0,38	S	FINAL PISTA DUPLA	ACESSO SECUND. JAPIRA	Estadual	NORTE	NORTE VELHO	8	718	23º 48' 50,58"	50º 08' 36,41"	719	23º 49' 02,35"	50º 08' 35,23"		
PRC 272	Eixo Principal	272S0140PRC	82,06	86,32	4,26	S	ACESSO SECUND. JAPIRA	ENTR. BR-153 (A)	Estadual	NORTE	NORTE VELHO	8	719	23º 49' 02,35"	50º 08' 35,23"	519	23º 48' 50,94"	50º 10' 44,63"		
PRC 272	Eixo Principal	272S0170PRC	93,72	95,24	1,52	S	ENTR. BR-153(B) PRC-153 (IBAITI)	ENTR. PR-435	Estadual	NORTE	NORTE VELHO	8	1.756	23º 52' 24,92"	50º 12' 10,18"	720	23º 52' 49,74"	50º 12' 51,18"		
PRC 272	Eixo Principal	272S0190PRC	95,24	119,83	24,59	S	ENTR. PR-435	ENTR. PR-160 (FIGUEIRA)	Estadual	NORTE	NORTE VELHO	8	720	23º 52' 49,74"	50º 12' 51,18"	570	23º 50' 44,23"	50º 24' 38,34"		
PRC 272	Eixo Principal	272S0250PRC	199,83	216,90	17,07	S	ENTR. BR-376 PR-445 BR-272(PLAN.) (MAUÁ)	AC. I FAXINAL	Estadual	NORTE	VALE DO IVAÍ	10	1.869	23º 54' 27,21"	51º 11' 33,38"	721	23º 59' 12,90"	51º 18' 59,62"		

GOVERNO DO ESTADO DO PARANÁ
SECRETARIA DE ESTADO DE INFRAESTRUTURA E LOGÍSTICA
DEPARTAMENTO DE ESTRADAS DE RODAGEM

RODOVIAS ESTADUAIS COINCIDENTES (PRC)

Rodovia	Tipo	Trecho	Trecho km	Trecho km	Ext (km)	Pista	De	Para	Jurisdição	SR	Responsável SR ou ER	Área Gestão	Coordenadas Geográficas Ref	Latitude (S)	Longitude (O)	Ref	Latitude (S)	Longitude (O)	Coincidência Rodovia(s)	Trecho(s) SRE/SNV
PRC 272	Eixo Principal	272S0270PRC	216,90	218,15	1,25	S	AC. I I FAXINAL	AC. I I FAXINAL	Estadual	NORTE	VALE DO IVAÍ	10	721	23º 59' 12,90"	51º 18' 59,62"	722	23º 59' 30,19"	51º 19' 39,37"		
PRC 272	Eixo Principal	272S0280PRC	218,15	227,92	9,77	S	AC. I I FAXINAL	ENTR. PR-451 (P/ GRANDES RIOS)	Estadual	NORTE	VALE DO IVAÍ	10	722	23º 59' 30,19"	51º 19' 39,37"	191	24º 00' 32,41"	51º 24' 32,33"		
PRC 272	Eixo Principal	272S0290PRC	227,92	232,19	4,27	S	ENTR. PR-451 (P/ GRANDES RIOS)	ACESSO CRUZMALTINA	Estadual	NORTE	VALE DO IVAÍ	10	191	24º 00' 32,41"	51º 24' 32,33"	723	23º 59' 26,45"	51º 26' 34,14"		
PRC 272	Eixo Principal	272S0300PRC	232,19	239,62	7,43	S	ACESSO CRUZMALTINA	ENTR. PR-453 (P/ BORRAZÓPOLIS)	Estadual	NORTE	VALE DO IVAÍ	10	723	23º 59' 26,45"	51º 26' 34,14"	724	23º 59' 20,61"	51º 30' 11,62"		
PRC 272	Eixo Principal	272S0310PRC	239,62	239,98	0,36	S	ENTR. PR-453 (P/ BORRAZÓPOLIS)	AC. SÃO DOMINGOS	Estadual	NORTE	VALE DO IVAÍ	7	724	23º 59' 20,61"	51º 30' 11,62"	725	23º 59' 23,14"	51º 30' 23,96"		
PRC 272	Eixo Principal	272S0320PRC	239,98	254,64	14,66	S	AC. SÃO DOMINGOS	ENTR. PRC-466 (PORTO UBÁ)	Estadual	NORTE	VALE DO IVAÍ	7	725	23º 59' 23,14"	51º 30' 23,96"	1.068	24º 02' 19,05"	51º 36' 39,77"		
PRC 272	Coincidente	-	347,30	356,80	9,50	S	ENTR BR-158(A)/369 (B) (ANEL VIÁRIO CAMPO MOURÃO)	ENTR BR-158 (B)	Estadual										PRC 158	158S0120PRC
PRC 272	Eixo Principal	272S0471PRC	505,81	509,69	3,88	S	ENTR. PR-323/182(PLAN.) BR-272(PLAN.) AC. IPORÃ	ENTR. PR-490	Estadual	NOROESTE	ENTRE RIOS	8	726	24º 00' 23,55"	53º 41' 50,91"	15	24º 01' 17,69"	53º 43' 52,93"		
PRC 272	Eixo Principal	272S0473PRC	509,69	521,90	12,21	S	ENTR. PR-490	AC. FRANCISCO ALVES	Estadual	NOROESTE	ENTRE RIOS	8	15	24º 01' 17,69"	53º 43' 52,93"	371	24º 03' 49,85"	53º 50' 23,08"		
PRC 280	Eixo Principal	280S0010PRC	0	6,60	6,60	S	DIVISA PR/SC (UNIÃO DA VITÓRIA/PORTO UNIÃO)	ENTR. BR-153 (A) PR-446	Estadual	LESTE	MÉDIO IGUAÇU	5	778	26º 15' 05,55"	51º 06' 01,65"	215	26º 13' 02,89"	51º 07' 51,75"		
PRC 280	Eixo Principal	280S0090PRC	70,80	130,35	59,55	S	ENTR. BR-153 (B)	ACESSO LESTE A PALMAS	Estadual	LESTE	MÉDIO IGUAÇU	5	531	26º 36' 32,82"	51º 28' 43,68"	780	26º 30' 46,41"	51º 59' 32,87"		
PRC 280	Eixo Principal	280S0093PRC	130,35	133,43	3,08	S	ACESSO LESTE A PALMAS	ACESSO OESTE A PALMAS	Estadual	LESTE	MÉDIO IGUAÇU	5	780	26º 30' 46,41"	51º 59' 32,87"	781	26º 29' 36,17"	52º 00' 43,27"		
PRC 280	Eixo Principal	280S0095PRC	133,43	134,86	1,43	S	ACESSO OESTE A PALMAS	ENTR. PR-449	Estadual	OESTE	VALE DO CHOPIM	8	781	26º 29' 36,17"	52º 00' 43,27"	133	26º 29' 08,03"	52º 01' 24,03"		
PRC 280	Eixo Principal	280S0100PRC	134,86	155,99	21,13	S	ENTR. PR-449	ACESSO A ABELARDO LUZ	Estadual	OESTE	VALE DO CHOPIM	8	133	26º 29' 08,03"	52º 01' 24,03"	782	26º 27' 52,90"	52º 13' 18,19"		
PRC 280	Eixo Principal	280S0110PRC	155,99	168,15	12,16	S	ACESSO A ABELARDO LUZ	ENTR. PR-459	Estadual	OESTE	VALE DO CHOPIM	8	782	26º 27' 52,90"	52º 13' 18,19"	783	26º 26' 08,55"	52º 19' 48,48"		
PRC 280	Eixo Principal	280S0120PRC	168,15	174,40	6,25	S	ENTR. PR-459	ACESSO A CLEVELÂNDIA	Estadual	OESTE	VALE DO CHOPIM	8	783	26º 26' 08,55"	52º 19' 48,48"	784	26º 25' 05,69"	52º 23' 05,46"		
PRC 280	Eixo Principal	280S0130PRC	174,40	194,38	19,98	S	ACESSO A CLEVELÂNDIA	ACESSO A MARIÓPOLIS	Estadual	OESTE	VALE DO CHOPIM	8	784	26º 25' 05,69"	52º 23' 05,46"	785	26º 21' 24,84"	52º 32' 36,82"		
PRC 280	Eixo Principal	280S0150PRC	194,38	212,70	18,32	S	ACESSO A MARIÓPOLIS	ACESSO AO PARQUE MUNICIPAL LAGO AZUL	Estadual	OESTE	VALE DO CHOPIM	8	785	26º 21' 24,84"	52º 32' 36,82"	786	26º 16' 27,04"	52º 40' 53,53"		
PRC 280	Eixo Principal	280S0170PRC	212,70	216,10	3,40	S	ACESSO AO PARQUE MUNICIPAL LAGO AZUL	ENTR. BR-158 PRC-158 (A)	Estadual	OESTE	VALE DO CHOPIM	8	786	26º 16' 27,04"	52º 40' 53,53"	556	26º 16' 13,37"	52º 42' 43,43"		
PRC 280	Coincidente	-	216,10	222,90	6,80	S	ENTR. BR-158 PRC-158 (A)	AC. NORTE VITORINO	Estadual										PRC 158	158S0410PRC
PRC 280	Coincidente	-	222,90	224,45	1,55	S	AC. NORTE VITORINO	ENTR. PRC-158 (B) (P/S. LOURENÇO DO OESTE)	Estadual										PRC 158	158S0415PRC
PRC 280	Eixo Principal	280S0212PRC	224,45	244,85	20,40	S	ENTR. PRC-158 (B) (P/ S. LOURENÇO DO OESTE)	ENTR. ROD. MUNICIPAL AC. BOM SUCESSO DO SUL	Estadual	OESTE	VALE DO CHOPIM	8	85	26º 15' 29,46"	52º 47' 15,73"	1.861	26º 10' 23,81"	52º 56' 23,38"		
PRC 280	Eixo Principal	280S0215PRC	244,85	249,12	4,27	S	ENTR. ROD. MUNICIPAL AC. BOM SUCESSO DO SUL	INÍCIO PISTA DUPLA (RENASCENÇA)	Estadual	OESTE	VALE DO CHOPIM	8	1.861	26º 10' 23,81"	52º 56' 23,38"	1.792	26º 09' 20,69"	52º 58' 08,24"		
PRC 280	Eixo Principal	280D0220PRC	249,12	249,45	0,33	D	INÍCIO PISTA DUPLA (RENASCENÇA)	ENTR. PR-884 (RENASCENÇA)	Estadual	OESTE	VALE DO CHOPIM	5	1.792	26º 09' 20,69"	52º 58' 08,24"	787	26º 09' 16,87"	52º 58' 19,20"		
PRC 280	Eixo Principal	280E0220PRC	249,12	249,45	0,33	D	INÍCIO PISTA DUPLA (RENASCENÇA)	ENTR. PR-884 (RENASCENÇA)	Estadual	OESTE	VALE DO CHOPIM	5	1.792	26º 09' 20,69"	52º 58' 08,24"	787	26º 09' 16,87"	52º 58' 19,20"		
PRC 280	Eixo Principal	280D0225PRC	249,45	249,69	0,24	D	ENTR. PR-884 (RENASCENÇA)	FINAL PISTA DUPLA	Estadual	OESTE	CENTRO SUDOESTE	5	787	26º 09' 16,87"	52º 58' 19,20"	1.793	26º 09' 13,67"	52º 58' 27,09"		
PRC 280	Eixo Principal	280E0225PRC	249,45	249,69	0,24	D	ENTR. PR-884 (RENASCENÇA)	FINAL PISTA DUPLA	Estadual	OESTE	CENTRO SUDOESTE	5	787	26º 09' 16,87"	52º 58' 19,20"	1.793	26º 09' 13,67"	52º 58' 27,09"		
PRC 280	Eixo Principal	280S0232PRC	249,69	253,82	4,13	S	FINAL PISTA DUPLA	ENTR. PR-180 (MARMELEIRO)	Estadual	OESTE	CENTRO SUDOESTE	5	1.793	26º 09' 13,67"	52º 58' 27,09"	72	26º 08' 58,54"	53º 00' 44,63"		
PRC 280	Eixo Principal	280S0235PRC	253,82	254,92	1,10	S	ENTR. PR-180 (MARMELEIRO)	ENTR. BR-280 (MARMELEIRO)	Estadual	OESTE	CENTRO SUDOESTE	5	72	26º 08' 58,54"	53º 00' 44,63"	775	26º 09' 09,95"	53º 01' 21,37"		
PRC 369	Coincidente	-	250,30	251,25	0,95	S	ENTR. BR-369/PR-546 (BOM SUCESSO) (A)	BOM SUCESSO (B)	Municipal				1.273	23º 42' 17,69"	51º 45' 58,28"	907	23º 42' 46,48"	51º 45' 58,46"	PRC 369	369M0480MUN
PRC 369	Eixo Principal	369S0490PRC	251,25	271,32	20,07	S	BOM SUCESSO (B)	ENTR. PR-457 (SÃO PEDRO DO IVAÍ)	Estadual	NOROESTE	NOROESTE	2	907	23º 42' 46,48"	51º 45' 58,46"	1.027	23º 51' 25,65"	51º 51' 01,54"		
PRC 369	Eixo Principal	369S0530PRC	284,00	295,52	11,52	S	ENTR. PR-082 (FÊNIX)	ENTR. PR-462 (BARBOSA FERRAZ)	Estadual	NOROESTE	CENTRO	2	138	23º 55' 47,55"	51º 58' 56,47"	134	24º 01' 18,89"	52º 00' 03,03"		
PRC 369	Coincidente	-	295,52	297,13	1,61	S	ENTR. PRC-369/PR-462 (BARBOSA FERRAZ) (A)	BARBOSA FERRAZ (B)	Municipal				134	24º 01' 18,89"	52º 00' 03,03"	1.279	24º 01' 42,27"	52º 00' 53,70"	PRC 369	369M0550MUN
PRC 373	Eixo Principal	373D0310PRC	164,00	171,88	7,88	D	ENTR. PR-151	ENTR. BR-376 (PONTA GROSSA)	Estadual	CAMPOS GERAIS	CAMPOS GERAIS	2	264	25º 01' 21,18"	50º 09' 05,11"	262	25º 04' 54,97"	50º 11' 22,11"		
PRC 373	Eixo Principal	373E0310PRC	164,00	171,88	7,88	D	ENTR. PR-151	ENTR. BR-376 (PONTA GROSSA)	Estadual	CAMPOS GERAIS	CAMPOS GERAIS	2	264	25º 01' 21,18"	50º 09' 05,11"	262	25º 04' 54,97"	50º 11' 22,11"		
PRC 466	Eixo Principal	466S0350PRC	27,70	34,69	6,99	S	ENTR. BR-369 (SÃO JOSÉ)	AC. MARUMBI	Estadual	NOROESTE	NOROESTE	2	170	23º 39' 42,76"	51º 41' 30,89"	1.065	23º 42' 30,72"	51º 38' 53,96"		
PRC 466	Eixo Principal	466S0400PRC	34,69	49,69	15,00	S	AC. MARUMBI	KALORÉ (A)	Estadual	NOROESTE	NOROESTE	2	1.065	23º 42' 30,72"	51º 38' 53,96"	1.541	23º 49' 17,51"	51º 39' 49,59"		
PRC 466	Coincidente	-	49,69	50,70	1,01	S	KALORÉ (A)	KALORÉ (B)	Municipal				1.541	23º 49' 17,51"	51º 39' 49,59"	1.066	23º 49' 41,85"	51º 40' 11,98"	PRC 466	466M0450MUN
PRC 466	Eixo Principal	466S0470PRC	50,70	56,18	5,48	S	KALORÉ (B)	PONTE S/ RIO BOM	Estadual	NOROESTE	NOROESTE	2	1.066	23º 49' 41,85"	51º 40' 11,98"	1.067	23º 52' 07,36"	51º 38' 44,90"		
PRC 466	Eixo Principal	466S0490PRC	56,18	64,26	8,08	S	PONTE S/ RIO BOM	BORRAZÓPOLIS (A)	Estadual	NORTE	VALE DO IVAÍ	7	1.067	23º 52' 07,36"	51º 38' 44,90"	1.854	23º 55' 28,01"	51º 36' 04,35"		
PRC 466	Coincidente	-	64,26	67,22	2,96	S	BORRAZÓPOLIS (A)	ENTR. PR-170 (BORRAZÓPOLIS)	Municipal				1.854	23º 55' 28,01"	51º 36' 04,35"	1.933	23º 56' 25,79"	51º 34' 48,21"	PRC 466	466M0495MUN
PRC 466	Coincidente	-	67,22	67,97	0,75	S	ENTR. PR-170 (BORRAZÓPOLIS)	BORRAZÓPOLIS (B)	Municipal				1.933	23º 56' 25,79"	51º 34' 48,21"	1.064	23º 56' 49,10"	51º 34' 41,19"	PRC 466	466M0497MUN
PRC 466	Eixo Principal	466N0500PRC	67,97	80,79	12,82	NPV	BORRAZÓPOLIS (B)	ENTR. PRC-272 (PORTO UBÁ)	Estadual	NORTE	VALE DO IVAÍ	7	1.064	23º 56' 49,10"	51º 34' 41,19"	1.068	24º 02' 19,05"	51º 36' 39,77"		
PRC 466	Eixo Principal	466S0600PRC	80,79	81,91	1,12	S	ENTR. PRC-272 (PORTO UBÁ)	RIO IVAÍ	Estadual	NORTE	VALE DO IVAÍ	7	1.068	24º 02' 19,05"	51º 36' 39,77"	1.069	24º 02' 31,81"	51º 37' 15,27"		
PRC 466	Eixo Principal	466S0605PRC	81,91	91,11	9,20	S	RIO IVAÍ	AC. LIDIANÓPOLIS	Estadual	NORTE	VALE DO IVAÍ	7	1.069	24º 02' 31,81"	51º 37' 15,27"	1.070	24º 06' 22,21"	51º 39' 22,96"		
PRC 466	Eixo Principal	466S0610PRC	91,11	97,05	5,94	S	AC. LIDIANÓPOLIS	ENTR. PR-082 (PLACA LUAR)	Estadual	NORTE	VALE DO IVAÍ	7	1.070	24º 06' 22,21"	51º 39' 22,96"	166	24º 08' 31,37"	51º 41' 52,08"		
PRC 466	Eixo Principal	466S0620PRC	97,05	100,92	3,87	S	ENTR. PR-082 (PLACA LUAR)	ACESSO JARDIM ALEGRE	Estadual	NORTE	VALE DO IVAÍ	7	166	24º 08' 31,37"	51º 41' 52,08"	1.071	24º 10' 33,75"	51º 41' 47,90"		
PRC 466	Eixo Principal	466S0700PRC	100,92	102,52	1,60	S	ACESSO JARDIM ALEGRE	AC. SECUND. JARDIM ALEGRE	Estadual	NORTE	VALE DO IVAÍ	7	1.071	24º 10' 33,75"	51º 41' 47,90"	1.072	24º 11' 24,54"	51º 41' 51,88"		
PRC 466	Eixo Principal	466S0720PRC	102,52	104,54	2,02	S	AC. SECUND. JARDIM ALEGRE	ENTR. PR-846 (AC. SECUND. AIVAIPORÃ)	Estadual	NORTE	VALE DO IVAÍ	7	167	24º 11' 24,54"	51º 41' 51,88"	167	24º 12' 29,59"	51º 41' 49,38"		
PRC 466	Eixo Principal	466S0750PRC	104,54	108,20	3,66	S	ENTR. PR-846 (AC. SECUND. AIVAIPORÃ)	AC. PRINC. IVAIPORÃ	Estadual	NORTE	VALE DO IVAÍ	7	167	24º 12' 29,59"	51º 41' 49,38"	1.073	24º 14' 21,91"	51º 42' 26,63"		
PRC 466	Eixo Principal	466S0770PRC	108,20	116,10	7,90	S	AC. PRINC. IVAIPORÃ	ENTR. PR-850 (P/ ARAPUÃ)	Estadual	NORTE	VALE DO IVAÍ	7	1.073	24º 14' 21,91"	51º 42' 26,63"	1.983	24º 18' 15,61"	51º 43' 16,08"		
PRC 466	Eixo Principal	466S0780PRC	116,10	124,85	8,75	S	ENTR. PR-850 (P/ ARAPUÃ)	ENTR. PR-848 (P/ ARIRANHA DO IVAÍ)	Estadual	NORTE	VALE DO IVAÍ	7	1.983	24º 18' 15,61"	51º 43' 16,08"	1.075	24º 20' 56,51"	51º 40' 14,29"		
PRC 466	Eixo Principal	466S0790PRC	124,85	132,65	7,80	S	ENTR. PR-848 (P/ ARIRANHA DO IVAÍ)	ACESSO A FURNAS	Estadual	NORTE	VALE DO IVAÍ	7	1.075	24º 20' 56,51"	51º 40' 14,29"	1.076	24º 24' 52,89"	51º 39' 52,49"		
PRC 466	Eixo Principal	466S0800PRC	132,65	135,70	3,05	S	ACESSO A FURNAS	AC. SUBESTAÇÃO DE IVAIPORÃ	Estadual	CAMPOS GERAIS	CENTRO OESTE	6	1.076	24º 24' 52,89"	51º 39' 52,49"	1.077	24º 26' 09,72"	51º 40' 43,24"		
PRC 466	Eixo Principal	466S0840PRC	135,70	145,14	9,44	S	AC. SUBESTAÇÃO DE IVAIPORÃ	AC. MANOEL RIBAS	Estadual	CAMPOS GERAIS	CENTRO OESTE	6	1.077	24º 26' 09,72"	51º 40' 43,24"	1.078	24º 30' 42,19"	51º 41' 29,64"		
PRC 466	Eixo Principal	466S0860PRC	145,14	147,34	2,20	S	AC. MANOEL RIBAS	ENTR. PRC-487 (MANOEL RIBAS)	Estadual	CAMPOS GERAIS	CENTRO OESTE	6	1.078	24º 30' 42,19"	51º 41' 29,64"	168	24º 31' 43,88"	51º 41' 54,74"		

Diário OFICIAL Paraná
Poder Executivo Estadual

Diário Oficial Certificado Digitalmente
O Departamento de Imprensa Oficial do Estado do Paraná, da garantia de autenticidade deste documento, disponibilizado através do site http://www.imprensaoficial.pr.gov.br

GOVERNO DO ESTADO DO PARANÁ
SECRETARIA DE ESTADO DE INFRAESTRUTURA E LOGÍSTICA
DEPARTAMENTO DE ESTRADAS DE RODAGEM

RODOVIAS ESTADUAIS COINCIDENTES (PRC)

Rodovia	Tipo	Trecho	Trecho km	Trecho km	Ext (km)	Pista	De	Para	Jurisdição	SR	Responsável SR ou ER	Área Gestão	Coordenadas Geográficas Ref	Latitude (S)	Longitude (O)	Ref	Latitude (S)	Longitude (O)	Coincidência Rodovia(s)	Trecho(s) SRE/SNV
PRC 466	Eixo Principal	466S0900PRC	147,34	174,70	27,36	S	ENTR. PRC-487 (MANOEL RIBAS)	AC. I PITANGA	Estadual	CAMPOS GERAIS	CENTRO OESTE	6	168	24º 3 1' 43,88"	51º 41' 54,74"	1.079	24º 4 4' 34,26"	5 1º 45' 53,27"		
PRC 466	Eixo Principal	466S0950PRC	174,70	175,70	1,00	S	AC. I PITANGA	ENTR. PR-460	Estadual	CAMPOS GERAIS	CENTRO OESTE	6	1.079	24º 4 4' 34,26"	51º 45' 53,27"	161	24º 4 4' 45,69"	5 1º 46' 23,67"		
PRC 466	Eixo Principal	466S1010PRC	175,70	176,21	0,51	S	ENTR. PR-460	ENTR. PR-239 (P/ MATO RICO)	Estadual	CAMPOS GERAIS	CENTRO OESTE	6	161	24º 4 4' 45,69"	51º 46' 23,67"	1.807	24º 4 5' 00,90"	5 1º 46' 30,29"		
PRC 466	Eixo Principal	466S1015PRC	176,21	176,53	0,32	S	ENTR. PR-239 (P/ MATO RICO)	AC. II PITANGA	Estadual	CAMPOS GERAIS	CENTRO OESTE	6	1.807	24º 4 5' 00,90"	51º 46' 30,29"	1.080	24º 4 5' 10,60"	5 1º 46' 34,27"		
PRC 466	Eixo Principal	466S1020PRC	176,53	178,71	2,18	S	AC. II PITANGA	AC. III PITANGA	Estadual	CAMPOS GERAIS	CENTRO OESTE	6	1.080	24º 4 5' 10,60"	51º 46' 34,27"	1.081	24º 4 6' 14,96"	5 1º 46' 25,23"		
PRC 466	Eixo Principal	466S1040PRC	178,71	188,83	10,12	S	AC. III PITANGA	ENTR. PR-456 (P/ STA. MARIA DO OESTE)	Estadual	CAMPOS GERAIS	CENTRO OESTE	6	1.081	24º 4 6' 14,96"	51º 46' 25,23"	163	24º 5 1' 12,17"	5 1º 44' 12,81"		
PRC 466	Eixo Principal	466S1050PRC	188,83	210,43	21,60	S	ENTR. PR-456 (P/ STA. MARIA OESTE)	ENTR. PR-820 (P/ B. VENTURA DES. ROQUE)	Estadual	CAMPOS GERAIS	CENTRO OESTE	5	163	24º 5 1' 12,17"	51º 44' 12,81"	1.082	24º 5 7' 30,90"	51º 34' 39,18'		
PRC 466	Eixo Principal	466S1070PRC	210,43	212,70	2,27	S	ENTR. PR-820 (P/ B. VENT. DE S. ROQUE)	ENTR. PR-452(PLAN.)(PONTE RIO BONITO)	Estadual	CAMPOS GERAIS	CENTRO OESTE	5	1.082	24º 5 7' 30,90"	51º 34' 39,18'	1.083	24º 5 7' 44,42"	5 1º 33' 21,44"		
PRC 466	Eixo Principal	466S1100PRC	212,70	222,01	9,31	S	ENTR. PR-452(PLAN.) (PONTE RIO BONITO)	AC. I TURVO	Estadual	CAMPOS GERAIS	CENTRO OESTE	5	1.083	24º 5 7' 44,42"	51º 33' 21,44"	1.084	25º 0 2' 26,11'	5 1º 32' 43,58"		
PRC 466	Eixo Principal	466S1200EPR	222,01	223,04	1,03	S	AC. I TURVO	AC. II TURVO	Estadual	CAMPOS GERAIS	CENTRO OESTE	5	1.084	25º 0 2' 26,11'	51º 32' 43,58"	1.085	25º 0 2' 57,38"	5 1º 32' 32,14"		
PRC 466	Eixo Principal	466S1300PRC	223,04	246,24	23,20	S	AC. II TURVO	ENTR. ROD. MUNIC. (PALMEIRINHA)	Estadual	CAMPOS GERAIS	CENTRO OESTE	5	1.085	25º 0 2' 57,38"	51º 32' 32,14"	1.086	25º 1 4' 49,65"	51º 32' 41,99'		
PRC 466	Eixo Principal	466O1400PRC	246,24	258,48	12,24	EOD	ENTR. ROD. MUNIC. (PALMEIRINHA)	ENTR. BR-277 (A) (GUARAPUAVA)	Estadual	CAMPOS GERAIS	CENTRO OESTE	5	1.086	25º 1 4' 49,65"	51º 32' 41,99'	1.924	25º 2 0' 28,99"	5 1º 29' 32,75"		
PRC 466	Eixo Principal	466D1410PRC	258,48	261,53	3,05	D	INICIO PISTA DUPLA (GUARAPUAVA)	ENTR. BR-277 (A) (GUARAPUAVA)	Estadual	CAMPOS GERAIS	CENTRO OESTE	5	1.924	25º 2 0' 28,99"	51º 29' 32,75"	739	25º 2 1' 51,27"	5 1º 28' 33,89"		
PRC 466	Eixo Principal	466E1410PRC	258,48	261,53	3,05	D	INICIO PISTA DUPLA (GUARAPUAVA)	ENTR. BR-277 (A) (GUARAPUAVA)	Estadual	CAMPOS GERAIS	CENTRO OESTE	5	1.924	25º 2 0' 28,99"	51º 29' 32,75"	739	25º 2 1' 51,27"	5 1º 28' 33,89"		
PRC 466	Eixo Principal	466S1700PRC	429,90	432,83	2,93	S	ENTR. BR-153	RIO IGUAÇU (PONTE M. RIBAS) (UNIÃO DA VITÓRIA)	Estadual	LESTE	MÉDIO IGUAÇU	5	217	26º 1 2' 32,58"	51º 06' 57,10"	2.021	26º 1 2' 58,63"	5 1º 05' 51,74"		
PRC 467	Eixo Principal	467S0200PRC	0	9,02	9,02	S	PORTO MENDES	BOM JARDIM	Estadual	OESTE	OESTE	2	1.087	24º 2 9' 08,43"	54º 17' 58,63"	1.088	24º 3 2' 45,09"	54º 16' 02,35"		
PRC 467	Eixo Principal	467S0203PRC	9,02	15,16	6,14	S	BOM JARDIM	INÍCIO P. U. IGUIPORÃ	Estadual	OESTE	OESTE	2	1.088	24º 3 2' 45,09"	54º 16' 02,35"	1.089	24º 3 3' 39,13"	54º 12' 45,06"		
PRC 467	Eixo Principal	467S0206PRC	15,16	15,65	0,49	S	INÍCIO P.U. IGUIPORÃ	FINAL P.U. IGUIPORÃ	Estadual	OESTE	OESTE	2	1.089	24º 3 3' 39,13"	54º 12' 45,06"	1.090	24º 3 3' 39,95"	54º 12' 27,70"		
PRC 467	Eixo Principal	467S0208PRC	15,65	16,36	0,71	S	FINAL P.U. IGUIPORÃ	ENTR. PR-495 (IGUIPORÃ)	Estadual	OESTE	OESTE	2	1.090	24º 3 3' 39,95"	54º 12' 27,70"	1.091	24º 3 3' 42,24"	54º 12' 02,92"		
PRC 467	Eixo Principal	467S0210PRC	16,36	22,00	5,64	S	ENTR. PR-495 (IGUIPORÃ)	VILA CURVADO	Estadual	OESTE	OESTE	2	1.091	24º 3 3' 42,24"	54º 12' 02,92"	1.092	24º 3 3' 37,02"	54º 08' 46,08"		
PRC 467	Eixo Principal	467S0220PRC	22,00	26,73	4,73	S	VILA CURVADO	PR-970 MAL. CÂNDIDO RONDON	Estadual	OESTE	OESTE	2	1.092	24º 3 3' 37,02"	54º 08' 46,08"	105	24º 3 3' 26,57"	54º 06' 00,60"		
PRC 467	Eixo Principal	467S0222PRC	26,73	27,23	0,50	S	PR-970 MAL. CÂNDIDO RONDON	MAL. CÂNDIDO RONDON (A)	Estadual	OESTE	OESTE	2	105	24º 3 3' 26,57"	54º 06' 00,60"	1.646	24º 3 3' 25,20"	54º 05' 43,38"		
PRC 467	Coincidente	-	27,23	33,63	6,40	S	MAL. CÂNDIDO RONDON (A)	ENTR. BR-163 (MAL. CÂNDIDO RONDON) (B)	Municipal				1.646	24º 3 3' 25,20"	54º 05' 43,38"	582	24º 3 4' 06,11"	54º 02' 02,73"	PRC 467	467M0225MUN
PRC 467	Eixo Principal	467D0240PRC	111,52	117,21	5,69	D	ENTR. PR-180 (PLAN.) / AC. CASCAVEL (AV. PIQUIRI)	ENTR BR-277/369 (CASCAVEL- TREVO DAS CATARATAS)	Estadual	OESTE	OESTE	3	1.851	24º 5 5' 45,85"	53º 26' 31,26"	2.028	24º 5 7' 50,90"	5 3º 24' 20,90"		
PRC 467	Eixo Principal	467E0240PRC	111,52	117,21	5,69	D	ENTR. PR-180 (PLAN.) / AC. CASCAVEL (AV. PIQUIRI)	ENTR BR-277/369 (CASCAVEL- TREVO DAS CATARATAS)	Estadual	OESTE	OESTE	3	1.851	24º 5 5' 45,85"	53º 26' 31,26"	2.028	24º 5 7' 50,90"	5 3º 24' 20,90"		
PRC 476	Eixo Principal	476S0153PRC	358,90	361,05	2,15	S	ENTR. BR-153 (B)	ENTR. PR-835 (AC. PONTE DOMICIO SCARAMELLA)	Estadual	LESTE	MÉDIO IGUAÇU	5	1.988	26º 1 2' 03,96"	51º 03' 37,06"	220	26º 1 2' 51,61"	5 1º 04' 29,18"		
PRC 476	Eixo Principal	476S0157PRC	361,05	363,70	2,65	S	ENTR. PR-835 (AC. PONTE DOMICIO SCARAMELLA)	ENTR PRC-476 (PONTE MANOEL RIBAS)	Estadual	LESTE	MÉDIO IGUAÇU	5	220	26º 1 2' 51,61"	51º 04' 29,18"	2.021	26º 1 2' 58,63"	5 1º 05' 51,74"		
PRC 476	Eixo Principal	476S0160PRC	363,70	363,93	0,23	S	ENTR PRC-476 (PONTE MANOEL RIBAS)	UNIÃO DA VITÓRIA (FINAL DA PONTE)	Estadual	LESTE	MÉDIO IGUAÇU	5	2.021	26º 1 2' 58,63"	51º 05' 51,74"	2.022	26º 1 3' 04,76"	5 1º 05' 47,18"		
PRC 476	Coincidente	-	363,93	365,90	1,97	S	UNIÃO DA VITÓRIA (FINAL DA PONTE)	DIVISA PR/SC (UNIÃO DA VITÓRIA/PORTO UNIÃO)	Municipal				2.022	26º 1 3' 04,76"	51º 05' 47,18"	1.691	26º 1 3' 57,75"	5 1º 05' 07,27"	PRC 476	476M0160MUN
PRC 487	Eixo Principal	487D0160PRC	178,80	180,50	1,70	D	ENTR. BR-272 (CAMPO MOURÃO)	ENTR. BR-369 (CAMPO MOURÃO)	Estadual	NOROESTE	CENTRO	6	103	24º 0 2' 48,46"	52º 23' 37,32"	2.024	24º 0 3' 22,22"	5 2º 22' 51,81"		
PRC 487	Eixo Principal	487E0160PRC	178,80	180,50	1,70	D	ENTR. BR-272 (CAMPO MOURÃO)	ENTR. BR-369 (CAMPO MOURÃO)	Estadual	NOROESTE	CENTRO	6	103	24º 0 2' 48,46"	52º 23' 37,32"	2.024	24º 0 3' 22,22"	5 2º 22' 51,81"		
PRC 487	Eixo Principal	487S0165EPR	180,50	183,53	3,03	S	ENTR. BR-369 (CAMPO MOURÃO)	ENTR BR-158/369 (ANEL VIÁRIO CAMPO MOURÃO)	Estadual	NOROESTE	CENTRO	6	2.024	24º 0 3' 22,22"	52º 22' 51,81"	108	24º 0 4' 39,09"	5 2º 21' 47,27"		
PRC 487	Eixo Principal	487S0170PRC	183,53	188,71	5,18	S	ENTR BR-158/369 (ANEL VIÁRIO CAMPO MOURÃO)	LAGO AZUL	Estadual	NOROESTE	CENTRO	6	108	24º 0 4' 39,09"	52º 21' 47,27"	1.173	24º 0 6' 18,25"	5 2º 19' 36,07"		
PRC 487	Eixo Principal	487S0175PRC	188,71	204,78	16,07	S	LAGO AZUL	ENTR PR-553/549 (P/LUIZIANA)	Estadual	NOROESTE	CENTRO	6	1.173	24º 0 6' 18,25"	52º 19' 36,07"	114	24º 1 4' 09,40"	5 2º 16' 00,52"		
PRC 487	Eixo Principal	487S0180PRC	204,78	226,24	21,46	S	ENTR PR-553/549 (P/LUIZIANA)	ENTR. PR-462 (A)	Estadual	NOROESTE	CENTRO	6	114	24º 1 4' 09,40"	52º 16' 00,52"	1.174	24º 1 8' 48,85"	5 2º 07' 13,10"		
PRC 487	Eixo Principal	487S0185EPR	226,24	236,49	10,25	S	ENTR. PR-462 (A)	ENTR. PR-462 (B) (P/IRETAMA)	Estadual	NOROESTE	CENTRO	6	1.174	24º 1 8' 48,85"	52º 07' 13,10"	129	24º 2 3' 39,64"	5 2º 05' 26,21"		
PRC 487	Eixo Principal	487S0190PRC	236,49	241,92	5,43	S	ENTR. PR-462 (B) (P/IRETAMA)	RIO MUQUILIÃO	Estadual	NOROESTE	CENTRO	6	129	24º 2 3' 39,64"	52º 05' 26,21"	1.188	24º 2 4' 32,13"	5 2º 02' 35,23"		
PRC 487	Eixo Principal	487S0195EPR	241,92	254,65	12,73	S	RIO MUQUILIÃO	ENTR. PR-845 (AC. NOVA TEBAS)	Estadual	CAMPOS GERAIS	CENTRO OESTE	6	1.188	24º 2 4' 32,13"	52º 02' 35,23"	144	24º 2 8' 49,02"	5 1º 57' 42,18"		
PRC 487	Eixo Principal	487S0200PRC	254,65	256,13	1,48	S	ENTR. PR-845 (AC. NOVA TEBAS)	AC. CATUPORANGA	Estadual	CAMPOS GERAIS	CENTRO OESTE	6	144	24º 2 8' 49,02"	51º 57' 42,18"	1.189	24º 2 9' 34,02"	5 1º 57' 40,25"		
PRC 487	Eixo Principal	487S0205PRC	256,13	262,54	6,41	S	AC. CATUPORANGA	ENTR. PR-460 (BELA VISTA)	Estadual	CAMPOS GERAIS	CENTRO OESTE	6	1.189	24º 2 9' 34,02"	51º 57' 40,25"	1.190	24º 3 2' 10,72"	5 1º 55' 37,26"		
PRC 487	Eixo Principal	487S0210PRC	262,54	278,29	15,75	S	ENTR. PR-460 (BELA VISTA)	ACESSO VILA NOVA	Estadual	CAMPOS GERAIS	CENTRO OESTE	6	1.190	24º 3 2' 10,72"	51º 55' 37,26"	1.191	24º 3 1' 53,85"	5 1º 48' 25,93"		
PRC 487	Eixo Principal	487S0220PRC	278,29	290,78	12,49	S	ACESSO VILA NOVA	ENTR. PRC-466 (MANOEL RIBAS)	Estadual	CAMPOS GERAIS	CENTRO OESTE	6	1.191	24º 3 1' 53,85"	51º 48' 25,93"	168	24º 3 1' 43,88"	5 1º 41' 54,74"		
PRC 487	Eixo Principal	487S0230PRC	290,78	294,93	4,15	S	ENTR. PRC-466	AC. MANOEL RIBAS	Estadual	CAMPOS GERAIS	CENTRO OESTE	6	168	24º 3 1' 43,88"	51º 41' 54,74"	1.192	24º 3 1' 34,23"	5 1º 39' 39,59"		
PRC 487	Eixo Principal	487S0231PRC	294,93	319,28	24,35	S	AC. MANOEL RIBAS	RIO IVAÍ	Estadual	CAMPOS GERAIS	CENTRO OESTE	6	1.192	24º 3 1' 34,23"	51º 39' 39,59"	1.193	24º 3 1' 24,86"	5 1º 28' 13,34"		
PRC 487	Eixo Principal	487S0240PRC	319,28	330,77	11,49	S	RIO IVAÍ	ENTR. PR-535 (P/ RIO DO TIGRE)	Estadual	CAMPOS GERAIS	CAMPOS GERAIS	3	1.193	24º 3 1' 24,86"	51º 28' 13,34"	1.194	24º 3 2' 48,92"	5 1º 22' 21,72"		
PRC 487	Eixo Principal	487S0245PRC	330,77	337,35	6,58	S	ENTR. PR-535 (P/ RIO DO TIGRE)	ENTR. PR-816 (AC. CÂNDIDO DE ABREU)	Estadual	CAMPOS GERAIS	CAMPOS GERAIS	3	1.194	24º 3 2' 48,92"	51º 22' 21,72"	196	24º 3 5' 35,92"	5 1º 21' 10,10"		
PRC 487	Eixo Principal	487S0250PRC	337,35	358,63	21,28	S	ENTR. PR-816 (AC. CÂNDIDO DE ABREU)	AC. TRÊS BICOS	Estadual	CAMPOS GERAIS	CAMPOS GERAIS	3	196	24º 3 5' 35,92"	51º 21' 10,10"	1.178	24º 4 1' 08,76"	5 1º 11' 47,97"		
PRC 487	Eixo Principal	487S0260PRC	358,63	360,39	1,76	S	AC. TRÊS BICOS	ENTR. PR-239	Estadual	CAMPOS GERAIS	CAMPOS GERAIS	3	1.178	24º 4 1' 08,76"	51º 11' 47,97"	1.984	24º 4 0' 58,39"	5 1º 10' 49,32"		
PRC 487	Eixo Principal	487N0270PRC	360,39	434,95	74,56	NPV	ENTR. PR-239	IVAÍ (A)	Estadual	CAMPOS GERAIS	CAMPOS GERAIS	4	1.984	24º 4 0' 58,39"	51º 10' 49,32"	1.574	25º 0 0' 11,91"	5 0º 51' 46,17"		
PRC 487	Coincidente	-	434,95	436,72	1,77	S	IVAÍ (A)	IVAÍ (B)	Municipal				1.574	25º 0 0' 11,91"	50º 51' 46,17"	1.195	25º 0 0' 35,23"	5 0º 51' 06,79"	PRC 487	487M0275MUN
PRC 487	Eixo Principal	487S0290PRC	436,72	447,96	11,24	S	IVAÍ (B)	ENTR. PR-522 (BOM JARDIM DO SUL)	Estadual	CAMPOS GERAIS	CAMPOS GERAIS	4	1.195	25º 0 0' 35,23"	50º 51' 06,79"	1.985	25º 0 3' 29,20"	5 0º 46' 18,16"		
PRC 487	Eixo Principal	487S0291PRC	447,96	449,55	1,59	S	ENTR. PR-522 (BOM JARDIM DO SUL)	FINAL DO PAVIMENTO (BOM JARDIM DO SUL)	Estadual	CAMPOS GERAIS	CAMPOS GERAIS	4	1.985	25º 0 3' 29,20"	50º 46' 18,16"	1.752	25º 0 2' 49,62"	5 0º 45' 44,36"		
PRC 487	Eixo Principal	487N0295PRC	449,55	471,92	22,37	NPV	FINAL DO PAVIMENTO (BOM JARDIM DO SUL)	IPIRANGA (A)	Estadual	CAMPOS GERAIS	CAMPOS GERAIS	3	1.752	25º 0 2' 49,62"	50º 45' 44,36"	1.583	25º 0 1' 18,91"	5 0º 35' 17,61"		
PRC 487	Coincidente	-	471,92	473,49	1,57	S	IPIRANGA (A)	IPIRANGA (B)	Municipal				1.583	25º 0 1' 18,91"	50º 35' 17,61"	1.196	25º 0 1' 52,10"	5 0º 34' 37,63"	PRC 487	487M0300MUN
PRC 487	Eixo Principal	487S0310PRC	473,49	495,11	21,62	S	IPIRANGA (B)	ENTR. BR-373 (UVAIA)	Estadual	CAMPOS GERAIS	CAMPOS GERAIS	3	1.196	25º 0 1' 52,10"	50º 34' 37,63"	909	25º 0 5' 09,72"	5 0º 24' 38,32"		

7. TABELA DOS TRECHOS MUNICIPAIS (TRAVESSIAS URBANAS)

Os segmentos denominados “travessias urbanas” são trechos da malha rodoviária estadual municipalizados, que receberam codificação específica para controle de sua jurisdição.

Na Tabela que relaciona os trechos rodoviários estaduais, estes são indicados como “Coincidentes”, apresentando-se o código adotado para o trecho municipal em coluna específica.

Na relação abaixo estão condensados os trechos municipais.

Diário Oficial Certificado Digitalmente
O Departamento de Imprensa Oficial do Estado do Paraná, da garantia de autenticidade deste documento, desde que visualizado através do site http://www.imprensaoficial.pr.gov.br

GOVERNO DO ESTADO DO PARANÁ
SECRETARIA DE ESTADO DE INFRAESTRUTURA E LOGÍSTICA
DEPARTAMENTO DE ESTRADAS DE RODAGEM

TRECHOS MUNICIPALIZADOS

Rodovia	Trecho km	Trecho km	Ext (km)	Trecho	Pontos de Referência	Pontos de Referência	Município	Termo de Municipalização (ver Notas)	Rodovia Coincidente	Tr Coincidente km	Tr Coincidente km
PR 082	303,93	304,53	0,60	082M0105MUN	1.554	389	Grandes Rios	SRE 13			
	312,65	314,59	1,94	082M0115MUN	390	1.549	Grandes Rios	DEC 12.782/14 (17/12/14)			
	463,08	467,66	4,58	082M0310MUN	832	400	Cianorte	SRE 13			
	525,07	528,32	3,25	082M0400MUN	1.446	1.927	Cidade Gaúcha	SRE 15			
	547,21	547,72	0,51	082M0415MUN	1.425	409	Nova Olímpia	SRE 13	PR 482	91,67	92,18
	563,44	563,80	0,36	082M0431MUN	1.415	205	Tapira	SRE 13			
	563,80	563,94	0,14	082M0432MUN	205	411	Tapira	SRE 13			
	573,93	575,44	1,51	082M0433MUN	2.200	1.406	Douradina	DEC 3.942/23 (07/11/23)			
	575,44	576,62	1,18	082M0434MUN	1.406	412	Douradina	SRE 13			
	576,62	577,22	0,60	082M0435MUN	412	2.201	Douradina	DEC 3.942/23 (07/11/23)			
	585,08	585,42	0,34	082M0436MUN	1.386	1.930	Ivaté	SRE 13			
	585,42	586,06	0,64	082M0437MUN	1.930	413	Ivaté	SRE 13			
	614,18	615,95	1,77	082M0455MUN	1.180	415	Icaraíma	SRE 13	PR 682	14,73	16,50
PR 090	421,60	423,60	2,00	090M0413MUN	1.393	1.931	Bela Vista do Paraíso	SRE 13	PR 445	117,01	119,01
	423,60	424,30	0,70	090M0417MUN	1.931	443	Bela Vista do Paraíso	SRE 13			
PR 092	29,41	30,95	1,54	092M0045MUN	1.620	449	Rio Branco do Sul	SRE 13			
	83,00	85,49	2,49	092M0065MUN	2.060	445	Cerro Azul	SRE 13 e DEC 8441/17 (08/12/17)			
	131,19	132,05	0,86	092M0083MUN	1.616	447	Doutor Ulysses	SRE 13			
PR 151	12,93	14,66	1,73	151M0025MUN	975	502	Ribeirão Claro	SRE 13			
	48,32	48,97	0,65	151M0037MUN	1.608	1.932	Carlópolis	SRE 13			
	142,87	144,72	1,85	151M0095MUN	1.611	2.057	São José da Boa Vista	SRE 13 e DEC 8.167/17 (06/11/17)			
	174,67	176,49	1,82	151M0119MUN	1.614	507	Sengés	SRE 13			
	324,95	337,11	12,16	151M0275MUN	1.600	265	Ponta Grossa	SRE 13			
	451,17	452,84	1,67	151M0395MUN	1.593	873	São Mateus do Sul	SRE 13			
PR 160	52,21	52,88	0,67	160M0130MUN	240	566	Cornélio Procópio	SRE 13			
	237,89	238,58	0,69	160M0380MUN	937	559	Imbaú	SRE 13	PR 239	197,83	198,52
	267,76	269,94	2,18	160M0395MUN	1.575	1.905	Reserva	SRE 14	PR 239	227,70	229,88
	342,05	344,50	2,45	160M0415MUN	911	579	Prudentópolis	SRE 14			
PR 170	64,96	65,43	0,47	170M0112MUN	122	607	Rolândia	DEC 6.646/21 (21/01/21)			
	65,43	66,18	0,75	170M0115MUN	607	160	Rolândia	DEC 6.646/21 (21/01/21)			
	79,55	81,76	2,21	170M0130MUN	1.555	892	Rolândia	SRE 13	PR 340	526,28	528,49
	176,28	176,58	0,30	170M0223MUN	1.853	1.933	Borrazópolis	SRE 13			
PR 180	20,04	21,36	1,32	180M0015MUN	1.470	1.934	Terra Rica	SRE 13	PR 557	30,57	31,89
	21,36	22,67	1,31	180M0017MUN	1.934	620	Terra Rica	SRE 13			
	46,71	48,60	1,89	180M0035MUN	1.468	621	Guairaçá	SRE 13			
	228,15	229,34	1,19	180M0277MUN	1.431	628	IV Centenário	SRE 13	PR 317	273,16	274,35
	266,43	267,16	0,73	180M0305MUN	2.202	695	Nova Aurora	DEC 4.484/23 (19/12/23)			
	267,16	267,85	0,69	180M0307MUN	695	631	Nova Aurora	SRE 13			
	322,73	325,96	3,23	180M0323MUN	1.720	1.851	Cascavel	SRE 13 e DEC 6.930/21 (22/02/21)			
	489,08	493,48	4,40	180M0375MUN	1.435	619	Francisco Beltrão	SRE 13 e DEC 2.324/15 (03/09/15)			
	504,20	505,22	1,02	180M0415MUN	1.442	775	Marmeleiro	SRE 13			
PR 182	16,70	17,91	1,21	182M0035MUN	2.032	643	Itaúna do Sul	SRE 17			
	30,51	32,48	1,97	182M0055MUN	1.441	918	Nova Londrina	SRE 13			
	63,69	66,95	3,26	182M0115MUN	1.419	1.935	Loanda	SRE 13 e DEC 9.942/21 (21/12/21)			
	66,95	67,08	0,13	182M0120MUN	1.935	1.936	Loanda	SRE 13	PR 478	27,83	27,96
	67,08	69,82	2,74	182M0125MUN	1.936	452	Loanda	SRE 13 e DEC 9.942/21 (21/12/21)	PR 218	451,22	453,96
	134,55	134,88	0,33	182M0155MUN	1.930	644	Ivaté	SRE 13			
	180,42	181,93	1,51	182M0175MUN	1.374	645	Xambrê	SRE 13			
	205,39	207,19	1,80	182M0197MUN	1.364	1.222	Pérola	SRE 13			
	249,98	251,39	1,41	182M0225MUN	371	370	Francisco Alves	SRE 13			
	271,43	273,40	1,97	182M0244MUN	2.123	2.059	Palotina	DEC 4.482/23 (19/12/23)			
	273,40	278,30	4,90	182M0245MUN	2.059	372	Palotina	SRE 13 e DEC 8.439/17 (08/12/17)			
	331,93	332,85	0,92	182M0312MUN	164	2.083	Toledo	DEC 6.936/21 (22/02/21)			
	555,04	557,20	2,16	182M0505MUN	2.062	2.063	Salgado Filho	SRE 13 e DEC 8.352/17 (28/11/17)			

Avenida Iguaçu, 420 - Rebouças - Curitiba/PR - CEP 80230-020 – (41) 3304-8000 www.der.pr.gov.br

GOVERNO DO ESTADO DO PARANÁ
SECRETARIA DE ESTADO DE INFRAESTRUTURA E LOGÍSTICA
DEPARTAMENTO DE ESTRADAS DE RODAGEM

TRECHOS MUNICIPALIZADOS

Rodovia	Trecho km	Trecho km	Ext (km)	Trecho	Pontos de Referência	Pontos de Referência	Município	Termo de Municipalização (ver Notas)	Rodovia Coincidente	Tr Coincidente km	Tr Coincidente km
PR 218	10,52	13,10	2,58	218M0015MUN	1.883	1.932	Carlópolis	SRE 13			
	13,10	14,82	1,72	218M0017MUN	1.932	1.882	Carlópolis	SRE 13	PR 151	48,97	50,69
	36,23	37,65	1,42	218M0035MUN	1.603	472	Joaquim Távora	SRE 13			
	90,04	91,90	1,86	218M0185MUN	1.595	252	Ribeirão do Pinhal	SRE 13	PR 436	54,86	56,72
	131,61	132,16	0,55	218M0255MUN	1.581	663	Santo Antônio do Paraíso	SRE 13			
	146,13	147,74	1,61	218M0275MUN	1.579	664	São Sebastião da Amoreira	SRE 13			
	197,07	200,58	3,51	218M0312MUN	1.884	212	Londrina	SRE 13			
	280,49	281,90	1,41	218M0415MUN	1.532	673	Iguaraçu	SRE 13			
	356,69	364,69	8,00	218M0510MUN	923	676	Paranavaí	SRE 13			
	398,12	399,18	1,06	218M0545MUN	1.460	678	Amaporã	SRE 13			
	413,71	414,93	1,22	218M0555MUN	1.447	679	Planaltina do Paraná	SRE 13			
	453,96	455,62	1,66	218M0605MUN	1.936	682	Loanda	SRE 13	PR 478	26,17	27,83
	472,57	474,13	1,56	218M0635MUN	1.404	2.079	Santa Cruz do Monte Castelo	SRE 13			
	474,13	474,58	0,45	218M0640MUN	2.079	684	Santa Cruz do Monte Castelo	SRE 13			
	499,73	501,73	2,00	218M0660MUN	1.373	655	Querência do Norte	SRE 13			
PR 239	62,97	64,36	1,39	239M0050MUN	461	688	Arapoti	SRE 13			
	416,20	417,50	1,30	239M0267MUN	1.498	690	Roncador	SRE 13			
	454,46	455,43	0,97	239M0285MUN	1.476	692	Nova Cantu	SRE 13			
	483,48	484,00	0,52	239M0302MUN	1.461	1.942	Campina da Lagoa	SRE 13	PR 364	433,95	434,47
	484,00	486,09	2,09	239M0305MUN	1.942	694	Campina da Lagoa	SRE 13	PR 364	434,47	436,56
	549,00	549,37	0,37	239M0350MUN	2.203	695	Nova Aurora	DEC 4.484/23 (19/12/23)			
	549,37	551,08	1,71	239M0370MUN	695	696	Nova Aurora	DEC 4.484/23 (19/12/23)	PR 364	499,84	501,55
	551,08	552,02	0,94	239M0375MUN	696	2.204	Nova Aurora	DEC 4.484/23 (19/12/23)			
	586,79	590,69	3,90	239M0395MUN	1.372	34	Assis Chateaubriand	SRE 13	PR 317 PR 364	328,78 537,26	332,68 541,16
	645,72	646,20	0,48	239M0460MUN	2.205	5	Toledo	DEC 3.943/23 (07/11/23)			
	646,20	647,03	0,83	239M0465MUN	5	4					
	647,03	647,59	0,56	239M0470MUN	4	2.206					
	653,50	654,66	1,16	239M0473MUN	1.344	357	Quatro Pontes	SRE 13			
PR 281	13,61	14,20	0,59	281M0015MUN	1.626	789	Tijucas do Sul	SRE 13			
	215,17	216,90	1,73	281M0120MUN	2.207	2.208	Mallet	DEC 2.910/23 (26/07/23)			
	236,71	237,40	0,69	281M0121MUN	2.209	1.578	Mallet	DEC 2.910/23 (26/07/23)			
	237,40	239,55	2,15	281M0125MUN	1.578	538	Mallet	SRE 13			
	521,29	523,30	2,01	281M0325MUN	1.434	801	Dois Vizinhos	SRE 13 e DEC 9.271/21 (04/11/21)			
	553,39	553,63	0,24	281M0375MUN	1.410	1.937	Salto do Lontra	SRE 13			
	553,63	553,76	0,13	281M0377MUN	1.937	1.780	Salto do Lontra	SRE 13	PR 471	246,91	247,04
	573,08	576,72	3,64	281M0400MUN	1.819	1.976	Santa Izabel do Oeste	DEC 3.314/16 (14/01/16)			
	619,33	620,32	0,99	281M0530MUN	380	2.210	Capanema	DEC 4.486/23 (19/12/23)			
PR 317	90,90	93,00	2,10	317M0105MUN	1.530	1.879	Maringá	SRE 13			
	93,00	95,30	2,30	317M0106MUN	1.879	1.938	Maringá	SRE 13			
	95,30	97,16	1,86	317M0110MUN	1.938	147	Maringá	SRE 13			
	314,06	316,00	1,94	317M0333MUN	1.388	699	Jesuítas	SRE 13			
	428,89	430,22	1,33	317M0408MUN	1.648	1.899	São José das Palmeiras	SRE 14			
	449,31	450,48	1,17	317M0410MUN	2.211	351	Santa Helena	DEC 4.483/23 (19/12/23)			
	450,48	452,17	1,69	317M0430MUN	351	2.212					
	455,97	456,72	0,75	317M0431MUN	2.213	348					
	456,72	458,42	1,70	317M0440MUN	348	824			PR 495	93,86	95,56
	458,42	459,26	0,84	317M0450MUN	824	2.214					
	463,01	468,14	5,13	317M0451MUN	2.215	1.398	Santa Helena	DEC 3.255/23 (24/08/23)			
PR 340	129,66	129,99	0,33	340M0075MUN	1.622	1.939	Cerro Azul	SRE 13			
	558,46	559,19	0,73	340M0305MUN	1.746	1.721	Jaguapitã	SRE 13			
	623,37	624,82	1,45	340M0385MUN	1.535	862	Santo Inácio	SRE 13			
	637,58	638,18	0,60	340M0395MUN	1.529	863	Santa Inês	SRE 13			
	645,86	646,76	0,90	340M0415MUN	1.520	1.940	Itaguajé	SRE 13			
	646,76	647,02	0,26	340M0417MUN	1.940	1.941			PR 542	69,15	69,41
	647,02	647,14	0,12	340M0425MUN	1.941	864					
PR 364	78,80	79,16	0,36	364M0050MUN	2.216	874	Irati	DEC 2.912/23 (26/07/23)			
	79,16	79,58	0,42	364M0053MUN	874	535					
	83,69	87,79	4,10	364M0060MUN	2.017	2.061	Irati	DEC 8.440/17 (07/12/17)			
	135,77	136,95	1,18	364M0095MUN	1.568	1.728	Inácio Martins	SRE 13			
	311,19	311,54	0,35	364M0133MUN	2.217	1.499	Marquinho	DEC 4.487/23 (19/12/23)			
	311,54	313,17	1,63	364M0134MUN	1.499	554	Marquinho	SRE 13			
	584,16	587,42	3,26	364M0205MUN	1.358	368	Palotina	SRE 13			
PR 408	9,73	11,24	1,51	408M0025MUN	1.631	944	Morretes	SRE 13			
PR 411	0	1,07	1,07	411M0005MUN	944	949	Morretes	SRE 13			

Diário Oficial Certificado Digitalmente
O Departamento de Imprensa Oficial do Estado do Paraná, da garantia de autenticidade deste documento, desde que visualizado através do site http://www.imprensaoficial.pr.gov.br

GOVERNO DO ESTADO DO PARANÁ
SECRETARIA DE ESTADO DE INFRAESTRUTURA E LOGÍSTICA
DEPARTAMENTO DE ESTRADAS DE RODAGEM

TRECHOS MUNICIPALIZADOS

Rodovia	Trecho km	Trecho km	Ext (km)	Trecho	Pontos de Referência	Pontos de Referência	Município	Termo de Municipalização (ver Notas)	Rodovia Coincidente	Tr Coincidente km	Tr Coincidente km
PR 412	19,86	21,48	1,62	412M0020MUN	1.848	1.337	Guaratuba	SRE 13			
	30,42	31,19	0,77	412M0035MUN	1.397	955	Matinhos	SRE 13			
PR 415	0	3,39	3,39	415M0010MUN	324	2.074	Pinhais	DEC 1.860/23 (09/05/23)			
	3,39	6,29	2,90	415M0020MUN	2.074	2.218					
PR 421	0	0,50	0,50	421M0010MUN	317	292	Curitiba	DEC 4004/23 (10/11/23)			
	0,50	0,95	0,45	421M0011MUN	292	347					
	0,95	1,30	0,35	421M0012MUN	347	302					
	1,30	6,90	5,60	421M0015MUN	302	327	Araucária				
	6,90	7,50	0,60	421M0018MUN	327	311					
PR 422	29,85	31,69	1,84	422M0055MUN	1.607	463	Wenceslau Braz	SRE 13			
PR 436	69,03	70,55	1,52	436M0075MUN	1.597	990	Abatiá	SRE 13			
	95,57	98,19	2,62	436M0125MUN	1.594	991	Bandeirantes	SRE 13			
PR 437	49,91	51,23	1,32	437M0035MUN	1.561	444	Alvorada do Sul	SRE 13			
PR 438	17,07	19,55	2,48	438M0025MUN	1.587	996	Teixeira Soares	SRE 13			
PR 439	67,18	69,14	1,96	439M0090MUN	274	2.219	Santo Antônio da Platina	DEC 2.640/23 (29/06/23)			
PR 442	0	3,59	3,59	442M0005MUN	440	999	Assaí	SRE 13			
	27,48	29,09	1,61	442M0055MUN	1.695	1.000	Uraí	SRE 13			
PR 443	0	1,79	1,79	443M0005MUN	227	1.001	Jataizinho	SRE 13 e DEC 6.932/21 (22/02/21)			
	27,82	28,86	1,04	443M0040MUN	1.573	1.003	Rancho Alegre	SRE 13			
PR 445	119,01	119,85	0,84	445M0095MUN	1.931	1.011	Bela Vista do Paraíso	SRE 13			
PR 446	14,64	15,95	1,31	446M0035MUN	1.562	1.013	Porto Vitória	SRE 13			
PR 450	24,24	25,95	1,71	450M0030MUN	1.544	1.543	Centenário do Sul	SRE 13			
	25,95	27,35	1,40	450M0035MUN	1.543	860					
PR 454	35,61	36,47	0,86	454M0045MUN	1.538	1.018	Astorga	SRE 13			
PR 455	0	0,66	0,66	455S0020MUN	1.022	1.962	Marialva	SRE 15			
PR 456	58,17	60,00	1,83	456M0037MUN	2.056	552	Palmital	SRE 17			
PR 458	0	0,67	0,67	458M0015MUN	859	1.030	Guaraci	SRE 13			
	20,79	22,53	1,74	458M0025MUN	1.533	1.031	Santa Fé	SRE 13			
	42,86	43,59	0,73	458M0060MUN	2.221	1.522	Flórida	DEC 2.908/23 (26/07/23)			
	43,59	44,19	0,60	458M0065MUN	1.522	1.032		SRE 13			
	44,19	44,43	0,24	458M0080MUN	1.032	2.222		DEC 2.908/23 (26/07/23)			
	56,97	58,07	1,10	458M0085MUN	1.514	675	Atalaia	SRE 13			
PR 459	46,27	46,48	0,21	459M0020MUN	2.223	1.517	Reserva do Iguaçu	DEC 2.429/23 (07/06/23)			
	46,48	47,85	1,37	459M0022MUN	1.517	1.036		SRE 13			
	47,85	49,35	1,50	459M0024MUN	1.036	2.224		DEC 2.429/23 (07/06/23)			
	94,26	95,24	0,98	459M0038MUN	1.507	793	Mangueirinha	SRE 13			
PR 461	0	2,75	2,75	461M0010MUN	1.938	1.878	Maringá	SRE 13			
	2,75	3,33	0,58	461M0011MUN	1.878	1.040					
	26,26	26,98	0,72	461M0020MUN	674	1.041	Ângulo	SRE 13			
	39,08	39,91	0,83	461M0021MUN	2.225	1.523	Flórida	DEC 2.908/23 (26/07/23)			
	39,91	40,87	0,96	461M0025MUN	1.523	1.522		SRE 13			
	48,83	50,16	1,33	461M0055MUN	1.524	1.042	Lobato	SRE 13			
PR 462	62,27	64,09	1,82	462M0035MUN	1.511	1.048	Iretama	SRE 13			
	94,90	95,62	0,72	462M0055MUN	1.497	1.943	Roncador	SRE 13			
PR 464	0	1,37	1,37	464M0005MUN	1.052	1.056	Cruzeiro do Sul	SRE 13			
	3,90	5,07	1,17	464M0008MUN	1.506	1.957	Paranacity	SRE 13			
	5,07	5,40	0,33	464M0009MUN	1.957	1.057		SRE 13			
	25,08	25,43	0,35	464M0035MUN	1.503	1.058	Inajá	SRE 13			
	44,98	45,71	0,73	464M0065MUN	1.510	1.060	Paranapoema	SRE 13			
PR 465	30,34	31,96	1,62	465M0020MUN	1.489	1.061	Peabiru	SRE 13			
	44,01	47,91	3,90	465M0040MUN	1.062	1.944	Araruna	SRE 13 e DEC 8.539/17 (20/12/17)			
PR 468	13,90	15,13	1,23	468M0020MUN	1.464	1.093	Boa Esperança	SRE 13			
	26,96	28,74	1,78	468M0040MUN	1.465	1.094	Janiópolis	SRE 13			
	58,65	60,16	1,51	468M0085MUN	1.439	1.096	Moreira Sales	SRE 13			
PR 471	4,17	6,76	2,59	471M0015MUN	1.762	1.481	Mamborê	SRE 13			
	55,76	57,07	1,31	471M0025MUN	1.942	1.105	Campina da Lagoa	SRE 13			
	155,39	156,00	0,61	471M0070MUN	2.226	1.106	Catanduvas	DEC 2.427/23 (07/06/23)			
	156,00	158,00	2,00	471M0090MUN	1.106	1.713					
	189,12	193,29	4,17	471M0110MUN	59	1.103	Três Barras do Paraná	SRE 13 e DEC 9.949/21 (21/12/21)			
	209,14	209,16	0,02	471M0113MUN	2.227	1.775	Três Barras do Paraná	DEC 4.488/23 (19/12/23)			
	209,16	209,79	0,63	471M0114MUN	1.775	1.776					
	209,79	209,83	0,04	471M0116MUN	1.776	2.228					
	226,52	228,20	1,68	471M0125MUN	1.402	1.108	Nova Prata do Iguaçu	SRE 13			
	244,96	246,91	1,95	471M0133MUN	1.409	1.937	Salto do Lontra	SRE 13			
	275,75	277,70	1,95	471M0160MUN	1.900	1.901	Enéas Marques	SRE 14			

GOVERNO DO ESTADO DO PARANÁ
SECRETARIA DE ESTADO DE INFRAESTRUTURA E LOGÍSTICA
DEPARTAMENTO DE ESTRADAS DE RODAGEM

TRECHOS MUNICIPALIZADOS

Rodovia	Trecho km	Trecho km	Ext (km)	Trecho	Pontos de Referência	Pontos de Referência	Município	Termo de Municipalização (ver Notas)	Rodovia Coincidente	Tr Coincidente km	Tr Coincidente km
PR 472	0	0,90	0,90	472M0009MUN	705	627	Goioerê	SRE 13			
	0,90	4,98	4,08	472M0010MUN	627	1.111					
	40,72	43,42	2,70	472M0020MUN	1.457	901	Juranda	SRE 13			
PR 473	41,10	43,04	1,94	473M0020MUN	2.229	79	Quedas do Iguaçu	DEC 2909/23 (26/07/23)			
	43,04	45,28	2,24	473M0030MUN	79	2.230					
PR 475	29,61	30,57	0,96	475M0047MUN	1.449	1.123	São Jorge do Oeste	SRE 13			
	54,32	54,88	0,56	475M0097MUN	1.453	1.126	Verê	SRE 13			
PR 477	37,28	37,37	0,09	477M0015MUN	1.424	1.152	Nova Olímpia	SRE 13			
PR 478	8,47	9,01	0,54	478M0025MUN	1.723	1.724	São Pedro do Paraná	SRE 13			
	27,96	29,32	1,36	478M0065MUN	1.935	2.031	Loanda	SRE 17			
PR 479	10,73	12,37	1,64	479M0006MUN	1.467	403	Indianópolis	SRE 13 e DEC 6.934/21 (22/02/21)			
	64,21	65,41	1,20	479M0015MUN	1.452	1.149	Tuneiras do Oeste	SRE 13			
	93,57	94,16	0,59	479M0035MUN	1.440	1.439	Moreira Sales	SRE 13			
PR 481	2,81	4,09	1,28	481M0025MUN	1.383	1.150	Ampére	SRE 13			
PR 482	72,97	73,96	0,99	482M0055MUN	1.428	1.945	Tapira	SRE 13			
	73,96	74,10	0,14	482M0060MUN	1.945	1.946			PR 576	69,94	70,08
	74,10	74,45	0,35	482M0065MUN	1.946	1.151					
	92,18	93,38	1,20	482M0085MUN	1.425	1.152	Nova Olímpia	SRE 13			
	115,65	117,93	2,28	482M0105MUN	1.413	1.153	Maria Helena	SRE 13			
	134,36	134,99	0,63	482M0135MUN	2.231	1.155	Umuarama	DEC 2.913/23 (26/07/23)			
	134,99	135,49	0,50	482M0145MUN	1.155	1.156					
	135,49	138,41	2,92	482M0150MUN	1.156	52					
PR 484	45,00	46,94	1,94	484M0010MUN	79	2.232	Quedas do Iguaçu	DEC 2.909/23 (26/07/23)			
	104,40	105,43	1,03	484M0048MUN	1.387	1.159	Boa Vista da Aparecida	SRE 13			
PR 485	20,55	21,55	1,00	485M0015MUN	1.885	1.364	Pérola	SRE 13			
PR 486	0	3,60	3,60	486M0001MUN	2.027	2.030	Cascavel	DEC 9.569/21 (29/11/21)			
	33,68	35,01	1,33	486M0003MUN	1.377	1.376	Tupãssi	SRE 13			
PR 488	8,95	10,51	1,56	488M0015MUN	1.353	1.953	Vera Cruz do Oeste	SRE 13			
	10,51	11,01	0,50	488M0020MUN	1.953	365					
	37,83	38,58	0,75	488M0035MUN	1.643	1.197	Diamante do Oeste	SRE 13			
	60,45	61,26	0,81	488M0040MUN	2.233	1.198	Santa Helena	DEC 4.483/23 (19/12/23)			
	61,26	62,26	1,00	488M0050MUN	1.198	2.234					
	65,55	68,77	3,22	488M0051MUN	2.235	1.398	Santa Helena	DEC 3.255/23 (24/08/23)			
PR 489	0	3,46	3,46	489M0005MUN	842	1.974	Umuarama	SRE 13 e DEC 3.315/16 (14/01/16)			
PR 490	59,38	61,20	1,82	490M0048MUN	1.349	1.350	Altônia	SRE 13	PR 496	28,98	30,80
	61,20	62,71	1,51	490M0049MUN	1.350	362					
	75,06	76,03	0,97	490M0055MUN	1.351	1.352	São Jorge do Patrocínio	SRE 13			
PR 491	0	1,24	1,24	491M0010MUN	355	2.236	Marechal Cândido Rondon	DEC 1.857/23 (09/05/23)			
	12,92	15,51	2,59	491M0020MUN	1.823	1.824	Nova Santa Rosa	SRE 13			
PR 492	0	2,12	2,12	492M0015MUN	1.947	1.966	Paranavaí	SRE 13 e DEC 2.354/15 (03/09/15)			
PR 493	32,17	34,55	2,38	493M0040MUN	1.307	1.207	Itapejara do Oeste	SRE 16			
	48,68	49,84	1,16	493M0055MUN	1.450	1.208	Verê	SRE 13			
PR 494	18,35	18,61	0,26	494M0015MUN	1.488	1.948	São João do Caiuá	SRE 13			
PR 495	19,70	24,26	4,56	495M0028MUN	1.644	1.212	Medianeira	SRE 13			
	49,40	51,22	1,82	495M0040MUN	1.969	1.213	Missal	SRE 15			
	62,70	63,47	0,77	495M0058MUN	2.237	1.216	Santa Helena	DEC 4.483/23 (19/12/23)			
	63,47	63,77	0,30	495M0060MUN	1.216	2.238					
	68,96	69,30	0,34	495M0062MUN	2.239	1.217	Santa Helena	DEC 4.483/23 (19/12/23)			
	69,30	70,00	0,70	495M0063MUN	1.217	349					
	70,00	70,30	0,30	495M0065MUN	349	1.218					
	70,30	70,74	0,44	495M0068MUN	1.218	2.240					
	75,98	76,63	0,65	495M0069MUN	2.241	1.198	Santa Helena	DEC 4.483/23 (19/12/23)			
	101,80	102,90	1,10	495M0090MUN	351	2.242	Santa Helena	DEC 4.483/23 (19/12/23)			
	110,00	111,57	1,57	495M0100MUN	1.822	1.220	Entre Rios do Oeste	DEC 2.911/23 (26/07/23)			
	118,31	119,29	0,98	495M0105MUN	2.243	1.221	Pato Bragado	DEC 1.855/23 (09/05/23)			
	119,29	121,16	1,87	495M0110MUN	1.221	2.244					
PR 496	75,32	78,09	2,77	496M0045MUN	1.645	1.647	Terra Roxa	SRE 13			
PR 497	0	1,60	1,60	497M0005MUN	763	1.223	São Miguel do Iguaçu	SRE 13			
PR 498	15,67	16,96	1,29	498M0035MUN	1.492	1.226	Floraí	SRE 13			
	34,97	36,89	1,92	498M0058MUN	1.295	1.228	São Carlos do Ivaí	SRE 13			
	57,79	59,93	2,14	498M0080MUN	1.475	1.230	Japurá	SRE 13			
	66,16	67,05	0,89	498M0095MUN	1.473	1.231	São Tomé	SRE 13			
PR 506	10,13	11,15	1,02	506M0009MUN	1.629	1.232	Piraquara	SRE 13			
	20,46	21,78	1,32	506M0020MUN	1.628	334	Quatro Barras	SRE 13			
PR 509	36,51	37,32	0,81	509M0035MUN	1.623	1.872	Colombo	SRE 13			

Diário Oficial Certificado Digitalmente
O Departamento de Imprensa Oficial do Estado do Paraná, da garantia de autenticidade deste documento, desde que visualizado através do site http://www.imprensaoficial.pr.gov.br

GOVERNO DO ESTADO DO PARANÁ
SECRETARIA DE ESTADO DE INFRAESTRUTURA E LOGÍSTICA
DEPARTAMENTO DE ESTRADAS DE RODAGEM

TRECHOS MUNICIPALIZADOS

Rodovia	Trecho km	Trecho km	Ext (km)	Trecho	Pontos de Referência	Pontos de Referência	Município	Termo de Municipalização (ver Notas)	Rodovia Coincidente	Tr Coincidente km	Tr Coincidente km
PR 510	27,20	29,19	1,99	510M0015MUN	1.949	2.104	Contenda	SRE 18			
PR 511	0	2,54	2,54	511M0005MUN	485	1.238	Quitandinha	SRE 13			
	2,54	3,24	0,70	511M0010MUN	1.238	2.245		DEC 2.639/23 (29/06/23)			
PR 517	15,04	15,86	0,82	517M0025MUN	992	1.243	Itambaracá	SRE 13			
	26,66	27,02	0,36	517M0035MUN	1.586	1.242	Itambaracá	SRE 13			
PR 518	29,00	30,17	1,17	518M0035MUN	889	1.244	Santa Mariana	SRE 13			
PR 519	0	0,36	0,36	519M0005MUN	1.950	1.248	Bandeirantes	SRE 13			
PR 522	0	8,46	8,46	522M0010MUN	532	237	Imbituva	SRE 13 e DEC 9.948/21 (21/12/21)			
PR 534	32,01	32,61	0,60	534M0015MUN	1.550	1.255	Miraselva	SRE 13			
PR 536	0	1,01	1,01	536M0005MUN	606	1.257	Prado Ferreira	SRE 13			
	39,47	45,97	6,50	536M0035MUN	1.902	200	Cambé	SRE 13 e DEC 12.783/14 (171214)			
PR 538	0	9,85	9,85	538M0005MUN	1.009	1.260	Londrina	SRE 13			
	24,70	25,39	0,69	538M0015MUN	1.560	2.015	Londrina	SRE 17			
	39,08	39,99	0,91	538M0045MUN	1.563	1.262	Londrina	SRE 13			
PR 539	21,08	22,09	1,01	539M0025MUN	1.886	1.265	Rio Bom	SRE 13			
	22,09	31,69	9,60	539M0030MUN	1.265	1.553		DEC 4.232/23 (30/11/23)			
PR 542	19,35	21,36	2,01	542M0020MUN	1.534	155	Nossa Senhora das Graças	SRE 13			
	68,36	69,15	0,79	542M0075MUN	1.519	1.940	Itaguajé	SRE 13			
	69,41	69,67	0,26	542M0080MUN	1.941	1.271	Itaguajé	SRE 13			
PR 545	9,99	14,31	4,32	545M0020MUN	206	1.863	Londrina	DEC 12.778/14 (17/12/14)			
PR 546	27,27	28,85	1,58	546M0025MUN	1.518	1.274	Itambé	SRE 13			
	37,81	39,33	1,52	546M0040MUN	2.246	1.512	Floresta	DEC 4.490/23 (19/12/23)			
	39,33	41,17	1,84	546M0045MUN	1.512	130		SRE 13			
PR 547	0	0,12	0,12	547M0005MUN	607	1.277	Rolândia	SRE 13			
	17,60	18,61	1,01	547M0025MUN	1.545	1.278	Pitangueiras	SRE 13			
PR 549	14,96	16,01	1,05	549M0020MUN	1.508	1.280	Corumbataí do Sul	SRE 13			
PR 550	7,87	8,77	0,90	550M0020MUN	1.537	1.282	Munhoz de Melo	SRE 13			
PR 551	17,98	18,53	0,55	551M0020MUN	1.502	1.283	Ivatuba	SRE 13			
	25,18	25,64	0,46	551M0030MUN	2.247	1.501	Dr. Camargo	DEC 3.705/23 (18/10/23)			
	25,64	27,56	1,92	551M0040MUN	1.501	829					
PR 552	25,32	25,53	0,21	552M0035MUN	1.495	1.494	São Jorge do Ivaí	SRE 13			
PR 553	4,62	6,63	2,01	553M0020MUN	1.496	1.286	Luiziana	SRE 13			
PR 554	18,27	19,37	1,10	554M0020MUN	1.494	1.287	São Jorge do Ivaí	SRE 13			
PR 555	0	0,70	0,70	555M0011MUN	117	2.248	Nova Esperança	DEC 4.481/23 (19/12/23)			
	12,33	12,72	0,39	555M0012MUN	1.491	1.288		SRE 13			
PR 556	13,00	13,36	0,36	556M0015MUN	1.290	1.289	Santo Antônio do Caiuá	SRE 13			
	26,26	27,82	1,56	556M0035MUN	1.487	1.948	São João do Caiuá	SRE 13			
PR 557	29,57	30,57	1,00	557M0015MUN	1.887	1.934	Terra Rica	SRE 13			
	59,42	61,20	1,78	557M0040MUN	1.451	642	Diamante do Norte	SRE 13			
PR 558	54,92	56,00	1,08	558M0053MUN	1.485	1.294	Terra Boa	SRE 13			
PR 559	17,21	19,36	2,15	559M0025MUN	1.472	91	Paraíso do Norte	SRE 13			
PR 562	24,17	27,20	3,03	562M0004MUN	1.971	1.298	Honório Serpa	SRE 16			
	56,02	57,19	1,17	562M0008MUN	2.014	1.299	Coronel Vivida	SRE 17			
PR 565	0	2,21	2,21	565M0005MUN	544	1.305	Laranjeiras do Sul	SRE 13			
	17,99	20,87	2,88	565M0025MUN	1.964	1.965	Porto Barreiro	SRE 13 e DEC 2.063/15 (03/08/15)			
PR 569	0	1,39	1,39	569M0005MUN	1.952	1.312	Nova Londrina	SRE 13			
PR 574	0	0,32	0,32	574M0003MUN	1.315	1.313	Nova Aurora	SRE 13			
	7,82	8,52	0,70	574M0005MUN	2.249	1.786	Cafelândia	DEC 1856/23 (09/05/23)			
	8,52	10,32	1,80	574M0007MUN	1.786	1.789					
	10,32	12,83	2,51	574M0010MUN	1.789	2.250					
PR 575	0	0,38	0,38	575M0025MUN	696	1.316	Nova Aurora	SRE 13			
	13,69	14,01	0,32	575M0035MUN	1.400	1.315					
PR 576	24,91	25,83	0,92	576M0033MUN	1.412	1.390	Santa Isabel do Ivaí	SRE 13			
	25,83	27,45	1,62	576M0035MUN	1.390	1.317			PR 182	76,63	78,25
	44,51	45,24	0,73	576M0054MUN	1.421	1.319	Santa Mônica	SRE 13			
	45,24	46,01	0,77	576M0055MUN	1.319	2.251		DEC 2.428/23 (07/06/23)			
	52,24	53,17	0,93	576M0056MUN	1.422	1.320	Santa Mônica	SRE 13			
	68,31	69,94	1,63	576M0065MUN	1.426	1.945	Tapira	SRE 13			
	70,08	70,57	0,49	576M0068MUN	1.946	1.322	Tapira	SRE 13			
PR 578	0	0,99	0,99	578M0005MUN	2.079	2.065	Santa Cruz do Monte Castelo	SRE 17			
PR 580	0	5,53	5,53	580M0013MUN	1.155	1.975	Umuarama	SRE 13 e DEC 3.315/16 (14/01/16)			
PR 581	9,26	10,49	1,23	581M0015MUN	1.371	1.326	Tupãssi	SRE 13			
PR 585	0	1,54	1,54	585M0005MUN	1.953	367	Vera Cruz do Oeste	SRE 13			
	15,49	16,59	1,10	585M0015MUN	1.355	369	São Pedro do Iguaçu	SRE 13			
PR 587	11,12	12,06	0,94	587M0015MUN	1.359	1.963	Esperança Nova	SRE 15			

Avenida Iguaçu, 420 - Rebouças - Curitiba/PR - CEP 80230-020 – (41) 3304-8000 www.der.pr.gov.br

GOVERNO DO ESTADO DO PARANÁ
SECRETARIA DE ESTADO DE INFRAESTRUTURA E LOGÍSTICA
DEPARTAMENTO DE ESTRADAS DE RODAGEM

TRECHOS MUNICIPALIZADOS

Rodovia	Trecho km	Trecho km	Ext (km)	Trecho	Pontos de Referência		Município	Termo de Municipalização (ver Notas)	Rodovia Coincidente	Tr Coincidente km	Tr Coincidente km
PR 589	0	0,77	0,77	589M0010MUN	4	2.252	Toledo	DEC 3.943/23 (07/11/23)			
	10,32	12,13	1,81	589M0015MUN	1.825	1.954	Nova Santa Rosa	SRE 13			
PR 592	0	0,19	0,19	592M0005MUN	1.402	1.328	Nova Prata do Iguaçu	SRE 13			
PR 662	6,57	9,35	2,78	662M0020MUN	126	1.331	Foz do Jordão	DEC 6.937/21 (22/02/21)			
PR 680	30,17	30,60	0,43	680M0025MUN	1.405	1.406	Douradina	SRE 13			
PR 681	3,42	5,55	2,13	681M0020MUN	1.380	1.333	Alto Piquiri	SRE 13			
PR 682	13,68	14,73	1,05	682M0015MUN	1.365	415	Icaraíma	SRE 13			
PR 690	0	1,14	1,14	690M0005MUN	1.955	1.814	Ampére	SRE 13			
PR 825	26,68	27,18	0,50	825M0010MUN	2.253	1.802	Campina do Simão	DEC 4.485/23 (19/12/23)			
PR 836	1,68	3,34	1,66	836M0015MUN	1.567	1.340	União da Vitória	SRE 13			
PR 846	0	4,27	4,27	846M0010MUN	167	1.540	Ivaiporã	DEC 9.568/21 (29/11/21)			
PR 860	0	3,94	3,94	860M0010MUN	106	550	Campo Mourão	DEC 8.438/17 (07/12/17)			
PR 874	0	1,26	1,26	874M0005MUN	767	1.341	Santa Terezinha do Itaipu	SRE 13			
PR 880	1,96	2,80	0,84	880M0010MUN	2.254	1.375	Realeza	DEC 4.489/23 (19/12/23)			
PR 935	0	2,32	2,32	935M0010MUN	119	1.504	Nova Esperança	DEC 4.481/23 (19/12/23)			
PR 940	1,05	1,84	0,79	940M0015MUN	1.391	1.957	Paranacity	SRE 13			
PRC 158	56,00	56,47	0,47	158M0045MUN	1.948	551	São João do Caiuá	SRE 13			
	458,45	460,44	1,99	158M0235MUN	2.105	2.106	Saudade do Iguaçu	DEC 9.947/21 (21/12/21)			
	482,17	486,70	4,53	158M0337MUN	2.058	1.482	Chopinzinho	SRE 13 e DEC 8.353/17 (28/11/17)	PR 281	452,13	456,66
	503,13	504,14	1,01	158M0353MUN	1.477	2.014	Coronel Vivida	SRE 13			
	504,14	505,43	1,29	158M0357MUN	2.014	917			PR 562	54,73	56,02
PRC 272	8,88	10,10	1,22	272M0014MUN	713	709	Santana do Itararé	SRE 13			
	71,63	72,13	0,50	272M0095MUN	1.972	1.973	Pinhalão	SRE 16			
PRC 369	250,30	251,25	0,95	369M0480MUN	1.273	907	Bom Sucesso	SRE 13			
	295,52	297,13	1,61	369M0550MUN	134	1.279	Barbosa Ferraz	SRE 13			
PRC 466	49,69	50,70	1,01	466M0450MUN	1.541	1.066	Kaloré	SRE 13			
	64,26	67,22	2,96	466M0495MUN	1.854	1.933	Borrazópolis	SRE 13			
	67,22	67,97	0,75	466M0497MUN	1.933	1.064			PR 170	176,58	177,33
PRC 467	27,23	33,63	6,40	467M0225MUN	1.646	582	Marechal Cândido Rondon	SRE 13 e DEC 9.180/21 (26/10/21)			
PRC 476	363,93	365,90	1,97	476M0160MUN	2.022	1.691	União da Vitória	DEC 8.168/17 (06/11/17)			
PRC 487	434,95	436,72	1,77	487M0275MUN	1.574	1.195	Ivaí	SRE 13			
	471,92	473,49	1,57	487M0300MUN	1.583	1.196	Ipiranga	SRE 13			

Ext total municipalizada 547,88 km
Total de Trechos 345

Notas:
1. Termo de Municipalização indicado o Decreto Estadual correspondente e sua data de publicação;
2. Para trechos com municipalização anteriores a IN/SEIL-DER-PR 01/2019 (Instrução Normativa), indicado o SRE/2013 (como referência, dado a introdução da atual codificação "MUN" a partir deste Sistema, consolidando as municipalizações até este período) ou SRE(s) posteriores, a partir da indicação da municipalização;
3. No caso de trecho com expansão da municipalização inicial, indicados os Termos correspondentes;
3.1. No Unifilar que acompanha o processo referente a presente atualização do SRE, este particular pode ser observado.
4. Os SREs de 2013 a 2019 foram definidos através dos seguintes Decretos Estaduais:
SRE 2013 - Decreto 9.737/13 (19/12/13);
SRE 2014 - Decreto 10.871/14 (25/04/14);
SRE 2015 - Decreto 3.062/15 (17/12/15);
SRE 2016 - Decreto 3.983/16 (02/05/16);
SRE 2017 - Decreto 8.603/17 (22/12/17);
SRE 2018/19 - Decreto 1.230/19 (17/04/19).

Diário Oficial Certificado Digitalmente
O Departamento de Imprensa Oficial do Estado do Paraná, da garantia de autenticidade deste documento, desde que visualizado através do site http://www.imprensaoficial.pr.gov.br

8. TABELA DOS TRECHOS DE RODOVIAS FEDERAIS NO PARANÁ

As rodovias federais no Estado do Paraná, são abaixo informadas em síntese, com informações extraídas de consulta ao site do DNIT (em 19/07/24), considerando o SNV 2024 em sua versão então disponível (SNV_202404 A).

Apresenta-se os trechos em eixo principal (nestes também considerados os acessos, variantes, contornos e travessia urbana, conforme indicação de Tipo de rodovia, adotado pelo Órgão Rodoviário Federal).

GOVERNO DO ESTADO DO PARANÁ
SECRETARIA DE ESTADO DE INFRAESTRUTURA E LOGÍSTICA
DEPARTAMENTO DE ESTRADAS DE RODAGEM

RODOVIAS FEDERAIS (trecho principal)

Rodovia	Tipo	Trecho km	Trecho km	Ext (km)	Pista	De	Para	Trecho	Jurisdição	Rodovia secundária (coincidente no trecho)	OBS
BR 101	Eixo Principal	0	25,00	25,0	PLA	DIV SP/PR	ENTR PR 405	101BPR3740	Federal		
BR 101	Eixo Principal	25,00	75,00	50,0	PLA	ENTR PR 405	ENTR PR 340 (ANTONINA)	101BPR3750	Federal		
BR 101	Eixo Principal	75,00	95,00	20,0	PLA	ENTR PR 340 (ANTONINA)	ENTR BR 277	101BPR3760	Federal		
BR 101	Eixo Principal	95,00	155,00	60,0	PLA	ENTR BR 277	DIV PR/SC (ENTR BR 376)	101BPR3790	Federal		
BR 116	Acesso (1)	0	4,00	4,0	D	ENTR RODOANEL CONTORNO LESTE (QUATRO BARRAS)	ENTR PR-506 (QUATRO BARRAS)	116APR1005	Concessão Federal		
BR 116	Acesso (1)	4,00	10,40	6,4	D	ENTR PR-506 (QUATRO BARRAS)	R. CERRO AZUL	116APR1010	Concessão Federal		
BR 116	Acesso (1)	10,40	16,50	6,1	D	R. CERRO AZUL	FIM DA CONCESSÃO	116APR1015	Concessão Federal		
BR 116	Acesso (1)	16,50	17,10	0,6	D	FIM DA CONCESSÃO	ENTR BR-116/476/LINHA VERDE (CURITIBA)	116APR1020	Federal		
BR 116	Acesso (2)	0	3,70	3,7	PLA	ENTR BR-116	ENTR BR-476	116APR2005	Federal		
BR 116	Acesso (2)	3,70	10,70	7,0	PLA	ENTR BR-476	ENTR PR-417 (P/COLOMBO)	116APR2010	Federal		
BR 116	Acesso (3)	0	8,20	8,2	PLA	ENTR BR-116 (ACESSO NORTE CURITIBA)	ENTR PR-415 (P/PIRAQUARA)	116APR3005	Federal		
BR 116	Acesso (3)	8,20	15,60	7,4	PLA	ENTR PR-415 (P/PIRAQUARA)	ENTR BR-277	116APR3010	Federal		
BR 116	Eixo Principal	0	22,70	22,7	D	DIV SP/PR (CAB NORTE PONTE S/ RIO PARDINHO)	INÍCIO VARIANTE DO ALPINO(PISTA DIREITA)	116BPR2710	Concessão Federal		
BR 116	Eixo Principal	22,70	34,30	11,6	S	INÍCIO VARIANTE DO ALPINO(PISTA DIREITA)	FIM VARIANTE DO ALPINO (PISTA DIREITA)	116BPR2720	Concessão Federal		
BR 116	Eixo Principal	34,30	42,20	7,9	D	FIM VARIANTE DO ALPINO (PISTA DIREITA)	REPRESA DO CAPIVARI (INÍCIO DA VARIANTE)	116BPR2725	Concessão Federal		
BR 116	Eixo Principal	42,20	59,30	17,1	D	REPRESA DO CAPIVARI (INÍCIO DA VARIANTE)	ENTR PR-410 (GRACIOSA)	116BPR2730	Concessão Federal		
BR 116	Eixo Principal	59,30	71,10	11,8	D	ENTR. PR-410 (GRACIOSA)	ENTR RODOANEL CONTORNO LESTE (QUATRO BARRAS)	116BPR2740	Concessão Federal		
BR 116	Eixo Principal	71,10	90,10	19,0	D	INÍCIO CONT. LESTE CURITIBA (Q. BARRAS)	ENTR PR-415 (P/PIRAQUARA)	116BPR2750	Concessão Federal		
BR 116	Eixo Principal	90,10	96,90	6,8	D	ENTR. PR-415 (P/ PIRAQUARA)	ENTR BR-116/277	116BPR2755	Concessão Federal		
BR 116	Eixo Principal	96,90	106,40	9,5	D	ENTR BR-116/277	ENTR BR-116/376	116BPR2760	Concessão Federal	BR 277	
BR 116	Eixo Principal	106,40	119,20	12,8	D	ENTR BR-116/376	ENTR BR-116/277/376/476 (CURITIBA SUL/PINHEIRINHO)	116BPR2770	Concessão Federal	BR 277/376	
BR 116	Eixo Principal	119,20	128,10	8,9	D	ENTR BR-116/277/376/476 (CURITIBA SUL/PINHEIRINHO)	CABECEIRA NORTE PONTE RIO IGUAÇÚ	116BPR2790	Concessão Federal		
BR 116	Eixo Principal	128,10	145,50	17,4	S	CABECEIRA NORTE PONTE RIO IGUAÇÚ	MANDIRITUBA	116BPR2793	Concessão Federal		
BR 116	Eixo Principal	145,50	156,30	10,8	S	MANDIRITUBA	ENTR PR-419 (AREIA BRANCA)	116BPR2797	Concessão Federal		
BR 116	Eixo Principal	156,30	170,60	14,3	S	ENTR. PR-419 (AREIA BRANCA)	ENTR PR-511 (QUITANDINHA)	116BPR2800	Concessão Federal		
BR 116	Eixo Principal	170,60	194,80	24,2	S	ENTR PR-511 (QUITANDINHA)	ENTR PR-427 (CAMPO DO TENENTE)	116BPR2803	Concessão Federal		
BR 116	Eixo Principal	194,80	214,90	20,1	S	ENTR. PR-427 (CAMPO DO TENENTE)	DIV. PR/SC (RIO NEGRO/MAFRA)	116BPR2810	Concessão Federal		
BR 116	Variante (1)	0	11,90	11,9	S	INÍCIO VARIANTE DO ALPINO (P ESQUERDA)	FIM VARIANTE DO ALPINO (PISTA ESQUERDA)	116VPR1005	Concessão Federal		
BR 116	Contorno (1)	0	13,00	13,0	PLA	ENTR RODOANEL CONTORNO LESTE (QUATRO BARRAS)	ENTR BR-476 (ACESSO NORTE CURITIBA)	116CPR1005	Federal		
BR 116	Contorno (1)	13,00	52,70	39,7	PLA	ENTR BR-476 (ACESSO NORTE CURITIBA)	ENTR BR-277/376 (ACESSO OESTE CURITIBA)	116CPR1010	Federal		
BR 153	Acesso (1)	0	5,70	5,7	S	ENTR BR-373 (P/ IMBITUVA)	INÍCIO DO PERÍMETRO URBANO DE IMBITUVA	153APR1005	Federal		
BR 153	Acesso (2)	0	4,30	4,3	S	ENTR BR-153	IMBITUVA (ACESSO SUL)	153APR2005	Federal		
BR 153	Eixo Principal	0	1,00	1,0	D	ENTR BR-153/369 (DIV SP/PR)	ENTR BR-153/369	153BPR1210	Concessão Federal	BR 369	
BR 153	Eixo Principal	1,00	19,10	18,1	S	ENTR BR-153/369	ENTR PR-431 (JACAREZINHO)	153BPR1213	Concessão Federal		
BR 153	Eixo Principal	19,10	24,70	5,6	S	ENTR PR-431 (JACAREZINHO)	ENTR PR-431	153BPR1220	Concessão Federal	PR 431	
BR 153	Eixo Principal	24,70	39,90	15,2	S	ENTR PR-431	ENTR PR-092 (P/BARRA DO JACARÉ)	153BPR1230	Concessão Federal		
BR 153	Eixo Principal	39,90	41,00	1,1	S	ENTR PR-092 (P/BARRA DO JACARÉ)	ACESSO SANTO ANTÔNIO DA PLATINA	153BPR1240	Concessão Federal	PR 092	
BR 153	Eixo Principal	41,00	41,90	0,9	D	ACESSO SANTO ANTÔNIO DA PLATINA	ENTR PR-439 (P/PLATINA)	153BPR1250	Concessão Federal	PR 092	
BR 153	Eixo Principal	41,90	43,00	1,1	S	ENTR PR-439 (P/PLATINA)	INÍCIO PISTA DUPLA	153BPR1252	Concessão Federal	PR 439/092	
BR 153	Eixo Principal	43,00	43,90	0,9	D	INÍCIO PISTA DUPLA	ENTR PR-439 (P/RIBEIRÃO DO PINHAL) (FIM PISTA DUPLA)	153BPR1253	Concessão Federal	PR 439/092	
BR 153	Eixo Principal	43,90	52,50	8,6	S	ENTR PR-439 (P/RIBEIRÃO DO PINHAL) (FIM PISTA DUPLA)	ENTR PR-092 (P/JOAQUIM TÁVORA)	153BPR1255	Concessão Federal	PR 092	
BR 153	Eixo Principal	52,50	66,60	14,1	S	ENTR PR-092 (P/JOAQUIM TÁVORA)	ENTR PR-218 (P/GUAPIRAMA)	153BPR1270	Federal		
BR 153	Eixo Principal	66,60	68,40	1,8	S	ENTR PR-218 (P/GUAPIRAMA)	ENTR PR-218 (P/JUNDIAÍ DO SUL)	153BPR1290	Federal	PR 218	
BR 153	Eixo Principal	68,40	82,70	14,3	S	ENTR PR-218 (P/JUNDIAÍ DO SUL)	ACESSO CONSELHEIRO MAIRINK	153BPR1293	Federal		
BR 153	Eixo Principal	82,70	99,20	16,5	S	ACESSO CONSELHEIRO MAIRINK	ENTR PR-436 (P/VILA GUAÍ/RIBEIRÃO DO PINHAL)	153BPR1295	Federal		
BR 153	Eixo Principal	99,20	105,00	5,8	S	ENTR PR-436 (P/VILA GUAÍ/RIBEIRÃO DO PINHAL)	ENTR BR-153/272 (P/JAPÍRA)	153BPR1297	Federal		
BR 153	Eixo Principal	105,00	108,00	3,0	S	ENTR BR-153/272 (P/JAPÍRA)	ACESSO IBAITÍ (JARDIM SÃO RAFAEL)	153BPR1298	Federal	BR 272	
BR 153	Eixo Principal	108,00	110,10	2,1	S	ACESSO IBAITÍ (JARDIM SÃO RAFAEL)	ACESSO II IBAITÍ (VILA SANTO ANTÔNIO)	153BPR1300	Federal	BR 272	
BR 153	Eixo Principal	110,10	112,40	2,3	S	ACESSO II IBAITÍ (VILA SANTO ANTÔNIO)	ENTR BR-153/272	153BPR1305	Federal	BR 272	
BR 153	Eixo Principal	112,40	115,90	3,5	S	ENTR BR-153/272	ENTR PR-531	153BPR1310	Federal		

Diário Oficial Certificado Digitalmente
O Departamento de Imprensa Oficial do Estado do Paraná, da garantia de autenticidade deste documento, assegurada através do site http://www.imprensaoficial.pr.gov.br

GOVERNO DO ESTADO DO PARANÁ
SECRETARIA DE ESTADO DE INFRAESTRUTURA E LOGÍSTICA
DEPARTAMENTO DE ESTRADAS DE RODAGEM

RODOVIAS FEDERAIS (trecho principal)

Rodovia	Tipo	Trecho km	Trecho km	Ext (km)	Pista	De	Para	Trecho	Jurisdição	Rodovia secundária (coincidente no trecho)	OBS
BR 153	Eixo Principal	115,90	161,40	45,5	S	ENTR PR-531	ENTR PR-090 (VENTANIA)	153BPR1320	Federal		
BR 153	Eixo Principal	161,40	204,20	42,8	S	ENTR PR-090 (VENTANIA)	ENTR PR-340 (P/TIBAGI)	153BPR1330	Federal		
BR 153	Eixo Principal	204,20	245,80	41,6	S	ENTR PR-340 (P/TIBAGI)	ENTR BR-153/376	153BPR1350	Federal		
BR 153	Eixo Principal	245,80	273,30	27,5	PLA	ENTR BR-153/376	ENTR BR-153/487 (IPIRANGA)	153BPR1370	Federal		
BR 153	Eixo Principal	273,30	296,30	23,0	PLA	ENTR BR-153/487 (IPIRANGA)	ENTR BR-153/373	153BPR1390	Federal		
BR 153	Eixo Principal	296,30	306,00	9,7	PLA	ENTR BR-153/373	ACESSO SUL IMBITUVA	153BPR1400	Federal		
BR 153	Eixo Principal	306,00	329,20	23,2	S	ACESSO SUL IMBITUVA	ENTR BR-153/277	153BPR1410	Federal		
BR 153	Eixo Principal	329,20	331,00	1,8	D	ENTR BR-153/277	AL.VIRGÍLIO MOREIRA (IRATI)	153BPR1420	Federal		
BR 153	Eixo Principal	331,00	335,00	4,0	S	AL.VIRGÍLIO MOREIRA (IRATI)	R.TRAJANO GARCIA (IRATI)	153BPR1430	Federal		
BR 153	Eixo Principal	335,00	339,10	4,1	S	R.TRAJANO GARCIA (IRATI)	ENTR PR-364 (ENG. GUTIERREZ)	153BPR1431	Federal	PR 364	
BR 153	Eixo Principal	339,10	348,50	9,4	S	ENTR PR-364 (ENG. GUTIERREZ)	ACESSO NORTE REBOUÇAS	153BPR1433	Federal		
BR 153	Eixo Principal	348,50	364,10	15,6	S	ACESSO NORTE REBOUÇAS	AV. MANOEL RIBAS (RIO AZUL)	153BPR1437	Federal		
BR 153	Eixo Principal	364,10	389,80	25,7	S	AV. MANOEL RIBAS (RIO AZUL)	ENTR PR-281 (MALLET)	153BPR1440	Federal	PR 160	
BR 153	Eixo Principal	389,80	408,90	19,1	S	ENTR PR-281 (MALLET)	ENTR PR-160 (PAULO FRONTIN)	153BPR1443	Federal	PR 160	
BR 153	Eixo Principal	408,90	416,30	7,4	S	ENTR PR-160 (PAULO FRONTIN)	ENTR BR-153/476	153BPR1445	Federal		
BR 153	Eixo Principal	416,30	433,30	17,0	S	ENTR BR-153/476	ENTR PR-160	153BPR1448	Federal	BR 476	
BR 153	Eixo Principal	433,30	435,00	1,7	S	ENTR PR-160	ENTR PR-831 (P/PAULO DE FREITAS)	153BPR1449	Federal	BR 476	
BR 153	Eixo Principal	435,00	449,80	14,8	S	ENTR PR-831 (P/PAULO DE FREITAS)	ENTR BR-153/476 (P/UNIÃO DA VITÓRIA)	153BPR1450	Federal	BR 476	
BR 153	Eixo Principal	449,80	455,80	6,0	S	ENTR BR-153/476 (P/UNIÃO DA VITÓRIA)	ENTR BR-153/466/PR-447	153BPR1470	Federal		
BR 153	Eixo Principal	455,80	456,60	0,8	S	ENTR BR-153/466/PR-447	ENTR BR-153/466/PR-447	153BPR1475	Federal	BR 466	
BR 153	Eixo Principal	456,60	459,10	2,5	S	ENTR BR-153/466/PR-447	ENTR BR-153/280/PR-446	153BPR1480	Federal		
BR 153	Eixo Principal	459,10	484,60	25,5	S	ENTR BR-153/280/PR-446	ENTR PR-170	153BPR1490	Federal	BR 280	
BR 153	Eixo Principal	484,60	492,10	7,5	S	ENTR PR-170	GENERAL CARNEIRO	153BPR1497	Federal	BR 280	
BR 153	Eixo Principal	492,10	522,50	30,4	S	GENERAL CARNEIRO	ENTR BR-153/280	153BPR1500	Federal	BR 280	
BR 153	Eixo Principal	522,50	523,80	1,3	S	ENTR BR-153/280	DIV PR/SC	153BPR1510	Federal		
BR 153	Contorno (1)	0	12,00	12,0	PLA	ENTR BR-153/277	ENTR BR-153/PR-364(B)	153CPR1005	Federal		
BR 158	Eixo Principal	0	34,00	34,0	PLA	DIV SP/PR	ENTR PR-470 (INAJÁ)	158BPR0710	Federal		
BR 158	Eixo Principal	34,00	56,00	22,0	PLA	ENTR PR-470 (INAJÁ)	ENTR PR-476/556 (SÃO JOÃO DO CAIUÁ)	158BPR0730	Federal		
BR 158	Eixo Principal	117,70	154,30	36,6	PLA	ENTR PR-498/559(B) (SÃO CARLOS DO IVAÍ)	ENTR PR-323 (JUSSARA)	158BPR0825	Federal		
BR 158	Eixo Principal	154,30	172,30	18,0	PLA	ENTR PR-323 (JUSSARA)	ENTR PR-082 (TERRA BOA)	158BPR0830	Federal		
BR 158	Eixo Principal	221,60	227,20	5,6	S	ENTR BR-272(B)/369(A)	ENTR BR-487	158BPR0880	Federal	BR 369	
BR 158	Eixo Principal	227,20	229,60	2,4	S	ENTR BR-487	ENTR BR-369(B) (ACESSO SUDOESTE CAMPO MOURÃO)	158BPR0890	Federal	BR 369	
BR 158	Eixo Principal	229,60	265,60	36,0	IMP	ENTR BR-369(B) (ACESSO SUDOESTE CAMPO MOURÃO)	ENTR PR-553	158BPR0900	Federal		
BR 158	Eixo Principal	265,60	294,50	28,9	IMP	ENTR PR-553	ENTR PR-239/462 (RONCADOR)	158BPR0905	Federal		
BR 158	Eixo Principal	294,50	335,70	41,2	PLA	ENTR PR-239/462 (RONCADOR)	ENTR PR-364(A)/456 (PALMITAL)	158BPR0910	Federal		
BR 158	Eixo Principal	335,70	367,30	31,6	S	ENTR PR-364(A)/456 (PALMITAL)	ENTR PR-364(B) (MARQUINHO)	158BPR0920	Federal	PR 364	
BR 158	Eixo Principal	367,30	405,40	38,1	S	ENTR PR-364(B) (MARQUINHO)	ENTR BR-277(A) (LARANJEIRAS DO SUL)	158BPR0925	Federal		
BR 158	Eixo Principal	405,40	408,20	2,8	S	ENTR BR-277(A) (LARANJEIRAS DO SUL)	ENTR BR-277(B)	158BPR0927	Federal	BR 277	
BR 158	Eixo Principal	506,80	535,40	28,6	S	ENTR BR-373	ENTR BR-480(A)/PR-493 (PATO BRANCO)	158BPR0970	Federal		
BR 158	Eixo Principal	535,40	543,80	8,4	S	ENTR BR-480(A)/PR-493 (PATO BRANCO)	ENTR BR-280(A)	158BPR0990	Federal	BR 480	
BR 163	Acesso (1)	0	4,20	4,2	PLA	ENTR CONTORNO OESTE CASCAVEL	PERÍMETRO URB DE CASCAVEL (ACESSO OESTE)	163APR1005	Federal		
BR 163	Travessia Urbana (1)	0	2,00	2,0	S	INÍCIO CONTORNO DE SANTA MARIA	FIM CONTORNO DE SANTA MARIA	163UPR1005	Federal		
BR 163	Contorno (1)	0	7,50	7,5	PLA	ACESSO LESTE BARRACÃO	ACESSO LESTE BARRACÃO	163CPR1005	Federal		
BR 163	Contorno (2)	0	7,70	7,7	PLA	ACESSO SUL SANTO ANTÔNIO DO SUDOESTE	ACESSO NORTE SANTO ANTÔNIO DO SUDOESTE	163CPR2005	Federal		
BR 163	Contorno (3)	0	7,60	7,6	PLA	ACESSO SUL CAPANEMA	ACESSO NORTE CAPANEMA	163CPR3005	Federal		
BR 163	Eixo Principal	0	7,50	7,5	S	ENTR BR-280(A)/373(A) (DIV SC/PR)	ACESS DIONÍSIO CERQUEIRA (P INSP CARGAS)	163BPR0033	Federal	BR 280/373	
BR 163	Eixo Principal	7,50	7,90	0,4	S	ACESS DIONÍSIO CERQUEIRA (P INSP CARGAS)	INÍCIO PISTA DUPLA (AV ARNALDO BUSATO)	163BPR0035	Federal	BR 280/373	
BR 163	Eixo Principal	7,90	9,00	1,1	D	INÍCIO PISTA DUPLA (AV ARNALDO BUSATO)	ENTR BR-280(B)/373(B) (BARRACÃO)	163BPR0040	Federal	BR 280/373	
BR 163	Eixo Principal	9,00	9,60	0,6	S	ENTR BR-280(B)/373(B) (BARRACÃO)	ENTR R.SÃO PAULO (FIM DA ÁREA URBANA DE BARRACÃO)	163BPR0045	Federal		
BR 163	Eixo Principal	9,60	35,80	26,2	S	ENTR R.SÃO PAULO (FIM DA ÁREA URBANA DE BARRACÃO)	ENTR PR-481 (SANTO ANTÔNIO DO SUDOESTE)	163BPR0050	Federal		

GOVERNO DO ESTADO DO PARANÁ
SECRETARIA DE ESTADO DE INFRAESTRUTURA E LOGÍSTICA
DEPARTAMENTO DE ESTRADAS DE RODAGEM

RODOVIAS FEDERAIS (trecho principal)

Rodovia	Tipo	Trecho		Ext	Pista	De	Para	Trecho	Jurisdição	Rodovia secundária (coincidente no trecho)	OBS
		km	km	(km)							
BR 163	Eixo Principal	35,80	39,60	3,8	S	ENTR PR-481 (SANTO ANTÔNIO DO SUDOESTE)	PRANCHITA	163BPR0055	Federal		
BR 163	Eixo Principal	39,60	65,90	26,3	S	PRANCHITA	ENTR PR-583 (PEROLA D'OESTE)	163BPR0060	Federal		
BR 163	Eixo Principal	65,90	83,10	17,2	S	ENTR PR-583 (PEROLA D'OESTE)	ENTR PR-281 (PLANALTO)	163BPR0065	Federal		
BR 163	Eixo Principal	83,10	87,00	3,9	S	ENTR PR-281 (PLANALTO)	INÍCIO DUPLICAÇÃO	163BPR0067	Federal	PR 281	
BR 163	Eixo Principal	87,00	91,20	4,2	D	INÍCIO DUPLICAÇÃO	FIM DUPLICAÇÃO	163BPR0069	Federal	PR 281	[1]
BR 163	Eixo Principal	91,20	92,10	0,9	S	FIM DUPLICAÇÃO	ENTR PR-582 (CAPANEMA)	163BPR0071	Federal		
BR 163	Eixo Principal	92,10	123,70	31,6	S	ENTR PR-582 (CAPANEMA)	ENTR PR-182(A) (REALEZA)	163BPR0073	Federal	PR 582	
BR 163	Eixo Principal	123,70	141,00	17,3	EOD	ENTR PR-182(A) (REALEZA)	ENTR PR-484 (CAPITÃO LEÔNIDAS MARQUES)	163BPR0075	Federal	PR 182	
BR 163	Eixo Principal	141,00	164,20	23,2	EOD	ENTR PR-484 (CAPITÃO LEÔNIDAS MARQUES)	INÍCIO PISTA DUPLA	163BPR0080	Federal	PR 182	
BR 163	Eixo Principal	164,20	164,90	0,7	D	INÍCIO PISTA DUPLA	FIM PISTA DUPLA (LINDOESTE SUL)	163BPR0082	Federal	PR 182	
BR 163	Eixo Principal	164,90	166,90	2,0	EOD	FIM PISTA DUPLA (LINDOESTE SUL)	INÍCIO PISTA DUPLA (LINDOESTE NORTE)	163BPR0083	Federal	PR 182	
BR 163	Eixo Principal	166,90	167,70	0,8	D	INÍCIO PISTA DUPLA (LINDOESTE NORTE)	FIM PISTA DUPLA (LINDOESTE NORTE)	163BPR0084	Federal	PR 182	
BR 163	Eixo Principal	167,70	177,70	10,0	EOD	FIM PISTA DUPLA (LINDOESTE NORTE)	INÍCIO PISTA DUPLA	163BPR0087	Federal	PR 182	
BR 163	Eixo Principal	177,70	180,90	3,2	D	INÍCIO PISTA DUPLA	INÍCIO DO CONTORNO DE SANTA MARIA	163BPR0088	Federal	PR 182	
BR 163	Eixo Principal	180,90	183,10	2,2	S	INÍCIO DO CONTORNO DE SANTA MARIA	FIM DO CONTORNO DE SANTA MARIA	163BPR0089	Federal	PR 182	
BR 163	Eixo Principal	183,10	189,80	6,7	D	FIM DO CONTORNO DE SANTA MARIA	ENTR PR-586 (P/ SANTA TEREZA)	163BPR0090	Federal	PR 182	
BR 163	Eixo Principal	189,80	197,60	7,8	D	ENTR PR-586 (P/ SANTA TEREZA)	ENTR BR-277 (P/CASCAVEL)	163BPR0092	Federal	PR 182	
BR 163	Eixo Principal	197,60	212,20	14,6	S	ENTR BR-277 (P/CASCAVEL)	ENTR BR-467(A) (P/CASCAVEL)	163BPR0095	Federal		
BR 163	Eixo Principal	212,20	236,20	24,0	D	ENTR BR-467(A) (P/CASCAVEL)	ENTR PR-317(A)/585 (TOLEDO)	163BPR0100	Federal	BR 467	
BR 163	Eixo Principal	236,20	241,70	5,5	D	ENTR PR-317(A)/585 (TOLEDO)	ENTR PR-182/317(B) (TOLEDO)	163BPR0105	Federal	BR 467/PR 182	
BR 163	Eixo Principal	241,70	276,80	35,1	D	ENTR PR-182/317(B) (TOLEDO)	ENTR PR-239 (QUATRO PONTES)	163BPR0110	Federal	BR 467	
BR 163	Eixo Principal	276,80	280,60	3,8	D	ENTR PR-239 (QUATRO PONTES)	ENTR BR-467(B) (P/MARECHAL CÂNDIDO RONDON)	163BPR0115	Federal	BR 467	
BR 163	Eixo Principal	280,60	285,50	4,9	D	ENTR BR-467(B) (P/MARECHAL CÂNDIDO RONDON)	ENTR PR-491(P/NOVA SANTA ROSA)	163BPR0120	Federal		
BR 163	Eixo Principal	285,50	332,00	46,5	S	ENTR PR-491(P/NOVA SANTA ROSA)	AC COM. RURAL MARACAJÚ DOS GAÚCHOS (P/TERRA ROXA)	163BPR0122	Federal		
BR 163	Eixo Principal	332,00	343,90	11,9	S	AC. COM. RURAL MARACAJÚ DOS GAÚCHOS (P/TERRA ROXA)	ENTR BR-272(A)(ACESSO P/GUAÍRA)	163BPR0125	Federal		
BR 163	Eixo Principal	343,90	344,80	0,9	S	ENTR BR-272(A)(ACESSO P/GUAÍRA)	ENTR BR-272(B)	163BPR0128	Federal	BR 272	
BR 163	Eixo Principal	344,80	348,70	3,9	PLA	ENTR BR-272(B)	ENTR AV ALM TAMANDARÉ (FIM DO PER URBANO DE GUAÍRA)	163BPR0130	Federal		
BR 163	Eixo Principal	348,70	349,80	1,1	S	ENTR AV ALM TAMANDARÉ (FIM DO PER URBANO DE GUAÍRA)	INÍCIO DA PONTE AYRTON SENNA	163BPR0135	Federal		
BR 163	Eixo Principal	349,80	353,40	3,6	S	INÍCIO DA PONTE AYRTON SENNA	DIV PR/MS (FIM DA PONTE S/ RIO PARANÁ)	163BPR0140	Federal		
BR 272	Eixo Principal	119,90	134,90	15,0	PLA	ENTR PR-160 (FIGUEIRA)	ENTR PR-090 (SAPOPEMA)	272BPR0330	Federal		
BR 272	Eixo Principal	134,90	199,90	65,0	PLA	ENTR PR-090 (SAPOPEMA)	ENTR BR-376/PR-445 (P/MAUÁ DA SERRA)	272BPR0350	Federal		
BR 272	Eixo Principal	254,70	285,70	31,0	PLA	ENTR BR-466 (PORTO UBÁ)	ENTR PR-082	272BPR0410	Federal		
BR 272	Eixo Principal	285,70	310,70	25,0	PLA	ENTR PR-082	ENTR BR-369(A)/PR-462 (BARBOSA FERRAZ)	272BPR0430	Federal		
BR 272	Eixo Principal	312,31	347,30	35,0	PLA	BARBOSA FERRAZ (B)	ENTR BR-158(A)/369(B) (ANEL VIÁRIO CAMPO MOURÃO)	272BPR0440	Federal	BR 369	
BR 272	Eixo Principal	356,80	363,40	6,6	PLA	ENTR BR-158(B)	ENTR PR-558 (P/ARARUNA)	272BPR0450	Federal		
BR 272	Eixo Principal	363,40	365,30	1,9	PLA	ENTR PR-558 (P/ARARUNA)	ENTR BR-487(A)	272BPR0452	Federal		
BR 272	Eixo Principal	365,30	368,30	3,0	S	ENTR BR-487(A)	AVENIDA PERIMETRAL TANCREDO NEVES	272BPR0455	Federal	BR 487	
BR 272	Eixo Principal	368,30	368,50	0,2	D	AVENIDA PERIMETRAL TANCREDO NEVES	ENTR BR-487(B)	272BPR0458	Federal	BR 487/PR 317	
BR 272	Eixo Principal	368,50	371,50	3,0	D	ENTR BR-487(B)	CONJUNTO COHAPAR (FIM PISTA DUPLA)	272BPR0460	Federal	PR 317	
BR 272	Eixo Principal	371,50	411,80	40,3	S	CONJUNTO COHAPAR (FIM PISTA DUPLA)	ENTR PR-468(A) (JANIÓPOLIS)	272BPR0470	Federal	PR 317	
BR 272	Eixo Principal	411,80	420,80	9,0	S	ENTR PR-468(A) (JANIÓPOLIS)	ENTR PR-468(B)	272BPR0490	Federal	PR 317/PR 468	
BR 272	Eixo Principal	420,80	439,50	18,7	S	ENTR PR-468(B)	ENTR PR-180 (GOIO ERÊ)	272BPR0500	Federal	PR 317	
BR 272	Eixo Principal	439,50	490,50	51,0	PLA	ENTR PR-180 (GOIO ERÊ)	ENTR PR-486	272BPR0510	Federal		
BR 272	Eixo Principal	490,50	505,81	15,3	PLA	ENTR PR-486	ENTR. PR-323/182(PLAN.) BR-272(PLAN.) AC. IPORÃ	272BPR0530	Federal		
BR 272	Eixo Principal	521,90	548,60	26,7	S	ENTR PR-182 (FRANCISCO ALVES)	ENTR PR-496 (P/TERRA ROXA)	272BPR0560	Federal		
BR 272	Eixo Principal	548,60	563,30	14,7	S	ENTR PR-496 (P/TERRA ROXA)	ENTR BR-163(A)	272BPR0565	Federal		
BR 272	Eixo Principal	564,20	566,90	2,7	S	ENTR BR-163(B)	AV THOMAZ LUIZ ZEBALLOS (GUAÍRA)	272BPR0570	Federal		
BR 277	Acesso (1)	0	2,90	2,9	s	FIM PONTE S/ RIO EMBOGUAÇÚ	PORTO PARANAGUÁ	277APR1005	Concessão Federal		
BR 277	Acesso (2)	0	1,50	1,5	D	AV.AYRTON SENNA (PARANAGUÁ)	AV CURITIBA	277APR2005	Concessão Federal		
BR 277	Acesso (2)	1,50	8,10	6,6	D	AV CURITIBA	PORTO DE PARANAGUÁ	277APR2010	Concessão Federal		

Diário OFICIAL Paraná
Poder Executivo Estadual

Diário Oficial Certificado Digitalmente
O Departamento de Imprensa Oficial do Estado do Paraná, da garantia de autenticidade deste documento, disponibilizado através do site http://www.imprensaoficial.pr.gov.br

GOVERNO DO ESTADO DO PARANÁ
SECRETARIA DE ESTADO DE INFRAESTRUTURA E LOGÍSTICA
DEPARTAMENTO DE ESTRADAS DE RODAGEM

RODOVIAS FEDERAIS (trecho principal)

Rodovia	Tipo	Trecho km	Trecho km	Ext (km)	Pista	De	Para	Trecho	Jurisdição	Rodovia secundária (coincidente no trecho)	OBS
BR 277	Acesso (3)	0	3,90	3,9	D	ENTR BR-116/277 (CONTORNO LESTE DE CURITIBA)	AV.RUI BARBOSA SÃO JOSÉ DOS PINHAIS)	277APR3005	Concessão Federal		
BR 277	Acesso (3)	3,90	13,30	9,4	D	AV.RUI BARBOSA SÃO JOSÉ DOS PINHAIS)	ENTR BR-277/476 (CURITIBA)	277APR3010	Concessão Federal		
BR 277	Acesso (4)	0	5,30	5,3	D	ENTR BR-277/376 (ACESSO OESTE CURITIBA)	PONTE S/ RIO BARIGUI	277APR4005	Concessão Federal	PR 082	
BR 277	Acesso (5)	0	10,30	10,3	PLA	ENTR BR-277 (ACESSO 2A PONTE RIO PARANÁ)	ENTR BR-469(A)	277APR5005	Federal	BR 469	
BR 277	Acesso (5)	10,30	12,10	1,8	S	ENTR BR-469(A)	ENTR BR-469(B) (ACESSO À PONTE TANCREDO NEVES)	277APR5010	Federal	BR 469	
BR 277	Acesso (5)	12,10	14,60	2,5	PLA	ENTR BR-469(B) (ACESSO À PONTE TANCREDO NEVES)	INÍCIO PONTE INTER BRA/PAR (2ª PONTE)	277APR5015	Federal		
BR 277	Acesso (5)	14,60	15,40	0,8	NPV	INÍCIO PONTE INTER BRA/PAR (2ª PONTE)	FRONT BRASIL/PARAGUAI (2º PONTE INTER)	277APR5020	Federal		
BR 277	Eixo Principal	0	4,70	4,7	S	FIM PONTE S/ RIO EMBOGUAÇÚ	AV.AYRTON SENNA (PARANAGUÁ)	277BPR0010	Concessão Federal		
BR 277	Eixo Principal	4,70	6,50	1,8	D	AV.AYRTON SENNA (PARANAGUÁ)	ENTR PR-407	277BPR0015	Concessão Federal		
BR 277	Eixo Principal	6,50	9,90	3,4	D	ENTR PR-407	ENTR PR-508 (P/MATINHOS)	277BPR0020	Concessão Federal		
BR 277	Eixo Principal	9,90	23,80	13,9	D	ENTR PR-508 (P/MATINHOS)	ENTR BR-101/277/PR-408 (P/MORRETES)	277BPR0025	Concessão Federal		
BR 277	Eixo Principal	23,80	29,00	5,2	D	ENTR BR-101/277/PR-408 (P/MORRETES)	ENTR PR-804 (ACESSO MORRETES)	277BPR0030	Concessão Federal		
BR 277	Eixo Principal	29,00	70,40	41,4	D	ENTR PR-804 (ACESSO MORRETES)	ENTR BR-116/277 (CONTORNO LESTE CURITIBA)	277BPR0033	Concessão Federal		
BR 277	Eixo Principal	92,70	93,60	0,9	D	ENTR BR-116/277	ENTR BR-277/476	277BPR0051	Concessão Federal	BR 376/476	
BR 277	Eixo Principal	93,60	107,30	13,7	D	ENTR BR-277/476	ENTR BR-277/376 (ACESSO OESTE CURITIBA)	277BPR0053	Concessão Federal	BR 376	
BR 277	Eixo Principal	107,30	122,20	14,9	D	ENTR BR-277/376 (ACESSO OESTE CURITIBA)	ACESSO LESTE CAMPO LARGO	277BPR0055	Concessão Federal	BR 376/PR 082	
BR 277	Eixo Principal	122,20	124,30	2,1	D	ACESSO LESTE CAMPO LARGO	ENTR PR-510 (P/BATÉIAS)	277BPR0058	Concessão Federal	BR 376/PR 082	
BR 277	Eixo Principal	124,30	130,20	5,9	D	ENTR PR-510 (P/BATÉIAS)	ENTR PR-423	277BPR0060	Concessão Federal	BR 376/PR 082	
BR 277	Eixo Principal	130,20	134,00	3,8	S	ENTR PR-423	ACESSO FÁBRICA CIMENTO ITAMBÉ	277BPR0065	Concessão Federal	BR 376/PR 082	
BR 277	Eixo Principal	134,00	140,50	6,5	S	ACESSO FÁBRICA CIMENTO ITAMBÉ	ACESSO SANTA	277BPR0070	Concessão Federal	BR 376/PR 082	
BR 277	Eixo Principal	140,50	147,50	7,0	D	ACESSO SANTA	ENTR BR-277/376/PR-082 (SÃO LUIS PURUNÃ)	277BPR0075	Concessão Federal	BR 376/PR 082	
BR 277	Eixo Principal	147,50	153,90	6,4	S	ENTR BR-277/376/PR-082 (SÃO LUIS PURUNÃ)	ENTR PR-951 (ACESSO COLÔNIA WITMARSUN)	277BPR0080	Concessão Federal		
BR 277	Eixo Principal	153,90	164,70	10,8	S	ENTR PR-951 (ACESSO COLÔNIA WITMARSUN)	ENTR PR-427	277BPR0085	Concessão Federal		
BR 277	Eixo Principal	164,70	176,00	11,3	S	ENTR PR-427	ENTR PR-151 (P/PALMEIRA)	277BPR0090	Concessão Federal		
BR 277	Eixo Principal	176,00	240,60	64,6	S	ENTR PR-151 (P/PALMEIRA)	ENTR PR-438	277BPR0110	Concessão Federal		
BR 277	Eixo Principal	240,60	245,30	4,7	S	ENTR PR-438	ENTR BR-153/277 (P/IRATÍ)	277BPR0130	Concessão Federal		
BR 277	Eixo Principal	245,30	249,00	3,7	S	ENTR BR-153/277 (P/IRATÍ)	ACESSO IRATÍ	277BPR0135	Concessão Federal		
BR 277	Eixo Principal	249,00	281,20	32,2	S	ACESSO IRATÍ	PONTE S/ RIO PONTE ALTA	277BPR0140	Concessão Federal		
BR 277	Eixo Principal	281,20	285,70	4,5	S	PONTE S/ RIO PONTE ALTA	ENTR PR-160 (P/PRUDENTÓPOLIS)	277BPR0150	Concessão Federal		
BR 277	Eixo Principal	285,70	303,80	18,1	S	ENTR PR-160 (P/PRUDENTÓPOLIS)	ENTR BR-373(A)/PR-452 (RELÓGIO)	277BPR0160	Concessão Federal		
BR 277	Eixo Principal	303,80	327,20	23,4	S	ENTR BR-373(A)/PR-452 (RELÓGIO)	ENTR PR-364 (ACESSO VILA GUARÁ)	277BPR0170	Federal	BR 373	
BR 277	Eixo Principal	327,20	340,33	13,1	S	ENTR PR-364 (ACESSO VILA GUARÁ)	ACESSO GUARAPUAVA	277BPR0190	Federal	BR 373/PR 364	
BR 277	Eixo Principal	340,33	349,30	9,0	S	ACESSO GUARAPUAVA	ENTR BR-466 (P/GUARAPUAVA)	277BPR0205	Federal	BR 373/PR 364	
BR 277	Eixo Principal	349,30	355,00	5,7	S	ENTR BR-466 (P/GUARAPUAVA)	ENTR PR-170	277BPR0210	Federal	BR 373/PR 170/364	
BR 277	Eixo Principal	355,00	373,00	18,0	S	ENTR PR-170	ENTR PR-364	277BPR0215	Federal	BR 373/PR 364	
BR 277	Eixo Principal	373,00	403,50	30,5	S	ENTR PR-364	ENTR BR-373(B) (TRÊS PINHEIROS)	277BPR0220	Federal	BR 373	
BR 277	Eixo Principal	403,50	426,00	22,5	S	ENTR BR-373(B) (TRÊS PINHEIROS)	ACESSO CANTAGALO	277BPR0230	Federal		
BR 277	Eixo Principal	426,00	435,00	9,0	S	ACESSO CANTAGALO	ACESSO VIRMOND	277BPR0235	Federal		
BR 277	Eixo Principal	435,00	455,10	20,1	S	ACESSO VIRMOND	ENTR BR-158(A)	277BPR0240	Federal		
BR 277	Eixo Principal	457,90	480,10	22,2	S	ENTR BR-158(B) (LARANJEIRAS DO SUL)	ENTR PR-473	277BPR0250	Federal		
BR 277	Eixo Principal	480,10	521,30	41,2	S	ENTR PR-473	ACESSO GUARANIAÇU	277BPR0270	Federal		
BR 277	Eixo Principal	521,30	531,90	10,6	S	ACESSO GUARANIAÇU	ENTR PR-471(A) (MATO QUEIMADO)	277BPR0280	Federal		
BR 277	Eixo Principal	531,90	552,10	20,2	S	ENTR PR-471(A) (MATO QUEIMADO)	ENTR PR-471(B)	277BPR0285	Federal	PR 471	
BR 277	Eixo Principal	552,10	575,00	22,9	S	ENTR PR-471(B)	ACESSO SÃO JOÃO DO OESTE	277BPR0290	Federal		
BR 277	Eixo Principal	575,00	583,10	8,1	S	ACESSO SÃO JOÃO DO OESTE	ENTR PR-180	277BPR0295	Federal		
BR 277	Eixo Principal	583,10	586,90	3,8	D	ENTR PR-180	ENTR BR-369/467 (CASCAVEL - TREVO DAS CATARATAS)	277BPR0300	Federal	PR 180	
BR 277	Eixo Principal	586,90	597,10	10,2	S	ENTR BR-369/467 (CASCAVEL - TREVO DAS CATARATAS)	VIADUTO TANCREDO NEVES	277BPR0305	Federal		
BR 277	Eixo Principal	597,10	604,10	7,0	D	VIADUTO TANCREDO NEVES	ENTR BR-163	277BPR0307	Federal		
BR 277	Eixo Principal	604,10	605,10	1,0	D	ENTR BR-163	FIM DA PISTA DUPLA	277BPR0310	Federal		
BR 277	Eixo Principal	605,10	612,00	6,9	S	FIM DA PISTA DUPLA	ENTR PR-586 (SANTA TEREZA DO OESTE)	277BPR0315	Federal		

GOVERNO DO ESTADO DO PARANÁ
SECRETARIA DE ESTADO DE INFRAESTRUTURA E LOGÍSTICA
DEPARTAMENTO DE ESTRADAS DE RODAGEM

RODOVIAS FEDERAIS (trecho principal)

Rodovia	Tipo	Trecho km	Trecho km	Ext (km)	Pista	De	Para	Trecho	Jurisdição	Rodovia secundária (coincidente no trecho)	OBS
BR 277	Eixo Principal	612,00	634,90	22,9	S	ENTR PR-586 (SANTA TEREZA DO OESTE)	ENTR PR-488 (P/VERA CRUZ DO OESTE)	277BPR0320	Federal		
BR 277	Eixo Principal	634,90	638,00	3,1	S	ENTR PR-488 (P/VERA CRUZ DO OESTE)	INÍCIO PERÍMETRO URBANO CÉU AZUL	277BPR0325	Federal		
BR 277	Eixo Principal	638,00	640,40	2,4	S	INÍCIO PERÍMETRO URBANO CÉU AZUL	FIM PERÍMETRO URBANO CÉU AZUL *TRECHO URBANO*	277BPR0330	Federal		
BR 277	Eixo Principal	640,40	652,50	12,1	S	FIM PERÍMETRO URBANO CÉU AZUL	ENTR PR-590 (P/RAMILÂNDIA)	277BPR0335	Federal		
BR 277	Eixo Principal	652,50	658,60	6,1	S	ENTR PR-590 (P/RAMILÂNDIA)	INÍCIO PERÍMETRO URBANO MATELÂNDIA	277BPR0340	Federal		
BR 277	Eixo Principal	658,60	660,50	1,9	D	INÍCIO PERÍMETRO URBANO MATELÂNDIA	FIM PERÍMETRO URBANO MATELÂNDIA *TRECHO URBANO*	277BPR0345	Federal		
BR 277	Eixo Principal	660,50	669,40	8,9	D	FIM PERÍMETRO URBANO MATELÂNDIA	INÍCIO PERÍMETRO URBANO MEDIANEIRA	277BPR0350	Federal		
BR 277	Eixo Principal	669,40	673,60	4,2	D	INÍCIO PERÍMETRO URBANO MEDIANEIRA	ENTR PR-495 (MEDIANEIRA) *TRECHO URBANO*	277BPR0355	Federal		
BR 277	Eixo Principal	673,60	676,20	2,6	D	ENTR PR-495 (MEDIANEIRA)	FIM PERÍMETRO URBANO MEDIANEIRA *TRECHO URBANO*	277BPR0360	Federal		
BR 277	Eixo Principal	676,20	689,00	12,8	D	FIM PERÍMETRO URBANO MEDIANEIRA	INÍC PERÍMETRO URBANO S MIGUEL DO IGUAÇU	277BPR0365	Federal		
BR 277	Eixo Principal	689,00	692,60	3,6	D	INÍCIO PERÍMETRO URBANO S MIGUEL DO IGUAÇU	FIM PER URBANO S MIGUEL DO IGUAÇU *TRECHO URBANO*	277BPR0370	Federal		
BR 277	Eixo Principal	692,60	711,90	19,3	D	FIM PERÍMETRO URBANO S MIGUEL DO IGUAÇU	ENTR PR-874 (PASSARELA- SANTA TEREZINHA DO ITAIPÚ)	277BPR0375	Federal		
BR 277	Eixo Principal	711,90	727,60	15,7	D	ENTR PR-874 (PASSARELA- SANTA TEREZINHA DO ITAIPÚ)	ACESSO FOZ DO IGUAÇU	277BPR0380	Federal		
BR 277	Eixo Principal	727,60	731,60	4,0	D	ACESSO FOZ DO IGUAÇU	FIM PISTA DUPLA	277BPR0385	Federal		
BR 277	Eixo Principal	731,60	732,80	1,2	S	FIM PISTA DUPLA	INÍCIO DA PONTE DA AMIZADE/FRONT BRASIL/PARAGUAI	277BPR0387	Federal		
BR 277	Eixo Principal	732,80	733,40	0,6	S	INÍCIO DA PONTE DA AMIZADE/FRONT BRASIL/PARAGUAI	FIM DA PONTE DA AMIZADE/FRONT BRASIL/PARAGUAI	277BPR0390	Federal		
BR 277	Variante (1)	0	8,70	8,7		ACESSO SANTA	ACESSO FÁBRICA CIMENTO ITAMBÉ	277VPR1005	Concessão Federal	BR 376	
BR 277	Variante (1)	8,70	10,70	2,0		ACESSO FÁBRICA CIMENTO ITAMBÉ	ENTR PR-423	277VPR1010	Concessão Federal	BR 376	
BR 277	Variante (1)	10,70	12,30	1,6		ENTR PR-423	ENTR PR-423 (FIM CONTORNO DE CAMPO LARGO)	277VPR1015	Concessão Federal	BR 376	
BR 280	Eixo Principal	254,20	293,20	39,0	S	ENTR BR-280/373/PR-180 (MARMELEIRO)	ENTR PR-182 (P/SALGADO FILHO)	280BPR0330	Federal	BR 373	
BR 280	Eixo Principal	293,20	317,20	24,0	S	ENTR PR-182 (P/SALGADO FILHO)	ENTR BR-163/280 (DIV PR/SC)	280BPR0350	Federal	BR 373	
BR 369	Acesso (1)	0	4,40	4,4	S	ACESSO OESTE CAMPO MOURÃO	ENTR BR-487 (CAMPO MOURÃO)	369APR1005	Federal		
BR 369	Eixo Principal	1,00	4,40	3,4	D	ENTR BR-153(B)	FIM PISTA DUPLA	369BPR0473	Concessão Federal		
BR 369	Eixo Principal	4,40	22,30	17,9	S	FIM PISTA DUPLA	ENTR PR-431 (P/JACAREZINHO)	369BPR0480	Concessão Federal		
BR 369	Eixo Principal	22,30	37,00	14,7	S	ENTR PR-431 (P/JACAREZINHO)	ENTR PR-517/092(A) (P/ITAMBARACÁ)	369BPR0490	Concessão Federal		
BR 369	Eixo Principal	37,00	39,20	2,2	S	ENTR PR-517/092(A) (P/ITAMBARACÁ)	ENTR PR-092(B) (P/BARRA DO JACARÉ)	369BPR0495	Concessão Federal	PR 092	
BR 369	Eixo Principal	39,20	51,80	12,6	S	ENTR PR-092(B) (P/BARRA DO JACARÉ)	ACESSO CONTORNO BANDEIRANTES (I)	369BPR0500	Concessão Federal		
BR 369	Eixo Principal	51,80	56,10	4,3	S	ACESSO CONTORNO BANDEIRANTES (I)	ENTR PR-436 (BANDEIRANTES)	369BPR0505	Federal		
BR 369	Eixo Principal	56,10	60,90	4,8	S	ENTR PR-436 (BANDEIRANTES)	ACESSO CONTORNO BANDEIRANTES (II)	369BPR0520	Federal		
BR 369	Eixo Principal	60,90	71,10	10,2	S	ACESSO CONTORNO BANDEIRANTES (II)	TREVO SANTA MARIANA	369BPR0530	Concessão Federal		
BR 369	Eixo Principal	71,10	88,20	17,1	S	TREVO SANTA MARIANA	INÍCIO PISTA DUPLA	369BPR0540	Concessão Federal		
BR 369	Eixo Principal	88,20	89,40	1,2	D	INÍCIO PISTA DUPLA	ENTR PR-160(A) (CORNÉLIO PROCÓPIO)	369BPR0543	Federal		
BR 369	Eixo Principal	89,40	91,00	1,6	D	ENTR PR-160(A) (CORNÉLIO PROCÓPIO)	ENTR PR-160(B) (FIM PISTA DUPLA)	369BPR0545	Federal	PR 160	
BR 369	Eixo Principal	91,00	101,50	10,5	S	ENTR PR-160(B) (FIM PISTA DUPLA)	ENTR PR-525	369BPR0550	Federal		
BR 369	Eixo Principal	101,50	107,00	5,5	S	ENTR PR-525	ENTR PR-442(A) (P/URAÍ)	369BPR0565	Federal		
BR 369	Eixo Principal	107,00	110,30	3,3	S	ENTR PR-442(A) (P/URAÍ)	ENTR PR-442(B)	369BPR0570	Federal	PR 442	
BR 369	Eixo Principal	110,30	125,90	15,6	S	ENTR PR-442(B)	ENTR PR-090(A) (P/ASSAÍ)	369BPR0575	Federal		
BR 369	Eixo Principal	125,90	130,10	4,2	D	ENTR PR-090(A) (P/ASSAÍ)	ENTR PR-443 (JATAIZINHO)	369BPR0580	Federal	PR 090	
BR 369	Eixo Principal	130,10	133,60	3,5	D	ENTR PR-443 (JATAIZINHO)	ENTR PR-862(A) (CONTORNO NORTE DE IBIPORÃ)	369BPR0590	Federal	PR 090	
BR 369	Eixo Principal	133,60	136,30	2,7	S	ENTR PR-862(A) (CONTORNO NORTE DE IBIPORÃ)	INÍCIO PISTA DUPLA(IBIPORÃ)	369BPR0600	Federal	PR 090	
BR 369	Eixo Principal	136,30	137,50	1,2	D	INÍCIO PISTA DUPLA(IBIPORÃ)	ENTR PR-090(B)(TRAVESSIA DE IBIPORÃ)*TRECHO URBANO*	369BPR0605	Federal	PR 090	
BR 369	Eixo Principal	137,50	143,10	5,6	D	ENTR PR-090(B)(TRAVESSIA DE IBIPORÃ)*TRECHO URBANO*	ENTR PR-862(B) CONT NORTE DE IBIPORÃ*TRECHO URBANO*	369BPR0610	Federal		
BR 369	Eixo Principal	143,10	147,90	4,8	D	ENTR PR-862(B) CONT. NORTE DE IBIPORÃ*TRECHO URBANO*	VIADUTO SOBRE RFFSA (LONDRINA)	369BPR0615	Federal		
BR 369	Eixo Principal	147,90	157,90	10,0	D	VIADUTO SOBRE RFFSA (LONDRINA)	ENTR PR-445	369BPR0620	Federal		
BR 369	Eixo Principal	157,90	160,10	2,2	D	ENTR PR-445	ENTR PR-536 (ACESSO LESTE CAMBÉ)	369BPR0630	Federal		
BR 369	Eixo Principal	160,10	167,70	7,6	D	ENTR PR-536 (ACESSO LESTE CAMBÉ)	ACESSO OESTE CAMBÉ/INÍCIO CONT ROLÂNDIA	369BPR0650	Federal		
BR 369	Eixo Principal	167,70	174,20	6,5	S	ACESSO OESTE CAMBÉ/INÍCIO CONT ROLÂNDIA	ENTR PR-170 (ROLÂNDIA)	369BPR0660	Federal		
BR 369	Eixo Principal	174,20	178,70	4,5	S	ENTR PR-170 (ROLÂNDIA)	FIM CONTORNO ROLÂNDIA	369BPR0665	Federal	PR 170/340	
BR 369	Eixo Principal	178,70	182,70	4,0	D	FIM CONTORNO ROLÂNDIA	ENTR PR-444	369BPR0670	Federal	PR 170/340	
BR 369	Eixo Principal	182,70	187,50	4,8	S	ENTR PR-444	ACESSO ARAPONGAS	369BPR0675	Federal	PR 170/340	

Diário OFICIAL Paraná
Poder Executivo Estadual

Diário Oficial Certificado Digitalmente
O Departamento de Imprensa Oficial do Estado do Paraná, da garantia de autenticidade deste documento, disponibilizado através do site http://www.imprensaoficial.pr.gov.br

GOVERNO DO ESTADO DO PARANÁ
SECRETARIA DE ESTADO DE INFRAESTRUTURA E LOGÍSTICA
DEPARTAMENTO DE ESTRADAS DE RODAGEM

RODOVIAS FEDERAIS (trecho principal)

Rodovia	Tipo	Trecho		Ext	Pista	De	Para	Trecho	Jurisdição	Rodovia secundária (coincidente no trecho)	OBS
		km	km	(km)							
BR 369	Eixo Principal	187,50	190,20	2,7	S	ACESSO ARAPONGAS	FIM CONTORNO SUL ARAPONGAS	369BPR0680	Federal	PR 170/340	
BR 369	Eixo Principal	190,20	200,80	10,6	D	FIM CONTORNO SUL ARAPONGAS	ENTR PR-170 (INÍCIO CONT NORTE APUCARANA)	369BPR0685	Federal	PR 170/340	
BR 369	Eixo Principal	200,80	204,40	3,6	S	ENTR PR-170 (INÍCIO CONT NORTE APUCARANA)	ACESSO LESTE BR-376 (APUCARANA)	369BPR0690	Federal		
BR 369	Eixo Principal	204,40	211,30	6,9	S	ACESSO LESTE BR-376 (APUCARANA)	ENTR BR-376(A)/466(A) (CONTORNO SUL APUCARANA)	369BPR0695	Federal		
BR 369	Eixo Principal	211,30	212,60	1,3	S	ENTR BR-376(A)/466(A) (CONTORNO SUL APUCARANA)	ENTR PR-170 (FIM CONTORNO NORTE APUCARANA)	369BPR0700	Federal	BR 376/466/PR 340	
BR 369	Eixo Principal	212,60	213,00	0,4	S	ENTR PR-170 (FIM CONTORNO NORTE APUCARANA)	ENTR PR-170 (P/CAMBIRA)	369BPR0705	Federal	BR 376/466/PR 170	
BR 369	Eixo Principal	213,00	214,20	1,2	S	ENTR PR-170 (P/CAMBIRA)	ACESSO PIRAPÓ	369BPR0707	Federal	BR 376/466	
BR 369	Eixo Principal	214,20	220,60	6,4	S	ACESSO PIRAPÓ	ACESSO CAMBIRA	369BPR0710	Federal	BR 376/466	
BR 369	Eixo Principal	220,60	226,10	5,5	S	ACESSO CAMBIRA	ACESSO CONTORNO SUL JANDAIA DO SUL	369BPR0715	Federal	BR 376/466	
BR 369	Eixo Principal	226,10	228,70	2,6	S	ACESSO CONTORNO SUL JANDAIA DO SUL	ENTR BR-376/369/466 (JANDAIA DO SUL)	369BPR0720	Federal	BR 376/466	
BR 369	Eixo Principal	228,70	231,60	2,9	S	ENTR BR-376/369/466 (JANDAIA DO SUL)	AV. ANUNCIATO SONNI (JANDAIA DO SUL)	369BPR0725	Federal	BR 466	
BR 369	Eixo Principal	231,60	239,20	7,6	S	AV. ANUNCIATO SONNI (JANDAIA DO SUL)	ENTR BR-466(B) (SÃO JOSÉ)	369BPR0730	Federal	BR 466	
BR 369	Eixo Principal	239,20	250,00	10,8	S	ENTR BR-466(B) (SÃO JOSÉ)	INÍCIO PISTA DUPLA	369BPR0735	Federal		
BR 369	Eixo Principal	250,00	250,50	0,5	D	INÍCIO PISTA DUPLA	ENTR PR-546 (BOM SUCESSO)	369BPR0738	Federal		
BR 369	Eixo Principal	271,50	285,10	13,6	PLA	ENTR PR-457 (SÃO PEDRO DO IVAÍ)	ENTR PR-082 (FÊNIX)	369BPR0750	Federal		
BR 369	Eixo Principal	341,20	344,60	3,4	S	ENTR BR-158(B) (ACESSO SUDOESTE CAMPO MOURÃO)	ACESSO OESTE CAMPO MOURÃO	369BPR0785	Federal		
BR 369	Eixo Principal	344,60	371,10	26,5	S	ACESSO OESTE CAMPO MOURÃO	ENTR PR-471 (P/MAMBORÉ)	369BPR0790	Federal		
BR 369	Eixo Principal	371,10	395,10	24,0	S	ENTR PR-471 (P/MAMBORÉ)	ENTR PR-468	369BPR0795	Federal		
BR 369	Eixo Principal	395,10	418,80	23,7	S	ENTR PR-468	ENTR PR-239(A)	369BPR0800	Federal		
BR 369	Eixo Principal	418,80	431,00	12,2	S	ENTR PR-239(A)	UBIRATÃ	369BPR0805	Federal	PR 239/364	
BR 369	Eixo Principal	431,00	456,80	25,8	S	UBIRATÃ	ENTR PR-239(B)	369BPR0810	Federal	PR 239/364	
BR 369	Eixo Principal	456,80	473,60	16,8	S	ENTR PR-239(B)	ENTR PR-574 (P/CAFELÂNDIA)	369BPR0830	Federal		
BR 369	Eixo Principal	473,60	484,30	10,7	S	ENTR PR-574 (P/CAFELÂNDIA)	ENTR PR-573 (CORBÉLIA)	369BPR0850	Federal		
BR 369	Eixo Principal	484,30	508,30	24,0	S	ENTR PR-573 (CORBÉLIA)	ENTR BR-277/467 (CASCAVEL - TREVO DAS CATARATAS)	369BPR0870	Federal		
BR 373	Eixo Principal	0	51,00	51,0	PLA	INÍCIO PONTE S/RIO RIBEIRA DE IGUAPE (RIBEIRA) (DIV SP/PR)	ENTR PR-092/340 (CERRO AZUL)	373BPR0250	Federal		
BR 373	Eixo Principal	51,00	109,00	58,0	PLA	ENTR PR-092/340 (CERRO AZUL)	ENTR PR-090	373BPR0270	Federal		
BR 373	Eixo Principal	109,00	164,00	55,0	PLA	ENTR PR-090	ENTR BR-487(A)/PR-151 (PONTA GROSSA)	373BPR0290	Federal		
BR 373	Eixo Principal	171,90	183,40	11,5	D	ENTR BR-376(A)	ENTR BR-376(B) (CAETANO)	373BPR0320	Federal	BR 376/487/PR 082	
BR 373	Eixo Principal	183,40	199,30	15,9	S	ENTR BR-376(B) (CAETANO)	ENTR BR-487(B) (UVAIA)	373BPR0330	Concessão Federal	BR 376/487	
BR 373	Eixo Principal	199,30	222,50	23,2	S	ENTR BR-487(B) (UVAIA)	ENTR BR-153 (P/IMBITUVA)	373BPR0350	Concessão Federal		
BR 373	Eixo Principal	222,50	228,40	5,9	S	ENTR BR-153 (P/IMBITUVA)	ENTR PR-522 (P/IVAÍ)	373BPR0370	Concessão Federal		
BR 373	Eixo Principal	228,40	245,90	17,5	S	ENTR PR-522 (P/IVAÍ)	ACESSO GUAMIRANGA	373BPR0375	Concessão Federal		
BR 373	Eixo Principal	245,90	264,40	18,5	S	ACESSO GUAMIRANGA	ENTR PR-160 (PRUDENTÓPOLIS)	373BPR0380	Concessão Federal		
BR 373	Eixo Principal	264,40	282,70	18,3	S	ENTR PR-160 (PRUDENTÓPOLIS)	ENTR BR-277(A) (RELÓGIO)	373BPR0390	Concessão Federal		
BR 373	Eixo Principal	382,40	394,80	12,4	S	ENTR BR-277(B) (TRÊS PINHEIROS)	ENTR PR-560 (ACESSO ÁGUA MINERAL SANTA CLARA)	373BPR0450	Federal		
BR 373	Eixo Principal	394,80	415,40	20,6	S	ENTR PR-560 (ACESSO ÁGUA MINERAL SANTA CLARA)	ENTR PR-662 (P/FOZ DO JORDÃO)	373BPR0455	Federal		
BR 373	Eixo Principal	415,40	453,80	38,4	S	ENTR PR-662 (P/FOZ DO JORDÃO)	ENTR PR-281(A) (P/CHOPINZINHO)	373BPR0462	Federal		
BR 373	Eixo Principal	453,80	459,70	5,9	S	ENTR PR-281(A) (P/CHOPINZINHO)	ENTR PR-281(B)	373BPR0470	Federal	PR 281	
BR 373	Eixo Principal	459,70	481,00	21,3	S	ENTR PR-281(B)	ENTR BR-158 (P/CORONEL VÍVIDA)	373BPR0475	Federal	PR 562	[1]
BR 373	Eixo Principal	481,00	512,00	31,0	PLA	ENTR BR-158 (P/CORONEL VÍVIDA)	ENTR PR-493	373BPR0490	Federal		
BR 373	Eixo Principal	512,00	548,00	36,0	PLA	ENTR PR-493	ENTR BR-280(A)/PR-180 (MARMELEIRO)	373BPR0510	Federal		
BR 376	Acesso (1)	0	5,30	5,3	S	ENTR BR-376 (CONTORNO SUL APUCARANA)	ENTR BR-369 (ACESSO LESTE APUCARANA)	376APR1005	Federal		
BR 376	Acesso (2)	0	4,50	4,5	D	ENTR BR-116/376 (CONTORNO LESTE CURITIBA)	SÃO JOSÉ DOS PINHAIS	376APR2005	Federal		
BR 376	Eixo Principal	30,50	31,50	1,0	PLA	ACESSO NORTE NOVA LONDRINA	R. SEBASTIÃO MORAES (NOVA LONDRINA)	376BPR0142	Federal		
BR 376	Eixo Principal	31,50	37,40	5,9	S	R. SEBASTIÃO MORAES (NOVA LONDRINA)	ENTR PR-577 (P/ PORTO SÃO JOSÉ)	376BPR0145	Federal	PR 182	
BR 376	Eixo Principal	37,40	45,10	7,7	S	ENTR PR-577 (P/ PORTO SÃO JOSÉ)	ENTR PR-182	376BPR0150	Federal	PR 182	
BR 376	Eixo Principal	45,10	76,40	31,3	S	ENTR PR-182	ENTR PR-180 (P/GUAIRAÇÁ)	376BPR0155	Federal		
BR 376	Eixo Principal	76,40	102,70	26,3	S	ENTR PR-180 (P/GUAIRAÇÁ)	ACESSO SECUNDÁRIO I P/PARANAVAÍ	376BPR0160	Federal		
BR 376	Eixo Principal	102,70	108,80	6,1	S	ACESSO SECUNDÁRIO I P/PARANAVAÍ	ENTR PR-218 (PARANAVAÍ)	376BPR0165	Federal		
BR 376	Eixo Principal	108,80	113,10	4,3	D	ENTR PR-218 (PARANAVAÍ)	ENTR BR-158/376	376BPR0170	Federal	PR 281/BR 158/PRC 158	[1]

GOVERNO DO ESTADO DO PARANÁ
SECRETARIA DE ESTADO DE INFRAESTRUTURA E LOGÍSTICA
DEPARTAMENTO DE ESTRADAS DE RODAGEM

RODOVIAS FEDERAIS (trecho principal)

Rodovia	Tipo	Trecho km	Trecho km	Ext (km)	Pista	De	Para	Trecho	Jurisdição	Rodovia secundária (coincidente no trecho)	OBS
BR 376	Eixo Principal	113,10	123,30	10,2	D	ENTR BR-158/376	ACESSO ALTO PARANÁ/MARISTELA	376BPR0180	Federal	PR 281	
BR 376	Eixo Principal	123,30	136,00	12,7	D	ACESSO ALTO PARANÁ/MARISTELA	ENTR PR-555 (NOVA ESPERANÇA)	376BPR0185	Federal	PR 281	
BR 376	Eixo Principal	136,00	137,00	1,0	D	ENTR PR-555 (NOVA ESPERANÇA)	ENTR PR-463	376BPR0190	Federal	PR 281	
BR 376	Eixo Principal	137,00	141,40	4,4	D	ENTR PR-463	ENTR PR-218 (P/ATALAIA)	376BPR0193	Federal	PR 281	
BR 376	Eixo Principal	141,40	146,10	4,7	D	ENTR PR-218 (P/ATALAIA)	ENTR PR-498 (PRESIDENTE CASTELO BRANCO)	376BPR0195	Federal		
BR 376	Eixo Principal	146,10	156,40	10,3	D	ENTR PR-498 (PRESIDENTE CASTELO BRANCO)	ENTR PR-552 (MANDAGUAÇU) (P/ OURIZONA)	376BPR0199	Federal		
BR 376	Eixo Principal	156,40	158,60	2,2	D	ENTR PR-552 (MANDAGUAÇU) (P/ OURIZONA)	AV MUNHOZ DA ROCHA (MANDAGUAÇÚ)	376BPR0203	Federal		
BR 376	Eixo Principal	158,60	169,90	11,3	D	AV MUNHOZ DA ROCHA (MANDAGUAÇÚ)	ENTR AV SABIÁ (CONTORNO NORTE MARINGÁ)	376BPR0204	Federal		
BR 376	Eixo Principal	169,90	173,50	3,6	D	ENTR AV SABIÁ (CONTORNO NORTE MARINGÁ)	ENTR PR-317(A) (P/FLORESTA)	376BPR0205	Federal		
BR 376	Eixo Principal	173,50	177,80	4,3	D	ENTR PR-317(A) (P/FLORESTA)	ENTR PR-317(B) (AVENIDA MORANGUEIRA)	376BPR0206	Federal	PR 317	
BR 376	Eixo Principal	177,80	182,80	5,0	D	ENTR PR-317(B) (AVENIDA MORANGUEIRA)	ENTR PR-323 (CONTORNO SUL MARINGÁ)	376BPR0207	Federal		
BR 376	Eixo Principal	182,80	184,70	1,9	D	ENTR PR-323 (CONTORNO SUL MARINGÁ)	SARANDI	376BPR0209	Federal		
BR 376	Eixo Principal	184,70	190,90	6,2	D	SARANDI	ENTR PR-897(A) (CONTORNO SUL MARIALVA)	376BPR0210	Federal		
BR 376	Eixo Principal	190,90	197,30	6,4	S	ENTR PR-897(A) (CONTORNO SUL MARIALVA)	FIM CONTORNO SUL MARIALVA	376BPR0215	Federal		
BR 376	Eixo Principal	197,30	202,30	5,0	D	FIM CONTORNO SUL MARIALVA	ENTR ACESSO I MANDAGUARI	376BPR0217	Federal		
BR 376	Eixo Principal	202,30	212,40	10,1	D	ENTR ACESSO I MANDAGUARI	ENTR ACESSO II MANDAGUARI	376BPR0220	Federal		
BR 376	Eixo Principal	212,40	215,40	3,0	D	ENTR ACESSO II MANDAGUARI	FIM DA PISTA DUPLA	376BPR0225	Federal		
BR 376	Eixo Principal	215,40	215,90	0,5	S	FIM DA PISTA DUPLA	ENTR BR-369(A)/466(A) (JANDAIA DO SUL)	376BPR0230	Federal		
BR 376	Eixo Principal	233,30	243,90	10,6	S	ENTR BR-369/376/466 (CONTORNO SUL APUCARANA)	ACESSO LESTE APUCARANA	376BPR0265	Federal	PR 340	
BR 376	Eixo Principal	243,90	248,20	4,3	S	ACESSO LESTE APUCARANA	ENTR PR-532 (P/CORREIA DE FREITAS/AEROPORTO)	376BPR0270	Federal	PR 340	
BR 376	Eixo Principal	248,20	265,10	16,9	S	ENTR PR-532 (P/CORREIA DE FREITAS/AEROPORTO)	ENTR PR-539 (MARILÂNDIA DO SUL)	376BPR0275	Federal	PR 340	
BR 376	Eixo Principal	265,10	288,30	23,2	S	ENTR PR-539 (MARILÂNDIA DO SUL)	ACESSO MAUÁ DA SERRA	376BPR0280	Federal	PR 340	
BR 376	Eixo Principal	288,30	292,90	4,6	S	ACESSO MAUÁ DA SERRA	ENTR BR-272/PR-445	376BPR0285	Federal	PR 340	
BR 376	Eixo Principal	292,90	293,70	0,8	S	ENTR BR-272/PR-445	INÍCIO PISTA DUPLA MAUÁ DA SERRA	376BPR0290	Federal	PR 340	
BR 376	Eixo Principal	293,70	305,90	12,2	D	INÍCIO PISTA DUPLA MAUÁ DA SERRA	FIM PISTA DUPLA	376BPR0293	Federal	PR 340	
BR 376	Eixo Principal	305,90	327,50	21,6	S	FIM PISTA DUPLA	BAIRRO DOS FRANÇA	376BPR0295	Federal	PR 340	
BR 376	Eixo Principal	327,50	345,40	17,9	S	BAIRRO DOS FRANÇA	INÍCIO DUPLICAÇÃO (P/ORTIGUEIRA)	376BPR0300	Federal	PR 340	
BR 376	Eixo Principal	345,40	350,50	5,1	D	INÍCIO DUPLICAÇÃO (P/ORTIGUEIRA)	FIM DUPLICAÇÃO (ORTIGUEIRA)	376BPR0305	Federal	PR 340	
BR 376	Eixo Principal	350,50	381,50	31,0	S	FIM DUPLICAÇÃO (ORTIGUEIRA)	ENTR PR-160/239 (IMBAÚ)	376BPR0310	Federal	PR 340	[1]
BR 376	Eixo Principal	381,50	406,00	24,5	S	ENTR PR-160/239 (IMBAÚ)	ENTR PR-441 (P/RESERVA)	376BPR0330	Federal	PR 082	
BR 376	Eixo Principal	406,00	425,40	19,4	S	ENTR PR-441 (P/RESERVA)	ACESSO RESERVA/ALTO DO AMPARO	376BPR0340	Federal	PR 082	
BR 376	Eixo Principal	425,40	435,10	9,7	S	ACESSO RESERVA/ALTO DO AMPARO	ENTR BR-153 (P/TIBAGI/IPIRANGA)	376BPR0350	Federal	PR 082	
BR 376	Eixo Principal	435,10	470,80	35,7	S	ENTR BR-153 (P/TIBAGI/IPIRANGA)	ENTR BR-373(A)/487(A) (CAETANO)	376BPR0370	Federal	PR 082	
BR 376	Eixo Principal	482,30	492,80	10,5	D	ENTR BR-373(B)/487(B) (P/PONTA GROSSA)	ENTR PR-151	376BPR0400	Federal	PR 082	
BR 376	Eixo Principal	492,80	500,40	7,6	D	ENTR PR-151	ENTR PR-513 (P/ITAIACOCA)	376BPR0410	Federal	PR 082	
BR 376	Eixo Principal	500,40	508,80	8,4	D	ENTR PR-513 (P/ITAIACOCA)	ENTR PR-810 (ACESSO VILA VELHA)	376BPR0415	Federal	PR 082	
BR 376	Eixo Principal	508,80	549,40	40,6	D	ENTR PR-810 (ACESSO VILA VELHA)	ENTR BR-277/376/PR-428 (SÃO LUÍS PURUNÃ)	376BPR0420	Federal	PR 082	
BR 376	Eixo Principal	619,00	649,10	30,1	D	ENTR BR-116/376 (CONTORNO LESTE CURITIBA)	ENTR PR-281 (P/TIJUCAS DO SUL)	376BPR0480	Concessão Federal		
BR 376	Eixo Principal	649,10	686,70	37,6	D	ENTR PR-281 (P/TIJUCAS DO SUL)	DIV PR/SC (ENTR BR-101)	376BPR0490	Concessão Federal		
BR 376	Contorno (1)	0	4,30	4,3	D	ENTR BR-376 (I) (CONT NORTE MARINGÁ)	ENTR AV MANDACARU (CONT NORTE MARINGÁ)	376CPR1005	Federal		
BR 376	Contorno (1)	4,30	6,80	2,5	D	ENTR AV MANDACARU (CONT NORTE MARINGÁ)	ENTR AV KAKOGAWA (CONT NORTE MARINGÁ)	376CPR1010	Federal		
BR 376	Contorno (1)	6,80	9,00	2,2	D	ENTR AV KAKOGAWA (CONT NORTE MARINGÁ)	ENTR PR-317 (CONTORNO NORTE DE MARINGÁ)	376CPR1015	Federal		
BR 376	Contorno (1)	9,00	12,10	3,1	D	ENTR PR-317 (CONTORNO NORTE DE MARINGÁ)	ENTR AV TUIUTI (CONT NORTE MARINGÁ)	376CPR1020	Federal		
BR 376	Contorno (1)	12,10	13,50	1,4	D	ENTR AV TUIUTI (CONT NORTE MARINGÁ)	ENTR AV GUAIAPÓ (CONT NORTE MARINGÁ)	376CPR1025	Federal		
BR 376	Contorno (1)	13,50	17,30	3,8	D	ENTR AV GUAIAPÓ (CONT NORTE MARINGÁ)	ENTR BR-376 (II) (CONT NORTE MARINGÁ)	376CPR1030	Federal		
BR 376	Contorno (2)	0	6,80	6,8	PLA	ENTR. BR-376 (P/ MARINGÁ)(CONT SUL MARINGÁ)	ENTR PR-323 (PAIÇANDU)(CONT SUL MARINGÁ)	376CPR2005	Federal		
BR 376	Contorno (2)	6,80	9,70	2,9	PLA	ENTR PR-323 (PAIÇANDU)(CONT SUL MARINGÁ)	ENTR PR-317 (P/ FLORESTA)(CONT SUL MARINGÁ)	376CPR2010	Federal		
BR 376	Contorno (2)	9,70	32,50	22,8	PLA	ENTR PR-317 (P/ FLORESTA)(CONT SUL MARINGÁ)	ENTR PR-897(A)(CONT. SUL DE MARIALVA)(CONT SUL MARINGÁ)	376CPR2015	Federal		
BR 376	Contorno (2)	32,50	39,10	6,6	PLA	ENTR PR-897(A)(CONT. SUL DE MARIALVA)(CONT SUL MARINGÁ)	ENTR BR-376/PR-897(B)(CONT. SUL MARIALVA)(CONT SUL MARINGÁ)	376CPR2020	Federal		
BR 376	Travessia Urbana (1)	0	1,50	1,5	S	ENTR BR-376	ENTR PR-444 (MANDAGUARI)	376UPR2005	Federal		

Diário Oficial Certificado Digitalmente
O Departamento de Imprensa Oficial do Estado do Paraná, da garantia de autenticidade deste documento, disponibilizado através do site http://www.imprensaoficial.pr.gov.br

GOVERNO DO ESTADO DO PARANÁ
SECRETARIA DE ESTADO DE INFRAESTRUTURA E LOGÍSTICA
DEPARTAMENTO DE ESTRADAS DE RODAGEM

RODOVIAS FEDERAIS (trecho principal)

Rodovia	Tipo	Trecho km	Trecho km	Ext (km)	Pista	De	Para	Trecho	Jurisdição	Rodovia secundária (coincidente no trecho)	OBS
BR 376	Travessia Urbana (1)	1,50	8,60	7,1	S	ENTR PR-444 (MANDAGUARI)	ACESSO SUL MANDAGUARI	376UPR2010	Federal		
BR 376	Travessia Urbana (1)	8,60	10,00	1,4	S	ACESSO SUL MANDAGUARI	ENTR CONTORNO SUL DE MANDAGUARI	376UPR2015	Federal		
BR 466	Eixo Principal	261,70	324,60	62,9	PLA	ENTR BR-277/373/PR-364 (GUARAPUAVA)	SÃO DOMINGOS	466BPR0120	Federal		
BR 466	Eixo Principal	324,60	381,60	57,0	PLA	SÃO DOMINGOS	ENTR PR-281	466BRP0130	Federal		
BR 466	Eixo Principal	381,60	430,60	49,0	PLA	ENTR PR-281	ENTR BR-153/466/PR-447	466BPR0150	Federal		
BR 467	Eixo Principal	102,00	111,60	9,6	D	ENTR BR-163(B)	ENTR. PR-486/BR-467 (CASCAVEL)(AV. BARÃO DO RIO BRANCO)	467BPR0060	Federal		
BR 469	Acesso (1)	1,80	2,10	0,3	S	ENTR BR-277(B) (ACESSO 2A PONTE SOBRE RIO PARANÁ)	FRONT BR/ARG (PONTE TANCREDO NEVES)(PORTO MEIRA)	469APR1010	Federal		
BR 469	Eixo Principal	10,30	13,00	2,7	S	ACESSO PONTE TANCREDO NEVES	PONTE S/ RIO TAMANDUÁ	469BPR0030	Federal		
BR 469	Eixo Principal	13,00	19,00	6,0	S	PONTE S/ RIO TAMANDUÁ	PORTAL ACESSO PARQUE NACIONAL	469BPR0040	Federal		
BR 469	Eixo Principal	19,00	30,60	11,6	S	PORTAL ACESSO PARQUE NACIONAL	CATARATAS DO IGUAÇU	469BPR0050	Federal		
BR 476	Eixo Principal	0	0,90	0,9	S	INÍCIO PONTE S/RIO RIBEIRA DE IGUAPE (RIBEIRA) (DIV PR/SP)	INÍCIO PISTA DUPLA ADRIANÓPOLIS	476BPR0030	Federal		
BR 476	Eixo Principal	0,90	2,30	1,4	D	INÍCIO PISTA DUPLA ADRIANÓPOLIS	FIM PISTA DUPLA ADRIANÓPOLIS	476BPR0033	Federal		
BR 476	Eixo Principal	2,30	53,30	51,0	S	FIM PISTA DUPLA ADRIANÓPOLIS	ENTR PR-340 (TUNAS DO PARANÁ)	476BPR0036	Federal		
BR 476	Eixo Principal	53,30	93,30	40,0	S	ENTR PR-340 (TUNAS DO PARANÁ)	R.LAURO DE CARVALHO OSÓRIO (BOCAIÚVA DO SUL)	476BPR0040	Federal		
BR 476	Eixo Principal	93,30	109,60	16,3	S	R.LAURO DE CARVALHO OSÓRIO (BOCAIÚVA DO SUL)	ESCOLA RURAL IMBUIAL DA ROSEIRA (P/ROSEIRA)	476BPR0050	Federal		
BR 476	Eixo Principal	109,60	116,10	6,5	S	ESCOLA RURAL IMBUIAL DA ROSEIRA (P/ROSEIRA)	INÍCIO DA PISTA DUPLA	476BPR0052	Federal		
BR 476	Eixo Principal	116,10	120,90	4,8	D	INÍCIO DA PISTA DUPLA	PONTE S/ RIO ATUBA	476BPR0055	Federal		
BR 476	Eixo Principal	120,90	122,40	1,5	D	PONTE S/ RIO ATUBA	ENTR BR-116/476/LINHA VERDE (CURITIBA)	476BPR0058	Federal		
BR 476	Eixo Principal	143,70	151,30	7,6	D	ENTR BR-376/277/476 (P/ARAUCÁRIA)	AV ARAUCÁRIAS	476BPR0090	Federal		
BR 476	Eixo Principal	151,30	152,20	0,9	D	AV ARAUCÁRIAS	ENTR PR-423 (ARAUCÁRIA)	476BPR0091	Concessão Federal		
BR 476	Eixo Principal	152,20	156,00	3,8	D	ENTR PR-423 (ARAUCÁRIA)	FIM PISTA DUPLA	476BPR0093	Concessão Federal		
BR 476	Eixo Principal	156,00	172,70	16,7	S	FIM PISTA DUPLA	ENTR PR-510 (P/CONTENDA)	476BPR0094	Concessão Federal		
BR 476	Eixo Principal	172,70	195,80	23,1	S	ENTR PR-510 (P/CONTENDA)	AV.CAETANO MUNHOZ DA ROCHA (LAPA)	476BPR0095	Concessão Federal		
BR 476	Eixo Principal	195,80	197,70	1,9	S	AV.CAETANO MUNHOZ DA ROCHA (LAPA)	ENTR PR-427 (P/PORTOAMAZONAS)(LAPA)	476BPR0100	Concessão Federal	PR 427	[1]
BR 476	Eixo Principal	197,70	257,70	60,0	S	ENTR PR-427 (P/PORTOAMAZONAS)(LAPA)	ENTR PR-281 (P/ANTÔNIO OLINTO)	476BPR0110	Federal		
BR 476	Eixo Principal	257,70	273,80	16,1	S	ENTR PR-281 (P/ANTÔNIO OLINTO)	ENTR PR-151 (P/LAJEADO)	476BPR0120	Federal	PR 281	
BR 476	Eixo Principal	273,80	277,90	4,1	S	ENTR PR-151 (P/LAJEADO)	ENTR PR-151/364 (SÃO MATEUS DO SUL)	476BPR0125	Federal	PR 151/281/364	
BR 476	Eixo Principal	277,90	306,10	28,2	S	ENTR PR-151/364 (SÃO MATEUS DO SUL)	ENTR PR-281 (P/RIO CLARO DO SUL)	476BPR0130	Federal	PR 281	
BR 476	Eixo Principal	306,10	325,40	19,3	S	ENTR PR-281 (P/RIO CLARO DO SUL)	ENTR BR-153/476 (P/PAULO FRONTIN)	476BPR0140	Federal		
BR 476	Contorno (1)	0	3,00	3,0	PLA	ACESSO OESTE ADRIANÓPOLIS	ACESSO SUL ADRIANÓPOLIS	476CPR1005	Federal		
BR 476	Contorno (2)	0	6,90	6,9	PLA	ACESSO NORTE TUNAS DO PARANÁ	ACESSO SUL TUNAS DO PARANÁ	476CPR2005	Federal		
BR 476	Contorno (3)	0	4,60	4,6	PLA	ACESSO NORTE BOCAIÚVA DO SUL	ACESSO SUL BOCAIÚVA DO SUL	476CPR3005	Federal		
BR 476	Variante (1)	0	1,20	1,2	PLA	ENTR BR-476	ENTR BR-476	476VPR1005	Federal		[2]
BR 476	Variante (2)	0	0,80	0,8	PLA	ENTR BR-476	ENTR BR-476	476VPR1505	Federal		[3]
BR 476	Variante (3)	0	1,40	1,4	PLA	ENTR BR-476	ENTR BR-476 (VARIANTE LIMEIRA)	476VPR2005	Federal		
BR 476	Variante (4)	0	2,50	2,5	PLA	ENTR BR-476	ENTR BR-476 (VARIANTE CAMPESTRE)	476VPR2505	Federal		
BR 476	Variante (5)	0	4,90	4,9	PLA	ENTR BR-476	ENTR BR-476 (VARIANTE CAMPO NOVO)	476VPR3005	Federal		
BR 476	Variante (6)	0	1,50	1,5	PLA	ENTR BR-476	ENTR BR-476 (VARIANTE COLOMBO)	476VPR3505	Federal		
BR 487	Eixo Principal	0	9,50	9,5	S	DIV MS/PR (INÍCIO TRAVESSIA PONTE S/ RIO PARANÁ)	ACESSO P/ PORTO CAMARGO	487BPR0070	Federal		
BR 487	Eixo Principal	21,00	23,70	2,7	EOP	ACESSO OESTE ICARAÍMA	ENTR PR-485 (ICARAÍMA)	487BPR0080	Federal		
BR 487	Eixo Principal	23,70	31,10	7,4	EOP	ENTR PR-485 (ICARAÍMA)	ENTR PR-082 (P/IVATÉ)	487BPR0085	Federal		
BR 487	Eixo Principal	45,90	50,50	4,6	EOP	ACESSO NORTE SANTA ELIZA	ACESSO SUL SANTA ELIZA	487BPR0090	Federal		
BR 487	Eixo Principal	56,90	64,60	7,7	PLA	ENTR PR-682 (ACESSO NORTE SERRA DOS DOURADOS)	ENTR PR-682 (ACESSO SUL SERRA DOS DOURADOS)	487BPR0097	Federal		
BR 487	Eixo Principal	106,80	125,50	18,7	S	ENTR PR-323 (CRUZEIRO DO OESTE)	ENTR PR-479 (TUNEIRAS DO OESTE)	487BPR0150	Federal		
BR 487	Eixo Principal	125,50	142,10	16,6	S	ENTR PR-479 (TUNEIRAS DO OESTE)	GUARITAVA	487BPR0151	Federal		
BR 487	Eixo Principal	142,10	154,60	12,5	S	GUARITAVA	NOVA BRASÍLIA	487BPR0152	Federal		
BR 487	Eixo Principal	154,60	176,10	21,5	S	NOVA BRASÍLIA	ENTR BR-272(A) (ANEL VIÁRIO DE CAMPO MOURÃO)	487BPR0154	Federal		

Notas (Obs):
[1] - Coincidência em extensão parcial;
[2] - Próximo a divisa PR/SP;
[3] - Entre Adrianópolis e Tunas do Paraná.

9. RESUMO DAS EXTENSÕES RODOVIÁRIAS:

Apresenta-se em sequência o Resumo das extensões por Rodovia (estaduais e federais), considerando as jurisdições e o tipo de pista.

Diário Oficial Certificado Digitalmente
O Departamento de Imprensa Oficial do Estado do Paraná, da garantia de autenticidade deste documento, disponibilizado através do site http://www.imprensaoficial.pr.gov.br

GOVERNO DO ESTADO DO PARANÁ
SECRETARIA DE ESTADO DE INFRAESTRUTURA E LOGÍSTICA
DEPARTAMENTO DE ESTRADAS DE RODAGEM

9.1. Resumo Global da Malha Estadual por Rodovia

Num	Rodovia	Rod total PLA	km inicial	km final	Extensões (km)													Resumo (km)		
					TOTAL	Em Pista					Trecho						Soma Ext Rodovia	Pista (DER)	Principal	PLA (total)
						Simples	Dupla	NPV	EOP	EOD	Mun na Rod	Mun Outras	Coincidente	AQV	COP	SEM IMPL				
1	PR 082			629,32	629,32	305,44	0,48				17,42		215,98			90,00	629,32	305,92	305,92	107,42
2	PR 090		10,00	469,92	459,92	350,73	1,30	92,10			2,70		13,09				459,92	444,13	444,13	2,70
3	PR 092		6,66	395,15	388,49	240,24	4,19	94,14	11,95	11,32	4,89		21,76				388,49	361,84	361,84	4,89
4	PR 151			483,30	483,30	294,16	84,62	74,28			19,88	1,72	8,64				483,30	453,06	453,06	19,88
5	PR 160			495,20	495,20	201,35		18,24	29,18		5,99		49,23			191,21	495,20	248,77	248,77	197,20
6	PR 170			554,06	554,06	322,19					3,73	0,75	226,26		1,13		554,06	322,19	322,19	4,86
7	PR 180			538,99	538,99	301,29	0,99	22,64	18,60		15,78		10,69			169,00	538,99	343,52	343,52	184,78
8	PR 182			567,01	567,01	274,24	0,25				24,31	1,62	108,89			157,70	567,01	274,49	274,49	182,01
9	PR 218			539,67	539,67	355,00	4,93	37,94			30,61	2,74	48,55			59,90	539,67	397,87	397,87	90,51
10	PR 239			656,25	656,25	285,48	2,79	20,13	44,68		16,22	2,87	132,72			151,36	656,25	353,08	353,08	167,58
11	PR 281			640,34	640,34	259,11		28,94			12,17	4,53	74,69			260,90	640,34	288,05	288,05	273,07
12	PR 317			477,04	477,04	216,93	64,86			24,06	20,81	5,09	145,29				477,04	305,85	305,85	20,81
13	PR 323			349,75	349,75	224,71	44,04									81,00	349,75	268,75	268,75	81,00
14	PR 340			666,70	666,70	279,64	5,25	29,97			4,39	2,21	194,24			151,00	666,70	314,86	314,86	155,39
15	PR 364			639,61	639,61	312,23	3,12	40,23			11,30	8,22	213,81			50,70	639,61	355,58	355,58	62,00
16	PR 400(PLA)	P		37,50	37,50											37,50	37,50			37,50
17	PR 404(PLA)	P		32,00	32,00											32,00	32,00			32,00
18	PR 405			76,61	76,61			76,61									76,61	76,61	76,61	
19	PR 407			18,85	18,85	13,90	4,95										18,85	18,85	18,85	
20	PR 408			22,99	22,99	21,48					1,51						22,99	21,48	21,48	1,51
21	PR 410			29,67	29,67	29,67											29,67	29,67	29,67	
22	PR 411			14,11	14,11	13,04					1,07						14,11	13,04	13,04	1,07
23	PR 412			66,98	66,98	60,40				2,95	2,39			1,24			66,98	63,35	63,35	3,63
24	PR 415			14,96	14,96	0,92	7,75				6,29						14,96	8,67	8,67	6,29
25	PR 417			22,51	22,51	16,04	6,47										22,51	22,51	22,51	
26	PR 418			33,06	33,06	20,53	1,33									11,20	33,06	21,86	21,86	11,20
27	PR 419			16,26	16,26	16,26											16,26	16,26	16,26	
28	PR 420			8,83	8,83	8,83											8,83	8,83	8,83	
29	PR 421			7,50	7,50						7,50						7,50			7,50
30	PR 422			53,32	53,32	27,94					1,84		12,44			11,10	53,32	27,94	27,94	12,94
31	PR 423			37,33	37,33	27,93										9,40	37,33	27,93	27,93	9,40
32	PR 424			27,88	27,88	26,78							1,10				27,88	26,78	26,78	
33	PR 427			73,89	73,89	73,69							0,20				73,89	73,69	73,69	
34	PR 428 (PLA)	P		67,00	67,00											67,00	67,00			67,00
35	PR 429			14,86	14,86				14,86								14,86	14,86	14,86	
36	PR 431			63,25	63,25	47,45							5,50			10,30	63,25	47,45	47,45	10,30
37	PR 433			61,33	61,33	4,27		57,06									61,33	61,33	61,33	
38	PR 435			57,46	57,46	57,46											57,46	57,46	57,46	
39	PR 436			119,82	119,82	58,96		53,78			4,14	1,86	1,08				119,82	112,74	112,74	4,14
40	PR 437			59,33	59,33	49,91					1,32					8,10	59,33	49,91	49,91	9,42
41	PR 438			61,25	61,25	58,77					2,48						61,25	58,77	58,77	2,48
42	PR 439			73,67	73,67	34,03					1,96		7,68			30,00	73,67	34,03	34,03	31,96
43	PR 441			28,04	28,04	28,04											28,04	28,04	28,04	
44	PR 442			42,18	42,18	19,66		14,02			5,20		3,30				42,18	33,68	33,68	5,20
45	PR 443			41,71	41,71	21,81		17,07			2,83						41,71	38,88	38,88	2,83
46	PR 444			38,78	38,78		38,78										38,78	38,78	38,78	
47	PR 445			153,76	153,76	80,21	36,08			26,63	0,84	2,00				8,00	153,76	142,92	142,92	8,84
48	PR 446			64,51	64,51	31,74		31,46			1,31						64,51	63,20	63,20	1,31
49	PR 447			111,34	111,34	45,61							3,73			62,00	111,34	45,61	45,61	62,00
50	PR 448 (PLA)	P		66,00	66,00											66,00	66,00			66,00
51	PR 449			51,94	51,94	37,24										14,70	51,94	37,24	37,24	14,70
52	PR 450			27,35	27,35	24,24					3,11						27,35	24,24	24,24	3,11
53	PR 451			22,40	22,40	22,40											22,40	22,40	22,40	
54	PR 452 (PLA)	P		65,50	65,50											65,50	65,50			65,50
55	PR 453			11,03	11,03	6,50							4,53				11,03	6,50	6,50	

GOVERNO DO ESTADO DO PARANÁ
SECRETARIA DE ESTADO DE INFRAESTRUTURA E LOGÍSTICA
DEPARTAMENTO DE ESTRADAS DE RODAGEM

Num	Rodovia	Rod total PLA	km inicial	km final	Extensões (km)													Resumo (km)		
					TOTAL	Em Pista					Trecho						Soma Ext Rodovia	Pista (DER)	Principal	PLA (total)
						Simples	Dupla	NPV	EOP	EOD	Mun na Rod	Mun Outras	Coincidente	AQV	COP	SEM IMPL				
56	PR 454			57,07	57,07	35,57		17,14			0,86		3,50				57,07	52,71	52,71	0,86
57	PR 455			29,64	29,64	14,98					0,66					14,00	29,64	14,98	14,98	14,66
58	PR 456			64,89	64,89	63,06					1,83						64,89	63,06	63,06	1,83
59	PR 457			77,07	77,07	44,92	0,55									31,60	77,07	45,47	45,47	31,60
60	PR 458			58,07	58,07	50,58					5,08		2,41				58,07	50,58	50,58	5,08
61	PR 459			167,65	167,65	132,53	0,27	27,04			4,06		2,50		1,25		167,65	159,84	159,84	5,31
62	PR 460			31,90	31,90	31,90											31,90	31,90	31,90	
63	PR 461			67,47	67,47	32,12		22,93			7,17		5,25				67,47	55,05	55,05	7,17
64	PR 462			95,62	95,62	60,04	0,47	22,32			2,54		10,25				95,62	82,83	82,83	2,54
65	PR 463			76,60	76,60	76,60											76,60	76,60	76,60	
66	PR 464			50,19	50,19	46,24					3,95						50,19	46,24	46,24	3,95
67	PR 465			59,91	59,91	14,39					5,52					40,00	59,91	14,39	14,39	45,52
68	PR 468			109,68	109,68	89,94					4,52		15,22				109,68	89,94	89,94	4,52
69	PR 470 (PLA)	P		14,00	14,00											14,00	14,00		127,23	14,00
70	PR 471			285,12	285,12	139,20		56,86			16,95	0,13	22,05	0,93		49,00	285,12	196,06	196,06	66,88
71	PR 472			43,42	43,42	35,05	0,69				7,68						43,42	35,74	35,74	7,68
72	PR 473			104,34	104,34	99,20					4,18			0,96			104,34	99,20	99,20	5,14
73	PR 474			71,32	71,32	28,22										43,10	71,32	28,22	28,22	43,10
74	PR 475			87,51	87,51	78,17	1,01				1,52		0,60		1,21	5,00	87,51	79,18	79,18	7,73
75	PR 477			37,37	37,37	37,28					0,09						37,37	37,28	37,28	0,09
76	PR 478			48,11	48,11	21,86		18,79			1,90	1,79	3,77				48,11	40,65	40,65	1,90
77	PR 479			94,16	94,16	53,69					3,43					37,04	94,16	53,69	53,69	40,47
78	PR 481			38,95	38,95	37,67					1,28						38,95	37,67	37,67	1,28
79	PR 482			138,41	138,41	67,78					9,01	0,51	3,21			57,90	138,41	67,78	67,78	66,91
80	PR 483			26,41	26,41	26,41											26,41	26,41	26,41	
81	PR 484			131,11	131,11	79,70	1,09				2,97		2,35			45,00	131,11	80,79	80,79	47,97
82	PR 485			126,09	126,09	69,83	0,74				1,00		12,52			42,00	126,09	70,57	70,57	43,00
83	PR 486			126,13	126,13	91,20					4,93					30,00	126,13	91,20	91,20	34,93
84	PR 488			68,77	68,77	60,93					7,84						68,77	60,93	60,93	7,84
85	PR 489			73,69	73,69	30,23					3,46					40,00	73,69	30,23	30,23	43,46
86	PR 490			76,03	76,03	38,83					4,30					32,90	76,03	38,83	38,83	37,20
87	PR 491			26,24	26,24	22,41					3,83						26,24	22,41	22,41	3,83
88	PR 492			52,14	52,14	49,02					2,12		1,00				52,14	49,02	49,02	2,12
89	PR 493			68,70	68,70	63,83	1,33				3,54						68,70	65,16	65,16	3,54
90	PR 494			18,61	18,61	18,35					0,26						18,61	18,35	18,35	0,26
91	PR 495			127,49	127,49	84,90	2,02				15,40	1,70	23,47				127,49	86,92	86,92	15,40
92	PR 496			91,59	91,59	37,88	0,82				2,77	1,82				48,30	91,59	38,70	38,70	51,07
93	PR 497			31,05	31,05	29,45					1,60						31,05	29,45	29,45	1,60
94	PR 498			71,97	71,97	64,65		0,88			6,24			0,20			71,97	65,53	65,53	6,44
95	PR 506			67,88	67,88	25,34					2,34		2,20			38,00	67,88	25,34	25,34	40,34
96	PR 508			31,21	31,21		31,21										31,21	31,21	31,21	
97	PR 509			55,92	55,92	8,51					0,81					46,60	55,92	8,51	8,51	47,41
98	PR 510			85,88	85,88	29,17		17,36			1,99		2,66			34,70	85,88	46,53	46,53	36,69
99	PR 511			22,36	22,36			19,12			3,24						22,36	19,12	19,12	3,24
100	PR 512			13,95	13,95			13,95									13,95	13,95	13,95	
101	PR 513			52,62	52,62	7,71		44,91									52,62	52,62	52,62	
102	PR 515			21,05	21,05			21,05									21,05	21,05	21,05	
103	PR 517			32,25	32,25	25,64		5,23			1,18		0,20				32,25	30,87	30,87	1,18
104	PR 518			59,70	59,70	38,75	0,78				1,17					19,00	59,70	39,53	39,53	20,17
105	PR 519			9,90	9,90	9,54					0,36						9,90	9,54	9,54	0,36
106	PR 522			27,41	27,41	18,95					8,46						27,41	18,95	18,95	8,46
107	PR 525			25,99	25,99	25,99											25,99	25,99	25,99	
108	PR 526			50,14	50,14	1,64										48,50	50,14	1,64	1,64	48,50
109	PR 531			55,24	55,24			55,24									55,24	55,24	55,24	
110	PR 532			35,85	35,85	18,13		17,72									35,85	35,85	35,85	

Diário OFICIAL Paraná
Poder Executivo Estadual

Diário Oficial Certificado Digitalmente
O Departamento de Imprensa Oficial do Estado do Paraná, da garantia de autenticidade deste documento, disponibilizado através do site http://www.imprensaoficial.pr.gov.br

GOVERNO DO ESTADO DO PARANÁ
SECRETARIA DE ESTADO DE INFRAESTRUTURA E LOGÍSTICA
DEPARTAMENTO DE ESTRADAS DE RODAGEM

Num	Rodovia	Rod total PLA	km inicial	km final	Extensões (km)													Resumo (km)		
					TOTAL	Em Pista					Trecho						Soma Ext Rodovia	Pista (DER)	Principal	PLA (total)
						Simples	Dupla	NPV	EOP	EOD	Mun na Rod	Mun Outras	Coincidente	AQV	COP	SEM IMPL				
111	PR 534			51,77	51,77	23,97					0,60					27,20	51,77	23,97	23,97	27,80
112	PR 535			51,62	51,62	19,50		32,12									51,62	51,62	51,62	
113	PR 536			45,97	45,97	9,45		29,01			7,51						45,97	38,46	38,46	7,51
114	PR 537			24,46	24,46	24,46											24,46	24,46	24,46	
115	PR 538			48,56	48,56	31,96					11,45		5,15				48,56	31,96	31,96	11,45
116	PR 539			31,69	31,69	21,08					10,61						31,69	21,08	21,08	10,61
117	PR 540			22,77	22,77	22,77											22,77	22,77	22,77	
118	PR 541 (PLA)	P		27,80	27,80											27,80	27,80			27,80
119	PR 542			78,97	78,97	74,10					3,06	0,26	1,55				78,97	74,10	74,10	3,06
120	PR 543			7,98	7,98	7,98											7,98	7,98	7,98	
121	PR 544 (PLA)	P		29,50	29,50											29,50	29,50			29,50
122	PR 545			14,31	14,31	9,99					4,32						14,31	9,99	9,99	4,32
123	PR 546			41,17	41,17	36,23					4,94						41,17	36,23	36,23	4,94
124	PR 547			24,70	24,70	8,66		14,91			1,13						24,70	23,57	23,57	1,13
125	PR 548 (PLA)	P		28,00	28,00											28,00	28,00			28,00
126	PR 549			40,85	40,85	39,80					1,05						40,85	39,80	39,80	1,05
127	PR 550			13,62	13,62	12,72					0,90						13,62	12,72	12,72	0,90
128	PR 551			27,56	27,56	24,63					2,93						27,56	24,63	24,63	2,93
129	PR 552			25,53	25,53	25,32					0,21						25,53	25,32	25,32	0,21
130	PR 553			41,45	41,45	4,62		34,82			2,01						41,45	39,44	39,44	2,01
131	PR 554			37,78	37,78	36,68					1,10						37,78	36,68	36,68	1,10
132	PR 555			26,52	26,52	25,43					1,09						26,52	25,43	25,43	1,09
133	PR 556			27,82	27,82	12,90					1,92					13,00	27,82	12,90	12,90	14,92
134	PR 557			61,20	61,20	55,66					2,78	1,32	1,44				61,20	55,66	55,66	2,78
135	PR 558			63,99	63,99	38,81					1,08					24,10	63,99	38,81	38,81	25,18
136	PR 559			36,57	36,57	34,42					2,15						36,57	34,42	34,42	2,15
137	PR 560			12,61	12,61	12,61											12,61	12,61	12,61	
138	PR 561			25,41	25,41	14,41										11,00	25,41	14,41	14,41	11,00
139	PR 562			88,99	88,99	57,09	0,64				4,20	1,29	1,60			24,17	88,99	57,73	57,73	28,37
140	PR 563 (PLA)	P		25,00	25,00											25,00	25,00			25,00
141	PR 565			63,72	63,72	15,78		2,52	15,23		5,09					25,10	63,72	33,53	33,53	30,19
142	PR 566			42,66	42,66	42,66											42,66	42,66	42,66	
143	PR 567			35,52	35,52	35,52											35,52	35,52	35,52	
144	PR 569			5,23	5,23	3,84					1,39						5,23	3,84	3,84	1,39
145	PR 570			28,30	28,30	13,30										15,00	28,30	13,30	13,30	15,00
146	PR 573			23,22	23,22	20,74	2,48										23,22	23,22	23,22	
147	PR 574			23,43	23,43	10,60		7,50			5,33						23,43	18,10	18,10	5,33
148	PR 575			25,75	25,75	13,31		11,74			0,70						25,75	25,05	25,05	0,70
149	PR 576			91,28	91,28	84,05					7,09	0,14					91,28	84,05	84,05	7,09
150	PR 577			19,35	19,35	19,35											19,35	19,35	19,35	
151	PR 578			56,55	56,55	40,88		14,42			0,99			0,26			56,55	55,30	55,30	1,25
152	PR 580			20,08	20,08	14,55					5,53						20,08	14,55	14,55	5,53
153	PR 581			18,09	18,09	16,86					1,23						18,09	16,86	16,86	1,23
154	PR 582			37,23	37,23	5,63							31,60				37,23	5,63	5,63	
155	PR 583			13,50	13,50	13,50											13,50	13,50	13,50	
156	PR 585			47,53	47,53	39,28					2,64		5,61				47,53	39,28	39,28	2,64
157	PR 586			63,57	63,57	4,97										58,60	63,57	4,97	4,97	58,60
158	PR 587			20,69	20,69	19,75					0,94						20,69	19,75	19,75	0,94
159	PR 589			52,23	52,23	9,55					2,58					40,10	52,23	9,55	9,55	42,68
160	PR 590			89,23	89,23	13,02	0,71									75,50	89,23	13,73	13,73	75,50
161	PR 592			28,46	28,46	27,01					0,19				1,26		28,46	27,01	27,01	1,45
162	PR 650			33,16	33,16	33,16											33,16	33,16	33,16	
163	PR 662			13,00	13,00	10,22					2,78						13,00	10,22	10,22	2,78
164	PR 670			45,07	45,07	12,47										32,60	45,07	12,47	12,47	32,60
165	PR 680			30,60	30,60	30,17					0,43						30,60	30,17	30,17	0,43

GOVERNO DO ESTADO DO PARANÁ
SECRETARIA DE ESTADO DE INFRAESTRUTURA E LOGÍSTICA
DEPARTAMENTO DE ESTRADAS DE RODAGEM

Num	Rodovia	Rod total PLA	km inicial	km final	Extensões (km)													Resumo (km)		
					TOTAL	Em Pista					Trecho						Soma Ext Rodovia	Pista (DER)	Principal	PLA (total)
						Simples	Dupla	NPV	EOP	EOD	Mun na Rod	Mun Outras	Coincidente	AQV	COP	SEM IMPL				
166	PR 681			45,48	45,48	27,40	0,45				2,13					15,50	45,48	27,85	27,85	17,63
167	PR 682			84,47	84,47	3,65	1,88	69,43			1,05	1,77	6,69				84,47	74,96	74,96	1,05
168	PR 683			6,06	6,06	6,06											6,06	6,06	6,06	
169	PR 685			5,13	5,13	5,13											5,13	5,13	5,13	
170	PR 690			17,32	17,32	16,18					1,14						17,32	16,18	16,18	1,14
171	PR 691			10,95	10,95	10,95											10,95	10,95	10,95	
172	PR 800			4,24	4,24	4,24											4,24	4,24	4,24	
173	PR 802			2,20	2,20	2,20											2,20	2,20	2,20	
174	PR 804			2,71	2,71	2,71											2,71	2,71	2,71	
175	PR 807			1,02	1,02	1,02											1,02	1,02	1,02	
176	PR 808			1,89	1,89	1,89											1,89	1,89	1,89	
177	PR 810			2,00	2,00	2,00											2,00	2,00	2,00	
178	PR 813			1,30	1,30	1,30											1,30	1,30	1,30	
179	PR 815			1,60	1,60	1,60											1,60	1,60	1,60	
180	PR 816			1,24	1,24	1,24											1,24	1,24	1,24	
181	PR 820			10,70	10,70	10,70											10,70	10,70	10,70	
182	PR 825			27,18	27,18	26,68					0,50						27,18	26,68	26,68	0,50
183	PR 831			3,33	3,33	3,33											3,33	3,33	3,33	
184	PR 835			1,34	1,34	1,34											1,34	1,34	1,34	
185	PR 836			3,34	3,34	1,68					1,66						3,34	1,68	1,68	1,66
186	PR 838			3,38	3,38	3,38											3,38	3,38	3,38	
187	PR 840			0,90	0,90	0,90											0,90	0,90	0,90	
188	PR 842			1,62	1,62	1,62											1,62	1,62	1,62	
189	PR 845			5,39	5,39	5,39											5,39	5,39	5,39	
190	PR 846			4,27	4,27						4,27						4,27			4,27
191	PR 848			11,61	11,61	11,61											11,61	11,61	11,61	
192	PR 850			7,15	7,15	7,15											7,15	7,15	7,15	
193	PR 852			1,52	1,52	1,52											1,52	1,52	1,52	
195	PR 855			8,06	8,06	8,06											8,06	8,06	8,06	
197	PR 860			3,94	3,94						3,94						3,94			3,94
199	PR 862			12,64	12,64		12,64										12,64	12,64	12,64	
201	PR 870 (PLA)	P		5,90	5,90											5,90	5,90			5,90
203	PR 873			2,86	2,86	2,86											2,86	2,86	2,86	
205	PR 874			14,88	14,88	13,62					1,26						14,88	13,62	13,62	1,26
207	PR 875			2,30	2,30	2,30											2,30	2,30	2,30	
209	PR 879			12,59	12,59	12,59											12,59	12,59	12,59	
211	PR 880			2,80	2,80	1,96					0,84						2,80	1,96	1,96	0,84
213	PR 881			7,08	7,08	7,08											7,08	7,08	7,08	
215	PR 883			3,50	3,50	3,50											3,50	3,50	3,50	
217	PR 884			5,53	5,53	5,53											5,53	5,53	5,53	
219	PR 885			4,54	4,54	4,54											4,54	4,54	4,54	
221	PR 886			7,61	7,61	7,61											7,61	7,61	7,61	
223	PR 889			1,32	1,32	1,32											1,32	1,32	1,32	
225	PR 897			7,47	7,47		7,47										7,47	7,47	7,47	
227	PR 900			6,08	6,08		6,08										6,08	6,08	6,08	
229	PR 912			27,30	27,30	27,30											27,30	27,30	27,30	
231	PR 916			19,25	19,25	4,91										14,34	19,25	4,91	4,91	14,34
233	PR 918			7,18	7,18	7,18											7,18	7,18	7,18	
235	PR 920			1,65	1,65	1,65											1,65	1,65	1,65	
237	PR 925			1,46	1,46		1,46										1,46	1,46	1,46	
239	PR 930			2,15	2,15	2,15											2,15	2,15	2,15	
241	PR 933			1,06	1,06	1,06											1,06	1,06	1,06	
243	PR 935		0	2,32	2,32						2,32						2,32			2,32
245	PR 937			3,54	3,54	3,54											3,54	3,54	3,54	
247	PR 940			1,84	1,84		1,05				0,79						1,84	1,05	1,05	0,79

Diário Oficial Certificado Digitalmente
O Departamento de Imprensa Oficial do Estado do Paraná, da garantia de autenticidade deste documento, disponível para download através do site http://www.imprensaoficial.pr.gov.br

GOVERNO DO ESTADO DO PARANÁ
SECRETARIA DE ESTADO DE INFRAESTRUTURA E LOGÍSTICA
DEPARTAMENTO DE ESTRADAS DE RODAGEM

Num	Rodovia	Rod total PLA	km inicial	km final	Extensões (km)													Resumo (km)		
					TOTAL	Em Pista					Trecho						Soma Ext Rodovia	Pista (DER)	Principal	PLA (total)
						Simples	Dupla	NPV	EOP	EOD	Mun na Rod	Mun Outras	Coincidente	AQV	COP	SEM IMPL				
249	PR 951			7,01	7,01	7,01											7,01	7,01	7,01	
251	PR 958			2,70	2,70	2,70											2,70	2,70	2,70	
253	PR 960			4,53	4,53	4,53											4,53	4,53	4,53	
255	PR 961			2,14	2,14	2,14											2,14	2,14	2,14	
257	PR 962			1,12	1,12	1,12											1,12	1,12	1,12	
259	PR 963			9,49	9,49	9,49											9,49	9,49	9,49	
261	PR 967			0,45	0,45	0,45											0,45	0,45	0,45	
263	PR 969			4,71	4,71	4,71											4,71	4,71	4,71	
265	PR 970			4,80	4,80	4,80											4,80	4,80	4,80	
267	PR 975			15,20	15,20				15,20								15,20	15,20	15,20	
269	PR 977			1,10	1,10	1,10											1,10	1,10	1,10	
271	PR 978			0,98	0,98	0,98											0,98	0,98	0,98	
273	PR 980			3,00	3,00	3,00											3,00	3,00	3,00	
275	PR 986			9,90	9,90		9,90										9,90	9,90	9,90	
277	PR 987			1,42	1,42	1,42											1,42	1,42	1,42	
279	PR 990			12,60	12,60				12,60								12,60	12,60	12,60	
281	PR 991			1,64	1,64				1,64								1,64	1,64	1,64	
283	PRC 158			565,98	565,98	167,09	5,68				9,29		357,62			26,30	565,98	172,77	172,77	35,59
285	PRC 272			521,90	521,90	152,96	0,59	17,58			1,72		349,05				521,90	171,13	171,13	1,72
287	PRC 280			254,92	254,92	181,80	0,57						72,55				254,92	182,37	182,37	
289	PRC 369		0	297,13	297,13	31,59					2,56		262,98				297,13	31,59	31,59	2,56
291	PRC 373		0	171,88	171,88		7,88						164,00				171,88	7,88	7,88	
293	PRC 466		0	432,83	432,83	203,93	3,05	12,82		12,24	4,72		196,07				432,83	232,04	232,04	4,72
295	PRC 467			117,21	117,21	27,23	5,69				6,40		77,89				117,21	32,92	32,92	6,40
297	PRC 476		0	365,90	365,90	5,03					1,97		358,90				365,90	5,03	5,03	1,97
299	PRC 487		0	495,11	495,11	214,34	1,70	96,93			3,34		178,80				495,11	312,97	312,97	3,34
	246	11			**Total Geral**	**10.020,90**	**423,08**	**1.412,95**	**163,94**	**77,20**	**547,88**			**3,59**	**4,85**	**3.030,92**		**12.098,07**		**3.587,24**
	235					Simples	Dupla	NPV	EOP	EOD	Mun na Rod	Mun Outras	Coincidente	AQV	COP	SEM IMPL		DER (pista)		PLA (total)
												44,34	3.688,06							

9.1.2. RESUMO GLOBAL DA MALHA

Simples	Dupla	NPV	EOP	EOD	SUBTOTAL	MUNICIPAL	AQV	COP	PLA	**GLOBAL**
10.020,9	423,1	1.413,0	163,9	77,2	12.098,1	547,9	3,6	4,9	3.030,9	**15.685,3**

Notas:

2.1. AQV - Travessia aquaviária (balsas);

2.2. COP - Travessia sobre barragens.

2.3. PLA - Extensão planejada (atualmente sem implantação física).

GOVERNO DO ESTADO DO PARANÁ
SECRETARIA DE ESTADO DE INFRAESTRUTURA E LOGÍSTICA
DEPARTAMENTO DE ESTRADAS DE RODAGEM

9.2. Resumo Global da Malha Estadual por Unidade

9.2.1. RESUMO POR UNIDADE (km)

UNIDADE	PISTA					EXT TOTAL
	S	D	NPV	EOP	EOD	
SR LESTE	371,8	15,9	160,5	12,0	14,3	574,3
ER XISTO	167,5		136,4			303,9
ER MÉDIO IGUAÇU	248,0		49,7			297,7
SR CAMPOS GERAIS	330,5	10,2	162,6	29,2		532,5
ER CERNE	253,2	1,0	181,7	14,9		450,8
ER CENTRO OESTE	749,4	6,1	59,0	59,9	12,2	886,6
ER CENTRO SUL	193,5	1,2		14,2		208,9
SR NORTE						
ER NORTE PIONEIRO	429,7	0,8	68,8			499,2
ER VALE DO TIBAGI	778,5	72,8	66,7		26,6	944,5
ER NORTE VELHO	367,4	0,6	109,0			477,0
ER VALE DO IVAÍ	516,6	18,9	50,2			585,7
SR NOROESTE	738,4	90,5	40,7		20,8	890,4
ER CENTRO	550,1	44,6	69,2			663,9
ER CAIUÁ	762,3	1,1	70,5	18,6		852,4
ER ENTRE RIOS	949,7	13,4	70,4			1.033,5
SR OESTE	1.060,5	17,0	90,6	15,2	3,3	1.186,6
ER CENTRO SUDOESTE	574,1	1,3				575,3
ER VALE DO CHOPIM	635,5	2,3	27,0			664,9
Subtotal	9.676,6	297,5	1.413,0	163,9	77,2	11.628,2
						11.628,2

9.2.2. RESUMO CONSOLIDADO POR SR - JURISDIÇÃO DER-PR (km)

UNIDADE	PISTA					EXT TOTAL	Peso
	S	D	NPV	EOP	EOD		
SR LESTE	787,2	15,9	346,6	12,0	14,3	1.175,9	10%
SR CAMPOS GERAIS	1.526,7	18,5	403,3	118,2	12,2	2.078,9	18%
SR NORTE	2.092,2	93,0	294,7		26,6	2.506,5	22%
SR NOROESTE	3.000,5	149,6	250,7	18,6	20,8	3.440,2	30%
SR OESTE	2.270,1	20,6	117,6	15,2	3,3	2.426,8	21%
Subtotal	9.676,6	297,5	1.413,0	163,9	77,2	11.628,2	100%
peso	83%	3%	12%	1%	1%	100%	

9.2.2.1. CONFIGURAÇÃO ATUAL DA MALHA DE CADA SR

UNIDADE	PISTA					
	S	D	NPV	EOP	EOD	
SR LESTE	67%	1%	29%	1%	1%	100%
SR CAMPOS GERAIS	73%	1%	19%	6%	1%	100%
SR NORTE	83%	4%	12%		1%	100%
SR NOROESTE	87%	4%	7%	1%	1%	100%
SR OESTE	94%	1%	5%	1%	0%	100%

9.2.2.2. CONFIGURAÇÃO ATUAL POR SR EM RELAÇÃO AO PLENO DA MALHA

UNIDADE	PISTA				
	S	D	NPV	EOP	EOD
SR LESTE	8%	5%	25%	7%	18%
SR CAMPOS GERAIS	16%	6%	29%	72%	16%
SR NORTE	22%	31%	21%		34%
SR NOROESTE	31%	50%	18%	11%	27%
SR OESTE	23%	7%	8%	9%	4%
	100%	100%	100%	100%	100%

9.2.3. RESUMO CONCESSIONADO - RODOVIAS ESTADUAIS (km)
(Lotes 1 e 2, vigentes em Out/24)

	PISTA					EXT TOTAL	Peso
	S	D	NPV	EOP	EOD		
Subtotal	344,3	125,6				469,9	4%
peso	73%	27%				100%	

Diário Oficial Certificado Digitalmente
O Departamento de Imprensa Oficial do Estado do Paraná, da garantia de autenticidade deste documento, desde que visualizado através do site http://www.imprensaoficial.pr.gov.br

GOVERNO DO ESTADO DO PARANÁ
SECRETARIA DE ESTADO DE INFRAESTRUTURA E LOGÍSTICA
DEPARTAMENTO DE ESTRADAS DE RODAGEM

9.3. Resumo Global da Malha Federal no Paraná

9.3.1. RESUMO POR RODOVIA (km)

Rodovia	Tipo	FEDERAL		ESTADUAL	MUNICIPAL	CONCESSÃO	TOTAL	NOTAS
		Pista	PLA					
BR 101	Eixo Principal		155,0				155,0	
BR 116	Acesso 1	0,6				16,5	17,1	
BR 116	Acesso 2		10,7				10,7	
BR 116	Acesso 3		15,6				15,6	
BR 116	Eixo Principal					214,9	214,9	
BR 116	Variante 1					11,9	11,9	
BR 116	Contorno 1		52,7				52,7	
BR 153	Acesso 1	5,7					5,7	
BR 153	Acesso 2	4,3					4,3	
BR 153	Eixo Principal	411,1	60,2			52,5	523,8	
BR 153	Contorno 1		12,0				12,0	
BR 158	Acesso 1							[1]
BR 158	Eixo Principal	182,4	151,8				334,2	
BR 163	Acesso 1		4,2				4,2	
BR 163	Travessia 1	2,0					2,0	
BR 163	Contorno 1		7,5				7,5	
BR 163	Contorno 2		7,7				7,7	
BR 163	Contorno 3		7,6				7,6	
BR 163	Eixo Principal	349,5	3,9				353,4	
BR 272	Eixo Principal	118,3	245,8		1,6		365,7	
BR 277	Acesso 1					2,9	2,9	
BR 277	Acesso 2					8,1	8,1	
BR 277	Acesso 3					13,3	13,3	
BR 277	Acesso 4					5,3	5,3	
BR 277	Acesso 5	2,6	12,8				15,4	
BR 277	Eixo Principal	426,8				281,5	708,3	
BR 277	Variante 1					12,3	12,3	
BR 280	Eixo Principal	63,0					63,0	
BR 369	Acesso 1	4,4					4,4	
BR 369	Eixo Principal	338,5	13,6			78,1	430,2	
BR 373	Eixo Principal	110,1	231,0			99,3	440,4	
BR 376	Acesso 1	5,3					5,3	
BR 376	Acesso 2	4,5					4,5	
BR 376	Eixo Principal	489,0	1,0			67,7	557,7	
BR 376	Contorno 1	17,3					17,3	
BR 376	Contorno 2		39,1				39,1	
BR 376	Travessia 1	10,0					10,0	
BR 376	Variante 1							[2]
BR 466	Eixo Principal		168,9				168,9	
BR 467	Eixo Principal	9,6					9,6	
BR 469	Acesso 1	0,3					0,3	
BR 469	Eixo Principal	20,3					20,3	
BR 476	Acesso 1							[3]
BR 476	Eixo Principal	250,1			20,4	54,0	324,5	
BR 476	Contorno 1		3,0				3,0	
BR 476	Contorno 2		6,9				6,9	
BR 476	Contorno 3		4,6				4,6	
BR 476	Variante 1		1,2				1,2	
BR 476	Variante 2		0,8				0,8	
BR 476	Variante 3		1,4				1,4	
BR 476	Variante 4		2,5				2,5	
BR 476	Variante 5		4,9				4,9	
BR 476	Variante 6		1,5				1,5	
BR 480	Eixo Principal							[4]
BR 487	Acesso 1							[5]
BR 487	Eixo Principal	93,5	7,7				101,2	
	Total	2.919,2	1.235,6		22,0	918,3	5.095,1	

NOTAS:
[1] - Trecho coincidente com Rodovia Estadual em trecho municipalizado;
[2] - Trecho coincidente com BR 277;
[3] - Trecho coincidente com Rodovia Estadual;
[4] - Trecho coincidente com Rodovia Federal BR 158 e Estadual;
[5] - Trecho coincidente com Rodovia Estadual;

9.3.2. RESUMO POR RODOVIA (CONSOLIDADO)(km)

Rodovia	FEDERAL		ESTADUAL	MUNICIPAL	CONCESSÃO	Pista Total	TOTAL GLOBAL
	Pista	PLA					
BR 101		155,0					155,0
BR 116	0,6	79,0			243,3	243,9	322,9
BR 153	421,1	72,2			52,5	473,6	545,8
BR 158	182,4	151,8				182,4	334,2
BR 163	351,5	30,9				351,5	382,4
BR 272	118,3	245,8		1,6		119,9	365,7
BR 277	429,4	12,8			323,4	752,8	765,6
BR 280	63,0					63,0	63,0
BR 369	342,9	13,6			78,1	421,0	434,6
BR 373	110,1	231,0			99,3	209,4	440,4
BR 376	526,1	40,1			67,7	593,8	633,9
BR 466		168,9					168,9
BR 467	9,6					9,6	9,6
BR 469	20,6					20,6	20,6
BR 476	250,1	26,8		20,4	54,0	324,5	351,3
BR 487	93,5	7,7				93,5	101,2
Total	2.919,2	1.235,6		22,0	918,3	3.859,5	5.095,1

9.3.3. RESUMO GLOBAL (km)

TOTAL	PLANEJADO	PISTA
5.095,1	1.235,6	3.859,5

9.3.3.1. RESUMO EM PISTA (km)

MUNICIPAL	CONCESSÃO	DNIT	TOTAL
22,0	918,3	2.919,2	3.859,5

10. ELEMENTOS GERADORES DE ALTERAÇÃO DA MALHA ESTADUAL:

Apresenta-se a seguir uma síntese dos principais elementos que geram alteração da malha rodoviária estadual, seja em extensão, tipo de pista, jurisdição, ou outros fatores (isolados ou em conjunto).

No caso das municipalizações, dado o significativo volume de processos efetivados, verificados entre os anos de 2021 a 2023, indicam-se novamente (consolidados neste período) os trechos afins.

Em relação a Estadualização não houve caso para atualização neste S.R.E., indicando-se este item para mero registro.

Quanto a Federalização, há processo em curso, ainda não finalizado. Portanto, no presente S.R.E. mantidos os trechos em discussão na jurisdição estadual, sendo que na atualização futura do Sistema Rodoviário, serão considerados os elementos de alteração da malha, a partir de sua efetivação oficial.

No tocante a Concessão, foram considerados os Lotes já em operação e feita indicação dos demais previstos licitar em 2024 (dezembro) e em 2025. Da mesma forma, após operacionais, serão procedidas as devidas atualizações do S.R.E.

E por fim, em relação aos trechos em obras, foram considerados os que detém Contrato firmado, conforme consulta ao SIDER (Sistema informatizado do DER-PR, em 04/10/24), para obras de implantação de trecho rodoviário, pavimentação e de duplicação, assim como procedidos os devidos ajustes em relação aos trechos com obras já finalizadas (em relação ao S.R.E. anterior).

Diário Oficial Certificado Digitalmente
O Departamento de Imprensa Oficial do Estado do Paraná, da garantia de autenticidade deste documento, desde que visualizado através do site http://www.imprensaoficial.pr.gov.br

GOVERNO DO ESTADO DO PARANÁ
SECRETARIA DE ESTADO DE INFRAESTRUTURA E LOGÍSTICA
DEPARTAMENTO DE ESTRADAS DE RODAGEM

10.1. Municipalizações de Trechos Rodoviários entre 2021 a 2023

Rodovia	Trecho		Ext	Trecho	Pontos de		Município	Termo de Municipalização	Rodovia	Tr Coincidente	
	km	km	(km)		Referência			(ver Notas)	Coincidente	km	km
PR 082	573,93	575,44	1,51	082M0433MUN	2.200	1.406	Douradina	DEC 3.942/23 (07/11/23)			
	576,62	577,22	0,60	082M0435MUN	412	2.201	Douradina	DEC 3.942/23 (07/11/23)			
PR 170	64,96	65,43	0,47	170M0112MUN	122	607	Rolândia	DEC 6.646/21 (21/01/21)			
	65,43	66,18	0,75	170M0115MUN	607	160	Rolândia	DEC 6.646/21 (21/01/21)			
PR 180	266,43	267,16	0,73	180M0305MUN	2.202	695	Nova Aurora	DEC 4.484/23 (19/12/23)			
	322,73	325,96	3,23	180M0323MUN	1.720	1.851	Cascavel	SRE 13 e DEC 6.930/21 (22/02/21)			
PR 182	63,69	66,95	3,26	182M0115MUN	1.419	1.935	Loanda	SRE 13 e DEC 9.942/21 (21/12/21)			
	67,08	69,82	2,74	182M0125MUN	1.936	452	Loanda	SRE 13 e DEC 9.942/21 (21/12/21)	PR 218	451,22	453,96
	271,43	273,40	1,97	182M0244MUN	2.123	2.059	Palotina	DEC 4.482/23 (19/12/23)			
	331,93	332,85	0,92	182M0312MUN	164	2.083	Toledo	DEC 6.936/21 (22/02/21)			
PR 239	549,00	549,37	0,37	239M0350MUN	2.203	695	Nova Aurora	DEC 4.484/23 (19/12/23)			
	549,37	551,08	1,71	239M0370MUN	695	696	Nova Aurora	DEC 4.484/23 (19/12/23)	PR 364	499,84	501,55
	551,08	552,02	0,94	239M0375MUN	696	2.204	Nova Aurora	DEC 4.484/23 (19/12/23)			
	645,72	646,20	0,48	239M0460MUN	2.205	5	Toledo	DEC 3.943/23 (07/11/23)			
	646,20	647,03	0,83	239M0465MUN	5	4					
	647,03	647,59	0,56	239M0470MUN	4	2.206					
PR 281	215,17	216,90	1,73	281M0120MUN	2.207	2.208	Mallet	DEC 2.910/23 (26/07/23)			
	236,71	237,40	0,69	281M0121MUN	2.209	1.578	Mallet	DEC 2.910/23 (26/07/23)			
	521,29	523,30	2,01	281M0325MUN	1.434	801	Dois Vizinhos	SRE 13 e DEC 9.271/21 (04/11/21)			
	619,33	620,32	0,99	281M0530MUN	380	2.210	Capanema	DEC 4.486/23 (19/12/23)			
PR 317	449,31	450,48	1,17	317M0410MUN	2.211	351	Santa Helena	DEC 4.483/23 (19/12/23)			
	450,48	452,17	1,69	317M0430MUN	351	2.212					
	455,97	456,72	0,75	317M0431MUN	2.213	348					
	456,72	458,42	1,70	317M0440MUN	348	824			PR 495	93,86	95,56
	458,42	459,26	0,84	317M0450MUN	824	2.214					
	463,01	468,14	5,13	317M0451MUN	2.215	1.398	Santa Helena	DEC 3.255/23 (24/08/23)			
PR 364	78,80	79,16	0,36	364M0050MUN	2.216	874	Irati	DEC 2.912/23 (26/07/23)			
	79,16	79,58	0,42	364M0053MUN	874	535					
	311,19	311,54	0,35	364M0133MUN	2.217	1.499	Marquinho	DEC 4.487/23 (19/12/23)			
PR 415	0	3,39	3,39	415M0010MUN	324	2.074	Pinhais	DEC 1.860/23 (09/05/23)			
	3,39	6,29	2,90	415M0020MUN	2.074	2.218					
PR 421	0	0,50	0,50	421M0010MUN	317	292	Curitiba	DEC 4004/23 (10/11/23)			
	0,50	0,95	0,45	421M0011MUN	292	347					
	0,95	1,30	0,35	421M0012MUN	347	302					
	1,30	6,90	5,60	421M0015MUN	302	327	Araucária				
	6,90	7,50	0,60	421M0018MUN	327	311					
PR 439	67,18	69,14	1,96	439M0090MUN	274	2.219	Santo Antônio da Platina	DEC 2.640/23 (29/06/23)			
PR 443	0	1,79	1,79	443M0005MUN	227	1.001	Jataizinho	SRE 13 e DEC 6.932/21 (22/02/21)			
PR 458	42,86	43,59	0,73	458M0060MUN	2.221	1.522	Flórida	DEC 2.908/23 (26/07/23)			
	44,19	44,43	0,24	458M0080MUN	1.032	2.222		DEC 2.908/23 (26/07/23)			
PR 459	46,27	46,48	0,21	459M0020MUN	2.223	1.517	Reserva do Iguaçu	DEC 2.429/23 (07/06/23)			
	47,85	49,35	1,50	459M0024MUN	1.036	2.224		DEC 2.429/23 (07/06/23)			
PR 461	39,08	39,91	0,83	461M0021MUN	2.225	1.523	Flórida	DEC 2.908/23 (26/07/23)			
PR 471	155,39	156,00	0,61	471M0070MUN	2.226	1.106	Catanduvas	DEC 2.427/23 (07/06/23)			
	156,00	158,00	2,00	471M0090MUN	1.106	1.713					
	189,12	193,29	4,17	471M0110MUN	59	1.103	Três Barras do Paraná	SRE 13 e DEC 9.949/21 (21/12/21)			
	209,14	209,16	0,02	471M0113MUN	2.227	1.775	Três Barras do Paraná	DEC 4.488/23 (19/12/23)			
	209,16	209,79	0,63	471M0114MUN	1.775	1.776					
	209,79	209,83	0,04	471M0116MUN	1.776	2.228					
PR 473	41,10	43,04	1,94	473M0020MUN	2.229	79	Quedas do Iguaçu	DEC 2909/23 (26/07/23)			
	43,04	45,28	2,24	473M0030MUN	79	2.230					
PR 479	10,73	12,37	1,64	479M0006MUN	1.467	403	Indianópolis	SRE 13 e DEC 6.934/21 (22/02/21)			
PR 482	134,36	134,99	0,63	482M0135MUN	2.231	1.155	Umuarama	DEC 2.913/23 (26/07/23)			
	134,99	135,49	0,50	482M0145MUN	1.155	1.156					
	135,49	138,41	2,92	482M0150MUN	1.156	52					
PR 484	45,00	46,94	1,94	484M0010MUN	79	2.232	Quedas do Iguaçu	DEC 2.909/23 (26/07/23)			
PR 486	0	3,60	3,60	486M0001MUN	2.027	2.030	Cascavel	DEC 9.569/21 (29/11/21)			
PR 488	60,45	61,26	0,81	488M0040MUN	2.233	1.198	Santa Helena	DEC 4.483/23 (19/12/23)			
	61,26	62,26	1,00	488M0050MUN	1.198	2.234					
	65,55	68,77	3,22	488M0051MUN	2.235	1.398	Santa Helena	DEC 3.255/23 (24/08/23)			
PR 491	0	1,24	1,24	491M0010MUN	355	2.236	Marechal Cândido Rondon	DEC 1.857/23 (09/05/23)			
PR 495	62,70	63,47	0,77	495M0058MUN	2.237	1.216	Santa Helena	DEC 4.483/23 (19/12/23)			
	63,47	63,77	0,30	495M0060MUN	1.216	2.238					
	68,96	69,30	0,34	495M0062MUN	2.239	1.217	Santa Helena	DEC 4.483/23 (19/12/23)			
	69,30	70,00	0,70	495M0063MUN	1.217	349					
	70,00	70,30	0,30	495M0065MUN	349	1.218					
	70,30	70,74	0,44	495M0068MUN	1.218	2.240					
	75,98	76,63	0,65	495M0069MUN	2.241	1.198	Santa Helena	DEC 4.483/23 (19/12/23)			
	101,80	102,90	1,10	495M0090MUN	351	2.242	Santa Helena	DEC 4.483/23 (19/12/23)			
	110,00	111,57	1,57	495M0100MUN	1.822	1.220	Entre Rios do Oeste	DEC 2.911/23 (26/07/23)			
	118,31	119,29	0,98	495M0105MUN	2.243	1.221	Pato Bragado	DEC 1.855/23 (09/05/23)			
	119,29	121,16	1,87	495M0110MUN	1.221	2.244					

Avenida Iguaçu, 420 - Rebouças - Curitiba/PR - CEP 80230-020 – (41) 3304-8000 www.der.pr.gov.br

GOVERNO DO ESTADO DO PARANÁ
SECRETARIA DE ESTADO DE INFRAESTRUTURA E LOGÍSTICA
DEPARTAMENTO DE ESTRADAS DE RODAGEM

Rodovia	Trecho		Ext (km)	Trecho	Pontos de Referência		Município	Termo de Municipalização (ver Notas)	Rodovia Coincidente	Tr Coincidente	
	km	km								km	km
PR 511	2,54	3,24	0,70	511M0010MUN	1.238	2.245	Quitandinha	DEC 2.639/23 (29/06/23)			
PR 522	0	8,46	8,46	522M0010MUN	532	237	Imbituva	SRE 13 e DEC 9.948/21 (21/12/21)			
PR 539	22,09	31,69	9,60	539M0030MUN	1.265	1.553	Rio Bom	DEC 4.232/23 (30/11/23)			
PR 546	37,81	39,33	1,52	546M0040MUN	2.246	1.512	Floresta	DEC 4.490/23 (19/12/23)			
PR 551	25,18	25,64	0,46	551M0030MUN	2.247	1.501	Dr. Camargo	DEC 3.705/23 (18/10/23)			
	25,64	27,56	1,92	551M0040MUN	1.501	829					
PR 555	0	0,70	0,70	555M0011MUN	117	2.248	Nova Esperança	DEC 4.481/23 (19/12/23)			
PR 574	7,82	8,52	0,70	574M0005MUN	2.249	1.786	Cafelândia	DEC 1856/23 (09/05/23)			
	8,52	10,32	1,80	574M0007MUN	1.786	1.789					
	10,32	12,83	2,51	574M0010MUN	1.789	2.250					
PR 576	45,24	46,01	0,77	576M0055MUN	1.319	2.251	Santa Mônica	DEC 2.428/23 (07/06/23)			
PR 589	0	0,77	0,77	589M0010MUN	4	2.252	Toledo	DEC 3.943/23 (07/11/23)			
PR 662	6,57	9,35	2,78	662M0020MUN	126	1.331	Foz do Jordão	DEC 6.937/21 (22/02/21)			
PR 825	26,68	27,18	0,50	825M0010MUN	2.253	1.802	Campina do Simão	DEC 4.485/23 (19/12/23)			
PR 846	0	4,27	4,27	846M0010MUN	167	1.540	Ivaiporã	DEC 9.568/21 (29/11/21)			
PR 880	1,96	2,80	0,84	880M0010MUN	2.254	1.375	Realeza	DEC 4.489/23 (19/12/23)			
PR 935	0	2,32	2,32	935M0010MUN	119	1.504	Nova Esperança	DEC 4.481/23 (19/12/23)			
PRC 158	458,45	460,44	1,99	158M0235MUN	2.105	2.106	Saudade do Iguaçu	DEC 9.947/21 (21/12/21)			
PRC 467	27,23	33,63	6,40	467M0225MUN	1.646	582	Marechal Cândido Rondon	SRE 13 e DEC 9.180/21 (26/10/21)			

Diário Oficial Certificado Digitalmente
O Departamento de Imprensa Oficial do Estado do Paraná, da garantia de autenticidade deste documento, disponível para download através do site http://www.imprensaoficial.pr.gov.br

10.2. Processos de Estadualização de Rodovias

Sem estadualização em 2023.

10.3. Processos de Federalização de Rodovias

Sem federalização em 2023.

Para registro, afim de consideração em atualização do SRE posterior à presente, após efetivadas, segue indicação de processo de federalização em curso (Dez/24):

Protocolo	Rodovia	Trecho	km	km	Ext (km)	Pista	Local		Ext Fed (km)	SR	ER	Ref	Latitude (S)	Longitude (O)	Ref	Latitude (S)	Longitude (O)	Coincidência SNV
21.837.328-3	PR 082	082S0470EPR	617,67	629,32	11,65	S	(ICARAÍMA) (C)	ENTR. BR-487 (AC. PONTE S/ RIO PARANÁ)	11,50	NOROESTE	ENTRE RIOS	156	23º 22' 59,70"	53º 38' 17,10"	385	23º 22' 00,17"	53º 43' 55,37"	487BPR0072
	PR 682	682N0030EPR	20,44	37,41	16,97	NPV	ENTR. PR-082 (P/ IVATÉ)	INÍCIO P.U. STA. ELISA (INÍCIO PAVIM.)	14,80	NOROESTE	ENTRE RIOS	1.176	23º 24' 33,63"	53º 34' 38,48"	1.181	23º 31' 25,32"	53º 28' 04,98"	487BPR0088
		682N0070EPR	39,78	48,38	8,6	NPV	ENTR. PR-969	ENTR. PR-182(A) (S. DOS DOURADOS)	6,40	NOROESTE	ENTRE RIOS	1.177	23º 32' 30,71"	53º 27' 21,08"	1.183	23º 35' 18,19"	53º 23' 36,77"	487BPR0095
		682N0110EPR	54,29	72,83	18,54	NPV	ENTR. PR-580	ENTR. PR-482 (P/ UMUARAMA)	18,54	NOROESTE	ENTRE RIOS	1.335	23º 38' 11,68"	53º 22' 39,46"	55	23º 41' 47,48"	53º 12' 46,73"	487BPR0100
		682N0120EPR	72,83	84,47	11,64	NPV	ENTR. PR-482 (P/ UMUARAMA)	ENTR. PR-323 / PRC-487 / BR-487 (PLAN.)	11,64	NOROESTE	ENTRE RIOS	55	23º 41' 47,48"	53º 12' 46,73"	58	23º 46' 01,92"	53º 09' 04,35"	487BPR0110

No futuro ajuste do S.R.E. se realizará as adequações necessárias, inclusive em relação a ajuste particular dos trechos atuais onde se prevê federalização parcial das suas extensões.

GOVERNO DO ESTADO DO PARANÁ
SECRETARIA DE ESTADO DE INFRAESTRUTURA E LOGÍSTICA
DEPARTAMENTO DE ESTRADAS DE RODAGEM

10.4. Concessão Rodoviária com Trechos de Rodovias Estaduais

10.4.1. Lotes com Contratos firmados em 31/01/24 (Publicado no D.O.U.), com prazo de 30 anos:

Lote	Contrato de Concessão	Transferência [1]	Concessionária
1	01/2023	28/02/2024	Via Araucária Concessionária de Rodovias S.A.
2	02/2023	28/02/2024	EPR Litoral Pioneiro S.A.

Notas:
[1] - Transferência de jurisdição dos trechos rodoviários, a partir da assinatura do Termo de Arrolamento e Transferência de Be

10.4.2. Trechos rodoviários concedidos:
(Conforme indicado nos respectivos Termos de Arrolamento e Transferência de Bens):

10.4.2.1. LOTE 1 - VIA ARAUCÁRIA

Rodovia	km inicial	km final	Ext (km)	
BR 277	93,600	303,800	210,200	
BR 277/Acesso	0,000	5,300	5,300	
BR 277/Acesso	0,000	1,600	1,600	
BR 277/Variante	0,000	10,700	10,700	
BR 373	183,400	282,700	99,300	
BR 376 [1]	601,500	602,400	0,900	
BR 476	143,700	197,700	54,000	
PR 418	0,000	21,860	21,860	
PR 423	9,400	37,330	27,930	
PR 427	32,670	73,890	41,220	
		Total (km)	**473,010**	Conforme P.E.R. do Contrato 01/23.

Notas:
[1] - Trecho coincidente com BR 277 (Rodovia Principal) nos km 92,7 a 93,6.

10.4.2.2. LOTE 2 - LITORAL PIONEIRO

Rodovia	km inicial	km final	Ext (km)	
BR 153	0,000	52,500	52,500	
BR 153/Acesso[1]	0,000	0,400	0,400	
BR 277/Acesso	0,000	2,900	2,900	
BR 277/Acesso	0,000	8,100	8,100	
BR 277/Acesso	0,000	13,300	13,300	
BR 277	0,000	70,400	70,400	
BR 369	1,000	51,800	50,800	
	60,900	88,200	27,300	
PR 092	199,500	327,300	127,800	
PR 151	176,490	319,710	143,220	
PR 239 [2]	0,000	12,490	12,490	
PR 407	0,000	18,850	18,850	
PR 408	0,000	9,730	9,730	
	11,240	22,990	11,750	
PR 411	1,070	14,110	13,040	
PR 508	0,000	31,210	31,210	
PR 804	0,000	2,710	2,710	
PR 855	0,000	8,060	8,060	
		Total (km)	**604,560**	P.E.R. do Contrato 02/23 [2].

Notas:
[1] - Trecho não codificado no SNV, porém integrante da malha concessionada no Lote 2 (P.E.R.), correspondente ao segmento: Ponte divisa c/ Ourinhos/SP (Sudeste) - Início trecho sob jurisdição DER-SP (SP 278).
[2] - No P.E.R. indicada extensão de 12,59 km refletindo 604,66 km no Total. No S.R.E./21 e mesmo no Termo de Transferência, indicada a extensão correta de 12,49 km. Portanto, indicada a extensão de 12,49 km.

10.4.3. Demais Concessões Rodoviárias no Estado do Paraná, com trechos plenamente federais:
Indicados na tabela de trechos das rodovias federais.

Diário Oficial Certificado Digitalmente
O Departamento de Imprensa Oficial do Estado do Paraná, da garantia de autenticidade deste documento, desde que visualizado através do site http://www.imprensaoficial.pr.gov.br

GOVERNO DO ESTADO DO PARANÁ
SECRETARIA DE ESTADO DE INFRAESTRUTURA E LOGÍSTICA
DEPARTAMENTO DE ESTRADAS DE RODAGEM

10.4.4. CONCESSÃO RODOVIÁRIA COM TRECHOS DE RODOVIAS ESTADUAIS AINDA PREVISTOS LICITAR:
Fonte: consulta site da ANTT em 22/10/24.

A ANTT - Agência Nacional de Transportes Terrestres, lançou em Set/24 o Edital 05/24 referente ao processo de Licitação de rodovias no PR, correspondente aos denominados Lotes 3 e 6.
Na presente atualização deste SRE/24, coloca-se em síntese os principais elementos desta ação, considerando que após firmados os respectivos Contratos, com a efetivação da alteração de jurisdição dos trechos rodoviários afins, ensejará uma consoante futura atualização do SRE.

10.4.4.1. Principais Elementos:
10.4.4.1.1. Deliberação da ANTT 297/24 (05/09/24): Aprova o Edital 05/24 e autoriza o processo licitatório;

10.4.4.1.2. Aviso de Licitação (06/09/24), com seguinte Cronograma sintético:

Lote	Extensão Total (km)	Publicação Edital	Seção Pública Leilão	Homologação Resultado	Assinatura Contrato
3	569,690	06/09/24	12/12/24	Até 14/03/25	Até 02/04/25
6	662,120		19/12/24		

10.4.4.1.3. Eixos Rodoviários (para Concessão):

10.4.4.1.3.1. LOTE 3:

Rodovia	do km	ao km	Ext (km)	Referência	
BR 369	182,700	200,800	18,100	Arapongas	Apucarana
	212,600	223,380	10,780	Apucarana	Jandaia do Sul
BR 373	164,000	171,900	7,900	Ponta Grossa	
BR 376	8,600	10,000	1,400	Mandaguari	
	200,400	214,000	13,600	Mandaguari	Jandaia do Sul
	230,100	547,500	317,400	Apucarana	São Luiz Purunã
BR 376 [1]	0,000	5,200	5,200	Jandaia do Sul	
PR 090	377,510	404,760	27,250	Ibiporã	Sertanópolis
PR 170	108,360	119,980	11,620	Apucarana	
PR 323	0,000	60,000	60,000	Charlles Nauffal	Warta
PR 323 [2]	-	-	0,640	Divisa PR/SP	
PR 445	0,000	95,800	95,800	Mauá da Serra	Warta
		Total	**569,690**		

Obs.:
[1] - Contorno Jandaia do Sul;
[2] - Ponte Rio Paranapanema.

10.4.4.1.3.2. LOTE 6:

Rodovia	do km	ao km	Ext (km)	Referência	
BR 163	123,700	197,600	73,900	Realeza	Cascavel
BR 277	303,800	732,800	429,000	Relógio	Foz do Iguaçu
	732,800	733,400	0,600	Foz do Iguaçu	
BR 277 [1]	0,000	14,650	14,650	Foz do Iguaçu	
	14,650	15,250	0,600		
BR 469	1,800	2,100	0,300	Foz do Iguaçu	
	2,100	2,340	0,240		
PRC 158	534,800	543,150	8,350	Pato Branco	Vitorino
PRC 280	213,250	216,100	2,850	Pato Branco	
	224,450	254,920	30,470	Vitorino	Marmeleiro
PR 180	499,870	505,220	5,350	Fco Beltrão	Marmeleiro
PR 182	466,750	536,150	69,400	Marmelândia	Jacutinga
PR 483	0,000	26,410	26,410	Fco Beltrão	Jacutinga
		Total	**662,120**		

Obs.:
[1] - Novo Acesso.

10.4.4.2. Observação:
10.4.4.2.1. O novo Programa de Concessão no PR, estudado entre Governo do Estado e a União, prevê a implantação de outros dois Lotes, contemplando trechos rodoviários estaduais e federais (em boa medida sobre os trechos concessionados anteriormente (Programa concluído em nov/21)):

10.4.4.2.2. Lote 5, nos eixos/rodovias:
Maringá-Cascavel: PR 317, PRC 158, BR 369;
Guaíra-Cascavel: BR 163.
Processo em andamento na ANTT, com previsão de Licitação no 2º Trimestre/2025.

10.4.4.2.3. Lote 4:
Cornélio Procópio-Mandaguari-Diamante do Norte: BR 369, PR 862, PR 986, PR 444, BR 376, PR 182;
Maringá-Guaíra: PR 323, PRC 272, BR 272.
Processo em andamento na ANTT, com previsão de Licitação no 2º Trimestre/2025.

10.4.4.2.4. De forma consoante ao previsto quanto aos Lotes 3 e 6, também quando da implantação destes Lotes 4 e 5, serão procedidas as atualizações afins no S.R.E.

GOVERNO DO ESTADO DO PARANÁ
SECRETARIA DE ESTADO DE INFRAESTRUTURA E LOGÍSTICA
DEPARTAMENTO DE ESTRADAS DE RODAGEM

10.5. Trechos em Obras

10.5.1. CONTRATOS DER-PR:

Diretoria	Termo/Contrato	Obra	Rodovia	Trecho	km	km	Ext (km)	Período de Execução		Trecho(s)	OBS	OBS
DOP	TC004/2023DOP	**PAVIMENTAÇÃO**	**PR 565**	Porto Barreiro (B)-Porto Santana	**20,87**	**30,87**	**10,00**	02/01/24	01/01/26	**565N0030EPR**	**[1][3]**	Pavimentação parcial (10 km) no Trecho de 15,23 km.
	TC008/2024DOP	**PAVIMENTAÇÃO**	**PR 180**	Porto Euclides da Cunha-Entr PR 557/Terra Rica	**0**	**18,60**	**18,60**	01/07/24	01/07/26	**180N0011EPR**	**[2]**	
DT	CO004/2022DT	**DUPLICAÇÃO**	**PR 092**	Per urb Alm Tamandaré	**14,90**	**16,18**	**1,28**	02/05/22	12/09/25	**092O0020/0030EPR**	**[1]**	Necessidade posterior de ajuste do Trecho 0030.
	CO023/2024DT	**PAVIMENTAÇÃO**	**PR 092**	Dr. Ulysses	**119,24**	**131,19**	**11,95**	08/04/24	29/03/26	**092O0084EPR**		Trecho incluído no SRE/24.
	CO050/2024DT	**PAVIMENTAÇÃO**	**PR 990**	Entr PR 364-Rebouças	**0**	**12,60**	**12,60**	19/08/24	10/02/26	**990O0010EPR**		
	CO054/2019DT	**DUPLICAÇÃO**	**PR 092**	Curitiba/Pte Rio Barigui-Almirante Tamandaré	**10,08**	**14,90**	**4,82**	21/10/19	18/09/24	**092O0015EPR**		
	CO073/2022DT	**DUPLICAÇÃO**	**PR 445**	Mauá da Serra-Lerroville	**0**	**26,63**	**26,63**	06/07/22	28/12/24	**445O0010/0015EPR**		
	CO081/2021DT	**PAVIMENTAÇÃO**	**PR 160**	Imbaú-Reserva	**238,58**	**267,76**	**29,18**	08/11/21	23/10/24	**160O0390EPR**		Necessidade de readequação após concluídos Contornos previstos.
	CO087/2024DT	**DUPLICAÇÃO**	**PRC 466**	Entr Rod Mun/Palmeirinha-Guarapuava (início PD)	**247,02**	**258,54**	**11,52**	05/09/24	27/02/26	**466O1400PRC**	**[1]**	
	CO088/2021DT	**DUPLICAÇÃO**	**PR 317**	Iguaraçu-Maringá	**70,13**	**90,90**	**20,77**	16/08/21	31/12/24	**317O0090/0100EPR**		
	CO098/2020DT	**CONTORNO**	**PR 429**	Contorno Norte de Castro	**0**	**14,86**	**14,86**	22/02/21	28/09/24	**429O0010/0020EPR**		
	CO101/2023DT	**VARIANTE**	**PR 364**	Variante Bairro Riozinho/Irati	**0**	**1,64**	**1,64**	08/01/24	02/04/25	**991O0005EPR**	**[4]**	Implantação. Criado o código/rodovia.
	CO104/2023DT	**DUPLICAÇÃO**	**PR 317**	ST1: Entr BR 163-Entr Rua 1º de Maio/Toledo	**379,58**	**382,87**	**3,29**	08/01/24	02/01/25	**317O0384EPR**		
		PAVIMENTAÇÃO		ST2: Acesso ao CENSE/Toledo						-		Pavimentação que não altera o SRE.
	CO134/2018DT	**PAVIMENTAÇÃO**	**PR 239**	Entr PRC 466/460/Pitanga - Av. Central/Mato Rico	**349,55**	**394,23**	**44,68**	04/09/18	05/02/25	**239O0235EPR**		
	CO186/2018DT	**DUPLICAÇÃO**	**PR 412**	Av. Juscelino Kubitscheck de Oliveira/Matinhos	**27,47**	**30,42**	**2,95**	10/12/18	28/07/24	**412O0033EPR**	**[1]**	Extensão contratual de 2,4 km.
	TC001/2024DER	**CONTORNO**	**PR 975**	Contorno de Palotina	**0**	**15,20**	**15,20**	01/08/24	01/04/26	**975O0010 ao 0030EPR**		Anterior CO052/18DT.

OBSERVAÇÕES:
[1] - Obra em extensão parcial em relação ao trecho atual (indicado). Haverá necessidade de ajuste de trecho na futura atualização do S.R.E. (após concluída a obra);
[2] - Protocolo 21.614.864-9. Nesta atualização do SRE, intervenção indicada no staus "EOP" em trecho atualmente na condição NPV. Prazo previsto longo para efetivação;
[3] - Protocolo 21.294.539-0. De forma análoga ao indicado na PR 180 (Obs [2]), trecho atualmente na condição NPV;
[4] - Condição particular para inserir a previsão da Variante no SRE/24. Código inicial "PLA", porém indicado já como "EOP", tendo em vista o Contrato firmado p/ implantação.
a) A rigor, após concluídas todas as intervenções indicadas, haverá necessidade de verificação em relação aos ajustes de trecho no S.R.E., quando das atualizações oportunas.

10.5.2. CONTRATOS EXTERNOS (COM IMPACTO NO S.R.E.):

10.5.2.1. Para o Trecho 423P0010EPR (PR 423), verificado que a AMEP - Agência de Assuntos Metropolitanos do PR, lançou o Edital 03/2024 (07/10/24)(171/2024GMS), referente a Contratação para implantação do Corredor Metropolitano de Curitiba, com extensão prevista de 8,98 km (em pista dupla), correspondente ao Lote C.2b, do entr. BR 116 ao entr. BR 476 em Araucária, com prazo de execução de 42 meses, com abertura de Propostas prevista para 29/01/25 (conforme consulta ao site da AMEP em 13/12/24). O assunto está tratado no protocolo 22.838.109-8. Outrossim, consoante às demais futuras alterações, após firmado o respectivo Contrato de execução, se fará os ajustes afins no S.R.E., quando de sua nova atualização.

10.5.3. RODOVIA FEDERAL:
(Intervenção para registro no S.R.E.)

Contorno Norte de Jandaia do Sul implantado (PD), porém ainda não indicado no SNV (BR 369)(versão usada na atualização deste S.R.E.: SNV_202404A);
Há também o Protocolo 22.691.857-4 (out/24), com o interesse do Estado do PR junto à União, para Estadualização do trecho urbano da BR 369 em Jandaia do Sul;

No futuro ajuste do S.R.E. estes assuntos serão novamente pesquisados para as atualizações que se fizerem necessárias, decorrentes de suas evoluções.

Diário Oficial Certificado Digitalmente
O Departamento de Imprensa Oficial do Estado do Paraná, da garantia de autenticidade deste documento, desde que visualizado através do site http://www.imprensaoficial.pr.gov.br

11. ANEXO 1

1. Principais Alterações em Relação ao S.R.E. anterior.

Apresenta-se a seguir uma síntese dos principais elementos verificados em relação ao S.R.E. anterior, que resultaram em inserção, alteração e/ou ajuste da presente atualização. Neste aspecto, convém registrar que dado o dinamismo da malha rodoviária, função dos diferentes elementos que concorrem para necessidade periódica de sua atualização, os mesmos ficam em monitoração pelo DER-PR, afim de suas considerações em futuro ajuste do Sistema Rodoviário, da mesma forma quanto às eventuais (possíveis) incorreções que se possam encontrar neste trabalho, o que ensejará, no caso, sua premente correção.

GOVERNO DO ESTADO DO PARANÁ
SECRETARIA DE ESTADO DE INFRAESTRUTURA E LOGÍSTICA
DEPARTAMENTO DE ESTRADAS DE RODAGEM

1. PRINCIPAIS ALTERAÇÕES EM RELAÇÃO AO SRE ANTERIOR

1.1. Retorno da indicação dos demais Trechos, além dos de jurisdição estadual, na Planilha geral, resultando na apresentação da plenitude da rodovia;
1.2. Na planilha geral, para os Trechos de eixo principal (Rodovia Principal), apresentados os respectivos códigos;
1.2.1. Para os demais trechos (municipais e coincidentes estaduais/federais), indicados em coluna específica os códigos das rodovias principais;
1.3. Apresentado Quadro Geral de extensões por Rodovia e o somatório global;
1.4. Em relação a rodovias (geral):
1.4.1. Em Anexo, os trechos que podem sofrer alteração futura próxima, em relação a processos de Federalização e Concessão em curso;
1.4.2. Os trechos municipalizados até dez/2023 (observando que em 2024 não houve emissão de Decretos afins);
1.4.2.1. Na Planilha de relação dos Trechos Municipalizados, indicados os correspondentes Decretos e no caso da não identificação destes, o S.R.E. a partir da verificação do trecho;
1.4.3. De forma análoga aos trechos municipalizados, indicados os Contratos referentes aos trechos em obra (de pavimentação/duplicação), a partir de consulta ao SIDER e posterior encaminhamento para as diretorias de área (DOP e DT), para ciência e manifestação;
1.4.3.1. Após a conclusão das obras, em atualizações futuras do S.R.E., será necessário proceder com os ajustes afins nos Trechos atrelados;
1.4.4. Em relação as rodovias federais, transcritos os trechos do SNV (sob consulta ao site do DNIT em 19/07/24), considerando a versão então disponível (SNV_202404 A), indicando os Trechos de eixo principal no Paraná (inclusive os Planejados);
1.4.5. Em relação às coincidências de trechos estaduais com federais, foram mantidos os códigos de cada sistema, havendo casos de sobreposição parcial, sem prejuízo (por natural) ao objeto principal do presente SRE, com foco nas rodovias estaduais;
1.5. Em relação a rodovias (específico):
1.5.1. Para o trecho: 180S0410EPR verificada Lei estadual que permite a municipalização (Lei 21.479/23), mas não identificado o correspondente Decreto. Portanto mantida a jurisdição estadual;
1.5.2. Para os trechos 317V1000 a 1015EPR (Variante Rio Ivaí), alterada a codificação para indicação "V";
1.5.3. Consoante ao já colocado em relação a obras, os trechos da PR 412 na área da travessia da baía de Guaratuba, deverão ser futuramente ajustados, após a conclusão da implantação da Ponte. De momento fica mantida a codificação de trechos atual;
1.5.4. Inserido o Trecho 454S0060EPR, desmembrado do 454N0050EPR (foi ajustado), função de contato da DOP/CGM em relação ao pavimento;
1.5.5. Inserido o Trecho 455S0020MUN, recuperado do S.R.E./2015;
1.5.6. Reinserida a rodovia PR 860, através do código 860M0010MUN (Totalmente municipalizada em 2017), inclusive com correspondência no SNV (158APR2005);
1.5.7. Corrigido o código 916P0020EPR;
1.5.8. Incluída a Rodovia PR 991, com código 991O0005EPR, passando a situação EOP (Obras)(da condição inicial "PLA"), função de Contrato firmado para implantação de Variante;
1.5.9. O trecho 467D/E0230PRC (SRE 21/22) foi integrado ao trecho federal 467BPR0060 consoante ao SNV consultado para atualização deste SRE;
1.5.10. Ajustada a extensão do trecho 476M0160MUN, conforme Decreto de Municipalização;
1.5.11. Inserido o trecho 158P0010PRC, no status "PLA" (Planejado), consoante a indicação do trecho do SNV: 158BPR0850;

Diário Oficial Certificado Digitalmente
O Departamento de Imprensa Oficial do Estado do Paraná, da garantia de autenticidade deste documento, desde que visualizado através do site http://www.imprensaoficial.pr.gov.br

12. ANEXO 2

Organograma do DER-PR.

PARANÁ GOVERNO DO ESTADO

GOVERNO DO ESTADO DO PARANÁ
SECRETARIA DE ESTADO DE INFRAESTRUTURA E LOGÍSTICA
DEPARTAMENTO DE ESTRADAS DE RODAGEM

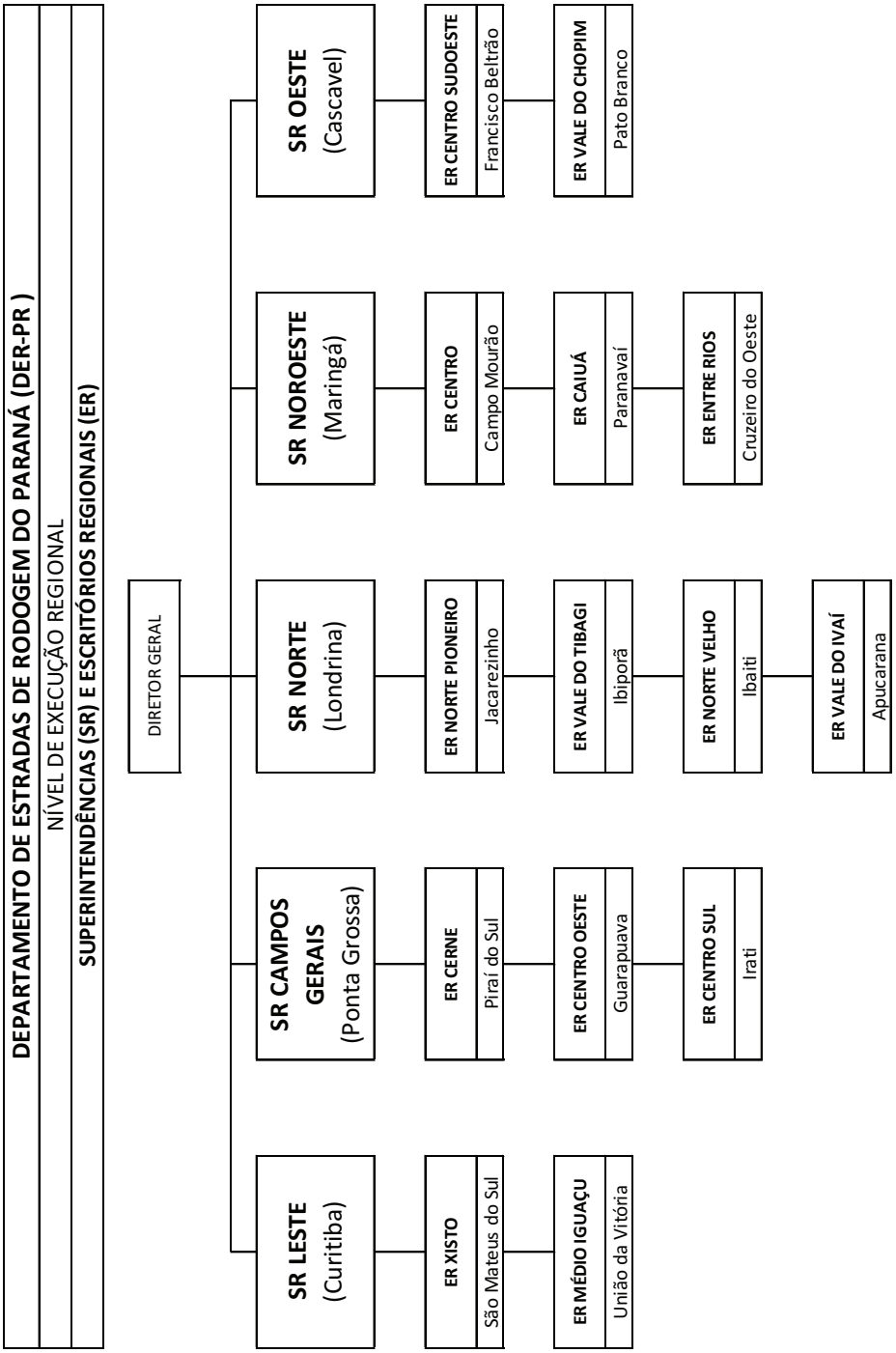

85

Diário Oficial Certificado Digitalmente
O Departamento de Imprensa Oficial do Estado do Paraná, da garantia de autenticidade deste documento, desde que visualizado através do site http://www.imprensaoficial.pr.gov.br

13. ANEXO 3

Relação de Rodovias Estaduais e Federais no Paraná.

GOVERNO DO ESTADO DO PARANÁ
SECRETARIA DE ESTADO DE INFRAESTRUTURA E LOGÍSTICA
DEPARTAMENTO DE ESTRADAS DE RODAGEM

S.R.E./24

Grupo	80	90	100	200	300	400		500		600	800	900	PRC
	PR 082	PR 090	PR 151	PR 218	PR 317	PR 400 (PLA)	PR 457	PR 506	PR 557	PR 650	PR 800	PR 900	PRC 158
		PR 092	PR 160	PR 239	PR 323	PR 404 (PLA)	PR 458	PR 508	PR 558	PR 662	PR 802	PR 912	PRC 272
			PR 170	PR 281	PR 340	PR 405	PR 459	PR 509	PR 559	PR 670	PR 804	PR 916	PRC 280
			PR 180		PR 364	PR 407	PR 460	PR 510	PR 560	PR 680	PR 807	PR 918	PRC 369
			PR 182			PR 408	PR 461	PR 511	PR 561	PR 681	PR 808	PR 920	PRC 373
						PR 410	PR 462	PR 512	PR 562	PR 682	PR 810	PR 925	PRC 466
						PR 411	PR 463	PR 513	PR 563 (PLA)	PR 683	PR 813	PR 930	PRC 467
						PR 412	PR 464	PR 515	PR 565	PR 685	PR 815	PR 933	PRC 476
						PR 415	PR 465	PR 517	PR 566	PR 690	PR 816	PR 935	PRC 487
						PR 417	PR 468	PR 518	PR 567	PR 691	PR 820	PR 937	
						PR 418	PR 470 (PLA)	PR 519	PR 569		PR 825	PR 940	
						PR 419	PR 471	PR 522	PR 570		PR 831	PR 951	
						PR 420	PR 472	PR 525	PR 573		PR 835	PR 958	
						PR 421	PR 473	PR 526	PR 574		PR 836	PR 960	
						PR 422	PR 474	PR 531	PR 575		PR 838	PR 961	
						PR 423	PR 475	PR 532	PR 576		PR 840	PR 962	
						PR 424	PR 477	PR 534	PR 577		PR 842	PR 963	
						PR 427	PR 478	PR 535	PR 578		PR 845	PR 967	
						PR 428 (PLA)	PR 479	PR 536	PR 580		PR 846	PR 969	
						PR 429	PR 481	PR 537	PR 581		PR 848	PR 970	
						PR 431	PR 482	PR 538	PR 582		PR 850	PR 975	
						PR 433	PR 483	PR 539	PR 583		PR 852	PR 977	
						PR 435	PR 484	PR 540	PR 585		PR 855	PR 978	
						PR 436	PR 485	PR 541 (PLA)	PR 586		PR 860	PR 980	
						PR 437	PR 486	PR 542	PR 587		PR 862	PR 986	
						PR 438	PR 488	PR 543	PR 589		PR 870 (PLA)	PR 987	
						PR 439	PR 489	PR 544 (PLA)	PR 590		PR 873	PR 990	
						PR 441	PR 490	PR 545	PR 592		PR 874	PR 991	
						PR 442	PR 491	PR 546			PR 875		
						PR 443	PR 492	PR 547			PR 879		
						PR 444	PR 493	PR 548 (PLA)			PR 880		
						PR 445	PR 494	PR 549			PR 881		
						PR 446	PR 495	PR 550			PR 883		
						PR 447	PR 496	PR 551			PR 884		
						PR 448 (PLA)	PR 497	PR 552			PR 885		
						PR 449	PR 498	PR 553			PR 886		
						PR 450		PR 554			PR 889		
						PR 451		PR 555			PR 897		
						PR 452 (PLA)		PR 556					
						PR 453							
						PR 454							
						PR 455							
						PR 456							

Grupo	80	90	100	200	300	400		500		600	800	900	PRC	TOTAL
Nº de Rodovias	1	2	5	3	4	43	36	39	28	10	38	28	9	246
						79		67						
Nº de Rodovias PLA						6		4			1			11
													Rodovias Implantadas	235

Diário Oficial Certificado Digitalmente
O Departamento de Imprensa Oficial do Estado do Paraná, da garantia de autenticidade deste documento, desde que visualizado através do site http://www.imprensaoficial.pr.gov.br

GOVERNO DO ESTADO DO PARANÁ
SECRETARIA DE ESTADO DE INFRAESTRUTURA E LOGÍSTICA
DEPARTAMENTO DE ESTRADAS DE RODAGEM

RODOVIAS FEDERAIS NO PR
S.R.E./24

Grupo	010	020	030	040	050	060	070	080	100	200	300	400	
									BR 101 (PLA) BR 116 BR 153 BR 158 BR 163	BR 272 BR 277 BR 280	BR 369 BR 373 BR 376	BR 466 BR 467 BR 469 BR 476 BR 480 BR 487	
Nº de Rodovias									5	3	3	6	TOTAL 17
Nº de Rodovias PLA									1				1
Nº de Rodovias Existentes									4	3	3	6	16

TRECHOS ESPECIAIS:

Grupo	100					200			300		
Rodovia	BR 101	BR 116	BR 153	BR 158	BR 163	BR 272	BR 277	BR 280	BR 369	BR 373	BR 376
ACESSO		1	2				6		1		2
VARIANTE		1					1				
TRAVESSIA					1						1
CONTORNO											1
TOTAL		2	2		1		7		1		4

Grupo	400						GLOBAL
Rodovia	BR 466	BR 467	BR 469	BR 476	BR 480	BR 487	
ACESSO			1				13
VARIANTE							2
TRAVESSIA							2
CONTORNO							1
TOTAL			1				18

RODOVIAS IMPLANTADAS COM TRECHO PRINCIPAL

Grupo	010	020	030	040	050	060	070	080	100	200	300	400	
									BR 116 BR 153 BR 158 BR 163	BR 272 BR 277 BR 280	BR 369 BR 373 BR 376	BR 467 BR 469 BR 476 BR 487	
Nº de Rodovias									4	3	3	4	TOTAL 14

RODOVIAS COM TRECHOS EM PRC

Grupo	010	020	030	040	050	060	070	080	100	200	300	400	
									PRC 158	PRC 272 PRC 280	PRC 369 PRC 373	PRC 466 PRC 467 PRC 476 PRC 487	
Nº de Rodovias									1	2	2	4	TOTAL 9

Avenida Iguaçu, 420 - Rebouças - Curitiba/PR - CEP 80230-020 – (41) 3304-8000 www.der.pr.gov.br

14. ANEXO 4

Mapa Político Rodoviário Estadual – 2024.

Diário OFICIAL Paraná
Poder Executivo Estadual

Diário Oficial Certificado Digitalmente
O Departamento de Imprensa Oficial do Estado do Paraná, da garantia de autenticidade deste documento, desde que visualizado através do site http://www.imprensaoficial.pr.gov.br

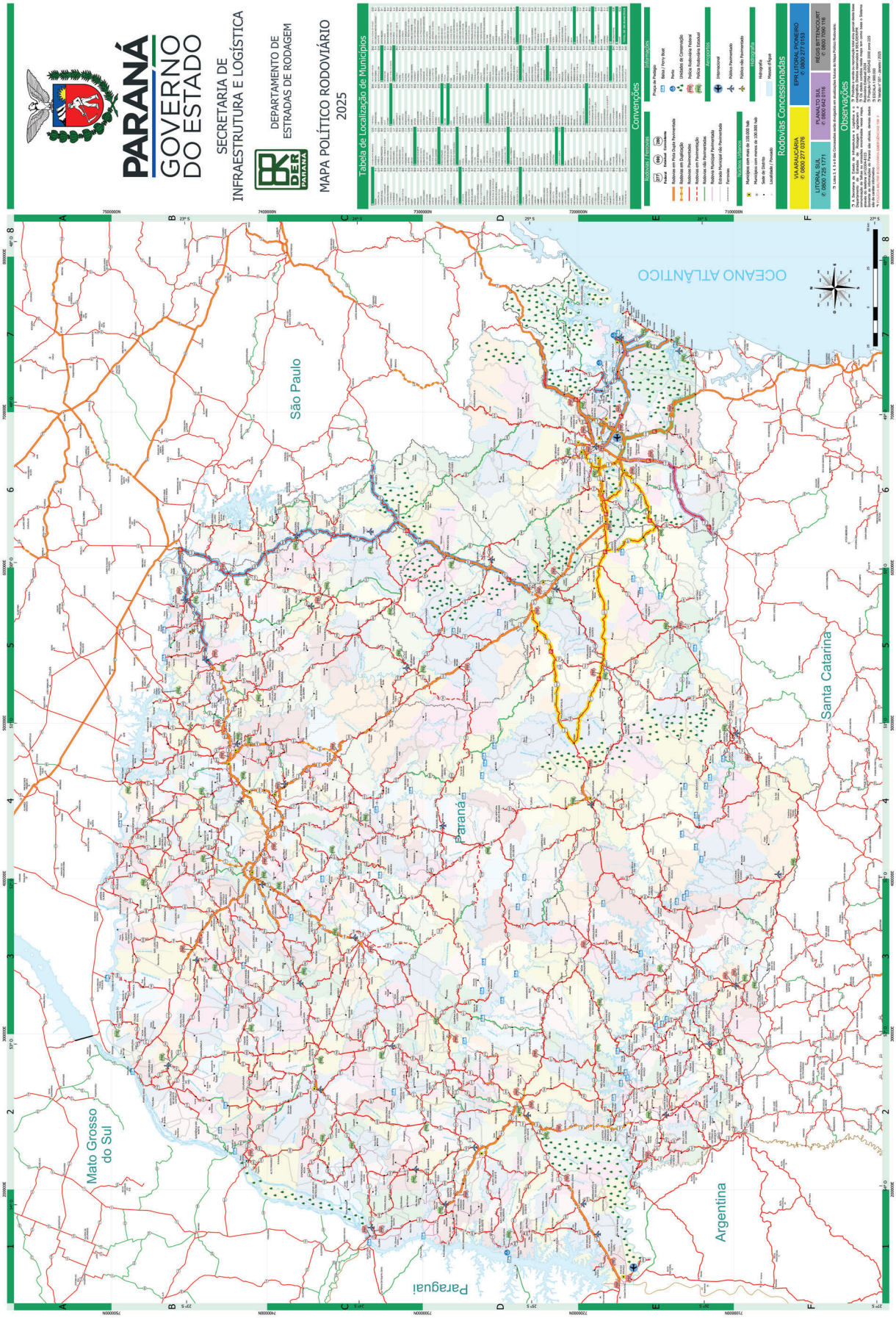

DECRETO Nº 9.775

Nomeação em virtude de habilitação em concurso público de ARLINDO FABRÍCIO CORRÊIA, no cargo de Professor de Ensino Superior da Universidade Estadual do Oeste do Paraná - UNIOESTE.

O GOVERNADOR DO ESTADO DO PARANÁ, no uso de suas atribuições, e tendo em vista o contido no protocolo nº 23.160.041-8,

DECRETA:

Art. 1º Nomeia, em virtude de habilitação em concurso público, de acordo com o inciso II do art. 24, da Lei nº 6.174, de 16 de novembro de 1970, Lei nº 20.933, de 17 de dezembro de 2021 e Lei nº 21.852, de 15 de dezembro de 2023, ARLINDO FABRÍCIO CORRÊIA, RG nº 7.XXX.884-X para exercer o cargo de Professor de Ensino Superior, da Carreira do Magistério Público do Ensino Superior do Estado do Paraná, na classe de Professor Adjunto, em regime de trabalho de 40 horas semanais.

Art. 2º A nomeação destina-se ao suprimento de vagas de Professores de Ensino Superior da Universidade Estadual do Oeste do Paraná - UNIOESTE.

Art. 3º Este Decreto entra em vigor na data de sua publicação.

Curitiba, em 29 de abril de 2025, 204° da Independência e 137° da República.

CARLOS MASSA RATINHO JUNIOR
Governador do Estado

JOÃO CARLOS ORTEGA
Chefe da Casa Civil

ALDO NELSON BONA
Secretário de Estado de Ciência, Tecnologia e Ensino Superior

51984/2025

DECRETO Nº 9.776

Torna sem efeito as nomeações de candidatos efetivadas pelo Decreto n° 8.310, de 16 de dezembro de 2024, do Quadro do Pessoal da Polícia Civil.

O GOVERNADOR DO ESTADO DO PARANÁ, o uso de suas atribuições legais e sob proposta da Secretaria de Estado da Segurança Pública, consubstanciada no protocolo nº 23.095.358-9,

DECRETA:

Art. 1º Torna sem efeito, nos termos do parágrafo único do art. 25 da Lei Complementar nº 259, de 21 de julho de 2023, a nomeação dos candidatos relacionados no Anexo I deste Decreto, nomeados pelo Decreto nº 8.310 de 16 de dezembro de 2024, para o cargo de Agente de Polícia Judiciária, Classe Única, Nível I, do Quadro de Pessoal da Polícia Civil, da Secretaria de Segurança Pública, por não terem tomado posse no prazo legal.

Art. 2º Este Decreto entra em vigor na data de sua publicação

Curitiba, em 29 de abril de 2025, 204° da Independência e 137° da República.

CARLOS MASSA RATINHO JUNIOR
Governador do Estado

JOÃO CARLOS ORTEGA
Chefe da Casa Civil

HUDSON LEÔNCIO TEIXEIRA
Secretário de Estado da Segurança Pública

ANEXO I A QUE SE REFERE O DECRETO Nº 9.776/2025

Cargo: Agente de Polícia Judiciária

NOME DO(A) CANDIDATO(A)	INSCRIÇÃO	CLASSIFICAÇÃO	REGIÃO	CATEGORIA
LETICIA WERZEL BASSAI	101086	74	CAPITAL	AMPLA
JULIO MARIA DE MORAES CARNEIRO	66853	292	INTERIOR	AMPLA
BRUNO DA SILVA SOUZA	42063	293	INTERIOR	AMPLA
MAIARA TEODORO	95224	115	RMC	AMPLA
RAPHAEL ABREU DE BARROS MONTEIRO	73473	118	RMC	AMPLA

51952/2025

DECRETO Nº 9.777

Torna sem efeito nomeações de candidatos aprovados em concurso público para o cargo de Agente de Polícia Judiciária efetivadas pelo Decreto nº 8.282, de 12 de dezembro de 2024, do Quadro de Pessoal da Polícia Civil, por não terem tomado posse no prazo legal.

O GOVERNADOR DO ESTADO DO PARANÁ, o uso de suas atribuições legais e sob proposta da Secretaria de Estado da Segurança Pública consubstanciada no protocolo nº 23.041.907-8,

DECRETA:

Art. 1º Torna sem efeito, nos termos do parágrafo único do art. 25 da Lei Complementar nº 259, de 21 de julho de 2023, a nomeação dos candidatos relacionados no Anexo I deste Decreto, nomeados pelo Decreto nº 8.282 de 12 de dezembro de 2024, para o cargo de Agente de Polícia Judiciária, Classe Única, Nível I, do Quadro de Pessoal da Polícia Civil, da Secretaria de Segurança Pública, por não terem tomado posse no prazo legal.

Art. 2º Este Decreto entra em vigor na data de sua publicação.

Curitiba, em 29 de abril de 2025, 204° da Independência e 137° da República.

CARLOS MASSA RATINHO JUNIOR
Governador do Estado

JOÃO CARLOS ORTEGA
Chefe da Casa Civil

HUDSON LEÔNCIO TEIXEIRA
Secretário de Estado da Segurança Pública

ANEXO I A QUE SE REFERE O DECRETO Nº 9.777/2025

Cargo: Agente de Polícia Judiciária

NOME DO(A) CANDIDATO(A)	INSCRIÇÃO	CLASSIFICAÇÃO	REGIÃO	CATEGORIA
TAYNÁ FALQUIEVICZ DE LIMA	101098	71	CAPITAL	AMPLA
ARIELLE LIMA CELESTINO	94828	226	INTERIOR	AMPLA
GIOVANI MAXIMILIAN FERRAZ	38091	269	INTERIOR	AMPLA
HENRIQUE DIAS MARIN	45151	93	RMC	AMPLA
HIGOR BARBOSA DE SOUZA	48862	95	RMC	AMPLA

51955/2025

Diário Oficial Certificado Digitalmente
O Departamento de Imprensa Oficial do Estado do Paraná, da garantia de autenticidade deste documento, desde que visualizado através do site http://www.imprensaoficial.pr.gov.br

DECRETO Nº 9.778

Altera o Decreto nº 7.856, de 28 de setembro de 2017, e dá outras providências.

O GOVERNADOR DO ESTADO PARANÁ, no uso das suas atribuições que lhe confere o inciso V do art. 87 da Constituição Estadual, e tendo em vista o contido no protocolo nº 22.244.583-3,

DECRETA:

Art. 1º Altera o art. 1º do Decreto nº 7.856, de 28 de setembro de 2017, que passa a vigorar com a seguinte redação:

Art. 1º Institui no âmbito do Projeto Complementar Regularização Fundiária de Assentamentos Precários e Produção ou Melhoria de Moradias Urbanas e Rurais, o Programa Caixa-d'Água Boa, que será regido por este Decreto e por normas complementares estabelecidas pela coordenação do Programa, composta pela Secretaria do Desenvolvimento Social e Família - SEDEF, e pela Companhia de Saneamento do Paraná - SANEPAR, com o objetivo de promover melhorias nas moradias de famílias em situação de vulnerabilidade social, por meio da instalação de caixas d'água.

Art. 2º Altera o art. 2º do Decreto nº 7.856, de 2017, que passa a vigorar com a seguinte redação:

Art. 2º Cabe à SEDEF, em conjunto com a SANEPAR, executar o Programa Caixa-d'Água Boa, por meio da transferência direta de recursos financeiros não reembolsáveis e da disponibilização de serviços de assistência técnica às famílias.

Art. 3º Altera o *caput* do art. 3º do Decreto nº 7.856, de 2017, que passa a vigorar com a seguinte redação:

Art. 3º O Programa Caixa-d'Água Boa tem os seguintes objetivos específicos:

Art. 4º Altera o *caput* do art. 5º do Decreto nº 7.856, de 2017, que passa a vigorar com a seguinte redação:

Art. 5º Para a participação no Programa Caixa-d'Água Boa, a família deverá atender, cumulativamente, às seguintes condições:
Art. 5º Altera o inciso I do art. 5º do Decreto nº 7.856, de 2017, que passa a vigorar com a seguinte redação:

I - residir em município abrangido pelo Programa Nossa Gente Paraná, que possua contrato de Concessão ou Programa vigente com a Sanepar;

Art. 6º Acrescenta o parágrafo único ao art. 5º do Decreto nº 7.856, de 2017, com a seguinte redação:

Parágrafo único. No caso de famílias que contenham em sua composição familiar do Cadastro Único para Programas Sociais do Governo Federal aposentados ou beneficiários do Benefício de Prestação Continuada – BPC, a renda familiar poderá ser de até um salário mínimo nacional por pessoa.

Art. 7º Altera o *caput* do art. 6º do Decreto nº 7.856, de 2017, que passa a vigorar com a seguinte redação:

Art. 6º Compete à Secretaria do Desenvolvimento Social e Família – SEDEF:

Art. 8º Altera os incisos II, III, IV, V, VI, VII e VIII do art. 6º do Decreto nº 7.856, de 2017, que passam a vigorar com a seguinte redação:

II - definir, em conjunto com a SANEPAR, os municípios prioritários para implementação gradativa do Programa Caixa-d'Água Boa e as metas de atendimento para cada município, analisando a demanda e a capacidade de gestão dos mesmos, bem como a disponibilidade orçamentária e financeira do Estado;
III - conceder auxílio financeiro direto às famílias beneficiadas pelo Programa Caixa-d'Água Boa para pagamento do serviço de mão de obra no valor correspondente R$1.000,00 (mil reais) por família;
IV - definir, com o auxílio da SANEPAR, normas complementares para a gestão e execução do Programa em questão;
V - definir, com o auxílio da SANEPAR e dos municípios, a sistemática de monitoramento e avaliação do Programa Caixa-d'Água Boa;
VI - coordenar o processo de desenvolvimento e implantação dos sistemas de informação para acompanhamento e monitoramento do Programa em questão;
VII - supervisionar, em conjunto com a prefeitura, a execução do Programa Caixa-d'Água Boa;
VIII - instituir instrumentos de controle de cumprimento das etapas estabelecidas para a liberação do auxílio financeiro às famílias beneficiárias do Programa em questão.

Art. 9º Altera os incisos I, II, III, V, VI, VIII do art. 7º do Decreto nº 7.856, de 2017, que passam a vigorar com a seguinte redação:

I - identificar e fornecer à SEDEF as informações das famílias que recebem o benefício da Tarifa Social da Água para cruzamento de dados;
II - disponibilizar a estrutura técnica e operacional para cumprir as obrigações que lhe cabem na execução do Programa Caixa-d'Água Boa;
III - disponibilizar informações acerca do Programa Caixa-d'Água Boa ao público e aos entes municipais nos quais estiverem estabelecidas as famílias beneficiárias;
V - realizar visitas nas residências das famílias selecionadas para verificar as necessidades visando a implementação do Programa Caixa-d'Água Boa;
VI - formalizar os instrumentos legais com os municípios participantes do Programa Caixa-d'Água Boa, para o armazenamento e distribuição dos materiais às famílias beneficiárias, possibilitando a execução do Programa e a remessa dos materiais;
VIII - alimentar e manter atualizado os sistemas de acompanhamento e monitoramento que contenham informações sobre os beneficiários do Programa Caixa-d'Água Boa;

Art. 10. Altera o inciso II do art. 8º do Decreto nº 7.856, de 2017, que passa a vigorar com a seguinte redação:

II - realizar a distribuição do material para as famílias relacionadas no Programa;

Art. 11. Altera o inciso II do art. 9º do Decreto nº 7.856, de 2017, que passa a vigorar com a seguinte redação:

II - promover, em até 60 dias após o recebimento do recurso recebido da SEDEF, a instalação da caixa-d'água;

Art. 12. Altera o título do Capítulo VI do Decreto nº 7.856, de 28 de setembro de 2017, que passa a vigorar com a seguinte redação:

DA EXECUÇÃO DO PROGRAMA CAIXA-D'ÁGUA BOA

Art. 13. Altera o art. 10 do Decreto nº 7.856, de 2017, que passa a vigorar com a seguinte redação:

Art. 10. Cabe à instituição financeira oficial a função de Agente Repassador do Programa Caixa-d'Água Boa, obedecidas as exigências legais e as condições pactuadas para a execução do Programa.

Parágrafo único. As regras utilizadas pelo Programa Caixa-d'Água Boa para pagamento, bloqueio, suspensão ou cancelamento da parcela do auxílio financeiro às famílias serão definidas pela SEDEF, junto a instituição financeira oficial contratada.

Art. 14. Altera o *caput* do art. 11 do Decreto nº 7.856, de 2017, que passam a vigorar com a seguinte redação:

Art. 11. Uma vez selecionadas, as famílias elegíveis deverão aderir ao Programa Caixa-d'Água Boa por meio da assinatura de Termo de Adesão ao Programa.

Art. 15. Altera os §§ 2º e 3º do art. 11 do Decreto nº 7.856, de 2017, que passam a vigorar com a seguinte redação:

§ 2º A SEDEF deverá manter arquivo ou registro eletrônico do termo de adesão das famílias beneficiadas pelo Programa.
§ 3º No termo de adesão ao Programa Caixa-d'Água Boa deverão constar as regras de participação e as responsabilidades das famílias beneficiárias.

Art. 16. Altera o título da Seção III do Capítulo VI do Decreto nº 7.856, de 2017, que passa a vigorar com a seguinte redação:

Do Repasse do Auxílio Financeiro para o Programa Caixa-d'Água Boa

Art. 17. Altera o art. 12 do Decreto nº 7.856, de 2017, que passa a vigorar com a seguinte redação:

Art. 12. O auxílio financeiro será transferido diretamente ao responsável pela família beneficiária do Programa Caixa-d'Água Boa, preferencialmente o responsável familiar, podendo ser outro membro constante na composição familiar do Cadastro Único, devidamente identificado por meio do Número de Identificação Social – NIS, caso devidamente autorizado pelo responsável familiar por meio de declaração assinada por este.

Art. 18. Altera o inciso III do art. 14 do Decreto nº 7.856, de 2017, que passa a vigorar com a seguinte redação:

III - apresentar o Programa Caixa-d'Água Boa às famílias elegíveis e promover a capacitação da mão de obra para a execução dos serviços;

Art. 19. Altera o art. 15 do Decreto nº 7.856, de 2017, que passa a vigorar com a seguinte redação:

Art. 15. A apuração de denúncias relacionadas à execução do Programa Caixa-d'Água Boa será realizada pela SEDEF.

Art. 20. Altera o art. 16 do Decreto nº 7.856, de 2017, que passa a vigorar com a seguinte redação:

Art. 16. Sem prejuízo da sanção penal, o beneficiário que descumprir as regras do Programa Caixa-d'Água Boa, será obrigado a efetuar o ressarcimento da importância recebida, no prazo máximo de 60 dias, contado a partir da sua notificação, atualizada pelo Índice Nacional de Preços ao Consumidor Amplo - IPCA, divulgado pela Fundação Instituto Brasileiro de Geografia e Estatística - IBGE, e calculado a partir da data do recebimento

Art. 21. Altera o art. 17 do Decreto nº 7.856, de 2017, que passa a vigorar com a seguinte redação:

Art. 17. As instituições executoras e fiscalizadoras do Programa Caixa-d'Água Boa manterão arquivadas todas as documentações originais referentes à execução do Programa, assim como os relatórios de monitoramento e de verificação no local, para fins de comprovação junto aos órgãos de controle interno e externo, pelo prazo de cinco anos, a contar da aprovação das contas anuais de cada entidade pelo Tribunal de Contas do Estado - TCE.

Art. 22. Altera o art. 18 do Decreto nº 7.856, de 2017, que passa a vigorar com a seguinte redação:

Art. 18. As despesas com a execução das ações previstas neste Decreto correrão à conta de dotações orçamentárias consignadas anualmente na SEDEF e SANEPAR.

Parágrafo único. O Programa Caixa-d'Água Boa será implementado gradativamente, condicionados às respectivas disponibilidades orçamentárias e financeiras.

Art. 23. Este Decreto entra em vigor na data de sua publicação
Curitiba, em 29 de abril de 2025, 204° da Independência e 137° da República.

CARLOS MASSA RATINHO JUNIOR
Governador do Estado

JOÃO CARLOS ORTEGA
Chefe da Casa Civil

ROGÉRIO CARBONI
Secretário de Estado do Desenvolvimento Social e Família

51957/2025

Diário Oficial Certificado Digitalmente
O Departamento de Imprensa Oficial do Estado do Paraná, da garantia de autenticidade deste documento, desde que visualizado através do site http://www.imprensaoficial.pr.gov.br

DECRETO Nº 9.779

Torna sem efeito as nomeações de candidatos aprovados em concurso público para os cargos de Agente Profissional e Agente de Execução, do Quadro Próprio do Poder Executivo, efetivadas pelo Decreto n° 8.051, de 27 de novembro de 2024, do Quadro Próprio do Poder Executivo, por não terem tomado posse no prazo legal.

O GOVERNADOR DO ESTADO DO PARANÁ, no uso de suas atribuições e sob proposta da Secretaria de Estado da Administração e da Previdência – SEAP, bem como considerando o contido no protocolo nº 21.132.896-7,

DECRETA:

Art. 1° Tornar sem efeito, de acordo com o §3° do art. 41 da Lei n° 6.174, de 16 de novembro de 1970, as nomeações de candidatos efetivadas pelo Decreto n° 8.051, de 27 de novembro de 2024, relacionados no Anexo Único deste Decreto, para exercerem os cargos de Agente Profissional e Agente de Execução, nas suas respectivas funções, do Quadro Próprio do Poder Executivo – QPPE, por não terem tomado posse no prazo legal.

Art. 2º Este Decreto entra em vigor na data de sua publicação

Curitiba, em 29 de abril de 2025, 204° da Independência e 137° da República.

CARLOS MASSA RATINHO JUNIOR
Governador do Estado

JOÃO CARLOS ORTEGA
Chefe da Casa Civil

LUIZ GOULARTE ALVES
Secretário de Estado da Administração e da Previdência

ANEXO ÚNICO A QUE SE REFERE O DECRETO Nº 9.779/2025
CARGO: AGENTE PROFISSIONAL

ÁREA	FUNÇÃO	CANDIDATO	INSC.	RG	CLASS.	CONC.
1	ANALISTA DE PROCURADORIA	RAFAELA PONTES PIRATELO	004034-7	12xxx252x	1	AC
1	ASSISTENTE SOCIAL	DANIELE TRINDADE VIEIRA FARIAS	003835-1	8xxx498x	15	AC
1	ASSISTENTE SOCIAL	ADRIANE DO ROCIO MÁXIMO KOBILARZ	005680-8	6xxx145x	68	D
1	ENGENHEIRO CIVIL	LUCAS MAZE MOREIRA DE OLIVEIRA	003778-5	10xxx260x	1	AC
ÁREA	FUNÇÃO	CANDIDATO	INSC.	RG	CLASS.	CONC.
2	ASSISTENTE SOCIAL	ANGELA CRISTINA LOPES	004604-2	40xxx217x	15	AC
2	CONTADOR	ALESSANDRA POLEGATO NOGUEIRA	000318-3	42xxx988x	1	AC
2	CONTADOR	FLAVIO HENRIQUE GARCIA NEVES	000159-7	9xxx360x	9	A
2	CONTADOR	LEANDRO MAZUTE	005263-5	9xxx237x	12	AC
2	ENGENHEIRO CIVIL	VICTOR ANTONIO CANCIAN	004061-2	8xxx959x	1	AC
2	ENGENHEIRO CIVIL	PEDRO HENRIQUE STORTI FERNANDES POZZEBOM	001140-3	11xxx194x	2	AC
2	PSICÓLOGO	ALAN KEUCE SOARES MOTA	001974-7	2xxx84x	1	AC
2	PSICÓLOGO	ISABELI RUSSO LOPES	000705-4	53xxx242x	4	AC
ÁREA	FUNÇÃO	CANDIDATO	INSC.	RG	CLASS.	CONC.
3	CONTADOR	EVERTON LEANDRO CAMARGO MENDES	004393-7	10xxx682x	8	AC
3	CONTADOR	SAULO HENRIQUE SOUTO E SILVA	003549-5	119xxx8164x	10	AC
3	ENGENHEIRO CIVIL	GUILHERME ROSINSKI	003055-2	310xxx845x	2	AC
3	ENGENHEIRO CIVIL	MATEUS ANTÔNIO DE JESUS	001344-5	47xxx450x	3	AC
3	ENGENHEIRO CIVIL	DAYANE DOS SANTOS DA ROCHA	001119-0	10xxx616x	4	AC
3	PSICÓLOGO	ODILLE REGINA BAPTISTAO MAZZETTO	004306-8	9xxx576x	1	AC
3	PSICÓLOGO	CRISTINA WALKOWICZ MILANI	001709-1	9xxx709x	2	AC

CARGO: AGENTE DE EXECUÇÃO

ÁREA	FUNÇÃO	CANDIDATO	INSC.	RG	CLASS.	CONC.
4	FISCAL METROLÓGICO	LUIZ ARTUR CORDEIRO FILHO	003115-6	13xxx180x	1	AC
4	FISCAL METROLÓGICO	RUBYAN LUCAS SANTOS PIAZZETTA	004578-5	8xxx348x	2	AC
4	FISCAL METROLÓGICO	JOAO VICTOR NOGUEIRA DE ANDRADE	005738-2	13xxx203x	3	AC
4	FISCAL METROLÓGICO	GUILHERME AUGUSTO CASAROTTO	005826-2	7xxx426x	4	AC
4	TÉCNICO DE LABORATÓRIO	RENATA PAIS DE AVILA	000088-8	12xxx551x	1	AC
ÁREA	FUNÇÃO	CANDIDATO	INSC.	RG	CLASS.	CONC.
5	TÉCNICO DE SEGURANÇA DO TRABALHO	PAULO HENRIQUE GOMES GRANJA	003866-5	6xxx88x	1	AC

51958/2025

DECRETO Nº 9.780

Torna sem efeito as nomeações de candidatos aprovados em concurso público para os cargos de Agente Profissional e Agente de Execução, do Quadro Próprio do Poder Executivo, efetivadas pelo Decreto n° 8.052, de 27 de novembro de 2024, por não terem tomado posse no prazo legal.

O GOVERNADOR DO ESTADO DO PARANÁ, no uso de suas atribuições e sob proposta da Secretaria de Estado da Administração e da Previdência – SEAP, bem como considerando o contido no protocolo nº 21.132.896-7,

DECRETA:

Art. 1° Torna sem efeito, de acordo com o §3° do art. 41 da Lei n° 6.174, de 16 de novembro de 1970, as nomeações de candidatos efetivadas pelo Decreto n° 8.052, de 27 de novembro de 2024, relacionados no Anexo Único deste Decreto, para exercerem os cargos de Agente Profissional e Agente de Execução, nas suas respectivas funções, do Quadro Próprio do Poder Executivo – QPPE, por não terem tomado posse no prazo legal.

Art. 2º Este Decreto entra em vigor na data de sua publicação

Curitiba, em 29 de abril de 2025, 204° da Independência e 137° da República.

CARLOS MASSA RATINHO JUNIOR
Governador do Estado

JOÃO CARLOS ORTEGA
Chefe da Casa Civil

LUIZ GOULARTE ALVES
Secretário de Estado da Administração e da Previdência

ANEXO ÚNICO A QUE SE REFERE O DECRETO Nº 9.780/2025

CARGO: AGENTE PROFISSIONAL

ÁREA	FUNÇÃO	CANDIDATO	INSC.	RG	CLASS.	CONC.
1	ADMINISTRADOR	CARLOS GABRIEL EGGERT BOEHS	002496-9	15xxx682x	23	AC
1	ADMINISTRADOR	FLÁVIA SZABO SOARES	002509-8	10xxx584x	102	D
1	CONTADOR	THIAGO PEDROSO	001814-5	9xxx469x	8	AC
1	ECONOMISTA	BRENO PASCUALOTE LEMOS	004889-1	32xxx574x	5	AC

CARGO: AGENTE DE EXECUÇÃO

ÁREA	FUNÇÃO	CANDIDATO	INSC.	RG	CLASS.	CONC.
5	TÉCNICO DE LABORATÓRIO	CARLOS GUILHERME MURR	002366-6	10xxx368x	1	AC
5	TÉCNICO DE MANEJO E MEIO AMBIENTE	LUCAS BRANDAO GONCALVES	003005-8	44xxx293x	1	AC

51961/2025

Decreto nº 9781

O GOVERNADOR DO ESTADO DO PARANÁ, usando da atribuição que lhe confere o art. 87, inciso V, da Constituição Estadual, e das autorizações contidas no art. 6º, da Lei Estadual nº 22.267, de 13 de dezembro de 2024, e nos incisos I e III, § 1º do Art. 14, e no § 5º do mesmo artigo da Lei Estadual nº 22.065, de 18 de julho de 2024, e tendo em vista o contido nos protocolos nº 21.926.764-9, 22.818.143-9, 23.303.177-1, 23.315.743-0, 23.315.831-3, 23.315.901-8, 23.358.985-3, 23.440.155-6, 23.559.363-7, 23.804.041-8, 23.371.117-9, 21.721.790-3, 23.309.454-4,

DECRETA:

Art. 1º Fica efetuado um ajuste no Orçamento Geral do Estado, e alterado o detalhamento de obras e/ou demais entregas, no valor de R$ 522.496.533,00 (quinhentos e vinte e dois milhões e quatrocentos e noventa e seis mil e quinhentos e trinta e três reais) de acordo com os Anexos I e II deste Decreto.

Art. 2º Este Decreto entrará em vigor na data de sua publicação.

Curitiba, 29 de Abril de 2025, 204º da Independência e 137º da República.

Carlos Massa Ratinho Junior
Governador do Estado

Norberto Anacleto Ortigara
Secretário de Estado da Fazenda

Anexo ao Decreto nº 9781

Formalização 2025FC000268/Bloco1

ANEXO I - SUPLEMENTAÇÃO DA DESPESA

Órgão/UG/UO/ Programa de Trabalho	Id. Exercício Fonte	Grupo da Fonte	Fonte	Detalhamento de Fonte	Natureza	Cód. Meta Física	Descrição Meta Física	Região Intermediária	Município	Valor
13 - Casa Civil										600.000,00
133600 - Loteria do Estado do Paraná										600.000,00
1336 - Loteria do Estado do Paraná										600.000,00
F.13.36.04.122.12.8042 - Gestão Administrativa LOTEPAR										600.000,00
	1	50	500	000000	3.3.90.39	0	Não definida	4100	9999999	600.000,00
14 - Coordenadoria Estadual da Defesa Civil										1.768.438,00
140000 - Coordenadoria Estadual da Defesa Civil										1.768.438,00
1401 - Coordenadoria Estadual da Defesa Civil										1.768.438,00
F.14.01.06.122.31.8013 - Gestão Administrativa Defesa Civil										1.768.438,00
	1	50	500	000000	3.3.90.39	0	Não definida	4100	9999999	1.000.000,00
	1	50	500	000000	3.1.90.11	0	Não definida	4100	9999999	616.872,00
	1	50	500	000000	3.1.91.13	0	Não definida	4100	9999999	151.566,00
15 - Casa Militar										1.300.000,00
150000 - Casa Militar										1.300.000,00
1502 - Subchefia da Casa Militar										1.300.000,00
F.15.02.04.122.05.8040 - Gestão do Cerimonial Casa Militar										1.300.000,00
	1	50	500	000000	3.3.90.39	0	Não definida	4100	9999999	400.000,00
	1	50	500	000000	3.3.90.30	0	Não definida	4100	9999999	900.000,00
23 - Secretaria de Estado do Planejamento										395.833,00
230000 - Secretaria de Estado do Planejamento										395.833,00
2302 - Diretoria Geral										395.833,00

Diário OFICIAL Paraná
Poder Executivo Estadual

Diário Oficial Certificado Digitalmente
O Departamento de Imprensa Oficial do Estado do Paraná, da garantia de autenticidade deste documento, desde que visualizado através do site http://www.imprensaoficial.pr.gov.br

F.23.02.04.122.10.8033 - Gestão Administrativa SEPL									395.833,00
1	50	500	000000	3.3.91.39	0	Não definida	4100	9999999	239.843,00
1	50	500	000000	3.3.90.39	0	Não definida	4100	9999999	155.990,00
31 - Administração Geral do Estado - Recursos sob Supervisão da SEFA									614.646,00
310000 - Administração Geral do Estado Recursos sob Supervisão da SEFA									614.646,00
3101 - Programações Especiais e Encargos Gerais do Estado									614.646,00
F.31.01.28.846.99.9082 - Atendimento a Obrigações Gerais									614.646,00
1	75	759	000154	3.3.90.47	0	Não definida	4100	9999999	256.181,00
1	75	759	000153	3.3.90.47	0	Não definida	4100	9999999	135.716,00
1	75	759	000152	3.3.90.47	0	Não definida	4100	9999999	130.658,00
1	75	761	000150	3.3.90.47	0	Não definida	4100	9999999	92.091,00
41 - Secretaria de Estado da Educação									186.982.000,00
410000 - Secretaria de Estado da Educação									148.982.000,00
4101 - Gabinete do Secretário									19.982.000,00
F.41.01.12.361.32.8371 - Desenvolvimento da Educação Básica Ensino Fundamental									19.982.000,00
1	50	500	000000	4.4.90.52	0	Não definida	4100	9999999	19.982.000,00
4102 - Diretoria Geral									129.000.000,00
F.41.02.12.122.32.8090 - Gestão Administrativa SEED									129.000.000,00
1	54	540	000145	3.1.90.16	0	Não definida	4100	9999999	2.700.000,00
1	54	540	000145	3.1.90.11	0	Não definida	4100	9999999	126.000.000,00
1	54	540	000145	3.1.90.04	0	Não definida	4100	9999999	300.000,00
413300 - Instituto de Desenvolvimento Educacional do Paraná									38.000.000,00
4133 - Instituto Paranaense de Desenvolvimento Educacional									38.000.000,00
F.41.33.12.368.32.8453 - Gestão de Suprimento, Logística e Infraestrutura Escolar									38.000.000,00
1	50	500	000000	3.3.90.32	9	Oferta de alimentação saudável e adequada por meio do Programa Estadual de Alimentação Escolar (PEAE)	4100	9999999	30.000.000,00
1	50	500	000000	3.3.90.39	0	Não definida	4100	9999999	8.000.000,00
45 - Secretaria de Estado da Ciência, Tecnologia e Ensino Superior									10.835.616,00
453100 - Universidade Estadual de Ponta Grossa									968.049,00
4531 - Universidade Estadual de Ponta Grossa									968.049,00
F.45.31.12.364.34.8119 - Gestão das Atividades Universitárias UEPG									968.049,00
1	50	500	000000	3.3.90.46	0	Não definida	4100	9999999	968.049,00
453400 - Universidade Estadual do Oeste do Paraná									5.011.853,00
4534 - Universidade Estadual do Oeste do Paraná									5.011.853,00
F.45.34.12.364.34.8078 - Gestão do Hospital Universitário Regional do Oeste do Paraná UNIOESTE									3.037.584,00
1	75	899	000262	4.4.90.52	0	Não definida	4103	9999999	3.037.584,00
F.45.34.12.364.34.8128 - Gestão das Atividades Universitárias UNIOESTE									1.974.269,00
1	50	500	000000	3.3.90.46	0	Não definida	4100	9999999	1.974.269,00
454600 - Universidade Estadual do Paraná									1.496.306,00
4546 - Universidade Estadual do Paraná									1.496.306,00
F.45.46.12.364.34.8131 - Gestão das Atividades Universitárias UNESPAR									1.496.306,00
1	50	500	000000	3.3.90.49	0	Não definida	4100	9999999	10.907,00
1	50	500	000000	3.3.90.46	0	Não definida	4100	9999999	1.485.399,00
454800 - Universidade Estadual do Norte do Paraná									588.116,00
4548 - Universidade Estadual do Norte do Paraná									588.116,00
F.45.48.12.364.34.8149 - Gestão das Atividades Universitárias UENP									588.116,00
1	50	500	000000	3.3.90.46	0	Não definida	4100	9999999	588.116,00
457000 - Instituto de Tecnologia do Paraná									2.771.292,00
4570 - Instituto de Tecnologia do Paraná									2.771.292,00
F.45.70.19.572.33.8044 - Produção, Soluções Tecnológicas, Pesquisa e Inovação TECPAR									2.771.292,00
1	70	700	000281	4.4.90.52	2	Prestação de serviços de ensaios laboratoriais com ênfase na promoção da saúde, da sustentabilidade ambiental e da excelência nas avaliações e medições.	4100	9999999	2.771.292,00
77 - Secretaria de Estado de Infraestrutura e Logística									320.000.000,00
773000 - Departamento de Estradas de Rodagem									320.000.000,00
7730 - Departamento de Estradas de Rodagem									320.000.000,00
F.77.30.26.782.17.8521 - Segurança Viária Legal									36.000.000,00
1	50	500	000000	3.3.90.39	1	Modernização da Sinalização Viária Estadual para garantir adequada trafegabilidade aos usuários (PROSEG)	4100	9999999	36.000.000,00
F.77.30.26.782.17.8399 - Gestão de Operação de Rodovias Estaduais e Federais Delegadas sob regime de concessão									43.236.556,00
1	50	500	000000	3.3.90.39	1	Conservação das rodovias integradas do Paraná	4100	9999999	43.236.556,00
F.77.30.26.782.17.8398 - Administração da manutenção e segurança do sistema rodoviário estadual									240.763.444,00
1	50	500	000000	3.3.90.39	2	Conservação e reparos de defeitos das Rodovias Estaduais	4100	9999999	50.000.000,00
1	50	500	000000	3.3.90.39	1	Conservação da Faixa de Domínio	4100	9999999	30.000.000,00
1	50	500	000000	3.3.90.39	6	Conservação e reparos de defeitos na faixa de domínio (PROCONSERVA)	4100	9999999	150.763.444,00
1	50	500	000000	3.3.90.39	3	Execução de serviços de manutenção e recuperação de obras de arte especiais (Pontes e Viadutos)	4100	9999999	10.000.000,00
								Total da Despesa Orçamento Fiscal e/ou Seguridade Social	522.496.533,00
								Total Geral	522.496.533,00

Anexo ao Decreto nº 9781

Formalização 2025FC000268/Bloco1

ANEXO II - REDUÇÃO DA DESPESA

Órgão/UG/UO/ Programa de Trabalho	Id. Exercício Fonte	Grupo da Fonte	Fonte	Detalhamento de Fonte	Natureza	Cód. Meta Física	Descrição Meta Física	Região Intermediária	Município	Valor
14 - Coordenadoria Estadual da Defesa Civil										1.768.438,00
140000 - Coordenadoria Estadual da Defesa Civil										1.768.438,00
1401 - Coordenadoria Estadual da Defesa Civil										1.768.438,00
F.14.01.06.182.31.8025 - Gestão das Ações de Defesa Civil										1.000.000,00

1	50	500	000000	3.3.90.39	0	Não definida	4100	9999999	1.000.000,00
F.14.01.06.122.31.8013 - Gestão Administrativa Defesa Civil									768.438,00
1	50	500	000000	3.3.90.48	0	Não definida	4100	9999999	768.438,00
23 - Secretaria de Estado do Planejamento									395.833,00
230000 - Secretaria de Estado do Planejamento									395.833,00
2302 - Diretoria Geral									395.833,00
F.23.02.04.121.10.8089 - Planejamento Municipal e Desenvolvimento Territorial									100.000,00
1	50	500	000000	3.3.90.39	0	Não definida	4100	9999999	100.000,00
F.23.02.04.122.10.8027 - Gestão de Planejamento Governamental									295.833,00
1	50	500	000000	3.3.90.40	0	Não definida	4100	9999999	295.833,00
29 - Secretaria de Estado da Fazenda									522.555,00
296300 - Fundo de Inovação das Microempresas e Empresas de Pequeno Porte do Paraná									256.181,00
2963 - Fundo de Inovação das Microempresas e Empresas de Pequeno Porte do Paraná									256.181,00
F.29.63.04.694.13.8493 - Gestão do Fundo de Inovação das Microempresas e Empresas de Pequeno Porte do Paraná									256.181,00
1	75	759	000154	4.5.90.66	1	Projetos de Pesquisa, Desenvolvimento e Inovação de microempresas e empresas de pequeno porte financiados	4100	9999999	256.181,00
296400 - Fundo de Aval Garantidor das Microempresas e Empresas de Pequeno Porte do Paraná									130.658,00
2964 - Fundo de Aval Garantidor das Microempresas e Empresas de Pequeno Porte do Paraná									130.658,00
F.29.64.04.123.13.8494 - Gestão do Fundo de Aval Garantidor das Microempresas e Empresas de Pequeno Porte do Paraná									130.658,00
1	75	759	000152	4.5.90.27	0	Não definida	4100	9999999	130.658,00
296500 - Fundo de Capital de Risco do Estado do Paraná									135.716,00
2965 - Fundo de Capital de Risco do Estado do Paraná									135.716,00
F.29.65.04.123.13.8495 - Gestão do Fundo de Capital de Risco do Paraná									135.716,00
1	75	759	000153	4.5.91.84	1	Empresas beneficiadas com recursos estaduais para inovação	4100	9999999	135.716,00
31 - Administração Geral do Estado - Recursos sob Supervisão da SEFA									321.900.000,00
310000 - Administração Geral do Estado Recursos sob Supervisão da SEFA									321.900.000,00
3101 - Programações Especiais e Encargos Gerais do Estado									321.900.000,00
F.31.01.28.846.99.9088 - Pagamento de sentenças judiciais									320.000.000,00
1	50	500	000000	3.3.90.91	0	Não definida	4100	9999999	320.000.000,00
F.31.01.28.844.99.9084 - Encargos Gerais da Dívida Pública Externa									1.900.000,00
1	50	500	000000	4.6.90.71	0	Não definida	4100	9999999	1.900.000,00
41 - Secretaria de Estado da Educação									186.982.000,00
410000 - Secretaria de Estado da Educação									148.982.000,00
4101 - Gabinete do Secretário									148.982.000,00
F.41.01.12.368.32.8098 - Valorização da Educação Básica Administrativo									129.000.000,00
1	54	540	000145	3.3.90.37	0	Não definida	4100	9999999	129.000.000,00
F.41.01.12.368.32.8470 - Gestão Administrativa das Unidades Escolares									19.982.000,00
1	50	500	000000	3.3.90.39	0	Não definida	4100	9999999	19.982.000,00
413300 - Instituto de Desenvolvimento Educacional do Paraná									38.000.000,00
4133 - Instituto Paranaense de Desenvolvimento Educacional									38.000.000,00
F.41.33.12.782.32.8278 - Transporte Escolar									38.000.000,00
1	50	500	000000	3.3.40.41	1	Estudantes beneficiados com Programa Estadual do Transporte Escolar (PETE)	4100	9999999	38.000.000,00
45 - Secretaria de Estado da Ciência, Tecnologia e Ensino Superior									10.835.616,00
453100 - Universidade Estadual de Ponta Grossa									968.049,00
4531 - Universidade Estadual de Ponta Grossa									968.049,00
F.45.31.12.364.34.8119 - Gestão das Atividades Universitárias UEPG									968.049,00
1	50	500	000000	3.1.90.11	0	Não definida	4100	9999999	968.049,00
453400 - Universidade Estadual do Oeste do Paraná									5.011.853,00
4534 - Universidade Estadual do Oeste do Paraná									5.011.853,00
F.45.34.12.364.34.8078 - Gestão do Hospital Universitário Regional do Oeste do Paraná UNIOESTE									3.037.584,00
1	75	899	000262	3.3.90.30	0	Não definida	4103	9999999	3.037.584,00
F.45.34.12.364.34.8128 - Gestão das Atividades Universitárias UNIOESTE									1.974.269,00
1	50	500	000000	3.1.90.11	0	Não definida	4100	9999999	1.974.269,00
454600 - Universidade Estadual do Paraná									1.496.306,00
4546 - Universidade Estadual do Paraná									1.496.306,00
F.45.46.12.364.34.8131 - Gestão das Atividades Universitárias UNESPAR									1.496.306,00
1	50	500	000000	3.1.90.11	0	Não definida	4100	9999999	1.496.306,00
454800 - Universidade Estadual do Norte do Paraná									588.116,00
4548 - Universidade Estadual do Norte do Paraná									588.116,00
F.45.48.12.364.34.8149 - Gestão das Atividades Universitárias UENP									588.116,00
1	50	500	000000	3.1.90.11	0	Não definida	4100	9999999	588.116,00
457000 - Instituto de Tecnologia do Paraná									2.771.292,00
4570 - Instituto de Tecnologia do Paraná									2.771.292,00
F.45.70.19.572.33.8044 - Produção, Soluções Tecnológicas, Pesquisa e Inovação TECPAR									2.771.292,00
1	70	700	000281	3.3.90.30	2	Prestação de serviços de ensaios laboratoriais com ênfase na promoção da saúde, da sustentabilidade ambiental e da excelência nas avaliações e medições.	4100	9999999	2.771.292,00
61 - Secretaria de Estado do Desenvolvimento Social e Família									92.091,00
616600 - Fundo Estadual Para a Infância e Adolescência									92.091,00
6166 - Fundo Estadual Para a Infância e Adolescência									92.091,00
F.61.66.08.243.29.8418 - Políticas Públicas da Criança e do Adolescente									92.091,00
1	75	761	000150	3.3.90.14	28	Municípios beneficiados com assessoramento técnico para defesa dos direitos da criança e do adolescente	4100	9999999	92.091,00
								Total da Despesa Orçamento Fiscal e/ou Seguridade Social	522.496.533,00
								Total Geral	522.496.533,00

Diário OFICIAL Paraná
Poder Executivo Estadual

Diário Oficial Certificado Digitalmente
O Departamento de Imprensa Oficial do Estado do Paraná, da garantia de autenticidade deste documento, desde que visualizado através do site http://www.imprensaoficial.pr.gov.br

6166 - Fundo Estadual Para a Infância e Adolescência										92.091,00
F.61.66.08.243.29.8418 - Políticas Públicas da Criança e do Adolescente										92.091,00
	1	75	761	000150	3.3.90.14	28	Municípios beneficiados com assessoramento técnico para defesa dos direitos da criança e do adolescente	4100	9999999	92.091,00
									Total da Despesa Orçamento Fiscal e/ou Seguridade Social	522.496.533,00
									Total Geral	522.496.533,00

51966/2025

Decreto nº 9782

O GOVERNADOR DO ESTADO DO PARANÁ, usando da atribuição que lhe confere o art. 87, inciso V, da Constituição Estadual, e das autorizações contidas no art. 6º, da Lei Estadual nº 22.267, de 13 de dezembro de 2024, e no inciso VIII, § 1º, do art. 14, da Lei Estadual nº 22.065, de 18 de julho de 2024, e tendo em vista o contido nos protocolos nº 23.289.687-6, 23.353.183-9, 23.875.240-0, 23.837.466-9, 23.289.930-1,

DECRETA:

Art. 1º Fica aberto um Crédito Suplementar ao Orçamento Fiscal do Estado, e alterado o detalhamento de obras e/ou demais entregas, no valor de R$ 8.370.503,00 (oito milhões e trezentos e setenta mil e quinhentos e três reais), de acordo com o Anexo I deste Decreto.

Art. 2º Servirá como recurso para cobertura de crédito de que trata o artigo anterior igual importância proveniente de Superávit Financeiro.

Art. 3º Este Decreto entrará em vigor na data de sua publicação.

Curitiba, em 29 de Abril de 2025, 204º da Independência e 137º da República.

Carlos Massa Ratinho Junior
Governador do Estado

Norberto Anacleto Ortigara
Secretário de Estado da Fazenda

Anexo ao Decreto nº 9782

Formalização 2025FC000273/Bloco1

ANEXO I - SUPLEMENTAÇÃO DA DESPESA

Órgão/UG/UO/ Programa de Trabalho	Id. Exercício	Fonte	Grupo da Fonte	Fonte	Detalhamento de Fonte	Natureza	Cód. Meta Física	Descrição Meta Física	Região Intermediária	Município	Valor
39 - Secretaria de Estado da Segurança Pública											756.325,00
390000 - Secretaria de Estado da Segurança Pública											756.325,00
3901 - Gabinete do Secretário											756.325,00
F.39.01.06.122.30.8074 - Investimentos para a Segurança Pública											756.325,00
	2		70	703	000148	4.4.90.52	0	Não definida	4100	9999999	391.003,00
	2		70	703	000148	3.3.90.36	0	Não definida	4100	9999999	20.322,00
	2		70	703	000148	3.3.90.48	0	Não definida	4100	9999999	345.000,00
41 - Secretaria de Estado da Educação											4.411.370,00
410000 - Secretaria de Estado da Educação											4.411.370,00
4101 - Gabinete do Secretário											4.411.370,00
F.41.01.12.368.32.8466 - Fortalecimento da Gestão Escolar											1.083.020,00
	2		70	575	000148	4.4.90.52	0	Não definida	4100	9999999	1.083.020,00
F.41.01.12.361.32.8371 - Desenvolvimento da Educação Básica Ensino Fundamental											1.611.350,00
	2		54	550	000116	3.3.90.39	0	Não definida	4100	9999999	1.611.350,00
F.41.01.12.368.32.8470 - Gestão Administrativa das Unidades Escolares											1.717.000,00
	2		70	575	000148	4.4.90.52	0	Não definida	4100	9999999	1.717.000,00
45 - Secretaria de Estado da Ciência, Tecnologia e Ensino Superior											3.202.808,00
453000 - Universidade Estadual de Londrina											3.027.000,00
4530 - Universidade Estadual de Londrina											3.027.000,00
F.45.30.12.364.34.8116 - Gestão das Atividades Universitárias UEL											3.027.000,00
	2		70	703	000284	4.4.90.52	2	Estudantes de ensino superior formados	4105	9999999	3.027.000,00
453100 - Universidade Estadual de Ponta Grossa											175.808,00
4531 - Universidade Estadual de Ponta Grossa											175.808,00
F.45.31.12.364.34.8119 - Gestão das Atividades Universitárias UEPG											175.808,00
	2		70	706	003110	3.3.90.20	0	Não definida	4106	4119905	12.960,00
	2		70	706	003110	3.3.90.18	0	Não definida	4106	4119905	20.000,00
	2		70	706	003110	4.4.90.52	0	Não definida	4106	4119905	100.000,00
	2		70	706	003110	3.3.90.30	0	Não definida	4106	4119905	42.848,00
										Total da Despesa Orçamento Fiscal e/ou Seguridade Social	8.370.503,00
										Total Geral	8.370.503,00

51969/2025

Decreto nº 9783

O GOVERNADOR DO ESTADO DO PARANÁ, usando da atribuição que lhe confere o art. 87, inciso V, da Constituição Estadual, e das autorizações contidas no art. 6º, da Lei Estadual nº 22.267, de 13 de dezembro de 2024, e no § 5º do artigo 14, da Lei Estadual nº 22.065, de 18 de julho de 2024, e tendo em vista o contido nos protocolos nº 23.691.329-5, 20.011.498-1, 23.822.704-6,

DECRETA:

Art. 1º Fica efetuado um ajuste no Orçamento Geral do Estado, e alterado o detalhamento de obras e/ou demais entregas, no valor de R$ 29.000.000,00 (vinte e nove milhões de reais) de acordo com os Anexos I e II deste Decreto.

Art. 2º Este Decreto entrará em vigor na data de sua publicação.

Curitiba, 29 de Abril de 2025, 204º da Independência e 137º da República.

Carlos Massa Ratinho Junior
Governador do Estado

Norberto Anacleto Ortigara
Secretário de Estado da Fazenda

Anexo ao Decreto nº 9783 — Formalização 2025FC000276/Bloco1

ANEXO I - SUPLEMENTAÇÃO DA DESPESA

Órgão/UG/UO/ Programa de Trabalho	Id. Exercício Fonte	Grupo da Fonte	Fonte	Detalhamento de Fonte	Natureza	Cód. Meta Física	Descrição Meta Física	Região Intermediária	Município	Valor
47 - Secretaria de Estado da Saúde										10.000.000,00
476000 - Fundo Estadual de Saúde										10.000.000,00
4760 - Fundo Estadual de Saúde										10.000.000,00
F.47.60.10.305.35.8562 - Vigilância em Saúde										10.000.000,00
	1	50	500	000000	4.4.41.42	8	Municípios beneficiados com cofinanciamento para a Vigilância em Saúde	4100	9999999	10.000.000,00
61 - Secretaria de Estado do Desenvolvimento Social e Família										6.000.000,00
616700 - Fundo Estadual de Assistência Social e Família										6.000.000,00
6167 - Fundo Estadual de Assistência Social										6.000.000,00
F.61.67.08.245.29.8423 - Proteção Social Básica										4.800.000,00
	1	75	761	000102	4.4.41.42	22	Municípios beneficiados com cofinanciamento para construção de Centros de Referência de Assistência Social (CRAS)	4100	9999999	4.800.000,00
F.61.67.08.245.29.8428 - Proteção Social Especial de Média e Alta Complexidade										1.200.000,00
	1	75	761	000102	4.4.41.42	10	Municípios beneficiados com cofinanciamento para construção de Centros de Referência Especializados de Assistência Social (CREAS)	4100	9999999	1.200.000,00
65 - Secretaria de Estado da Agricultura e do Abastecimento										13.000.000,00
650000 - Secretaria de Estado da Agricultura e Abastecimento										13.000.000,00
6502 - Diretoria Geral										13.000.000,00
F.65.02.20.608.22.8257 - Fortalecimento da Agricultura Familiar										13.000.000,00
	1	50	500	000000	3.3.40.41	0	Não definida	4100	9999999	13.000.000,00
								Total da Despesa Orçamento Fiscal e/ou Seguridade Social		29.000.000,00
									Total Geral	29.000.000,00

Anexo ao Decreto nº 9783 — Formalização 2025FC000276/Bloco1

ANEXO II - REDUÇÃO DA DESPESA

Órgão/UG/UO/ Programa de Trabalho	Id. Exercício Fonte	Grupo da Fonte	Fonte	Detalhamento de Fonte	Natureza	Cód. Meta Física	Descrição Meta Física	Região Intermediária	Município	Valor
47 - Secretaria de Estado da Saúde										10.000.000,00
476000 - Fundo Estadual de Saúde										10.000.000,00
4760 - Fundo Estadual de Saúde										10.000.000,00
F.47.60.10.305.35.8562 - Vigilância em Saúde										10.000.000,00
	1	50	500	000000	3.3.41.41	8	Municípios beneficiados com cofinanciamento para a Vigilância em Saúde	4100	9999999	10.000.000,00
61 - Secretaria de Estado do Desenvolvimento Social e Família										6.000.000,00
616700 - Fundo Estadual de Assistência Social e Família										6.000.000,00
6167 - Fundo Estadual de Assistência Social										6.000.000,00
F.61.67.08.245.29.8065 - Cofinanciamento da Política de Assistência Social										6.000.000,00
	1	75	761	000102	3.3.41.41	3	Municípios beneficiados com cofinanciamento fundo a fundo para oferta de serviços tipificados da assistência social e aprimoramento da gestão municipal	4103	9999999	3.000.000,00
	1	75	761	000102	3.3.41.41	5	Municípios beneficiados com cofinanciamento fundo a fundo para oferta de serviços tipificados da assistência social e aprimoramento da gestão municipal	4105	9999999	3.000.000,00
65 - Secretaria de Estado da Agricultura e do Abastecimento										13.000.000,00
650000 - Secretaria de Estado da Agricultura e Abastecimento										13.000.000,00
6502 - Diretoria Geral										13.000.000,00
F.65.02.20.608.22.8257 - Fortalecimento da Agricultura Familiar										13.000.000,00
	1	50	500	000000	4.4.40.42	0	Não definida	4100	9999999	13.000.000,00
								Total da Despesa Orçamento Fiscal e/ou Seguridade Social		29.000.000,00
									Total Geral	29.000.000,00

Diário Oficial Certificado Digitalmente
O Departamento de Imprensa Oficial do Estado do Paraná, da garantia de autenticidade deste documento, desde que visualizado através do site http://www.imprensaoficial.pr.gov.br

Decreto nº 9784

O GOVERNADOR DO ESTADO DO PARANÁ, usando da atribuição que lhe confere o art. 87, inciso V, da Constituição Estadual, e das autorizações contidas no art. 6º, da Lei Estadual nº 22.267, de 13 de dezembro de 2024, e no inciso VIII, § 1º, do art. 14, da Lei Estadual nº 22.065, de 18 de julho de 2024, e tendo em vista o contido nos protocolos nº 23.772.491-7, 23.785.542-6, 23.786.457-3,

DECRETA:

Art. 1º Fica aberto um Crédito Suplementar ao Orçamento Fiscal do Estado, e alterado o detalhamento de obras e/ou demais entregas, no valor de R$ 125.599.067,00 (cento e vinte e cinco milhões e quinhentos e noventa e nove mil e sessenta e sete reais), de acordo com o Anexo I deste Decreto.

Art. 2º Servirá como recurso para cobertura de crédito de que trata o artigo anterior igual importância proveniente de Superávit Financeiro.

Art. 3º Este Decreto entrará em vigor na data de sua publicação.

Curitiba, em 29 de Abril de 2025, 204º da Independência e 137º da República.

Carlos Massa Ratinho Junior
Governador do Estado

Norberto Anacleto Ortigara
Secretário de Estado da Fazenda

Anexo ao Decreto nº 9784 Formalização 2025FC000281/Bloco1

ANEXO I - SUPLEMENTAÇÃO DA DESPESA

Órgão/UG/UO/ Programa de Trabalho	Id. Exercício Fonte	Grupo da Fonte	Fonte	Detalhamento de Fonte	Natureza	Cód. Meta Física	Descrição Meta Física	Região Intermediária	Município	Valor
61 - Secretaria de Estado do Desenvolvimento Social e Família										109.000.000,00
616600 - Fundo Estadual Para a Infância e Adolescência										109.000.000,00
6166 - Fundo Estadual Para a Infância e Adolescência										109.000.000,00
F.61.66.08.243.29.8418 - Políticas Públicas da Criança e do Adolescente										109.000.000,00
	2	75	761	000150	3.3.41.41	0	Não definida	4100	9999999	109.000.000,00
65 - Secretaria de Estado da Agricultura e do Abastecimento										16.599.067,00
656000 - Fundo de Equipamento Agropecuário										16.599.067,00
6560 - Fundo de Equipamento Agropecuário										16.599.067,00
F.65.60.20.608.22.7025 - Avança Paraná II SEAB										4.950.000,00
	2	75	799	000274	4.4.40.42	0	Não definida	4100	9999999	4.950.000,00
F.65.60.20.608.22.7562 - Avança Paraná I SEAB										11.649.067,00
	2	50	501	000257	4.4.40.42	0	Não definida	4100	9999999	11.649.067,00
								Total da Despesa Orçamento Fiscal e/ou Seguridade Social		125.599.067,00
									Total Geral	125.599.067,00

51973/2025

Decreto nº 9785

O GOVERNADOR DO ESTADO DO PARANÁ, usando da atribuição que lhe confere o art. 87, inciso V, da Constituição Estadual, e das autorizações contidas no art. 6º, da Lei Estadual nº 22.267, de 13 de dezembro de 2024, e no § 5º do artigo 14, da Lei Estadual nº 22.065, de 18 de julho de 2024, e tendo em vista o contido no protocolo nº 23.117.427-3,

DECRETA:

Art. 1º Fica efetuado um ajuste no Orçamento Geral do Estado, e alterado o detalhamento de obras e/ou demais entregas, no valor de R$ 5.234.714,00 (cinco milhões e duzentos e trinta e quatro mil e setecentos e quatorze reais) de acordo com os Anexos I e II deste Decreto.

Art. 2º Este Decreto entrará em vigor na data de sua publicação.

Curitiba, 29 de Abril de 2025, 204º da Independência e 137º da República.

Carlos Massa Ratinho Junior
Governador do Estado

Norberto Anacleto Ortigara
Secretário de Estado da Fazenda

Anexo ao Decreto nº 9785 Formalização 2025FC000292/Bloco1

ANEXO I - SUPLEMENTAÇÃO DA DESPESA

Órgão/UG/UO/ Programa de Trabalho	Id. Exercício Fonte	Grupo da Fonte	Fonte	Detalhamento de Fonte	Natureza	Cód. Meta Física	Descrição Meta Física	Região Intermediária	Município	Valor
67 - Secretaria de Estado das Cidades										5.234.714,00
673100 - Agência de Assuntos Metropolitanos do Paraná										5.234.714,00
6731 - Agência de Assuntos Metropolitanos do Paraná										5.234.714,00
F.67.31.26.453.15.8082 - Transporte Metropolitano										5.234.714,00
	1	50	500	000000	4.4.90.35	0	Não definida	4100	9999999	5.234.714,00
								Total da Despesa Orçamento Fiscal e/ou Seguridade Social		5.234.714,00
									Total Geral	5.234.714,00

Anexo ao Decreto nº 9785

Formalização 2025FC000292/Bloco1

ANEXO II - REDUÇÃO DA DESPESA

Órgão/UG/UO/ Programa de Trabalho	Id. Exercício Fonte	Grupo da Fonte	Fonte	Detalhamento de Fonte	Natureza	Cód. Meta Física	Descrição Meta Física	Região Intermediária	Município	Valor
31 - Administração Geral do Estado - Recursos sob Supervisão da SEFA										5.234.714,00
310000 - Administração Geral do Estado Recursos sob Supervisão da SEFA										5.234.714,00
3101 - Programações Especiais e Encargos Gerais do Estado										5.234.714,00
F.31.01.28.844.99.9084 - Encargos Gerais da Dívida Pública Externa										5.234.714,00
	1	50	500	000000	4.6.90.71	0	Não definida	4100	9999999	5.234.714,00
								Total da Despesa Orçamento Fiscal e/ou Seguridade Social		5.234.714,00
									Total Geral	5.234.714,00

51976/2025

Despacho do Governador

DESPACHO DO GOVERNADOR

SECRETARIA DE ESTADO DO DESENVOLVIMENTO SUSTENTÁVEL

23.709.836-6/25

OBJETO Autorização para execução de obras e ou serviços de engenharia. **JUSTIFICATIVA** Atender as necessidades do Instituto Água e Terra. **AMPARO LEGAL** Parágrafo único, do art. 35, da Lei Estadual nº 21.352/2023. **1.** De acordo com os elementos constantes no **PROTOCOLADO N° 23.709.836-6, AUTORIZO**, o Instituto Água e Terra – IAT a realizar as obras/serviços de engenharia especificamente retratadas no caderno administrativo. **2.** A autorização supra avalizou a questão do mérito administrativo (conveniência e oportunidade) com base nas peças informativas encartadas no protocolado. A análise das questões financeiras e orçamentárias, assim como demais elementos técnicos é de competência do Titular do Órgão solicitante. **3. PUBLIQUE-SE**. Em 29.04.25. (Enc. Proc. ao IAT).

PROCURADORIA GERAL DO ESTADO

23.883.526-7/25

1. Diante da solicitação apresentada no **PROTOCOLADO Nº 23.883.526-7**, **AUTORIZO,** nos termos do art. 15, VI, da Lei Estadual nº 13.666/2002 c/c art. 2º, §1º e art. 5º, ambos do Decreto nº 3.828/2008. 2. **PUBLIQUE-SE** e restitua-se à origem para demais providências. EM 29/04/25. (Enc. Proc. à PGE).

52047/2025

Despacho do Chefe da Casa Civil

DESPACHO DO CHEFE DA CASA CIVIL
CASA CIVIL

23.849.035-9/25

OBJETO Contratação de serviços para adequação de divisórias, conforme disposto no Termo de Referência. **JUSTIFICATIVA** Atendimento de demanda do Núcleo Administrativo Setorial – NAS/CC. **AMPARO LEGAL** Dispensa de Licitação com fulcro no Art. 75, II, da Lei Federal nº 14.133/2021. **VALOR DA CONTRATAÇÃO** R$ 4.068,48 (quatro mil, sessenta e oito reais e quarenta e oito centavos). 1. De acordo com os elementos de instrução constantes no **PROTOCOLADO nº 23.849.035-9**, e considerando a justificativa apresentada pelo Núcleo Administrativo Setorial (mov. 8), **AUTORIZO**, nos termos do art. 4º, XV, da Lei Estadual nº 21.352/2023 c/c art. 149, do Decreto nº. 10.086/2022, a contratação da empresa **DIVIGOLDEN DIVISORIAS FORROS E PISOS LTDA** – CNPJ nº 20.794.378/0001-11. 2. **PUBLIQUE-SE** e encaminhe-se ao Núcleo Administrativo Setorial para as demais providências. EM 29/04/2025.

23.712.242-9/25

OBJETO Aquisição de canecas personalizadas, conforme disposto no Termo de Referência. **JUSTIFICATIVA** Atendimento de demanda do Núcleo de Comunicação Setorial - NCS. **AMPARO LEGAL** Dispensa de Licitação com fulcro no Art. 75, II, da Lei Federal nº 14.133/2021. **VALOR DA CONTRATAÇÃO** R$ 3.000,00 (três mil reais). **1.** De acordo com os elementos de instrução constantes no **PROTOCOLADO nº 23.712.242-9**, e considerando a justificativa apresentada pelo Núcleo Administrativo Setorial (mov. 8), **AUTORIZO**, nos termos do art. 4º, XV, da Lei Estadual nº 21.352/2023 c/c art. 149, do Decreto nº. 10.086/2022, a contratação da empresa **AMJAD ALMOUAYAD** – CNPJ nº 45.867.990/0001-06. **2. PUBLIQUE-SE** e encaminhe-se ao Núcleo Administrativo Setorial para as demais providências. Em 29.04.25.

52044/2025

Casa Civil

RESOLUÇÃO nº 1188

Designa MARCOS JUNIOR MARINI para exercer suas atividades junto à Secretaria de Estado das Cidades – SECID.

O CHEFE DA CASA CIVIL, no uso de suas atribuições legais e considerando o contido no protocolado nº 23.881.108-2,

RESOLVE:

Art. 1º Designa, nos termos do Decreto nº 1.057, de 28 de março de 2023, o servidor MARCOS JUNIOR MARINI, RG nº 4.XXX.926-X, nomeado pelo Decreto nº 9.617, de 15 de abril de 2025, na Secretaria de Estado da Administração e da Previdência – SEAP, para exercer, a partir do dia 4 de abril de 2025, suas atividades junto à Secretaria de Estado das Cidades – SECID.

Art. 2º Eventuais despesas do servidor designado com diárias e passagens ficarão a cargo do órgão de destino.

Art. 3º Esta Resolução entra em vigor na data de sua publicação.

Curitiba, 29 de abril de 2025.

JOÃO CARLOS ORTEGA
Chefe da Casa Civil

51909/2025

RESOLUÇÃO nº 1189

Designa servidores da Secretaria de Estado das Cidades – SECID para exercerem suas atividades junto ao Departamento de Trânsito do Paraná – DETRAN.

O CHEFE DA CASA CIVIL, no uso de suas atribuições,

RESOLVE:

Art. 1º Designa, nos termos do Decreto nº 1.057, de 28 de março de 2023, os servidores abaixo relacionados, nomeados na Secretaria de Estado das Cidades – SECID pelo Decreto nº 9.754, de 28 de abril de 2025, para exercerem suas atividades junto ao Departamento de Trânsito do Paraná – DETRAN:

I - RIZIA LIRA DA SILVA PEREIRA, RG nº 8.XXX.883-X;

II - JHONATAN DANIEL ARAUJO FAUSTO, RG nº 9.XXX.492-X.

Art. 2º Eventuais despesas dos servidores designados com diárias e passagens ficarão a cargo do órgão de destino.

Art. 3º Esta Resolução entra em vigor na data de sua publicação.

Curitiba, 29 de abril de 2025.

JOÃO CARLOS ORTEGA
Chefe da Casa Civil

51912/2025

Diário Oficial Certificado Digitalmente
O Departamento de Imprensa Oficial do Estado do Paraná, da garantia de autenticidade deste documento, desde que visualizado através do site http://www.imprensaoficial.pr.gov.br

RESOLUÇÃO nº 1190

Designa MARTA CLEDIANE RODRIGUES ANCIUTTI, para exercer suas atividades junto à Secretaria de Estado da Educação – SEED.

O CHEFE DA CASA CIVIL, no uso de suas atribuições e considerando o contido no protocolado nº 23.890.236-3,

RESOLVE:

Art. 1º Designa, nos termos do Decreto nº 1.057, de 28 de março de 2023, a servidora MARTA CLEDIANE RODRIGUES ANCIUTTI, RG nº 5.XXX.778-X, nomeada pelo Decreto nº 8.902, de 6 de fevereiro de 2025, na Secretaria de Estado da Ciência, Tecnologia e Ensino Superior – SETI, para exercer suas atividades junto à Secretaria de Estado da Educação – SEED.

Art. 2º Eventuais despesas da servidora designada com diárias e passagens ficarão a cargo do órgão de destino.

Art. 3º Esta Resolução entra em vigor na data de sua publicação.

Curitiba, 29 de abril de 2025.

JOÃO CARLOS ORTEGA
Chefe da Casa Civil

51915/2025

RESOLUÇÃO nº 1191

Designa servidores da Casa Civil para desempenharem suas funções junto aos órgãos que especifica.

O CHEFE DA CASA CIVIL, no uso de suas atribuições,

RESOLVE:

Art. 1º Designa, nos termos do Decreto nº 1.057, de 28 de março de 2023, os servidores abaixo relacionados para desempenharem suas funções nos órgãos que especifica:

I - no Departamento de Trânsito do Paraná – DETRAN-16ª CIRETRAN – Foz do Iguaçu, o servidor MATHEUS MARTINS FERREIRA FRUET, RG nº 10.XXX.812-X, nomeado pelo Decreto nº 9.282, de 20 de março de 2025, na Casa Civil – CC, ficando revogada sua designação para a Secretaria de Estado do Turismo – SETU-Núcleo Regional-Foz do Iguaçu, efetivada pela Resolução CC nº 1.162, de 4 de abril de 2025;

II - no Departamento de Trânsito do Paraná – DETRAN-47ª CIRETRAN – Jandaia do Sul, o servidor ALAUR GOMES BALBINO, RG nº 4.XXX.587-X, nomeado pelo Decreto nº 29, de 2 de janeiro de 2023, na Casa Civil e reconduzido pelo Decreto nº 4.468 de 18 de dezembro de 2023, ficando revogada sua designação para a Secretaria de Estado da Administração e da Previdência – SEAP, efetivada pela alínea "a" do inciso XII do art. 1º da Resolução CC nº 160, de 27 de abril de 2023;

III - na Secretaria de Estado do Turismo – SETU-NR-Foz do Iguaçu, o servidor EDSON SALEZ, RG nº 7.XXX.781-X, nomeado pelo Decreto nº 9.416, de 2 de abril de 2025, na Casa Civil, ficando revogada sua designação para a Superintendência Geral de Articulação Regional – SAR-Foz do Iguaçu, efetivada pela Resolução CC nº 1173, de 22 de abril de 2025;

IV - na Secretaria de Estado da Cultura – SEEC, a servidora ESTER EMANUELE LIMA, RG nº 15.XXX.969-X, nomeada pelo Decreto nº 9.552, de 10 de abril de 2025 na Casa Civil.

Art. 2º Eventuais despesas dos servidores designados com diárias e passagens ficarão a cargo dos órgãos de destino.

Art. 3º Esta Resolução entra em vigor na data de sua publicação.

Curitiba, 29 de abril de 2025.

JOÃO CARLOS ORTEGA
Chefe da Casa Civil

51922/2025

RESOLUÇÃO nº 1192

Designa CINTIA BEAL RUSCH para exercer suas atividades junto à Secretaria de Estado da Agricultura e do Abastecimento – SEAB e revoga a alínea "e" do inciso XII do art. 1º da Resolução CC nº 160, de 27 de abril de 2023.

O CHEFE DA CASA CIVIL, no uso de suas atribuições e tendo em vista o contido no protocolo nº 23.852.032-0,

RESOLVE:

Art. 1º Designa a servidora CINTIA BEAL RUSCH, RG nº 6.XXX.350-3X, nomeada pelo Decreto nº 29 de 2 de janeiro de 2023, na Casa Civil, e reconduzida pelo Decreto nº 4.468, de 18 de dezembro de 2023, para desempenhar suas atividades junto à Secretaria de Estado da Agricultura e do Abastecimento – SEAB, ficando revogada sua designação para a Secretaria de Estado da Administração e da Previdência – SEAP, efetivada pela alínea "e" do inciso XII do art. 1º da Resolução CC nº 160, de 27 de abril de 2023.

Art. 2º Eventuais despesas da servidora designada com diárias e passagens ficarão a cargo do órgão de destino.

Art. 3º Esta Resolução entra em vigor na data de sua publicação.

Curitiba, 29 de abril de 2025.

JOÃO CARLOS ORTEGA
Chefe da Casa Civil

51924/2025

PORTARIA nº 117

Lota MARCELO JOAO DE SOUZA PINTO para desempenhar suas funções junto à Coordenação de Assuntos Políticos – COP.

O DIRETOR-GERAL DA CASA CIVIL, no uso de suas atribuições legais e regulamentares e,

Considerando o dever da Administração Pública em conferir transparência às funções desempenhadas pelos servidores,

RESOLVE:

Art. 1º Lota o servidor MARCELO JOÃO DE SOUZA PINTO, RG nº 3.XXX.453-X, para desempenhar suas funções junto à Coordenação de Assuntos Políticos – COP.

Art. 2º Esta Portaria entra em vigor na data de sua publicação.

Curitiba, 29 de abril de 2025.

MAIQUEL GUILHERME ZIMANN
Diretor-Geral da Casa Civil

51906/2025

Procuradoria Geral do Estado

DELIBERAÇÃO N.º 13/2025 – CDFEPGE

Protocolo: 23.826.762-5 – 11/25-FEPGE.
Interessado: Núcleo Regional de educação de Francisco Beltrão
Assunto: Solicitação de remanejamento por meio de doação de bens móveis a Procuradoria Regional de Francisco Beltrão.

O **CONSELHO DIRETOR DO FUNDO ESPECIAL DA PROCURADORIA-GERAL DO ESTADO**, no uso de suas atribuições legais, em 43ª sessão extraordinária virtual do dia 25 de abril de 2025, por unanimidade de votos,

D E L I B E R O U

pela aprovação da doação dos bens móveis inservíveis e/ou desnecessários adquiridos com recursos do FEPGE e listados no mov. 13, devendo ser observada a legislação pertinente.

Curitiba, em 25 de abril de 2025.

(assinatura digital)
Lucia Helena Cachoeira
Presidente do Conselho Diretor, em substituição.

(assinatura digital)
Daniel Augusto Cerizza Pinheiro
Conselheiro-Relator

44234/2025

DELIBERAÇÃO N.º 16/2025 – CSPGE

Protocolo: 23.391.044-9 – 11/25-CSPGE.
Interessado: Procuradoria-Geral do Estado / Assessoria Técnica do Gabinete da PGE.
Assunto: Homologação do Relatório Circunstanciado n.º 05, de 2025, na forma do art. 8º, §1º, da Deliberação nº 22, de 2024-CSPGE.

O **CONSELHO SUPERIOR DA PROCURADORIA-GERAL DO ESTADO**, no uso de suas atribuições legais, em 1214ª sessão ordinária virtual do dia 24 de abril de 2025, por unanimidade de votos,

D E L I B E R O U

pela homologação do Relatório Circunstanciado n.º 05/2025, nos termos do art. 8.º, § 1.º, da Deliberação n.º 22/2024-CSPGE, que regulamentou o art. 52-A da Lei Complementar n.º 26/1985.

Curitiba, em 24 de abril de 2025.

(assinatura digital)
Lucia Helena Cachoeira
Presidente do Conselho Superior, em substituição.

(assinatura digital)
Liliane Kruetzmann Abdo
Conselheira-Relatora

44233/2025

Secretaria da Administração e da Previdência

SECRETARIA DE ESTADO DA ADMINISTRAÇÃO E DA PREVIDÊNCIA
DEPARTAMENTO DE PATRIMÔNIO DO ESTADO

EXTRATO DE TERMO DE CESSÃO DE USO DE IMÓVEL

Protocolo nº: 16.224.180-0
Termo de Cessão de Uso nº: 6/2023
Exercício do firmamento do Termo de Cessão de Uso de Imóvel: 2024
Cedente: Estado do Paraná
Cessionário: Município de Cascavel.
Fundamento legal: Lei Estadual nº 20.840 de 06/12/2021, publicado no DIOE n° 11072 de 07/12/2021.
Objeto do Termo: Cessão de Uso do imóvel objeto da Matrícula n° 74.696 do 1º Registro de Imóveis de Cascavel, localizado na Rua Natal, 2.800, Bairro Jardim Cristal, no Município de Cascavel, com área de 225m², de propriedade do Estado do Paraná.
Valor do Imóvel: R$ 43.301,38 (quarenta e três mil e trezentos um reais e trinta e oito centavos)

44203/2025

SECRETARIA DE ESTADO DA ADMINISTRAÇÃO E DA PREVIDÊNCIA
DEPARTAMENTO DE PATRIMÔNIO DO ESTADO

EXTRATO DE TERMO DE DOAÇÃO DE IMÓVEL

Protocolo nº: 17.765.316-0
Termo de Doação nº: 9/2025
Doador: Estado do Paraná
Donatário: Município de Flor da Serra do Sul.
Fundamento legal: Lei nº 20912 de 16/12/2021, publicada no DIOE n° 11079 de 16/12/2021.
Descrição: Prorrogação para lavratura da escritura pública e registro junto ao Cartório de Registro de Bens Imóveis da circunscrição imobiliária do imóvel doado deverão ser concluídas até 31 de dezembro de 2027.
Imóvel: Propriedade do Estado do Paraná doado ao Município de Flor da Serra do Sul, objeto da Matrícula n° 9.225 do Registro de Imóveis de Barracão, localizado na Rua João Arisi, s/n, Centro, no Município de Flor da Serra do Sul, referente a área de 912,00m². Observação: Trata-se de extensão de prazo para regularização cartorial do imóvel até 31 de dezembro de 2027, conforme solicitado pela municipalidade por meio do protocolo 17.765.316-0.

44146/2025

DESPACHO Nº: 607/2025
Protocolo nº: 23.761.983-8
Interessado: DETO/SEAP
Assunto: Análise do pedido de credenciamento - Edital n.º 03/2021 – SEAP/DETO
Data: 25/04/2025

1. Trata o presente expediente da análise realizada pela Comissão Permanente para Credenciamento de Leiloeiros (Resolução SEAP nº 6.512/2024 de 27 de agosto de 2024), acerca do pedido apresentado pelo leiloeiro oficial listado a seguir, para compor a lista de leiloeiros credenciados, conforme estabelece o Edital de Credenciamento nº 03/2021.

2. Considerando a análise e manifestação através da Informação nº 125/2025 – SEAP/DETO/DGV (fls. 13/15a, mov. 6), **HOMOLOGO** o credenciamento do leiloeiro Artur Nogari Dos Santos, registrado na JUCEPAR sob o número 25/415 L, na posição nº 38.

(assinado eletronicamente)
Luizão Goulart
Secretário de Estado da Administração e da Previdência

47641/2025

Diário Oficial Certificado Digitalmente
O Departamento de Imprensa Oficial do Estado do Paraná, da garantia de autenticidade deste documento, desde que visualizado através do site http://www.imprensaoficial.pr.gov.br

RESOLUÇÃO CONJUNTA SEAP/SEMIPI N.º 650/2025

Concede promoção à servidora do Quadro Próprio do Poder Executivo – QPPE.

O **Secretário de Estado da Administração e da Previdência e Secretária de Estado da Mulher, Igualdade Racial e Pessoa Idosa**, no uso de suas atribuições legais, conferidas pelo artigo 90 da Constituição Estadual, considerando a Lei Estadual nº 21.352, de 1º de janeiro de 2023 e art. 7° do Regulamento da Secretaria de Estado da Administração e da Previdência, aprovado pelo Decreto n.º 3.888, de 21 de janeiro de 2020, considerando o contido na Lei n.º 13.666/2002, de 05 de julho de 2002, que instituiu o Quadro Próprio do Poder Executivo – QPPE, considerando Despacho do Governador, de 4 de abril de 2025 (protocolo n.º 23.342.639-3), e o disposto no Protocolo n.º 23.844.770-4,

RESOLVEM:

Art. 1º Conceder à servidora estável e ativa do Quadro Próprio do Poder Executivo – QPPE, regido pela Lei Estadual nº 13.666, de 05 de julho de 2002, 1 (uma) classe salarial a título de **PROMOÇÃO POR CAPACITAÇÃO**, na forma do inciso II, §1º do Art. 9ºA da Lei Estadual nº 13.666/02, conforme o Anexo Único desta Resolução.

Art. 2º Determinar o processo de implantação e registro dos institutos de desenvolvimento funcional no sistema RH-Paraná/Meta4às Unidades de Recursos Humanos dos servidores.

Art. 3º Esta Resolução entra em vigor na data de sua publicação.

Curitiba, 22 de abril de 2025.

Luizão Goulart
Secretário de Estado da Administração e da Previdência

Leandre Dal Ponte
Secretário de Estado da Mulher, Igualdade Racial e Pessoa Idosa

ANEXO ÚNICO
PROMOÇÃO POR CAPACITAÇÃO

NOME	RG	LF	ÓRGÃO	CARGO	DE	PARA
					CLASSE	CLASSE
Deise Mara Berno	3XXX961X	1	SEMIPI	AP	VIII	IX

44126/2025

1 RESOLUÇÃO DE PENSÃO ESPECIAL N. 8868
0 O SECRETÁRIO DE ESTADO DA ADMINISTRAÇÃO E DA PREVIDÊNCIA, NO USO DE SUAS ATRIBUIÇÕES E TENDO EM VISTA O DISPOSTO NO DECRETO N° 2491, DE 23 DE JANEIRO DE 1984, E DECISÃO PROFERIDA NOS AUTOS SOB N° 0001580-89.2023.8.16.0082, DA VARA DA FAZENDA PÚBLICA DE FORMOSA DO OESTE-PR,E ORIENTAÇÃO ADMINISTRATIVA, DA PROCURADORIA JURÍDICA-SECRETARIA DE ESTADO DE INFRAESTRUTURA E LOGÍSTICA-DEPARTAMENTO DE ESTRADAS DE RODAGEM
-
0 RESOLVE
-
0 CONCEDER PENSÃO INDENIZATÓRIA, EM FAVOR DE AISLANE FERNANDA KOUDA BORDINHÃO, CPF 065.688.119-47, NO VALOR EQUIVALENTE A 01 (UM) SALÁRIO-MÍNIMO NACIONAL, ATÉ 19/06/2052, DATA ESSA EM QUE COMPLETARA, 65 ANOS DE IDADE, OU FALECIMENTO DA BENEFICIÁRIA, O QUE OCORRER PRIMEIRO, COM EFEITOS FINANCEIROS A PARTIR DE OUTUBRO/2023.
PROTOCOLO 23.864.328-7
-
-
-
CURITIBA, 25/04/2025
-
-
-
0 LUIZÃO GOULART
0 SECRETÁRIO DE ESTADO DA ADMINISTRAÇÃO E
0 DA PREVIDÊNCIA

44129/2025

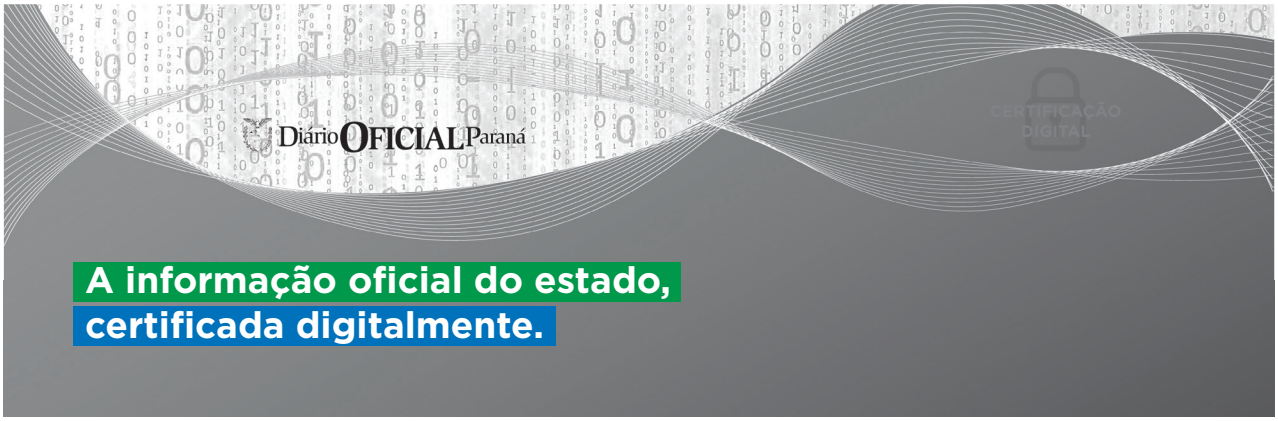

LOTTOPAR

GOVERNO DO ESTADO DO PARANÁ
LOTERIA DO ESTADO DO PARANÁ – LOTTOPAR

PORTARIA N° 028/2025 – LOTTOPAR

Dispõe sobre políticas, procedimentos e controles internos de prevenção à lavagem de dinheiro e ao financiamento do terrorismo e da proliferação de armas de destruição em massa – PLD/FTP, bem como a outros delitos correlatos, a serem adotados pelas empresas concessionárias que atuam na exploração de serviço lotérico no Estado do Paraná.

O DIRETOR-PRESIDENTE DA LOTERIA DO ESTADO DO PARANÁ - LOTTOPAR, no uso de suas atribuições legais conferidas pelo art. 13 do Regulamento da Loteria do Estado do Paraná, aprovado pelo Decreto n° 10.843, de 26 de abril de 2022, com fundamento na Lei n° 20.945, de 20 de dezembro de 2021, do Estado do Paraná, tendo em vista a Lei Federal nº 13.756, de 12 de dezembro de 2018 e a Lei Federal nº 14.790, de 29 de dezembro de 2023, e considerando:
a) o compromisso da LOTTOPAR em promover a realização de serviços lotéricos em plena conformidade com a legislação, de modo a prevenir quaisquer riscos de sua utilização como canal para práticas ilícitas; e
b) os deveres estabelecidos na Lei Federal nº 9.613, de 3 março de 1998, na Lei Federal nº 13.810, de 8 de março de 2019, e na legislação correlata,

RESOLVE:

CAPÍTULO I

DO OBJETO E DO ÂMBITO DE APLICAÇÃO

Art. 1° Esta Portaria estabelece diretrizes mínimas para a elaboração e implementação de políticas, procedimentos e controles internos para a prevenção à lavagem de dinheiro e ao financiamento do terrorismo e da proliferação de armas de destruição em massa – PLD/FTP no contexto das atividades lotéricas previstas nas Leis Federais n° 13.756, de 12 de dezembro de 2018, nº 14.790, de 29 de dezembro de 2023, bem como em normas correlatas, incluindo as modalidades lotéricas de Aposta de Quota Fixa, Instantânea, Prognóstico e Passiva no Estado do Paraná, para assegurar o cumprimento dos deveres estabelecidos nos arts. 10 e 11 da Lei Federal nº 9.613, de 3 de março de 1998, nos arts. 9º a 12 da Lei Federal nº 13.810, de 8 de março de 2019, e em legislação correlata.

Parágrafo único. Enquadram-se nas disposições desta Portaria os Concessionários de Loterias do Estado do Paraná que exerçam a atividade relacionada às modalidades lotéricas previstas na Lei Federal n° 13.756, de 2018, incluindo Aposta de Quota Fixa, Instantânea, Prognóstico e Passiva, em meio físico ou digital, de forma principal ou acessória, cumulativamente ou não.

Art. 2° Os Concessionários referidos no art. 1° devem:
I - estar em plena conformidade com a legislação, as normas aplicáveis e as melhores práticas de PLD/FTP;
II - habilitar-se para uso do Sistema de Controle de Atividades Financeiras (SISCOAF), mantendo seus dados atualizados naquele sistema;
III - utilizar para a realização de serviços lotéricos, obrigatoriamente e em tempo real, a plataforma de gestão e meios de pagamento estabelecida pela LOTTOPAR, sendo obrigatória a integração total de seus sistemas de operação, sejam físicos ou virtuais; e
IV - dispor dos recursos necessários à implantação da política, dos procedimentos e dos controles internos de PLD/FTP definidos nesta Portaria.

CAPÍTULO II

DAS POLÍTICAS, PROCEDIMENTOS E CONTROLES INTERNOS

Art. 3° O Concessionário deve adotar e implementar políticas, procedimentos e controles internos de PLD/FTP, observado o disposto na Lei Federal nº 9.613, de 1998, na Lei Federal nº 13.260, de 16 de março de 2016, e na Lei Federal nº 13.810, de 2019, bem como na legislação do Estado do Paraná e em outras normas correlatas.

Art. 4º As políticas, os procedimentos e os controles internos de PLD/FTP devem abranger diretrizes, especificações e mecanismos de checagem do seu efetivo atendimento por parte do Concessionário.

Art. 5º As políticas de PLD/FTP devem contemplar no mínimo, sem prejuízo de outros elementos que possam contribuir com os padrões de prevenção no âmbito do Concessionário, diretrizes para:
I - definição de papéis e responsabilidades em relação ao cumprimento das obrigações previstas nesta Portaria, sem prejuízo do alcance nela previsto quanto à responsabilização administrativa pelo descumprimento de suas disposições, na forma do art. 12 da Lei nº 9.613, de 1998;
II - identificação, avaliação, análise e mitigação dos riscos de que novos produtos, serviços ou tecnologias possam ser utilizados para práticas de lavagem de dinheiro e financiamento do terrorismo e da proliferação de armas de destruição em massa - LD/FTP
ou outros delitos correlatos;
III - desenvolvimento, implementação e execução de programa de conformidade que contemple disseminação de cultura organizacional de prevenção à LD/FTP e a outros delitos correlatos, bem como de integridade, boa governança e agenda ASG (ambiental, social e governança), inclusive nos termos da Lei Federal nº 12.846, de 1º de agosto de 2013, para funcionários, parceiros e prestadores de serviços terceirizados;
IV - realização periódica e contínua de ações de formação, informação e capacitação em matérias de prevenção à LD/FTP e a outros delitos correlatos, contemplando funcionários, prestadores de serviços terceirizados e colaboradores de modo geral, bem como parceiros com atuação relevante em modelo de negócio adotado pelo Concessionário, mediante linguagem clara e acessível, em nível de detalhamento compatível com papéis desempenhados e com o grau de sensibilidade das informações envolvidas no exercício das atividades do público alcançado;
V - seleção e contratação de funcionários, prestadores de serviços terceirizados e colaboradores de um modo geral, bem como parceiros com atuação relevante em modelos de negócio adotados pelo supervisionado, tendo em vista os riscos de LD/FTP relacionados à correspondente atuação; e
VI - estabelecimento e implementação de regras internas e documentação de compromissos institucionais relacionados a PLD/FTP, com expressa manifestação de comprometimento dos administradores do Concessionário com a efetividade dos seus correlatos procedimentos e controles internos.

Art. 6º As políticas de que trata o art. 5º devem:
I - estar disponíveis no site do Concessionário, que deve divulgá-las, assim como deve divulgar os correlatos procedimentos e controles internos entre funcionários, parceiros e prestadores de serviços terceirizados, mediante linguagem clara e acessível, em nível de detalhamento compatível com as funções desempenhadas e com a sensibilidade das informações; e
II - ser documentadas e aprovadas pelos administradores do Concessionário, sendo anualmente atualizadas, bem como devendo ser compatíveis com os perfis de risco associados:
a) ao Concessionário;
b) aos apostadores;
c) à quantidade e ao volume de recursos envolvidos em apostas virtuais e físicas; e
d) a funcionários, parceiros e prestadores de serviços terceirizados.

Art. 7º O Concessionário deve dispor de estrutura de governança, compatível com seu porte e volume de operações, proporcional aos riscos de LD/FTP relacionados às suas atividades, visando assegurar o cumprimento das suas políticas de prevenção e o atendimento ao disposto nas Leis Federais nº 9.613, de 1998, e nº 13.810, de 2019, bem como na legislação do Estado do Paraná e em outras normas correlatas.

Parágrafo único. Independentemente do modo como se estabeleça a estrutura de governança prevista no caput, os administradores não se eximem da sua responsabilidade, na forma do art. 12 da Lei Federal nº 9.613, de 1998, pelo não cumprimento dos deveres atribuídos pelos arts. 10 e 11 da referida Lei e por outras normas correlatas.

Art. 8º O Concessionário deve implantar procedimentos e controles internos de PLD/FTP abrangendo, no mínimo:
I - identificação, qualificação e classificação de risco de apostadores;
II - identificação, qualificação e classificação de risco de funcionários, prestadores de serviços terceirizados e colaboradores de um modo geral, bem como parceiros relevantes em modelo de negócio que adote;
III - avaliação interna de riscos de LD/FTP, com documentação dos riscos mensurados, bem como do seu tratamento e dos resultados com ele alcançados, em relação a:
a) atividades de operacionalização de apostas;
b) outras atividades negociais, inclusive contratação e desenvolvimento de produtos ou serviços e operações com ativos financeiros ou imobiliários; e
c) contratação de funcionários, parceiros e prestadores de serviços terceirizados;
IV - registro e manutenção de informações relativas às suas atividades operacionais,
negociais e de administração;
V - manutenção de cadastro atualizado de apostadores;
VI - manutenção de cadastro atualizado de dirigentes, administradores, funcionários,
parceiros e prestadores de serviços terceirizados;
VII - monitoramento, seleção e análise de operações e atividades, relativas ou não à operacionalização de apostas, para fins de comunicação ao Conselho de Controle de Atividades Financeiras (COAF), nas hipóteses do inciso II do art. 11 da Lei nº 9.613, de 1998, bem como de realização das comunicações previstas no art. 11 e no parágrafo único do art. 12 da Lei nº 13.810, de 2019;
VIII - verificação de pagamento de prêmio sobre o qual recaia suspeita de manipulação de resultados nos termos do art. 177 da Lei nº. 14.597, de 14 de junho de 2023 (Lei Geral do Esporte) e do art. 45, inciso I, da Lei nº 14.790, de 2023; e
IX - verificação periódica da efetividade das políticas adotadas e da sua aderência à regulação governamental que contemple a identificação e a correção de deficiências verificadas.

Art. 9º O Concessionário deve encaminhar relatório anual à LOTTOPAR, até o dia 1º de fevereiro do ano subsequente, com informações sobre boas práticas adotadas no ano anterior, com a finalidade de atender às disposições acerca das

Diário Oficial Certificado Digitalmente
O Departamento de Imprensa Oficial do Estado do Paraná, da garantia de autenticidade deste documento, desde que visualizado através do site http://www.imprensaoficial.pr.gov.br

políticas, procedimentos e controles internos previstos nesta Portaria.

Art. 10. O Concessionário deve realizar avaliação interna anual com o objetivo de identificar e mensurar riscos de utilização de seus produtos e serviços em práticas de LD/FTP ou outros delitos correlatos, fazendo constar essa avaliação no relatório previsto no art. 9º.
§ 1º Cabe ao Concessionário definir a matriz de riscos utilizada para sua gestão.
§ 2º Para identificação dos riscos, a avaliação interna deve considerar, no mínimo, os perfis de risco:
I - de apostadores;
II - do próprio Concessionário, levando em conta a especificidade do seu modelo de
negócio;
III - de funcionários, colaboradores, fornecedores, parceiros de serviços terceirizados; e
IV - de operações, produtos e serviços, levando em conta canais de distribuição e utilização de tecnologias.
§ 3º Os riscos identificados devem ser avaliados quanto à sua probabilidade de ocorrência e à magnitude dos impactos financeiro, jurídico, reputacional e socioambiental.
§ 4º Devem ser definidas categorias de risco que resultem na adoção de medidas reforçadas em relação a situações de maior risco e possibilitem a adoção de medidas simplificadas para situações de menor risco.
§ 5º As avaliações internas de riscos de LD/FTP e delitos correlatos devem documentar os riscos identificados e mensurados, as medidas adotadas para seu tratamento e correspondentes resultados.

CAPÍTULO III
DA IDENTIFICAÇÃO, QUALIFICAÇÃO E CLASSIFICAÇÃO DE RISCO DE APOSTADORES

Art. 11. O Concessionário deve identificar e manter cadastro atualizado dos apostadores, adotando procedimentos de identificação que permitam verificar e validar sua identidade no momento do cadastramento, sem prejuízo de eventual necessidade de autenticação para a realização de apostas ou outras operações.
§ 1º O nível de verificação e de validação das informações dos apostadores deve ser definido pelo Concessionário de acordo com o perfil de risco da pessoa a ser identificada.
§ 2º É responsabilidade do Concessionário a implementação de mecanismos que obstem o cadastramento dos impedidos de apostar, nos termos do art. 26 da Lei Federal nº 14.790, de 2023.

Art. 12. O Concessionário deve qualificar os apostadores por meio de coleta, verificação e validação de informações, compatíveis com o seu perfil de risco.
§ 1º Os procedimentos de qualificação devem abranger providências voltadas à:
I - avaliação da compatibilidade entre a capacidade econômico-financeira da pessoa a ser qualificada e as operações a ela associadas; e
II - verificação da condição da pessoa a ser qualificada como pessoa exposta politicamente (PEP), familiar até o segundo grau, representante ou estreito colaborador de pessoa nessa condição, nos termos da Resolução Coaf n° 40, de 22 de novembro de 2021, ou de norma que vier a substitui-la.

Art. 13. O cadastro do apostador deve conter os dados para sua identificação inequívoca e qualificação, bem como informações quanto ao histórico de movimentações por ele realizadas, contemplando, no mínimo:
I - nome, CPF, data de nascimento, e-mail e telefone do apostador;
II - informações coletadas para realização dos procedimentos de qualificação referidos no § 1º do art. 12;
III - datas, valores e resultados das apostas realizadas;
IV - datas e valores de prêmios recebidos; e
V - datas e valores de depósitos e saques realizados em conta vinculada à realização de apostas.

CAPÍTULO IV
DO REGISTRO DE APOSTAS E OPERAÇÕES CORRELATAS

Art. 14. O Concessionário deve manter, em relação a todas as apostas e operações a elas relacionadas, registro no qual conste, no mínimo:
I - identificação do apostador;
II - Código LOTTOPAR;
III - modalidades lotérica e de aposta de que se trate;
IV - datas, valores e resultados da aposta de que se trate;
V - datas e valores de depósitos ou saques realizados em conta vinculada à realização da aposta de que se trate; e
VI - meios de pagamento empregados na realização da aposta ou operação a ela relacionada a ser registrada.

CAPÍTULO V
DAS COMUNICAÇÕES AO COAF

Art. 15. O Concessionário deve monitorar as apostas e outras operações ou transações que realize, inclusive contratação e desenvolvimento de produtos ou serviços e operações com ativos financeiros ou imobiliários, selecionar e analisar aquelas que, por suas características, partes e demais envolvidos, valores, modalidade de aposta e forma de pagamento possam configurar indícios de prática de LD/FTP ou outro delito correlato.

Parágrafo único. Devem ser objeto de análise com especial atenção as apostas e outras operações, transações ou situações que envolvam:
I - falta de fundamento econômico ou legal;
II - incompatibilidade com práticas usuais da atividade ou de mercado;
III - possível indício de prática de LD/FTP ou outro delito correlato;
IV - pessoa envolvida ou suspeita de envolvimento em atividades tipificadas como crime de lavagem de dinheiro ou crime contra o sistema financeiro;
V - pessoa que tenha cometido ou tentado cometer, facilitar ou participar de práticas de terrorismo, proliferação de armas de destruição em massa ou seu financiamento, conforme o disposto na Lei Federal nº 13.260, de 2016, e na Lei Federal nº 13.810, de 2019;
VI - pessoa domiciliada em jurisdição considerada pelo Grupo de Ação Financeira Internacional (GAFI) como de alto risco ou com deficiências estratégicas em matéria de PLD/FTP ou em países ou dependências qualificados pela Secretaria Especial da Receita Federal do Brasil (RFB) como de tributação favorecida ou regime fiscal privilegiado;
VII - resistência do apostador ou outro envolvido em fornecer informações adicionais solicitadas pelo Concessionário;
VIII - prestação de informações falsas ou de difícil verificação, notadamente para a formalização de cadastro, abertura de conta, registro de aposta ou outra transação em sistema de operação de apostas ou plataforma de pagamento, relativamente a qualquer modalidade lotérica;
IX - aporte de valores sobre os quais recaia suspeita quanto à sua origem;
X - pagamento de prêmio sobre o qual recaia suspeita de utilização para LD/FTP ou fraude;
XI - pagamento de prêmio de aposta sobre o qual recaia suspeita de manipulação de resultados, notadamente nos termos do art. 177 da Lei nº 14.597, de 14 de junho de 2023 (Lei Geral do Esporte) e do art. 45, inciso I, da Lei nº 14.790, de 29 de dezembro de 2023, e normas correlatas;
XII - incompatibilidade entre as operações realizadas por apostador ou outro envolvido e seu padrão habitual de atividades, suas informações ocupacionais ou sua aparente situação financeira;
XIII - movimentação atípica de valores de forma que possa sugerir o uso de ferramenta automatizada por parte de apostador;
XIV - aporte ou retirada de valores, em curto período, que possa sugerir fracionamento ou dissimulação de operação;
XV - retirada, ou tentativa de retirada, de recursos de conta vinculada à realização de
apostas, logo após a realização de depósito, sem sua utilização para efetivar aposta;
XVI - utilização indevida de conta por outra pessoa que não seu titular;
XVII - indício da utilização de conta por intermediador que realize apostas para outras pessoas;
XVIII - aporte de recursos em volume que possa sugerir prática vedada de intermediação de apostas;
XIX - aposta na categoria bolsa de apostas (bet exchange) na qual haja indício de arranjo por dois ou mais apostadores em apostar em resultados diferentes, com a finalidade de realizar transferência de valores entre si, visando a prática de LD/FTP;
XX - contas abertas em nome de PEP;
XXI - dificuldade ou inviabilidade de coletar, verificar, validar ou atualizar informações cadastrais de apostadores ou outros envolvidos, bem como de funcionários, prestadores de serviços terceirizados e colaboradores de um modo geral ou parceiros com atuação relevante em modelo de negócio adotado pelo Concessionário;
XXII - qualquer operação ou conjunto de operações, consistente ou não em aposta, que se refira a uma mesma pessoa e envolva o uso de dinheiro em espécie, inclusive para a realização de apostas pelas modalidades de Loteria Instantânea física ou de Loteria de Prognóstico ou Passiva física, em valor maior ou igual a R$ 2.000,00 (dois mil reais), dentro de um mesmo período de 30 (trinta) dias;
XXIII - indicativo de exploração de qualquer tipo de serviço lotérico sem autorização devida; e
XXIV - quaisquer características que sinalizem, notadamente por seu caráter não usual ou atípico, possível indício de prática de LD/FTP ou outro delito correlato.

Art. 16. O procedimento de análise deve reunir os elementos com base nos quais se conclua pela configuração, ou não, de possível indício de práticas de LD/FTP ou outros delitos correlatos.
§ 1º A análise e a conclusão devem ser documentadas e seu registro deve se manter disponível para efeito de demonstração à LOTTOPAR, independentemente de terem resultado no encaminhamento de comunicação ao COAF.
§ 2º O prazo para o encerramento do procedimento de análise é de 30 (trinta) dias, contados da data da aposta ou de outro tipo de operação ou transação.
Art. 17. O Concessionário deve comunicar ao COAF apostas ou outras operações, transações ou situações quanto às quais se conclua, após análise, a existência de indício de prática de LD/FTP ou outro delito correlato.
§ 1º Na conclusão quanto à existência de indício de prática de LD/FTP ou outro delito correlato devem ser levadas em conta as características da operação, transação ou situação analisada, no que se refere a partes e demais envolvidos, valores, modo de realização, meio de pagamento, falta de fundamento econômico ou legal ou, ainda, incompatibilidade com práticas usuais da atividade correspondente ou de mercado.
§ 2º As comunicações ao COAF devem:
I - conter indicação dos elementos em que se baseou a correspondente análise e expor as razões pelas quais se concluiu pela configuração de indícios de prática de LD/FTP ou outro delito correlato;
II - mencionar a eventual existência de intermediário no contexto dos fatos comunicados;
III - detalhar as características da aposta ou outro tipo de operação, transação ou situação que se comunique, tais como categoria ou modalidade de jogo ou aposta, forma de pagamento e origem e destino dos recursos envolvidos; e
IV - apresentar informações obtidas nos procedimentos de identificação, qualificação e classificação de risco de apostador ou outros envolvidos que se mostrem relevantes para esclarecer a suspeita ou o reconhecimento de caráter não usual ou atípico em relação ao que se comunique.
§ 3º As comunicações ao COAF devem ser realizadas, sem prejuízo de outras obrigações aplicáveis, até o dia útil seguinte ao da conclusão do procedimento de análise de que trata o art. 16.

Art. 18. As comunicações ao COAF previstas nesta Portaria devem ser efetuadas de acordo com as instruções definidas em sua página na internet, via SISCOAF.

Art. 19. O Concessionário que não identificar ao longo de um ano civil aposta ou outra operação, transação ou situação passível de comunicação ao COAF, na forma do art. 17, deverá encaminhar à LOTTOPAR a comunicação de não ocorrência de que trata o inciso III do art. 11 da Lei Federal nº 9.613, de 1998, até 31 de janeiro do ano seguinte.

Parágrafo único. A comunicação de não ocorrência referida no caput deve ser encaminhada via Portal Intranet do Concessionário.

CAPÍTULO VI
DOS PROCEDIMENTOS DESTINADOS A CONHECER OUTROS ENVOLVIDOS EM OPERAÇÕES, TRANSAÇÕES OU SITUAÇÕES E FUNCIONÁRIOS, PRESTADORES DE SERVIÇOS TERCEIRIZADOS, COLABORADORES EM GERAL E PARCEIROS RELEVANTES

Art. 20. O Concessionário deve implementar e manter procedimentos destinados a conhecer, com o objetivo de assegurar a devida diligência na sua identificação, qualificação e classificação quanto ao risco, nos mesmos moldes do Capítulo III:
I - envolvidos de outro tipo, que não apostadores, em operações ou transações não relacionadas à prestação de serviço lotérico, inclusive contratação e desenvolvimento de produtos ou serviços e operações com ativos financeiros ou imobiliários; e
II - seus funcionários, prestadores de serviços terceirizados e colaboradores de um modo geral, bem como parceiros relevantes em modelo de negócio que adote.

Parágrafo único. O Concessionário deve manter atualizadas as informações relativas aos procedimentos referidos no caput, notadamente em relação a eventuais alterações que impliquem mudança no tocante a sua classificação quanto ao risco.

CAPÍTULO VII
DOS PROCEDIMENTOS DE CUMPRIMENTO IMEDIATO DE DETERMINAÇÕES DE INDISPONIBILIDADE DE ATIVOS ORIUNDAS DO CONSELHO DE SEGURANÇA DAS NAÇÕES UNIDAS – CSNU

Art. 21. O Concessionário deve dar cumprimento pleno e sem demora a sanções impostas por resoluções do Conselho de Segurança das Nações Unidas (CSNU) ou por designações de seus comitês de sanções relacionadas a terrorismo, proliferação de armas de destruição em massa ou seu financiamento, notadamente mediante bloqueio do pagamento de prêmios, quando for o caso, e realização das comunicações previstas no art. 11 e no parágrafo único do art. 12 da Lei Federal nº 13.810, de 2019.

CAPÍTULO VIII
DA GUARDA E DA MANUTENÇÃO DE REGISTROS E DOCUMENTOS

Art. 22. O Concessionário deve manter registros e documentos relacionados ao cumprimento dos deveres disciplinados nesta Portaria, notadamente ao daqueles previstos em seus Capítulos III, IV, V e VI, por no mínimo 10 (dez) anos, contados:
I - da data da última operação, transação ou situação, relacionada ou não à realização de aposta, no caso de registros e documentos associados ao cumprimento dos deveres de que tratam os Capítulos III e VI;
II - da data da aposta ou operação correlata no caso de registros e documentos associados ao cumprimento do dever de que trata o Capítulos IV; e
III - da data da comunicação ao COAF no caso de registros e documentos associados ao cumprimento do dever de que trata o Capítulo V.

Parágrafo único. O prazo mínimo estabelecido no caput:
I - pode ser ampliado pela LOTTOPAR mediante determinação específica que dirija nesse sentido a Concessionário; e
II - não exime o Concessionário, relativamente aos registros e documentos de que trata este artigo, de:
a) outros deveres de guarda e manutenção por prazo superior previstos na legislação; e
b) eventuais ônus probatórios correlatos.

CAPÍTULO IX
DAS DISPOSIÇÕES FINAIS

Art. 23. Fica proibido ao Concessionário compartilhar qualquer informação sobre comunicação ao COAF com outrem que não o próprio COAF e a LOTTOPAR, inclusive apostador, outros envolvidos ou quaisquer terceiros, sob pena de responsabilização aplicáveis à espécie.

Art. 24. Incumbe ao Concessionário acompanhar alterações na legislação federal e do Estado do Paraná relacionadas, ainda que indiretamente, à prevenção de LD/FTP ou outros delitos correlatos, adequando-se à observância das que sejam aplicáveis à sua atuação.

Art. 25. A LOTTOPAR poderá expedir, nos limites de suas competências institucionais, normas complementares com vistas ao cumprimento do disposto nesta Portaria.

Art. 26. O Concessionário e seus administradores que deixarem de cumprir as obrigações previstas nesta Portaria e nas Leis Federais nº 9.613, de 1998, e nº 13.810, de 2019, bem como na legislação do Estado do Paraná e em outras normas correlatas, sujeitam-se às sanções previstas no art. 12 da Lei nº 9.613, de 1998, mediante processo administrativo sancionador a ser julgado pela LOTTOPAR em que se assegure às partes interessadas a observância aos princípios do contraditório e da ampla defesa.

Parágrafo único. Das decisões da LOTTOPAR pela aplicação das sanções referidas no caput cabe recurso para o Conselho de Recursos do Sistema Financeiro Nacional (CRSFN), em segunda e última instância administrativa, na forma do Decreto nº 9.889, de 27 de junho de 2019, do Presidente da República ou de norma que o suceda.

Art. 27. Fica revogada, com a entrada em vigor desta Portaria, a Portaria nº 1, de 9 de janeiro de 2024, do Diretor-Presidente da LOTTOPAR.

Art. 28. Esta Portaria entra em vigor em 2 de junho de 2025.

Curitiba, 25 de abril de 2025.

Daniel Romanowski
Diretor Presidente da LOTTOPAR

47691/2025

PARANAPREVIDÊNCIA

PARANAPREVIDÊNCIA

Resumo dos atos de concessão de benefícios previdenciários - **Os Diretores Presidente e de Previdência da PARANAPREVIDÊNCIA**, no uso das atribuições que lhe são conferidas pela lei Nº 12.398, de 30 de dezembro de 1998, **CONCEDEM** os benefícios previdenciários abaixo relacionados:

Ato n.141790/25, Pensão por morte, Protocolo 23.781.796-6. Segurado: MARIA DOS SANTOS BREDA, CPF 03511098971 - LF 1. Embasamento legal: Art. 8º da EC-PR 45/19 c/c art. 5º e art. 19 da LC 233/21. Beneficiário: EROTIDES MOREIRA DA SILVA, Convivente, Cota 100%, Valor R$ 1380.85. Total do Benefício R$ 1380.85

Ato n.141763/25, Pensão por morte, Protocolo 23.762.261-8. Segurado: TANIA MARA DE MATTOS RIBEIRO, CPF 33846685968 - LF 1. Embasamento legal: Art. 8º da EC-PR 45/19 c/c art. 5º e art. 19 da LC 233/21. Beneficiário: MARCO ANTONIO PADILHA RIBEIRO, Cônjuge, Cota 100%, Valor R$ 5543.65. Total do Benefício R$ 5543.65

Ato n.141757/25, Pensão por morte, Protocolo 23.797.787-4. Segurado: MARIA TERESA PRIETO, CPF 00442904975 - LF 1. Embasamento legal: Art. 8º da EC-PR 45/19 c/c art. 5º e art. 19 da LC 233/21. Beneficiário: ANTONIO CARLOS PRIETO, Cônjuge, Cota 100%, Valor R$ 1772.23. Total do Benefício R$ 1772.23

Ato n.141791/25, Pensão por morte, Protocolo 23.633.346-9. Segurado: WALDIR FLEMMING, CPF 35669152972 - LF 21. Embasamento legal: Art. 8º da EC-PR 45/19 c/c art. 5º e art. 19 da LC 233/21. Beneficiário: MARIA APARECIDA LOPES FLEMMING, Credor de Alimentos, Cota 53.69%, Valor R$ 1992.90. Total do Benefício R$ 1992.90

Ato n.141770/25, Pensão por morte, Protocolo 23.688.742-1. Segurado: FRANCIELI IONARA SCHUAMBACH, CPF 04570029990 - LF 52. Embasamento legal: Art. 8º da EC-PR 45/19 c/c art. 5º e art. 19 da LC 233/21. Beneficiários: EDERSON JOSE DE LIMA, Convivente, Cota 50%, Valor R$ 893.87; CECÍLIA SCHUAMBACH DE LIMA, Filho(a) Menor, Cota 50%, Valor R$ 893.87. Total do Benefício R$ 1787.74

Ato n.141789/25, Pensão por morte, Protocolo 23.686.271-2. Segurado: HAROLDO LINHARES, CPF 12556726920 - LF 1. Embasamento legal: Art. 8º da EC-PR 45/19 c/c art. 5º e art. 19 da LC 233/21. Beneficiário: LEIA CEBULSKI, Convivente, Cota 100%, Valor R$ 1890.67. Total do Benefício R$ 1890.67

Ato n.141755/25, Pensão por morte, Protocolo 23.830.358-3. Segurado: JOSE DROBOT NETO, CPF 32299605991 - LF 1. Embasamento legal: Art. 8º da EC-PR 45/19 c/c art. 5º e art. 19 da LC 233/21. Beneficiário: MARIA CLETO DE FARIA DROBOT, Cônjuge, Cota 100%, Valor R$ 3522.50. Total do Benefício R$ 3522.50

Ato n.141771/25, Pensão por morte, Protocolo 23.688.742-1. Segurado: FRANCIELI IONARA SCHUAMBACH, CPF 04570029990 - LF 53. Embasamento legal: Art. 8º da EC-PR 45/19 c/c art. 5º e art. 19 da LC 233/21. Beneficiários: EDERSON JOSE DE LIMA, Convivente, Cota 50%, Valor R$ 662.37; CECÍLIA SCHUAMBACH DE LIMA, Filho(a) Menor, Cota 50%, Valor R$ 662.37. Total do Benefício R$ 1324.74

Curitiba, 28 de abril de 2025

47478/2025

Diário OFICIAL Paraná

Diário Oficial Certificado Digitalmente
O Departamento de Imprensa Oficial do Estado do Paraná, da garantia de autenticidade deste documento, desde que visualizado através do site http://www.imprensaoficial.pr.gov.br

Secretaria da Agricultura e do Abastecimento

ADAPAR

PORTARIA Nº **155,** DE 25 DE ABRIL DE 2025.

Autoriza o servidor abaixo identificado a emitir Guias de Trânsito Animal – GTA, boletos de taxas da ADAPAR e efetuar lançamentos no banco de dados da ADAPAR de comprovantes de vacinação no município de Maria Helena.

O DIRETOR PRESIDENTE DA AGÊNCIA DE DEFESA AGROPECUARIA DO PARANÁ - ADAPAR, no uso das atribuições que lhe confere o artigo 13, do anexo a que se refere o Decreto nº 5.702, de 03 de maio de 2024, e conforme disciplinado na Portaria nº 198, de 25 de agosto de 2020, que estabelece normas para autorização e instalação e funcionamento de Escritório de Atendimento – EAM, e

Considerando o disposto no capítulo II, do Decreto Federal nº 5.741, de 30 de março de 2.006, em especial a Seção IV, artigos 23, §1º, inciso IV, 24 e 25 c/c a Instrução Normativa nº 18, de 18 de julho de 2.006, do MAPA.

Considerando a necessidade de autorizar servidores para a emissão de Guia de Trânsito Animal – GTA, boletos de taxas da ADAPAR e efetuar lançamentos no banco de dados da ADAPAR de comprovantes de vacinação e, em atendimento ao solicitado por intermédio do Oficio nº 147/2025, da Prefeitura Municipal de Maria Helena.

RESOLVE:

Art. 1º - Autorizar o seguinte servidor, conforme abaixo identificado, a emitir Guias de Trânsito Animal - GTA, boletos de taxas da ADAPAR e efetuar lançamentos de comprovantes de vacinação:

Município	Servidor Autorizado	Matrícula	Lotação	Protocolo SID/ADAPAR nº
Maria Helena	Leonardo Antônio Machado	69848	Secretaria Municipal de Agricultura e Meio Ambiente	23.835.851-5

Art. 2º - A autorização concedida ao servidor especificado nesta Portaria ficará sob a fiscalização do médico veterinário do EL de Maria Helena.

Art. 3º - O servidor autorizado deverá atentar-se para as condições estabelecidas pela ADAPAR para a realização dos serviços.

Art. 4º - A autorização será cancelada pela ADAPAR se o servidor infringir dispositivo ou norma legal correlata à matéria, bem como praticar ato que, a critério da ADAPAR, seja incompatível com o objeto da autorização.

Art. 5º - Esta Portaria entra em vigor na data de sua publicação.

Registre-se.

Publique-se.

RENATO R. Y. BLOOD
Diretor Presidente em exercício
Portaria nº 121/2025

PORTARIA Nº **156,** DE 25 DE ABRIL DE 2025.

Autoriza o servidor abaixo identificado a emitir Guias de Trânsito Animal – GTA, boletos de taxas da ADAPAR e efetuar lançamentos no banco de dados da ADAPAR de comprovantes de vacinação no município de Cafezal do Sul.

O DIRETOR PRESIDENTE DA AGÊNCIA DE DEFESA AGROPECUARIA DO PARANÁ - ADAPAR, no uso das atribuições que lhe confere o artigo 13, do anexo a que se refere o Decreto nº 5.702, de 03 de maio de 2024, e conforme disciplinado na Portaria nº 198, de 25 de agosto de 2020, que estabelece normas para autorização e instalação e funcionamento de Escritório de Atendimento – EAM, e

Considerando o disposto no capítulo II, do Decreto Federal nº 5.741, de 30 de março de 2.006, em especial a Seção IV, artigos 23, §1º, inciso IV, 24 e 25 c/c a Instrução Normativa nº 18, de 18 de julho de 2.006, do MAPA.

Considerando a necessidade de autorizar servidores para a emissão de Guia de Trânsito Animal – GTA, boletos de taxas da ADAPAR e efetuar lançamentos no banco de dados da ADAPAR de comprovantes de vacinação e, em atendimento ao solicitado por intermédio do Oficio nº 92/2025, da Prefeitura Municipal de Cafezal do Sul.

RESOLVE:

Art. 1º - Autorizar a seguinte servidora, conforme abaixo identificada, a emitir Guias de Trânsito Animal - GTA, boletos de taxas da ADAPAR e efetuar lançamentos de comprovantes de vacinação:

Município	Servidor Autorizado	Matrícula	Lotação	Protocolo SID/ADAPAR nº
Cafezal do Sul	Eduarda Lima de Oliveira	366104	Secretaria Municipal de Agricultura, Meio Ambiente e Turismo	23.855.903-0

Art. 2º - A autorização concedida à servidora especificada nesta Portaria ficará sob a fiscalização do médico veterinário do EL de Iporã.

Art. 3º - A servidora autorizada deverá atentar-se para as condições estabelecidas pela ADAPAR para a realização dos serviços.

Art. 4º - A autorização será cancelada pela ADAPAR se o servidor infringir dispositivo ou norma legal correlata à matéria, bem como praticar ato que, a critério da ADAPAR, seja incompatível com o objeto da autorização.

Art. 5º - Revogar a Portaria 252, de 19 de julho de 2013.

Art. 6º - Esta Portaria entra em vigor na data de sua publicação.

Registre-se.

Publique-se.

RENATO R. Y. BLOOD
Diretor Presidente em exercício
Portaria nº 121/2025

47463/2025

PORTARIA Nº **158,** DE 28 DE ABRIL DE 2025

Afastamento de servidores em virtude de Mandato Sindical.

O DIRETOR PRESIDENTE DA AGÊNCIA DE DEFESA AGROPECUÁRIA DO PARANÁ, no uso das atribuições que lhe confere o artigo 13, inciso XIII, do anexo a que se refere o Decreto nº 5.702 de 03 de maio de 2024, e em conformidade ao art. 11 da Lei Est. n° 17.026, de 20 de dezembro de 2011, resolve:

Art.1º Conceder o afastamento dos servidores **HERNANI MELANDA**, RG nº 6.xxx.922-x, **RAFAEL SALMAZO**, RG nº 8.xxx.760-x, e **MARZIMO TUROZI CAMARGOS**, RG nº 8.xxx.352-x, até 15 de abril de 2028, em virtude de mandato sindical como Presidente, Diretor Efetivo de Relações Públicas e 1º Diretor Efetivo de Políticas Externas e Internas, respectivamente, do Sindicato dos Servidores da Defesa Agropecuária do Estado do Paraná – Sindefesa-PR.

Art. 2º Esta Portaria entra em vigor na data de sua publicação.

Publique-se.

OTAMIR CESAR MARTINS
Diretor Presidente

PORTARIA Nº **159,** DE 28 DE ABRIL DE 2025.

Autoriza o servidor abaixo identificado a emitir Guias de Trânsito Animal – GTA, boletos de taxas da ADAPAR e efetuar lançamentos no banco de dados da ADAPAR de comprovantes de vacinação no município de Salgado Filho.

O DIRETOR PRESIDENTE DA AGÊNCIA DE DEFESA AGROPECUARIA DO PARANÁ - ADAPAR, no uso das atribuições que lhe confere o artigo 13, do anexo a que se refere o Decreto nº 5.702, de 03 de maio de 2024, e conforme disciplinado na Portaria nº 198, de 25 de agosto de 2020, que estabelece normas para autorização e instalação e funcionamento de Escritório de Atendimento – EAM, e

Considerando o disposto no capítulo II, do Decreto Federal nº 5.741, de 30 de março de 2.006, em especial a Seção IV, artigos 23, §1º, inciso IV, 24 e 25 c/c a Instrução Normativa nº 18, de 18 de julho de 2.006, do MAPA.

Considerando a necessidade de autorizar servidores para a emissão de Guia de Trânsito Animal – GTA, boletos de taxas da ADAPAR e efetuar lançamentos no banco de dados da ADAPAR de comprovantes de vacinação e, em atendimento ao solicitado por intermédio do Ofício nº 100/2025, da Prefeitura Municipal de Salgado Filho.

RESOLVE:

Art. 1º - Autorizar o seguinte servidor, conforme abaixo identificado, a emitir Guias de Trânsito Animal - GTA, boletos de taxas da ADAPAR e efetuar lançamentos de comprovantes de vacinação:

Município	Servidor Autorizado	Matrícula	Lotação	Protocolo SID/ADAPAR nº
Salgado Filho	Alcir Ortigara	889	Secretaria Municipal de Agricultura	23.884.756-7

Art. 2º - A autorização concedida ao servidor especificado nesta Portaria ficará sob a fiscalização do médico veterinário do EL de Salgado Filho.

Art. 3º - O servidor autorizado deverá atentar-se para as condições estabelecidas pela ADAPAR para a realização dos serviços.

Art. 4º - A autorização será cancelada pela ADAPAR se o servidor infringir dispositivo ou norma legal correlata à matéria, bem como praticar ato que, a critério da ADAPAR, seja incompatível com o objeto da autorização.

Art. 5º - Esta Portaria entra em vigor na data de sua publicação.

Registre-se.

Publique-se.

OTAMIR CESAR MARTINS
Diretor Presidente

PORTARIA Nº **160,** DE 25 DE ABRIL DE 2025.

Autoriza o servidor abaixo identificado a emitir Guias de Trânsito Animal – GTA, boletos de taxas da ADAPAR e efetuar lançamentos no banco de dados da ADAPAR de comprovantes de vacinação no município de Pranchita.

O DIRETOR PRESIDENTE DA AGÊNCIA DE DEFESA AGROPECUARIA DO PARANÁ - ADAPAR, no uso das atribuições que lhe confere o artigo 13, do anexo a que se refere o Decreto nº 5.702, de 03 de maio de 2024, e conforme disciplinado na Portaria nº 198, de 25 de agosto de 2020, que estabelece normas para autorização e instalação e funcionamento de Escritório de Atendimento – EAM, e

Considerando o disposto no capítulo II, do Decreto Federal nº 5.741, de 30 de março de 2.006, em especial a Seção IV, artigos 23, §1º, inciso IV, 24 e 25 c/c a Instrução Normativa nº 18, de 18 de julho de 2.006, do MAPA.

Considerando a necessidade de autorizar servidores para a emissão de Guia de Trânsito Animal – GTA, boletos de taxas da ADAPAR e efetuar lançamentos no banco de dados da ADAPAR de comprovantes de vacinação e, em atendimento ao solicitado por intermédio do Ofício nº 134/2025, da Prefeitura Municipal de Pranchita.

RESOLVE:

Art. 1º - Autorizar a seguinte servidora, conforme abaixo identificada, a emitir Guias de Trânsito Animal - GTA, boletos de taxas da ADAPAR e efetuar lançamentos de comprovantes de vacinação:

Município	Servidor Autorizado	Matrícula	Lotação	Protocolo SID/ADAPAR nº
Pranchita	Fabiana dos Santos de Barros	999992485	Secretaria Municipal de Agricultura e Pecuária	23.798.889-2

Art. 2º - A autorização concedida à servidora especificada nesta Portaria ficará sob a fiscalização do médico veterinário do EL Santo Antônio do Sudoeste.

Art. 3º - A servidora autorizada deverá atentar-se para as condições estabelecidas pela ADAPAR para a realização dos serviços.

Art. 4º - A autorização será cancelada pela ADAPAR se o servidor infringir dispositivo ou norma legal correlata à matéria, bem como praticar ato que, a critério da ADAPAR, seja incompatível com o objeto da autorização.

Art. 5º - Fica revogada a Portaria 230, de 03 de outubro de 2022.

Art. 6º - Esta Portaria entra em vigor na data de sua publicação.

Registre-se.

Publique-se.

OTAMIR CESAR MARTINS
Diretor Presidente

47684/2025

Secretaria das Cidades

GOVERNO DO ESTADO DO PARANA
SECRETARIA DE ESTADO DAS CIDADES – SECID
AGENCIA DE ASSUNTOS METROPOLITANOS DO PARANA - AMEP
PORTARIA N° 42/2025/AMEP

EMENTA: Designação de servidor para exercer, interinamente, a função de Agente de Controle Interno

O DIRETOR-PRESIDENTE DA AGÊNCIA DE ASSUNTOS METROPOLITANOS DO PARANÁ – AMEP, nomeado pelo Decreto nº 44/2023, no exercício das atribuições que lhe conferem o art. 16, incisos I e IV do Regulamento da Coordenação da Região Metropolitana de Curitiba – ANEXO I do Decreto nº 698/1995, bem como em respeito ao disposto na Lei n° 21.353, de 01 de janeiro de 2023, em atendimento ao contido no protocolo n° 23.848.946-6.

RESOLVE:

Art. 1°. Designar o servidor Rodrigo Rodrigues da Silva, RG n° 10.336.798-0 sem prejuízo de suas atribuições, para exercer interinamente a função de Agente de Controle Interno, da Agência de Assuntos Metropolitanos do Paraná, no período de 22/04/2025 a 21/05/2025, em substituição a titular do cargo Bruna Cristina de Souza Petchevist, RG n° 12.444.726-7, por motivo de férias.

Art. 2°. Essa Portaria entra em vigor na data de sua publicação.

Curitiba/PR, 22 de abril de 2025.

GILSON DE JESUS DOS SANTOS
Diretor-Presidente da AMEP

47612/2025

RESOLUÇÃO Nº 038/2025/SECID

Súmula: Delega competências à Diretora de Edificações Públicas da Secretaria de Estado das Cidades – SECID

O SECRETÁRIO DE ESTADO DAS CIDADES, no uso de suas atribuições legais que lhe confere o art. 4°, da Lei Estadual n.º 21.352, de 1° de janeiro de 2023, bem como as atribuições que lhe são conferidas pelo Decreto n.º 9.322, de 24 de março de 2025.

RESOLVE

Art. 1º Delegar à Diretora de Edificações Públicas da Secretaria de Estado das Cidades - SECID as seguintes atribuições:

I. autorizar e assinar contratos, termos aditivos e apostilamentos, homologações e seus desdobramentos vinculados à Diretoria de Edificações Púlbicas em que a Secretaria é parte integrante.

Art. 2º Esta Resolução entra em vigor na data de sua publicação.

Curitiba, 28 de abril de 2025.

PUBLIQUE-SE, ANOTE-SE, CUMPRA-SE

Guto Silva
Secretário de Estado das Cidades

47750/2025

Diário Oficial Certificado Digitalmente
O Departamento de Imprensa Oficial do Estado do Paraná, da garantia de autenticidade deste documento, desde que visualizado através do site http://www.imprensaoficial.pr.gov.br

Diário OFICIAL Paraná

Secretaria da Ciência, Tecnologia e Ensino Superior

RESOLUÇÃO Nº 079/2025 – SETI, DE 25 DE ABRIL DE 2025

Renova o reconhecimento do Curso de Graduação em Engenharia Civil - Bacharelado, ofertado no *Campus* Sede, pela UEM.

O Secretário de Estado da Ciência, Tecnologia e Ensino Superior, no uso de suas atribuições legais, considerando os dispositivos da Lei Estadual nº 21.352, de 01 de janeiro de 2023, do Decreto 03 e do Decreto 20, ambos de 1º de janeiro de 2023, e tendo em vista a delegação de competência contida no Decreto nº 4245, de 17 de março de 2020, que alterou a redação do Decreto Estadual nº 1419, de 23 de maio de 2019, nos termos da Deliberação n.º 006/20-CEE/PR, considerando o contido na Resolução nº 76/25-SETI, que homologou o Parecer CEE/CES nº 46/25, e o contido no protocolado n.º 23.623.353-7,

RESOLVE

Art. 1º Fica renovado o reconhecimento do Curso de Graduação em Engenharia Civil - Bacharelado, pelo prazo de 5 (cinco) anos, a partir de 16/09/25 até 15/09/30, ofertado no *Campus* Sede, pela Universidade Estadual de Maringá, UEM, com sede no município de Maringá, mantida pelo Estado do Paraná.

Art. 2º Fica determinado, por parte da Universidade que, por ocasião da próxima renovação de reconhecimento, encaminhe ao CEE resumo descritivo das ações de extensão desenvolvidas no período, com avaliação das contribuições na formação dos estudantes, observando as indicações contidas no mérito do Parecer CEE/CES nº 46/25 quanto à necessidade de revisão das ações apresentadas, em atendimento à Resolução CNE/CES n.º 07/2018, de 18/12/2018, bem como à Deliberação CEE/PR n.º 08/2021, de 11/11/2021.

Art. 3º Esta Resolução entra em vigor na data de sua publicação.

Curitiba, 25 de abril de 2025.

ALDO NELSON BONA
Secretário de Estado

47761/2025

RESOLUÇÃO Nº 080/2025 – SETI, DE 25 DE ABRIL DE 2025

Renova o reconhecimento do Curso de Graduação em Ciências Biológicas - Licenciatura, ofertado no *Campus* Uvaranas, pela Universidade Estadual de Ponta Grossa - UEPG.

O Secretário de Estado da Ciência, Tecnologia e Ensino Superior, no uso de suas atribuições legais, considerando os dispositivos da Lei Estadual nº 21.352, de 01 de janeiro de 2023, do Decreto 03 e do Decreto 20, ambos de 1º de janeiro de 2023, e tendo em vista a delegação de competência contida no Decreto nº 4245, de 17 de março de 2020, que alterou a redação do Decreto Estadual nº 1419, de 23 de maio de 2019, nos termos da Deliberação n.º 006/20-CEE/PR, considerando o contido na Resolução nº 76/25-SETI, que homologou o Parecer CEE/CES nº 47/25, e o contido no protocolado n.º 23.637.550-1,

RESOLVE

Art. 1º Fica renovado o reconhecimento do Curso de Graduação em Ciências Biológicas - Licenciatura, pelo prazo de 4 (quatro) anos, a partir de 23/09/25 até 22/09/29, ofertado no *Campus* Uvaranas, pela Universidade Estadual de Ponta Grossa - UEPG, com sede no município de Ponta Grossa, mantida pelo Estado do Paraná.

Art. 2º Fica determinado, por parte da Universidade que, por ocasião da próxima renovação de reconhecimento encaminhe ao CEE resumo descritivo das ações de extensão desenvolvidas no período, com avaliação da contribuição destas na formação dos estudantes, em atendimento à Resolução CNE/CES n.º 07/18, de 18/12/18, bem como à Deliberação CEE/PR n.º 08/21, de 11/11/21.

Art. 3º Esta Resolução entra em vigor na data de sua publicação.

Curitiba, 25 de abril de 2025.

ALDO NELSON BONA
Secretário de Estado

47760/2025

RESOLUÇÃO Nº 081/2025 – SETI, DE 25 DE ABRIL DE 2025

Renova o reconhecimento do Curso de Graduação em Turismo - Bacharelado, ofertado no *Campus* Central, pela Universidade Estadual de Ponta Grossa - UEPG.

O Secretário de Estado da Ciência, Tecnologia e Ensino Superior, no uso de suas atribuições legais, considerando os dispositivos da Lei Estadual nº 21.352, de 01 de janeiro de 2023, do Decreto 03 e do Decreto 20, ambos de 1º de janeiro de 2023, e tendo em vista a delegação de competência contida no Decreto nº 4245, de 17 de março de 2020, que alterou a redação do Decreto Estadual nº 1419, de 23 de maio de 2019, nos termos da Deliberação n.º 006/20-CEE/PR, considerando o contido na Resolução nº 76/25-SETI, que homologou o Parecer CEE/CES nº 44/25, e o contido no protocolado n.º 23.590.483-7,

RESOLVE

Art. 1º Fica renovado o reconhecimento do Curso de Graduação em Turismo - Bacharelado, pelo prazo de 4 (quatro) anos, a partir de 21/07/25 até 20/07/29, ofertado no *Campus* Central, pela Universidade Estadual de Ponta Grossa - UEPG, com sede no município de Ponta Grossa, mantida pelo Estado do Paraná.

Art. 2º Fica determinado, por parte da Universidade que, por ocasião da próxima renovação de reconhecimento:
I - caso persista o percentual inferior a 60% na relação ingressantes/concluintes, informe a atualização das ações para elevar a referida taxa, bem como a avaliação das medidas apresentadas; e
II - encaminhe ao CEE resumo descritivo das ações de extensão desenvolvidas no período, com avaliação da contribuição destas na formação dos estudantes, em atendimento à Resolução CNE/CES n.º 07/18, de 18/12/18, bem como à Deliberação CEE/PR n.º 08/21, de 11/11/21.

Art. 3º Esta Resolução entra em vigor na data de sua publicação.

Curitiba, 25 de abril de 2025

ALDO NELSON BONA
Secretário de Estado

47784/2025

RESOLUÇÃO Nº 082/2025 – SETI, DE 25 DE ABRIL DE 2025

Renova o reconhecimento do Curso de Graduação em Matemática Aplicada - Bacharelado, ofertado no *Campus* Uvaranas, pela Universidade Estadual de Ponta Grossa, UEPG.

O Secretário de Estado da Ciência, Tecnologia e Ensino Superior, no uso de suas atribuições legais, considerando os dispositivos da Lei Estadual nº 21.352, de 01 de janeiro de 2023, do Decreto 03 e do Decreto 20, ambos de 1º de janeiro de 2023, e tendo em vista a delegação de competência contida no Decreto nº 4245, de 17 de março de 2020, que alterou a redação do Decreto Estadual nº 1419, de 23 de maio de 2019, nos termos da Deliberação n.º 006/20-CEE/PR, considerando o contido na Resolução nº 76/25-SETI, que homologou o Parecer CEE/CES nº 39/25, e o contido no protocolado n.º 22.780.591-9,

RESOLVE

Art. 1º Fica renovado o reconhecimento do Curso de Graduação em Matemática Aplicada - Bacharelado, pelo prazo de 4 (quatro) anos, a partir de 19/03/25 até 18/03/29, ofertado no *Campus* Uvaranas, pela Universidade Estadual de Ponta Grossa, UEPG, com sede no município de Ponta Grossa, mantida pelo Estado do Paraná.

Art. 2º Fica determinado, por parte da Universidade que, por ocasião da próxima renovação de reconhecimento:
I - caso persista o percentual inferior a 60% na relação ingressantes/concluintes, informe a atualização das ações para elevar a referida taxa, bem como a avaliação das medidas apresentadas; e
II - encaminhe ao CEE resumo descritivo das ações de extensão desenvolvidas no período, com avaliação da contribuição destas na formação dos estudantes, em atendimento à Resolução CNE/CES n.º 07/18, de 18/12/18, bem como à Deliberação CEE/PR n.º 08/21, de 11/11/21.

Art. 3º Esta Resolução entra em vigor na data de sua publicação.

Curitiba, 25 de abril de 2025

ALDO NELSON BONA
Secretário de Estado

47764/2025

RESOLUÇÃO Nº 083/2025 – SETI, DE 25 DE ABRIL DE 2025

Renova o reconhecimento do Curso de Graduação em Dança - Bacharelado, ofertado no *Campus* de Curitiba II, pela Universidade Estadual do Paraná, Unespar.

O Secretário de Estado da Ciência, Tecnologia e Ensino Superior, no uso de suas atribuições legais, considerando os dispositivos da Lei Estadual nº 21.352, de 01 de janeiro de 2023, do Decreto 03 e do Decreto 20, ambos de 1º de janeiro de 2023, e tendo em vista a delegação de competência contida no Decreto nº 4245, de 17 de março de 2020, que alterou a redação do Decreto Estadual nº 1419, de 23 de maio de 2019, nos termos da Deliberação n.º 006/20-CEE/PR, considerando o contido na Resolução nº 76/25-SETI, que homologou o Parecer CEE/CES nº 38/2025, e o contido no protocolado n.º 22.560.064-3,

RESOLVE

Art. 1º Fica renovado o reconhecimento do Curso de Graduação em Dança - Bacharelado, pelo prazo de 4 (quatro) anos, a partir de 01/01/25 até 31/12/28, ofertado no *Campus* de Curitiba II, pela Universidade Estadual do Paraná, Unespar, com sede no município de Paranavaí, mantida pelo Estado do Paraná.

Art. 2º Fica determinado, por parte da Universidade que, por ocasião da próxima renovação de reconhecimento:
I - caso persista o percentual inferior a 60% na relação ingressantes/concluintes, informe a atualização das ações para elevar a referida taxa, bem como a avaliação das medidas apresentadas; e
II - encaminhe ao CEE resumo descritivo das ações de extensão desenvolvidas no período, com avaliação da contribuição destas na formação dos estudantes, em atendimento à Resolução CNE/CES n.º 07/2018, de 18/12/2018, bem como à Deliberação CEE/PR n.º 08/2021, de 11/11/2021.

Art. 3º Esta Resolução entra em vigor na data de sua publicação.

Curitiba, 25 de abril de 2025

ALDO NELSON BONA
Secretário de Estado

47767/2025

RESOLUÇÃO Nº 084/2025 – SETI, DE 25 DE ABRIL DE 2025

Reconhece o Curso de Graduação em Física Médica - Bacharelado, ofertado no *Campus* Regional de Goioerê, pela Universidade Estadual de Maringá, UEM.

O Secretário de Estado da Ciência, Tecnologia e Ensino Superior, no uso de suas atribuições legais, considerando os dispositivos da Lei Estadual nº 21.352, de 01 de janeiro de 2023, do Decreto 03 e do Decreto 20, ambos de 1º de janeiro de 2023, e tendo em vista a delegação de competência contida no Decreto nº 4245, de 17 de março de 2020, que alterou a redação do Decreto Estadual nº 1419, de 23 de maio de 2019, nos termos da Deliberação n.º 006/20-CEE/PR, considerando o contido na Resolução nº 76/25-SETI, que homologou o Parecer CEE/CES nº 40/2025, e o contido no protocolado n.º 22.976.197-8,

RESOLVE

Art. 1º Fica reconhecido o Curso de Graduação em Física Médica - Bacharelado, pelo prazo de 3 (três) anos e 6 (seis) meses, ofertado no *Campus* Regional de Goioerê, pela Universidade Estadual de Maringá, UEM, com sede no município de Maringá, mantida pelo Estado do Paraná.

Art. 2º Fica determinado, por parte da Universidade que:

I - por ocasião da renovação de reconhecimento, encaminhe ao CEE resumo descritivo das ações de extensão desenvolvidas no período, com avaliação das contribuições na formação dos estudantes, em atendimento à Resolução CNE/CES n.º 07/2018, de 18/12/2018, bem como à Deliberação CEE/PR n.º 08/2021, de 11/11/2021; e
II - observe os prazos estabelecidos na legislação vigente para encaminhamento do pedido de renovação do ato legal.

Art. 3º Esta Resolução entra em vigor na data de sua publicação.

Curitiba, 25 de abril de 2025

ALDO NELSON BONA
Secretário de Estado

47774/2025

RESOLUÇÃO Nº 085/2025 – SETI, DE 25 DE ABRIL DE 2025

Renova o reconhecimento do Curso de Graduação em Pedagogia – Licenciatura, Modalidade Educação a Distância, ofertado no *Campus* Sede, pela UEM.

O Secretário de Estado da Ciência, Tecnologia e Ensino Superior, no uso de suas atribuições legais, considerando os dispositivos da Lei Estadual nº 21.352, de 01 de janeiro de 2023, do Decreto 03 e do Decreto 20, ambos de 1º de janeiro de 2023, e tendo em vista a delegação de competência contida no Decreto nº 4245, de 17 de março de 2020, que alterou a redação do Decreto Estadual nº 1419, de 23 de maio de 2019, nos termos da Deliberação n.º 006/20-CEE/PR, considerando o contido na Resolução nº 76/25-SETI, que homologou o Parecer CEE/CES nº 43/25, e o contido no protocolado n.º 23.672.597-9,

RESOLVE

Art. 1º Fica renovado o reconhecimento do Curso de Graduação em Pedagogia – Licenciatura, Modalidade Educação a Distância, pelo prazo 3 (três) anos e 6 (seis) meses, a partir de 14/06/2025 até 13/12/2028, ofertado no *Campus* Sede, pela Universidade Estadual de Maringá, UEM, com sede no município de Maringá, mantida pelo Estado do Paraná.

Art. 2º Fica determinado, por parte da Universidade que, por ocasião da próxima renovação de reconhecimento:
I - encaminhe ao CEE resumo descritivo das ações de extensão desenvolvidas no período, com avaliação das contribuições na formação dos estudantes, em atendimento à Resolução CNE/CES n.º 07/2018, de 18/12/2018, bem como à Deliberação CEE/PR n.º 08/2021, de 11/11/2021; e
II – observe os prazos estabelecidos na legislação vigente para encaminhamento do pedido de renovação do ato legal.

Art. 3º Esta Resolução entra em vigor na data de sua publicação.

Curitiba, 25 de abril de 2025

ALDO NELSON BONA
Secretário de Estado

47778/2025

RESOLUÇÃO Nº 086/2025 – SETI, DE 25 DE ABRIL DE 2025

Renova o reconhecimento do Curso de Graduação em Matemática – Licenciatura, ofertado pela UEL.

O Secretário de Estado da Ciência, Tecnologia e Ensino Superior, no uso de suas atribuições legais, considerando os dispositivos da Lei Estadual nº 21.352, de 01 de janeiro de 2023, do Decreto 03 e do Decreto 20, ambos de 1º de janeiro de 2023, e tendo em vista a delegação de competência contida no Decreto nº 4245, de 17 de março de 2020, que alterou a redação do Decreto Estadual nº 1419, de 23 de maio de 2019, nos termos da Deliberação n.º 006/20-CEE/PR, considerando o contido na Resolução nº 76/25-SETI, que homologou o Parecer CEE/CES nº 45/25, e o contido no protocolado n.º 23.686.495-2,

RESOLVE

Art. 1º Fica renovado o reconhecimento do Curso de Graduação em Matemática – Licenciatura, pelo prazo 4 (quatro) anos, a partir de 16/09/2025 até 15/19/2029, ofertado pela Universidade Estadual de Londrina, UEL, com sede no município de Londrina, mantida pelo Estado do Paraná.

Art. 2º Fica determinado, por parte da Universidade que, por ocasião da próxima renovação de reconhecimento, encaminhe ao CEE resumo descritivo das ações de extensão desenvolvidas no período, com avaliação das contribuições na formação dos estudantes, em atendimento à Resolução CNE/CES n.º 07/2018, de 18/12/2018, bem como à Deliberação CEE/PR n.º 08/2021, de 11/11/2021.

Diário Oficial Certificado Digitalmente
O Departamento de Imprensa Oficial do Estado do Paraná, da garantia de autenticidade deste documento, desde que visualizado através do site http://www.imprensaoficial.pr.gov.br

Art. 3º Esta Resolução entra em vigor na data de sua publicação.

Curitiba, 25 de abril de 2025

ALDO NELSON BONA
Secretário de Estado

47782/2025

UEL

PORTARIA GEFIS Nº 877/2025

A Diretora Superintendente do Hospital Universitário de Londrina, no uso de suas atribuições, com fundamento no Ato Executívo nº 52/2023, art. 1° alínea "o", tendo em vista o disposto na legislação de licitações e contratos, em especial na Lei n° 8.666/93, e no art. 97, inc. III e art. 118 da Lei Estadual n° 15.608/07, nos arts. 72, 73 e 74 do Decreto Estadual n° 4.993/16, na Lei n° 14.133/21, em especial no seu art. 8°, § 3°, assim como seu respectivo regulamento, o Decreto n° 11.246/22; e ainda o Decreto Estadual n° 10.086/22, em seus arts. 10, 11 e 12, conforme forem aplicáveis, e ainda no contido em Instrução de Serviço da PROAF, resolve DESIGNAR os servidores responsáveis pela fiscalização e gestão contratual, conforme discriminação a seguir:

Contrato nº 682/2025 Pregão Eletrônico nº66/2024

Contratada: Infiniti Confecção Ltda.

Objeto: Fornecimento Parcelado de Materiais Médicos Hospitalares Diversos (Mascara Cirurgica, Gorro Masculino/Feminino, Entre Outros) Para Atender O Cou-Uel, Bebe Clinica-Uel, Restaurante Universitário-Uel, Hospital Veterinário-Uel e Hospital Universitário de Londrina.

GESTOR:

Servidor Juliana Ramos da Silva
Matricula 1020039
E-mail jramossv@uel.br

Servidor Tayana Claudia Cunha
Matricula 2004371
E-mail tayana@uel.br

FISCAL:

Tipo Contrato Fiscal Administrativo
Servidor Juliana Aparecida Morini Altafin
Matricula 1017829
E-mail juenf@uel.br

Tipo Contrato Fiscal Administrativo
Servidor Jackeline Martins Leoncio
Matricula 1020653
E-mail jacke_leoncio@uel.br

Tipo Contrato Fiscal Administrativo
Servidor Renata Aparecida Belei
Matricula 1806437
E-mail rabelei@uel.br

Tipo Contrato Fiscal Administrativo
Servidor Maria Cristina da Silva Paduan
Matricula 1332978
E-mail crispaduan@uel.br

Tipo Contrato Fiscal Administrativo
Servidor Sergio Henrique Barbosa de Oliveira
Matricula 1911311
E-mail sergin_hbo@uel.br

As atribuições do gestor e do fiscal devem ser desempenhadas conforme Instrução de Serviço da PROAF.
Esta Portaria entra em vigor na data do início da vigência do contrato, revogadas disposições em contrário.

Hospital Universitário de Londrina,25 Abril 2025

Iara Aparecida de Oliveira Secco

Superintendente do Hospital Universitário de Londrina/UEL

44195/2025

PORTARIA GEFIS Nº 891/2025

A Diretora Superintendente do Hospital Universitário de Londrina, no uso de suas atribuições, com fundamento no Ato Executívo nº 52/2023, art. 1° alínea "o", tendo em vista o disposto na legislação de licitações e contratos, em especial na Lei n° 8.666/93, e no art. 97, inc. III e art. 118 da Lei Estadual n° 15.608/07, nos arts. 72, 73 e 74 do Decreto Estadual n° 4.993/16, na Lei n° 14.133/21, em especial no seu art. 8°, § 3°, assim como seu respectivo regulamento, o Decreto n° 11.246/22; e ainda o Decreto Estadual n° 10.086/22, em seus arts. 10, 11 e 12, conforme forem aplicáveis, e ainda no contido em Instrução de Serviço da PROAF, resolve DESIGNAR os servidores responsáveis pela fiscalização e gestão contratual, conforme discriminação a seguir:

Contrato nº 645/2025 Chamamento Público nº3/2020

Contratada: Scatola Clínica Médica Ltda

Objeto: Chamamento Publico Para Credenciamento de Profissionais Médicos Especialistas, Para Atuar No Hospital Universitário.

GESTOR:

Servidor Davi Miranda
Matricula 0402095
E-mail dmira@uel.br

FISCAL:

Tipo Contrato Fiscal de Contrato
Servidor Claudio Jose Fuganti
Matricula 0304745
E-mail cjfuganti@uel.br

As atribuições do gestor e do fiscal devem ser desempenhadas conforme Instrução de Serviço da PROAF.
Esta Portaria entra em vigor na data do início da vigência do contrato, revogadas disposições em contrário.

Hospital Universitário de Londrina,28 Abril 2025

Iara Aparecida de Oliveira Secco

Superintendente do Hospital Universitário de Londrina/UEL

PORTARIA GEFIS Nº 892/2025

A Diretora Superintendente do Hospital Universitário de Londrina, no uso de suas atribuições, com fundamento no Ato Executívo nº 52/2023, art. 1° alínea "o", tendo em vista o disposto na legislação de licitações e contratos, em especial na Lei n° 8.666/93, e no art. 97, inc. III e art. 118 da Lei Estadual n° 15.608/07, nos arts. 72, 73 e 74 do Decreto Estadual n° 4.993/16, na Lei n° 14.133/21, em especial no seu art. 8°, § 3°, assim como seu respectivo regulamento, o Decreto n° 11.246/22; e ainda o Decreto Estadual n° 10.086/22, em seus arts. 10, 11 e 12, conforme forem aplicáveis, e ainda no contido em Instrução de Serviço da PROAF, resolve DESIGNAR os servidores responsáveis pela fiscalização e gestão contratual, conforme discriminação a seguir:

Contrato nº 644/2025 Chamamento Público nº3/2020

Contratada: Mayara Rosanelli

Objeto: Chamamento Publico Para Credenciamento de Profissionais Médicos Especialistas, Para Atuar No Hospital Universitário.

GESTOR:

Servidor Davi Miranda
Matricula 0402095
E-mail dmira@uel.br

FISCAL:

Tipo Contrato Fiscal de Contrato
Servidor Ricardo Borges
Matricula 1812888
E-mail ricardoborges@uel.br

As atribuições do gestor e do fiscal devem ser desempenhadas conforme Instrução de Serviço da PROAF.
Esta Portaria entra em vigor na data do início da vigência do contrato, revogadas disposições em contrário.

Hospital Universitário de Londrina,28 Abril 2025

Iara Aparecida de Oliveira Secco

Superintendente do Hospital Universitário de Londrina/UEL

47423/2025

PORTARIA Nº 0996 – 24/04/2025
A Reitora da Universidade Estadual de Londrina, no uso de suas atribuições legais, considerando o contido no Of. nº 11/2025 de 14 de março de 2025, da Comissão de Processo Administrativo Disciplinar constituída pela Portaria nº 3055 de 23/10/2024
R E S O L V E:
I- Designar a docente **ANDREA APARECIDA FERREIRA (Chapa Funcional: 0128796)** para atuar como **DEFENSORA DATIVA**, nos termos do parágrafo único do artigo 205 do Regimento Geral da UEL, em favor do discente, indiciado neste Processo Administrativo Disciplinar n.º 21.270.516-0.
II- Esta Portaria entra em vigor na data de sua publicação no Diário Oficial.

PROFA. DRA. MARTA REGINA GIMENEZ FAVARO
Reitora

47661/2025

PORTARIA N. 1006 – 25/04/2025

A Diretora Superintendente do Hospital Universitário da Universidade Estadual de Londrina (UEL), no uso de suas atribuições legais, considerando a delegação que lhe foi atribuída pelo Reitor em Exercício, por meio do Ato Executivo nº 090/2023 (fls. 52), de 27 de novembro de 2023, bem como o consubstanciado no processo nº 20.257.469-6, em especial o Parecer Jurídico nº 427/2023 (fls. 45-50a),

R E S O L V E:

I - Prorrogar até 23/05/2025 o prazo estabelecido para conclusão dos trabalhos de apuração da materialidade de fatos que possam caracterizar, em tese, infração administrativa disciplinar imputada ao servidor nos autos n° 20.257.469-6 (e-Protocolo);

I - Esta Portaria entra em vigor na data de sua publicação no Diário Oficial, com efeitos a partir de 09/04/2025, inclusive.

Enfa. Dra. Iara Aparecida De Oliveira Secco
HOSPITAL UNIVERSITÁRIO (HU/UEL)
Diretora Superintendente

47679/2025

PORTARIA GEFIS Nº 990/2025

O Pró-Reitor de Administração e Finanças da Universidade Estadual de Londrina, no uso de suas atribuições, com fundamento no Ato Executívo nº 52/2023, art. 1° alínea "o", tendo em vista o disposto na legislação de licitações e contratos, em especial na Lei n° 8.666/93, e no art. 97, inc. III e art. 118 da Lei Estadual n° 15.608/07, nos arts. 72, 73 e 74 do Decreto Estadual n° 4.993/16, na Lei n° 14.133/21, em especial no seu art. 8°, § 3°, assim como seu respectivo regulamento, o Decreto n° 11.246/22; e ainda o Decreto Estadual n° 10.086/22, em seus arts. 10, 11 e 12, conforme forem aplicáveis, e ainda no contido em Instrução de Serviço da PROAF, resolve DESIGNAR os servidores responsáveis pela fiscalização e gestão contratual, conforme discriminação a seguir:

Contrato nº 158/2025 Pregão Eletrônico nº847/2024

Contratada: Produserv Serviços Ltda

Objeto: Serviços de Limpeza Asseio Conservação e Outros

GESTOR:

Servidor Denilson Braga Porto
Matricula 0403165
Unidade Divisão de Recursos Humanos
E-mail porto@uel.br

FISCAL:

Tipo Contrato Fiscal de Contrato
Servidor Paulo Henrique de Lima Calão
Matricula 1603669
Unidade Divisão de Arquivo Médico e Estatística
E-mail paulocalao@uel.br

Tipo Contrato Fiscal de Contrato
Servidor Renata Pedrão Leme Motomatsu
Matricula 1812582
Unidade Divisão de Internamento
E-mail renatapedrao@uel.br
Em substituição a Maria Cristina da Silva Paduan

Tipo Contrato Fiscal de Contrato
Servidor Edmar Stadler Maximino
Matricula 0513793
Unidade Divisão de Serviços Gerais
E-mail edmarstadler@uel.br

Tipo Contrato Fiscal de Contrato
Servidor Diego Peixoto da Silva
Matricula 0408411
Unidade Divisão de Manutenção Predial e Equipamentos
E-mail diegopeixoto@uel.br

Tipo Contrato Fiscal de Contrato
Servidor Jairo Jose da Silva
Matricula 1021529
Unidade Divisão de Serviços Gerais
E-mail jairosilva@uel.br

Tipo Contrato Fiscal de Contrato
Servidor Edelzina Aparecida Gallardo Silva
Matricula 0507240
Unidade Gerência de Enfermagem do Aehu
E-mail del@uel.br

As atribuições do gestor e do fiscal devem ser desempenhadas conforme Instrução de Serviço da PROAF.
Esta Portaria entra em vigor na data do início da vigência do contrato, revogadas disposições em contrário.

Hospital Universitário de Londrina,28 Abril 2025

Azenil Staviski

Pro-Reitor de Administração e Finanças/UEL

47808/2025

PORTARIA GEFIS Nº 894/2025

A Diretora Superintendente do Hospital Universitário de Londrina, no uso de suas atribuições, com fundamento no Ato Executívo nº 52/2023, art. 1° alínea "o", tendo em vista o disposto na legislação de licitações e contratos, em especial na Lei n° 8.666/93, e no art. 97, inc. III e art. 118 da Lei Estadual n° 15.608/07, nos arts. 72, 73 e 74 do Decreto Estadual n° 4.993/16, na Lei n° 14.133/21, em especial no seu art. 8°, § 3°, assim como seu respectivo regulamento, o Decreto n° 11.246/22; e ainda o Decreto Estadual n° 10.086/22, em seus arts. 10, 11 e 12, conforme forem aplicáveis, e ainda no contido em Instrução de Serviço da PROAF, resolve DESIGNAR os servidores responsáveis pela fiscalização e gestão contratual, conforme discriminação a seguir:

Contrato nº 637/2025 Pregão Eletrônico nº309/2024

Contratada: Fox Brasil Comércio de Material Hospitalar Ltda

Objeto: Fornecimento Parcelado de Materiais Laboratoriais Diversos (Micropipetador Automático, Alça de Platina, Micropipeta de Volume, Entre Outros), Para Atender A Proaf-Uel, Hospital Veterinário-Uel e Hospital Universitário de Londrina.

GESTOR:

Servidor Ulisses de Padua Pereira
Matricula 2100276
E-mail upaduapereira@uel.br

FISCAL:

Tipo Contrato Fiscal Administrativo
Servidor Claudia Cristina Boselli
Matricula 0310265
E-mail claudiaboselli@uel.br

Tipo Contrato Fiscal Administrativo
Servidor Eduardo Rogerio Mendes
Matricula 0510507
E-mail eduardorogerio@uel.br

As atribuições do gestor e do fiscal devem ser desempenhadas conforme Instrução de Serviço da PROAF.
Esta Portaria entra em vigor na data do início da vigência do contrato, revogadas disposições em contrário.

Hospital Universitário de Londrina,28 Abril 2025

Iara Aparecida de Oliveira Secco

Superintendente do Hospital Universitário de Londrina/UEL

PORTARIA GEFIS Nº 895/2025

A Diretora Superintendente do Hospital Universitário de Londrina, no uso de suas atribuições, com fundamento no Ato Executívo nº 52/2023, art. 1° alínea "o", tendo em vista o disposto na legislação de licitações e contratos, em especial na Lei n° 8.666/93, e no art. 97, inc. III e art. 118 da Lei Estadual n° 15.608/07, nos arts. 72, 73 e 74 do Decreto Estadual n° 4.993/16, na Lei n° 14.133/21, em especial no seu art. 8°, § 3°, assim como seu respectivo regulamento, o Decreto n° 11.246/22; e ainda o Decreto Estadual n° 10.086/22, em seus arts. 10, 11 e 12, conforme forem aplicáveis, e ainda no contido em Instrução de Serviço da PROAF, resolve DESIGNAR os servidores responsáveis pela fiscalização e gestão contratual, conforme discriminação a seguir:

Contrato nº 638/2025 Pregão Eletrônico nº309/2024

Contratada: A C L Assistência e Com. de Pros. P/ Laboratórios Ltda

Objeto: Fornecimento Parcelado de Materiais Laboratoriais Diversos (Micropipetador Automático, Alça de Platina, Micropipeta de Volume, Entre Outros), Para Atender A Proaf-Uel, Hospital Veterinário-Uel e Hospital Universitário de Londrina.

GESTOR:

Servidor Ulisses de Padua Pereira
Matricula 2100276
E-mail upaduapereira@uel.br

FISCAL:

Tipo Contrato Fiscal Administrativo
Servidor Eduardo Rogerio Mendes
Matricula 0510507
E-mail eduardorogerio@uel.br

As atribuições do gestor e do fiscal devem ser desempenhadas conforme Instrução de Serviço da PROAF.
Esta Portaria entra em vigor na data do início da vigência do contrato, revogadas disposições em contrário.

Hospital Universitário de Londrina,28 Abril 2025

Iara Aparecida de Oliveira Secco

Superintendente do Hospital Universitário de Londrina/UEL

Diário Oficial Certificado Digitalmente
O Departamento de Imprensa Oficial do Estado do Paraná, da garantia de autenticidade deste documento, desde que visualizado através do site http://www.imprensaoficial.pr.gov.br

PORTARIA GEFIS Nº 896/2025

A Diretora Superintendente do Hospital Universitário de Londrina, no uso de suas atribuições, com fundamento no Ato Executívo nº 52/2023, art. 1° alínea "o", tendo em vista o disposto na legislação de licitações e contratos, em especial na Lei n° 8.666/93, e no art. 97, inc. III e art. 118 da Lei Estadual n° 15.608/07, nos arts. 72, 73 e 74 do Decreto Estadual n° 4.993/16, na Lei n° 14.133/21, em especial no seu art. 8°, § 3°, assim como seu respectivo regulamento, o Decreto n° 11.246/22; e ainda o Decreto Estadual n° 10.086/22, em seus arts. 10, 11 e 12, conforme forem aplicáveis, e ainda no contido em Instrução de Serviço da PROAF, resolve DESIGNAR os servidores responsáveis pela fiscalização e gestão contratual, conforme discriminação a seguir:

Contrato nº 639/2025 Pregão Eletrônico nº309/2024

Contratada: Diag Solution Artigos Médicos Ltda

Objeto: Fornecimento Parcelado de Materiais Laboratoriais Diversos (Micropipetador Automático, Alça de Platina, Micropipeta de Volume, Entre Outros), Para Atender A Proaf-Uel, Hospital Veterinário-Uel e Hospital Universitário de Londrina.

GESTOR:

Servidor Danielle Venturini
Matricula 0407067
E-mail daniventurini@uel.br

Servidor Juliana Ramos da Silva
Matricula 1020039
E-mail jramossv@uel.br

Servidor Adelaine Rodrigues Oliveira
Matricula 0111195
E-mail adelaine@uel.br

Servidor Ulisses de Padua Pereira
Matricula 2100276
E-mail upaduapereira@uel.br

FISCAL:

Tipo Contrato Fiscal Administrativo
Servidor Eduardo Rogerio Mendes
Matricula 0510507
E-mail eduardorogerio@uel.br

Tipo Contrato Fiscal Setorial
Servidor Fernanda Novaes Moreno Brancalion
Matricula 0607525
E-mail fernandamoreno@uel.br

Tipo Contrato Fiscal Administrativo
Servidor Marsileni Pelisson
Matricula 1321522
E-mail marsileni@uel.br

Tipo Contrato Fiscal Setorial
Servidor Leticia Lima Colinete Costa
Matricula 1214486
E-mail leticiacosta@uel.br

Tipo Contrato Fiscal Administrativo
Servidor Claudemir Caetano
Matricula 0307033
E-mail claudemirc@uel.br

As atribuições do gestor e do fiscal devem ser desempenhadas conforme Instrução de Serviço da PROAF.
Esta Portaria entra em vigor na data do início da vigência do contrato, revogadas disposições em contrário.

Hospital Universitário de Londrina,28 Abril 2025

Iara Aparecida de Oliveira Secco

Superintendente do Hospital Universitário de Londrina/UEL

PORTARIA GEFIS Nº 897/2025

A Diretora Superintendente do Hospital Universitário de Londrina, no uso de suas atribuições, com fundamento no Ato Executívo nº 52/2023, art. 1° alínea "o", tendo em vista o disposto na legislação de licitações e contratos, em especial na Lei n° 8.666/93, e no art. 97, inc. III e art. 118 da Lei Estadual n° 15.608/07, nos arts. 72, 73 e 74 do Decreto Estadual n° 4.993/16, na Lei n° 14.133/21, em especial no seu art. 8°, § 3°, assim como seu respectivo regulamento, o Decreto n° 11.246/22; e ainda o Decreto Estadual n° 10.086/22, em seus arts. 10, 11 e 12, conforme forem aplicáveis, e ainda no contido em Instrução de Serviço da PROAF, resolve DESIGNAR os servidores responsáveis pela fiscalização e gestão contratual, conforme discriminação a seguir:

Contrato nº 640/2025 Pregão Eletrônico nº309/2024

Contratada: Solabor Produtos Para Laboratórios Ltda

Objeto: Fornecimento Parcelado de Materiais Laboratoriais Diversos (Micropipetador Automático, Alça de Platina, Micropipeta de Volume, Entre Outros), Para Atender A Proaf-Uel, Hospital Veterinário-Uel e Hospital Universitário de Londrina.

GESTOR:

Servidor Adelaine Rodrigues Oliveira
Matricula 0111195
E-mail adelaine@uel.br

Servidor Ulisses de Padua Pereira
Matricula 2100276
E-mail upaduapereira@uel.br

FISCAL:

Tipo Contrato Fiscal Administrativo
Servidor Eduardo Rogerio Mendes
Matricula 0510507
E-mail eduardorogerio@uel.br

Tipo Contrato Fiscal Setorial
Servidor Fernanda Novaes Moreno Brancalion
Matricula 0607525
E-mail fernandamoreno@uel.br

Tipo Contrato Fiscal Setorial
Servidor Leticia Lima Colinete Costa
Matricula 1214486
E-mail leticiacosta@uel.br

As atribuições do gestor e do fiscal devem ser desempenhadas conforme Instrução de Serviço da PROAF.
Esta Portaria entra em vigor na data do início da vigência do contrato, revogadas disposições em contrário.

Hospital Universitário de Londrina,28 Abril 2025

Iara Aparecida de Oliveira Secco

Superintendente do Hospital Universitário de Londrina/UEL

PORTARIA GEFIS Nº 898/2025

A Diretora Superintendente do Hospital Universitário de Londrina, no uso de suas atribuições, com fundamento no Ato Executívo nº 52/2023, art. 1° alínea "o", tendo em vista o disposto na legislação de licitações e contratos, em especial na Lei n° 8.666/93, e no art. 97, inc. III e art. 118 da Lei Estadual n° 15.608/07, nos arts. 72, 73 e 74 do Decreto Estadual n° 4.993/16, na Lei n° 14.133/21, em especial no seu art. 8°, § 3°, assim como seu respectivo regulamento, o Decreto n° 11.246/22; e ainda o Decreto Estadual n° 10.086/22, em seus arts. 10, 11 e 12, conforme forem aplicáveis, e ainda no contido em Instrução de Serviço da PROAF, resolve DESIGNAR os servidores responsáveis pela fiscalização e gestão contratual, conforme discriminação a seguir:

Contrato nº 641/2025 Pregão Eletrônico nº309/2024

Contratada: Lab Vision - Comercio de Produtos Laboratoriais Ltda

Objeto: Fornecimento Parcelado de Materiais Laboratoriais Diversos (Micropipetador Automático, Alça de Platina, Micropipeta de Volume, Entre Outros), Para Atender A Proaf-Uel, Hospital Veterinário-Uel e Hospital Universitário de Londrina.

GESTOR:

Servidor Ulisses de Padua Pereira
Matricula 2100276
E-mail upaduapereira@uel.br

FISCAL:

Tipo Contrato Fiscal Administrativo
Servidor Eduardo Rogerio Mendes
Matricula 0510507
E-mail eduardorogerio@uel.br

As atribuições do gestor e do fiscal devem ser desempenhadas conforme Instrução de Serviço da PROAF.
Esta Portaria entra em vigor na data do início da vigência do contrato, revogadas disposições em contrário.

Hospital Universitário de Londrina,28 Abril 2025

Iara Aparecida de Oliveira Secco

Superintendente do Hospital Universitário de Londrina/UEL

PORTARIA GEFIS Nº 899/2025

A Diretora Superintendente do Hospital Universitário de Londrina, no uso de suas atribuições, com fundamento no Ato Executívo nº 52/2023, art. 1° alínea "o", tendo em vista o disposto na legislação de licitações e contratos, em especial na Lei n° 8.666/93, e no art. 97, inc. III e art. 118 da Lei Estadual n° 15.608/07, nos arts. 72, 73 e 74 do Decreto Estadual n° 4.993/16, na Lei n° 14.133/21, em especial no seu art. 8°, § 3°, assim como seu respectivo regulamento, o Decreto n° 11.246/22; e ainda o Decreto Estadual n° 10.086/22, em seus arts. 10, 11 e 12, conforme forem aplicáveis, e ainda no contido em Instrução de Serviço da PROAF, resolve DESIGNAR os servidores responsáveis pela fiscalização e

gestão contratual, conforme discriminação a seguir:

Contrato nº 642/2025 Pregão Eletrônico nº309/2024

Contratada: Biosigma Comércio de Produtos Hospitalares e Laboratoriais Ltda

Objeto: Fornecimento Parcelado de Materiais Laboratoriais Diversos (Micropipetador Automático, Alça de Platina, Micropipeta de Volume, Entre Outros), Para Atender A Proaf-Uel, Hospital Veterinário-Uel e Hospital Universitário de Londrina.

GESTOR:

Servidor Ulisses de Padua Pereira
Matricula 2100276
E-mail upaduapereira@uel.br

FISCAL:

Tipo Contrato Fiscal Administrativo
Servidor Claudia Cristina Boselli
Matricula 0310265
E-mail claudiaboselli@uel.br

As atribuições do gestor e do fiscal devem ser desempenhadas conforme Instrução de Serviço da PROAF.
Esta Portaria entra em vigor na data do início da vigência do contrato, revogadas disposições em contrário.

Hospital Universitário de Londrina,28 Abril 2025

Iara Aparecida de Oliveira Secco

Superintendente do Hospital Universitário de Londrina/UEL

PORTARIA GEFIS Nº 900/2025

A Diretora Superintendente do Hospital Universitário de Londrina, no uso de suas atribuições, com fundamento no Ato Executívo nº 52/2023, art. 1° alínea "o", tendo em vista o disposto na legislação de licitações e contratos, em especial na Lei n° 8.666/93, e no art. 97, inc. III e art. 118 da Lei Estadual n° 15.608/07, nos arts. 72, 73 e 74 do Decreto Estadual n° 4.993/16, na Lei n° 14.133/21, em especial no seu art. 8°, § 3°, assim como seu respectivo regulamento, o Decreto n° 11.246/22; e ainda o Decreto Estadual n° 10.086/22, em seus arts. 10, 11 e 12, conforme forem aplicáveis, e ainda no contido em Instrução de Serviço da PROAF, resolve DESIGNAR os servidores responsáveis pela fiscalização e gestão contratual, conforme discriminação a seguir:

Contrato nº 643/2025 Pregão Eletrônico nº309/2024

Contratada: Instrulabor Calibração e Manutenção Ltda

Objeto: Fornecimento Parcelado de Materiais Laboratoriais Diversos (Micropipetador Automático, Alça de Platina, Micropipeta de Volume, Entre Outros), Para Atender A Proaf-Uel, Hospital Veterinário-Uel e Hospital Universitário de Londrina.

GESTOR:

Servidor Adelaine Rodrigues Oliveira
Matricula 0111195
E-mail adelaine@uel.br

FISCAL:

Tipo Contrato Fiscal Setorial
Servidor Fernanda Novaes Moreno Brancalion
Matricula 0607525
E-mail fernandamoreno@uel.br

Tipo Contrato Fiscal Setorial
Servidor Leticia Lima Colinete Costa
Matricula 1214486
E-mail leticiacosta@uel.br

As atribuições do gestor e do fiscal devem ser desempenhadas conforme Instrução de Serviço da PROAF.
Esta Portaria entra em vigor na data do início da vigência do contrato, revogadas disposições em contrário.

Hospital Universitário de Londrina,28 Abril 2025

Iara Aparecida de Oliveira Secco

Superintendente do Hospital Universitário de Londrina/UEL

47726/2025

Diário OFICIAL Paraná

PORTARIA GEFIS Nº 546/2025

A Diretora Superintendente do Hospital Universitário de Londrina, no uso de suas atribuições, com fundamento no Ato Executívo nº 52/2023, art. 1° alínea "o", tendo em vista o disposto na legislação de licitações e contratos, em especial na Lei n° 8.666/93, e no art. 97, inc. III e art. 118 da Lei Estadual n° 15.608/07, nos arts. 72, 73 e 74 do Decreto Estadual n° 4.993/16, na Lei n° 14.133/21, em especial no seu art. 8°, § 3°, assim como seu respectivo regulamento, o Decreto n° 11.246/22; e ainda o Decreto Estadual n° 10.086/22, em seus arts. 10, 11 e 12, conforme forem aplicáveis, e ainda no contido em Instrução de Serviço da PROAF, resolve DESIGNAR os servidores responsáveis pela fiscalização e gestão contratual, conforme discriminação a seguir:

Contrato nº 909/2022 Chamamento Público nº4/2021

Contratada: Adivan Fernandes dos Santos

Objeto: Chamamento Publico Para Credenciamento de Técnico de Enfermagem Para O Hospital Universitário- Uel.

GESTOR:

Servidor Flavia Mendonça da Silva Oussaki
Matricula 0605352
E-mail flaviam@uel.br

FISCAL:

Tipo Contrato Fiscal de Contrato
Servidor Elisana Agatha Iakmiu Camargo Cabulon
Matricula 0513657
E-mail elisana@uel.br

As atribuições do gestor e do fiscal devem ser desempenhadas conforme Instrução de Serviço da PROAF.
Esta Portaria entra em vigor na data do início da vigência do contrato, revogadas disposições em contrário.

Hospital Universitário de Londrina,22 Abril 2025

Iara Aparecida de Oliveira Secco

Superintendente do Hospital Universitário de Londrina/UEL

PORTARIA GEFIS Nº 547/2025

A Diretora Superintendente do Hospital Universitário de Londrina, no uso de suas atribuições, com fundamento no Ato Executívo nº 52/2023, art. 1° alínea "o", tendo em vista o disposto na legislação de licitações e contratos, em especial na Lei n° 8.666/93, e no art. 97, inc. III e art. 118 da Lei Estadual n° 15.608/07, nos arts. 72, 73 e 74 do Decreto Estadual n° 4.993/16, na Lei n° 14.133/21, em especial no seu art. 8°, § 3°, assim como seu respectivo regulamento, o Decreto n° 11.246/22; e ainda o Decreto Estadual n° 10.086/22, em seus arts. 10, 11 e 12, conforme forem aplicáveis, e ainda no contido em Instrução de Serviço da PROAF, resolve DESIGNAR os servidores responsáveis pela fiscalização e gestão contratual, conforme discriminação a seguir:

Contrato nº 736/2022 Chamamento Público nº4/2021

Contratada: Adriana de Fatima Martins

Objeto: Chamamento Publico Para Credenciamento de Técnico de Enfermagem Para O Hospital Universitário- Uel.

GESTOR:

Servidor Flavia Mendonça da Silva Oussaki
Matricula 0605352
E-mail flaviam@uel.br

FISCAL:

Tipo Contrato Fiscal de Contrato
Servidor Elisana Agatha Iakmiu Camargo Cabulon
Matricula 0513657
E-mail elisana@uel.br

As atribuições do gestor e do fiscal devem ser desempenhadas conforme Instrução de Serviço da PROAF.
Esta Portaria entra em vigor na data do início da vigência do contrato, revogadas disposições em contrário.

Hospital Universitário de Londrina,22 Abril 2025

Iara Aparecida de Oliveira Secco

Superintendente do Hospital Universitário de Londrina/UEL

PORTARIA GEFIS Nº 548/2025

A Diretora Superintendente do Hospital Universitário de Londrina, no uso de suas atribuições, com fundamento no Ato Executívo nº 52/2023, art. 1° alínea "o", tendo em vista o disposto na legislação de licitações e contratos, em especial na Lei n° 8.666/93, e no art. 97, inc. III e art. 118 da Lei Estadual n° 15.608/07, nos arts. 72, 73 e 74 do Decreto Estadual n° 4.993/16, na Lei n° 14.133/21, em especial no seu art. 8°, § 3°, assim como seu respectivo regulamento, o Decreto n° 11.246/22; e ainda o Decreto Estadual n° 10.086/22, em seus arts. 10, 11 e 12, conforme forem aplicáveis, e ainda no contido em Instrução de Serviço da PROAF,

Diário Oficial Certificado Digitalmente
O Departamento de Imprensa Oficial do Estado do Paraná, da garantia de autenticidade deste documento, desde que visualizado através do site http://www.imprensaoficial.pr.gov.br

resolve DESIGNAR os servidores responsáveis pela fiscalização e gestão contratual, conforme discriminação a seguir:

Contrato nº 820/2021 Chamamento Público nº4/2021

Contratada: Adriana de Paula

Objeto: Chamamento Publico Para Credenciamento de Técnico de Enfermagem Para O Hospital Universitário- Uel.

GESTOR:

Servidor Flavia Mendonça da Silva Oussaki
Matricula 0605352
E-mail flaviam@uel.br

FISCAL:

Tipo Contrato Fiscal de Contrato
Servidor Elisana Agatha Iakmiu Camargo Cabulon
Matricula 0513657
E-mail elisana@uel.br

As atribuições do gestor e do fiscal devem ser desempenhadas conforme Instrução de Serviço da PROAF.
Esta Portaria entra em vigor na data do início da vigência do contrato, revogadas disposições em contrário.

Hospital Universitário de Londrina,22 Abril 2025

Iara Aparecida de Oliveira Secco

Superintendente do Hospital Universitário de Londrina/UEL

PORTARIA GEFIS Nº 549/2025

A Diretora Superintendente do Hospital Universitário de Londrina, no uso de suas atribuições, com fundamento no Ato Executívo nº 52/2023, art. 1° alínea "o", tendo em vista o disposto na legislação de licitações e contratos, em especial na Lei n° 8.666/93, e no art. 97, inc. III e art. 118 da Lei Estadual n° 15.608/07, nos arts. 72, 73 e 74 do Decreto Estadual n° 4.993/16, na Lei n° 14.133/21, em especial no seu art. 8°, § 3°, assim como seu respectivo regulamento, o Decreto n° 11.246/22; e ainda o Decreto Estadual n° 10.086/22, em seus arts. 10, 11 e 12, conforme forem aplicáveis, e ainda no contido em Instrução de Serviço da PROAF, resolve DESIGNAR os servidores responsáveis pela fiscalização e gestão contratual, conforme discriminação a seguir:

Contrato nº 605/2022 Chamamento Público nº4/2021

Contratada: Adriana de Souza Matos

Objeto: Chamamento Publico Para Credenciamento de Técnico de Enfermagem Para O Hospital Universitário- Uel.

GESTOR:

Servidor Flavia Mendonça da Silva Oussaki
Matricula 0605352
E-mail flaviam@uel.br

FISCAL:

Tipo Contrato Fiscal de Contrato
Servidor Elisana Agatha Iakmiu Camargo Cabulon
Matricula 0513657
E-mail elisana@uel.br

As atribuições do gestor e do fiscal devem ser desempenhadas conforme Instrução de Serviço da PROAF.
Esta Portaria entra em vigor na data do início da vigência do contrato, revogadas disposições em contrário.

Hospital Universitário de Londrina,22 Abril 2025

Iara Aparecida de Oliveira Secco

Superintendente do Hospital Universitário de Londrina/UEL

PORTARIA GEFIS Nº 550/2025

A Diretora Superintendente do Hospital Universitário de Londrina, no uso de suas atribuições, com fundamento no Ato Executívo nº 52/2023, art. 1° alínea "o", tendo em vista o disposto na legislação de licitações e contratos, em especial na Lei n° 8.666/93, e no art. 97, inc. III e art. 118 da Lei Estadual n° 15.608/07, nos arts. 72, 73 e 74 do Decreto Estadual n° 4.993/16, na Lei n° 14.133/21, em especial no seu art. 8°, § 3°, assim como seu respectivo regulamento, o Decreto n° 11.246/22; e ainda o Decreto Estadual n° 10.086/22, em seus arts. 10, 11 e 12, conforme forem aplicáveis, e ainda no contido em Instrução de Serviço da PROAF, resolve DESIGNAR os servidores responsáveis pela fiscalização e gestão contratual, conforme discriminação a seguir:

Contrato nº 821/2021 Chamamento Público nº4/2021

Contratada: Adriane Ilmer Campos

Objeto: Chamamento Publico Para Credenciamento de Técnico de Enfermagem Para O Hospital Universitário- Uel.

GESTOR:

Servidor Flavia Mendonça da Silva Oussaki
Matricula 0605352
E-mail flaviam@uel.br

FISCAL:

Tipo Contrato Fiscal de Contrato
Servidor Elisana Agatha Iakmiu Camargo Cabulon
Matricula 0513657
E-mail elisana@uel.br

As atribuições do gestor e do fiscal devem ser desempenhadas conforme Instrução de Serviço da PROAF.
Esta Portaria entra em vigor na data do início da vigência do contrato, revogadas disposições em contrário.

Hospital Universitário de Londrina,22 Abril 2025

Iara Aparecida de Oliveira Secco

Superintendente do Hospital Universitário de Londrina/UEL

PORTARIA GEFIS Nº 551/2025

A Diretora Superintendente do Hospital Universitário de Londrina, no uso de suas atribuições, com fundamento no Ato Executívo nº 52/2023, art. 1° alínea "o", tendo em vista o disposto na legislação de licitações e contratos, em especial na Lei n° 8.666/93, e no art. 97, inc. III e art. 118 da Lei Estadual n° 15.608/07, nos arts. 72, 73 e 74 do Decreto Estadual n° 4.993/16, na Lei n° 14.133/21, em especial no seu art. 8°, § 3°, assim como seu respectivo regulamento, o Decreto n° 11.246/22; e ainda o Decreto Estadual n° 10.086/22, em seus arts. 10, 11 e 12, conforme forem aplicáveis, e ainda no contido em Instrução de Serviço da PROAF, resolve DESIGNAR os servidores responsáveis pela fiscalização e gestão contratual, conforme discriminação a seguir:

Contrato nº 775/2022 Chamamento Público nº4/2021

Contratada: Adriele Soares Barbosa

Objeto: Chamamento Publico Para Credenciamento de Técnico de Enfermagem Para O Hospital Universitário- Uel.

GESTOR:

Servidor Flavia Mendonça da Silva Oussaki
Matricula 0605352
E-mail flaviam@uel.br

FISCAL:

Tipo Contrato Fiscal de Contrato
Servidor Elisana Agatha Iakmiu Camargo Cabulon
Matricula 0513657
E-mail elisana@uel.br

As atribuições do gestor e do fiscal devem ser desempenhadas conforme Instrução de Serviço da PROAF.
Esta Portaria entra em vigor na data do início da vigência do contrato, revogadas disposições em contrário.

Hospital Universitário de Londrina,22 Abril 2025

Iara Aparecida de Oliveira Secco

Superintendente do Hospital Universitário de Londrina/UEL

PORTARIA GEFIS Nº 552/2025

A Diretora Superintendente do Hospital Universitário de Londrina, no uso de suas atribuições, com fundamento no Ato Executívo nº 52/2023, art. 1° alínea "o", tendo em vista o disposto na legislação de licitações e contratos, em especial na Lei n° 8.666/93, e no art. 97, inc. III e art. 118 da Lei Estadual n° 15.608/07, nos arts. 72, 73 e 74 do Decreto Estadual n° 4.993/16, na Lei n° 14.133/21, em especial no seu art. 8°, § 3°, assim como seu respectivo regulamento, o Decreto n° 11.246/22; e ainda o Decreto Estadual n° 10.086/22, em seus arts. 10, 11 e 12, conforme forem aplicáveis, e ainda no contido em Instrução de Serviço da PROAF, resolve DESIGNAR os servidores responsáveis pela fiscalização e gestão contratual, conforme discriminação a seguir:

Contrato nº 803/2023 Chamamento Público nº4/2021

Contratada: Alan Felipe Boletti Silva

Objeto: Chamamento Publico Para Credenciamento de Técnico de Enfermagem Para O Hospital Universitário- Uel.

GESTOR:

Servidor Flavia Mendonça da Silva Oussaki
Matricula 0605352
E-mail flaviam@uel.br

FISCAL:

Tipo Contrato Fiscal de Contrato
Servidor Elisana Agatha Iakmiu Camargo Cabulon
Matricula 0513657
E-mail elisana@uel.br

As atribuições do gestor e do fiscal devem ser desempenhadas conforme Instrução de Serviço da PROAF.
Esta Portaria entra em vigor na data do início da vigência do contrato, revogadas disposições em contrário.

Hospital Universitário de Londrina,22 Abril 2025

Iara Aparecida de Oliveira Secco

Superintendente do Hospital Universitário de Londrina/UEL

PORTARIA GEFIS Nº 553/2025

A Diretora Superintendente do Hospital Universitário de Londrina, no uso de suas atribuições, com fundamento no Ato Executívo nº 52/2023, art. 1° alínea "o", tendo em vista o disposto na legislação de licitações e contratos, em especial na Lei n° 8.666/93, e no art. 97, inc. III e art. 118 da Lei Estadual n° 15.608/07, nos arts. 72, 73 e 74 do Decreto Estadual n° 4.993/16, na Lei n° 14.133/21, em especial no seu art. 8°, § 3°, assim como seu respectivo regulamento, o Decreto n° 11.246/22; e ainda o Decreto Estadual n° 10.086/22, em seus arts. 10, 11 e 12, conforme forem aplicáveis, e ainda no contido em Instrução de Serviço da PROAF, resolve DESIGNAR os servidores responsáveis pela fiscalização e gestão contratual, conforme discriminação a seguir:

Contrato nº 713/2023 Chamamento Público nº4/2021

Contratada: Alessandra da Silva Albino Tozzo

Objeto: Chamamento Publico Para Credenciamento de Técnico de Enfermagem Para O Hospital Universitário- Uel.

GESTOR:

Servidor Flavia Mendonça da Silva Oussaki
Matricula 0605352
E-mail flaviam@uel.br

FISCAL:

Tipo Contrato Fiscal de Contrato
Servidor Elisana Agatha Iakmiu Camargo Cabulon
Matricula 0513657
E-mail elisana@uel.br

As atribuições do gestor e do fiscal devem ser desempenhadas conforme Instrução de Serviço da PROAF.
Esta Portaria entra em vigor na data do início da vigência do contrato, revogadas disposições em contrário.

Hospital Universitário de Londrina,22 Abril 2025

Iara Aparecida de Oliveira Secco

Superintendente do Hospital Universitário de Londrina/UEL

PORTARIA GEFIS Nº 554/2025

A Diretora Superintendente do Hospital Universitário de Londrina, no uso de suas atribuições, com fundamento no Ato Executívo nº 52/2023, art. 1° alínea "o", tendo em vista o disposto na legislação de licitações e contratos, em especial na Lei n° 8.666/93, e no art. 97, inc. III e art. 118 da Lei Estadual n° 15.608/07, nos arts. 72, 73 e 74 do Decreto Estadual n° 4.993/16, na Lei n° 14.133/21, em especial no seu art. 8°, § 3°, assim como seu respectivo regulamento, o Decreto n° 11.246/22; e ainda o Decreto Estadual n° 10.086/22, em seus arts. 10, 11 e 12, conforme forem aplicáveis, e ainda no contido em Instrução de Serviço da PROAF, resolve DESIGNAR os servidores responsáveis pela fiscalização e gestão contratual, conforme discriminação a seguir:

Contrato nº 936/2023 Chamamento Público nº4/2021

Contratada: Alessandra Derwood Mills Duso

Objeto: Chamamento Publico Para Credenciamento de Técnico de Enfermagem Para O Hospital Universitário- Uel.

GESTOR:

Servidor Flavia Mendonça da Silva Oussaki
Matricula 0605352
E-mail flaviam@uel.br

FISCAL:

Tipo Contrato Fiscal de Contrato
Servidor Elisana Agatha Iakmiu Camargo Cabulon
Matricula 0513657
E-mail elisana@uel.br

As atribuições do gestor e do fiscal devem ser desempenhadas conforme Instrução de Serviço da PROAF.
Esta Portaria entra em vigor na data do início da vigência do contrato, revogadas disposições em contrário.

Hospital Universitário de Londrina,22 Abril 2025

Iara Aparecida de Oliveira Secco

Superintendente do Hospital Universitário de Londrina/UEL

PORTARIA GEFIS Nº 555/2025

A Diretora Superintendente do Hospital Universitário de Londrina, no uso de suas atribuições, com fundamento no Ato Executívo nº 52/2023, art. 1° alínea "o", tendo em vista o disposto na legislação de licitações e contratos, em especial na Lei n° 8.666/93, e no art. 97, inc. III e art. 118 da Lei Estadual n° 15.608/07, nos arts. 72, 73 e 74 do Decreto Estadual n° 4.993/16, na Lei n° 14.133/21, em especial no seu art. 8°, § 3°, assim como seu respectivo regulamento, o Decreto n° 11.246/22; e ainda o Decreto Estadual n° 10.086/22, em seus arts. 10, 11 e 12, conforme forem aplicáveis, e ainda no contido em Instrução de Serviço da PROAF, resolve DESIGNAR os servidores responsáveis pela fiscalização e gestão contratual, conforme discriminação a seguir:

Contrato nº 611/2023 Chamamento Público nº4/2021

Contratada: Alexsandra Viviane da Silva Martins

Objeto: Chamamento Publico Para Credenciamento de Técnico de Enfermagem Para O Hospital Universitário- Uel.

GESTOR:

Servidor Flavia Mendonça da Silva Oussaki
Matricula 0605352
E-mail flaviam@uel.br

FISCAL:

Tipo Contrato Fiscal de Contrato
Servidor Elisana Agatha Iakmiu Camargo Cabulon
Matricula 0513657
E-mail elisana@uel.br

As atribuições do gestor e do fiscal devem ser desempenhadas conforme Instrução de Serviço da PROAF.
Esta Portaria entra em vigor na data do início da vigência do contrato, revogadas disposições em contrário.

Hospital Universitário de Londrina,22 Abril 2025

Iara Aparecida de Oliveira Secco

Superintendente do Hospital Universitário de Londrina/UEL

PORTARIA GEFIS Nº 556/2025

A Diretora Superintendente do Hospital Universitário de Londrina, no uso de suas atribuições, com fundamento no Ato Executívo nº 52/2023, art. 1° alínea "o", tendo em vista o disposto na legislação de licitações e contratos, em especial na Lei n° 8.666/93, e no art. 97, inc. III e art. 118 da Lei Estadual n° 15.608/07, nos arts. 72, 73 e 74 do Decreto Estadual n° 4.993/16, na Lei n° 14.133/21, em especial no seu art. 8°, § 3°, assim como seu respectivo regulamento, o Decreto n° 11.246/22; e ainda o Decreto Estadual n° 10.086/22, em seus arts. 10, 11 e 12, conforme forem aplicáveis, e ainda no contido em Instrução de Serviço da PROAF, resolve DESIGNAR os servidores responsáveis pela fiscalização e gestão contratual, conforme discriminação a seguir:

Contrato nº 1236/2022 Chamamento Público nº4/2021

Contratada: Alicia Alves Bueno

Objeto: Chamamento Publico Para Credenciamento de Técnico de Enfermagem Para O Hospital Universitário- Uel.

GESTOR:

Servidor Flavia Mendonça da Silva Oussaki
Matricula 0605352
E-mail flaviam@uel.br

FISCAL:

Tipo Contrato Fiscal de Contrato
Servidor Elisana Agatha Iakmiu Camargo Cabulon
Matricula 0513657
E-mail elisana@uel.br

As atribuições do gestor e do fiscal devem ser desempenhadas conforme Instrução de Serviço da PROAF.
Esta Portaria entra em vigor na data do início da vigência do contrato, revogadas disposições em contrário.

Hospital Universitário de Londrina,22 Abril 2025

Iara Aparecida de Oliveira Secco

Superintendente do Hospital Universitário de Londrina/UEL

PORTARIA GEFIS Nº 557/2025

A Diretora Superintendente do Hospital Universitário de Londrina, no uso de suas atribuições, com fundamento no Ato Executívo nº 52/2023, art. 1° alínea "o", tendo em vista o disposto na legislação de licitações e contratos, em especial na Lei n° 8.666/93, e no art. 97, inc. III e art. 118 da Lei Estadual n° 15.608/07, nos arts. 72, 73 e 74 do Decreto Estadual n° 4.993/16, na Lei n° 14.133/21, em especial no seu art. 8°, § 3°, assim como seu respectivo regulamento, o Decreto n° 11.246/22; e ainda o Decreto Estadual n° 10.086/22, em seus arts. 10, 11 e 12, conforme forem aplicáveis, e ainda no contido em Instrução de Serviço da PROAF,

Diário Oficial Certificado Digitalmente
O Departamento de Imprensa Oficial do Estado do Paraná, da garantia de autenticidade deste documento, desde que visualizado através do site http://www.imprensaoficial.pr.gov.br

resolve DESIGNAR os servidores responsáveis pela fiscalização e gestão contratual, conforme discriminação a seguir:

Contrato nº 825/2021 Chamamento Público nº4/2021

Contratada: Aline Conceição Lopes dos Santos Casagrande

Objeto: Chamamento Publico Para Credenciamento de Técnico de Enfermagem Para O Hospital Universitário- Uel.

GESTOR:

Servidor Flavia Mendonça da Silva Oussaki
Matricula 0605352
E-mail flaviam@uel.br

FISCAL:

Tipo Contrato Fiscal de Contrato
Servidor Elisana Agatha Iakmiu Camargo Cabulon
Matricula 0513657
E-mail elisana@uel.br

As atribuições do gestor e do fiscal devem ser desempenhadas conforme Instrução de Serviço da PROAF.
Esta Portaria entra em vigor na data do início da vigência do contrato, revogadas disposições em contrário.

Hospital Universitário de Londrina,22 Abril 2025

Iara Aparecida de Oliveira Secco

Superintendente do Hospital Universitário de Londrina/UEL

PORTARIA GEFIS Nº 558/2025

A Diretora Superintendente do Hospital Universitário de Londrina, no uso de suas atribuições, com fundamento no Ato Executívo nº 52/2023, art. 1° alínea "o", tendo em vista o disposto na legislação de licitações e contratos, em especial na Lei n° 8.666/93, e no art. 97, inc. III e art. 118 da Lei Estadual n° 15.608/07, nos arts. 72, 73 e 74 do Decreto Estadual n° 4.993/16, na Lei n° 14.133/21, em especial no seu art. 8°, § 3°, assim como seu respectivo regulamento, o Decreto n° 11.246/22; e ainda o Decreto Estadual n° 10.086/22, em seus arts. 10, 11 e 12, conforme forem aplicáveis, e ainda no contido em Instrução de Serviço da PROAF, resolve DESIGNAR os servidores responsáveis pela fiscalização e gestão contratual, conforme discriminação a seguir:

Contrato nº 273/2023 Chamamento Público nº4/2021

Contratada: Aline Unt

Objeto: Chamamento Publico Para Credenciamento de Técnico de Enfermagem Para O Hospital Universitário- Uel.

GESTOR:

Servidor Flavia Mendonça da Silva Oussaki
Matricula 0605352
E-mail flaviam@uel.br

FISCAL:

Tipo Contrato Fiscal de Contrato
Servidor Elisana Agatha Iakmiu Camargo Cabulon
Matricula 0513657
E-mail elisana@uel.br

As atribuições do gestor e do fiscal devem ser desempenhadas conforme Instrução de Serviço da PROAF.
Esta Portaria entra em vigor na data do início da vigência do contrato, revogadas disposições em contrário.

Hospital Universitário de Londrina,22 Abril 2025

Iara Aparecida de Oliveira Secco

Superintendente do Hospital Universitário de Londrina/UEL

PORTARIA GEFIS Nº 559/2025

A Diretora Superintendente do Hospital Universitário de Londrina, no uso de suas atribuições, com fundamento no Ato Executívo nº 52/2023, art. 1° alínea "o", tendo em vista o disposto na legislação de licitações e contratos, em especial na Lei n° 8.666/93, e no art. 97, inc. III e art. 118 da Lei Estadual n° 15.608/07, nos arts. 72, 73 e 74 do Decreto Estadual n° 4.993/16, na Lei n° 14.133/21, em especial no seu art. 8°, § 3°, assim como seu respectivo regulamento, o Decreto n° 11.246/22; e ainda o Decreto Estadual n° 10.086/22, em seus arts. 10, 11 e 12, conforme forem aplicáveis, e ainda no contido em Instrução de Serviço da PROAF, resolve DESIGNAR os servidores responsáveis pela fiscalização e gestão contratual, conforme discriminação a seguir:

Contrato nº 1073/2023 Chamamento Público nº4/2021

Contratada: Amanda Cristina de Souza Negri

Objeto: Chamamento Publico Para Credenciamento de Técnico de Enfermagem Para O Hospital Universitário- Uel.

GESTOR:

Servidor Flavia Mendonça da Silva Oussaki
Matricula 0605352
E-mail flaviam@uel.br

FISCAL:

Tipo Contrato Fiscal de Contrato
Servidor Elisana Agatha Iakmiu Camargo Cabulon
Matricula 0513657
E-mail elisana@uel.br

As atribuições do gestor e do fiscal devem ser desempenhadas conforme Instrução de Serviço da PROAF.
Esta Portaria entra em vigor na data do início da vigência do contrato, revogadas disposições em contrário.

Hospital Universitário de Londrina,22 Abril 2025

Iara Aparecida de Oliveira Secco

Superintendente do Hospital Universitário de Londrina/UEL

PORTARIA GEFIS Nº 560/2025

A Diretora Superintendente do Hospital Universitário de Londrina, no uso de suas atribuições, com fundamento no Ato Executívo nº 52/2023, art. 1° alínea "o", tendo em vista o disposto na legislação de licitações e contratos, em especial na Lei n° 8.666/93, e no art. 97, inc. III e art. 118 da Lei Estadual n° 15.608/07, nos arts. 72, 73 e 74 do Decreto Estadual n° 4.993/16, na Lei n° 14.133/21, em especial no seu art. 8°, § 3°, assim como seu respectivo regulamento, o Decreto n° 11.246/22; e ainda o Decreto Estadual n° 10.086/22, em seus arts. 10, 11 e 12, conforme forem aplicáveis, e ainda no contido em Instrução de Serviço da PROAF, resolve DESIGNAR os servidores responsáveis pela fiscalização e gestão contratual, conforme discriminação a seguir:

Contrato nº 274/2023 Chamamento Público nº4/2021

Contratada: Ana Claudia de Souza

Objeto: Chamamento Publico Para Credenciamento de Técnico de Enfermagem Para O Hospital Universitário- Uel.

GESTOR:

Servidor Flavia Mendonça da Silva Oussaki
Matricula 0605352
E-mail flaviam@uel.br

FISCAL:

Tipo Contrato Fiscal de Contrato
Servidor Elisana Agatha Iakmiu Camargo Cabulon
Matricula 0513657
E-mail elisana@uel.br

As atribuições do gestor e do fiscal devem ser desempenhadas conforme Instrução de Serviço da PROAF.
Esta Portaria entra em vigor na data do início da vigência do contrato, revogadas disposições em contrário.

Hospital Universitário de Londrina,22 Abril 2025

Iara Aparecida de Oliveira Secco

Superintendente do Hospital Universitário de Londrina/UEL

PORTARIA GEFIS Nº 561/2025

A Diretora Superintendente do Hospital Universitário de Londrina, no uso de suas atribuições, com fundamento no Ato Executívo nº 52/2023, art. 1° alínea "o", tendo em vista o disposto na legislação de licitações e contratos, em especial na Lei n° 8.666/93, e no art. 97, inc. III e art. 118 da Lei Estadual n° 15.608/07, nos arts. 72, 73 e 74 do Decreto Estadual n° 4.993/16, na Lei n° 14.133/21, em especial no seu art. 8°, § 3°, assim como seu respectivo regulamento, o Decreto n° 11.246/22; e ainda o Decreto Estadual n° 10.086/22, em seus arts. 10, 11 e 12, conforme forem aplicáveis, e ainda no contido em Instrução de Serviço da PROAF, resolve DESIGNAR os servidores responsáveis pela fiscalização e gestão contratual, conforme discriminação a seguir:

Contrato nº 852/2022 Chamamento Público nº4/2021

Contratada: Ana Claudia Ferreira de Melo Costa

Objeto: Chamamento Publico Para Credenciamento de Técnico de Enfermagem Para O Hospital Universitário- Uel.

GESTOR:

Servidor Flavia Mendonça da Silva Oussaki
Matricula 0605352
E-mail flaviam@uel.br

FISCAL:

Tipo Contrato Fiscal de Contrato
Servidor Elisana Agatha Iakmiu Camargo Cabulon
Matricula 0513657
E-mail elisana@uel.br

As atribuições do gestor e do fiscal devem ser desempenhadas conforme Instrução de Serviço da PROAF.
Esta Portaria entra em vigor na data do início da vigência do contrato, revogadas disposições em contrário.

Hospital Universitário de Londrina,22 Abril 2025

Iara Aparecida de Oliveira Secco

Superintendente do Hospital Universitário de Londrina/UEL

PORTARIA GEFIS Nº 562/2025

A Diretora Superintendente do Hospital Universitário de Londrina, no uso de suas atribuições, com fundamento no Ato Executívo nº 52/2023, art. 1° alínea "o", tendo em vista o disposto na legislação de licitações e contratos, em especial na Lei n° 8.666/93, e no art. 97, inc. III e art. 118 da Lei Estadual n° 15.608/07, nos arts. 72, 73 e 74 do Decreto Estadual n° 4.993/16, na Lei n° 14.133/21, em especial no seu art. 8°, § 3°, assim como seu respectivo regulamento, o Decreto n° 11.246/22; e ainda o Decreto Estadual n° 10.086/22, em seus arts. 10, 11 e 12, conforme forem aplicáveis, e ainda no contido em Instrução de Serviço da PROAF, resolve DESIGNAR os servidores responsáveis pela fiscalização e gestão contratual, conforme discriminação a seguir:

Contrato nº 1074/2023 Chamamento Público nº4/2021

Contratada: Ana Claudia Francisca Padilha

Objeto: Chamamento Publico Para Credenciamento de Técnico de Enfermagem Para O Hospital Universitário- Uel.

GESTOR:

Servidor Flavia Mendonça da Silva Oussaki
Matricula 0605352
E-mail flaviam@uel.br

FISCAL:

Tipo Contrato Fiscal de Contrato
Servidor Elisana Agatha Iakmiu Camargo Cabulon
Matricula 0513657
E-mail elisana@uel.br

As atribuições do gestor e do fiscal devem ser desempenhadas conforme Instrução de Serviço da PROAF.
Esta Portaria entra em vigor na data do início da vigência do contrato, revogadas disposições em contrário.

Hospital Universitário de Londrina,22 Abril 2025

Iara Aparecida de Oliveira Secco

Superintendente do Hospital Universitário de Londrina/UEL

PORTARIA GEFIS Nº 563/2025

A Diretora Superintendente do Hospital Universitário de Londrina, no uso de suas atribuições, com fundamento no Ato Executívo nº 52/2023, art. 1° alínea "o", tendo em vista o disposto na legislação de licitações e contratos, em especial na Lei n° 8.666/93, e no art. 97, inc. III e art. 118 da Lei Estadual n° 15.608/07, nos arts. 72, 73 e 74 do Decreto Estadual n° 4.993/16, na Lei n° 14.133/21, em especial no seu art. 8°, § 3°, assim como seu respectivo regulamento, o Decreto n° 11.246/22; e ainda o Decreto Estadual n° 10.086/22, em seus arts. 10, 11 e 12, conforme forem aplicáveis, e ainda no contido em Instrução de Serviço da PROAF, resolve DESIGNAR os servidores responsáveis pela fiscalização e gestão contratual, conforme discriminação a seguir:

Contrato nº 939/2023 Chamamento Público nº4/2021

Contratada: Ana Cristina Martins Mendes Dutra

Objeto: Chamamento Publico Para Credenciamento de Técnico de Enfermagem Para O Hospital Universitário- Uel.

GESTOR:

Servidor Flavia Mendonça da Silva Oussaki
Matricula 0605352
E-mail flaviam@uel.br

FISCAL:

Tipo Contrato Fiscal de Contrato
Servidor Elisana Agatha Iakmiu Camargo Cabulon
Matricula 0513657
E-mail elisana@uel.br

As atribuições do gestor e do fiscal devem ser desempenhadas conforme Instrução de Serviço da PROAF.
Esta Portaria entra em vigor na data do início da vigência do contrato, revogadas disposições em contrário.

Hospital Universitário de Londrina,22 Abril 2025

Iara Aparecida de Oliveira Secco

Superintendente do Hospital Universitário de Londrina/UEL

PORTARIA GEFIS Nº 564/2025

A Diretora Superintendente do Hospital Universitário de Londrina, no uso de suas atribuições, com fundamento no Ato Executívo nº 52/2023, art. 1° alínea "o", tendo em vista o disposto na legislação de licitações e contratos, em especial na Lei n° 8.666/93, e no art. 97, inc. III e art. 118 da Lei Estadual n° 15.608/07, nos arts. 72, 73 e 74 do Decreto Estadual n° 4.993/16, na Lei n° 14.133/21, em especial no seu art. 8°, § 3°, assim como seu respectivo regulamento, o Decreto n° 11.246/22; e ainda o Decreto Estadual n° 10.086/22, em seus arts. 10, 11 e 12, conforme forem aplicáveis, e ainda no contido em Instrução de Serviço da PROAF, resolve DESIGNAR os servidores responsáveis pela fiscalização e gestão contratual, conforme discriminação a seguir:

Contrato nº 314/2023 Chamamento Público nº4/2021

Contratada: Ana Maria da Silva

Objeto: Chamamento Publico Para Credenciamento de Técnico de Enfermagem Para O Hospital Universitário- Uel.

GESTOR:

Servidor Flavia Mendonça da Silva Oussaki
Matricula 0605352
E-mail flaviam@uel.br

FISCAL:

Tipo Contrato Fiscal de Contrato
Servidor Elisana Agatha Iakmiu Camargo Cabulon
Matricula 0513657
E-mail elisana@uel.br

As atribuições do gestor e do fiscal devem ser desempenhadas conforme Instrução de Serviço da PROAF.
Esta Portaria entra em vigor na data do início da vigência do contrato, revogadas disposições em contrário.

Hospital Universitário de Londrina,22 Abril 2025

Iara Aparecida de Oliveira Secco

Superintendente do Hospital Universitário de Londrina/UEL

PORTARIA GEFIS Nº 565/2025

A Diretora Superintendente do Hospital Universitário de Londrina, no uso de suas atribuições, com fundamento no Ato Executívo nº 52/2023, art. 1° alínea "o", tendo em vista o disposto na legislação de licitações e contratos, em especial na Lei n° 8.666/93, e no art. 97, inc. III e art. 118 da Lei Estadual n° 15.608/07, nos arts. 72, 73 e 74 do Decreto Estadual n° 4.993/16, na Lei n° 14.133/21, em especial no seu art. 8°, § 3°, assim como seu respectivo regulamento, o Decreto n° 11.246/22; e ainda o Decreto Estadual n° 10.086/22, em seus arts. 10, 11 e 12, conforme forem aplicáveis, e ainda no contido em Instrução de Serviço da PROAF, resolve DESIGNAR os servidores responsáveis pela fiscalização e gestão contratual, conforme discriminação a seguir:

Contrato nº 714/2023 Chamamento Público nº4/2021

Contratada: Andressa Caroline de Oliveira

Objeto: Chamamento Publico Para Credenciamento de Técnico de Enfermagem Para O Hospital Universitário- Uel.

GESTOR:

Servidor Flavia Mendonça da Silva Oussaki
Matricula 0605352
E-mail flaviam@uel.br

FISCAL:

Tipo Contrato Fiscal de Contrato
Servidor Elisana Agatha Iakmiu Camargo Cabulon
Matricula 0513657
E-mail elisana@uel.br

As atribuições do gestor e do fiscal devem ser desempenhadas conforme Instrução de Serviço da PROAF.
Esta Portaria entra em vigor na data do início da vigência do contrato, revogadas disposições em contrário.

Hospital Universitário de Londrina,22 Abril 2025

Iara Aparecida de Oliveira Secco

Superintendente do Hospital Universitário de Londrina/UEL

PORTARIA GEFIS Nº 566/2025

A Diretora Superintendente do Hospital Universitário de Londrina, no uso de suas atribuições, com fundamento no Ato Executívo nº 52/2023, art. 1° alínea "o", tendo em vista o disposto na legislação de licitações e contratos, em especial na Lei n° 8.666/93, e no art. 97, inc. III e art. 118 da Lei Estadual n° 15.608/07, nos arts. 72, 73 e 74 do Decreto Estadual n° 4.993/16, na Lei n° 14.133/21, em especial no seu art. 8°, § 3°, assim como seu respectivo regulamento, o Decreto n° 11.246/22; e ainda o Decreto Estadual n° 10.086/22, em seus arts. 10, 11 e 12, conforme forem aplicáveis, e ainda no contido em Instrução de Serviço da PROAF,

Diário Oficial Certificado Digitalmente
O Departamento de Imprensa Oficial do Estado do Paraná, da garantia de autenticidade deste documento, desde que visualizado através do site http://www.imprensaoficial.pr.gov.br

resolve DESIGNAR os servidores responsáveis pela fiscalização e gestão contratual, conforme discriminação a seguir:

Contrato nº 737/2022 Chamamento Público nº4/2021

Contratada: Andreza Cristina Moreira dos Santos

Objeto: Chamamento Publico Para Credenciamento de Técnico de Enfermagem Para O Hospital Universitário- Uel.

GESTOR:

Servidor Flavia Mendonça da Silva Oussaki
Matricula 0605352
E-mail flaviam@uel.br

FISCAL:

Tipo Contrato Fiscal de Contrato
Servidor Elisana Agatha Iakmiu Camargo Cabulon
Matricula 0513657
E-mail elisana@uel.br

As atribuições do gestor e do fiscal devem ser desempenhadas conforme Instrução de Serviço da PROAF.
Esta Portaria entra em vigor na data do início da vigência do contrato, revogadas disposições em contrário.

Hospital Universitário de Londrina,22 Abril 2025

Iara Aparecida de Oliveira Secco

Superintendente do Hospital Universitário de Londrina/UEL

PORTARIA GEFIS Nº 567/2025

A Diretora Superintendente do Hospital Universitário de Londrina, no uso de suas atribuições, com fundamento no Ato Executívo nº 52/2023, art. 1° alínea "o", tendo em vista o disposto na legislação de licitações e contratos, em especial na Lei n° 8.666/93, e no art. 97, inc. III e art. 118 da Lei Estadual n° 15.608/07, nos arts. 72, 73 e 74 do Decreto Estadual n° 4.993/16, na Lei n° 14.133/21, em especial no seu art. 8°, § 3°, assim como seu respectivo regulamento, o Decreto n° 11.246/22; e ainda o Decreto Estadual n° 10.086/22, em seus arts. 10, 11 e 12, conforme forem aplicáveis, e ainda no contido em Instrução de Serviço da PROAF, resolve DESIGNAR os servidores responsáveis pela fiscalização e gestão contratual, conforme discriminação a seguir:

Contrato nº 1112/2021 Chamamento Público nº4/2021

Contratada: Angela Cristina Monico Martins

Objeto: Chamamento Publico Para Credenciamento de Técnico de Enfermagem Para O Hospital Universitário- Uel.

GESTOR:

Servidor Flavia Mendonça da Silva Oussaki
Matricula 0605352
E-mail flaviam@uel.br

FISCAL:

Tipo Contrato Fiscal de Contrato
Servidor Elisana Agatha Iakmiu Camargo Cabulon
Matricula 0513657
E-mail elisana@uel.br

As atribuições do gestor e do fiscal devem ser desempenhadas conforme Instrução de Serviço da PROAF.
Esta Portaria entra em vigor na data do início da vigência do contrato, revogadas disposições em contrário.

Hospital Universitário de Londrina,22 Abril 2025

Iara Aparecida de Oliveira Secco

Superintendente do Hospital Universitário de Londrina/UEL

PORTARIA GEFIS Nº 568/2025

A Diretora Superintendente do Hospital Universitário de Londrina, no uso de suas atribuições, com fundamento no Ato Executívo nº 52/2023, art. 1° alínea "o", tendo em vista o disposto na legislação de licitações e contratos, em especial na Lei n° 8.666/93, e no art. 97, inc. III e art. 118 da Lei Estadual n° 15.608/07, nos arts. 72, 73 e 74 do Decreto Estadual n° 4.993/16, na Lei n° 14.133/21, em especial no seu art. 8°, § 3°, assim como seu respectivo regulamento, o Decreto n° 11.246/22; e ainda o Decreto Estadual n° 10.086/22, em seus arts. 10, 11 e 12, conforme forem aplicáveis, e ainda no contido em Instrução de Serviço da PROAF, resolve DESIGNAR os servidores responsáveis pela fiscalização e gestão contratual, conforme discriminação a seguir:

Contrato nº 8/2023 Chamamento Público nº4/2021

Contratada: Angelica dos Santos Silva

Objeto: Chamamento Publico Para Credenciamento de Técnico de Enfermagem Para O Hospital Universitário- Uel.

GESTOR:

Servidor Flavia Mendonça da Silva Oussaki
Matricula 0605352
E-mail flaviam@uel.br

FISCAL:

Tipo Contrato Fiscal de Contrato
Servidor Elisana Agatha Iakmiu Camargo Cabulon
Matricula 0513657
E-mail elisana@uel.br

As atribuições do gestor e do fiscal devem ser desempenhadas conforme Instrução de Serviço da PROAF.
Esta Portaria entra em vigor na data do início da vigência do contrato, revogadas disposições em contrário.

Hospital Universitário de Londrina,22 Abril 2025

Iara Aparecida de Oliveira Secco

Superintendente do Hospital Universitário de Londrina/UEL

PORTARIA GEFIS Nº 569/2025

A Diretora Superintendente do Hospital Universitário de Londrina, no uso de suas atribuições, com fundamento no Ato Executívo nº 52/2023, art. 1° alínea "o", tendo em vista o disposto na legislação de licitações e contratos, em especial na Lei n° 8.666/93, e no art. 97, inc. III e art. 118 da Lei Estadual n° 15.608/07, nos arts. 72, 73 e 74 do Decreto Estadual n° 4.993/16, na Lei n° 14.133/21, em especial no seu art. 8°, § 3°, assim como seu respectivo regulamento, o Decreto n° 11.246/22; e ainda o Decreto Estadual n° 10.086/22, em seus arts. 10, 11 e 12, conforme forem aplicáveis, e ainda no contido em Instrução de Serviço da PROAF, resolve DESIGNAR os servidores responsáveis pela fiscalização e gestão contratual, conforme discriminação a seguir:

Contrato nº 833/2021 Chamamento Público nº4/2021

Contratada: Angelica Mayara Cardoso de Sá de Souza

Objeto: Chamamento Publico Para Credenciamento de Técnico de Enfermagem Para O Hospital Universitário- Uel.

GESTOR:

Servidor Flavia Mendonça da Silva Oussaki
Matricula 0605352
E-mail flaviam@uel.br

FISCAL:

Tipo Contrato Fiscal de Contrato
Servidor Elisana Agatha Iakmiu Camargo Cabulon
Matricula 0513657
E-mail elisana@uel.br

As atribuições do gestor e do fiscal devem ser desempenhadas conforme Instrução de Serviço da PROAF.
Esta Portaria entra em vigor na data do início da vigência do contrato, revogadas disposições em contrário.

Hospital Universitário de Londrina,22 Abril 2025

Iara Aparecida de Oliveira Secco

Superintendente do Hospital Universitário de Londrina/UEL

PORTARIA GEFIS Nº 570/2025

A Diretora Superintendente do Hospital Universitário de Londrina, no uso de suas atribuições, com fundamento no Ato Executívo nº 52/2023, art. 1° alínea "o", tendo em vista o disposto na legislação de licitações e contratos, em especial na Lei n° 8.666/93, e no art. 97, inc. III e art. 118 da Lei Estadual n° 15.608/07, nos arts. 72, 73 e 74 do Decreto Estadual n° 4.993/16, na Lei n° 14.133/21, em especial no seu art. 8°, § 3°, assim como seu respectivo regulamento, o Decreto n° 11.246/22; e ainda o Decreto Estadual n° 10.086/22, em seus arts. 10, 11 e 12, conforme forem aplicáveis, e ainda no contido em Instrução de Serviço da PROAF, resolve DESIGNAR os servidores responsáveis pela fiscalização e gestão contratual, conforme discriminação a seguir:

Contrato nº 738/2022 Chamamento Público nº4/2021

Contratada: Angelita de Gasperi

Objeto: Chamamento Publico Para Credenciamento de Técnico de Enfermagem Para O Hospital Universitário- Uel.

GESTOR:

Servidor Flavia Mendonça da Silva Oussaki
Matricula 0605352
E-mail flaviam@uel.br

FISCAL:

Tipo Contrato Fiscal de Contrato
Servidor Elisana Agatha Iakmiu Camargo Cabulon
Matricula 0513657
E-mail elisana@uel.br

As atribuições do gestor e do fiscal devem ser desempenhadas conforme Instrução de Serviço da PROAF.
Esta Portaria entra em vigor na data do início da vigência do contrato, revogadas disposições em contrário.

Hospital Universitário de Londrina,22 Abril 2025

Iara Aparecida de Oliveira Secco

Superintendente do Hospital Universitário de Londrina/UEL

PORTARIA GEFIS Nº 571/2025

A Diretora Superintendente do Hospital Universitário de Londrina, no uso de suas atribuições, com fundamento no Ato Executívo nº 52/2023, art. 1° alínea "o", tendo em vista o disposto na legislação de licitações e contratos, em especial na Lei n° 8.666/93, e no art. 97, inc. III e art. 118 da Lei Estadual n° 15.608/07, nos arts. 72, 73 e 74 do Decreto Estadual n° 4.993/16, na Lei n° 14.133/21, em especial no seu art. 8°, § 3°, assim como seu respectivo regulamento, o Decreto n° 11.246/22; e ainda o Decreto Estadual n° 10.086/22, em seus arts. 10, 11 e 12, conforme forem aplicáveis, e ainda no contido em Instrução de Serviço da PROAF, resolve DESIGNAR os servidores responsáveis pela fiscalização e gestão contratual, conforme discriminação a seguir:

Contrato nº 834/2021 Chamamento Público nº4/2021

Contratada: Antonia Luciana Bueno da Silva Kislki

Objeto: Chamamento Publico Para Credenciamento de Técnico de Enfermagem Para O Hospital Universitário- Uel.

GESTOR:

Servidor Flavia Mendonça da Silva Oussaki
Matricula 0605352
E-mail flaviam@uel.br

FISCAL:

Tipo Contrato Fiscal de Contrato
Servidor Elisana Agatha Iakmiu Camargo Cabulon
Matricula 0513657
E-mail elisana@uel.br

As atribuições do gestor e do fiscal devem ser desempenhadas conforme Instrução de Serviço da PROAF.
Esta Portaria entra em vigor na data do início da vigência do contrato, revogadas disposições em contrário.

Hospital Universitário de Londrina,22 Abril 2025

Iara Aparecida de Oliveira Secco

Superintendente do Hospital Universitário de Londrina/UEL

PORTARIA GEFIS Nº 572/2025

A Diretora Superintendente do Hospital Universitário de Londrina, no uso de suas atribuições, com fundamento no Ato Executívo nº 52/2023, art. 1° alínea "o", tendo em vista o disposto na legislação de licitações e contratos, em especial na Lei n° 8.666/93, e no art. 97, inc. III e art. 118 da Lei Estadual n° 15.608/07, nos arts. 72, 73 e 74 do Decreto Estadual n° 4.993/16, na Lei n° 14.133/21, em especial no seu art. 8°, § 3°, assim como seu respectivo regulamento, o Decreto n° 11.246/22; e ainda o Decreto Estadual n° 10.086/22, em seus arts. 10, 11 e 12, conforme forem aplicáveis, e ainda no contido em Instrução de Serviço da PROAF, resolve DESIGNAR os servidores responsáveis pela fiscalização e gestão contratual, conforme discriminação a seguir:

Contrato nº 835/2021 Chamamento Público nº4/2021

Contratada: Antonia Márcia Silva Santos

Objeto: Chamamento Publico Para Credenciamento de Técnico de Enfermagem Para O Hospital Universitário- Uel.

GESTOR:

Servidor Flavia Mendonça da Silva Oussaki
Matricula 0605352
E-mail flaviam@uel.br

FISCAL:

Tipo Contrato Fiscal de Contrato
Servidor Elisana Agatha Iakmiu Camargo Cabulon
Matricula 0513657
E-mail elisana@uel.br

As atribuições do gestor e do fiscal devem ser desempenhadas conforme Instrução de Serviço da PROAF.
Esta Portaria entra em vigor na data do início da vigência do contrato, revogadas disposições em contrário.

Hospital Universitário de Londrina,22 Abril 2025

Iara Aparecida de Oliveira Secco

Superintendente do Hospital Universitário de Londrina/UEL

PORTARIA GEFIS Nº 573/2025

A Diretora Superintendente do Hospital Universitário de Londrina, no uso de suas atribuições, com fundamento no Ato Executívo nº 52/2023, art. 1° alínea "o", tendo em vista o disposto na legislação de licitações e contratos, em especial na Lei n° 8.666/93, e no art. 97, inc. III e art. 118 da Lei Estadual n° 15.608/07, nos arts. 72, 73 e 74 do Decreto Estadual n° 4.993/16, na Lei n° 14.133/21, em especial no seu art. 8°, § 3°, assim como seu respectivo regulamento, o Decreto n° 11.246/22; e ainda o Decreto Estadual n° 10.086/22, em seus arts. 10, 11 e 12, conforme forem aplicáveis, e ainda no contido em Instrução de Serviço da PROAF, resolve DESIGNAR os servidores responsáveis pela fiscalização e gestão contratual, conforme discriminação a seguir:

Contrato nº 739/2022 Chamamento Público nº4/2021

Contratada: Ayane Caroline Mendes

Objeto: Chamamento Publico Para Credenciamento de Técnico de Enfermagem Para O Hospital Universitário- Uel.

GESTOR:

Servidor Flavia Mendonça da Silva Oussaki
Matricula 0605352
E-mail flaviam@uel.br

FISCAL:

Tipo Contrato Fiscal de Contrato
Servidor Elisana Agatha Iakmiu Camargo Cabulon
Matricula 0513657
E-mail elisana@uel.br

As atribuições do gestor e do fiscal devem ser desempenhadas conforme Instrução de Serviço da PROAF.
Esta Portaria entra em vigor na data do início da vigência do contrato, revogadas disposições em contrário.

Hospital Universitário de Londrina,22 Abril 2025

Iara Aparecida de Oliveira Secco

Superintendente do Hospital Universitário de Londrina/UEL

PORTARIA GEFIS Nº 574/2025

A Diretora Superintendente do Hospital Universitário de Londrina, no uso de suas atribuições, com fundamento no Ato Executívo nº 52/2023, art. 1° alínea "o", tendo em vista o disposto na legislação de licitações e contratos, em especial na Lei n° 8.666/93, e no art. 97, inc. III e art. 118 da Lei Estadual n° 15.608/07, nos arts. 72, 73 e 74 do Decreto Estadual n° 4.993/16, na Lei n° 14.133/21, em especial no seu art. 8°, § 3°, assim como seu respectivo regulamento, o Decreto n° 11.246/22; e ainda o Decreto Estadual n° 10.086/22, em seus arts. 10, 11 e 12, conforme forem aplicáveis, e ainda no contido em Instrução de Serviço da PROAF, resolve DESIGNAR os servidores responsáveis pela fiscalização e gestão contratual, conforme discriminação a seguir:

Contrato nº 474/2023 Chamamento Público nº4/2021

Contratada: Ayrton Barbosa de Souza

Objeto: Chamamento Publico Para Credenciamento de Técnico de Enfermagem Para O Hospital Universitário- Uel.

GESTOR:

Servidor Flavia Mendonça da Silva Oussaki
Matricula 0605352
E-mail flaviam@uel.br

FISCAL:

Tipo Contrato Fiscal de Contrato
Servidor Elisana Agatha Iakmiu Camargo Cabulon
Matricula 0513657
E-mail elisana@uel.br

As atribuições do gestor e do fiscal devem ser desempenhadas conforme Instrução de Serviço da PROAF.
Esta Portaria entra em vigor na data do início da vigência do contrato, revogadas disposições em contrário.

Hospital Universitário de Londrina,22 Abril 2025

Iara Aparecida de Oliveira Secco

Superintendente do Hospital Universitário de Londrina/UEL

PORTARIA GEFIS Nº 575/2025

A Diretora Superintendente do Hospital Universitário de Londrina, no uso de suas atribuições, com fundamento no Ato Executívo nº 52/2023, art. 1° alínea "o", tendo em vista o disposto na legislação de licitações e contratos, em especial na Lei n° 8.666/93, e no art. 97, inc. III e art. 118 da Lei Estadual n° 15.608/07, nos arts. 72, 73 e 74 do Decreto Estadual n° 4.993/16, na Lei n° 14.133/21, em especial no seu art. 8°, § 3°, assim como seu respectivo regulamento, o Decreto n° 11.246/22; e ainda o Decreto Estadual n° 10.086/22, em seus arts. 10, 11 e 12, conforme forem aplicáveis, e ainda no contido em Instrução de Serviço da PROAF, resolve DESIGNAR os servidores responsáveis pela fiscalização e

Diário Oficial Certificado Digitalmente
O Departamento de Imprensa Oficial do Estado do Paraná, da garantia de autenticidade deste documento, desde que visualizado através do site http://www.imprensaoficial.pr.gov.br

gestão contratual, conforme discriminação a seguir:

Contrato nº 629/2022 Chamamento Público nº4/2021

Contratada: Beatriz Emanueli da Silva Soares

Objeto: Chamamento Publico Para Credenciamento de Técnico de Enfermagem Para O Hospital Universitário- Uel.

GESTOR:

Servidor Flavia Mendonça da Silva Oussaki
Matricula 0605352
E-mail flaviam@uel.br

FISCAL:

Tipo Contrato Fiscal de Contrato
Servidor Elisana Agatha Iakmiu Camargo Cabulon
Matricula 0513657
E-mail elisana@uel.br

As atribuições do gestor e do fiscal devem ser desempenhadas conforme Instrução de Serviço da PROAF.
Esta Portaria entra em vigor na data do início da vigência do contrato, revogadas disposições em contrário.

Hospital Universitário de Londrina,22 Abril 2025

Iara Aparecida de Oliveira Secco

Superintendente do Hospital Universitário de Londrina/UEL

PORTARIA GEFIS Nº 576/2025

A Diretora Superintendente do Hospital Universitário de Londrina, no uso de suas atribuições, com fundamento no Ato Executívo nº 52/2023, art. 1° alínea "o", tendo em vista o disposto na legislação de licitações e contratos, em especial na Lei n° 8.666/93, e no art. 97, inc. III e art. 118 da Lei Estadual n° 15.608/07, nos arts. 72, 73 e 74 do Decreto Estadual n° 4.993/16, na Lei n° 14.133/21, em especial no seu art. 8°, § 3°, assim como seu respectivo regulamento, o Decreto n° 11.246/22; e ainda o Decreto Estadual n° 10.086/22, em seus arts. 10, 11 e 12, conforme forem aplicáveis, e ainda no contido em Instrução de Serviço da PROAF, resolve DESIGNAR os servidores responsáveis pela fiscalização e gestão contratual, conforme discriminação a seguir:

Contrato nº 778/2022 Chamamento Público nº4/2021

Contratada: Beatriz Parra Benedito Palhão

Objeto: Chamamento Publico Para Credenciamento de Técnico de Enfermagem Para O Hospital Universitário- Uel.

GESTOR:

Servidor Flavia Mendonça da Silva Oussaki
Matricula 0605352
E-mail flaviam@uel.br

FISCAL:

Tipo Contrato Fiscal de Contrato
Servidor Elisana Agatha Iakmiu Camargo Cabulon
Matricula 0513657
E-mail elisana@uel.br

As atribuições do gestor e do fiscal devem ser desempenhadas conforme Instrução de Serviço da PROAF.
Esta Portaria entra em vigor na data do início da vigência do contrato, revogadas disposições em contrário.

Hospital Universitário de Londrina,22 Abril 2025

Iara Aparecida de Oliveira Secco

Superintendente do Hospital Universitário de Londrina/UEL

PORTARIA GEFIS Nº 577/2025

A Diretora Superintendente do Hospital Universitário de Londrina, no uso de suas atribuições, com fundamento no Ato Executívo nº 52/2023, art. 1° alínea "o", tendo em vista o disposto na legislação de licitações e contratos, em especial na Lei n° 8.666/93, e no art. 97, inc. III e art. 118 da Lei Estadual n° 15.608/07, nos arts. 72, 73 e 74 do Decreto Estadual n° 4.993/16, na Lei n° 14.133/21, em especial no seu art. 8°, § 3°, assim como seu respectivo regulamento, o Decreto n° 11.246/22; e ainda o Decreto Estadual n° 10.086/22, em seus arts. 10, 11 e 12, conforme forem aplicáveis, e ainda no contido em Instrução de Serviço da PROAF, resolve DESIGNAR os servidores responsáveis pela fiscalização e gestão contratual, conforme discriminação a seguir:

Contrato nº 202/2023 Chamamento Público nº4/2021

Contratada: Bruna Dias de Souza

Objeto: Chamamento Publico Para Credenciamento de Técnico de Enfermagem Para O Hospital Universitário- Uel.

GESTOR:

Servidor Flavia Mendonça da Silva Oussaki
Matricula 0605352
E-mail flaviam@uel.br

FISCAL:

Tipo Contrato Fiscal de Contrato
Servidor Elisana Agatha Iakmiu Camargo Cabulon
Matricula 0513657
E-mail elisana@uel.br

As atribuições do gestor e do fiscal devem ser desempenhadas conforme Instrução de Serviço da PROAF.
Esta Portaria entra em vigor na data do início da vigência do contrato, revogadas disposições em contrário.

Hospital Universitário de Londrina,22 Abril 2025

Iara Aparecida de Oliveira Secco

Superintendente do Hospital Universitário de Londrina/UEL

PORTARIA GEFIS Nº 578/2025

A Diretora Superintendente do Hospital Universitário de Londrina, no uso de suas atribuições, com fundamento no Ato Executívo nº 52/2023, art. 1° alínea "o", tendo em vista o disposto na legislação de licitações e contratos, em especial na Lei n° 8.666/93, e no art. 97, inc. III e art. 118 da Lei Estadual n° 15.608/07, nos arts. 72, 73 e 74 do Decreto Estadual n° 4.993/16, na Lei n° 14.133/21, em especial no seu art. 8°, § 3°, assim como seu respectivo regulamento, o Decreto n° 11.246/22; e ainda o Decreto Estadual n° 10.086/22, em seus arts. 10, 11 e 12, conforme forem aplicáveis, e ainda no contido em Instrução de Serviço da PROAF, resolve DESIGNAR os servidores responsáveis pela fiscalização e gestão contratual, conforme discriminação a seguir:

Contrato nº 609/2022 Chamamento Público nº4/2021

Contratada: Caio Coutinho Gonçalves

Objeto: Chamamento Publico Para Credenciamento de Técnico de Enfermagem Para O Hospital Universitário- Uel.

GESTOR:

Servidor Flavia Mendonça da Silva Oussaki
Matricula 0605352
E-mail flaviam@uel.br

FISCAL:

Tipo Contrato Fiscal de Contrato
Servidor Elisana Agatha Iakmiu Camargo Cabulon
Matricula 0513657
E-mail elisana@uel.br

As atribuições do gestor e do fiscal devem ser desempenhadas conforme Instrução de Serviço da PROAF.
Esta Portaria entra em vigor na data do início da vigência do contrato, revogadas disposições em contrário.

Hospital Universitário de Londrina,22 Abril 2025

Iara Aparecida de Oliveira Secco

Superintendente do Hospital Universitário de Londrina/UEL

PORTARIA GEFIS Nº 579/2025

A Diretora Superintendente do Hospital Universitário de Londrina, no uso de suas atribuições, com fundamento no Ato Executívo nº 52/2023, art. 1° alínea "o", tendo em vista o disposto na legislação de licitações e contratos, em especial na Lei n° 8.666/93, e no art. 97, inc. III e art. 118 da Lei Estadual n° 15.608/07, nos arts. 72, 73 e 74 do Decreto Estadual n° 4.993/16, na Lei n° 14.133/21, em especial no seu art. 8°, § 3°, assim como seu respectivo regulamento, o Decreto n° 11.246/22; e ainda o Decreto Estadual n° 10.086/22, em seus arts. 10, 11 e 12, conforme forem aplicáveis, e ainda no contido em Instrução de Serviço da PROAF, resolve DESIGNAR os servidores responsáveis pela fiscalização e gestão contratual, conforme discriminação a seguir:

Contrato nº 630/2022 Chamamento Público nº4/2021

Contratada: Camila Muniz de Oliveira

Objeto: Chamamento Publico Para Credenciamento de Técnico de Enfermagem Para O Hospital Universitário- Uel.

GESTOR:

Servidor Flavia Mendonça da Silva Oussaki
Matricula 0605352
E-mail flaviam@uel.br

FISCAL:

Tipo Contrato Fiscal de Contrato
Servidor Elisana Agatha Iakmiu Camargo Cabulon
Matricula 0513657
E-mail elisana@uel.br

As atribuições do gestor e do fiscal devem ser desempenhadas

conforme Instrução de Serviço da PROAF.
Esta Portaria entra em vigor na data do início da vigência do contrato, revogadas disposições em contrário.

Hospital Universitário de Londrina,22 Abril 2025

Iara Aparecida de Oliveira Secco

Superintendente do Hospital Universitário de Londrina/UEL

PORTARIA GEFIS Nº 580/2025

A Diretora Superintendente do Hospital Universitário de Londrina, no uso de suas atribuições, com fundamento no Ato Executívo nº 52/2023, art. 1° alínea "o", tendo em vista o disposto na legislação de licitações e contratos, em especial na Lei n° 8.666/93, e no art. 97, inc. III e art. 118 da Lei Estadual n° 15.608/07, nos arts. 72, 73 e 74 do Decreto Estadual n° 4.993/16, na Lei n° 14.133/21, em especial no seu art. 8°, § 3°, assim como seu respectivo regulamento, o Decreto n° 11.246/22; e ainda o Decreto Estadual n° 10.086/22, em seus arts. 10, 11 e 12, conforme forem aplicáveis, e ainda no contido em Instrução de Serviço da PROAF, resolve DESIGNAR os servidores responsáveis pela fiscalização e gestão contratual, conforme discriminação a seguir:

Contrato nº 1076/2023 Chamamento Público nº4/2021

Contratada: Camila Ribeiro da Silva

Objeto: Chamamento Publico Para Credenciamento de Técnico de Enfermagem Para O Hospital Universitário- Uel.

GESTOR:

Servidor Flavia Mendonça da Silva Oussaki
Matricula 0605352
E-mail flaviam@uel.br

FISCAL:

Tipo Contrato Fiscal de Contrato
Servidor Elisana Agatha Iakmiu Camargo Cabulon
Matricula 0513657
E-mail elisana@uel.br

As atribuições do gestor e do fiscal devem ser desempenhadas conforme Instrução de Serviço da PROAF.
Esta Portaria entra em vigor na data do início da vigência do contrato, revogadas disposições em contrário.

Hospital Universitário de Londrina,22 Abril 2025

Iara Aparecida de Oliveira Secco

Superintendente do Hospital Universitário de Londrina/UEL

PORTARIA GEFIS Nº 581/2025

A Diretora Superintendente do Hospital Universitário de Londrina, no uso de suas atribuições, com fundamento no Ato Executívo nº 52/2023, art. 1° alínea "o", tendo em vista o disposto na legislação de licitações e contratos, em especial na Lei n° 8.666/93, e no art. 97, inc. III e art. 118 da Lei Estadual n° 15.608/07, nos arts. 72, 73 e 74 do Decreto Estadual n° 4.993/16, na Lei n° 14.133/21, em especial no seu art. 8°, § 3°, assim como seu respectivo regulamento, o Decreto n° 11.246/22; e ainda o Decreto Estadual n° 10.086/22, em seus arts. 10, 11 e 12, conforme forem aplicáveis, e ainda no contido em Instrução de Serviço da PROAF, resolve DESIGNAR os servidores responsáveis pela fiscalização e gestão contratual, conforme discriminação a seguir:

Contrato nº 1047/2022 Chamamento Público nº4/2021

Contratada: Carlos Henrique Ribeiro

Objeto: Chamamento Publico Para Credenciamento de Técnico de Enfermagem Para O Hospital Universitário- Uel.

GESTOR:

Servidor Flavia Mendonça da Silva Oussaki
Matricula 0605352
E-mail flaviam@uel.br

FISCAL:

Tipo Contrato Fiscal de Contrato
Servidor Elisana Agatha Iakmiu Camargo Cabulon
Matricula 0513657
E-mail elisana@uel.br

As atribuições do gestor e do fiscal devem ser desempenhadas conforme Instrução de Serviço da PROAF.
Esta Portaria entra em vigor na data do início da vigência do contrato, revogadas disposições em contrário.

Hospital Universitário de Londrina,22 Abril 2025

Iara Aparecida de Oliveira Secco

Superintendente do Hospital Universitário de Londrina/UEL

PORTARIA GEFIS Nº 582/2025

A Diretora Superintendente do Hospital Universitário de Londrina, no uso de suas atribuições, com fundamento no Ato Executívo nº 52/2023, art. 1° alínea "o", tendo em vista o disposto na legislação de licitações e contratos, em especial na Lei n° 8.666/93, e no art. 97, inc. III e art. 118 da Lei Estadual n° 15.608/07, nos arts. 72, 73 e 74 do Decreto Estadual n° 4.993/16, na Lei n° 14.133/21, em especial no seu art. 8°, § 3°, assim como seu respectivo regulamento, o Decreto n° 11.246/22; e ainda o Decreto Estadual n° 10.086/22, em seus arts. 10, 11 e 12, conforme forem aplicáveis, e ainda no contido em Instrução de Serviço da PROAF, resolve DESIGNAR os servidores responsáveis pela fiscalização e gestão contratual, conforme discriminação a seguir:

Contrato nº 842/2021 Chamamento Público nº4/2021

Contratada: Celina Gomes Luis

Objeto: Chamamento Publico Para Credenciamento de Técnico de Enfermagem Para O Hospital Universitário- Uel.

GESTOR:

Servidor Flavia Mendonça da Silva Oussaki
Matricula 0605352
E-mail flaviam@uel.br

FISCAL:

Tipo Contrato Fiscal de Contrato
Servidor Elisana Agatha Iakmiu Camargo Cabulon
Matricula 0513657
E-mail elisana@uel.br

As atribuições do gestor e do fiscal devem ser desempenhadas conforme Instrução de Serviço da PROAF.
Esta Portaria entra em vigor na data do início da vigência do contrato, revogadas disposições em contrário.

Hospital Universitário de Londrina,22 Abril 2025

Iara Aparecida de Oliveira Secco

Superintendente do Hospital Universitário de Londrina/UEL

PORTARIA GEFIS Nº 583/2025

A Diretora Superintendente do Hospital Universitário de Londrina, no uso de suas atribuições, com fundamento no Ato Executívo nº 52/2023, art. 1° alínea "o", tendo em vista o disposto na legislação de licitações e contratos, em especial na Lei n° 8.666/93, e no art. 97, inc. III e art. 118 da Lei Estadual n° 15.608/07, nos arts. 72, 73 e 74 do Decreto Estadual n° 4.993/16, na Lei n° 14.133/21, em especial no seu art. 8°, § 3°, assim como seu respectivo regulamento, o Decreto n° 11.246/22; e ainda o Decreto Estadual n° 10.086/22, em seus arts. 10, 11 e 12, conforme forem aplicáveis, e ainda no contido em Instrução de Serviço da PROAF, resolve DESIGNAR os servidores responsáveis pela fiscalização e gestão contratual, conforme discriminação a seguir:

Contrato nº 1065/2021 Chamamento Público nº4/2021

Contratada: Cezar Augusto de Almeida

Objeto: Chamamento Publico Para Credenciamento de Técnico de Enfermagem Para O Hospital Universitário- Uel.

GESTOR:

Servidor Flavia Mendonça da Silva Oussaki
Matricula 0605352
E-mail flaviam@uel.br

FISCAL:

Tipo Contrato Fiscal de Contrato
Servidor Elisana Agatha Iakmiu Camargo Cabulon
Matricula 0513657
E-mail elisana@uel.br

As atribuições do gestor e do fiscal devem ser desempenhadas conforme Instrução de Serviço da PROAF.
Esta Portaria entra em vigor na data do início da vigência do contrato, revogadas disposições em contrário.

Hospital Universitário de Londrina,23 Abril 2025

Iara Aparecida de Oliveira Secco

Superintendente do Hospital Universitário de Londrina/UEL

PORTARIA GEFIS Nº 584/2025

A Diretora Superintendente do Hospital Universitário de Londrina, no uso de suas atribuições, com fundamento no Ato Executívo nº 52/2023, art. 1° alínea "o", tendo em vista o disposto na legislação de licitações e contratos, em especial na Lei n° 8.666/93, e no art. 97, inc. III e art. 118 da Lei Estadual n° 15.608/07, nos arts. 72, 73 e 74 do Decreto Estadual n° 4.993/16, na Lei n° 14.133/21, em especial no seu art. 8°, § 3°, assim como seu respectivo regulamento, o Decreto n° 11.246/22; e ainda o Decreto Estadual n° 10.086/22, em seus arts. 10, 11 e 12, conforme forem aplicáveis, e ainda no contido em Instrução de Serviço da PROAF, resolve DESIGNAR os servidores responsáveis pela fiscalização e

Diário Oficial Certificado Digitalmente
O Departamento de Imprensa Oficial do Estado do Paraná, da garantia de autenticidade deste documento, desde que visualizado através do site http://www.imprensaoficial.pr.gov.br

gestão contratual, conforme discriminação a seguir:

Contrato nº 632/2022 Chamamento Público nº4/2021

Contratada: Claudia Aline Araujo de Freitas

Objeto: Chamamento Publico Para Credenciamento de Técnico de Enfermagem Para O Hospital Universitário- Uel.

GESTOR:

Servidor Flavia Mendonça da Silva Oussaki
Matricula 0605352
E-mail flaviam@uel.br

FISCAL:

Tipo Contrato Fiscal de Contrato
Servidor Elisana Agatha Iakmiu Camargo Cabulon
Matricula 0513657
E-mail elisana@uel.br

As atribuições do gestor e do fiscal devem ser desempenhadas conforme Instrução de Serviço da PROAF.
Esta Portaria entra em vigor na data do início da vigência do contrato, revogadas disposições em contrário.

Hospital Universitário de Londrina,22 Abril 2025

Iara Aparecida de Oliveira Secco

Superintendente do Hospital Universitário de Londrina/UEL

PORTARIA GEFIS Nº 585/2025

A Diretora Superintendente do Hospital Universitário de Londrina, no uso de suas atribuições, com fundamento no Ato Executívo nº 52/2023, art. 1° alínea "o", tendo em vista o disposto na legislação de licitações e contratos, em especial na Lei n° 8.666/93, e no art. 97, inc. III e art. 118 da Lei Estadual n° 15.608/07, nos arts. 72, 73 e 74 do Decreto Estadual n° 4.993/16, na Lei n° 14.133/21, em especial no seu art. 8°, § 3°, assim como seu respectivo regulamento, o Decreto n° 11.246/22; e ainda o Decreto Estadual n° 10.086/22, em seus arts. 10, 11 e 12, conforme forem aplicáveis, e ainda no contido em Instrução de Serviço da PROAF, resolve DESIGNAR os servidores responsáveis pela fiscalização e gestão contratual, conforme discriminação a seguir:

Contrato nº 12/2023 Chamamento Público nº4/2021

Contratada: Claudia Aparecida Bernardo Valero

Objeto: Chamamento Publico Para Credenciamento de Técnico de Enfermagem Para O Hospital Universitário- Uel.

GESTOR:

Servidor Flavia Mendonça da Silva Oussaki
Matricula 0605352
E-mail flaviam@uel.br

FISCAL:

Tipo Contrato Fiscal de Contrato
Servidor Elisana Agatha Iakmiu Camargo Cabulon
Matricula 0513657
E-mail elisana@uel.br

As atribuições do gestor e do fiscal devem ser desempenhadas conforme Instrução de Serviço da PROAF.
Esta Portaria entra em vigor na data do início da vigência do contrato, revogadas disposições em contrário.

Hospital Universitário de Londrina,22 Abril 2025

Iara Aparecida de Oliveira Secco

Superintendente do Hospital Universitário de Londrina/UEL

PORTARIA GEFIS Nº 586/2025

A Diretora Superintendente do Hospital Universitário de Londrina, no uso de suas atribuições, com fundamento no Ato Executívo nº 52/2023, art. 1° alínea "o", tendo em vista o disposto na legislação de licitações e contratos, em especial na Lei n° 8.666/93, e no art. 97, inc. III e art. 118 da Lei Estadual n° 15.608/07, nos arts. 72, 73 e 74 do Decreto Estadual n° 4.993/16, na Lei n° 14.133/21, em especial no seu art. 8°, § 3°, assim como seu respectivo regulamento, o Decreto n° 11.246/22; e ainda o Decreto Estadual n° 10.086/22, em seus arts. 10, 11 e 12, conforme forem aplicáveis, e ainda no contido em Instrução de Serviço da PROAF, resolve DESIGNAR os servidores responsáveis pela fiscalização e gestão contratual, conforme discriminação a seguir:

Contrato nº 315/2023 Chamamento Público nº4/2021

Contratada: Claudia Inês Carlos

Objeto: Chamamento Publico Para Credenciamento de Técnico de Enfermagem Para O Hospital Universitário- Uel.

GESTOR:

Servidor Flavia Mendonça da Silva Oussaki
Matricula 0605352
E-mail flaviam@uel.br

FISCAL:

Tipo Contrato Fiscal de Contrato
Servidor Elisana Agatha Iakmiu Camargo Cabulon
Matricula 0513657
E-mail elisana@uel.br

As atribuições do gestor e do fiscal devem ser desempenhadas conforme Instrução de Serviço da PROAF.
Esta Portaria entra em vigor na data do início da vigência do contrato, revogadas disposições em contrário.

Hospital Universitário de Londrina,22 Abril 2025

Iara Aparecida de Oliveira Secco

Superintendente do Hospital Universitário de Londrina/UEL

PORTARIA GEFIS Nº 587/2025

A Diretora Superintendente do Hospital Universitário de Londrina, no uso de suas atribuições, com fundamento no Ato Executívo nº 52/2023, art. 1° alínea "o", tendo em vista o disposto na legislação de licitações e contratos, em especial na Lei n° 8.666/93, e no art. 97, inc. III e art. 118 da Lei Estadual n° 15.608/07, nos arts. 72, 73 e 74 do Decreto Estadual n° 4.993/16, na Lei n° 14.133/21, em especial no seu art. 8°, § 3°, assim como seu respectivo regulamento, o Decreto n° 11.246/22; e ainda o Decreto Estadual n° 10.086/22, em seus arts. 10, 11 e 12, conforme forem aplicáveis, e ainda no contido em Instrução de Serviço da PROAF, resolve DESIGNAR os servidores responsáveis pela fiscalização e gestão contratual, conforme discriminação a seguir:

Contrato nº 910/2022 Chamamento Público nº4/2021

Contratada: Claudia Ribeiro da Rocha Farias

Objeto: Chamamento Publico Para Credenciamento de Técnico de Enfermagem Para O Hospital Universitário- Uel.

GESTOR:

Servidor Flavia Mendonça da Silva Oussaki
Matricula 0605352
E-mail flaviam@uel.br

FISCAL:

Tipo Contrato Fiscal de Contrato
Servidor Elisana Agatha Iakmiu Camargo Cabulon
Matricula 0513657
E-mail elisana@uel.br

As atribuições do gestor e do fiscal devem ser desempenhadas conforme Instrução de Serviço da PROAF.
Esta Portaria entra em vigor na data do início da vigência do contrato, revogadas disposições em contrário.

Hospital Universitário de Londrina,22 Abril 2025

Iara Aparecida de Oliveira Secco

Superintendente do Hospital Universitário de Londrina/UEL

PORTARIA GEFIS Nº 588/2025

A Diretora Superintendente do Hospital Universitário de Londrina, no uso de suas atribuições, com fundamento no Ato Executívo nº 52/2023, art. 1° alínea "o", tendo em vista o disposto na legislação de licitações e contratos, em especial na Lei n° 8.666/93, e no art. 97, inc. III e art. 118 da Lei Estadual n° 15.608/07, nos arts. 72, 73 e 74 do Decreto Estadual n° 4.993/16, na Lei n° 14.133/21, em especial no seu art. 8°, § 3°, assim como seu respectivo regulamento, o Decreto n° 11.246/22; e ainda o Decreto Estadual n° 10.086/22, em seus arts. 10, 11 e 12, conforme forem aplicáveis, e ainda no contido em Instrução de Serviço da PROAF, resolve DESIGNAR os servidores responsáveis pela fiscalização e gestão contratual, conforme discriminação a seguir:

Contrato nº 690/2022 Chamamento Público nº4/2021

Contratada: Claudinei Rodrigues dos Santos

Objeto: Chamamento Publico Para Credenciamento de Técnico de Enfermagem Para O Hospital Universitário- Uel.

GESTOR:

Servidor Flavia Mendonça da Silva Oussaki
Matricula 0605352
E-mail flaviam@uel.br

FISCAL:

Tipo Contrato Fiscal de Contrato
Servidor Elisana Agatha Iakmiu Camargo Cabulon
Matricula 0513657
E-mail elisana@uel.br

As atribuições do gestor e do fiscal devem ser desempenhadas

conforme Instrução de Serviço da PROAF.
Esta Portaria entra em vigor na data do início da vigência do contrato, revogadas disposições em contrário.

Hospital Universitário de Londrina,22 Abril 2025

Iara Aparecida de Oliveira Secco

Superintendente do Hospital Universitário de Londrina/UEL

PORTARIA GEFIS Nº 589/2025

A Diretora Superintendente do Hospital Universitário de Londrina, no uso de suas atribuições, com fundamento no Ato Executívo nº 52/2023, art. 1° alínea "o", tendo em vista o disposto na legislação de licitações e contratos, em especial na Lei n° 8.666/93, e no art. 97, inc. III e art. 118 da Lei Estadual n° 15.608/07, nos arts. 72, 73 e 74 do Decreto Estadual n° 4.993/16, na Lei n° 14.133/21, em especial no seu art. 8°, § 3°, assim como seu respectivo regulamento, o Decreto n° 11.246/22; e ainda o Decreto Estadual n° 10.086/22, em seus arts. 10, 11 e 12, conforme forem aplicáveis, e ainda no contido em Instrução de Serviço da PROAF, resolve DESIGNAR os servidores responsáveis pela fiscalização e gestão contratual, conforme discriminação a seguir:

Contrato nº 610/2022 Chamamento Público nº4/2021

Contratada: Cleber Valentim Menezes

Objeto: Chamamento Publico Para Credenciamento de Técnico de Enfermagem Para O Hospital Universitário- Uel.

GESTOR:

Servidor Flavia Mendonça da Silva Oussaki
Matricula 0605352
E-mail flaviam@uel.br

FISCAL:

Tipo Contrato Fiscal de Contrato
Servidor Elisana Agatha Iakmiu Camargo Cabulon
Matricula 0513657
E-mail elisana@uel.br

As atribuições do gestor e do fiscal devem ser desempenhadas conforme Instrução de Serviço da PROAF.
Esta Portaria entra em vigor na data do início da vigência do contrato, revogadas disposições em contrário.

Hospital Universitário de Londrina,22 Abril 2025

Iara Aparecida de Oliveira Secco

Superintendente do Hospital Universitário de Londrina/UEL

PORTARIA GEFIS Nº 590/2025

A Diretora Superintendente do Hospital Universitário de Londrina, no uso de suas atribuições, com fundamento no Ato Executívo nº 52/2023, art. 1° alínea "o", tendo em vista o disposto na legislação de licitações e contratos, em especial na Lei n° 8.666/93, e no art. 97, inc. III e art. 118 da Lei Estadual n° 15.608/07, nos arts. 72, 73 e 74 do Decreto Estadual n° 4.993/16, na Lei n° 14.133/21, em especial no seu art. 8°, § 3°, assim como seu respectivo regulamento, o Decreto n° 11.246/22; e ainda o Decreto Estadual n° 10.086/22, em seus arts. 10, 11 e 12, conforme forem aplicáveis, e ainda no contido em Instrução de Serviço da PROAF, resolve DESIGNAR os servidores responsáveis pela fiscalização e gestão contratual, conforme discriminação a seguir:

Contrato nº 633/2022 Chamamento Público nº4/2021

Contratada: Clecia Pereira Neves

Objeto: Chamamento Publico Para Credenciamento de Técnico de Enfermagem Para O Hospital Universitário- Uel.

GESTOR:

Servidor Flavia Mendonça da Silva Oussaki
Matricula 0605352
E-mail flaviam@uel.br

FISCAL:

Tipo Contrato Fiscal de Contrato
Servidor Elisana Agatha Iakmiu Camargo Cabulon
Matricula 0513657
E-mail elisana@uel.br

As atribuições do gestor e do fiscal devem ser desempenhadas conforme Instrução de Serviço da PROAF.
Esta Portaria entra em vigor na data do início da vigência do contrato, revogadas disposições em contrário.

Hospital Universitário de Londrina,22 Abril 2025

Iara Aparecida de Oliveira Secco

Superintendente do Hospital Universitário de Londrina/UEL

PORTARIA GEFIS Nº 591/2025

A Diretora Superintendente do Hospital Universitário de Londrina, no uso de suas atribuições, com fundamento no Ato Executívo nº 52/2023, art. 1° alínea "o", tendo em vista o disposto na legislação de licitações e contratos, em especial na Lei n° 8.666/93, e no art. 97, inc. III e art. 118 da Lei Estadual n° 15.608/07, nos arts. 72, 73 e 74 do Decreto Estadual n° 4.993/16, na Lei n° 14.133/21, em especial no seu art. 8°, § 3°, assim como seu respectivo regulamento, o Decreto n° 11.246/22; e ainda o Decreto Estadual n° 10.086/22, em seus arts. 10, 11 e 12, conforme forem aplicáveis, e ainda no contido em Instrução de Serviço da PROAF, resolve DESIGNAR os servidores responsáveis pela fiscalização e gestão contratual, conforme discriminação a seguir:

Contrato nº 1077/2023 Chamamento Público nº4/2021

Contratada: Clerys Gabriel da Silva Oliveira dos Reis

Objeto: Chamamento Publico Para Credenciamento de Técnico de Enfermagem Para O Hospital Universitário- Uel.

GESTOR:

Servidor Flavia Mendonça da Silva Oussaki
Matricula 0605352
E-mail flaviam@uel.br

FISCAL:

Tipo Contrato Fiscal de Contrato
Servidor Elisana Agatha Iakmiu Camargo Cabulon
Matricula 0513657
E-mail elisana@uel.br

As atribuições do gestor e do fiscal devem ser desempenhadas conforme Instrução de Serviço da PROAF.
Esta Portaria entra em vigor na data do início da vigência do contrato, revogadas disposições em contrário.

Hospital Universitário de Londrina,22 Abril 2025

Iara Aparecida de Oliveira Secco

Superintendente do Hospital Universitário de Londrina/UEL

PORTARIA GEFIS Nº 592/2025

A Diretora Superintendente do Hospital Universitário de Londrina, no uso de suas atribuições, com fundamento no Ato Executívo nº 52/2023, art. 1° alínea "o", tendo em vista o disposto na legislação de licitações e contratos, em especial na Lei n° 8.666/93, e no art. 97, inc. III e art. 118 da Lei Estadual n° 15.608/07, nos arts. 72, 73 e 74 do Decreto Estadual n° 4.993/16, na Lei n° 14.133/21, em especial no seu art. 8°, § 3°, assim como seu respectivo regulamento, o Decreto n° 11.246/22; e ainda o Decreto Estadual n° 10.086/22, em seus arts. 10, 11 e 12, conforme forem aplicáveis, e ainda no contido em Instrução de Serviço da PROAF, resolve DESIGNAR os servidores responsáveis pela fiscalização e gestão contratual, conforme discriminação a seguir:

Contrato nº 634/2022 Chamamento Público nº4/2021

Contratada: Cristian Alves Barreto Batista

Objeto: Chamamento Publico Para Credenciamento de Técnico de Enfermagem Para O Hospital Universitário- Uel.

GESTOR:

Servidor Flavia Mendonça da Silva Oussaki
Matricula 0605352
E-mail flaviam@uel.br

FISCAL:

Tipo Contrato Fiscal de Contrato
Servidor Elisana Agatha Iakmiu Camargo Cabulon
Matricula 0513657
E-mail elisana@uel.br

As atribuições do gestor e do fiscal devem ser desempenhadas conforme Instrução de Serviço da PROAF.
Esta Portaria entra em vigor na data do início da vigência do contrato, revogadas disposições em contrário.

Hospital Universitário de Londrina,22 Abril 2025

Iara Aparecida de Oliveira Secco

Superintendente do Hospital Universitário de Londrina/UEL

PORTARIA GEFIS Nº 593/2025

A Diretora Superintendente do Hospital Universitário de Londrina, no uso de suas atribuições, com fundamento no Ato Executívo nº 52/2023, art. 1° alínea "o", tendo em vista o disposto na legislação de licitações e contratos, em especial na Lei n° 8.666/93, e no art. 97, inc. III e art. 118 da Lei Estadual n° 15.608/07, nos arts. 72, 73 e 74 do Decreto Estadual n° 4.993/16, na Lei n° 14.133/21, em especial no seu art. 8°, § 3°, assim como seu respectivo regulamento, o Decreto n° 11.246/22; e ainda o Decreto Estadual n° 10.086/22, em seus arts. 10, 11 e 12, conforme forem aplicáveis, e ainda no contido em Instrução de Serviço da PROAF,

Diário Oficial Certificado Digitalmente
O Departamento de Imprensa Oficial do Estado do Paraná, da garantia de autenticidade deste documento, desde que visualizado através do site http://www.imprensaoficial.pr.gov.br

resolve DESIGNAR os servidores responsáveis pela fiscalização e gestão contratual, conforme discriminação a seguir:

Contrato nº 849/2021 Chamamento Público nº4/2021

Contratada: Cristiane de Jesus Pirola

Objeto: Chamamento Publico Para Credenciamento de Técnico de Enfermagem Para O Hospital Universitário- Uel.

GESTOR:

Servidor Flavia Mendonça da Silva Oussaki
Matricula 0605352
E-mail flaviam@uel.br

FISCAL:

Tipo Contrato Fiscal de Contrato
Servidor Elisana Agatha Iakmiu Camargo Cabulon
Matricula 0513657
E-mail elisana@uel.br

As atribuições do gestor e do fiscal devem ser desempenhadas conforme Instrução de Serviço da PROAF.
Esta Portaria entra em vigor na data do início da vigência do contrato, revogadas disposições em contrário.

Hospital Universitário de Londrina,22 Abril 2025

Iara Aparecida de Oliveira Secco

Superintendente do Hospital Universitário de Londrina/UEL

PORTARIA GEFIS Nº 594/2025

A Diretora Superintendente do Hospital Universitário de Londrina, no uso de suas atribuições, com fundamento no Ato Executívo nº 52/2023, art. 1° alínea "o", tendo em vista o disposto na legislação de licitações e contratos, em especial na Lei n° 8.666/93, e no art. 97, inc. III e art. 118 da Lei Estadual n° 15.608/07, nos arts. 72, 73 e 74 do Decreto Estadual n° 4.993/16, na Lei n° 14.133/21, em especial no seu art. 8°, § 3°, assim como seu respectivo regulamento, o Decreto n° 11.246/22; e ainda o Decreto Estadual n° 10.086/22, em seus arts. 10, 11 e 12, conforme forem aplicáveis, e ainda no contido em Instrução de Serviço da PROAF, resolve DESIGNAR os servidores responsáveis pela fiscalização e gestão contratual, conforme discriminação a seguir:

Contrato nº 851/2021 Chamamento Público nº4/2021

Contratada: Cristiani Tutya Salido

Objeto: Chamamento Publico Para Credenciamento de Técnico de Enfermagem Para O Hospital Universitário- Uel.

GESTOR:

Servidor Flavia Mendonça da Silva Oussaki
Matricula 0605352
E-mail flaviam@uel.br

FISCAL:

Tipo Contrato Fiscal de Contrato
Servidor Elisana Agatha Iakmiu Camargo Cabulon
Matricula 0513657
E-mail elisana@uel.br

As atribuições do gestor e do fiscal devem ser desempenhadas conforme Instrução de Serviço da PROAF.
Esta Portaria entra em vigor na data do início da vigência do contrato, revogadas disposições em contrário.

Hospital Universitário de Londrina,22 Abril 2025

Iara Aparecida de Oliveira Secco

Superintendente do Hospital Universitário de Londrina/UEL

PORTARIA GEFIS Nº 589/2025

A Diretora Superintendente do Hospital Universitário de Londrina, no uso de suas atribuições, com fundamento no Ato Executívo nº 52/2023, art. 1° alínea "o", tendo em vista o disposto na legislação de licitações e contratos, em especial na Lei n° 8.666/93, e no art. 97, inc. III e art. 118 da Lei Estadual n° 15.608/07, nos arts. 72, 73 e 74 do Decreto Estadual n° 4.993/16, na Lei n° 14.133/21, em especial no seu art. 8°, § 3°, assim como seu respectivo regulamento, o Decreto n° 11.246/22; e ainda o Decreto Estadual n° 10.086/22, em seus arts. 10, 11 e 12, conforme forem aplicáveis, e ainda no contido em Instrução de Serviço da PROAF, resolve DESIGNAR os servidores responsáveis pela fiscalização e gestão contratual, conforme discriminação a seguir:

Contrato nº 610/2022 Chamamento Público nº4/2021

Contratada: Cleber Valentim Menezes

Objeto: Chamamento Publico Para Credenciamento de Técnico de Enfermagem Para O Hospital Universitário- Uel.

GESTOR:

Servidor Flavia Mendonça da Silva Oussaki
Matricula 0605352
E-mail flaviam@uel.br

FISCAL:

Tipo Contrato Fiscal de Contrato
Servidor Elisana Agatha Iakmiu Camargo Cabulon
Matricula 0513657
E-mail elisana@uel.br

As atribuições do gestor e do fiscal devem ser desempenhadas conforme Instrução de Serviço da PROAF.
Esta Portaria entra em vigor na data do início da vigência do contrato, revogadas disposições em contrário.

Hospital Universitário de Londrina,22 Abril 2025

Iara Aparecida de Oliveira Secco

Superintendente do Hospital Universitário de Londrina/UEL

PORTARIA GEFIS Nº 595/2025

A Diretora Superintendente do Hospital Universitário de Londrina, no uso de suas atribuições, com fundamento no Ato Executívo nº 52/2023, art. 1° alínea "o", tendo em vista o disposto na legislação de licitações e contratos, em especial na Lei n° 8.666/93, e no art. 97, inc. III e art. 118 da Lei Estadual n° 15.608/07, nos arts. 72, 73 e 74 do Decreto Estadual n° 4.993/16, na Lei n° 14.133/21, em especial no seu art. 8°, § 3°, assim como seu respectivo regulamento, o Decreto n° 11.246/22; e ainda o Decreto Estadual n° 10.086/22, em seus arts. 10, 11 e 12, conforme forem aplicáveis, e ainda no contido em Instrução de Serviço da PROAF, resolve DESIGNAR os servidores responsáveis pela fiscalização e gestão contratual, conforme discriminação a seguir:

Contrato nº 758/2023 Chamamento Público nº4/2021

Contratada: Leticia Ferreira

Objeto: Chamamento Publico Para Credenciamento de Técnico de Enfermagem Para O Hospital Universitário- Uel.

GESTOR:

Servidor Flavia Mendonça da Silva Oussaki
Matricula 0605352
E-mail flaviam@uel.br

FISCAL:

Tipo Contrato Fiscal de Contrato
Servidor Elisana Agatha Iakmiu Camargo Cabulon
Matricula 0513657
E-mail elisana@uel.br

As atribuições do gestor e do fiscal devem ser desempenhadas conforme Instrução de Serviço da PROAF.
Esta Portaria entra em vigor na data do início da vigência do contrato, revogadas disposições em contrário.

Hospital Universitário de Londrina,23 Abril 2025

Iara Aparecida de Oliveira Secco

Superintendente do Hospital Universitário de Londrina/UEL

PORTARIA GEFIS Nº 596/2025

A Diretora Superintendente do Hospital Universitário de Londrina, no uso de suas atribuições, com fundamento no Ato Executívo nº 52/2023, art. 1° alínea "o", tendo em vista o disposto na legislação de licitações e contratos, em especial na Lei n° 8.666/93, e no art. 97, inc. III e art. 118 da Lei Estadual n° 15.608/07, nos arts. 72, 73 e 74 do Decreto Estadual n° 4.993/16, na Lei n° 14.133/21, em especial no seu art. 8°, § 3°, assim como seu respectivo regulamento, o Decreto n° 11.246/22; e ainda o Decreto Estadual n° 10.086/22, em seus arts. 10, 11 e 12, conforme forem aplicáveis, e ainda no contido em Instrução de Serviço da PROAF, resolve DESIGNAR os servidores responsáveis pela fiscalização e gestão contratual, conforme discriminação a seguir:

Contrato nº 929/2021 Chamamento Público nº4/2021

Contratada: Ligia Maria Cerri de Oliveira

Objeto: Chamamento Publico Para Credenciamento de Técnico de Enfermagem Para O Hospital Universitário- Uel.

GESTOR:

Servidor Flavia Mendonça da Silva Oussaki
Matricula 0605352
E-mail flaviam@uel.br

FISCAL:

Tipo Contrato Fiscal de Contrato
Servidor Elisana Agatha Iakmiu Camargo Cabulon
Matricula 0513657
E-mail elisana@uel.br

As atribuições do gestor e do fiscal devem ser desempenhadas conforme Instrução de Serviço da PROAF.
Esta Portaria entra em vigor na data do início da vigência do contrato, revogadas disposições em contrário.

Hospital Universitário de Londrina,23 Abril 2025

Iara Aparecida de Oliveira Secco

Superintendente do Hospital Universitário de Londrina/UEL

PORTARIA GEFIS Nº 597/2025

A Diretora Superintendente do Hospital Universitário de Londrina, no uso de suas atribuições, com fundamento no Ato Executívo nº 52/2023, art. 1° alínea "o", tendo em vista o disposto na legislação de licitações e contratos, em especial na Lei n° 8.666/93, e no art. 97, inc. III e art. 118 da Lei Estadual n° 15.608/07, nos arts. 72, 73 e 74 do Decreto Estadual n° 4.993/16, na Lei n° 14.133/21, em especial no seu art. 8°, § 3°, assim como seu respectivo regulamento, o Decreto n° 11.246/22; e ainda o Decreto Estadual n° 10.086/22, em seus arts. 10, 11 e 12, conforme forem aplicáveis, e ainda no contido em Instrução de Serviço da PROAF, resolve DESIGNAR os servidores responsáveis pela fiscalização e gestão contratual, conforme discriminação a seguir:

Contrato nº 931/2021 Chamamento Público nº4/2021

Contratada: Lourdes Ferreira da Silva

Objeto: Chamamento Publico Para Credenciamento de Técnico de Enfermagem Para O Hospital Universitário- Uel.

GESTOR:

Servidor Flavia Mendonça da Silva Oussaki
Matricula 0605352
E-mail flaviam@uel.br

FISCAL:

Tipo Contrato Fiscal de Contrato
Servidor Elisana Agatha Iakmiu Camargo Cabulon
Matricula 0513657
E-mail elisana@uel.br

As atribuições do gestor e do fiscal devem ser desempenhadas conforme Instrução de Serviço da PROAF.
Esta Portaria entra em vigor na data do início da vigência do contrato, revogadas disposições em contrário.

Hospital Universitário de Londrina,23 Abril 2025

Iara Aparecida de Oliveira Secco

Superintendente do Hospital Universitário de Londrina/UEL

PORTARIA GEFIS Nº 598/2025

A Diretora Superintendente do Hospital Universitário de Londrina, no uso de suas atribuições, com fundamento no Ato Executívo nº 52/2023, art. 1° alínea "o", tendo em vista o disposto na legislação de licitações e contratos, em especial na Lei n° 8.666/93, e no art. 97, inc. III e art. 118 da Lei Estadual n° 15.608/07, nos arts. 72, 73 e 74 do Decreto Estadual n° 4.993/16, na Lei n° 14.133/21, em especial no seu art. 8°, § 3°, assim como seu respectivo regulamento, o Decreto n° 11.246/22; e ainda o Decreto Estadual n° 10.086/22, em seus arts. 10, 11 e 12, conforme forem aplicáveis, e ainda no contido em Instrução de Serviço da PROAF, resolve DESIGNAR os servidores responsáveis pela fiscalização e gestão contratual, conforme discriminação a seguir:

Contrato nº 954/2023 Chamamento Público nº4/2021

Contratada: Luan Pedro Uilli Costa

Objeto: Chamamento Publico Para Credenciamento de Técnico de Enfermagem Para O Hospital Universitário- Uel.

GESTOR:

Servidor Flavia Mendonça da Silva Oussaki
Matricula 0605352
E-mail flaviam@uel.br

FISCAL:

Tipo Contrato Fiscal de Contrato
Servidor Elisana Agatha Iakmiu Camargo Cabulon
Matricula 0513657
E-mail elisana@uel.br

As atribuições do gestor e do fiscal devem ser desempenhadas conforme Instrução de Serviço da PROAF.
Esta Portaria entra em vigor na data do início da vigência do contrato, revogadas disposições em contrário.

Hospital Universitário de Londrina,23 Abril 2025

Iara Aparecida de Oliveira Secco

Superintendente do Hospital Universitário de Londrina/UEL

PORTARIA GEFIS Nº 599/2025

A Diretora Superintendente do Hospital Universitário de Londrina, no uso de suas atribuições, com fundamento no Ato Executívo nº 52/2023, art. 1° alínea "o", tendo em vista o disposto na legislação de licitações e contratos, em especial na Lei n° 8.666/93, e no art. 97, inc. III e art. 118 da Lei Estadual n° 15.608/07, nos arts. 72, 73 e 74 do Decreto Estadual n° 4.993/16, na Lei n° 14.133/21, em especial no seu art. 8°, § 3°, assim como seu respectivo regulamento, o Decreto n° 11.246/22; e ainda o Decreto Estadual n° 10.086/22, em seus arts. 10, 11 e 12, conforme forem aplicáveis, e ainda no contido em Instrução de Serviço da PROAF, resolve DESIGNAR os servidores responsáveis pela fiscalização e gestão contratual, conforme discriminação a seguir:

Contrato nº 757/2022 Chamamento Público nº4/2021

Contratada: Luciana Aparecida Pereira

Objeto: Chamamento Publico Para Credenciamento de Técnico de Enfermagem Para O Hospital Universitário- Uel.

GESTOR:

Servidor Flavia Mendonça da Silva Oussaki
Matricula 0605352
E-mail flaviam@uel.br

FISCAL:

Tipo Contrato Fiscal de Contrato
Servidor Elisana Agatha Iakmiu Camargo Cabulon
Matricula 0513657
E-mail elisana@uel.br

As atribuições do gestor e do fiscal devem ser desempenhadas conforme Instrução de Serviço da PROAF.
Esta Portaria entra em vigor na data do início da vigência do contrato, revogadas disposições em contrário.

Hospital Universitário de Londrina,23 Abril 2025

Iara Aparecida de Oliveira Secco

Superintendente do Hospital Universitário de Londrina/UEL

PORTARIA GEFIS Nº 600/2025

A Diretora Superintendente do Hospital Universitário de Londrina, no uso de suas atribuições, com fundamento no Ato Executívo nº 52/2023, art. 1° alínea "o", tendo em vista o disposto na legislação de licitações e contratos, em especial na Lei n° 8.666/93, e no art. 97, inc. III e art. 118 da Lei Estadual n° 15.608/07, nos arts. 72, 73 e 74 do Decreto Estadual n° 4.993/16, na Lei n° 14.133/21, em especial no seu art. 8°, § 3°, assim como seu respectivo regulamento, o Decreto n° 11.246/22; e ainda o Decreto Estadual n° 10.086/22, em seus arts. 10, 11 e 12, conforme forem aplicáveis, e ainda no contido em Instrução de Serviço da PROAF, resolve DESIGNAR os servidores responsáveis pela fiscalização e gestão contratual, conforme discriminação a seguir:

Contrato nº 758/2022 Chamamento Público nº4/2021

Contratada: Luciana da Silva Melo

Objeto: Chamamento Publico Para Credenciamento de Técnico de Enfermagem Para O Hospital Universitário- Uel.

GESTOR:

Servidor Flavia Mendonça da Silva Oussaki
Matricula 0605352
E-mail flaviam@uel.br

FISCAL:

Tipo Contrato Fiscal de Contrato
Servidor Elisana Agatha Iakmiu Camargo Cabulon
Matricula 0513657
E-mail elisana@uel.br

As atribuições do gestor e do fiscal devem ser desempenhadas conforme Instrução de Serviço da PROAF.
Esta Portaria entra em vigor na data do início da vigência do contrato, revogadas disposições em contrário.

Hospital Universitário de Londrina,23 Abril 2025

Iara Aparecida de Oliveira Secco

Superintendente do Hospital Universitário de Londrina/UEL

PORTARIA GEFIS Nº 601/2025

A Diretora Superintendente do Hospital Universitário de Londrina, no uso de suas atribuições, com fundamento no Ato Executívo nº 52/2023, art. 1° alínea "o", tendo em vista o disposto na legislação de licitações e contratos, em especial na Lei n° 8.666/93, e no art. 97, inc. III e art. 118 da Lei Estadual n° 15.608/07, nos arts. 72, 73 e 74 do Decreto Estadual n° 4.993/16, na Lei n° 14.133/21, em especial no seu art. 8°, § 3°, assim como seu respectivo regulamento, o Decreto n° 11.246/22; e ainda o Decreto Estadual n° 10.086/22, em seus arts. 10, 11 e 12, conforme forem aplicáveis, e ainda no contido em Instrução de Serviço da PROAF,

Diário Oficial Certificado Digitalmente
O Departamento de Imprensa Oficial do Estado do Paraná, da garantia de autenticidade deste documento, desde que visualizado através do site http://www.imprensaoficial.pr.gov.br

resolve DESIGNAR os servidores responsáveis pela fiscalização e gestão contratual, conforme discriminação a seguir:

Contrato nº 656/2022 Chamamento Público nº4/2021

Contratada: Luciane Venancio de Morais Kataoka

Objeto: Chamamento Publico Para Credenciamento de Técnico de Enfermagem Para O Hospital Universitário- Uel.

GESTOR:

Servidor Flavia Mendonça da Silva Oussaki
Matricula 0605352
E-mail flaviam@uel.br

FISCAL:

Tipo Contrato Fiscal de Contrato
Servidor Elisana Agatha Iakmiu Camargo Cabulon
Matricula 0513657
E-mail elisana@uel.br

As atribuições do gestor e do fiscal devem ser desempenhadas conforme Instrução de Serviço da PROAF.
Esta Portaria entra em vigor na data do início da vigência do contrato, revogadas disposições em contrário.

Hospital Universitário de Londrina,23 Abril 2025

Iara Aparecida de Oliveira Secco

Superintendente do Hospital Universitário de Londrina/UEL

PORTARIA GEFIS Nº 602/2025

A Diretora Superintendente do Hospital Universitário de Londrina, no uso de suas atribuições, com fundamento no Ato Executívo nº 52/2023, art. 1° alínea "o", tendo em vista o disposto na legislação de licitações e contratos, em especial na Lei n° 8.666/93, e no art. 97, inc. III e art. 118 da Lei Estadual n° 15.608/07, nos arts. 72, 73 e 74 do Decreto Estadual n° 4.993/16, na Lei n° 14.133/21, em especial no seu art. 8°, § 3°, assim como seu respectivo regulamento, o Decreto n° 11.246/22; e ainda o Decreto Estadual n° 10.086/22, em seus arts. 10, 11 e 12, conforme forem aplicáveis, e ainda no contido em Instrução de Serviço da PROAF, resolve DESIGNAR os servidores responsáveis pela fiscalização e gestão contratual, conforme discriminação a seguir:

Contrato nº 862/2022 Chamamento Público nº4/2021

Contratada: Lucicleide Maquea de Araújo

Objeto: Chamamento Publico Para Credenciamento de Técnico de Enfermagem Para O Hospital Universitário- Uel.

GESTOR:

Servidor Flavia Mendonça da Silva Oussaki
Matricula 0605352
E-mail flaviam@uel.br

FISCAL:

Tipo Contrato Fiscal de Contrato
Servidor Elisana Agatha Iakmiu Camargo Cabulon
Matricula 0513657
E-mail elisana@uel.br

As atribuições do gestor e do fiscal devem ser desempenhadas conforme Instrução de Serviço da PROAF.
Esta Portaria entra em vigor na data do início da vigência do contrato, revogadas disposições em contrário.

Hospital Universitário de Londrina,23 Abril 2025

Iara Aparecida de Oliveira Secco

Superintendente do Hospital Universitário de Londrina/UEL

PORTARIA GEFIS Nº 603/2025

A Diretora Superintendente do Hospital Universitário de Londrina, no uso de suas atribuições, com fundamento no Ato Executívo nº 52/2023, art. 1° alínea "o", tendo em vista o disposto na legislação de licitações e contratos, em especial na Lei n° 8.666/93, e no art. 97, inc. III e art. 118 da Lei Estadual n° 15.608/07, nos arts. 72, 73 e 74 do Decreto Estadual n° 4.993/16, na Lei n° 14.133/21, em especial no seu art. 8°, § 3°, assim como seu respectivo regulamento, o Decreto n° 11.246/22; e ainda o Decreto Estadual n° 10.086/22, em seus arts. 10, 11 e 12, conforme forem aplicáveis, e ainda no contido em Instrução de Serviço da PROAF, resolve DESIGNAR os servidores responsáveis pela fiscalização e gestão contratual, conforme discriminação a seguir:

Contrato nº 1084/2023 Chamamento Público nº4/2021

Contratada: Lucilene Santos Garcia Ferreira

Objeto: Chamamento Publico Para Credenciamento de Técnico de Enfermagem Para O Hospital Universitário- Uel.

GESTOR:

Servidor Flavia Mendonça da Silva Oussaki
Matricula 0605352
E-mail flaviam@uel.br

FISCAL:

Tipo Contrato Fiscal de Contrato
Servidor Elisana Agatha Iakmiu Camargo Cabulon
Matricula 0513657
E-mail elisana@uel.br

As atribuições do gestor e do fiscal devem ser desempenhadas conforme Instrução de Serviço da PROAF.
Esta Portaria entra em vigor na data do início da vigência do contrato, revogadas disposições em contrário.

Hospital Universitário de Londrina,23 Abril 2025

Iara Aparecida de Oliveira Secco

Superintendente do Hospital Universitário de Londrina/UEL

PORTARIA GEFIS Nº 604/2025

A Diretora Superintendente do Hospital Universitário de Londrina, no uso de suas atribuições, com fundamento no Ato Executívo nº 52/2023, art. 1° alínea "o", tendo em vista o disposto na legislação de licitações e contratos, em especial na Lei n° 8.666/93, e no art. 97, inc. III e art. 118 da Lei Estadual n° 15.608/07, nos arts. 72, 73 e 74 do Decreto Estadual n° 4.993/16, na Lei n° 14.133/21, em especial no seu art. 8°, § 3°, assim como seu respectivo regulamento, o Decreto n° 11.246/22; e ainda o Decreto Estadual n° 10.086/22, em seus arts. 10, 11 e 12, conforme forem aplicáveis, e ainda no contido em Instrução de Serviço da PROAF, resolve DESIGNAR os servidores responsáveis pela fiscalização e gestão contratual, conforme discriminação a seguir:

Contrato nº 698/2022 Chamamento Público nº4/2021

Contratada: Lucineia Alves dos Santos

Objeto: Chamamento Publico Para Credenciamento de Técnico de Enfermagem Para O Hospital Universitário- Uel.

GESTOR:

Servidor Flavia Mendonça da Silva Oussaki
Matricula 0605352
E-mail flaviam@uel.br

FISCAL:

Tipo Contrato Fiscal de Contrato
Servidor Elisana Agatha Iakmiu Camargo Cabulon
Matricula 0513657
E-mail elisana@uel.br

As atribuições do gestor e do fiscal devem ser desempenhadas conforme Instrução de Serviço da PROAF.
Esta Portaria entra em vigor na data do início da vigência do contrato, revogadas disposições em contrário.

Hospital Universitário de Londrina,23 Abril 2025

Iara Aparecida de Oliveira Secco

Superintendente do Hospital Universitário de Londrina/UEL

PORTARIA GEFIS Nº 605/2025

A Diretora Superintendente do Hospital Universitário de Londrina, no uso de suas atribuições, com fundamento no Ato Executívo nº 52/2023, art. 1° alínea "o", tendo em vista o disposto na legislação de licitações e contratos, em especial na Lei n° 8.666/93, e no art. 97, inc. III e art. 118 da Lei Estadual n° 15.608/07, nos arts. 72, 73 e 74 do Decreto Estadual n° 4.993/16, na Lei n° 14.133/21, em especial no seu art. 8°, § 3°, assim como seu respectivo regulamento, o Decreto n° 11.246/22; e ainda o Decreto Estadual n° 10.086/22, em seus arts. 10, 11 e 12, conforme forem aplicáveis, e ainda no contido em Instrução de Serviço da PROAF, resolve DESIGNAR os servidores responsáveis pela fiscalização e gestão contratual, conforme discriminação a seguir:

Contrato nº 837/2022 Chamamento Público nº4/2021

Contratada: Magda Aparecida Pereira

Objeto: Chamamento Publico Para Credenciamento de Técnico de Enfermagem Para O Hospital Universitário- Uel.

GESTOR:

Servidor Flavia Mendonça da Silva Oussaki
Matricula 0605352
E-mail flaviam@uel.br

FISCAL:

Tipo Contrato Fiscal de Contrato
Servidor Elisana Agatha Iakmiu Camargo Cabulon
Matricula 0513657
E-mail elisana@uel.br

As atribuições do gestor e do fiscal devem ser desempenhadas conforme Instrução de Serviço da PROAF.
Esta Portaria entra em vigor na data do início da vigência do contrato, revogadas disposições em contrário.

Hospital Universitário de Londrina,23 Abril 2025

Iara Aparecida de Oliveira Secco

Superintendente do Hospital Universitário de Londrina/UEL

PORTARIA GEFIS Nº 606/2025

A Diretora Superintendente do Hospital Universitário de Londrina, no uso de suas atribuições, com fundamento no Ato Executívo nº 52/2023, art. 1° alínea "o", tendo em vista o disposto na legislação de licitações e contratos, em especial na Lei n° 8.666/93, e no art. 97, inc. III e art. 118 da Lei Estadual n° 15.608/07, nos arts. 72, 73 e 74 do Decreto Estadual n° 4.993/16, na Lei n° 14.133/21, em especial no seu art. 8°, § 3°, assim como seu respectivo regulamento, o Decreto n° 11.246/22; e ainda o Decreto Estadual n° 10.086/22, em seus arts. 10, 11 e 12, conforme forem aplicáveis, e ainda no contido em Instrução de Serviço da PROAF, resolve DESIGNAR os servidores responsáveis pela fiscalização e gestão contratual, conforme discriminação a seguir:

Contrato nº 658/2022 Chamamento Público nº4/2021

Contratada: Maiara Roberta de Freitas Silva

Objeto: Chamamento Publico Para Credenciamento de Técnico de Enfermagem Para O Hospital Universitário- Uel.

GESTOR:

Servidor Flavia Mendonça da Silva Oussaki
Matricula 0605352
E-mail flaviam@uel.br

FISCAL:

Tipo Contrato Fiscal de Contrato
Servidor Elisana Agatha Iakmiu Camargo Cabulon
Matricula 0513657
E-mail elisana@uel.br

As atribuições do gestor e do fiscal devem ser desempenhadas conforme Instrução de Serviço da PROAF.
Esta Portaria entra em vigor na data do início da vigência do contrato, revogadas disposições em contrário.

Hospital Universitário de Londrina,23 Abril 2025

Iara Aparecida de Oliveira Secco

Superintendente do Hospital Universitário de Londrina/UEL

PORTARIA GEFIS Nº 607/2025

A Diretora Superintendente do Hospital Universitário de Londrina, no uso de suas atribuições, com fundamento no Ato Executívo nº 52/2023, art. 1° alínea "o", tendo em vista o disposto na legislação de licitações e contratos, em especial na Lei n° 8.666/93, e no art. 97, inc. III e art. 118 da Lei Estadual n° 15.608/07, nos arts. 72, 73 e 74 do Decreto Estadual n° 4.993/16, na Lei n° 14.133/21, em especial no seu art. 8°, § 3°, assim como seu respectivo regulamento, o Decreto n° 11.246/22; e ainda o Decreto Estadual n° 10.086/22, em seus arts. 10, 11 e 12, conforme forem aplicáveis, e ainda no contido em Instrução de Serviço da PROAF, resolve DESIGNAR os servidores responsáveis pela fiscalização e gestão contratual, conforme discriminação a seguir:

Contrato nº 278/2023 Chamamento Público nº4/2021

Contratada: Marcela Aparecida da Silva

Objeto: Chamamento Publico Para Credenciamento de Técnico de Enfermagem Para O Hospital Universitário- Uel.

GESTOR:

Servidor Flavia Mendonça da Silva Oussaki
Matricula 0605352
E-mail flaviam@uel.br

FISCAL:

Tipo Contrato Fiscal de Contrato
Servidor Elisana Agatha Iakmiu Camargo Cabulon
Matricula 0513657
E-mail elisana@uel.br

As atribuições do gestor e do fiscal devem ser desempenhadas conforme Instrução de Serviço da PROAF.
Esta Portaria entra em vigor na data do início da vigência do contrato, revogadas disposições em contrário.

Hospital Universitário de Londrina,23 Abril 2025

Iara Aparecida de Oliveira Secco

Superintendente do Hospital Universitário de Londrina/UEL

PORTARIA GEFIS Nº 608/2025

A Diretora Superintendente do Hospital Universitário de Londrina, no uso de suas atribuições, com fundamento no Ato Executívo nº 52/2023, art. 1° alínea "o", tendo em vista o disposto na legislação de licitações e contratos, em especial na Lei n° 8.666/93, e no art. 97, inc. III e art. 118 da Lei Estadual n° 15.608/07, nos arts. 72, 73 e 74 do Decreto Estadual n° 4.993/16, na Lei n° 14.133/21, em especial no seu art. 8°, § 3°, assim como seu respectivo regulamento, o Decreto n° 11.246/22; e ainda o Decreto Estadual n° 10.086/22, em seus arts. 10, 11 e 12, conforme forem aplicáveis, e ainda no contido em Instrução de Serviço da PROAF, resolve DESIGNAR os servidores responsáveis pela fiscalização e gestão contratual, conforme discriminação a seguir:

Contrato nº 511/2023 Chamamento Público nº4/2021

Contratada: Marcia Aparecida dos Santos

Objeto: Chamamento Publico Para Credenciamento de Técnico de Enfermagem Para O Hospital Universitário- Uel.

GESTOR:

Servidor Flavia Mendonça da Silva Oussaki
Matricula 0605352
E-mail flaviam@uel.br

FISCAL:

Tipo Contrato Fiscal de Contrato
Servidor Elisana Agatha Iakmiu Camargo Cabulon
Matricula 0513657
E-mail elisana@uel.br

As atribuições do gestor e do fiscal devem ser desempenhadas conforme Instrução de Serviço da PROAF.
Esta Portaria entra em vigor na data do início da vigência do contrato, revogadas disposições em contrário.

Hospital Universitário de Londrina,23 Abril 2025

Iara Aparecida de Oliveira Secco

Superintendente do Hospital Universitário de Londrina/UEL

PORTARIA GEFIS Nº 609/2025

A Diretora Superintendente do Hospital Universitário de Londrina, no uso de suas atribuições, com fundamento no Ato Executívo nº 52/2023, art. 1° alínea "o", tendo em vista o disposto na legislação de licitações e contratos, em especial na Lei n° 8.666/93, e no art. 97, inc. III e art. 118 da Lei Estadual n° 15.608/07, nos arts. 72, 73 e 74 do Decreto Estadual n° 4.993/16, na Lei n° 14.133/21, em especial no seu art. 8°, § 3°, assim como seu respectivo regulamento, o Decreto n° 11.246/22; e ainda o Decreto Estadual n° 10.086/22, em seus arts. 10, 11 e 12, conforme forem aplicáveis, e ainda no contido em Instrução de Serviço da PROAF, resolve DESIGNAR os servidores responsáveis pela fiscalização e gestão contratual, conforme discriminação a seguir:

Contrato nº 1488/2023 Chamamento Público nº4/2021

Contratada: Marcia Regina da Silva Pasquim

Objeto: Chamamento Publico Para Credenciamento de Técnico de Enfermagem Para O Hospital Universitário- Uel.

GESTOR:

Servidor Flavia Mendonça da Silva Oussaki
Matricula 0605352
E-mail flaviam@uel.br

FISCAL:

Tipo Contrato Fiscal de Contrato
Servidor Elisana Agatha Iakmiu Camargo Cabulon
Matricula 0513657
E-mail elisana@uel.br

As atribuições do gestor e do fiscal devem ser desempenhadas conforme Instrução de Serviço da PROAF.
Esta Portaria entra em vigor na data do início da vigência do contrato, revogadas disposições em contrário.

Hospital Universitário de Londrina,23 Abril 2025

Iara Aparecida de Oliveira Secco

Superintendente do Hospital Universitário de Londrina/UEL

PORTARIA GEFIS Nº 610/2025

A Diretora Superintendente do Hospital Universitário de Londrina, no uso de suas atribuições, com fundamento no Ato Executívo nº 52/2023, art. 1° alínea "o", tendo em vista o disposto na legislação de licitações e contratos, em especial na Lei n° 8.666/93, e no art. 97, inc. III e art. 118 da Lei Estadual n° 15.608/07, nos arts. 72, 73 e 74 do Decreto Estadual n° 4.993/16, na Lei n° 14.133/21, em especial no seu art. 8°, § 3°, assim como seu respectivo regulamento, o Decreto n° 11.246/22; e ainda o Decreto Estadual n° 10.086/22, em seus arts. 10, 11 e 12, conforme forem aplicáveis, e ainda no contido em Instrução de Serviço da PROAF,

Diário Oficial Certificado Digitalmente
O Departamento de Imprensa Oficial do Estado do Paraná, da garantia de autenticidade deste documento, desde que visualizado através do site http://www.imprensaoficial.pr.gov.br

resolve DESIGNAR os servidores responsáveis pela fiscalização e gestão contratual, conforme discriminação a seguir:

Contrato nº 619/2022 Chamamento Público nº4/2021

Contratada: Maria Antonia Gaspar Sena Duraes

Objeto: Chamamento Publico Para Credenciamento de Técnico de Enfermagem Para O Hospital Universitário- Uel.

GESTOR:

Servidor Flavia Mendonça da Silva Oussaki
Matricula 0605352
E-mail flaviam@uel.br

FISCAL:

Tipo Contrato Fiscal de Contrato
Servidor Elisana Agatha Iakmiu Camargo Cabulon
Matricula 0513657
E-mail elisana@uel.br

As atribuições do gestor e do fiscal devem ser desempenhadas conforme Instrução de Serviço da PROAF.
Esta Portaria entra em vigor na data do início da vigência do contrato, revogadas disposições em contrário.

Hospital Universitário de Londrina,23 Abril 2025

Iara Aparecida de Oliveira Secco

Superintendente do Hospital Universitário de Londrina/UEL

PORTARIA GEFIS Nº 611/2025

A Diretora Superintendente do Hospital Universitário de Londrina, no uso de suas atribuições, com fundamento no Ato Executívo nº 52/2023, art. 1° alínea "o", tendo em vista o disposto na legislação de licitações e contratos, em especial na Lei n° 8.666/93, e no art. 97, inc. III e art. 118 da Lei Estadual n° 15.608/07, nos arts. 72, 73 e 74 do Decreto Estadual n° 4.993/16, na Lei n° 14.133/21, em especial no seu art. 8°, § 3°, assim como seu respectivo regulamento, o Decreto n° 11.246/22; e ainda o Decreto Estadual n° 10.086/22, em seus arts. 10, 11 e 12, conforme forem aplicáveis, e ainda no contido em Instrução de Serviço da PROAF, resolve DESIGNAR os servidores responsáveis pela fiscalização e gestão contratual, conforme discriminação a seguir:

Contrato nº 1489/2023 Chamamento Público nº4/2021

Contratada: Maria Aparecida de Lima Locatelli

Objeto: Chamamento Publico Para Credenciamento de Técnico de Enfermagem Para O Hospital Universitário- Uel.

GESTOR:

Servidor Flavia Mendonça da Silva Oussaki
Matricula 0605352
E-mail flaviam@uel.br

FISCAL:

Tipo Contrato Fiscal de Contrato
Servidor Elisana Agatha Iakmiu Camargo Cabulon
Matricula 0513657
E-mail elisana@uel.br

As atribuições do gestor e do fiscal devem ser desempenhadas conforme Instrução de Serviço da PROAF.
Esta Portaria entra em vigor na data do início da vigência do contrato, revogadas disposições em contrário.

Hospital Universitário de Londrina,23 Abril 2025

Iara Aparecida de Oliveira Secco

Superintendente do Hospital Universitário de Londrina/UEL

PORTARIA GEFIS Nº 612/2025

A Diretora Superintendente do Hospital Universitário de Londrina, no uso de suas atribuições, com fundamento no Ato Executívo nº 52/2023, art. 1° alínea "o", tendo em vista o disposto na legislação de licitações e contratos, em especial na Lei n° 8.666/93, e no art. 97, inc. III e art. 118 da Lei Estadual n° 15.608/07, nos arts. 72, 73 e 74 do Decreto Estadual n° 4.993/16, na Lei n° 14.133/21, em especial no seu art. 8°, § 3°, assim como seu respectivo regulamento, o Decreto n° 11.246/22; e ainda o Decreto Estadual n° 10.086/22, em seus arts. 10, 11 e 12, conforme forem aplicáveis, e ainda no contido em Instrução de Serviço da PROAF, resolve DESIGNAR os servidores responsáveis pela fiscalização e gestão contratual, conforme discriminação a seguir:

Contrato nº 615/2023 Chamamento Público nº4/2021

Contratada: Maria Cleane Santana de Oliveira

Objeto: Chamamento Publico Para Credenciamento de Técnico de Enfermagem Para O Hospital Universitário- Uel.

GESTOR:

Servidor Flavia Mendonça da Silva Oussaki
Matricula 0605352
E-mail flaviam@uel.br

FISCAL:

Tipo Contrato Fiscal de Contrato
Servidor Elisana Agatha Iakmiu Camargo Cabulon
Matricula 0513657
E-mail elisana@uel.br

As atribuições do gestor e do fiscal devem ser desempenhadas conforme Instrução de Serviço da PROAF.
Esta Portaria entra em vigor na data do início da vigência do contrato, revogadas disposições em contrário.

Hospital Universitário de Londrina,23 Abril 2025

Iara Aparecida de Oliveira Secco

Superintendente do Hospital Universitário de Londrina/UEL

PORTARIA GEFIS Nº 613/2025

A Diretora Superintendente do Hospital Universitário de Londrina, no uso de suas atribuições, com fundamento no Ato Executívo nº 52/2023, art. 1° alínea "o", tendo em vista o disposto na legislação de licitações e contratos, em especial na Lei n° 8.666/93, e no art. 97, inc. III e art. 118 da Lei Estadual n° 15.608/07, nos arts. 72, 73 e 74 do Decreto Estadual n° 4.993/16, na Lei n° 14.133/21, em especial no seu art. 8°, § 3°, assim como seu respectivo regulamento, o Decreto n° 11.246/22; e ainda o Decreto Estadual n° 10.086/22, em seus arts. 10, 11 e 12, conforme forem aplicáveis, e ainda no contido em Instrução de Serviço da PROAF, resolve DESIGNAR os servidores responsáveis pela fiscalização e gestão contratual, conforme discriminação a seguir:

Contrato nº 32/2023 Chamamento Público nº4/2021

Contratada: Maria de Fatima dos Santos Chaves

Objeto: Chamamento Publico Para Credenciamento de Técnico de Enfermagem Para O Hospital Universitário- Uel.

GESTOR:

Servidor Flavia Mendonça da Silva Oussaki
Matricula 0605352
E-mail flaviam@uel.br

FISCAL:

Tipo Contrato Fiscal de Contrato
Servidor Elisana Agatha Iakmiu Camargo Cabulon
Matricula 0513657
E-mail elisana@uel.br

As atribuições do gestor e do fiscal devem ser desempenhadas conforme Instrução de Serviço da PROAF.
Esta Portaria entra em vigor na data do início da vigência do contrato, revogadas disposições em contrário.

Hospital Universitário de Londrina,23 Abril 2025

Iara Aparecida de Oliveira Secco

Superintendente do Hospital Universitário de Londrina/UEL

PORTARIA GEFIS Nº 614/2025

A Diretora Superintendente do Hospital Universitário de Londrina, no uso de suas atribuições, com fundamento no Ato Executívo nº 52/2023, art. 1° alínea "o", tendo em vista o disposto na legislação de licitações e contratos, em especial na Lei n° 8.666/93, e no art. 97, inc. III e art. 118 da Lei Estadual n° 15.608/07, nos arts. 72, 73 e 74 do Decreto Estadual n° 4.993/16, na Lei n° 14.133/21, em especial no seu art. 8°, § 3°, assim como seu respectivo regulamento, o Decreto n° 11.246/22; e ainda o Decreto Estadual n° 10.086/22, em seus arts. 10, 11 e 12, conforme forem aplicáveis, e ainda no contido em Instrução de Serviço da PROAF, resolve DESIGNAR os servidores responsáveis pela fiscalização e gestão contratual, conforme discriminação a seguir:

Contrato nº 940/2021 Chamamento Público nº4/2021

Contratada: Maria de Lurdes de Paula Pedro Fujiwara

Objeto: Chamamento Publico Para Credenciamento de Técnico de Enfermagem Para O Hospital Universitário- Uel.

GESTOR:

Servidor Flavia Mendonça da Silva Oussaki
Matricula 0605352
E-mail flaviam@uel.br

FISCAL:

Tipo Contrato Fiscal de Contrato
Servidor Elisana Agatha Iakmiu Camargo Cabulon
Matricula 0513657
E-mail elisana@uel.br

As atribuições do gestor e do fiscal devem ser desempenhadas conforme Instrução de Serviço da PROAF.
Esta Portaria entra em vigor na data do início da vigência do contrato, revogadas disposições em contrário.

Hospital Universitário de Londrina,23 Abril 2025

Iara Aparecida de Oliveira Secco

Superintendente do Hospital Universitário de Londrina/UEL

PORTARIA GEFIS Nº 615/2025

A Diretora Superintendente do Hospital Universitário de Londrina, no uso de suas atribuições, com fundamento no Ato Executívo nº 52/2023, art. 1° alínea "o", tendo em vista o disposto na legislação de licitações e contratos, em especial na Lei n° 8.666/93, e no art. 97, inc. III e art. 118 da Lei Estadual n° 15.608/07, nos arts. 72, 73 e 74 do Decreto Estadual n° 4.993/16, na Lei n° 14.133/21, em especial no seu art. 8°, § 3°, assim como seu respectivo regulamento, o Decreto n° 11.246/22; e ainda o Decreto Estadual n° 10.086/22, em seus arts. 10, 11 e 12, conforme forem aplicáveis, e ainda no contido em Instrução de Serviço da PROAF, resolve DESIGNAR os servidores responsáveis pela fiscalização e gestão contratual, conforme discriminação a seguir:

Contrato nº 24/2024 Chamamento Público nº4/2021

Contratada: Maria dos Anjos de Jesus Alves

Objeto: Chamamento Publico Para Credenciamento de Técnico de Enfermagem Para O Hospital Universitário- Uel.

GESTOR:

Servidor Flavia Mendonça da Silva Oussaki
Matricula 0605352
E-mail flaviam@uel.br

FISCAL:

Tipo Contrato Fiscal de Contrato
Servidor Elisana Agatha Iakmiu Camargo Cabulon
Matricula 0513657
E-mail elisana@uel.br

As atribuições do gestor e do fiscal devem ser desempenhadas conforme Instrução de Serviço da PROAF.
Esta Portaria entra em vigor na data do início da vigência do contrato, revogadas disposições em contrário.

Hospital Universitário de Londrina,23 Abril 2025

Iara Aparecida de Oliveira Secco

Superintendente do Hospital Universitário de Londrina/UEL

PORTARIA GEFIS Nº 617/2025

A Diretora Superintendente do Hospital Universitário de Londrina, no uso de suas atribuições, com fundamento no Ato Executívo nº 52/2023, art. 1° alínea "o", tendo em vista o disposto na legislação de licitações e contratos, em especial na Lei n° 8.666/93, e no art. 97, inc. III e art. 118 da Lei Estadual n° 15.608/07, nos arts. 72, 73 e 74 do Decreto Estadual n° 4.993/16, na Lei n° 14.133/21, em especial no seu art. 8°, § 3°, assim como seu respectivo regulamento, o Decreto n° 11.246/22; e ainda o Decreto Estadual n° 10.086/22, em seus arts. 10, 11 e 12, conforme forem aplicáveis, e ainda no contido em Instrução de Serviço da PROAF, resolve DESIGNAR os servidores responsáveis pela fiscalização e gestão contratual, conforme discriminação a seguir:

Contrato nº 280/2023 Chamamento Público nº4/2021

Contratada: Maria José Alves de Brito Vieira

Objeto: Chamamento Publico Para Credenciamento de Técnico de Enfermagem Para O Hospital Universitário- Uel.

GESTOR:

Servidor Flavia Mendonça da Silva Oussaki
Matricula 0605352
E-mail flaviam@uel.br

FISCAL:

Tipo Contrato Fiscal de Contrato
Servidor Elisana Agatha Iakmiu Camargo Cabulon
Matricula 0513657
E-mail elisana@uel.br

As atribuições do gestor e do fiscal devem ser desempenhadas conforme Instrução de Serviço da PROAF.
Esta Portaria entra em vigor na data do início da vigência do contrato, revogadas disposições em contrário.

Hospital Universitário de Londrina,23 Abril 2025

Iara Aparecida de Oliveira Secco

Superintendente do Hospital Universitário de Londrina/UEL

PORTARIA GEFIS Nº 618/2025

A Diretora Superintendente do Hospital Universitário de Londrina, no uso de suas atribuições, com fundamento no Ato Executívo nº 52/2023, art. 1° alínea "o", tendo em vista o disposto na legislação de licitações e contratos, em especial na Lei n° 8.666/93, e no art. 97, inc. III e art. 118 da Lei Estadual n° 15.608/07, nos arts. 72, 73 e 74 do Decreto Estadual n° 4.993/16, na Lei n° 14.133/21, em especial no seu art. 8°, § 3°, assim como seu respectivo regulamento, o Decreto n° 11.246/22; e ainda o Decreto Estadual n° 10.086/22, em seus arts. 10, 11 e 12, conforme forem aplicáveis, e ainda no contido em Instrução de Serviço da PROAF, resolve DESIGNAR os servidores responsáveis pela fiscalização e gestão contratual, conforme discriminação a seguir:

Contrato nº 943/2021 Chamamento Público nº4/2021

Contratada: Maria Solange da Silva

Objeto: Chamamento Publico Para Credenciamento de Técnico de Enfermagem Para O Hospital Universitário- Uel.

GESTOR:

Servidor Flavia Mendonça da Silva Oussaki
Matricula 0605352
E-mail flaviam@uel.br

FISCAL:

Tipo Contrato Fiscal de Contrato
Servidor Elisana Agatha Iakmiu Camargo Cabulon
Matricula 0513657
E-mail elisana@uel.br

As atribuições do gestor e do fiscal devem ser desempenhadas conforme Instrução de Serviço da PROAF.
Esta Portaria entra em vigor na data do início da vigência do contrato, revogadas disposições em contrário.

Hospital Universitário de Londrina,23 Abril 2025

Iara Aparecida de Oliveira Secco

Superintendente do Hospital Universitário de Londrina/UEL

PORTARIA GEFIS Nº 619/2025

A Diretora Superintendente do Hospital Universitário de Londrina, no uso de suas atribuições, com fundamento no Ato Executívo nº 52/2023, art. 1° alínea "o", tendo em vista o disposto na legislação de licitações e contratos, em especial na Lei n° 8.666/93, e no art. 97, inc. III e art. 118 da Lei Estadual n° 15.608/07, nos arts. 72, 73 e 74 do Decreto Estadual n° 4.993/16, na Lei n° 14.133/21, em especial no seu art. 8°, § 3°, assim como seu respectivo regulamento, o Decreto n° 11.246/22; e ainda o Decreto Estadual n° 10.086/22, em seus arts. 10, 11 e 12, conforme forem aplicáveis, e ainda no contido em Instrução de Serviço da PROAF, resolve DESIGNAR os servidores responsáveis pela fiscalização e gestão contratual, conforme discriminação a seguir:

Contrato nº 512/2023 Chamamento Público nº4/2021

Contratada: Maria Susete Teixeira

Objeto: Chamamento Publico Para Credenciamento de Técnico de Enfermagem Para O Hospital Universitário- Uel.

GESTOR:

Servidor Flavia Mendonça da Silva Oussaki
Matricula 0605352
E-mail flaviam@uel.br

FISCAL:

Tipo Contrato Fiscal de Contrato
Servidor Elisana Agatha Iakmiu Camargo Cabulon
Matricula 0513657
E-mail elisana@uel.br

As atribuições do gestor e do fiscal devem ser desempenhadas conforme Instrução de Serviço da PROAF.
Esta Portaria entra em vigor na data do início da vigência do contrato, revogadas disposições em contrário.

Hospital Universitário de Londrina,23 Abril 2025

Iara Aparecida de Oliveira Secco

Superintendente do Hospital Universitário de Londrina/UEL

PORTARIA GEFIS Nº 620/2025

A Diretora Superintendente do Hospital Universitário de Londrina, no uso de suas atribuições, com fundamento no Ato Executívo nº 52/2023, art. 1° alínea "o", tendo em vista o disposto na legislação de licitações e contratos, em especial na Lei n° 8.666/93, e no art. 97, inc. III e art. 118 da Lei Estadual n° 15.608/07, nos arts. 72, 73 e 74 do Decreto Estadual n° 4.993/16, na Lei n° 14.133/21, em especial no seu art. 8°, § 3°, assim como seu respectivo regulamento, o Decreto n° 11.246/22; e ainda o Decreto Estadual n° 10.086/22, em seus arts. 10, 11 e 12, conforme forem aplicáveis, e ainda no contido em Instrução de Serviço da PROAF,

Diário Oficial Certificado Digitalmente
O Departamento de Imprensa Oficial do Estado do Paraná, da garantia de autenticidade deste documento, desde que visualizado através do site http://www.imprensaoficial.pr.gov.br

resolve DESIGNAR os servidores responsáveis pela fiscalização e gestão contratual, conforme discriminação a seguir:

Contrato nº 660/2022 Chamamento Público nº4/2021

Contratada: Maria Teresa Saperas de Souza

Objeto: Chamamento Publico Para Credenciamento de Técnico de Enfermagem Para O Hospital Universitário- Uel.

GESTOR:

Servidor Flavia Mendonça da Silva Oussaki
Matricula 0605352
E-mail flaviam@uel.br

FISCAL:

Tipo Contrato Fiscal de Contrato
Servidor Elisana Agatha Iakmiu Camargo Cabulon
Matricula 0513657
E-mail elisana@uel.br

As atribuições do gestor e do fiscal devem ser desempenhadas conforme Instrução de Serviço da PROAF.
Esta Portaria entra em vigor na data do início da vigência do contrato, revogadas disposições em contrário.

Hospital Universitário de Londrina,23 Abril 2025

Iara Aparecida de Oliveira Secco

Superintendente do Hospital Universitário de Londrina/UEL

PORTARIA GEFIS Nº 621/2025

A Diretora Superintendente do Hospital Universitário de Londrina, no uso de suas atribuições, com fundamento no Ato Executívo nº 52/2023, art. 1° alínea "o", tendo em vista o disposto na legislação de licitações e contratos, em especial na Lei n° 8.666/93, e no art. 97, inc. III e art. 118 da Lei Estadual n° 15.608/07, nos arts. 72, 73 e 74 do Decreto Estadual n° 4.993/16, na Lei n° 14.133/21, em especial no seu art. 8°, § 3°, assim como seu respectivo regulamento, o Decreto n° 11.246/22; e ainda o Decreto Estadual n° 10.086/22, em seus arts. 10, 11 e 12, conforme forem aplicáveis, e ainda no contido em Instrução de Serviço da PROAF, resolve DESIGNAR os servidores responsáveis pela fiscalização e gestão contratual, conforme discriminação a seguir:

Contrato nº 702/2022 Chamamento Público nº4/2021

Contratada: Mariane de Cássia Vieira

Objeto: Chamamento Publico Para Credenciamento de Técnico de Enfermagem Para O Hospital Universitário- Uel.

GESTOR:

Servidor Flavia Mendonça da Silva Oussaki
Matricula 0605352
E-mail flaviam@uel.br

FISCAL:

Tipo Contrato Fiscal de Contrato
Servidor Elisana Agatha Iakmiu Camargo Cabulon
Matricula 0513657
E-mail elisana@uel.br

As atribuições do gestor e do fiscal devem ser desempenhadas conforme Instrução de Serviço da PROAF.
Esta Portaria entra em vigor na data do início da vigência do contrato, revogadas disposições em contrário.

Hospital Universitário de Londrina,23 Abril 2025

Iara Aparecida de Oliveira Secco

Superintendente do Hospital Universitário de Londrina/UEL

PORTARIA GEFIS Nº 622/2025

A Diretora Superintendente do Hospital Universitário de Londrina, no uso de suas atribuições, com fundamento no Ato Executívo nº 52/2023, art. 1° alínea "o", tendo em vista o disposto na legislação de licitações e contratos, em especial na Lei n° 8.666/93, e no art. 97, inc. III e art. 118 da Lei Estadual n° 15.608/07, nos arts. 72, 73 e 74 do Decreto Estadual n° 4.993/16, na Lei n° 14.133/21, em especial no seu art. 8°, § 3°, assim como seu respectivo regulamento, o Decreto n° 11.246/22; e ainda o Decreto Estadual n° 10.086/22, em seus arts. 10, 11 e 12, conforme forem aplicáveis, e ainda no contido em Instrução de Serviço da PROAF, resolve DESIGNAR os servidores responsáveis pela fiscalização e gestão contratual, conforme discriminação a seguir:

Contrato nº 944/2021 Chamamento Público nº4/2021

Contratada: Mariane Delfino Ribeiro

Objeto: Chamamento Publico Para Credenciamento de Técnico de Enfermagem Para O Hospital Universitário- Uel.

GESTOR:

Servidor Flavia Mendonça da Silva Oussaki
Matricula 0605352
E-mail flaviam@uel.br

FISCAL:

Tipo Contrato Fiscal de Contrato
Servidor Elisana Agatha Iakmiu Camargo Cabulon
Matricula 0513657
E-mail elisana@uel.br

As atribuições do gestor e do fiscal devem ser desempenhadas conforme Instrução de Serviço da PROAF.
Esta Portaria entra em vigor na data do início da vigência do contrato, revogadas disposições em contrário.

Hospital Universitário de Londrina,23 Abril 2025

Iara Aparecida de Oliveira Secco

Superintendente do Hospital Universitário de Londrina/UEL

PORTARIA GEFIS Nº 623/2025

A Diretora Superintendente do Hospital Universitário de Londrina, no uso de suas atribuições, com fundamento no Ato Executívo nº 52/2023, art. 1° alínea "o", tendo em vista o disposto na legislação de licitações e contratos, em especial na Lei n° 8.666/93, e no art. 97, inc. III e art. 118 da Lei Estadual n° 15.608/07, nos arts. 72, 73 e 74 do Decreto Estadual n° 4.993/16, na Lei n° 14.133/21, em especial no seu art. 8°, § 3°, assim como seu respectivo regulamento, o Decreto n° 11.246/22; e ainda o Decreto Estadual n° 10.086/22, em seus arts. 10, 11 e 12, conforme forem aplicáveis, e ainda no contido em Instrução de Serviço da PROAF, resolve DESIGNAR os servidores responsáveis pela fiscalização e gestão contratual, conforme discriminação a seguir:

Contrato nº 210/2023 Chamamento Público nº4/2021

Contratada: Marina Barbosa Rodrigues

Objeto: Chamamento Publico Para Credenciamento de Técnico de Enfermagem Para O Hospital Universitário- Uel.

GESTOR:

Servidor Flavia Mendonça da Silva Oussaki
Matricula 0605352
E-mail flaviam@uel.br

FISCAL:

Tipo Contrato Fiscal de Contrato
Servidor Elisana Agatha Iakmiu Camargo Cabulon
Matricula 0513657
E-mail elisana@uel.br

As atribuições do gestor e do fiscal devem ser desempenhadas conforme Instrução de Serviço da PROAF.
Esta Portaria entra em vigor na data do início da vigência do contrato, revogadas disposições em contrário.

Hospital Universitário de Londrina,23 Abril 2025

Iara Aparecida de Oliveira Secco

Superintendente do Hospital Universitário de Londrina/UEL

PORTARIA GEFIS Nº 624/2025

A Diretora Superintendente do Hospital Universitário de Londrina, no uso de suas atribuições, com fundamento no Ato Executívo nº 52/2023, art. 1° alínea "o", tendo em vista o disposto na legislação de licitações e contratos, em especial na Lei n° 8.666/93, e no art. 97, inc. III e art. 118 da Lei Estadual n° 15.608/07, nos arts. 72, 73 e 74 do Decreto Estadual n° 4.993/16, na Lei n° 14.133/21, em especial no seu art. 8°, § 3°, assim como seu respectivo regulamento, o Decreto n° 11.246/22; e ainda o Decreto Estadual n° 10.086/22, em seus arts. 10, 11 e 12, conforme forem aplicáveis, e ainda no contido em Instrução de Serviço da PROAF, resolve DESIGNAR os servidores responsáveis pela fiscalização e gestão contratual, conforme discriminação a seguir:

Contrato nº 661/2022 Chamamento Público nº4/2021

Contratada: Maristela Barbosa de Melo

Objeto: Chamamento Publico Para Credenciamento de Técnico de Enfermagem Para O Hospital Universitário- Uel.

GESTOR:

Servidor Flavia Mendonça da Silva Oussaki
Matricula 0605352
E-mail flaviam@uel.br

FISCAL:

Tipo Contrato Fiscal de Contrato
Servidor Elisana Agatha Iakmiu Camargo Cabulon
Matricula 0513657
E-mail elisana@uel.br

As atribuições do gestor e do fiscal devem ser desempenhadas conforme Instrução de Serviço da PROAF.
Esta Portaria entra em vigor na data do início da vigência do contrato, revogadas disposições em contrário.

Hospital Universitário de Londrina,23 Abril 2025

Iara Aparecida de Oliveira Secco

Superintendente do Hospital Universitário de Londrina/UEL

PORTARIA GEFIS Nº 625/2025

A Diretora Superintendente do Hospital Universitário de Londrina, no uso de suas atribuições, com fundamento no Ato Executívo nº 52/2023, art. 1° alínea "o", tendo em vista o disposto na legislação de licitações e contratos, em especial na Lei n° 8.666/93, e no art. 97, inc. III e art. 118 da Lei Estadual n° 15.608/07, nos arts. 72, 73 e 74 do Decreto Estadual n° 4.993/16, na Lei n° 14.133/21, em especial no seu art. 8°, § 3°, assim como seu respectivo regulamento, o Decreto n° 11.246/22; e ainda o Decreto Estadual n° 10.086/22, em seus arts. 10, 11 e 12, conforme forem aplicáveis, e ainda no contido em Instrução de Serviço da PROAF, resolve DESIGNAR os servidores responsáveis pela fiscalização e gestão contratual, conforme discriminação a seguir:

Contrato nº 1088/2021 Chamamento Público nº4/2021

Contratada: Marlene Menegoni

Objeto: Chamamento Publico Para Credenciamento de Técnico de Enfermagem Para O Hospital Universitário- Uel.

GESTOR:

Servidor Flavia Mendonça da Silva Oussaki
Matricula 0605352
E-mail flaviam@uel.br

FISCAL:

Tipo Contrato Fiscal de Contrato
Servidor Elisana Agatha Iakmiu Camargo Cabulon
Matricula 0513657
E-mail elisana@uel.br

As atribuições do gestor e do fiscal devem ser desempenhadas conforme Instrução de Serviço da PROAF.
Esta Portaria entra em vigor na data do início da vigência do contrato, revogadas disposições em contrário.

Hospital Universitário de Londrina,23 Abril 2025

Iara Aparecida de Oliveira Secco

Superintendente do Hospital Universitário de Londrina/UEL

PORTARIA GEFIS Nº 626/2025

A Diretora Superintendente do Hospital Universitário de Londrina, no uso de suas atribuições, com fundamento no Ato Executívo nº 52/2023, art. 1° alínea "o", tendo em vista o disposto na legislação de licitações e contratos, em especial na Lei n° 8.666/93, e no art. 97, inc. III e art. 118 da Lei Estadual n° 15.608/07, nos arts. 72, 73 e 74 do Decreto Estadual n° 4.993/16, na Lei n° 14.133/21, em especial no seu art. 8°, § 3°, assim como seu respectivo regulamento, o Decreto n° 11.246/22; e ainda o Decreto Estadual n° 10.086/22, em seus arts. 10, 11 e 12, conforme forem aplicáveis, e ainda no contido em Instrução de Serviço da PROAF, resolve DESIGNAR os servidores responsáveis pela fiscalização e gestão contratual, conforme discriminação a seguir:

Contrato nº 759/2023 Chamamento Público nº4/2021

Contratada: Matilde Neiva dos Santos

Objeto: Chamamento Publico Para Credenciamento de Técnico de Enfermagem Para O Hospital Universitário- Uel.

GESTOR:

Servidor Flavia Mendonça da Silva Oussaki
Matricula 0605352
E-mail flaviam@uel.br

FISCAL:

Tipo Contrato Fiscal de Contrato
Servidor Elisana Agatha Iakmiu Camargo Cabulon
Matricula 0513657
E-mail elisana@uel.br

As atribuições do gestor e do fiscal devem ser desempenhadas conforme Instrução de Serviço da PROAF.
Esta Portaria entra em vigor na data do início da vigência do contrato, revogadas disposições em contrário.

Hospital Universitário de Londrina,23 Abril 2025

Iara Aparecida de Oliveira Secco

Superintendente do Hospital Universitário de Londrina/UEL

PORTARIA GEFIS Nº 627/2025

A Diretora Superintendente do Hospital Universitário de Londrina, no uso de suas atribuições, com fundamento no Ato Executívo nº 52/2023, art. 1° alínea "o", tendo em vista o disposto na legislação de licitações e contratos, em especial na Lei n° 8.666/93, e no art. 97, inc. III e art. 118 da Lei Estadual n° 15.608/07, nos arts. 72, 73 e 74 do Decreto Estadual n° 4.993/16, na Lei n° 14.133/21, em especial no seu art. 8°, § 3°, assim como seu respectivo regulamento, o Decreto n° 11.246/22; e ainda o Decreto Estadual n° 10.086/22, em seus arts. 10, 11 e 12, conforme forem aplicáveis, e ainda no contido em Instrução de Serviço da PROAF, resolve DESIGNAR os servidores responsáveis pela fiscalização e gestão contratual, conforme discriminação a seguir:

Contrato nº 34/2023 Chamamento Público nº4/2021

Contratada: Michele da Silva Araujo

Objeto: Chamamento Publico Para Credenciamento de Técnico de Enfermagem Para O Hospital Universitário- Uel.

GESTOR:

Servidor Flavia Mendonça da Silva Oussaki
Matricula 0605352
E-mail flaviam@uel.br

FISCAL:

Tipo Contrato Fiscal de Contrato
Servidor Elisana Agatha Iakmiu Camargo Cabulon
Matricula 0513657
E-mail elisana@uel.br

As atribuições do gestor e do fiscal devem ser desempenhadas conforme Instrução de Serviço da PROAF.
Esta Portaria entra em vigor na data do início da vigência do contrato, revogadas disposições em contrário.

Hospital Universitário de Londrina,23 Abril 2025

Iara Aparecida de Oliveira Secco

Superintendente do Hospital Universitário de Londrina/UEL

PORTARIA GEFIS Nº 628/2025

A Diretora Superintendente do Hospital Universitário de Londrina, no uso de suas atribuições, com fundamento no Ato Executívo nº 52/2023, art. 1° alínea "o", tendo em vista o disposto na legislação de licitações e contratos, em especial na Lei n° 8.666/93, e no art. 97, inc. III e art. 118 da Lei Estadual n° 15.608/07, nos arts. 72, 73 e 74 do Decreto Estadual n° 4.993/16, na Lei n° 14.133/21, em especial no seu art. 8°, § 3°, assim como seu respectivo regulamento, o Decreto n° 11.246/22; e ainda o Decreto Estadual n° 10.086/22, em seus arts. 10, 11 e 12, conforme forem aplicáveis, e ainda no contido em Instrução de Serviço da PROAF, resolve DESIGNAR os servidores responsáveis pela fiscalização e gestão contratual, conforme discriminação a seguir:

Contrato nº 1243/2022 Chamamento Público nº4/2021

Contratada: Michele Gislaine Ribeiro Tavares

Objeto: Chamamento Publico Para Credenciamento de Técnico de Enfermagem Para O Hospital Universitário- Uel.

GESTOR:

Servidor Flavia Mendonça da Silva Oussaki
Matricula 0605352
E-mail flaviam@uel.br

FISCAL:

Tipo Contrato Fiscal de Contrato
Servidor Elisana Agatha Iakmiu Camargo Cabulon
Matricula 0513657
E-mail elisana@uel.br

As atribuições do gestor e do fiscal devem ser desempenhadas conforme Instrução de Serviço da PROAF.
Esta Portaria entra em vigor na data do início da vigência do contrato, revogadas disposições em contrário.

Hospital Universitário de Londrina,23 Abril 2025

Iara Aparecida de Oliveira Secco

Superintendente do Hospital Universitário de Londrina/UEL

PORTARIA GEFIS Nº 629/2025

A Diretora Superintendente do Hospital Universitário de Londrina, no uso de suas atribuições, com fundamento no Ato Executívo nº 52/2023, art. 1° alínea "o", tendo em vista o disposto na legislação de licitações e contratos, em especial na Lei n° 8.666/93, e no art. 97, inc. III e art. 118 da Lei Estadual n° 15.608/07, nos arts. 72, 73 e 74 do Decreto Estadual n° 4.993/16, na Lei n° 14.133/21, em especial no seu art. 8°, § 3°, assim como seu respectivo regulamento, o Decreto n° 11.246/22; e ainda o Decreto Estadual n° 10.086/22, em seus arts. 10, 11 e 12, conforme forem aplicáveis, e ainda no contido em Instrução de Serviço da PROAF,

Diário Oficial Certificado Digitalmente
O Departamento de Imprensa Oficial do Estado do Paraná, da garantia de autenticidade deste documento, desde que visualizado através do site http://www.imprensaoficial.pr.gov.br

resolve DESIGNAR os servidores responsáveis pela fiscalização e gestão contratual, conforme discriminação a seguir:

Contrato nº 663/2022 Chamamento Público nº4/2021

Contratada: Mirian Cristina dos Santos Ferreira

Objeto: Chamamento Publico Para Credenciamento de Técnico de Enfermagem Para O Hospital Universitário- Uel.

GESTOR:

Servidor Flavia Mendonça da Silva Oussaki
Matricula 0605352
E-mail flaviam@uel.br

FISCAL:

Tipo Contrato Fiscal de Contrato
Servidor Elisana Agatha Iakmiu Camargo Cabulon
Matricula 0513657
E-mail elisana@uel.br

As atribuições do gestor e do fiscal devem ser desempenhadas conforme Instrução de Serviço da PROAF.
Esta Portaria entra em vigor na data do início da vigência do contrato, revogadas disposições em contrário.

Hospital Universitário de Londrina,23 Abril 2025

Iara Aparecida de Oliveira Secco

Superintendente do Hospital Universitário de Londrina/UEL

PORTARIA GEFIS Nº 630/2025

A Diretora Superintendente do Hospital Universitário de Londrina, no uso de suas atribuições, com fundamento no Ato Executívo nº 52/2023, art. 1° alínea "o", tendo em vista o disposto na legislação de licitações e contratos, em especial na Lei n° 8.666/93, e no art. 97, inc. III e art. 118 da Lei Estadual n° 15.608/07, nos arts. 72, 73 e 74 do Decreto Estadual n° 4.993/16, na Lei n° 14.133/21, em especial no seu art. 8°, § 3°, assim como seu respectivo regulamento, o Decreto n° 11.246/22; e ainda o Decreto Estadual n° 10.086/22, em seus arts. 10, 11 e 12, conforme forem aplicáveis, e ainda no contido em Instrução de Serviço da PROAF, resolve DESIGNAR os servidores responsáveis pela fiscalização e gestão contratual, conforme discriminação a seguir:

Contrato nº 61/2022 Chamamento Público nº4/2021

Contratada: Cristian Alves Barreto Batista

Objeto: Chamamento Publico Para Credenciamento de Técnico de Enfermagem Para O Hospital Universitário- Uel.

GESTOR:

Servidor Flavia Mendonça da Silva Oussaki
Matricula 0605352
E-mail flaviam@uel.br

FISCAL:

Tipo Contrato Fiscal de Contrato
Servidor Elisana Agatha Iakmiu Camargo Cabulon
Matricula 0513657
E-mail elisana@uel.br

As atribuições do gestor e do fiscal devem ser desempenhadas conforme Instrução de Serviço da PROAF.
Esta Portaria entra em vigor na data do início da vigência do contrato, revogadas disposições em contrário.

Hospital Universitário de Londrina,23 Abril 2025

Iara Aparecida de Oliveira Secco

Superintendente do Hospital Universitário de Londrina/UEL

PORTARIA GEFIS Nº 631/2025

A Diretora Superintendente do Hospital Universitário de Londrina, no uso de suas atribuições, com fundamento no Ato Executívo nº 52/2023, art. 1° alínea "o", tendo em vista o disposto na legislação de licitações e contratos, em especial na Lei n° 8.666/93, e no art. 97, inc. III e art. 118 da Lei Estadual n° 15.608/07, nos arts. 72, 73 e 74 do Decreto Estadual n° 4.993/16, na Lei n° 14.133/21, em especial no seu art. 8°, § 3°, assim como seu respectivo regulamento, o Decreto n° 11.246/22; e ainda o Decreto Estadual n° 10.086/22, em seus arts. 10, 11 e 12, conforme forem aplicáveis, e ainda no contido em Instrução de Serviço da PROAF, resolve DESIGNAR os servidores responsáveis pela fiscalização e gestão contratual, conforme discriminação a seguir:

Contrato nº 761/2023 Chamamento Público nº4/2021

Contratada: Natielle Karoline Pinheiro Moreira

Objeto: Chamamento Publico Para Credenciamento de Técnico de Enfermagem Para O Hospital Universitário- Uel.

GESTOR:

Servidor Flavia Mendonça da Silva Oussaki
Matricula 0605352
E-mail flaviam@uel.br

FISCAL:

Tipo Contrato Fiscal de Contrato
Servidor Elisana Agatha Iakmiu Camargo Cabulon
Matricula 0513657
E-mail elisana@uel.br

As atribuições do gestor e do fiscal devem ser desempenhadas conforme Instrução de Serviço da PROAF.
Esta Portaria entra em vigor na data do início da vigência do contrato, revogadas disposições em contrário.

Hospital Universitário de Londrina,23 Abril 2025

Iara Aparecida de Oliveira Secco

Superintendente do Hospital Universitário de Londrina/UEL

PORTARIA GEFIS Nº 632/2025

A Diretora Superintendente do Hospital Universitário de Londrina, no uso de suas atribuições, com fundamento no Ato Executívo nº 52/2023, art. 1° alínea "o", tendo em vista o disposto na legislação de licitações e contratos, em especial na Lei n° 8.666/93, e no art. 97, inc. III e art. 118 da Lei Estadual n° 15.608/07, nos arts. 72, 73 e 74 do Decreto Estadual n° 4.993/16, na Lei n° 14.133/21, em especial no seu art. 8°, § 3°, assim como seu respectivo regulamento, o Decreto n° 11.246/22; e ainda o Decreto Estadual n° 10.086/22, em seus arts. 10, 11 e 12, conforme forem aplicáveis, e ainda no contido em Instrução de Serviço da PROAF, resolve DESIGNAR os servidores responsáveis pela fiscalização e gestão contratual, conforme discriminação a seguir:

Contrato nº 703/2022 Chamamento Público nº4/2021

Contratada: Neide de Fatima Tameirão

Objeto: Chamamento Publico Para Credenciamento de Técnico de Enfermagem Para O Hospital Universitário- Uel.

GESTOR:

Servidor Flavia Mendonça da Silva Oussaki
Matricula 0605352
E-mail flaviam@uel.br

FISCAL:

Tipo Contrato Fiscal de Contrato
Servidor Elisana Agatha Iakmiu Camargo Cabulon
Matricula 0513657
E-mail elisana@uel.br

As atribuições do gestor e do fiscal devem ser desempenhadas conforme Instrução de Serviço da PROAF.
Esta Portaria entra em vigor na data do início da vigência do contrato, revogadas disposições em contrário.

Hospital Universitário de Londrina,23 Abril 2025

Iara Aparecida de Oliveira Secco

Superintendente do Hospital Universitário de Londrina/UEL

PORTARIA GEFIS Nº 633/2025

A Diretora Superintendente do Hospital Universitário de Londrina, no uso de suas atribuições, com fundamento no Ato Executívo nº 52/2023, art. 1° alínea "o", tendo em vista o disposto na legislação de licitações e contratos, em especial na Lei n° 8.666/93, e no art. 97, inc. III e art. 118 da Lei Estadual n° 15.608/07, nos arts. 72, 73 e 74 do Decreto Estadual n° 4.993/16, na Lei n° 14.133/21, em especial no seu art. 8°, § 3°, assim como seu respectivo regulamento, o Decreto n° 11.246/22; e ainda o Decreto Estadual n° 10.086/22, em seus arts. 10, 11 e 12, conforme forem aplicáveis, e ainda no contido em Instrução de Serviço da PROAF, resolve DESIGNAR os servidores responsáveis pela fiscalização e gestão contratual, conforme discriminação a seguir:

Contrato nº 25/2024 Chamamento Público nº4/2021

Contratada: Nelson Ferreira Junior

Objeto: Chamamento Publico Para Credenciamento de Técnico de Enfermagem Para O Hospital Universitário- Uel.

GESTOR:

Servidor Flavia Mendonça da Silva Oussaki
Matricula 0605352
E-mail flaviam@uel.br

FISCAL:

Tipo Contrato Fiscal de Contrato
Servidor Elisana Agatha Iakmiu Camargo Cabulon
Matricula 0513657
E-mail elisana@uel.br

As atribuições do gestor e do fiscal devem ser desempenhadas conforme Instrução de Serviço da PROAF.
Esta Portaria entra em vigor na data do início da vigência do contrato, revogadas disposições em contrário.

Hospital Universitário de Londrina,23 Abril 2025

Iara Aparecida de Oliveira Secco

Superintendente do Hospital Universitário de Londrina/UEL

PORTARIA GEFIS Nº 634/2025

A Diretora Superintendente do Hospital Universitário de Londrina, no uso de suas atribuições, com fundamento no Ato Executívo nº 52/2023, art. 1° alínea "o", tendo em vista o disposto na legislação de licitações e contratos, em especial na Lei n° 8.666/93, e no art. 97, inc. III e art. 118 da Lei Estadual n° 15.608/07, nos arts. 72, 73 e 74 do Decreto Estadual n° 4.993/16, na Lei n° 14.133/21, em especial no seu art. 8°, § 3°, assim como seu respectivo regulamento, o Decreto n° 11.246/22; e ainda o Decreto Estadual n° 10.086/22, em seus arts. 10, 11 e 12, conforme forem aplicáveis, e ainda no contido em Instrução de Serviço da PROAF, resolve DESIGNAR os servidores responsáveis pela fiscalização e gestão contratual, conforme discriminação a seguir:

Contrato nº 982/2022 Chamamento Público nº4/2021

Contratada: Neusa Aparecida Domingos Garcia

Objeto: Chamamento Publico Para Credenciamento de Técnico de Enfermagem Para O Hospital Universitário- Uel.

GESTOR:

Servidor Flavia Mendonça da Silva Oussaki
Matricula 0605352
E-mail flaviam@uel.br

FISCAL:

Tipo Contrato Fiscal de Contrato
Servidor Elisana Agatha Iakmiu Camargo Cabulon
Matricula 0513657
E-mail elisana@uel.br

As atribuições do gestor e do fiscal devem ser desempenhadas conforme Instrução de Serviço da PROAF.
Esta Portaria entra em vigor na data do início da vigência do contrato, revogadas disposições em contrário.

Hospital Universitário de Londrina,23 Abril 2025

Iara Aparecida de Oliveira Secco

Superintendente do Hospital Universitário de Londrina/UEL

PORTARIA GEFIS Nº 635/2025

A Diretora Superintendente do Hospital Universitário de Londrina, no uso de suas atribuições, com fundamento no Ato Executívo nº 52/2023, art. 1° alínea "o", tendo em vista o disposto na legislação de licitações e contratos, em especial na Lei n° 8.666/93, e no art. 97, inc. III e art. 118 da Lei Estadual n° 15.608/07, nos arts. 72, 73 e 74 do Decreto Estadual n° 4.993/16, na Lei n° 14.133/21, em especial no seu art. 8°, § 3°, assim como seu respectivo regulamento, o Decreto n° 11.246/22; e ainda o Decreto Estadual n° 10.086/22, em seus arts. 10, 11 e 12, conforme forem aplicáveis, e ainda no contido em Instrução de Serviço da PROAF, resolve DESIGNAR os servidores responsáveis pela fiscalização e gestão contratual, conforme discriminação a seguir:

Contrato nº 762/2022 Chamamento Público nº4/2021

Contratada: Nilton Lara Batista

Objeto: Chamamento Publico Para Credenciamento de Técnico de Enfermagem Para O Hospital Universitário- Uel.

GESTOR:

Servidor Flavia Mendonça da Silva Oussaki
Matricula 0605352
E-mail flaviam@uel.br

FISCAL:

Tipo Contrato Fiscal de Contrato
Servidor Elisana Agatha Iakmiu Camargo Cabulon
Matricula 0513657
E-mail elisana@uel.br

As atribuições do gestor e do fiscal devem ser desempenhadas conforme Instrução de Serviço da PROAF.
Esta Portaria entra em vigor na data do início da vigência do contrato, revogadas disposições em contrário.

Hospital Universitário de Londrina,23 Abril 2025

Iara Aparecida de Oliveira Secco

Superintendente do Hospital Universitário de Londrina/UEL

PORTARIA GEFIS Nº 636/2025

A Diretora Superintendente do Hospital Universitário de Londrina, no uso de suas atribuições, com fundamento no Ato Executívo nº 52/2023, art. 1° alínea "o", tendo em vista o disposto na legislação de licitações e contratos, em especial na Lei n° 8.666/93, e no art. 97, inc. III e art. 118 da Lei Estadual n° 15.608/07, nos arts. 72, 73 e 74 do Decreto Estadual n° 4.993/16, na Lei n° 14.133/21, em especial no seu art. 8°, § 3°, assim como seu respectivo regulamento, o Decreto n° 11.246/22; e ainda o Decreto Estadual n° 10.086/22, em seus arts. 10, 11 e 12, conforme forem aplicáveis, e ainda no contido em Instrução de Serviço da PROAF, resolve DESIGNAR os servidores responsáveis pela fiscalização e gestão contratual, conforme discriminação a seguir:

Contrato nº 665/2022 Chamamento Público nº4/2021

Contratada: Nilva Maria de Souza

Objeto: Chamamento Publico Para Credenciamento de Técnico de Enfermagem Para O Hospital Universitário- Uel.

GESTOR:

Servidor Flavia Mendonça da Silva Oussaki
Matricula 0605352
E-mail flaviam@uel.br

FISCAL:

Tipo Contrato Fiscal de Contrato
Servidor Elisana Agatha Iakmiu Camargo Cabulon
Matricula 0513657
E-mail elisana@uel.br

As atribuições do gestor e do fiscal devem ser desempenhadas conforme Instrução de Serviço da PROAF.
Esta Portaria entra em vigor na data do início da vigência do contrato, revogadas disposições em contrário.

Hospital Universitário de Londrina,23 Abril 2025

Iara Aparecida de Oliveira Secco

Superintendente do Hospital Universitário de Londrina/UEL

PORTARIA GEFIS Nº 637/2025

A Diretora Superintendente do Hospital Universitário de Londrina, no uso de suas atribuições, com fundamento no Ato Executívo nº 52/2023, art. 1° alínea "o", tendo em vista o disposto na legislação de licitações e contratos, em especial na Lei n° 8.666/93, e no art. 97, inc. III e art. 118 da Lei Estadual n° 15.608/07, nos arts. 72, 73 e 74 do Decreto Estadual n° 4.993/16, na Lei n° 14.133/21, em especial no seu art. 8°, § 3°, assim como seu respectivo regulamento, o Decreto n° 11.246/22; e ainda o Decreto Estadual n° 10.086/22, em seus arts. 10, 11 e 12, conforme forem aplicáveis, e ainda no contido em Instrução de Serviço da PROAF, resolve DESIGNAR os servidores responsáveis pela fiscalização e gestão contratual, conforme discriminação a seguir:

Contrato nº 762/2023 Chamamento Público nº4/2021

Contratada: Noemia Aparecida Cavalheiro Santana

Objeto: Chamamento Publico Para Credenciamento de Técnico de Enfermagem Para O Hospital Universitário- Uel.

GESTOR:

Servidor Flavia Mendonça da Silva Oussaki
Matricula 0605352
E-mail flaviam@uel.br

FISCAL:

Tipo Contrato Fiscal de Contrato
Servidor Elisana Agatha Iakmiu Camargo Cabulon
Matricula 0513657
E-mail elisana@uel.br

As atribuições do gestor e do fiscal devem ser desempenhadas conforme Instrução de Serviço da PROAF.
Esta Portaria entra em vigor na data do início da vigência do contrato, revogadas disposições em contrário.

Hospital Universitário de Londrina,23 Abril 2025

Iara Aparecida de Oliveira Secco

Superintendente do Hospital Universitário de Londrina/UEL

PORTARIA GEFIS Nº 638/2025

A Diretora Superintendente do Hospital Universitário de Londrina, no uso de suas atribuições, com fundamento no Ato Executívo nº 52/2023, art. 1° alínea "o", tendo em vista o disposto na legislação de licitações e contratos, em especial na Lei n° 8.666/93, e no art. 97, inc. III e art. 118 da Lei Estadual n° 15.608/07, nos arts. 72, 73 e 74 do Decreto Estadual n° 4.993/16, na Lei n° 14.133/21, em especial no seu art. 8°, § 3°, assim como seu respectivo regulamento, o Decreto n° 11.246/22; e ainda o Decreto Estadual n° 10.086/22, em seus arts. 10, 11 e 12, conforme forem aplicáveis, e ainda no contido em Instrução de Serviço da PROAF,

Diário Oficial Certificado Digitalmente
O Departamento de Imprensa Oficial do Estado do Paraná, da garantia de autenticidade deste documento, desde que visualizado através do site http://www.imprensaoficial.pr.gov.br

resolve DESIGNAR os servidores responsáveis pela fiscalização e gestão contratual, conforme discriminação a seguir:

Contrato nº 281/2023 Chamamento Público nº4/2021

Contratada: Noire dos Reis Pereira

Objeto: Chamamento Publico Para Credenciamento de Técnico de Enfermagem Para O Hospital Universitário- Uel.

GESTOR:

Servidor Flavia Mendonça da Silva Oussaki
Matricula 0605352
E-mail flaviam@uel.br

FISCAL:

Tipo Contrato Fiscal de Contrato
Servidor Elisana Agatha Iakmiu Camargo Cabulon
Matricula 0513657
E-mail elisana@uel.br

As atribuições do gestor e do fiscal devem ser desempenhadas conforme Instrução de Serviço da PROAF.
Esta Portaria entra em vigor na data do início da vigência do contrato, revogadas disposições em contrário.

Hospital Universitário de Londrina,23 Abril 2025

Iara Aparecida de Oliveira Secco

Superintendente do Hospital Universitário de Londrina/UEL

PORTARIA GEFIS Nº 639/2025

A Diretora Superintendente do Hospital Universitário de Londrina, no uso de suas atribuições, com fundamento no Ato Executívo nº 52/2023, art. 1° alínea "o", tendo em vista o disposto na legislação de licitações e contratos, em especial na Lei n° 8.666/93, e no art. 97, inc. III e art. 118 da Lei Estadual n° 15.608/07, nos arts. 72, 73 e 74 do Decreto Estadual n° 4.993/16, na Lei n° 14.133/21, em especial no seu art. 8°, § 3°, assim como seu respectivo regulamento, o Decreto n° 11.246/22; e ainda o Decreto Estadual n° 10.086/22, em seus arts. 10, 11 e 12, conforme forem aplicáveis, e ainda no contido em Instrução de Serviço da PROAF, resolve DESIGNAR os servidores responsáveis pela fiscalização e gestão contratual, conforme discriminação a seguir:

Contrato nº 26/2024 Chamamento Público nº4/2021

Contratada: Norma Alelice Palenque Vallejos

Objeto: Chamamento Publico Para Credenciamento de Técnico de Enfermagem Para O Hospital Universitário- Uel.

GESTOR:

Servidor Flavia Mendonça da Silva Oussaki
Matricula 0605352
E-mail flaviam@uel.br

FISCAL:

Tipo Contrato Fiscal de Contrato
Servidor Elisana Agatha Iakmiu Camargo Cabulon
Matricula 0513657
E-mail elisana@uel.br

As atribuições do gestor e do fiscal devem ser desempenhadas conforme Instrução de Serviço da PROAF.
Esta Portaria entra em vigor na data do início da vigência do contrato, revogadas disposições em contrário.

Hospital Universitário de Londrina,23 Abril 2025

Iara Aparecida de Oliveira Secco

Superintendente do Hospital Universitário de Londrina/UEL

PORTARIA GEFIS Nº 640/2025

A Diretora Superintendente do Hospital Universitário de Londrina, no uso de suas atribuições, com fundamento no Ato Executívo nº 52/2023, art. 1° alínea "o", tendo em vista o disposto na legislação de licitações e contratos, em especial na Lei n° 8.666/93, e no art. 97, inc. III e art. 118 da Lei Estadual n° 15.608/07, nos arts. 72, 73 e 74 do Decreto Estadual n° 4.993/16, na Lei n° 14.133/21, em especial no seu art. 8°, § 3°, assim como seu respectivo regulamento, o Decreto n° 11.246/22; e ainda o Decreto Estadual n° 10.086/22, em seus arts. 10, 11 e 12, conforme forem aplicáveis, e ainda no contido em Instrução de Serviço da PROAF, resolve DESIGNAR os servidores responsáveis pela fiscalização e gestão contratual, conforme discriminação a seguir:

Contrato nº 1089/2021 Chamamento Público nº4/2021

Contratada: Olgair Borges dos Santos

Objeto: Chamamento Publico Para Credenciamento de Técnico de Enfermagem Para O Hospital Universitário- Uel.

GESTOR:

Servidor Flavia Mendonça da Silva Oussaki
Matricula 0605352
E-mail flaviam@uel.br

FISCAL:

Tipo Contrato Fiscal de Contrato
Servidor Elisana Agatha Iakmiu Camargo Cabulon
Matricula 0513657
E-mail elisana@uel.br

As atribuições do gestor e do fiscal devem ser desempenhadas conforme Instrução de Serviço da PROAF.
Esta Portaria entra em vigor na data do início da vigência do contrato, revogadas disposições em contrário.

Hospital Universitário de Londrina,23 Abril 2025

Iara Aparecida de Oliveira Secco

Superintendente do Hospital Universitário de Londrina/UEL

PORTARIA GEFIS Nº 641/2025

A Diretora Superintendente do Hospital Universitário de Londrina, no uso de suas atribuições, com fundamento no Ato Executívo nº 52/2023, art. 1° alínea "o", tendo em vista o disposto na legislação de licitações e contratos, em especial na Lei n° 8.666/93, e no art. 97, inc. III e art. 118 da Lei Estadual n° 15.608/07, nos arts. 72, 73 e 74 do Decreto Estadual n° 4.993/16, na Lei n° 14.133/21, em especial no seu art. 8°, § 3°, assim como seu respectivo regulamento, o Decreto n° 11.246/22; e ainda o Decreto Estadual n° 10.086/22, em seus arts. 10, 11 e 12, conforme forem aplicáveis, e ainda no contido em Instrução de Serviço da PROAF, resolve DESIGNAR os servidores responsáveis pela fiscalização e gestão contratual, conforme discriminação a seguir:

Contrato nº 666/2022 Chamamento Público nº4/2021

Contratada: Pamela Caroline Batista

Objeto: Chamamento Publico Para Credenciamento de Técnico de Enfermagem Para O Hospital Universitário- Uel.

GESTOR:

Servidor Flavia Mendonça da Silva Oussaki
Matricula 0605352
E-mail flaviam@uel.br

FISCAL:

Tipo Contrato Fiscal de Contrato
Servidor Elisana Agatha Iakmiu Camargo Cabulon
Matricula 0513657
E-mail elisana@uel.br

As atribuições do gestor e do fiscal devem ser desempenhadas conforme Instrução de Serviço da PROAF.
Esta Portaria entra em vigor na data do início da vigência do contrato, revogadas disposições em contrário.

Hospital Universitário de Londrina,23 Abril 2025

Iara Aparecida de Oliveira Secco

Superintendente do Hospital Universitário de Londrina/UEL

PORTARIA GEFIS Nº 642/2025

A Diretora Superintendente do Hospital Universitário de Londrina, no uso de suas atribuições, com fundamento no Ato Executívo nº 52/2023, art. 1° alínea "o", tendo em vista o disposto na legislação de licitações e contratos, em especial na Lei n° 8.666/93, e no art. 97, inc. III e art. 118 da Lei Estadual n° 15.608/07, nos arts. 72, 73 e 74 do Decreto Estadual n° 4.993/16, na Lei n° 14.133/21, em especial no seu art. 8°, § 3°, assim como seu respectivo regulamento, o Decreto n° 11.246/22; e ainda o Decreto Estadual n° 10.086/22, em seus arts. 10, 11 e 12, conforme forem aplicáveis, e ainda no contido em Instrução de Serviço da PROAF, resolve DESIGNAR os servidores responsáveis pela fiscalização e gestão contratual, conforme discriminação a seguir:

Contrato nº 1087/2023 Chamamento Público nº4/2021

Contratada: Patricia Marla Lepri

Objeto: Chamamento Publico Para Credenciamento de Técnico de Enfermagem Para O Hospital Universitário- Uel.

GESTOR:

Servidor Flavia Mendonça da Silva Oussaki
Matricula 0605352
E-mail flaviam@uel.br

FISCAL:

Tipo Contrato Fiscal de Contrato
Servidor Elisana Agatha Iakmiu Camargo Cabulon
Matricula 0513657
E-mail elisana@uel.br

As atribuições do gestor e do fiscal devem ser desempenhadas conforme Instrução de Serviço da PROAF.
Esta Portaria entra em vigor na data do início da vigência do contrato, revogadas disposições em contrário.

Hospital Universitário de Londrina,23 Abril 2025

Iara Aparecida de Oliveira Secco

Superintendente do Hospital Universitário de Londrina/UEL

PORTARIA GEFIS Nº 643/2025

A Diretora Superintendente do Hospital Universitário de Londrina, no uso de suas atribuições, com fundamento no Ato Executívo nº 52/2023, art. 1° alínea "o", tendo em vista o disposto na legislação de licitações e contratos, em especial na Lei n° 8.666/93, e no art. 97, inc. III e art. 118 da Lei Estadual n° 15.608/07, nos arts. 72, 73 e 74 do Decreto Estadual n° 4.993/16, na Lei n° 14.133/21, em especial no seu art. 8°, § 3°, assim como seu respectivo regulamento, o Decreto n° 11.246/22; e ainda o Decreto Estadual n° 10.086/22, em seus arts. 10, 11 e 12, conforme forem aplicáveis, e ainda no contido em Instrução de Serviço da PROAF, resolve DESIGNAR os servidores responsáveis pela fiscalização e gestão contratual, conforme discriminação a seguir:

Contrato nº 89/2023 Chamamento Público nº4/2021

Contratada: Patricia Silva Moises

Objeto: Chamamento Publico Para Credenciamento de Técnico de Enfermagem Para O Hospital Universitário- Uel.

GESTOR:

Servidor Flavia Mendonça da Silva Oussaki
Matricula 0605352
E-mail flaviam@uel.br

FISCAL:

Tipo Contrato Fiscal de Contrato
Servidor Elisana Agatha Iakmiu Camargo Cabulon
Matricula 0513657
E-mail elisana@uel.br

As atribuições do gestor e do fiscal devem ser desempenhadas conforme Instrução de Serviço da PROAF.
Esta Portaria entra em vigor na data do início da vigência do contrato, revogadas disposições em contrário.

Hospital Universitário de Londrina,23 Abril 2025

Iara Aparecida de Oliveira Secco

Superintendente do Hospital Universitário de Londrina/UEL

PORTARIA GEFIS Nº 644/2025

A Diretora Superintendente do Hospital Universitário de Londrina, no uso de suas atribuições, com fundamento no Ato Executívo nº 52/2023, art. 1° alínea "o", tendo em vista o disposto na legislação de licitações e contratos, em especial na Lei n° 8.666/93, e no art. 97, inc. III e art. 118 da Lei Estadual n° 15.608/07, nos arts. 72, 73 e 74 do Decreto Estadual n° 4.993/16, na Lei n° 14.133/21, em especial no seu art. 8°, § 3°, assim como seu respectivo regulamento, o Decreto n° 11.246/22; e ainda o Decreto Estadual n° 10.086/22, em seus arts. 10, 11 e 12, conforme forem aplicáveis, e ainda no contido em Instrução de Serviço da PROAF, resolve DESIGNAR os servidores responsáveis pela fiscalização e gestão contratual, conforme discriminação a seguir:

Contrato nº 715/2023 Chamamento Público nº4/2021

Contratada: Dafernan Marques de Souza Felicio

Objeto: Chamamento Publico Para Credenciamento de Técnico de Enfermagem Para O Hospital Universitário- Uel.

GESTOR:

Servidor Flavia Mendonça da Silva Oussaki
Matricula 0605352
E-mail flaviam@uel.br

FISCAL:

Tipo Contrato Fiscal de Contrato
Servidor Elisana Agatha Iakmiu Camargo Cabulon
Matricula 0513657
E-mail elisana@uel.br

As atribuições do gestor e do fiscal devem ser desempenhadas conforme Instrução de Serviço da PROAF.
Esta Portaria entra em vigor na data do início da vigência do contrato, revogadas disposições em contrário.

Hospital Universitário de Londrina,23 Abril 2025

Iara Aparecida de Oliveira Secco

Superintendente do Hospital Universitário de Londrina/UEL

PORTARIA GEFIS Nº 645/2025

A Diretora Superintendente do Hospital Universitário de Londrina, no uso de suas atribuições, com fundamento no Ato Executívo nº 52/2023, art. 1° alínea "o", tendo em vista o disposto na legislação de licitações e contratos, em especial na Lei n° 8.666/93, e no art. 97, inc. III e art. 118 da Lei Estadual n° 15.608/07, nos arts. 72, 73 e 74 do Decreto Estadual n° 4.993/16, na Lei n° 14.133/21, em especial no seu art. 8°, § 3°, assim como seu respectivo regulamento, o Decreto n° 11.246/22; e ainda o Decreto Estadual n° 10.086/22, em seus arts. 10, 11 e 12, conforme forem aplicáveis, e ainda no contido em Instrução de Serviço da PROAF, resolve DESIGNAR os servidores responsáveis pela fiscalização e gestão contratual, conforme discriminação a seguir:

Contrato nº 53/2023 Chamamento Público nº4/2021

Contratada: Dagmar de Paula

Objeto: Chamamento Publico Para Credenciamento de Técnico de Enfermagem Para O Hospital Universitário- Uel.

GESTOR:

Servidor Flavia Mendonça da Silva Oussaki
Matricula 0605352
E-mail flaviam@uel.br

FISCAL:

Tipo Contrato Fiscal de Contrato
Servidor Elisana Agatha Iakmiu Camargo Cabulon
Matricula 0513657
E-mail elisana@uel.br

As atribuições do gestor e do fiscal devem ser desempenhadas conforme Instrução de Serviço da PROAF.
Esta Portaria entra em vigor na data do início da vigência do contrato, revogadas disposições em contrário.

Hospital Universitário de Londrina,23 Abril 2025

Iara Aparecida de Oliveira Secco

Superintendente do Hospital Universitário de Londrina/UEL

PORTARIA GEFIS Nº 646/2025

A Diretora Superintendente do Hospital Universitário de Londrina, no uso de suas atribuições, com fundamento no Ato Executívo nº 52/2023, art. 1° alínea "o", tendo em vista o disposto na legislação de licitações e contratos, em especial na Lei n° 8.666/93, e no art. 97, inc. III e art. 118 da Lei Estadual n° 15.608/07, nos arts. 72, 73 e 74 do Decreto Estadual n° 4.993/16, na Lei n° 14.133/21, em especial no seu art. 8°, § 3°, assim como seu respectivo regulamento, o Decreto n° 11.246/22; e ainda o Decreto Estadual n° 10.086/22, em seus arts. 10, 11 e 12, conforme forem aplicáveis, e ainda no contido em Instrução de Serviço da PROAF, resolve DESIGNAR os servidores responsáveis pela fiscalização e gestão contratual, conforme discriminação a seguir:

Contrato nº 941/2023 Chamamento Público nº4/2021

Contratada: Daiane Aparecida dos Santos Campos

Objeto: Chamamento Publico Para Credenciamento de Técnico de Enfermagem Para O Hospital Universitário- Uel.

GESTOR:

Servidor Flavia Mendonça da Silva Oussaki
Matricula 0605352
E-mail flaviam@uel.br

FISCAL:

Tipo Contrato Fiscal de Contrato
Servidor Elisana Agatha Iakmiu Camargo Cabulon
Matricula 0513657
E-mail elisana@uel.br

As atribuições do gestor e do fiscal devem ser desempenhadas conforme Instrução de Serviço da PROAF.
Esta Portaria entra em vigor na data do início da vigência do contrato, revogadas disposições em contrário.

Hospital Universitário de Londrina,23 Abril 2025

Iara Aparecida de Oliveira Secco

Superintendente do Hospital Universitário de Londrina/UEL

PORTARIA GEFIS Nº 647/2025

A Diretora Superintendente do Hospital Universitário de Londrina, no uso de suas atribuições, com fundamento no Ato Executívo nº 52/2023, art. 1° alínea "o", tendo em vista o disposto na legislação de licitações e contratos, em especial na Lei n° 8.666/93, e no art. 97, inc. III e art. 118 da Lei Estadual n° 15.608/07, nos arts. 72, 73 e 74 do Decreto Estadual n° 4.993/16, na Lei n° 14.133/21, em especial no seu art. 8°, § 3°, assim como seu respectivo regulamento, o Decreto n° 11.246/22; e ainda o Decreto Estadual n° 10.086/22, em seus arts. 10, 11 e 12, conforme forem aplicáveis, e ainda no contido em Instrução de Serviço da PROAF,

Diário Oficial Certificado Digitalmente
O Departamento de Imprensa Oficial do Estado do Paraná, da garantia de autenticidade deste documento, desde que visualizado através do site http://www.imprensaoficial.pr.gov.br

resolve DESIGNAR os servidores responsáveis pela fiscalização e gestão contratual, conforme discriminação a seguir:

Contrato nº 1239/2022 Chamamento Público nº4/2021

Contratada: Daniel dos Santos Pereira

Objeto: Chamamento Publico Para Credenciamento de Técnico de Enfermagem Para O Hospital Universitário- Uel.

GESTOR:

Servidor Flavia Mendonça da Silva Oussaki
Matricula 0605352
E-mail flaviam@uel.br

FISCAL:

Tipo Contrato Fiscal de Contrato
Servidor Elisana Agatha Iakmiu Camargo Cabulon
Matricula 0513657
E-mail elisana@uel.br

As atribuições do gestor e do fiscal devem ser desempenhadas conforme Instrução de Serviço da PROAF.
Esta Portaria entra em vigor na data do início da vigência do contrato, revogadas disposições em contrário.

Hospital Universitário de Londrina,23 Abril 2025

Iara Aparecida de Oliveira Secco

Superintendente do Hospital Universitário de Londrina/UEL

PORTARIA GEFIS Nº 648/2025

A Diretora Superintendente do Hospital Universitário de Londrina, no uso de suas atribuições, com fundamento no Ato Executívo nº 52/2023, art. 1° alínea "o", tendo em vista o disposto na legislação de licitações e contratos, em especial na Lei n° 8.666/93, e no art. 97, inc. III e art. 118 da Lei Estadual n° 15.608/07, nos arts. 72, 73 e 74 do Decreto Estadual n° 4.993/16, na Lei n° 14.133/21, em especial no seu art. 8°, § 3°, assim como seu respectivo regulamento, o Decreto n° 11.246/22; e ainda o Decreto Estadual n° 10.086/22, em seus arts. 10, 11 e 12, conforme forem aplicáveis, e ainda no contido em Instrução de Serviço da PROAF, resolve DESIGNAR os servidores responsáveis pela fiscalização e gestão contratual, conforme discriminação a seguir:

Contrato nº 913/2022 Chamamento Público nº4/2021

Contratada: Danilo de Campos

Objeto: Chamamento Publico Para Credenciamento de Técnico de Enfermagem Para O Hospital Universitário- Uel.

GESTOR:

Servidor Flavia Mendonça da Silva Oussaki
Matricula 0605352
E-mail flaviam@uel.br

FISCAL:

Tipo Contrato Fiscal de Contrato
Servidor Elisana Agatha Iakmiu Camargo Cabulon
Matricula 0513657
E-mail elisana@uel.br

As atribuições do gestor e do fiscal devem ser desempenhadas conforme Instrução de Serviço da PROAF.
Esta Portaria entra em vigor na data do início da vigência do contrato, revogadas disposições em contrário.

Hospital Universitário de Londrina,23 Abril 2025

Iara Aparecida de Oliveira Secco

Superintendente do Hospital Universitário de Londrina/UEL

PORTARIA GEFIS Nº 649/2025

A Diretora Superintendente do Hospital Universitário de Londrina, no uso de suas atribuições, com fundamento no Ato Executívo nº 52/2023, art. 1° alínea "o", tendo em vista o disposto na legislação de licitações e contratos, em especial na Lei n° 8.666/93, e no art. 97, inc. III e art. 118 da Lei Estadual n° 15.608/07, nos arts. 72, 73 e 74 do Decreto Estadual n° 4.993/16, na Lei n° 14.133/21, em especial no seu art. 8°, § 3°, assim como seu respectivo regulamento, o Decreto n° 11.246/22; e ainda o Decreto Estadual n° 10.086/22, em seus arts. 10, 11 e 12, conforme forem aplicáveis, e ainda no contido em Instrução de Serviço da PROAF, resolve DESIGNAR os servidores responsáveis pela fiscalização e gestão contratual, conforme discriminação a seguir:

Contrato nº 942/2023 Chamamento Público nº4/2021

Contratada: Dayane Nascimento Cardoso Ribeiro

Objeto: Chamamento Publico Para Credenciamento de Técnico de Enfermagem Para O Hospital Universitário- Uel.

GESTOR:

Servidor Flavia Mendonça da Silva Oussaki
Matricula 0605352
E-mail flaviam@uel.br

FISCAL:

Tipo Contrato Fiscal de Contrato
Servidor Elisana Agatha Iakmiu Camargo Cabulon
Matricula 0513657
E-mail elisana@uel.br

As atribuições do gestor e do fiscal devem ser desempenhadas conforme Instrução de Serviço da PROAF.
Esta Portaria entra em vigor na data do início da vigência do contrato, revogadas disposições em contrário.

Hospital Universitário de Londrina,23 Abril 2025

Iara Aparecida de Oliveira Secco

Superintendente do Hospital Universitário de Londrina/UEL

PORTARIA GEFIS Nº 650/2025

A Diretora Superintendente do Hospital Universitário de Londrina, no uso de suas atribuições, com fundamento no Ato Executívo nº 52/2023, art. 1° alínea "o", tendo em vista o disposto na legislação de licitações e contratos, em especial na Lei n° 8.666/93, e no art. 97, inc. III e art. 118 da Lei Estadual n° 15.608/07, nos arts. 72, 73 e 74 do Decreto Estadual n° 4.993/16, na Lei n° 14.133/21, em especial no seu art. 8°, § 3°, assim como seu respectivo regulamento, o Decreto n° 11.246/22; e ainda o Decreto Estadual n° 10.086/22, em seus arts. 10, 11 e 12, conforme forem aplicáveis, e ainda no contido em Instrução de Serviço da PROAF, resolve DESIGNAR os servidores responsáveis pela fiscalização e gestão contratual, conforme discriminação a seguir:

Contrato nº 855/2021 Chamamento Público nº4/2021

Contratada: Dayse Tatiane de Oliveira

Objeto: Chamamento Publico Para Credenciamento de Técnico de Enfermagem Para O Hospital Universitário- Uel.

GESTOR:

Servidor Flavia Mendonça da Silva Oussaki
Matricula 0605352
E-mail flaviam@uel.br

FISCAL:

Tipo Contrato Fiscal de Contrato
Servidor Elisana Agatha Iakmiu Camargo Cabulon
Matricula 0513657
E-mail elisana@uel.br

As atribuições do gestor e do fiscal devem ser desempenhadas conforme Instrução de Serviço da PROAF.
Esta Portaria entra em vigor na data do início da vigência do contrato, revogadas disposições em contrário.

Hospital Universitário de Londrina,23 Abril 2025

Iara Aparecida de Oliveira Secco

Superintendente do Hospital Universitário de Londrina/UEL

PORTARIA GEFIS Nº 651/2025

A Diretora Superintendente do Hospital Universitário de Londrina, no uso de suas atribuições, com fundamento no Ato Executívo nº 52/2023, art. 1° alínea "o", tendo em vista o disposto na legislação de licitações e contratos, em especial na Lei n° 8.666/93, e no art. 97, inc. III e art. 118 da Lei Estadual n° 15.608/07, nos arts. 72, 73 e 74 do Decreto Estadual n° 4.993/16, na Lei n° 14.133/21, em especial no seu art. 8°, § 3°, assim como seu respectivo regulamento, o Decreto n° 11.246/22; e ainda o Decreto Estadual n° 10.086/22, em seus arts. 10, 11 e 12, conforme forem aplicáveis, e ainda no contido em Instrução de Serviço da PROAF, resolve DESIGNAR os servidores responsáveis pela fiscalização e gestão contratual, conforme discriminação a seguir:

Contrato nº 857/2021 Chamamento Público nº4/2021

Contratada: Debora Kimura Mendes Sassine

Objeto: Chamamento Publico Para Credenciamento de Técnico de Enfermagem Para O Hospital Universitário- Uel.

GESTOR:

Servidor Flavia Mendonça da Silva Oussaki
Matricula 0605352
E-mail flaviam@uel.br

FISCAL:

Tipo Contrato Fiscal de Contrato
Servidor Elisana Agatha Iakmiu Camargo Cabulon
Matricula 0513657
E-mail elisana@uel.br

As atribuições do gestor e do fiscal devem ser desempenhadas conforme Instrução de Serviço da PROAF.
Esta Portaria entra em vigor na data do início da vigência do contrato, revogadas disposições em contrário.

Hospital Universitário de Londrina,23 Abril 2025

Iara Aparecida de Oliveira Secco

Superintendente do Hospital Universitário de Londrina/UEL

PORTARIA GEFIS Nº 652/2025

A Diretora Superintendente do Hospital Universitário de Londrina, no uso de suas atribuições, com fundamento no Ato Executívo nº 52/2023, art. 1° alínea "o", tendo em vista o disposto na legislação de licitações e contratos, em especial na Lei n° 8.666/93, e no art. 97, inc. III e art. 118 da Lei Estadual n° 15.608/07, nos arts. 72, 73 e 74 do Decreto Estadual n° 4.993/16, na Lei n° 14.133/21, em especial no seu art. 8°, § 3°, assim como seu respectivo regulamento, o Decreto n° 11.246/22; e ainda o Decreto Estadual n° 10.086/22, em seus arts. 10, 11 e 12, conforme forem aplicáveis, e ainda no contido em Instrução de Serviço da PROAF, resolve DESIGNAR os servidores responsáveis pela fiscalização e gestão contratual, conforme discriminação a seguir:

Contrato nº 926/2022 Chamamento Público nº4/2021

Contratada: Debora Sanches Bueno Simões

Objeto: Chamamento Publico Para Credenciamento de Técnico de Enfermagem Para O Hospital Universitário- Uel.

GESTOR:

Servidor Flavia Mendonça da Silva Oussaki
Matricula 0605352
E-mail flaviam@uel.br

FISCAL:

Tipo Contrato Fiscal de Contrato
Servidor Elisana Agatha Iakmiu Camargo Cabulon
Matricula 0513657
E-mail elisana@uel.br

As atribuições do gestor e do fiscal devem ser desempenhadas conforme Instrução de Serviço da PROAF.
Esta Portaria entra em vigor na data do início da vigência do contrato, revogadas disposições em contrário.

Hospital Universitário de Londrina,23 Abril 2025

Iara Aparecida de Oliveira Secco

Superintendente do Hospital Universitário de Londrina/UEL

PORTARIA GEFIS Nº 653/2025

A Diretora Superintendente do Hospital Universitário de Londrina, no uso de suas atribuições, com fundamento no Ato Executívo nº 52/2023, art. 1° alínea "o", tendo em vista o disposto na legislação de licitações e contratos, em especial na Lei n° 8.666/93, e no art. 97, inc. III e art. 118 da Lei Estadual n° 15.608/07, nos arts. 72, 73 e 74 do Decreto Estadual n° 4.993/16, na Lei n° 14.133/21, em especial no seu art. 8°, § 3°, assim como seu respectivo regulamento, o Decreto n° 11.246/22; e ainda o Decreto Estadual n° 10.086/22, em seus arts. 10, 11 e 12, conforme forem aplicáveis, e ainda no contido em Instrução de Serviço da PROAF, resolve DESIGNAR os servidores responsáveis pela fiscalização e gestão contratual, conforme discriminação a seguir:

Contrato nº 990/2021 Chamamento Público nº4/2021

Contratada: Deivid de Morais Gonçalves

Objeto: Chamamento Publico Para Credenciamento de Técnico de Enfermagem Para O Hospital Universitário- Uel.

GESTOR:

Servidor Flavia Mendonça da Silva Oussaki
Matricula 0605352
E-mail flaviam@uel.br

FISCAL:

Tipo Contrato Fiscal de Contrato
Servidor Elisana Agatha Iakmiu Camargo Cabulon
Matricula 0513657
E-mail elisana@uel.br

As atribuições do gestor e do fiscal devem ser desempenhadas conforme Instrução de Serviço da PROAF.
Esta Portaria entra em vigor na data do início da vigência do contrato, revogadas disposições em contrário.

Hospital Universitário de Londrina,23 Abril 2025

Iara Aparecida de Oliveira Secco

Superintendente do Hospital Universitário de Londrina/UEL

PORTARIA GEFIS Nº 654/2025

A Diretora Superintendente do Hospital Universitário de Londrina, no uso de suas atribuições, com fundamento no Ato Executívo nº 52/2023, art. 1° alínea "o", tendo em vista o disposto na legislação de licitações e contratos, em especial na Lei n° 8.666/93, e no art. 97, inc. III e art. 118 da Lei Estadual n° 15.608/07, nos arts. 72, 73 e 74 do Decreto Estadual n° 4.993/16, na Lei n° 14.133/21, em especial no seu art. 8°, § 3°, assim como seu respectivo regulamento, o Decreto n° 11.246/22; e ainda o Decreto Estadual n° 10.086/22, em seus arts. 10, 11 e 12, conforme forem aplicáveis, e ainda no contido em Instrução de Serviço da PROAF, resolve DESIGNAR os servidores responsáveis pela fiscalização e gestão contratual, conforme discriminação a seguir:

Contrato nº 637/2022 Chamamento Público nº4/2021

Contratada: Diego Coutinho Gonçalves

Objeto: Chamamento Publico Para Credenciamento de Técnico de Enfermagem Para O Hospital Universitário- Uel.

GESTOR:

Servidor Flavia Mendonça da Silva Oussaki
Matricula 0605352
E-mail flaviam@uel.br

FISCAL:

Tipo Contrato Fiscal de Contrato
Servidor Elisana Agatha Iakmiu Camargo Cabulon
Matricula 0513657
E-mail elisana@uel.br

As atribuições do gestor e do fiscal devem ser desempenhadas conforme Instrução de Serviço da PROAF.
Esta Portaria entra em vigor na data do início da vigência do contrato, revogadas disposições em contrário.

Hospital Universitário de Londrina,23 Abril 2025

Iara Aparecida de Oliveira Secco

Superintendente do Hospital Universitário de Londrina/UEL

PORTARIA GEFIS Nº 655/2025

A Diretora Superintendente do Hospital Universitário de Londrina, no uso de suas atribuições, com fundamento no Ato Executívo nº 52/2023, art. 1° alínea "o", tendo em vista o disposto na legislação de licitações e contratos, em especial na Lei n° 8.666/93, e no art. 97, inc. III e art. 118 da Lei Estadual n° 15.608/07, nos arts. 72, 73 e 74 do Decreto Estadual n° 4.993/16, na Lei n° 14.133/21, em especial no seu art. 8°, § 3°, assim como seu respectivo regulamento, o Decreto n° 11.246/22; e ainda o Decreto Estadual n° 10.086/22, em seus arts. 10, 11 e 12, conforme forem aplicáveis, e ainda no contido em Instrução de Serviço da PROAF, resolve DESIGNAR os servidores responsáveis pela fiscalização e gestão contratual, conforme discriminação a seguir:

Contrato nº 744/2022 Chamamento Público nº4/2021

Contratada: Divacir Ferreira

Objeto: Chamamento Publico Para Credenciamento de Técnico de Enfermagem Para O Hospital Universitário- Uel.

GESTOR:

Servidor Flavia Mendonça da Silva Oussaki
Matricula 0605352
E-mail flaviam@uel.br

FISCAL:

Tipo Contrato Fiscal de Contrato
Servidor Elisana Agatha Iakmiu Camargo Cabulon
Matricula 0513657
E-mail elisana@uel.br

As atribuições do gestor e do fiscal devem ser desempenhadas conforme Instrução de Serviço da PROAF.
Esta Portaria entra em vigor na data do início da vigência do contrato, revogadas disposições em contrário.

Hospital Universitário de Londrina,23 Abril 2025

Iara Aparecida de Oliveira Secco

Superintendente do Hospital Universitário de Londrina/UEL

PORTARIA GEFIS Nº 656/2025

A Diretora Superintendente do Hospital Universitário de Londrina, no uso de suas atribuições, com fundamento no Ato Executívo nº 52/2023, art. 1° alínea "o", tendo em vista o disposto na legislação de licitações e contratos, em especial na Lei n° 8.666/93, e no art. 97, inc. III e art. 118 da Lei Estadual n° 15.608/07, nos arts. 72, 73 e 74 do Decreto Estadual n° 4.993/16, na Lei n° 14.133/21, em especial no seu art. 8°, § 3°, assim como seu respectivo regulamento, o Decreto n° 11.246/22; e ainda o Decreto Estadual n° 10.086/22, em seus arts. 10, 11 e 12, conforme forem aplicáveis, e ainda no contido em Instrução de Serviço da PROAF,

Diário Oficial Certificado Digitalmente
O Departamento de Imprensa Oficial do Estado do Paraná, da garantia de autenticidade deste documento, desde que visualizado através do site http://www.imprensaoficial.pr.gov.br

resolve DESIGNAR os servidores responsáveis pela fiscalização e gestão contratual, conforme discriminação a seguir:

Contrato nº 861/2021 Chamamento Público nº4/2021

Contratada: Eder Ferreira da Silva

Objeto: Chamamento Publico Para Credenciamento de Técnico de Enfermagem Para O Hospital Universitário- Uel.

GESTOR:

Servidor Flavia Mendonça da Silva Oussaki
Matricula 0605352
E-mail flaviam@uel.br

FISCAL:

Tipo Contrato Fiscal de Contrato
Servidor Elisana Agatha Iakmiu Camargo Cabulon
Matricula 0513657
E-mail elisana@uel.br

As atribuições do gestor e do fiscal devem ser desempenhadas conforme Instrução de Serviço da PROAF.
Esta Portaria entra em vigor na data do início da vigência do contrato, revogadas disposições em contrário.

Hospital Universitário de Londrina,23 Abril 2025

Iara Aparecida de Oliveira Secco

Superintendente do Hospital Universitário de Londrina/UEL

PORTARIA GEFIS Nº 658/2025

A Diretora Superintendente do Hospital Universitário de Londrina, no uso de suas atribuições, com fundamento no Ato Executívo nº 52/2023, art. 1° alínea "o", tendo em vista o disposto na legislação de licitações e contratos, em especial na Lei n° 8.666/93, e no art. 97, inc. III e art. 118 da Lei Estadual n° 15.608/07, nos arts. 72, 73 e 74 do Decreto Estadual n° 4.993/16, na Lei n° 14.133/21, em especial no seu art. 8°, § 3°, assim como seu respectivo regulamento, o Decreto n° 11.246/22; e ainda o Decreto Estadual n° 10.086/22, em seus arts. 10, 11 e 12, conforme forem aplicáveis, e ainda no contido em Instrução de Serviço da PROAF, resolve DESIGNAR os servidores responsáveis pela fiscalização e gestão contratual, conforme discriminação a seguir:

Contrato nº 862/2021 Chamamento Público nº4/2021

Contratada: Edilson de Farias

Objeto: Chamamento Publico Para Credenciamento de Técnico de Enfermagem Para O Hospital Universitário- Uel.

GESTOR:

Servidor Flavia Mendonça da Silva Oussaki
Matricula 0605352
E-mail flaviam@uel.br

FISCAL:

Tipo Contrato Fiscal de Contrato
Servidor Elisana Agatha Iakmiu Camargo Cabulon
Matricula 0513657
E-mail elisana@uel.br

As atribuições do gestor e do fiscal devem ser desempenhadas conforme Instrução de Serviço da PROAF.
Esta Portaria entra em vigor na data do início da vigência do contrato, revogadas disposições em contrário.

Hospital Universitário de Londrina,23 Abril 2025

Iara Aparecida de Oliveira Secco

Superintendente do Hospital Universitário de Londrina/UEL

PORTARIA GEFIS Nº 659/2025

A Diretora Superintendente do Hospital Universitário de Londrina, no uso de suas atribuições, com fundamento no Ato Executívo nº 52/2023, art. 1° alínea "o", tendo em vista o disposto na legislação de licitações e contratos, em especial na Lei n° 8.666/93, e no art. 97, inc. III e art. 118 da Lei Estadual n° 15.608/07, nos arts. 72, 73 e 74 do Decreto Estadual n° 4.993/16, na Lei n° 14.133/21, em especial no seu art. 8°, § 3°, assim como seu respectivo regulamento, o Decreto n° 11.246/22; e ainda o Decreto Estadual n° 10.086/22, em seus arts. 10, 11 e 12, conforme forem aplicáveis, e ainda no contido em Instrução de Serviço da PROAF, resolve DESIGNAR os servidores responsáveis pela fiscalização e gestão contratual, conforme discriminação a seguir:

Contrato nº 745/2022 Chamamento Público nº4/2021

Contratada: Edleuza Maria Vidal Rossato

Objeto: Chamamento Publico Para Credenciamento de Técnico de Enfermagem Para O Hospital Universitário- Uel.

GESTOR:

Servidor Flavia Mendonça da Silva Oussaki
E-mail flaviam@uel.br

FISCAL:

Tipo Contrato Fiscal de Contrato
Servidor Elisana Agatha Iakmiu Camargo Cabulon
Matricula 0513657
E-mail elisana@uel.br

As atribuições do gestor e do fiscal devem ser desempenhadas conforme Instrução de Serviço da PROAF.
Esta Portaria entra em vigor na data do início da vigência do contrato, revogadas disposições em contrário.

Hospital Universitário de Londrina,23 Abril 2025

Iara Aparecida de Oliveira Secco

Superintendente do Hospital Universitário de Londrina/UEL

PORTARIA GEFIS Nº 660/2025

A Diretora Superintendente do Hospital Universitário de Londrina, no uso de suas atribuições, com fundamento no Ato Executívo nº 52/2023, art. 1° alínea "o", tendo em vista o disposto na legislação de licitações e contratos, em especial na Lei n° 8.666/93, e no art. 97, inc. III e art. 118 da Lei Estadual n° 15.608/07, nos arts. 72, 73 e 74 do Decreto Estadual n° 4.993/16, na Lei n° 14.133/21, em especial no seu art. 8°, § 3°, assim como seu respectivo regulamento, o Decreto n° 11.246/22; e ainda o Decreto Estadual n° 10.086/22, em seus arts. 10, 11 e 12, conforme forem aplicáveis, e ainda no contido em Instrução de Serviço da PROAF, resolve DESIGNAR os servidores responsáveis pela fiscalização e gestão contratual, conforme discriminação a seguir:

Contrato nº 864/2021 Chamamento Público nº4/2021

Contratada: Edna Aparecida de Moraes

Objeto: Chamamento Publico Para Credenciamento de Técnico de Enfermagem Para O Hospital Universitário- Uel.

GESTOR:

Servidor Flavia Mendonça da Silva Oussaki
Matricula 0605352
E-mail flaviam@uel.br

FISCAL:

Tipo Contrato Fiscal de Contrato
Servidor Elisana Agatha Iakmiu Camargo Cabulon
Matricula 0513657
E-mail elisana@uel.br

As atribuições do gestor e do fiscal devem ser desempenhadas conforme Instrução de Serviço da PROAF.
Esta Portaria entra em vigor na data do início da vigência do contrato, revogadas disposições em contrário.

Hospital Universitário de Londrina,23 Abril 2025

Iara Aparecida de Oliveira Secco

Superintendente do Hospital Universitário de Londrina/UEL

PORTARIA GEFIS Nº 661/2025

A Diretora Superintendente do Hospital Universitário de Londrina, no uso de suas atribuições, com fundamento no Ato Executívo nº 52/2023, art. 1° alínea "o", tendo em vista o disposto na legislação de licitações e contratos, em especial na Lei n° 8.666/93, e no art. 97, inc. III e art. 118 da Lei Estadual n° 15.608/07, nos arts. 72, 73 e 74 do Decreto Estadual n° 4.993/16, na Lei n° 14.133/21, em especial no seu art. 8°, § 3°, assim como seu respectivo regulamento, o Decreto n° 11.246/22; e ainda o Decreto Estadual n° 10.086/22, em seus arts. 10, 11 e 12, conforme forem aplicáveis, e ainda no contido em Instrução de Serviço da PROAF, resolve DESIGNAR os servidores responsáveis pela fiscalização e gestão contratual, conforme discriminação a seguir:

Contrato nº 755/2023 Chamamento Público nº4/2021

Contratada: Edna Simão

Objeto: Chamamento Publico Para Credenciamento de Técnico de Enfermagem Para O Hospital Universitário- Uel.

GESTOR:

Servidor Flavia Mendonça da Silva Oussaki
Matricula 0605352
E-mail flaviam@uel.br

FISCAL:

Tipo Contrato Fiscal de Contrato
Servidor Elisana Agatha Iakmiu Camargo Cabulon
Matricula 0513657
E-mail elisana@uel.br

As atribuições do gestor e do fiscal devem ser desempenhadas conforme Instrução de Serviço da PROAF.
Esta Portaria entra em vigor na data do início da vigência do contrato, revogadas disposições em contrário.

Hospital Universitário de Londrina,23 Abril 2025

Iara Aparecida de Oliveira Secco

Superintendente do Hospital Universitário de Londrina/UEL

PORTARIA GEFIS Nº 662/2025

A Diretora Superintendente do Hospital Universitário de Londrina, no uso de suas atribuições, com fundamento no Ato Executívo nº 52/2023, art. 1° alínea "o", tendo em vista o disposto na legislação de licitações e contratos, em especial na Lei n° 8.666/93, e no art. 97, inc. III e art. 118 da Lei Estadual n° 15.608/07, nos arts. 72, 73 e 74 do Decreto Estadual n° 4.993/16, na Lei n° 14.133/21, em especial no seu art. 8°, § 3°, assim como seu respectivo regulamento, o Decreto n° 11.246/22; e ainda o Decreto Estadual n° 10.086/22, em seus arts. 10, 11 e 12, conforme forem aplicáveis, e ainda no contido em Instrução de Serviço da PROAF, resolve DESIGNAR os servidores responsáveis pela fiscalização e gestão contratual, conforme discriminação a seguir:

Contrato nº 866/2021 Chamamento Público nº4/2021

Contratada: Ednice Fátima dos Santos

Objeto: Chamamento Publico Para Credenciamento de Técnico de Enfermagem Para O Hospital Universitário- Uel.

GESTOR:

Servidor Flavia Mendonça da Silva Oussaki
Matricula 0605352
E-mail flaviam@uel.br

FISCAL:

Tipo Contrato Fiscal de Contrato
Servidor Elisana Agatha Iakmiu Camargo Cabulon
Matricula 0513657
E-mail elisana@uel.br

As atribuições do gestor e do fiscal devem ser desempenhadas conforme Instrução de Serviço da PROAF.
Esta Portaria entra em vigor na data do início da vigência do contrato, revogadas disposições em contrário.

Hospital Universitário de Londrina,23 Abril 2025

Iara Aparecida de Oliveira Secco

Superintendente do Hospital Universitário de Londrina/UEL

PORTARIA GEFIS Nº 663/2025

A Diretora Superintendente do Hospital Universitário de Londrina, no uso de suas atribuições, com fundamento no Ato Executívo nº 52/2023, art. 1° alínea "o", tendo em vista o disposto na legislação de licitações e contratos, em especial na Lei n° 8.666/93, e no art. 97, inc. III e art. 118 da Lei Estadual n° 15.608/07, nos arts. 72, 73 e 74 do Decreto Estadual n° 4.993/16, na Lei n° 14.133/21, em especial no seu art. 8°, § 3°, assim como seu respectivo regulamento, o Decreto n° 11.246/22; e ainda o Decreto Estadual n° 10.086/22, em seus arts. 10, 11 e 12, conforme forem aplicáveis, e ainda no contido em Instrução de Serviço da PROAF, resolve DESIGNAR os servidores responsáveis pela fiscalização e gestão contratual, conforme discriminação a seguir:

Contrato nº 638/2022 Chamamento Público nº4/2021

Contratada: Edssone dos Santos

Objeto: Chamamento Publico Para Credenciamento de Técnico de Enfermagem Para O Hospital Universitário- Uel.

GESTOR:

Servidor Flavia Mendonça da Silva Oussaki
Matricula 0605352
E-mail flaviam@uel.br

FISCAL:

Tipo Contrato Fiscal de Contrato
Servidor Elisana Agatha Iakmiu Camargo Cabulon
Matricula 0513657
E-mail elisana@uel.br

As atribuições do gestor e do fiscal devem ser desempenhadas conforme Instrução de Serviço da PROAF.
Esta Portaria entra em vigor na data do início da vigência do contrato, revogadas disposições em contrário.

Hospital Universitário de Londrina,23 Abril 2025

Iara Aparecida de Oliveira Secco

Superintendente do Hospital Universitário de Londrina/UEL

PORTARIA GEFIS Nº 664/2025

A Diretora Superintendente do Hospital Universitário de Londrina, no uso de suas atribuições, com fundamento no Ato Executívo nº 52/2023, art. 1° alínea "o", tendo em vista o disposto na legislação de licitações e contratos, em especial na Lei n° 8.666/93, e no art. 97, inc. III e art. 118 da Lei Estadual n° 15.608/07, nos arts. 72, 73 e 74 do Decreto Estadual n° 4.993/16, na Lei n° 14.133/21, em especial no seu art. 8°, § 3°, assim como seu respectivo regulamento, o Decreto n° 11.246/22; e ainda o Decreto Estadual n° 10.086/22, em seus arts. 10, 11 e 12, conforme forem aplicáveis, e ainda no contido em Instrução de Serviço da PROAF, resolve DESIGNAR os servidores responsáveis pela fiscalização e gestão contratual, conforme discriminação a seguir:

Contrato nº 1067/2021 Chamamento Público nº4/2021

Contratada: Eduardo Barbosa Oliveira

Objeto: Chamamento Publico Para Credenciamento de Técnico de Enfermagem Para O Hospital Universitário- Uel.

GESTOR:

Servidor Flavia Mendonça da Silva Oussaki
Matricula 0605352
E-mail flaviam@uel.br

FISCAL:

Tipo Contrato Fiscal de Contrato
Servidor Elisana Agatha Iakmiu Camargo Cabulon
Matricula 0513657
E-mail elisana@uel.br

As atribuições do gestor e do fiscal devem ser desempenhadas conforme Instrução de Serviço da PROAF.
Esta Portaria entra em vigor na data do início da vigência do contrato, revogadas disposições em contrário.

Hospital Universitário de Londrina,23 Abril 2025

Iara Aparecida de Oliveira Secco

Superintendente do Hospital Universitário de Londrina/UEL

PORTARIA GEFIS Nº 665/2025

A Diretora Superintendente do Hospital Universitário de Londrina, no uso de suas atribuições, com fundamento no Ato Executívo nº 52/2023, art. 1° alínea "o", tendo em vista o disposto na legislação de licitações e contratos, em especial na Lei n° 8.666/93, e no art. 97, inc. III e art. 118 da Lei Estadual n° 15.608/07, nos arts. 72, 73 e 74 do Decreto Estadual n° 4.993/16, na Lei n° 14.133/21, em especial no seu art. 8°, § 3°, assim como seu respectivo regulamento, o Decreto n° 11.246/22; e ainda o Decreto Estadual n° 10.086/22, em seus arts. 10, 11 e 12, conforme forem aplicáveis, e ainda no contido em Instrução de Serviço da PROAF, resolve DESIGNAR os servidores responsáveis pela fiscalização e gestão contratual, conforme discriminação a seguir:

Contrato nº 831/2022 Chamamento Público nº4/2021

Contratada: Eduardo Lopes dos Anjos

Objeto: Chamamento Publico Para Credenciamento de Técnico de Enfermagem Para O Hospital Universitário- Uel.

GESTOR:

Servidor Flavia Mendonça da Silva Oussaki
Matricula 0605352
E-mail flaviam@uel.br

FISCAL:

Tipo Contrato Fiscal de Contrato
Servidor Elisana Agatha Iakmiu Camargo Cabulon
Matricula 0513657
E-mail elisana@uel.br

As atribuições do gestor e do fiscal devem ser desempenhadas conforme Instrução de Serviço da PROAF.
Esta Portaria entra em vigor na data do início da vigência do contrato, revogadas disposições em contrário.

Hospital Universitário de Londrina,23 Abril 2025

Iara Aparecida de Oliveira Secco

Superintendente do Hospital Universitário de Londrina/UEL

PORTARIA GEFIS Nº 666/2025

A Diretora Superintendente do Hospital Universitário de Londrina, no uso de suas atribuições, com fundamento no Ato Executívo nº 52/2023, art. 1° alínea "o", tendo em vista o disposto na legislação de licitações e contratos, em especial na Lei n° 8.666/93, e no art. 97, inc. III e art. 118 da Lei Estadual n° 15.608/07, nos arts. 72, 73 e 74 do Decreto Estadual n° 4.993/16, na Lei n° 14.133/21, em especial no seu art. 8°, § 3°, assim como seu respectivo regulamento, o Decreto n° 11.246/22; e ainda o Decreto Estadual n° 10.086/22, em seus arts. 10, 11 e 12, conforme forem aplicáveis, e ainda no contido em Instrução de Serviço da PROAF,

Diário Oficial Certificado Digitalmente
O Departamento de Imprensa Oficial do Estado do Paraná, da garantia de autenticidade deste documento, desde que visualizado através do site http://www.imprensaoficial.pr.gov.br

resolve DESIGNAR os servidores responsáveis pela fiscalização e gestão contratual, conforme discriminação a seguir:

Contrato nº 945/2023 Chamamento Público nº4/2021

Contratada: Elenice Rodrigues de Oliveira

Objeto: Chamamento Publico Para Credenciamento de Técnico de Enfermagem Para O Hospital Universitário- Uel.

GESTOR:

Servidor Flavia Mendonça da Silva Oussaki
Matricula 0605352
E-mail flaviam@uel.br

FISCAL:

Tipo Contrato Fiscal de Contrato
Servidor Elisana Agatha Iakmiu Camargo Cabulon
Matricula 0513657
E-mail elisana@uel.br

As atribuições do gestor e do fiscal devem ser desempenhadas conforme Instrução de Serviço da PROAF.
Esta Portaria entra em vigor na data do início da vigência do contrato, revogadas disposições em contrário.

Hospital Universitário de Londrina,23 Abril 2025

Iara Aparecida de Oliveira Secco

Superintendente do Hospital Universitário de Londrina/UEL

PORTARIA GEFIS Nº 667/2025

A Diretora Superintendente do Hospital Universitário de Londrina, no uso de suas atribuições, com fundamento no Ato Executívo nº 52/2023, art. 1° alínea "o", tendo em vista o disposto na legislação de licitações e contratos, em especial na Lei n° 8.666/93, e no art. 97, inc. III e art. 118 da Lei Estadual n° 15.608/07, nos arts. 72, 73 e 74 do Decreto Estadual n° 4.993/16, na Lei n° 14.133/21, em especial no seu art. 8°, § 3°, assim como seu respectivo regulamento, o Decreto n° 11.246/22; e ainda o Decreto Estadual n° 10.086/22, em seus arts. 10, 11 e 12, conforme forem aplicáveis, e ainda no contido em Instrução de Serviço da PROAF, resolve DESIGNAR os servidores responsáveis pela fiscalização e gestão contratual, conforme discriminação a seguir:

Contrato nº 869/2021 Chamamento Público nº4/2021

Contratada: Eliane Cavalli

Objeto: Chamamento Publico Para Credenciamento de Técnico de Enfermagem Para O Hospital Universitário- Uel.

GESTOR:

Servidor Flavia Mendonça da Silva Oussaki
Matricula 0605352
E-mail flaviam@uel.br

FISCAL:

Tipo Contrato Fiscal de Contrato
Servidor Elisana Agatha Iakmiu Camargo Cabulon
Matricula 0513657
E-mail elisana@uel.br

As atribuições do gestor e do fiscal devem ser desempenhadas conforme Instrução de Serviço da PROAF.
Esta Portaria entra em vigor na data do início da vigência do contrato, revogadas disposições em contrário.

Hospital Universitário de Londrina,23 Abril 2025

Iara Aparecida de Oliveira Secco

Superintendente do Hospital Universitário de Londrina/UEL

PORTARIA GEFIS Nº 668/2025

A Diretora Superintendente do Hospital Universitário de Londrina, no uso de suas atribuições, com fundamento no Ato Executívo nº 52/2023, art. 1° alínea "o", tendo em vista o disposto na legislação de licitações e contratos, em especial na Lei n° 8.666/93, e no art. 97, inc. III e art. 118 da Lei Estadual n° 15.608/07, nos arts. 72, 73 e 74 do Decreto Estadual n° 4.993/16, na Lei n° 14.133/21, em especial no seu art. 8°, § 3°, assim como seu respectivo regulamento, o Decreto n° 11.246/22; e ainda o Decreto Estadual n° 10.086/22, em seus arts. 10, 11 e 12, conforme forem aplicáveis, e ainda no contido em Instrução de Serviço da PROAF, resolve DESIGNAR os servidores responsáveis pela fiscalização e gestão contratual, conforme discriminação a seguir:

Contrato nº 19/2023 Chamamento Público nº4/2021

Contratada: Eliane de Oliveira Rocha Loureiro

Objeto: Chamamento Publico Para Credenciamento de Técnico de Enfermagem Para O Hospital Universitário- Uel.

GESTOR:

Servidor Flavia Mendonça da Silva Oussaki
Matricula 0605352
E-mail flaviam@uel.br

FISCAL:

Tipo Contrato Fiscal de Contrato
Servidor Elisana Agatha Iakmiu Camargo Cabulon
Matricula 0513657
E-mail elisana@uel.br

As atribuições do gestor e do fiscal devem ser desempenhadas conforme Instrução de Serviço da PROAF.
Esta Portaria entra em vigor na data do início da vigência do contrato, revogadas disposições em contrário.

Hospital Universitário de Londrina,23 Abril 2025

Iara Aparecida de Oliveira Secco

Superintendente do Hospital Universitário de Londrina/UEL

PORTARIA GEFIS Nº 669/2025

A Diretora Superintendente do Hospital Universitário de Londrina, no uso de suas atribuições, com fundamento no Ato Executívo nº 52/2023, art. 1° alínea "o", tendo em vista o disposto na legislação de licitações e contratos, em especial na Lei n° 8.666/93, e no art. 97, inc. III e art. 118 da Lei Estadual n° 15.608/07, nos arts. 72, 73 e 74 do Decreto Estadual n° 4.993/16, na Lei n° 14.133/21, em especial no seu art. 8°, § 3°, assim como seu respectivo regulamento, o Decreto n° 11.246/22; e ainda o Decreto Estadual n° 10.086/22, em seus arts. 10, 11 e 12, conforme forem aplicáveis, e ainda no contido em Instrução de Serviço da PROAF, resolve DESIGNAR os servidores responsáveis pela fiscalização e gestão contratual, conforme discriminação a seguir:

Contrato nº 639/2022 Chamamento Público nº4/2021

Contratada: Eliane Paz da Silva

Objeto: Chamamento Publico Para Credenciamento de Técnico de Enfermagem Para O Hospital Universitário- Uel.

GESTOR:

Servidor Flavia Mendonça da Silva Oussaki
Matricula 0605352
E-mail flaviam@uel.br

FISCAL:

Tipo Contrato Fiscal de Contrato
Servidor Elisana Agatha Iakmiu Camargo Cabulon
Matricula 0513657
E-mail elisana@uel.br

As atribuições do gestor e do fiscal devem ser desempenhadas conforme Instrução de Serviço da PROAF.
Esta Portaria entra em vigor na data do início da vigência do contrato, revogadas disposições em contrário.

Hospital Universitário de Londrina,23 Abril 2025

Iara Aparecida de Oliveira Secco

Superintendente do Hospital Universitário de Londrina/UEL

PORTARIA GEFIS Nº 670/2025

A Diretora Superintendente do Hospital Universitário de Londrina, no uso de suas atribuições, com fundamento no Ato Executívo nº 52/2023, art. 1° alínea "o", tendo em vista o disposto na legislação de licitações e contratos, em especial na Lei n° 8.666/93, e no art. 97, inc. III e art. 118 da Lei Estadual n° 15.608/07, nos arts. 72, 73 e 74 do Decreto Estadual n° 4.993/16, na Lei n° 14.133/21, em especial no seu art. 8°, § 3°, assim como seu respectivo regulamento, o Decreto n° 11.246/22; e ainda o Decreto Estadual n° 10.086/22, em seus arts. 10, 11 e 12, conforme forem aplicáveis, e ainda no contido em Instrução de Serviço da PROAF, resolve DESIGNAR os servidores responsáveis pela fiscalização e gestão contratual, conforme discriminação a seguir:

Contrato nº 21/2024 Chamamento Público nº4/2021

Contratada: Eliane Soares Ramos

Objeto: Chamamento Publico Para Credenciamento de Técnico de Enfermagem Para O Hospital Universitário- Uel.

GESTOR:

Servidor Flavia Mendonça da Silva Oussaki
Matricula 0605352
E-mail flaviam@uel.br

FISCAL:

Tipo Contrato Fiscal de Contrato
Servidor Elisana Agatha Iakmiu Camargo Cabulon
Matricula 0513657
E-mail elisana@uel.br

As atribuições do gestor e do fiscal devem ser desempenhadas conforme Instrução de Serviço da PROAF.
Esta Portaria entra em vigor na data do início da vigência do contrato, revogadas disposições em contrário.

Hospital Universitário de Londrina,23 Abril 2025

Iara Aparecida de Oliveira Secco

Superintendente do Hospital Universitário de Londrina/UEL

PORTARIA GEFIS Nº 671/2025

A Diretora Superintendente do Hospital Universitário de Londrina, no uso de suas atribuições, com fundamento no Ato Executívo nº 52/2023, art. 1° alínea "o", tendo em vista o disposto na legislação de licitações e contratos, em especial na Lei n° 8.666/93, e no art. 97, inc. III e art. 118 da Lei Estadual n° 15.608/07, nos arts. 72, 73 e 74 do Decreto Estadual n° 4.993/16, na Lei n° 14.133/21, em especial no seu art. 8°, § 3°, assim como seu respectivo regulamento, o Decreto n° 11.246/22; e ainda o Decreto Estadual n° 10.086/22, em seus arts. 10, 11 e 12, conforme forem aplicáveis, e ainda no contido em Instrução de Serviço da PROAF, resolve DESIGNAR os servidores responsáveis pela fiscalização e gestão contratual, conforme discriminação a seguir:

Contrato nº 20/2023 Chamamento Público nº4/2021

Contratada: Elica da Silva Oliveira

Objeto: Chamamento Publico Para Credenciamento de Técnico de Enfermagem Para O Hospital Universitário- Uel.

GESTOR:

Servidor Flavia Mendonça da Silva Oussaki
Matricula 0605352
E-mail flaviam@uel.br

FISCAL:

Tipo Contrato Fiscal de Contrato
Servidor Elisana Agatha Iakmiu Camargo Cabulon
Matricula 0513657
E-mail elisana@uel.br

As atribuições do gestor e do fiscal devem ser desempenhadas conforme Instrução de Serviço da PROAF.
Esta Portaria entra em vigor na data do início da vigência do contrato, revogadas disposições em contrário.

Hospital Universitário de Londrina,23 Abril 2025

Iara Aparecida de Oliveira Secco

Superintendente do Hospital Universitário de Londrina/UEL

PORTARIA GEFIS Nº 672/2025

A Diretora Superintendente do Hospital Universitário de Londrina, no uso de suas atribuições, com fundamento no Ato Executívo nº 52/2023, art. 1° alínea "o", tendo em vista o disposto na legislação de licitações e contratos, em especial na Lei n° 8.666/93, e no art. 97, inc. III e art. 118 da Lei Estadual n° 15.608/07, nos arts. 72, 73 e 74 do Decreto Estadual n° 4.993/16, na Lei n° 14.133/21, em especial no seu art. 8°, § 3°, assim como seu respectivo regulamento, o Decreto n° 11.246/22; e ainda o Decreto Estadual n° 10.086/22, em seus arts. 10, 11 e 12, conforme forem aplicáveis, e ainda no contido em Instrução de Serviço da PROAF, resolve DESIGNAR os servidores responsáveis pela fiscalização e gestão contratual, conforme discriminação a seguir:

Contrato nº 746/2022 Chamamento Público nº4/2021

Contratada: Eliene Barbosa

Objeto: Chamamento Publico Para Credenciamento de Técnico de Enfermagem Para O Hospital Universitário- Uel.

GESTOR:

Servidor Flavia Mendonça da Silva Oussaki
Matricula 0605352
E-mail flaviam@uel.br

FISCAL:

Tipo Contrato Fiscal de Contrato
Servidor Elisana Agatha Iakmiu Camargo Cabulon
Matricula 0513657
E-mail elisana@uel.br

As atribuições do gestor e do fiscal devem ser desempenhadas conforme Instrução de Serviço da PROAF.
Esta Portaria entra em vigor na data do início da vigência do contrato, revogadas disposições em contrário.

Hospital Universitário de Londrina,23 Abril 2025

Iara Aparecida de Oliveira Secco

Superintendente do Hospital Universitário de Londrina/UEL

PORTARIA GEFIS Nº 673/2025

A Diretora Superintendente do Hospital Universitário de Londrina, no uso de suas atribuições, com fundamento no Ato Executívo nº 52/2023, art. 1° alínea "o", tendo em vista o disposto na legislação de licitações e contratos, em especial na Lei n° 8.666/93, e no art. 97, inc. III e art. 118 da Lei Estadual n° 15.608/07, nos arts. 72, 73 e 74 do Decreto Estadual n° 4.993/16, na Lei n° 14.133/21, em especial no seu art. 8°, § 3°, assim como seu respectivo regulamento, o Decreto n° 11.246/22; e ainda o Decreto Estadual n° 10.086/22, em seus arts. 10, 11 e 12, conforme forem aplicáveis, e ainda no contido em Instrução de Serviço da PROAF, resolve DESIGNAR os servidores responsáveis pela fiscalização e gestão contratual, conforme discriminação a seguir:

Contrato nº 747/2022 Chamamento Público nº4/2021

Contratada: Elimar Alves de Oliveira

Objeto: Chamamento Publico Para Credenciamento de Técnico de Enfermagem Para O Hospital Universitário- Uel.

GESTOR:

Servidor Flavia Mendonça da Silva Oussaki
Matricula 0605352
E-mail flaviam@uel.br

FISCAL:

Tipo Contrato Fiscal de Contrato
Servidor Elisana Agatha Iakmiu Camargo Cabulon
Matricula 0513657
E-mail elisana@uel.br

As atribuições do gestor e do fiscal devem ser desempenhadas conforme Instrução de Serviço da PROAF.
Esta Portaria entra em vigor na data do início da vigência do contrato, revogadas disposições em contrário.

Hospital Universitário de Londrina,23 Abril 2025

Iara Aparecida de Oliveira Secco

Superintendente do Hospital Universitário de Londrina/UEL

PORTARIA GEFIS Nº 674/2025

A Diretora Superintendente do Hospital Universitário de Londrina, no uso de suas atribuições, com fundamento no Ato Executívo nº 52/2023, art. 1° alínea "o", tendo em vista o disposto na legislação de licitações e contratos, em especial na Lei n° 8.666/93, e no art. 97, inc. III e art. 118 da Lei Estadual n° 15.608/07, nos arts. 72, 73 e 74 do Decreto Estadual n° 4.993/16, na Lei n° 14.133/21, em especial no seu art. 8°, § 3°, assim como seu respectivo regulamento, o Decreto n° 11.246/22; e ainda o Decreto Estadual n° 10.086/22, em seus arts. 10, 11 e 12, conforme forem aplicáveis, e ainda no contido em Instrução de Serviço da PROAF, resolve DESIGNAR os servidores responsáveis pela fiscalização e gestão contratual, conforme discriminação a seguir:

Contrato nº 871/2021 Chamamento Público nº4/2021

Contratada: Elisabeth Rodrigues Santos

Objeto: Chamamento Publico Para Credenciamento de Técnico de Enfermagem Para O Hospital Universitário- Uel.

GESTOR:

Servidor Flavia Mendonça da Silva Oussaki
Matricula 0605352
E-mail flaviam@uel.br

FISCAL:

Tipo Contrato Fiscal de Contrato
Servidor Elisana Agatha Iakmiu Camargo Cabulon
Matricula 0513657
E-mail elisana@uel.br

As atribuições do gestor e do fiscal devem ser desempenhadas conforme Instrução de Serviço da PROAF.
Esta Portaria entra em vigor na data do início da vigência do contrato, revogadas disposições em contrário.

Hospital Universitário de Londrina,23 Abril 2025

Iara Aparecida de Oliveira Secco

Superintendente do Hospital Universitário de Londrina/UEL

PORTARIA GEFIS Nº 675/2025

A Diretora Superintendente do Hospital Universitário de Londrina, no uso de suas atribuições, com fundamento no Ato Executívo nº 52/2023, art. 1° alínea "o", tendo em vista o disposto na legislação de licitações e contratos, em especial na Lei n° 8.666/93, e no art. 97, inc. III e art. 118 da Lei Estadual n° 15.608/07, nos arts. 72, 73 e 74 do Decreto Estadual n° 4.993/16, na Lei n° 14.133/21, em especial no seu art. 8°, § 3°, assim como seu respectivo regulamento, o Decreto n° 11.246/22; e ainda o Decreto Estadual n° 10.086/22, em seus arts. 10, 11 e 12, conforme forem aplicáveis, e ainda no contido em Instrução de Serviço da PROAF,

Diário Oficial Certificado Digitalmente
O Departamento de Imprensa Oficial do Estado do Paraná, da garantia de autenticidade deste documento, desde que visualizado através do site http://www.imprensaoficial.pr.gov.br

resolve DESIGNAR os servidores responsáveis pela fiscalização e gestão contratual, conforme discriminação a seguir:

Contrato nº 691/2022 Chamamento Público nº4/2021

Contratada: Elisangela Ramirez Martins

Objeto: Chamamento Publico Para Credenciamento de Técnico de Enfermagem Para O Hospital Universitário- Uel.

GESTOR:

Servidor Flavia Mendonça da Silva Oussaki
Matricula 0605352
E-mail flaviam@uel.br

FISCAL:

Tipo Contrato Fiscal de Contrato
Servidor Elisana Agatha Iakmiu Camargo Cabulon
Matricula 0513657
E-mail elisana@uel.br

As atribuições do gestor e do fiscal devem ser desempenhadas conforme Instrução de Serviço da PROAF.
Esta Portaria entra em vigor na data do início da vigência do contrato, revogadas disposições em contrário.

Hospital Universitário de Londrina,23 Abril 2025

Iara Aparecida de Oliveira Secco

Superintendente do Hospital Universitário de Londrina/UEL

PORTARIA GEFIS Nº 676/2025

A Diretora Superintendente do Hospital Universitário de Londrina, no uso de suas atribuições, com fundamento no Ato Executívo nº 52/2023, art. 1° alínea "o", tendo em vista o disposto na legislação de licitações e contratos, em especial na Lei n° 8.666/93, e no art. 97, inc. III e art. 118 da Lei Estadual n° 15.608/07, nos arts. 72, 73 e 74 do Decreto Estadual n° 4.993/16, na Lei n° 14.133/21, em especial no seu art. 8°, § 3°, assim como seu respectivo regulamento, o Decreto n° 11.246/22; e ainda o Decreto Estadual n° 10.086/22, em seus arts. 10, 11 e 12, conforme forem aplicáveis, e ainda no contido em Instrução de Serviço da PROAF, resolve DESIGNAR os servidores responsáveis pela fiscalização e gestão contratual, conforme discriminação a seguir:

Contrato nº 692/2022 Chamamento Público nº4/2021

Contratada: Elisangela Ribeiro Sabara

Objeto: Chamamento Publico Para Credenciamento de Técnico de Enfermagem Para O Hospital Universitário- Uel.

GESTOR:

Servidor Flavia Mendonça da Silva Oussaki
Matricula 0605352
E-mail flaviam@uel.br

FISCAL:

Tipo Contrato Fiscal de Contrato
Servidor Elisana Agatha Iakmiu Camargo Cabulon
Matricula 0513657
E-mail elisana@uel.br

As atribuições do gestor e do fiscal devem ser desempenhadas conforme Instrução de Serviço da PROAF.
Esta Portaria entra em vigor na data do início da vigência do contrato, revogadas disposições em contrário.

Hospital Universitário de Londrina,23 Abril 2025

Iara Aparecida de Oliveira Secco

Superintendente do Hospital Universitário de Londrina/UEL

PORTARIA GEFIS Nº 677/2025

A Diretora Superintendente do Hospital Universitário de Londrina, no uso de suas atribuições, com fundamento no Ato Executívo nº 52/2023, art. 1° alínea "o", tendo em vista o disposto na legislação de licitações e contratos, em especial na Lei n° 8.666/93, e no art. 97, inc. III e art. 118 da Lei Estadual n° 15.608/07, nos arts. 72, 73 e 74 do Decreto Estadual n° 4.993/16, na Lei n° 14.133/21, em especial no seu art. 8°, § 3°, assim como seu respectivo regulamento, o Decreto n° 11.246/22; e ainda o Decreto Estadual n° 10.086/22, em seus arts. 10, 11 e 12, conforme forem aplicáveis, e ainda no contido em Instrução de Serviço da PROAF, resolve DESIGNAR os servidores responsáveis pela fiscalização e gestão contratual, conforme discriminação a seguir:

Contrato nº 21/2023 Chamamento Público nº4/2021

Contratada: Elisangela Rodrigues

Objeto: Chamamento Publico Para Credenciamento de Técnico de Enfermagem Para O Hospital Universitário- Uel.

GESTOR:

Servidor Flavia Mendonça da Silva Oussaki
Matricula 0605352
E-mail flaviam@uel.br

FISCAL:

Tipo Contrato Fiscal de Contrato
Servidor Elisana Agatha Iakmiu Camargo Cabulon
Matricula 0513657
E-mail elisana@uel.br

As atribuições do gestor e do fiscal devem ser desempenhadas conforme Instrução de Serviço da PROAF.
Esta Portaria entra em vigor na data do início da vigência do contrato, revogadas disposições em contrário.

Hospital Universitário de Londrina,23 Abril 2025

Iara Aparecida de Oliveira Secco

Superintendente do Hospital Universitário de Londrina/UEL

PORTARIA GEFIS Nº 678/2025

A Diretora Superintendente do Hospital Universitário de Londrina, no uso de suas atribuições, com fundamento no Ato Executívo nº 52/2023, art. 1° alínea "o", tendo em vista o disposto na legislação de licitações e contratos, em especial na Lei n° 8.666/93, e no art. 97, inc. III e art. 118 da Lei Estadual n° 15.608/07, nos arts. 72, 73 e 74 do Decreto Estadual n° 4.993/16, na Lei n° 14.133/21, em especial no seu art. 8°, § 3°, assim como seu respectivo regulamento, o Decreto n° 11.246/22; e ainda o Decreto Estadual n° 10.086/22, em seus arts. 10, 11 e 12, conforme forem aplicáveis, e ainda no contido em Instrução de Serviço da PROAF, resolve DESIGNAR os servidores responsáveis pela fiscalização e gestão contratual, conforme discriminação a seguir:

Contrato nº 640/2022 Chamamento Público nº4/2021

Contratada: Elizandra Maria dos Santos Gonçalves

Objeto: Chamamento Publico Para Credenciamento de Técnico de Enfermagem Para O Hospital Universitário- Uel.

GESTOR:

Servidor Flavia Mendonça da Silva Oussaki
Matricula 0605352
E-mail flaviam@uel.br

FISCAL:

Tipo Contrato Fiscal de Contrato
Servidor Elisana Agatha Iakmiu Camargo Cabulon
Matricula 0513657
E-mail elisana@uel.br

As atribuições do gestor e do fiscal devem ser desempenhadas conforme Instrução de Serviço da PROAF.
Esta Portaria entra em vigor na data do início da vigência do contrato, revogadas disposições em contrário.

Hospital Universitário de Londrina,23 Abril 2025

Iara Aparecida de Oliveira Secco

Superintendente do Hospital Universitário de Londrina/UEL

PORTARIA GEFIS Nº 679/2025

A Diretora Superintendente do Hospital Universitário de Londrina, no uso de suas atribuições, com fundamento no Ato Executívo nº 52/2023, art. 1° alínea "o", tendo em vista o disposto na legislação de licitações e contratos, em especial na Lei n° 8.666/93, e no art. 97, inc. III e art. 118 da Lei Estadual n° 15.608/07, nos arts. 72, 73 e 74 do Decreto Estadual n° 4.993/16, na Lei n° 14.133/21, em especial no seu art. 8°, § 3°, assim como seu respectivo regulamento, o Decreto n° 11.246/22; e ainda o Decreto Estadual n° 10.086/22, em seus arts. 10, 11 e 12, conforme forem aplicáveis, e ainda no contido em Instrução de Serviço da PROAF, resolve DESIGNAR os servidores responsáveis pela fiscalização e gestão contratual, conforme discriminação a seguir:

Contrato nº 641/2022 Chamamento Público nº4/2021

Contratada: Elizangela Patricia de Oliveira Barcelos

Objeto: Chamamento Publico Para Credenciamento de Técnico de Enfermagem Para O Hospital Universitário- Uel.

GESTOR:

Servidor Flavia Mendonça da Silva Oussaki
Matricula 0605352
E-mail flaviam@uel.br

FISCAL:

Tipo Contrato Fiscal de Contrato
Servidor Elisana Agatha Iakmiu Camargo Cabulon
Matricula 0513657
E-mail elisana@uel.br

As atribuições do gestor e do fiscal devem ser desempenhadas conforme Instrução de Serviço da PROAF.
Esta Portaria entra em vigor na data do início da vigência do contrato, revogadas disposições em contrário.

Hospital Universitário de Londrina,23 Abril 2025

Iara Aparecida de Oliveira Secco

Superintendente do Hospital Universitário de Londrina/UEL

PORTARIA GEFIS Nº 680/2025

A Diretora Superintendente do Hospital Universitário de Londrina, no uso de suas atribuições, com fundamento no Ato Executívo nº 52/2023, art. 1° alínea "o", tendo em vista o disposto na legislação de licitações e contratos, em especial na Lei n° 8.666/93, e no art. 97, inc. III e art. 118 da Lei Estadual n° 15.608/07, nos arts. 72, 73 e 74 do Decreto Estadual n° 4.993/16, na Lei n° 14.133/21, em especial no seu art. 8°, § 3°, assim como seu respectivo regulamento, o Decreto n° 11.246/22; e ainda o Decreto Estadual n° 10.086/22, em seus arts. 10, 11 e 12, conforme forem aplicáveis, e ainda no contido em Instrução de Serviço da PROAF, resolve DESIGNAR os servidores responsáveis pela fiscalização e gestão contratual, conforme discriminação a seguir:

Contrato nº 780/2022 Chamamento Público nº4/2021

Contratada: Elma Aparecida Nogueira

Objeto: Chamamento Publico Para Credenciamento de Técnico de Enfermagem Para O Hospital Universitário- Uel.

GESTOR:

Servidor Flavia Mendonça da Silva Oussaki
Matricula 0605352
E-mail flaviam@uel.br

FISCAL:

Tipo Contrato Fiscal de Contrato
Servidor Elisana Agatha Iakmiu Camargo Cabulon
Matricula 0513657
E-mail elisana@uel.br

As atribuições do gestor e do fiscal devem ser desempenhadas conforme Instrução de Serviço da PROAF.
Esta Portaria entra em vigor na data do início da vigência do contrato, revogadas disposições em contrário.

Hospital Universitário de Londrina,23 Abril 2025

Iara Aparecida de Oliveira Secco

Superintendente do Hospital Universitário de Londrina/UEL

PORTARIA GEFIS Nº 681/2025

A Diretora Superintendente do Hospital Universitário de Londrina, no uso de suas atribuições, com fundamento no Ato Executívo nº 52/2023, art. 1° alínea "o", tendo em vista o disposto na legislação de licitações e contratos, em especial na Lei n° 8.666/93, e no art. 97, inc. III e art. 118 da Lei Estadual n° 15.608/07, nos arts. 72, 73 e 74 do Decreto Estadual n° 4.993/16, na Lei n° 14.133/21, em especial no seu art. 8°, § 3°, assim como seu respectivo regulamento, o Decreto n° 11.246/22; e ainda o Decreto Estadual n° 10.086/22, em seus arts. 10, 11 e 12, conforme forem aplicáveis, e ainda no contido em Instrução de Serviço da PROAF, resolve DESIGNAR os servidores responsáveis pela fiscalização e gestão contratual, conforme discriminação a seguir:

Contrato nº 81/2023 Chamamento Público nº4/2021

Contratada: Emanuele Elizario Silva

Objeto: Chamamento Publico Para Credenciamento de Técnico de Enfermagem Para O Hospital Universitário- Uel.

GESTOR:

Servidor Flavia Mendonça da Silva Oussaki
Matricula 0605352
E-mail flaviam@uel.br

FISCAL:

Tipo Contrato Fiscal de Contrato
Servidor Elisana Agatha Iakmiu Camargo Cabulon
Matricula 0513657
E-mail elisana@uel.br

As atribuições do gestor e do fiscal devem ser desempenhadas conforme Instrução de Serviço da PROAF.
Esta Portaria entra em vigor na data do início da vigência do contrato, revogadas disposições em contrário.

Hospital Universitário de Londrina,23 Abril 2025

Iara Aparecida de Oliveira Secco

Superintendente do Hospital Universitário de Londrina/UEL

PORTARIA GEFIS Nº 682/2025

A Diretora Superintendente do Hospital Universitário de Londrina, no uso de suas atribuições, com fundamento no Ato Executívo nº 52/2023, art. 1° alínea "o", tendo em vista o disposto na legislação de licitações e contratos, em especial na Lei n° 8.666/93, e no art. 97, inc. III e art. 118 da Lei Estadual n° 15.608/07, nos arts. 72, 73 e 74 do Decreto Estadual n° 4.993/16, na Lei n° 14.133/21, em especial no seu art. 8°, § 3°, assim como seu respectivo regulamento, o Decreto n° 11.246/22; e ainda o Decreto Estadual n° 10.086/22, em seus arts. 10, 11 e 12, conforme forem aplicáveis, e ainda no contido em Instrução de Serviço da PROAF, resolve DESIGNAR os servidores responsáveis pela fiscalização e gestão contratual, conforme discriminação a seguir:

Contrato nº 946/2023 Chamamento Público nº4/2021

Contratada: Emili Cristine Viola

Objeto: Chamamento Publico Para Credenciamento de Técnico de Enfermagem Para O Hospital Universitário- Uel.

GESTOR:

Servidor Flavia Mendonça da Silva Oussaki
Matricula 0605352
E-mail flaviam@uel.br

FISCAL:

Tipo Contrato Fiscal de Contrato
Servidor Elisana Agatha Iakmiu Camargo Cabulon
Matricula 0513657
E-mail elisana@uel.br

As atribuições do gestor e do fiscal devem ser desempenhadas conforme Instrução de Serviço da PROAF.
Esta Portaria entra em vigor na data do início da vigência do contrato, revogadas disposições em contrário.

Hospital Universitário de Londrina,23 Abril 2025

Iara Aparecida de Oliveira Secco

Superintendente do Hospital Universitário de Londrina/UEL

PORTARIA GEFIS Nº 683/2025

A Diretora Superintendente do Hospital Universitário de Londrina, no uso de suas atribuições, com fundamento no Ato Executívo nº 52/2023, art. 1° alínea "o", tendo em vista o disposto na legislação de licitações e contratos, em especial na Lei n° 8.666/93, e no art. 97, inc. III e art. 118 da Lei Estadual n° 15.608/07, nos arts. 72, 73 e 74 do Decreto Estadual n° 4.993/16, na Lei n° 14.133/21, em especial no seu art. 8°, § 3°, assim como seu respectivo regulamento, o Decreto n° 11.246/22; e ainda o Decreto Estadual n° 10.086/22, em seus arts. 10, 11 e 12, conforme forem aplicáveis, e ainda no contido em Instrução de Serviço da PROAF, resolve DESIGNAR os servidores responsáveis pela fiscalização e gestão contratual, conforme discriminação a seguir:

Contrato nº 875/2021 Chamamento Público nº4/2021

Contratada: Erica Aparecida dos Santos

Objeto: Chamamento Publico Para Credenciamento de Técnico de Enfermagem Para O Hospital Universitário- Uel.

GESTOR:

Servidor Flavia Mendonça da Silva Oussaki
Matricula 0605352
E-mail flaviam@uel.br

FISCAL:

Tipo Contrato Fiscal de Contrato
Servidor Elisana Agatha Iakmiu Camargo Cabulon
Matricula 0513657
E-mail elisana@uel.br

As atribuições do gestor e do fiscal devem ser desempenhadas conforme Instrução de Serviço da PROAF.
Esta Portaria entra em vigor na data do início da vigência do contrato, revogadas disposições em contrário.

Hospital Universitário de Londrina,23 Abril 2025

Iara Aparecida de Oliveira Secco

Superintendente do Hospital Universitário de Londrina/UEL

PORTARIA GEFIS Nº 684/2025

A Diretora Superintendente do Hospital Universitário de Londrina, no uso de suas atribuições, com fundamento no Ato Executívo nº 52/2023, art. 1° alínea "o", tendo em vista o disposto na legislação de licitações e contratos, em especial na Lei n° 8.666/93, e no art. 97, inc. III e art. 118 da Lei Estadual n° 15.608/07, nos arts. 72, 73 e 74 do Decreto Estadual n° 4.993/16, na Lei n° 14.133/21, em especial no seu art. 8°, § 3°, assim como seu respectivo regulamento, o Decreto n° 11.246/22; e ainda o Decreto Estadual n° 10.086/22, em seus arts. 10, 11 e 12, conforme forem aplicáveis, e ainda no contido em Instrução de Serviço da PROAF,

Diário Oficial Certificado Digitalmente
O Departamento de Imprensa Oficial do Estado do Paraná, da garantia de autenticidade deste documento, desde que visualizado através do site http://www.imprensaoficial.pr.gov.br

resolve DESIGNAR os servidores responsáveis pela fiscalização e gestão contratual, conforme discriminação a seguir:

Contrato nº 915/2022 Chamamento Público nº4/2021

Contratada: Erika Barros Ferro

Objeto: Chamamento Publico Para Credenciamento de Técnico de Enfermagem Para O Hospital Universitário- Uel.

GESTOR:

Servidor Flavia Mendonça da Silva Oussaki
Matricula 0605352
E-mail flaviam@uel.br

FISCAL:

Tipo Contrato Fiscal de Contrato
Servidor Elisana Agatha Iakmiu Camargo Cabulon
Matricula 0513657
E-mail elisana@uel.br

As atribuições do gestor e do fiscal devem ser desempenhadas conforme Instrução de Serviço da PROAF.
Esta Portaria entra em vigor na data do início da vigência do contrato, revogadas disposições em contrário.

Hospital Universitário de Londrina,23 Abril 2025

Iara Aparecida de Oliveira Secco

Superintendente do Hospital Universitário de Londrina/UEL

PORTARIA GEFIS Nº 685/2025

A Diretora Superintendente do Hospital Universitário de Londrina, no uso de suas atribuições, com fundamento no Ato Executívo nº 52/2023, art. 1° alínea "o", tendo em vista o disposto na legislação de licitações e contratos, em especial na Lei n° 8.666/93, e no art. 97, inc. III e art. 118 da Lei Estadual n° 15.608/07, nos arts. 72, 73 e 74 do Decreto Estadual n° 4.993/16, na Lei n° 14.133/21, em especial no seu art. 8°, § 3°, assim como seu respectivo regulamento, o Decreto n° 11.246/22; e ainda o Decreto Estadual n° 10.086/22, em seus arts. 10, 11 e 12, conforme forem aplicáveis, e ainda no contido em Instrução de Serviço da PROAF, resolve DESIGNAR os servidores responsáveis pela fiscalização e gestão contratual, conforme discriminação a seguir:

Contrato nº 876/2021 Chamamento Público nº4/2021

Contratada: Evandro Santiago Peres Pontes

Objeto: Chamamento Publico Para Credenciamento de Técnico de Enfermagem Para O Hospital Universitário- Uel.

GESTOR:

Servidor Flavia Mendonça da Silva Oussaki
Matricula 0605352
E-mail flaviam@uel.br

FISCAL:

Tipo Contrato Fiscal de Contrato
Servidor Elisana Agatha Iakmiu Camargo Cabulon
Matricula 0513657
E-mail elisana@uel.br

As atribuições do gestor e do fiscal devem ser desempenhadas conforme Instrução de Serviço da PROAF.
Esta Portaria entra em vigor na data do início da vigência do contrato, revogadas disposições em contrário.

Hospital Universitário de Londrina,23 Abril 2025

Iara Aparecida de Oliveira Secco

Superintendente do Hospital Universitário de Londrina/UEL

PORTARIA GEFIS Nº 686/2025

A Diretora Superintendente do Hospital Universitário de Londrina, no uso de suas atribuições, com fundamento no Ato Executívo nº 52/2023, art. 1° alínea "o", tendo em vista o disposto na legislação de licitações e contratos, em especial na Lei n° 8.666/93, e no art. 97, inc. III e art. 118 da Lei Estadual n° 15.608/07, nos arts. 72, 73 e 74 do Decreto Estadual n° 4.993/16, na Lei n° 14.133/21, em especial no seu art. 8°, § 3°, assim como seu respectivo regulamento, o Decreto n° 11.246/22; e ainda o Decreto Estadual n° 10.086/22, em seus arts. 10, 11 e 12, conforme forem aplicáveis, e ainda no contido em Instrução de Serviço da PROAF, resolve DESIGNAR os servidores responsáveis pela fiscalização e gestão contratual, conforme discriminação a seguir:

Contrato nº 856/2022 Chamamento Público nº4/2021

Contratada: Evelyn Giovana Rosa da Rocha

Objeto: Chamamento Publico Para Credenciamento de Técnico de Enfermagem Para O Hospital Universitário- Uel.

GESTOR:

Servidor Flavia Mendonça da Silva Oussaki
Matricula 0605352
E-mail flaviam@uel.br

FISCAL:

Tipo Contrato Fiscal de Contrato
Servidor Elisana Agatha Iakmiu Camargo Cabulon
Matricula 0513657
E-mail elisana@uel.br

As atribuições do gestor e do fiscal devem ser desempenhadas conforme Instrução de Serviço da PROAF.
Esta Portaria entra em vigor na data do início da vigência do contrato, revogadas disposições em contrário.

Hospital Universitário de Londrina,23 Abril 2025

Iara Aparecida de Oliveira Secco

Superintendente do Hospital Universitário de Londrina/UEL

PORTARIA GEFIS Nº 687/2025

A Diretora Superintendente do Hospital Universitário de Londrina, no uso de suas atribuições, com fundamento no Ato Executívo nº 52/2023, art. 1° alínea "o", tendo em vista o disposto na legislação de licitações e contratos, em especial na Lei n° 8.666/93, e no art. 97, inc. III e art. 118 da Lei Estadual n° 15.608/07, nos arts. 72, 73 e 74 do Decreto Estadual n° 4.993/16, na Lei n° 14.133/21, em especial no seu art. 8°, § 3°, assim como seu respectivo regulamento, o Decreto n° 11.246/22; e ainda o Decreto Estadual n° 10.086/22, em seus arts. 10, 11 e 12, conforme forem aplicáveis, e ainda no contido em Instrução de Serviço da PROAF, resolve DESIGNAR os servidores responsáveis pela fiscalização e gestão contratual, conforme discriminação a seguir:

Contrato nº 877/2021 Chamamento Público nº4/2021

Contratada: Everson Emílio Burgues

Objeto: Chamamento Publico Para Credenciamento de Técnico de Enfermagem Para O Hospital Universitário- Uel.

GESTOR:

Servidor Flavia Mendonça da Silva Oussaki
Matricula 0605352
E-mail flaviam@uel.br

FISCAL:

Tipo Contrato Fiscal de Contrato
Servidor Elisana Agatha Iakmiu Camargo Cabulon
Matricula 0513657
E-mail elisana@uel.br

As atribuições do gestor e do fiscal devem ser desempenhadas conforme Instrução de Serviço da PROAF.
Esta Portaria entra em vigor na data do início da vigência do contrato, revogadas disposições em contrário.

Hospital Universitário de Londrina,23 Abril 2025

Iara Aparecida de Oliveira Secco

Superintendente do Hospital Universitário de Londrina/UEL

PORTARIA GEFIS Nº 688/2025

A Diretora Superintendente do Hospital Universitário de Londrina, no uso de suas atribuições, com fundamento no Ato Executívo nº 52/2023, art. 1° alínea "o", tendo em vista o disposto na legislação de licitações e contratos, em especial na Lei n° 8.666/93, e no art. 97, inc. III e art. 118 da Lei Estadual n° 15.608/07, nos arts. 72, 73 e 74 do Decreto Estadual n° 4.993/16, na Lei n° 14.133/21, em especial no seu art. 8°, § 3°, assim como seu respectivo regulamento, o Decreto n° 11.246/22; e ainda o Decreto Estadual n° 10.086/22, em seus arts. 10, 11 e 12, conforme forem aplicáveis, e ainda no contido em Instrução de Serviço da PROAF, resolve DESIGNAR os servidores responsáveis pela fiscalização e gestão contratual, conforme discriminação a seguir:

Contrato nº 1050/2022 Chamamento Público nº4/2021

Contratada: Fabiane Aparecida Iria Buranello Prado

Objeto: Chamamento Publico Para Credenciamento de Técnico de Enfermagem Para O Hospital Universitário- Uel.

GESTOR:

Servidor Flavia Mendonça da Silva Oussaki
Matricula 0605352
E-mail flaviam@uel.br

FISCAL:

Tipo Contrato Fiscal de Contrato
Servidor Elisana Agatha Iakmiu Camargo Cabulon
Matricula 0513657
E-mail elisana@uel.br

As atribuições do gestor e do fiscal devem ser desempenhadas

conforme Instrução de Serviço da PROAF.
Esta Portaria entra em vigor na data do início da vigência do contrato, revogadas disposições em contrário.

Hospital Universitário de Londrina,23 Abril 2025

Iara Aparecida de Oliveira Secco

Superintendente do Hospital Universitário de Londrina/UEL

PORTARIA GEFIS Nº 689/2025

A Diretora Superintendente do Hospital Universitário de Londrina, no uso de suas atribuições, com fundamento no Ato Executívo nº 52/2023, art. 1° alínea "o", tendo em vista o disposto na legislação de licitações e contratos, em especial na Lei n° 8.666/93, e no art. 97, inc. III e art. 118 da Lei Estadual n° 15.608/07, nos arts. 72, 73 e 74 do Decreto Estadual n° 4.993/16, na Lei n° 14.133/21, em especial no seu art. 8°, § 3°, assim como seu respectivo regulamento, o Decreto n° 11.246/22; e ainda o Decreto Estadual n° 10.086/22, em seus arts. 10, 11 e 12, conforme forem aplicáveis, e ainda no contido em Instrução de Serviço da PROAF, resolve DESIGNAR os servidores responsáveis pela fiscalização e gestão contratual, conforme discriminação a seguir:

Contrato nº 22/2024 Chamamento Público nº4/2021

Contratada: Fabiano Saraiva Neto

Objeto: Chamamento Publico Para Credenciamento de Técnico de Enfermagem Para O Hospital Universitário- Uel.

GESTOR:

Servidor Flavia Mendonça da Silva Oussaki
Matricula 0605352
E-mail flaviam@uel.br

FISCAL:

Tipo Contrato Fiscal de Contrato
Servidor Elisana Agatha Iakmiu Camargo Cabulon
Matricula 0513657
E-mail elisana@uel.br

As atribuições do gestor e do fiscal devem ser desempenhadas conforme Instrução de Serviço da PROAF.
Esta Portaria entra em vigor na data do início da vigência do contrato, revogadas disposições em contrário.

Hospital Universitário de Londrina,23 Abril 2025

Iara Aparecida de Oliveira Secco

Superintendente do Hospital Universitário de Londrina/UEL

PORTARIA GEFIS Nº 690/2025

A Diretora Superintendente do Hospital Universitário de Londrina, no uso de suas atribuições, com fundamento no Ato Executívo nº 52/2023, art. 1° alínea "o", tendo em vista o disposto na legislação de licitações e contratos, em especial na Lei n° 8.666/93, e no art. 97, inc. III e art. 118 da Lei Estadual n° 15.608/07, nos arts. 72, 73 e 74 do Decreto Estadual n° 4.993/16, na Lei n° 14.133/21, em especial no seu art. 8°, § 3°, assim como seu respectivo regulamento, o Decreto n° 11.246/22; e ainda o Decreto Estadual n° 10.086/22, em seus arts. 10, 11 e 12, conforme forem aplicáveis, e ainda no contido em Instrução de Serviço da PROAF, resolve DESIGNAR os servidores responsáveis pela fiscalização e gestão contratual, conforme discriminação a seguir:

Contrato nº 24/2023 Chamamento Público nº4/2021

Contratada: Fabio Gabriel de Souza

Objeto: Chamamento Publico Para Credenciamento de Técnico de Enfermagem Para O Hospital Universitário- Uel.

GESTOR:

Servidor Flavia Mendonça da Silva Oussaki
Matricula 0605352
E-mail flaviam@uel.br

FISCAL:

Tipo Contrato Fiscal de Contrato
Servidor Elisana Agatha Iakmiu Camargo Cabulon
Matricula 0513657
E-mail elisana@uel.br

As atribuições do gestor e do fiscal devem ser desempenhadas conforme Instrução de Serviço da PROAF.
Esta Portaria entra em vigor na data do início da vigência do contrato, revogadas disposições em contrário.

Hospital Universitário de Londrina,23 Abril 2025

Iara Aparecida de Oliveira Secco

Superintendente do Hospital Universitário de Londrina/UEL

PORTARIA GEFIS Nº 735/2025

A Diretora Superintendente do Hospital Universitário de Londrina, no uso de suas atribuições, com fundamento no Ato Executívo nº 52/2023, art. 1° alínea "o", tendo em vista o disposto na legislação de licitações e contratos, em especial na Lei n° 8.666/93, e no art. 97, inc. III e art. 118 da Lei Estadual n° 15.608/07, nos arts. 72, 73 e 74 do Decreto Estadual n° 4.993/16, na Lei n° 14.133/21, em especial no seu art. 8°, § 3°, assim como seu respectivo regulamento, o Decreto n° 11.246/22; e ainda o Decreto Estadual n° 10.086/22, em seus arts. 10, 11 e 12, conforme forem aplicáveis, e ainda no contido em Instrução de Serviço da PROAF, resolve DESIGNAR os servidores responsáveis pela fiscalização e gestão contratual, conforme discriminação a seguir:

Contrato nº 880/2021 Chamamento Público nº4/2021

Contratada: Fatima Teles Cameli Rodrigues

Objeto: Chamamento Publico Para Credenciamento de Técnico de Enfermagem Para O Hospital Universitário- Uel.

GESTOR:

Servidor Flavia Mendonça da Silva Oussaki
Matricula 0605352
E-mail flaviam@uel.br

FISCAL:

Tipo Contrato Fiscal de Contrato
Servidor Elisana Agatha Iakmiu Camargo Cabulon
Matricula 0513657
E-mail elisana@uel.br

As atribuições do gestor e do fiscal devem ser desempenhadas conforme Instrução de Serviço da PROAF.
Esta Portaria entra em vigor na data do início da vigência do contrato, revogadas disposições em contrário.

Hospital Universitário de Londrina,24 Abril 2025

Iara Aparecida de Oliveira Secco

Superintendente do Hospital Universitário de Londrina/UEL

PORTARIA GEFIS Nº 736/2025

A Diretora Superintendente do Hospital Universitário de Londrina, no uso de suas atribuições, com fundamento no Ato Executívo nº 52/2023, art. 1° alínea "o", tendo em vista o disposto na legislação de licitações e contratos, em especial na Lei n° 8.666/93, e no art. 97, inc. III e art. 118 da Lei Estadual n° 15.608/07, nos arts. 72, 73 e 74 do Decreto Estadual n° 4.993/16, na Lei n° 14.133/21, em especial no seu art. 8°, § 3°, assim como seu respectivo regulamento, o Decreto n° 11.246/22; e ainda o Decreto Estadual n° 10.086/22, em seus arts. 10, 11 e 12, conforme forem aplicáveis, e ainda no contido em Instrução de Serviço da PROAF, resolve DESIGNAR os servidores responsáveis pela fiscalização e gestão contratual, conforme discriminação a seguir:

Contrato nº 1074/2021 Chamamento Público nº4/2021

Contratada: Fause Louzada

Objeto: Chamamento Publico Para Credenciamento de Técnico de Enfermagem Para O Hospital Universitário- Uel.

GESTOR:

Servidor Flavia Mendonça da Silva Oussaki
Matricula 0605352
E-mail flaviam@uel.br

FISCAL:

Tipo Contrato Fiscal de Contrato
Servidor Elisana Agatha Iakmiu Camargo Cabulon
Matricula 0513657
E-mail elisana@uel.br

As atribuições do gestor e do fiscal devem ser desempenhadas conforme Instrução de Serviço da PROAF.
Esta Portaria entra em vigor na data do início da vigência do contrato, revogadas disposições em contrário.

Hospital Universitário de Londrina,24 Abril 2025

Iara Aparecida de Oliveira Secco

Superintendente do Hospital Universitário de Londrina/UEL

PORTARIA GEFIS Nº 737/2025

A Diretora Superintendente do Hospital Universitário de Londrina, no uso de suas atribuições, com fundamento no Ato Executívo nº 52/2023, art. 1° alínea "o", tendo em vista o disposto na legislação de licitações e contratos, em especial na Lei n° 8.666/93, e no art. 97, inc. III e art. 118 da Lei Estadual n° 15.608/07, nos arts. 72, 73 e 74 do Decreto Estadual n° 4.993/16, na Lei n° 14.133/21, em especial no seu art. 8°, § 3°, assim como seu respectivo regulamento, o Decreto n° 11.246/22; e ainda o Decreto Estadual n° 10.086/22, em seus arts. 10, 11 e 12, conforme forem aplicáveis, e ainda no contido em Instrução de Serviço da PROAF,

Diário Oficial Certificado Digitalmente
O Departamento de Imprensa Oficial do Estado do Paraná, da garantia de autenticidade deste documento, desde que visualizado através do site http://www.imprensaoficial.pr.gov.br

resolve DESIGNAR os servidores responsáveis pela fiscalização e gestão contratual, conforme discriminação a seguir:

Contrato nº 642/2022 Chamamento Público nº4/2021

Contratada: Fernanda Franciele Afonso

Objeto: Chamamento Publico Para Credenciamento de Técnico de Enfermagem Para O Hospital Universitário- Uel.

GESTOR:

Servidor Flavia Mendonça da Silva Oussaki
Matricula 0605352
E-mail flaviam@uel.br

FISCAL:

Tipo Contrato Fiscal de Contrato
Servidor Elisana Agatha Iakmiu Camargo Cabulon
Matricula 0513657
E-mail elisana@uel.br

As atribuições do gestor e do fiscal devem ser desempenhadas conforme Instrução de Serviço da PROAF.
Esta Portaria entra em vigor na data do início da vigência do contrato, revogadas disposições em contrário.

Hospital Universitário de Londrina,24 Abril 2025

Iara Aparecida de Oliveira Secco

Superintendente do Hospital Universitário de Londrina/UEL

PORTARIA GEFIS Nº 738/2025

A Diretora Superintendente do Hospital Universitário de Londrina, no uso de suas atribuições, com fundamento no Ato Executívo nº 52/2023, art. 1° alínea "o", tendo em vista o disposto na legislação de licitações e contratos, em especial na Lei n° 8.666/93, e no art. 97, inc. III e art. 118 da Lei Estadual n° 15.608/07, nos arts. 72, 73 e 74 do Decreto Estadual n° 4.993/16, na Lei n° 14.133/21, em especial no seu art. 8°, § 3°, assim como seu respectivo regulamento, o Decreto n° 11.246/22; e ainda o Decreto Estadual n° 10.086/22, em seus arts. 10, 11 e 12, conforme forem aplicáveis, e ainda no contido em Instrução de Serviço da PROAF, resolve DESIGNAR os servidores responsáveis pela fiscalização e gestão contratual, conforme discriminação a seguir:

Contrato nº 643/2022 Chamamento Público nº4/2021

Contratada: Fernanda Lopes Teixeira

Objeto: Chamamento Publico Para Credenciamento de Técnico de Enfermagem Para O Hospital Universitário- Uel.

GESTOR:

Servidor Flavia Mendonça da Silva Oussaki
Matricula 0605352
E-mail flaviam@uel.br

FISCAL:

Tipo Contrato Fiscal de Contrato
Servidor Elisana Agatha Iakmiu Camargo Cabulon
Matricula 0513657
E-mail elisana@uel.br

As atribuições do gestor e do fiscal devem ser desempenhadas conforme Instrução de Serviço da PROAF.
Esta Portaria entra em vigor na data do início da vigência do contrato, revogadas disposições em contrário.

Hospital Universitário de Londrina,24 Abril 2025

Iara Aparecida de Oliveira Secco

Superintendente do Hospital Universitário de Londrina/UEL

PORTARIA GEFIS Nº 739/2025

A Diretora Superintendente do Hospital Universitário de Londrina, no uso de suas atribuições, com fundamento no Ato Executívo nº 52/2023, art. 1° alínea "o", tendo em vista o disposto na legislação de licitações e contratos, em especial na Lei n° 8.666/93, e no art. 97, inc. III e art. 118 da Lei Estadual n° 15.608/07, nos arts. 72, 73 e 74 do Decreto Estadual n° 4.993/16, na Lei n° 14.133/21, em especial no seu art. 8°, § 3°, assim como seu respectivo regulamento, o Decreto n° 11.246/22; e ainda o Decreto Estadual n° 10.086/22, em seus arts. 10, 11 e 12, conforme forem aplicáveis, e ainda no contido em Instrução de Serviço da PROAF, resolve DESIGNAR os servidores responsáveis pela fiscalização e gestão contratual, conforme discriminação a seguir:

Contrato nº 513/2023 Chamamento Público nº4/2021

Contratada: Paula Gomes Alves Gasparini

Objeto: Chamamento Publico Para Credenciamento de Técnico de Enfermagem Para O Hospital Universitário- Uel.

GESTOR:

Servidor Flavia Mendonça da Silva Oussaki
Matricula 0605352
E-mail flaviam@uel.br

FISCAL:

Tipo Contrato Fiscal de Contrato
Servidor Elisana Agatha Iakmiu Camargo Cabulon
Matricula 0513657
E-mail elisana@uel.br

As atribuições do gestor e do fiscal devem ser desempenhadas conforme Instrução de Serviço da PROAF.
Esta Portaria entra em vigor na data do início da vigência do contrato, revogadas disposições em contrário.

Hospital Universitário de Londrina,24 Abril 2025

Iara Aparecida de Oliveira Secco

Superintendente do Hospital Universitário de Londrina/UEL

PORTARIA GEFIS Nº 740/2025

A Diretora Superintendente do Hospital Universitário de Londrina, no uso de suas atribuições, com fundamento no Ato Executívo nº 52/2023, art. 1° alínea "o", tendo em vista o disposto na legislação de licitações e contratos, em especial na Lei n° 8.666/93, e no art. 97, inc. III e art. 118 da Lei Estadual n° 15.608/07, nos arts. 72, 73 e 74 do Decreto Estadual n° 4.993/16, na Lei n° 14.133/21, em especial no seu art. 8°, § 3°, assim como seu respectivo regulamento, o Decreto n° 11.246/22; e ainda o Decreto Estadual n° 10.086/22, em seus arts. 10, 11 e 12, conforme forem aplicáveis, e ainda no contido em Instrução de Serviço da PROAF, resolve DESIGNAR os servidores responsáveis pela fiscalização e gestão contratual, conforme discriminação a seguir:

Contrato nº 1090/2021 Chamamento Público nº4/2021

Contratada: Pedro Luiz de Abreu

Objeto: Chamamento Publico Para Credenciamento de Técnico de Enfermagem Para O Hospital Universitário- Uel.

GESTOR:

Servidor Flavia Mendonça da Silva Oussaki
Matricula 0605352
E-mail flaviam@uel.br

FISCAL:

Tipo Contrato Fiscal de Contrato
Servidor Elisana Agatha Iakmiu Camargo Cabulon
Matricula 0513657
E-mail elisana@uel.br

As atribuições do gestor e do fiscal devem ser desempenhadas conforme Instrução de Serviço da PROAF.
Esta Portaria entra em vigor na data do início da vigência do contrato, revogadas disposições em contrário.

Hospital Universitário de Londrina,24 Abril 2025

Iara Aparecida de Oliveira Secco

Superintendente do Hospital Universitário de Londrina/UEL

PORTARIA GEFIS Nº 741/2025

A Diretora Superintendente do Hospital Universitário de Londrina, no uso de suas atribuições, com fundamento no Ato Executívo nº 52/2023, art. 1° alínea "o", tendo em vista o disposto na legislação de licitações e contratos, em especial na Lei n° 8.666/93, e no art. 97, inc. III e art. 118 da Lei Estadual n° 15.608/07, nos arts. 72, 73 e 74 do Decreto Estadual n° 4.993/16, na Lei n° 14.133/21, em especial no seu art. 8°, § 3°, assim como seu respectivo regulamento, o Decreto n° 11.246/22; e ainda o Decreto Estadual n° 10.086/22, em seus arts. 10, 11 e 12, conforme forem aplicáveis, e ainda no contido em Instrução de Serviço da PROAF, resolve DESIGNAR os servidores responsáveis pela fiscalização e gestão contratual, conforme discriminação a seguir:

Contrato nº 622/2022 Chamamento Público nº4/2021

Contratada: Priscila Fernandes da Costa

Objeto: Chamamento Publico Para Credenciamento de Técnico de Enfermagem Para O Hospital Universitário- Uel.

GESTOR:

Servidor Flavia Mendonça da Silva Oussaki
Matricula 0605352
E-mail flaviam@uel.br

FISCAL:

Tipo Contrato Fiscal de Contrato
Servidor Elisana Agatha Iakmiu Camargo Cabulon
Matricula 0513657
E-mail elisana@uel.br

As atribuições do gestor e do fiscal devem ser desempenhadas conforme Instrução de Serviço da PROAF.
Esta Portaria entra em vigor na data do início da vigência do contrato, revogadas disposições em contrário.

Hospital Universitário de Londrina,24 Abril 2025

Iara Aparecida de Oliveira Secco

Superintendente do Hospital Universitário de Londrina/UEL

PORTARIA GEFIS Nº 742/2025

A Diretora Superintendente do Hospital Universitário de Londrina, no uso de suas atribuições, com fundamento no Ato Executívo nº 52/2023, art. 1° alínea "o", tendo em vista o disposto na legislação de licitações e contratos, em especial na Lei n° 8.666/93, e no art. 97, inc. III e art. 118 da Lei Estadual n° 15.608/07, nos arts. 72, 73 e 74 do Decreto Estadual n° 4.993/16, na Lei n° 14.133/21, em especial no seu art. 8°, § 3°, assim como seu respectivo regulamento, o Decreto n° 11.246/22; e ainda o Decreto Estadual n° 10.086/22, em seus arts. 10, 11 e 12, conforme forem aplicáveis, e ainda no contido em Instrução de Serviço da PROAF, resolve DESIGNAR os servidores responsáveis pela fiscalização e gestão contratual, conforme discriminação a seguir:

Contrato nº 726/2023 Chamamento Público nº4/2021

Contratada: Rafaella Gomes dos Santos

Objeto: Chamamento Publico Para Credenciamento de Técnico de Enfermagem Para O Hospital Universitário- Uel.

GESTOR:

Servidor Flavia Mendonça da Silva Oussaki
Matricula 0605352
E-mail flaviam@uel.br

FISCAL:

Tipo Contrato Fiscal de Contrato
Servidor Elisana Agatha Iakmiu Camargo Cabulon
Matricula 0513657
E-mail elisana@uel.br

As atribuições do gestor e do fiscal devem ser desempenhadas conforme Instrução de Serviço da PROAF.
Esta Portaria entra em vigor na data do início da vigência do contrato, revogadas disposições em contrário.

Hospital Universitário de Londrina,24 Abril 2025

Iara Aparecida de Oliveira Secco

Superintendente do Hospital Universitário de Londrina/UEL

PORTARIA GEFIS Nº 743/2025

A Diretora Superintendente do Hospital Universitário de Londrina, no uso de suas atribuições, com fundamento no Ato Executívo nº 52/2023, art. 1° alínea "o", tendo em vista o disposto na legislação de licitações e contratos, em especial na Lei n° 8.666/93, e no art. 97, inc. III e art. 118 da Lei Estadual n° 15.608/07, nos arts. 72, 73 e 74 do Decreto Estadual n° 4.993/16, na Lei n° 14.133/21, em especial no seu art. 8°, § 3°, assim como seu respectivo regulamento, o Decreto n° 11.246/22; e ainda o Decreto Estadual n° 10.086/22, em seus arts. 10, 11 e 12, conforme forem aplicáveis, e ainda no contido em Instrução de Serviço da PROAF, resolve DESIGNAR os servidores responsáveis pela fiscalização e gestão contratual, conforme discriminação a seguir:

Contrato nº 864/2022 Chamamento Público nº4/2021

Contratada: Raissa Manuelli Luiz

Objeto: Chamamento Publico Para Credenciamento de Técnico de Enfermagem Para O Hospital Universitário- Uel.

GESTOR:

Servidor Flavia Mendonça da Silva Oussaki
Matricula 0605352
E-mail flaviam@uel.br

FISCAL:

Tipo Contrato Fiscal de Contrato
Servidor Elisana Agatha Iakmiu Camargo Cabulon
Matricula 0513657
E-mail elisana@uel.br

As atribuições do gestor e do fiscal devem ser desempenhadas conforme Instrução de Serviço da PROAF.
Esta Portaria entra em vigor na data do início da vigência do contrato, revogadas disposições em contrário.

Hospital Universitário de Londrina,24 Abril 2025

Iara Aparecida de Oliveira Secco

Superintendente do Hospital Universitário de Londrina/UEL

PORTARIA GEFIS Nº 744/2025

A Diretora Superintendente do Hospital Universitário de Londrina, no uso de suas atribuições, com fundamento no Ato Executívo nº 52/2023, art. 1° alínea "o", tendo em vista o disposto na legislação de licitações e contratos, em especial na Lei n° 8.666/93, e no art. 97, inc. III e art. 118 da Lei Estadual n° 15.608/07, nos arts. 72, 73 e 74 do Decreto Estadual n° 4.993/16, na Lei n° 14.133/21, em especial no seu art. 8°, § 3°, assim como seu respectivo regulamento, o Decreto n° 11.246/22; e ainda o Decreto Estadual n° 10.086/22, em seus arts. 10, 11 e 12, conforme forem aplicáveis, e ainda no contido em Instrução de Serviço da PROAF, resolve DESIGNAR os servidores responsáveis pela fiscalização e gestão contratual, conforme discriminação a seguir:

Contrato nº 1492/2023 Chamamento Público nº4/2021

Contratada: Renata Umbelino Perassoli

Objeto: Chamamento Publico Para Credenciamento de Técnico de Enfermagem Para O Hospital Universitário- Uel.

GESTOR:

Servidor Flavia Mendonça da Silva Oussaki
Matricula 0605352
E-mail flaviam@uel.br

FISCAL:

Tipo Contrato Fiscal de Contrato
Servidor Elisana Agatha Iakmiu Camargo Cabulon
Matricula 0513657
E-mail elisana@uel.br

As atribuições do gestor e do fiscal devem ser desempenhadas conforme Instrução de Serviço da PROAF.
Esta Portaria entra em vigor na data do início da vigência do contrato, revogadas disposições em contrário.

Hospital Universitário de Londrina,24 Abril 2025

Iara Aparecida de Oliveira Secco

Superintendente do Hospital Universitário de Londrina/UEL

PORTARIA GEFIS Nº 745/2025

A Diretora Superintendente do Hospital Universitário de Londrina, no uso de suas atribuições, com fundamento no Ato Executívo nº 52/2023, art. 1° alínea "o", tendo em vista o disposto na legislação de licitações e contratos, em especial na Lei n° 8.666/93, e no art. 97, inc. III e art. 118 da Lei Estadual n° 15.608/07, nos arts. 72, 73 e 74 do Decreto Estadual n° 4.993/16, na Lei n° 14.133/21, em especial no seu art. 8°, § 3°, assim como seu respectivo regulamento, o Decreto n° 11.246/22; e ainda o Decreto Estadual n° 10.086/22, em seus arts. 10, 11 e 12, conforme forem aplicáveis, e ainda no contido em Instrução de Serviço da PROAF, resolve DESIGNAR os servidores responsáveis pela fiscalização e gestão contratual, conforme discriminação a seguir:

Contrato nº 283/2023 Chamamento Público nº4/2021

Contratada: Ricardo Caetano

Objeto: Chamamento Publico Para Credenciamento de Técnico de Enfermagem Para O Hospital Universitário- Uel.

GESTOR:

Servidor Flavia Mendonça da Silva Oussaki
Matricula 0605352
E-mail flaviam@uel.br

FISCAL:

Tipo Contrato Fiscal de Contrato
Servidor Elisana Agatha Iakmiu Camargo Cabulon
Matricula 0513657
E-mail elisana@uel.br

As atribuições do gestor e do fiscal devem ser desempenhadas conforme Instrução de Serviço da PROAF.
Esta Portaria entra em vigor na data do início da vigência do contrato, revogadas disposições em contrário.

Hospital Universitário de Londrina,24 Abril 2025

Iara Aparecida de Oliveira Secco

Superintendente do Hospital Universitário de Londrina/UEL

PORTARIA GEFIS Nº 746/2025

A Diretora Superintendente do Hospital Universitário de Londrina, no uso de suas atribuições, com fundamento no Ato Executívo nº 52/2023, art. 1° alínea "o", tendo em vista o disposto na legislação de licitações e contratos, em especial na Lei n° 8.666/93, e no art. 97, inc. III e art. 118 da Lei Estadual n° 15.608/07, nos arts. 72, 73 e 74 do Decreto Estadual n° 4.993/16, na Lei n° 14.133/21, em especial no seu art. 8°, § 3°, assim como seu respectivo regulamento, o Decreto n° 11.246/22; e ainda o Decreto Estadual n° 10.086/22, em seus arts. 10, 11 e 12, conforme forem aplicáveis, e ainda no contido em Instrução de Serviço da PROAF,

Diário Oficial Certificado Digitalmente
O Departamento de Imprensa Oficial do Estado do Paraná, da garantia de autenticidade deste documento, desde que visualizado através do site http://www.imprensaoficial.pr.gov.br

resolve DESIGNAR os servidores responsáveis pela fiscalização e gestão contratual, conforme discriminação a seguir:

Contrato nº 623/2022 Chamamento Público nº4/2021

Contratada: Rita de Cassia Dias Santos

Objeto: Chamamento Publico Para Credenciamento de Técnico de Enfermagem Para O Hospital Universitário- Uel.

GESTOR:

Servidor Flavia Mendonça da Silva Oussaki
Matricula 0605352
E-mail flaviam@uel.br

FISCAL:

Tipo Contrato Fiscal de Contrato
Servidor Elisana Agatha Iakmiu Camargo Cabulon
Matricula 0513657
E-mail elisana@uel.br

As atribuições do gestor e do fiscal devem ser desempenhadas conforme Instrução de Serviço da PROAF.
Esta Portaria entra em vigor na data do início da vigência do contrato, revogadas disposições em contrário.

Hospital Universitário de Londrina,24 Abril 2025

Iara Aparecida de Oliveira Secco

Superintendente do Hospital Universitário de Londrina/UEL

PORTARIA GEFIS Nº 747/2025

A Diretora Superintendente do Hospital Universitário de Londrina, no uso de suas atribuições, com fundamento no Ato Executívo nº 52/2023, art. 1° alínea "o", tendo em vista o disposto na legislação de licitações e contratos, em especial na Lei n° 8.666/93, e no art. 97, inc. III e art. 118 da Lei Estadual n° 15.608/07, nos arts. 72, 73 e 74 do Decreto Estadual n° 4.993/16, na Lei n° 14.133/21, em especial no seu art. 8°, § 3°, assim como seu respectivo regulamento, o Decreto n° 11.246/22; e ainda o Decreto Estadual n° 10.086/22, em seus arts. 10, 11 e 12, conforme forem aplicáveis, e ainda no contido em Instrução de Serviço da PROAF, resolve DESIGNAR os servidores responsáveis pela fiscalização e gestão contratual, conforme discriminação a seguir:

Contrato nº 955/2021 Chamamento Público nº4/2021

Contratada: Rita de Cassia Galdino da Silva

Objeto: Chamamento Publico Para Credenciamento de Técnico de Enfermagem Para O Hospital Universitário- Uel.

GESTOR:

Servidor Flavia Mendonça da Silva Oussaki
Matricula 0605352
E-mail flaviam@uel.br

FISCAL:

Tipo Contrato Fiscal de Contrato
Servidor Elisana Agatha Iakmiu Camargo Cabulon
Matricula 0513657
E-mail elisana@uel.br

As atribuições do gestor e do fiscal devem ser desempenhadas conforme Instrução de Serviço da PROAF.
Esta Portaria entra em vigor na data do início da vigência do contrato, revogadas disposições em contrário.

Hospital Universitário de Londrina,24 Abril 2025

Iara Aparecida de Oliveira Secco

Superintendente do Hospital Universitário de Londrina/UEL

PORTARIA GEFIS Nº 748/2025

A Diretora Superintendente do Hospital Universitário de Londrina, no uso de suas atribuições, com fundamento no Ato Executívo nº 52/2023, art. 1° alínea "o", tendo em vista o disposto na legislação de licitações e contratos, em especial na Lei n° 8.666/93, e no art. 97, inc. III e art. 118 da Lei Estadual n° 15.608/07, nos arts. 72, 73 e 74 do Decreto Estadual n° 4.993/16, na Lei n° 14.133/21, em especial no seu art. 8°, § 3°, assim como seu respectivo regulamento, o Decreto n° 11.246/22; e ainda o Decreto Estadual n° 10.086/22, em seus arts. 10, 11 e 12, conforme forem aplicáveis, e ainda no contido em Instrução de Serviço da PROAF, resolve DESIGNAR os servidores responsáveis pela fiscalização e gestão contratual, conforme discriminação a seguir:

Contrato nº 959/2023 Chamamento Público nº4/2021

Contratada: Rodrigo César de Oliveira

Objeto: Chamamento Publico Para Credenciamento de Técnico de Enfermagem Para O Hospital Universitário- Uel.

GESTOR:

Servidor Flavia Mendonça da Silva Oussaki
Matricula 0605352
E-mail flaviam@uel.br

FISCAL:

Tipo Contrato Fiscal de Contrato
Servidor Elisana Agatha Iakmiu Camargo Cabulon
Matricula 0513657
E-mail elisana@uel.br

As atribuições do gestor e do fiscal devem ser desempenhadas conforme Instrução de Serviço da PROAF.
Esta Portaria entra em vigor na data do início da vigência do contrato, revogadas disposições em contrário.

Hospital Universitário de Londrina,24 Abril 2025

Iara Aparecida de Oliveira Secco

Superintendente do Hospital Universitário de Londrina/UEL

PORTARIA GEFIS Nº 749/2025

A Diretora Superintendente do Hospital Universitário de Londrina, no uso de suas atribuições, com fundamento no Ato Executívo nº 52/2023, art. 1° alínea "o", tendo em vista o disposto na legislação de licitações e contratos, em especial na Lei n° 8.666/93, e no art. 97, inc. III e art. 118 da Lei Estadual n° 15.608/07, nos arts. 72, 73 e 74 do Decreto Estadual n° 4.993/16, na Lei n° 14.133/21, em especial no seu art. 8°, § 3°, assim como seu respectivo regulamento, o Decreto n° 11.246/22; e ainda o Decreto Estadual n° 10.086/22, em seus arts. 10, 11 e 12, conforme forem aplicáveis, e ainda no contido em Instrução de Serviço da PROAF, resolve DESIGNAR os servidores responsáveis pela fiscalização e gestão contratual, conforme discriminação a seguir:

Contrato nº 1094/2021 Chamamento Público nº4/2021

Contratada: Ronise Galassi

Objeto: Chamamento Publico Para Credenciamento de Técnico de Enfermagem Para O Hospital Universitário- Uel.

GESTOR:

Servidor Flavia Mendonça da Silva Oussaki
Matricula 0605352
E-mail flaviam@uel.br

FISCAL:

Tipo Contrato Fiscal de Contrato
Servidor Elisana Agatha Iakmiu Camargo Cabulon
Matricula 0513657
E-mail elisana@uel.br

As atribuições do gestor e do fiscal devem ser desempenhadas conforme Instrução de Serviço da PROAF.
Esta Portaria entra em vigor na data do início da vigência do contrato, revogadas disposições em contrário.

Hospital Universitário de Londrina,24 Abril 2025

Iara Aparecida de Oliveira Secco

Superintendente do Hospital Universitário de Londrina/UEL

PORTARIA GEFIS Nº 750/2025

A Diretora Superintendente do Hospital Universitário de Londrina, no uso de suas atribuições, com fundamento no Ato Executívo nº 52/2023, art. 1° alínea "o", tendo em vista o disposto na legislação de licitações e contratos, em especial na Lei n° 8.666/93, e no art. 97, inc. III e art. 118 da Lei Estadual n° 15.608/07, nos arts. 72, 73 e 74 do Decreto Estadual n° 4.993/16, na Lei n° 14.133/21, em especial no seu art. 8°, § 3°, assim como seu respectivo regulamento, o Decreto n° 11.246/22; e ainda o Decreto Estadual n° 10.086/22, em seus arts. 10, 11 e 12, conforme forem aplicáveis, e ainda no contido em Instrução de Serviço da PROAF, resolve DESIGNAR os servidores responsáveis pela fiscalização e gestão contratual, conforme discriminação a seguir:

Contrato nº 792/2022 Chamamento Público nº4/2021

Contratada: Rosa Eli Fernandes

Objeto: Chamamento Publico Para Credenciamento de Técnico de Enfermagem Para O Hospital Universitário- Uel.

GESTOR:

Servidor Flavia Mendonça da Silva Oussaki
Matricula 0605352
E-mail flaviam@uel.br

FISCAL:

Tipo Contrato Fiscal de Contrato
Servidor Elisana Agatha Iakmiu Camargo Cabulon
Matricula 0513657
E-mail elisana@uel.br

As atribuições do gestor e do fiscal devem ser desempenhadas conforme Instrução de Serviço da PROAF.
Esta Portaria entra em vigor na data do início da vigência do contrato, revogadas disposições em contrário.

Hospital Universitário de Londrina,24 Abril 2025

Iara Aparecida de Oliveira Secco

Superintendente do Hospital Universitário de Londrina/UEL

PORTARIA GEFIS Nº 751/2025

A Diretora Superintendente do Hospital Universitário de Londrina, no uso de suas atribuições, com fundamento no Ato Executívo nº 52/2023, art. 1° alínea "o", tendo em vista o disposto na legislação de licitações e contratos, em especial na Lei n° 8.666/93, e no art. 97, inc. III e art. 118 da Lei Estadual n° 15.608/07, nos arts. 72, 73 e 74 do Decreto Estadual n° 4.993/16, na Lei n° 14.133/21, em especial no seu art. 8°, § 3°, assim como seu respectivo regulamento, o Decreto n° 11.246/22; e ainda o Decreto Estadual n° 10.086/22, em seus arts. 10, 11 e 12, conforme forem aplicáveis, e ainda no contido em Instrução de Serviço da PROAF, resolve DESIGNAR os servidores responsáveis pela fiscalização e gestão contratual, conforme discriminação a seguir:

Contrato nº 957/2021 Chamamento Público nº4/2021

Contratada: Rosangela Batista Vasconcelos

Objeto: Chamamento Publico Para Credenciamento de Técnico de Enfermagem Para O Hospital Universitário- Uel.

GESTOR:

Servidor Flavia Mendonça da Silva Oussaki
Matricula 0605352
E-mail flaviam@uel.br

FISCAL:

Tipo Contrato Fiscal de Contrato
Servidor Elisana Agatha Iakmiu Camargo Cabulon
Matricula 0513657
E-mail elisana@uel.br

As atribuições do gestor e do fiscal devem ser desempenhadas conforme Instrução de Serviço da PROAF.
Esta Portaria entra em vigor na data do início da vigência do contrato, revogadas disposições em contrário.

Hospital Universitário de Londrina,24 Abril 2025

Iara Aparecida de Oliveira Secco

Superintendente do Hospital Universitário de Londrina/UEL

PORTARIA GEFIS Nº 752/2025

A Diretora Superintendente do Hospital Universitário de Londrina, no uso de suas atribuições, com fundamento no Ato Executívo nº 52/2023, art. 1° alínea "o", tendo em vista o disposto na legislação de licitações e contratos, em especial na Lei n° 8.666/93, e no art. 97, inc. III e art. 118 da Lei Estadual n° 15.608/07, nos arts. 72, 73 e 74 do Decreto Estadual n° 4.993/16, na Lei n° 14.133/21, em especial no seu art. 8°, § 3°, assim como seu respectivo regulamento, o Decreto n° 11.246/22; e ainda o Decreto Estadual n° 10.086/22, em seus arts. 10, 11 e 12, conforme forem aplicáveis, e ainda no contido em Instrução de Serviço da PROAF, resolve DESIGNAR os servidores responsáveis pela fiscalização e gestão contratual, conforme discriminação a seguir:

Contrato nº 865/2022 Chamamento Público nº4/2021

Contratada: Roselei Aparecida Honorio da Silva

Objeto: Chamamento Publico Para Credenciamento de Técnico de Enfermagem Para O Hospital Universitário- Uel.

GESTOR:

Servidor Flavia Mendonça da Silva Oussaki
Matricula 0605352
E-mail flaviam@uel.br

FISCAL:

Tipo Contrato Fiscal de Contrato
Servidor Elisana Agatha Iakmiu Camargo Cabulon
Matricula 0513657
E-mail elisana@uel.br

As atribuições do gestor e do fiscal devem ser desempenhadas conforme Instrução de Serviço da PROAF.
Esta Portaria entra em vigor na data do início da vigência do contrato, revogadas disposições em contrário.

Hospital Universitário de Londrina,24 Abril 2025

Iara Aparecida de Oliveira Secco

Superintendente do Hospital Universitário de Londrina/UEL

PORTARIA GEFIS Nº 753/2025

A Diretora Superintendente do Hospital Universitário de Londrina, no uso de suas atribuições, com fundamento no Ato Executívo nº 52/2023, art. 1° alínea "o", tendo em vista o disposto na legislação de licitações e contratos, em especial na Lei n° 8.666/93, e no art. 97, inc. III e art. 118 da Lei Estadual n° 15.608/07, nos arts. 72, 73 e 74 do Decreto Estadual n° 4.993/16, na Lei n° 14.133/21, em especial no seu art. 8°, § 3°, assim como seu respectivo regulamento, o Decreto n° 11.246/22; e ainda o Decreto Estadual n° 10.086/22, em seus arts. 10, 11 e 12, conforme forem aplicáveis, e ainda no contido em Instrução de Serviço da PROAF, resolve DESIGNAR os servidores responsáveis pela fiscalização e gestão contratual, conforme discriminação a seguir:

Contrato nº 1059/2022 Chamamento Público nº4/2021

Contratada: Roseli Aparecida dos Santos

Objeto: Chamamento Publico Para Credenciamento de Técnico de Enfermagem Para O Hospital Universitário- Uel.

GESTOR:

Servidor Flavia Mendonça da Silva Oussaki
Matricula 0605352
E-mail flaviam@uel.br

FISCAL:

Tipo Contrato Fiscal de Contrato
Servidor Elisana Agatha Iakmiu Camargo Cabulon
Matricula 0513657
E-mail elisana@uel.br

As atribuições do gestor e do fiscal devem ser desempenhadas conforme Instrução de Serviço da PROAF.
Esta Portaria entra em vigor na data do início da vigência do contrato, revogadas disposições em contrário.

Hospital Universitário de Londrina,24 Abril 2025

Iara Aparecida de Oliveira Secco

Superintendente do Hospital Universitário de Londrina/UEL

PORTARIA GEFIS Nº 754/2025

A Diretora Superintendente do Hospital Universitário de Londrina, no uso de suas atribuições, com fundamento no Ato Executívo nº 52/2023, art. 1° alínea "o", tendo em vista o disposto na legislação de licitações e contratos, em especial na Lei n° 8.666/93, e no art. 97, inc. III e art. 118 da Lei Estadual n° 15.608/07, nos arts. 72, 73 e 74 do Decreto Estadual n° 4.993/16, na Lei n° 14.133/21, em especial no seu art. 8°, § 3°, assim como seu respectivo regulamento, o Decreto n° 11.246/22; e ainda o Decreto Estadual n° 10.086/22, em seus arts. 10, 11 e 12, conforme forem aplicáveis, e ainda no contido em Instrução de Serviço da PROAF, resolve DESIGNAR os servidores responsáveis pela fiscalização e gestão contratual, conforme discriminação a seguir:

Contrato nº 60/2023 Chamamento Público nº4/2021

Contratada: Roseli Elis Langaro Silva

Objeto: Chamamento Publico Para Credenciamento de Técnico de Enfermagem Para O Hospital Universitário- Uel.

GESTOR:

Servidor Flavia Mendonça da Silva Oussaki
Matricula 0605352
E-mail flaviam@uel.br

FISCAL:

Tipo Contrato Fiscal de Contrato
Servidor Elisana Agatha Iakmiu Camargo Cabulon
Matricula 0513657
E-mail elisana@uel.br

As atribuições do gestor e do fiscal devem ser desempenhadas conforme Instrução de Serviço da PROAF.
Esta Portaria entra em vigor na data do início da vigência do contrato, revogadas disposições em contrário.

Hospital Universitário de Londrina,24 Abril 2025

Iara Aparecida de Oliveira Secco

Superintendente do Hospital Universitário de Londrina/UEL

PORTARIA GEFIS Nº 755/2025

A Diretora Superintendente do Hospital Universitário de Londrina, no uso de suas atribuições, com fundamento no Ato Executívo nº 52/2023, art. 1° alínea "o", tendo em vista o disposto na legislação de licitações e contratos, em especial na Lei n° 8.666/93, e no art. 97, inc. III e art. 118 da Lei Estadual n° 15.608/07, nos arts. 72, 73 e 74 do Decreto Estadual n° 4.993/16, na Lei n° 14.133/21, em especial no seu art. 8°, § 3°, assim como seu respectivo regulamento, o Decreto n° 11.246/22; e ainda o Decreto Estadual n° 10.086/22, em seus arts. 10, 11 e 12, conforme forem aplicáveis, e ainda no contido em Instrução de Serviço da PROAF,

Diário Oficial Certificado Digitalmente
O Departamento de Imprensa Oficial do Estado do Paraná, da garantia de autenticidade deste documento, desde que visualizado através do site http://www.imprensaoficial.pr.gov.br

resolve DESIGNAR os servidores responsáveis pela fiscalização e gestão contratual, conforme discriminação a seguir:

Contrato nº 763/2023 Chamamento Público nº4/2021

Contratada: Rosiane de Souza Pinheiro

Objeto: Chamamento Publico Para Credenciamento de Técnico de Enfermagem Para O Hospital Universitário- Uel.

GESTOR:

Servidor Flavia Mendonça da Silva Oussaki
Matricula 0605352
E-mail flaviam@uel.br

FISCAL:

Tipo Contrato Fiscal de Contrato
Servidor Elisana Agatha Iakmiu Camargo Cabulon
Matricula 0513657
E-mail elisana@uel.br

As atribuições do gestor e do fiscal devem ser desempenhadas conforme Instrução de Serviço da PROAF.
Esta Portaria entra em vigor na data do início da vigência do contrato, revogadas disposições em contrário.

Hospital Universitário de Londrina,24 Abril 2025

Iara Aparecida de Oliveira Secco

Superintendente do Hospital Universitário de Londrina/UEL

PORTARIA GEFIS Nº 756/2025

A Diretora Superintendente do Hospital Universitário de Londrina, no uso de suas atribuições, com fundamento no Ato Executivo nº 52/2023, art. 1° alínea "o", tendo em vista o disposto na legislação de licitações e contratos, em especial na Lei n° 8.666/93, e no art. 97, inc. III e art. 118 da Lei Estadual n° 15.608/07, nos arts. 72, 73 e 74 do Decreto Estadual n° 4.993/16, na Lei n° 14.133/21, em especial no seu art. 8°, § 3°, assim como seu respectivo regulamento, o Decreto n° 11.246/22; e ainda o Decreto Estadual n° 10.086/22, em seus arts. 10, 11 e 12, conforme forem aplicáveis, e ainda no contido em Instrução de Serviço da PROAF, resolve DESIGNAR os servidores responsáveis pela fiscalização e gestão contratual, conforme discriminação a seguir:

Contrato nº 35/2023 Chamamento Público nº4/2021

Contratada: Rosileide Eduardo da Silva Lacerda

Objeto: Chamamento Publico Para Credenciamento de Técnico de Enfermagem Para O Hospital Universitário- Uel.

GESTOR:

Servidor Flavia Mendonça da Silva Oussaki
Matricula 0605352
E-mail flaviam@uel.br

FISCAL:

Tipo Contrato Fiscal de Contrato
Servidor Elisana Agatha Iakmiu Camargo Cabulon
Matricula 0513657
E-mail elisana@uel.br

As atribuições do gestor e do fiscal devem ser desempenhadas conforme Instrução de Serviço da PROAF.
Esta Portaria entra em vigor na data do início da vigência do contrato, revogadas disposições em contrário.

Hospital Universitário de Londrina,24 Abril 2025

Iara Aparecida de Oliveira Secco

Superintendente do Hospital Universitário de Londrina/UEL

PORTARIA GEFIS Nº 757/2025

A Diretora Superintendente do Hospital Universitário de Londrina, no uso de suas atribuições, com fundamento no Ato Executivo nº 52/2023, art. 1° alínea "o", tendo em vista o disposto na legislação de licitações e contratos, em especial na Lei n° 8.666/93, e no art. 97, inc. III e art. 118 da Lei Estadual n° 15.608/07, nos arts. 72, 73 e 74 do Decreto Estadual n° 4.993/16, na Lei n° 14.133/21, em especial no seu art. 8°, § 3°, assim como seu respectivo regulamento, o Decreto n° 11.246/22; e ainda o Decreto Estadual n° 10.086/22, em seus arts. 10, 11 e 12, conforme forem aplicáveis, e ainda no contido em Instrução de Serviço da PROAF, resolve DESIGNAR os servidores responsáveis pela fiscalização e gestão contratual, conforme discriminação a seguir:

Contrato nº 766/2022 Chamamento Público nº4/2021

Contratada: Rosilene Alves de Brito

Objeto: Chamamento Publico Para Credenciamento de Técnico de Enfermagem Para O Hospital Universitário- Uel.

GESTOR:

Servidor Flavia Mendonça da Silva Oussaki
Matricula 0605352
E-mail flaviam@uel.br

FISCAL:

Tipo Contrato Fiscal de Contrato
Servidor Elisana Agatha Iakmiu Camargo Cabulon
Matricula 0513657
E-mail elisana@uel.br

As atribuições do gestor e do fiscal devem ser desempenhadas conforme Instrução de Serviço da PROAF.
Esta Portaria entra em vigor na data do início da vigência do contrato, revogadas disposições em contrário.

Hospital Universitário de Londrina,24 Abril 2025

Iara Aparecida de Oliveira Secco

Superintendente do Hospital Universitário de Londrina/UEL

PORTARIA GEFIS Nº 758/2025

A Diretora Superintendente do Hospital Universitário de Londrina, no uso de suas atribuições, com fundamento no Ato Executivo nº 52/2023, art. 1° alínea "o", tendo em vista o disposto na legislação de licitações e contratos, em especial na Lei n° 8.666/93, e no art. 97, inc. III e art. 118 da Lei Estadual n° 15.608/07, nos arts. 72, 73 e 74 do Decreto Estadual n° 4.993/16, na Lei n° 14.133/21, em especial no seu art. 8°, § 3°, assim como seu respectivo regulamento, o Decreto n° 11.246/22; e ainda o Decreto Estadual n° 10.086/22, em seus arts. 10, 11 e 12, conforme forem aplicáveis, e ainda no contido em Instrução de Serviço da PROAF, resolve DESIGNAR os servidores responsáveis pela fiscalização e gestão contratual, conforme discriminação a seguir:

Contrato nº 959/2021 Chamamento Público nº4/2021

Contratada: Rosineide Martins Alves

Objeto: Chamamento Publico Para Credenciamento de Técnico de Enfermagem Para O Hospital Universitário- Uel.

GESTOR:

Servidor Flavia Mendonça da Silva Oussaki
Matricula 0605352
E-mail flaviam@uel.br

FISCAL:

Tipo Contrato Fiscal de Contrato
Servidor Elisana Agatha Iakmiu Camargo Cabulon
Matricula 0513657
E-mail elisana@uel.br

As atribuições do gestor e do fiscal devem ser desempenhadas conforme Instrução de Serviço da PROAF.
Esta Portaria entra em vigor na data do início da vigência do contrato, revogadas disposições em contrário.

Hospital Universitário de Londrina,24 Abril 2025

Iara Aparecida de Oliveira Secco

Superintendente do Hospital Universitário de Londrina/UEL

PORTARIA GEFIS Nº 759/2025

A Diretora Superintendente do Hospital Universitário de Londrina, no uso de suas atribuições, com fundamento no Ato Executivo nº 52/2023, art. 1° alínea "o", tendo em vista o disposto na legislação de licitações e contratos, em especial na Lei n° 8.666/93, e no art. 97, inc. III e art. 118 da Lei Estadual n° 15.608/07, nos arts. 72, 73 e 74 do Decreto Estadual n° 4.993/16, na Lei n° 14.133/21, em especial no seu art. 8°, § 3°, assim como seu respectivo regulamento, o Decreto n° 11.246/22; e ainda o Decreto Estadual n° 10.086/22, em seus arts. 10, 11 e 12, conforme forem aplicáveis, e ainda no contido em Instrução de Serviço da PROAF, resolve DESIGNAR os servidores responsáveis pela fiscalização e gestão contratual, conforme discriminação a seguir:

Contrato nº 479/2023 Chamamento Público nº4/2021

Contratada: Rozenilda Martins Ribeiro Paches

Objeto: Chamamento Publico Para Credenciamento de Técnico de Enfermagem Para O Hospital Universitário- Uel.

GESTOR:

Servidor Flavia Mendonça da Silva Oussaki
Matricula 0605352
E-mail flaviam@uel.br

FISCAL:

Tipo Contrato Fiscal de Contrato
Servidor Elisana Agatha Iakmiu Camargo Cabulon
Matricula 0513657
E-mail elisana@uel.br

As atribuições do gestor e do fiscal devem ser desempenhadas conforme Instrução de Serviço da PROAF.
Esta Portaria entra em vigor na data do início da vigência do contrato, revogadas disposições em contrário.

Hospital Universitário de Londrina,24 Abril 2025

Iara Aparecida de Oliveira Secco

Superintendente do Hospital Universitário de Londrina/UEL

PORTARIA GEFIS Nº 760/2025

A Diretora Superintendente do Hospital Universitário de Londrina, no uso de suas atribuições, com fundamento no Ato Executívo nº 52/2023, art. 1° alínea "o", tendo em vista o disposto na legislação de licitações e contratos, em especial na Lei n° 8.666/93, e no art. 97, inc. III e art. 118 da Lei Estadual n° 15.608/07, nos arts. 72, 73 e 74 do Decreto Estadual n° 4.993/16, na Lei n° 14.133/21, em especial no seu art. 8°, § 3°, assim como seu respectivo regulamento, o Decreto n° 11.246/22; e ainda o Decreto Estadual n° 10.086/22, em seus arts. 10, 11 e 12, conforme forem aplicáveis, e ainda no contido em Instrução de Serviço da PROAF, resolve DESIGNAR os servidores responsáveis pela fiscalização e gestão contratual, conforme discriminação a seguir:

Contrato nº 1095/2021 Chamamento Público nº4/2021

Contratada: Rozimare Belo da Silva Coradette

Objeto: Chamamento Publico Para Credenciamento de Técnico de Enfermagem Para O Hospital Universitário- Uel.

GESTOR:

Servidor Flavia Mendonça da Silva Oussaki
Matricula 0605352
E-mail flaviam@uel.br

FISCAL:

Tipo Contrato Fiscal de Contrato
Servidor Elisana Agatha Iakmiu Camargo Cabulon
Matricula 0513657
E-mail elisana@uel.br

As atribuições do gestor e do fiscal devem ser desempenhadas conforme Instrução de Serviço da PROAF.
Esta Portaria entra em vigor na data do início da vigência do contrato, revogadas disposições em contrário.

Hospital Universitário de Londrina,24 Abril 2025

Iara Aparecida de Oliveira Secco

Superintendente do Hospital Universitário de Londrina/UEL

PORTARIA GEFIS Nº 761/2025

A Diretora Superintendente do Hospital Universitário de Londrina, no uso de suas atribuições, com fundamento no Ato Executívo nº 52/2023, art. 1° alínea "o", tendo em vista o disposto na legislação de licitações e contratos, em especial na Lei n° 8.666/93, e no art. 97, inc. III e art. 118 da Lei Estadual n° 15.608/07, nos arts. 72, 73 e 74 do Decreto Estadual n° 4.993/16, na Lei n° 14.133/21, em especial no seu art. 8°, § 3°, assim como seu respectivo regulamento, o Decreto n° 11.246/22; e ainda o Decreto Estadual n° 10.086/22, em seus arts. 10, 11 e 12, conforme forem aplicáveis, e ainda no contido em Instrução de Serviço da PROAF, resolve DESIGNAR os servidores responsáveis pela fiscalização e gestão contratual, conforme discriminação a seguir:

Contrato nº 707/2022 Chamamento Público nº4/2021

Contratada: Sandra Fernandes

Objeto: Chamamento Publico Para Credenciamento de Técnico de Enfermagem Para O Hospital Universitário- Uel.

GESTOR:

Servidor Flavia Mendonça da Silva Oussaki
Matricula 0605352
E-mail flaviam@uel.br

FISCAL:

Tipo Contrato Fiscal de Contrato
Servidor Elisana Agatha Iakmiu Camargo Cabulon
Matricula 0513657
E-mail elisana@uel.br

As atribuições do gestor e do fiscal devem ser desempenhadas conforme Instrução de Serviço da PROAF.
Esta Portaria entra em vigor na data do início da vigência do contrato, revogadas disposições em contrário.

Hospital Universitário de Londrina,24 Abril 2025

Iara Aparecida de Oliveira Secco

Superintendente do Hospital Universitário de Londrina/UEL

PORTARIA GEFIS Nº 762/2025

A Diretora Superintendente do Hospital Universitário de Londrina, no uso de suas atribuições, com fundamento no Ato Executívo nº 52/2023, art. 1° alínea "o", tendo em vista o disposto na legislação de licitações e contratos, em especial na Lei n° 8.666/93, e no art. 97, inc. III e art. 118 da Lei Estadual n° 15.608/07, nos arts. 72, 73 e 74 do Decreto Estadual n° 4.993/16, na Lei n° 14.133/21, em especial no seu art. 8°, § 3°, assim como seu respectivo regulamento, o Decreto n° 11.246/22; e ainda o Decreto Estadual n° 10.086/22, em seus arts. 10, 11 e 12, conforme forem aplicáveis, e ainda no contido em Instrução de Serviço da PROAF, resolve DESIGNAR os servidores responsáveis pela fiscalização e gestão contratual, conforme discriminação a seguir:

Contrato nº 961/2023 Chamamento Público nº4/2021

Contratada: Sandra Regina Giacomino Nunes

Objeto: Chamamento Publico Para Credenciamento de Técnico de Enfermagem Para O Hospital Universitário- Uel.

GESTOR:

Servidor Flavia Mendonça da Silva Oussaki
Matricula 0605352
E-mail flaviam@uel.br

FISCAL:

Tipo Contrato Fiscal de Contrato
Servidor Elisana Agatha Iakmiu Camargo Cabulon
Matricula 0513657
E-mail elisana@uel.br

As atribuições do gestor e do fiscal devem ser desempenhadas conforme Instrução de Serviço da PROAF.
Esta Portaria entra em vigor na data do início da vigência do contrato, revogadas disposições em contrário.

Hospital Universitário de Londrina,24 Abril 2025

Iara Aparecida de Oliveira Secco

Superintendente do Hospital Universitário de Londrina/UEL

PORTARIA GEFIS Nº 763/2025

A Diretora Superintendente do Hospital Universitário de Londrina, no uso de suas atribuições, com fundamento no Ato Executívo nº 52/2023, art. 1° alínea "o", tendo em vista o disposto na legislação de licitações e contratos, em especial na Lei n° 8.666/93, e no art. 97, inc. III e art. 118 da Lei Estadual n° 15.608/07, nos arts. 72, 73 e 74 do Decreto Estadual n° 4.993/16, na Lei n° 14.133/21, em especial no seu art. 8°, § 3°, assim como seu respectivo regulamento, o Decreto n° 11.246/22; e ainda o Decreto Estadual n° 10.086/22, em seus arts. 10, 11 e 12, conforme forem aplicáveis, e ainda no contido em Instrução de Serviço da PROAF, resolve DESIGNAR os servidores responsáveis pela fiscalização e gestão contratual, conforme discriminação a seguir:

Contrato nº 866/2022 Chamamento Público nº4/2021

Contratada: Sara Giselle Ortega

Objeto: Chamamento Publico Para Credenciamento de Técnico de Enfermagem Para O Hospital Universitário- Uel.

GESTOR:

Servidor Flavia Mendonça da Silva Oussaki
Matricula 0605352
E-mail flaviam@uel.br

FISCAL:

Tipo Contrato Fiscal de Contrato
Servidor Elisana Agatha Iakmiu Camargo Cabulon
Matricula 0513657
E-mail elisana@uel.br

As atribuições do gestor e do fiscal devem ser desempenhadas conforme Instrução de Serviço da PROAF.
Esta Portaria entra em vigor na data do início da vigência do contrato, revogadas disposições em contrário.

Hospital Universitário de Londrina,24 Abril 2025

Iara Aparecida de Oliveira Secco

Superintendente do Hospital Universitário de Londrina/UEL

PORTARIA GEFIS Nº 798/2025

A Diretora Superintendente do Hospital Universitário de Londrina, no uso de suas atribuições, com fundamento no Ato Executívo nº 52/2023, art. 1° alínea "o", tendo em vista o disposto na legislação de licitações e contratos, em especial na Lei n° 8.666/93, e no art. 97, inc. III e art. 118 da Lei Estadual n° 15.608/07, nos arts. 72, 73 e 74 do Decreto Estadual n° 4.993/16, na Lei n° 14.133/21, em especial no seu art. 8°, § 3°, assim como seu respectivo regulamento, o Decreto n° 11.246/22; e ainda o Decreto Estadual n° 10.086/22, em seus arts. 10, 11 e 12, conforme forem aplicáveis, e ainda no contido em Instrução de Serviço da PROAF,

Diário Oficial Certificado Digitalmente
O Departamento de Imprensa Oficial do Estado do Paraná, da garantia de autenticidade deste documento, desde que visualizado através do site http://www.imprensaoficial.pr.gov.br

resolve DESIGNAR os servidores responsáveis pela fiscalização e gestão contratual, conforme discriminação a seguir:

Contrato nº 964/2021 Chamamento Público nº4/2021

Contratada: Silveli Terezinha Rodrigues

Objeto: Chamamento Publico Para Credenciamento de Técnico de Enfermagem Para O Hospital Universitário- Uel.

GESTOR:

Servidor Flavia Mendonça da Silva Oussaki
Matricula 0605352
E-mail flaviam@uel.br

FISCAL:

Tipo Contrato Fiscal de Contrato
Servidor Elisana Agatha Iakmiu Camargo Cabulon
Matricula 0513657
E-mail elisana@uel.br

As atribuições do gestor e do fiscal devem ser desempenhadas conforme Instrução de Serviço da PROAF.
Esta Portaria entra em vigor na data do início da vigência do contrato, revogadas disposições em contrário.

Hospital Universitário de Londrina,25 Abril 2025

Iara Aparecida de Oliveira Secco

Superintendente do Hospital Universitário de Londrina/UEL

PORTARIA GEFIS Nº 801/2025

A Diretora Superintendente do Hospital Universitário de Londrina, no uso de suas atribuições, com fundamento no Ato Executívo nº 52/2023, art. 1° alínea "o", tendo em vista o disposto na legislação de licitações e contratos, em especial na Lei n° 8.666/93, e no art. 97, inc. III e art. 118 da Lei Estadual n° 15.608/07, nos arts. 72, 73 e 74 do Decreto Estadual n° 4.993/16, na Lei n° 14.133/21, em especial no seu art. 8°, § 3°, assim como seu respectivo regulamento, o Decreto n° 11.246/22; e ainda o Decreto Estadual n° 10.086/22, em seus arts. 10, 11 e 12, conforme forem aplicáveis, e ainda no contido em Instrução de Serviço da PROAF, resolve DESIGNAR os servidores responsáveis pela fiscalização e gestão contratual, conforme discriminação a seguir:

Contrato nº 767/2022 Chamamento Público nº4/2021

Contratada: Sirlei Liane Buth

Objeto: Chamamento Publico Para Credenciamento de Técnico de Enfermagem Para O Hospital Universitário- Uel.

GESTOR:

Servidor Flavia Mendonça da Silva Oussaki
Matricula 0605352
E-mail flaviam@uel.br

FISCAL:

Tipo Contrato Fiscal de Contrato
Servidor Elisana Agatha Iakmiu Camargo Cabulon
Matricula 0513657
E-mail elisana@uel.br

As atribuições do gestor e do fiscal devem ser desempenhadas conforme Instrução de Serviço da PROAF.
Esta Portaria entra em vigor na data do início da vigência do contrato, revogadas disposições em contrário.

Hospital Universitário de Londrina,25 Abril 2025

Iara Aparecida de Oliveira Secco

Superintendente do Hospital Universitário de Londrina/UEL

PORTARIA GEFIS Nº 803/2025

A Diretora Superintendente do Hospital Universitário de Londrina, no uso de suas atribuições, com fundamento no Ato Executívo nº 52/2023, art. 1° alínea "o", tendo em vista o disposto na legislação de licitações e contratos, em especial na Lei n° 8.666/93, e no art. 97, inc. III e art. 118 da Lei Estadual n° 15.608/07, nos arts. 72, 73 e 74 do Decreto Estadual n° 4.993/16, na Lei n° 14.133/21, em especial no seu art. 8°, § 3°, assim como seu respectivo regulamento, o Decreto n° 11.246/22; e ainda o Decreto Estadual n° 10.086/22, em seus arts. 10, 11 e 12, conforme forem aplicáveis, e ainda no contido em Instrução de Serviço da PROAF, resolve DESIGNAR os servidores responsáveis pela fiscalização e gestão contratual, conforme discriminação a seguir:

Contrato nº 669/2022 Chamamento Público nº4/2021

Contratada: Sonia Aparecida França Silva

Objeto: Chamamento Publico Para Credenciamento de Técnico de Enfermagem Para O Hospital Universitário- Uel.

GESTOR:

Servidor Flavia Mendonça da Silva Oussaki
Matricula 0605352
E-mail flaviam@uel.br

FISCAL:

Tipo Contrato Fiscal de Contrato
Servidor Elisana Agatha Iakmiu Camargo Cabulon
Matricula 0513657
E-mail elisana@uel.br

As atribuições do gestor e do fiscal devem ser desempenhadas conforme Instrução de Serviço da PROAF.
Esta Portaria entra em vigor na data do início da vigência do contrato, revogadas disposições em contrário.

Hospital Universitário de Londrina,25 Abril 2025

Iara Aparecida de Oliveira Secco

Superintendente do Hospital Universitário de Londrina/UEL

PORTARIA GEFIS Nº 805/2025

A Diretora Superintendente do Hospital Universitário de Londrina, no uso de suas atribuições, com fundamento no Ato Executívo nº 52/2023, art. 1° alínea "o", tendo em vista o disposto na legislação de licitações e contratos, em especial na Lei n° 8.666/93, e no art. 97, inc. III e art. 118 da Lei Estadual n° 15.608/07, nos arts. 72, 73 e 74 do Decreto Estadual n° 4.993/16, na Lei n° 14.133/21, em especial no seu art. 8°, § 3°, assim como seu respectivo regulamento, o Decreto n° 11.246/22; e ainda o Decreto Estadual n° 10.086/22, em seus arts. 10, 11 e 12, conforme forem aplicáveis, e ainda no contido em Instrução de Serviço da PROAF, resolve DESIGNAR os servidores responsáveis pela fiscalização e gestão contratual, conforme discriminação a seguir:

Contrato nº 670/2022 Chamamento Público nº4/2021

Contratada: Soraia Moreira

Objeto: Chamamento Publico Para Credenciamento de Técnico de Enfermagem Para O Hospital Universitário- Uel.

GESTOR:

Servidor Flavia Mendonça da Silva Oussaki
Matricula 0605352
E-mail flaviam@uel.br

FISCAL:

Tipo Contrato Fiscal de Contrato
Servidor Elisana Agatha Iakmiu Camargo Cabulon
Matricula 0513657
E-mail elisana@uel.br

As atribuições do gestor e do fiscal devem ser desempenhadas conforme Instrução de Serviço da PROAF.
Esta Portaria entra em vigor na data do início da vigência do contrato, revogadas disposições em contrário.

Hospital Universitário de Londrina,25 Abril 2025

Iara Aparecida de Oliveira Secco

Superintendente do Hospital Universitário de Londrina/UEL

PORTARIA GEFIS Nº 807/2025

A Diretora Superintendente do Hospital Universitário de Londrina, no uso de suas atribuições, com fundamento no Ato Executívo nº 52/2023, art. 1° alínea "o", tendo em vista o disposto na legislação de licitações e contratos, em especial na Lei n° 8.666/93, e no art. 97, inc. III e art. 118 da Lei Estadual n° 15.608/07, nos arts. 72, 73 e 74 do Decreto Estadual n° 4.993/16, na Lei n° 14.133/21, em especial no seu art. 8°, § 3°, assim como seu respectivo regulamento, o Decreto n° 11.246/22; e ainda o Decreto Estadual n° 10.086/22, em seus arts. 10, 11 e 12, conforme forem aplicáveis, e ainda no contido em Instrução de Serviço da PROAF, resolve DESIGNAR os servidores responsáveis pela fiscalização e gestão contratual, conforme discriminação a seguir:

Contrato nº 969/2021 Chamamento Público nº4/2021

Contratada: Sueli da Silva

Objeto: Chamamento Publico Para Credenciamento de Técnico de Enfermagem Para O Hospital Universitário- Uel.

GESTOR:

Servidor Flavia Mendonça da Silva Oussaki
Matricula 0605352
E-mail flaviam@uel.br

FISCAL:

Tipo Contrato Fiscal de Contrato
Servidor Elisana Agatha Iakmiu Camargo Cabulon
Matricula 0513657
E-mail elisana@uel.br

As atribuições do gestor e do fiscal devem ser desempenhadas conforme Instrução de Serviço da PROAF.
Esta Portaria entra em vigor na data do início da vigência do contrato, revogadas disposições em contrário.

Hospital Universitário de Londrina,25 Abril 2025

Iara Aparecida de Oliveira Secco

Superintendente do Hospital Universitário de Londrina/UEL

PORTARIA GEFIS Nº 809/2025

A Diretora Superintendente do Hospital Universitário de Londrina, no uso de suas atribuições, com fundamento no Ato Executívo nº 52/2023, art. 1° alínea "o", tendo em vista o disposto na legislação de licitações e contratos, em especial na Lei n° 8.666/93, e no art. 97, inc. III e art. 118 da Lei Estadual n° 15.608/07, nos arts. 72, 73 e 74 do Decreto Estadual n° 4.993/16, na Lei n° 14.133/21, em especial no seu art. 8°, § 3°, assim como seu respectivo regulamento, o Decreto n° 11.246/22; e ainda o Decreto Estadual n° 10.086/22, em seus arts. 10, 11 e 12, conforme forem aplicáveis, e ainda no contido em Instrução de Serviço da PROAF, resolve DESIGNAR os servidores responsáveis pela fiscalização e gestão contratual, conforme discriminação a seguir:

Contrato nº 794/2022 Chamamento Público nº4/2021

Contratada: Sueli Madalena da Silva Viola

Objeto: Chamamento Publico Para Credenciamento de Técnico de Enfermagem Para O Hospital Universitário- Uel.

GESTOR:

Servidor Flavia Mendonça da Silva Oussaki
Matricula 0605352
E-mail flaviam@uel.br

FISCAL:

Tipo Contrato Fiscal de Contrato
Servidor Elisana Agatha Iakmiu Camargo Cabulon
Matricula 0513657
E-mail elisana@uel.br

As atribuições do gestor e do fiscal devem ser desempenhadas conforme Instrução de Serviço da PROAF.
Esta Portaria entra em vigor na data do início da vigência do contrato, revogadas disposições em contrário.

Hospital Universitário de Londrina,25 Abril 2025

Iara Aparecida de Oliveira Secco

Superintendente do Hospital Universitário de Londrina/UEL

PORTARIA GEFIS Nº 812/2025

A Diretora Superintendente do Hospital Universitário de Londrina, no uso de suas atribuições, com fundamento no Ato Executívo nº 52/2023, art. 1° alínea "o", tendo em vista o disposto na legislação de licitações e contratos, em especial na Lei n° 8.666/93, e no art. 97, inc. III e art. 118 da Lei Estadual n° 15.608/07, nos arts. 72, 73 e 74 do Decreto Estadual n° 4.993/16, na Lei n° 14.133/21, em especial no seu art. 8°, § 3°, assim como seu respectivo regulamento, o Decreto n° 11.246/22; e ainda o Decreto Estadual n° 10.086/22, em seus arts. 10, 11 e 12, conforme forem aplicáveis, e ainda no contido em Instrução de Serviço da PROAF, resolve DESIGNAR os servidores responsáveis pela fiscalização e gestão contratual, conforme discriminação a seguir:

Contrato nº 764/2023 Chamamento Público nº4/2021

Contratada: Sueli Venancio de Morais

Objeto: Chamamento Publico Para Credenciamento de Técnico de Enfermagem Para O Hospital Universitário- Uel.

GESTOR:

Servidor Flavia Mendonça da Silva Oussaki
Matricula 0605352
E-mail flaviam@uel.br

FISCAL:

Tipo Contrato Fiscal de Contrato
Servidor Elisana Agatha Iakmiu Camargo Cabulon
Matricula 0513657
E-mail elisana@uel.br

As atribuições do gestor e do fiscal devem ser desempenhadas conforme Instrução de Serviço da PROAF.
Esta Portaria entra em vigor na data do início da vigência do contrato, revogadas disposições em contrário.

Hospital Universitário de Londrina,25 Abril 2025

Iara Aparecida de Oliveira Secco

Superintendente do Hospital Universitário de Londrina/UEL

PORTARIA GEFIS Nº 813/2025

A Diretora Superintendente do Hospital Universitário de Londrina, no uso de suas atribuições, com fundamento no Ato Executívo nº 52/2023, art. 1° alínea "o", tendo em vista o disposto na legislação de licitações e contratos, em especial na Lei n° 8.666/93, e no art. 97, inc. III e art. 118 da Lei Estadual n° 15.608/07, nos arts. 72, 73 e 74 do Decreto Estadual n° 4.993/16, na Lei n° 14.133/21, em especial no seu art. 8°, § 3°, assim como seu respectivo regulamento, o Decreto n° 11.246/22; e ainda o Decreto Estadual n° 10.086/22, em seus arts. 10, 11 e 12, conforme forem aplicáveis, e ainda no contido em Instrução de Serviço da PROAF, resolve DESIGNAR os servidores responsáveis pela fiscalização e gestão contratual, conforme discriminação a seguir:

Contrato nº 970/2021 Chamamento Público nº4/2021

Contratada: Suely Shishito

Objeto: Chamamento Publico Para Credenciamento de Técnico de Enfermagem Para O Hospital Universitário- Uel.

GESTOR:

Servidor Flavia Mendonça da Silva Oussaki
Matricula 0605352
E-mail flaviam@uel.br

FISCAL:

Tipo Contrato Fiscal de Contrato
Servidor Elisana Agatha Iakmiu Camargo Cabulon
Matricula 0513657
E-mail elisana@uel.br

As atribuições do gestor e do fiscal devem ser desempenhadas conforme Instrução de Serviço da PROAF.
Esta Portaria entra em vigor na data do início da vigência do contrato, revogadas disposições em contrário.

Hospital Universitário de Londrina,25 Abril 2025

Iara Aparecida de Oliveira Secco

Superintendente do Hospital Universitário de Londrina/UEL

PORTARIA GEFIS Nº 815/2025

A Diretora Superintendente do Hospital Universitário de Londrina, no uso de suas atribuições, com fundamento no Ato Executívo nº 52/2023, art. 1° alínea "o", tendo em vista o disposto na legislação de licitações e contratos, em especial na Lei n° 8.666/93, e no art. 97, inc. III e art. 118 da Lei Estadual n° 15.608/07, nos arts. 72, 73 e 74 do Decreto Estadual n° 4.993/16, na Lei n° 14.133/21, em especial no seu art. 8°, § 3°, assim como seu respectivo regulamento, o Decreto n° 11.246/22; e ainda o Decreto Estadual n° 10.086/22, em seus arts. 10, 11 e 12, conforme forem aplicáveis, e ainda no contido em Instrução de Serviço da PROAF, resolve DESIGNAR os servidores responsáveis pela fiscalização e gestão contratual, conforme discriminação a seguir:

Contrato nº 149/2023 Chamamento Público nº4/2021

Contratada: Suzana Aparecida Calixto

Objeto: Chamamento Publico Para Credenciamento de Técnico de Enfermagem Para O Hospital Universitário- Uel.

GESTOR:

Servidor Flavia Mendonça da Silva Oussaki
Matricula 0605352
E-mail flaviam@uel.br

FISCAL:

Tipo Contrato Fiscal de Contrato
Servidor Elisana Agatha Iakmiu Camargo Cabulon
Matricula 0513657
E-mail elisana@uel.br

As atribuições do gestor e do fiscal devem ser desempenhadas conforme Instrução de Serviço da PROAF.
Esta Portaria entra em vigor na data do início da vigência do contrato, revogadas disposições em contrário.

Hospital Universitário de Londrina,25 Abril 2025

Iara Aparecida de Oliveira Secco

Superintendente do Hospital Universitário de Londrina/UEL

PORTARIA GEFIS Nº 817/2025

A Diretora Superintendente do Hospital Universitário de Londrina, no uso de suas atribuições, com fundamento no Ato Executívo nº 52/2023, art. 1° alínea "o", tendo em vista o disposto na legislação de licitações e contratos, em especial na Lei n° 8.666/93, e no art. 97, inc. III e art. 118 da Lei Estadual n° 15.608/07, nos arts. 72, 73 e 74 do Decreto Estadual n° 4.993/16, na Lei n° 14.133/21, em especial no seu art. 8°, § 3°, assim como seu respectivo regulamento, o Decreto n° 11.246/22; e ainda o Decreto Estadual n° 10.086/22, em seus arts. 10, 11 e 12, conforme forem aplicáveis, e ainda no contido em Instrução de Serviço da PROAF,

Diário Oficial Certificado Digitalmente
O Departamento de Imprensa Oficial do Estado do Paraná, da garantia de autenticidade deste documento, desde que visualizado através do site http://www.imprensaoficial.pr.gov.br

resolve DESIGNAR os servidores responsáveis pela fiscalização e gestão contratual, conforme discriminação a seguir:

Contrato nº 727/2023 Chamamento Público nº4/2021

Contratada: Talita de Paula Pereira

Objeto: Chamamento Publico Para Credenciamento de Técnico de Enfermagem Para O Hospital Universitário- Uel.

GESTOR:

Servidor Flavia Mendonça da Silva Oussaki
Matricula 0605352
E-mail flaviam@uel.br

FISCAL:

Tipo Contrato Fiscal de Contrato
Servidor Elisana Agatha Iakmiu Camargo Cabulon
Matricula 0513657
E-mail elisana@uel.br

As atribuições do gestor e do fiscal devem ser desempenhadas conforme Instrução de Serviço da PROAF.
Esta Portaria entra em vigor na data do início da vigência do contrato, revogadas disposições em contrário.

Hospital Universitário de Londrina,25 Abril 2025

Iara Aparecida de Oliveira Secco

Superintendente do Hospital Universitário de Londrina/UEL

PORTARIA GEFIS Nº 820/2025

A Diretora Superintendente do Hospital Universitário de Londrina, no uso de suas atribuições, com fundamento no Ato Executívo nº 52/2023, art. 1° alínea "o", tendo em vista o disposto na legislação de licitações e contratos, em especial na Lei n° 8.666/93, e no art. 97, inc. III e art. 118 da Lei Estadual n° 15.608/07, nos arts. 72, 73 e 74 do Decreto Estadual n° 4.993/16, na Lei n° 14.133/21, em especial no seu art. 8°, § 3°, assim como seu respectivo regulamento, o Decreto n° 11.246/22; e ainda o Decreto Estadual n° 10.086/22, em seus arts. 10, 11 e 12, conforme forem aplicáveis, e ainda no contido em Instrução de Serviço da PROAF, resolve DESIGNAR os servidores responsáveis pela fiscalização e gestão contratual, conforme discriminação a seguir:

Contrato nº 974/2021 Chamamento Público nº4/2021

Contratada: Tatiane Sabino de Souza

Objeto: Chamamento Publico Para Credenciamento de Técnico de Enfermagem Para O Hospital Universitário- Uel.

GESTOR:

Servidor Flavia Mendonça da Silva Oussaki
Matricula 0605352
E-mail flaviam@uel.br

FISCAL:

Tipo Contrato Fiscal de Contrato
Servidor Elisana Agatha Iakmiu Camargo Cabulon
Matricula 0513657
E-mail elisana@uel.br

As atribuições do gestor e do fiscal devem ser desempenhadas conforme Instrução de Serviço da PROAF.
Esta Portaria entra em vigor na data do início da vigência do contrato, revogadas disposições em contrário.

Hospital Universitário de Londrina,25 Abril 2025

Iara Aparecida de Oliveira Secco

Superintendente do Hospital Universitário de Londrina/UEL

PORTARIA GEFIS Nº 821/2025

A Diretora Superintendente do Hospital Universitário de Londrina, no uso de suas atribuições, com fundamento no Ato Executívo nº 52/2023, art. 1° alínea "o", tendo em vista o disposto na legislação de licitações e contratos, em especial na Lei n° 8.666/93, e no art. 97, inc. III e art. 118 da Lei Estadual n° 15.608/07, nos arts. 72, 73 e 74 do Decreto Estadual n° 4.993/16, na Lei n° 14.133/21, em especial no seu art. 8°, § 3°, assim como seu respectivo regulamento, o Decreto n° 11.246/22; e ainda o Decreto Estadual n° 10.086/22, em seus arts. 10, 11 e 12, conforme forem aplicáveis, e ainda no contido em Instrução de Serviço da PROAF, resolve DESIGNAR os servidores responsáveis pela fiscalização e gestão contratual, conforme discriminação a seguir:

Contrato nº 1099/2021 Chamamento Público nº4/2021

Contratada: Thais Natalia do Nascimento

Objeto: Chamamento Publico Para Credenciamento de Técnico de Enfermagem Para O Hospital Universitário- Uel.

GESTOR:

Servidor Flavia Mendonça da Silva Oussaki
Matricula 0605352
E-mail flaviam@uel.br

FISCAL:

Tipo Contrato Fiscal de Contrato
Servidor Elisana Agatha Iakmiu Camargo Cabulon
Matricula 0513657
E-mail elisana@uel.br

As atribuições do gestor e do fiscal devem ser desempenhadas conforme Instrução de Serviço da PROAF.
Esta Portaria entra em vigor na data do início da vigência do contrato, revogadas disposições em contrário.

Hospital Universitário de Londrina,25 Abril 2025

Iara Aparecida de Oliveira Secco

Superintendente do Hospital Universitário de Londrina/UEL

PORTARIA GEFIS Nº 822/2025

A Diretora Superintendente do Hospital Universitário de Londrina, no uso de suas atribuições, com fundamento no Ato Executívo nº 52/2023, art. 1° alínea "o", tendo em vista o disposto na legislação de licitações e contratos, em especial na Lei n° 8.666/93, e no art. 97, inc. III e art. 118 da Lei Estadual n° 15.608/07, nos arts. 72, 73 e 74 do Decreto Estadual n° 4.993/16, na Lei n° 14.133/21, em especial no seu art. 8°, § 3°, assim como seu respectivo regulamento, o Decreto n° 11.246/22; e ainda o Decreto Estadual n° 10.086/22, em seus arts. 10, 11 e 12, conforme forem aplicáveis, e ainda no contido em Instrução de Serviço da PROAF, resolve DESIGNAR os servidores responsáveis pela fiscalização e gestão contratual, conforme discriminação a seguir:

Contrato nº 150/2023 Chamamento Público nº4/2021

Contratada: Thalita Rodrigues da Silva

Objeto: Chamamento Publico Para Credenciamento de Técnico de Enfermagem Para O Hospital Universitário- Uel.

GESTOR:

Servidor Flavia Mendonça da Silva Oussaki
Matricula 0605352
E-mail flaviam@uel.br

FISCAL:

Tipo Contrato Fiscal de Contrato
Servidor Elisana Agatha Iakmiu Camargo Cabulon
Matricula 0513657
E-mail elisana@uel.br

As atribuições do gestor e do fiscal devem ser desempenhadas conforme Instrução de Serviço da PROAF.
Esta Portaria entra em vigor na data do início da vigência do contrato, revogadas disposições em contrário.

Hospital Universitário de Londrina,25 Abril 2025

Iara Aparecida de Oliveira Secco

Superintendente do Hospital Universitário de Londrina/UEL

PORTARIA GEFIS Nº 823/2025

A Diretora Superintendente do Hospital Universitário de Londrina, no uso de suas atribuições, com fundamento no Ato Executívo nº 52/2023, art. 1° alínea "o", tendo em vista o disposto na legislação de licitações e contratos, em especial na Lei n° 8.666/93, e no art. 97, inc. III e art. 118 da Lei Estadual n° 15.608/07, nos arts. 72, 73 e 74 do Decreto Estadual n° 4.993/16, na Lei n° 14.133/21, em especial no seu art. 8°, § 3°, assim como seu respectivo regulamento, o Decreto n° 11.246/22; e ainda o Decreto Estadual n° 10.086/22, em seus arts. 10, 11 e 12, conforme forem aplicáveis, e ainda no contido em Instrução de Serviço da PROAF, resolve DESIGNAR os servidores responsáveis pela fiscalização e gestão contratual, conforme discriminação a seguir:

Contrato nº 515/2023 Chamamento Público nº4/2021

Contratada: Thauana Caroline de Almeida Rosa

Objeto: Chamamento Publico Para Credenciamento de Técnico de Enfermagem Para O Hospital Universitário- Uel.

GESTOR:

Servidor Flavia Mendonça da Silva Oussaki
Matricula 0605352
E-mail flaviam@uel.br

FISCAL:

Tipo Contrato Fiscal de Contrato
Servidor Elisana Agatha Iakmiu Camargo Cabulon
Matricula 0513657
E-mail elisana@uel.br

As atribuições do gestor e do fiscal devem ser desempenhadas conforme Instrução de Serviço da PROAF.
Esta Portaria entra em vigor na data do início da vigência do contrato, revogadas disposições em contrário.

Hospital Universitário de Londrina,25 Abril 2025

Iara Aparecida de Oliveira Secco

Superintendente do Hospital Universitário de Londrina/UEL

PORTARIA GEFIS Nº 824/2025

A Diretora Superintendente do Hospital Universitário de Londrina, no uso de suas atribuições, com fundamento no Ato Executívo nº 52/2023, art. 1° alínea "o", tendo em vista o disposto na legislação de licitações e contratos, em especial na Lei n° 8.666/93, e no art. 97, inc. III e art. 118 da Lei Estadual n° 15.608/07, nos arts. 72, 73 e 74 do Decreto Estadual n° 4.993/16, na Lei n° 14.133/21, em especial no seu art. 8°, § 3°, assim como seu respectivo regulamento, o Decreto n° 11.246/22; e ainda o Decreto Estadual n° 10.086/22, em seus arts. 10, 11 e 12, conforme forem aplicáveis, e ainda no contido em Instrução de Serviço da PROAF, resolve DESIGNAR os servidores responsáveis pela fiscalização e gestão contratual, conforme discriminação a seguir:

Contrato nº 966/2023 Chamamento Público nº4/2021

Contratada: Thayna Cristina Guimarães Rafael

Objeto: Chamamento Publico Para Credenciamento de Técnico de Enfermagem Para O Hospital Universitário- Uel.

GESTOR:

Servidor Flavia Mendonça da Silva Oussaki
Matricula 0605352
E-mail flaviam@uel.br

FISCAL:

Tipo Contrato Fiscal de Contrato
Servidor Elisana Agatha Iakmiu Camargo Cabulon
Matricula 0513657
E-mail elisana@uel.br

As atribuições do gestor e do fiscal devem ser desempenhadas conforme Instrução de Serviço da PROAF.
Esta Portaria entra em vigor na data do início da vigência do contrato, revogadas disposições em contrário.

Hospital Universitário de Londrina,25 Abril 2025

Iara Aparecida de Oliveira Secco

Superintendente do Hospital Universitário de Londrina/UEL

PORTARIA GEFIS Nº 825/2025

A Diretora Superintendente do Hospital Universitário de Londrina, no uso de suas atribuições, com fundamento no Ato Executívo nº 52/2023, art. 1° alínea "o", tendo em vista o disposto na legislação de licitações e contratos, em especial na Lei n° 8.666/93, e no art. 97, inc. III e art. 118 da Lei Estadual n° 15.608/07, nos arts. 72, 73 e 74 do Decreto Estadual n° 4.993/16, na Lei n° 14.133/21, em especial no seu art. 8°, § 3°, assim como seu respectivo regulamento, o Decreto n° 11.246/22; e ainda o Decreto Estadual n° 10.086/22, em seus arts. 10, 11 e 12, conforme forem aplicáveis, e ainda no contido em Instrução de Serviço da PROAF, resolve DESIGNAR os servidores responsáveis pela fiscalização e gestão contratual, conforme discriminação a seguir:

Contrato nº 1101/2021 Chamamento Público nº4/2021

Contratada: Thayra Rudhá Ferreira Luiz Pelisser

Objeto: Chamamento Publico Para Credenciamento de Técnico de Enfermagem Para O Hospital Universitário- Uel.

GESTOR:

Servidor Flavia Mendonça da Silva Oussaki
Matricula 0605352
E-mail flaviam@uel.br

FISCAL:

Tipo Contrato Fiscal de Contrato
Servidor Elisana Agatha Iakmiu Camargo Cabulon
Matricula 0513657
E-mail elisana@uel.br

As atribuições do gestor e do fiscal devem ser desempenhadas conforme Instrução de Serviço da PROAF.
Esta Portaria entra em vigor na data do início da vigência do contrato, revogadas disposições em contrário.

Hospital Universitário de Londrina,25 Abril 2025

Iara Aparecida de Oliveira Secco

Superintendente do Hospital Universitário de Londrina/UEL

PORTARIA GEFIS Nº 826/2025

A Diretora Superintendente do Hospital Universitário de Londrina, no uso de suas atribuições, com fundamento no Ato Executívo nº 52/2023, art. 1° alínea "o", tendo em vista o disposto na legislação de licitações e contratos, em especial na Lei n° 8.666/93, e no art. 97, inc. III e art. 118 da Lei Estadual n° 15.608/07, nos arts. 72, 73 e 74 do Decreto Estadual n° 4.993/16, na Lei n° 14.133/21, em especial no seu art. 8°, § 3°, assim como seu respectivo regulamento, o Decreto n° 11.246/22; e ainda o Decreto Estadual n° 10.086/22, em seus arts. 10, 11 e 12, conforme forem aplicáveis, e ainda no contido em Instrução de Serviço da PROAF, resolve DESIGNAR os servidores responsáveis pela fiscalização e gestão contratual, conforme discriminação a seguir:

Contrato nº 672/2022 Chamamento Público nº4/2021

Contratada: Thiago Aparecido de Freitas

Objeto: Chamamento Publico Para Credenciamento de Técnico de Enfermagem Para O Hospital Universitário- Uel.

GESTOR:

Servidor Flavia Mendonça da Silva Oussaki
Matricula 0605352
E-mail flaviam@uel.br

FISCAL:

Tipo Contrato Fiscal de Contrato
Servidor Elisana Agatha Iakmiu Camargo Cabulon
Matricula 0513657
E-mail elisana@uel.br

As atribuições do gestor e do fiscal devem ser desempenhadas conforme Instrução de Serviço da PROAF.
Esta Portaria entra em vigor na data do início da vigência do contrato, revogadas disposições em contrário.

Hospital Universitário de Londrina,25 Abril 2025

Iara Aparecida de Oliveira Secco

Superintendente do Hospital Universitário de Londrina/UEL

PORTARIA GEFIS Nº 827/2025

A Diretora Superintendente do Hospital Universitário de Londrina, no uso de suas atribuições, com fundamento no Ato Executívo nº 52/2023, art. 1° alínea "o", tendo em vista o disposto na legislação de licitações e contratos, em especial na Lei n° 8.666/93, e no art. 97, inc. III e art. 118 da Lei Estadual n° 15.608/07, nos arts. 72, 73 e 74 do Decreto Estadual n° 4.993/16, na Lei n° 14.133/21, em especial no seu art. 8°, § 3°, assim como seu respectivo regulamento, o Decreto n° 11.246/22; e ainda o Decreto Estadual n° 10.086/22, em seus arts. 10, 11 e 12, conforme forem aplicáveis, e ainda no contido em Instrução de Serviço da PROAF, resolve DESIGNAR os servidores responsáveis pela fiscalização e gestão contratual, conforme discriminação a seguir:

Contrato nº 978/2021 Chamamento Público nº4/2021

Contratada: Thiago Santiago Siqueira

Objeto: Chamamento Publico Para Credenciamento de Técnico de Enfermagem Para O Hospital Universitário- Uel.

GESTOR:

Servidor Flavia Mendonça da Silva Oussaki
Matricula 0605352
E-mail flaviam@uel.br

FISCAL:

Tipo Contrato Fiscal de Contrato
Servidor Elisana Agatha Iakmiu Camargo Cabulon
Matricula 0513657
E-mail elisana@uel.br

As atribuições do gestor e do fiscal devem ser desempenhadas conforme Instrução de Serviço da PROAF.
Esta Portaria entra em vigor na data do início da vigência do contrato, revogadas disposições em contrário.

Hospital Universitário de Londrina,25 Abril 2025

Iara Aparecida de Oliveira Secco

Superintendente do Hospital Universitário de Londrina/UEL

PORTARIA GEFIS Nº 828/2025

A Diretora Superintendente do Hospital Universitário de Londrina, no uso de suas atribuições, com fundamento no Ato Executívo nº 52/2023, art. 1° alínea "o", tendo em vista o disposto na legislação de licitações e contratos, em especial na Lei n° 8.666/93, e no art. 97, inc. III e art. 118 da Lei Estadual n° 15.608/07, nos arts. 72, 73 e 74 do Decreto Estadual n° 4.993/16, na Lei n° 14.133/21, em especial no seu art. 8°, § 3°, assim como seu respectivo regulamento, o Decreto n° 11.246/22; e ainda o Decreto Estadual n° 10.086/22, em seus arts. 10, 11 e 12, conforme forem aplicáveis, e ainda no contido em Instrução de Serviço da PROAF,

Diário Oficial Certificado Digitalmente
O Departamento de Imprensa Oficial do Estado do Paraná, da garantia de autenticidade deste documento, desde que visualizado através do site http://www.imprensaoficial.pr.gov.br

resolve DESIGNAR os servidores responsáveis pela fiscalização e gestão contratual, conforme discriminação a seguir:

Contrato nº 979/2021 Chamamento Público nº4/2021

Contratada: Vagner Antunes

Objeto: Chamamento Publico Para Credenciamento de Técnico de Enfermagem Para O Hospital Universitário- Uel.

GESTOR:

Servidor Flavia Mendonça da Silva Oussaki
Matricula 0605352
E-mail flaviam@uel.br

FISCAL:

Tipo Contrato Fiscal de Contrato
Servidor Elisana Agatha Iakmiu Camargo Cabulon
Matricula 0513657
E-mail elisana@uel.br

As atribuições do gestor e do fiscal devem ser desempenhadas conforme Instrução de Serviço da PROAF.
Esta Portaria entra em vigor na data do início da vigência do contrato, revogadas disposições em contrário.

Hospital Universitário de Londrina,25 Abril 2025

Iara Aparecida de Oliveira Secco

Superintendente do Hospital Universitário de Londrina/UEL

PORTARIA GEFIS Nº 830/2025

A Diretora Superintendente do Hospital Universitário de Londrina, no uso de suas atribuições, com fundamento no Ato Executívo nº 52/2023, art. 1° alínea "o", tendo em vista o disposto na legislação de licitações e contratos, em especial na Lei n° 8.666/93, e no art. 97, inc. III e art. 118 da Lei Estadual n° 15.608/07, nos arts. 72, 73 e 74 do Decreto Estadual n° 4.993/16, na Lei n° 14.133/21, em especial no seu art. 8°, § 3°, assim como seu respectivo regulamento, o Decreto n° 11.246/22; e ainda o Decreto Estadual n° 10.086/22, em seus arts. 10, 11 e 12, conforme forem aplicáveis, e ainda no contido em Instrução de Serviço da PROAF, resolve DESIGNAR os servidores responsáveis pela fiscalização e gestão contratual, conforme discriminação a seguir:

Contrato nº 1246/2022 Chamamento Público nº4/2021

Contratada: Valdinesa do Carmo Tomazi

Objeto: Chamamento Publico Para Credenciamento de Técnico de Enfermagem Para O Hospital Universitário- Uel.

GESTOR:

Servidor Flavia Mendonça da Silva Oussaki
Matricula 0605352
E-mail flaviam@uel.br

FISCAL:

Tipo Contrato Fiscal de Contrato
Servidor Elisana Agatha Iakmiu Camargo Cabulon
Matricula 0513657
E-mail elisana@uel.br

As atribuições do gestor e do fiscal devem ser desempenhadas conforme Instrução de Serviço da PROAF.
Esta Portaria entra em vigor na data do início da vigência do contrato, revogadas disposições em contrário.

Hospital Universitário de Londrina,25 Abril 2025

Iara Aparecida de Oliveira Secco

Superintendente do Hospital Universitário de Londrina/UEL

PORTARIA GEFIS Nº 832/2025

A Diretora Superintendente do Hospital Universitário de Londrina, no uso de suas atribuições, com fundamento no Ato Executívo nº 52/2023, art. 1° alínea "o", tendo em vista o disposto na legislação de licitações e contratos, em especial na Lei n° 8.666/93, e no art. 97, inc. III e art. 118 da Lei Estadual n° 15.608/07, nos arts. 72, 73 e 74 do Decreto Estadual n° 4.993/16, na Lei n° 14.133/21, em especial no seu art. 8°, § 3°, assim como seu respectivo regulamento, o Decreto n° 11.246/22; e ainda o Decreto Estadual n° 10.086/22, em seus arts. 10, 11 e 12, conforme forem aplicáveis, e ainda no contido em Instrução de Serviço da PROAF, resolve DESIGNAR os servidores responsáveis pela fiscalização e gestão contratual, conforme discriminação a seguir:

Contrato nº 770/2022 Chamamento Público nº4/2021

Contratada: Valquiria Aparecida da Silva

Objeto: Chamamento Publico Para Credenciamento de Técnico de Enfermagem Para O Hospital Universitário- Uel.

GESTOR:

Servidor Flavia Mendonça da Silva Oussaki
Matricula 0605352
E-mail flaviam@uel.br

FISCAL:

Tipo Contrato Fiscal de Contrato
Servidor Elisana Agatha Iakmiu Camargo Cabulon
Matricula 0513657
E-mail elisana@uel.br

As atribuições do gestor e do fiscal devem ser desempenhadas conforme Instrução de Serviço da PROAF.
Esta Portaria entra em vigor na data do início da vigência do contrato, revogadas disposições em contrário.

Hospital Universitário de Londrina,25 Abril 2025

Iara Aparecida de Oliveira Secco

Superintendente do Hospital Universitário de Londrina/UEL

PORTARIA GEFIS Nº 834/2025

A Diretora Superintendente do Hospital Universitário de Londrina, no uso de suas atribuições, com fundamento no Ato Executívo nº 52/2023, art. 1° alínea "o", tendo em vista o disposto na legislação de licitações e contratos, em especial na Lei n° 8.666/93, e no art. 97, inc. III e art. 118 da Lei Estadual n° 15.608/07, nos arts. 72, 73 e 74 do Decreto Estadual n° 4.993/16, na Lei n° 14.133/21, em especial no seu art. 8°, § 3°, assim como seu respectivo regulamento, o Decreto n° 11.246/22; e ainda o Decreto Estadual n° 10.086/22, em seus arts. 10, 11 e 12, conforme forem aplicáveis, e ainda no contido em Instrução de Serviço da PROAF, resolve DESIGNAR os servidores responsáveis pela fiscalização e gestão contratual, conforme discriminação a seguir:

Contrato nº 983/2021 Chamamento Público nº4/2021

Contratada: Vanessa Aparecida Rodrigues de Lima

Objeto: Chamamento Publico Para Credenciamento de Técnico de Enfermagem Para O Hospital Universitário- Uel.

GESTOR:

Servidor Flavia Mendonça da Silva Oussaki
Matricula 0605352
E-mail flaviam@uel.br

FISCAL:

Tipo Contrato Fiscal de Contrato
Servidor Elisana Agatha Iakmiu Camargo Cabulon
Matricula 0513657
E-mail elisana@uel.br

As atribuições do gestor e do fiscal devem ser desempenhadas conforme Instrução de Serviço da PROAF.
Esta Portaria entra em vigor na data do início da vigência do contrato, revogadas disposições em contrário.

Hospital Universitário de Londrina,25 Abril 2025

Iara Aparecida de Oliveira Secco

Superintendente do Hospital Universitário de Londrina/UEL

PORTARIA GEFIS Nº 837/2025

A Diretora Superintendente do Hospital Universitário de Londrina, no uso de suas atribuições, com fundamento no Ato Executívo nº 52/2023, art. 1° alínea "o", tendo em vista o disposto na legislação de licitações e contratos, em especial na Lei n° 8.666/93, e no art. 97, inc. III e art. 118 da Lei Estadual n° 15.608/07, nos arts. 72, 73 e 74 do Decreto Estadual n° 4.993/16, na Lei n° 14.133/21, em especial no seu art. 8°, § 3°, assim como seu respectivo regulamento, o Decreto n° 11.246/22; e ainda o Decreto Estadual n° 10.086/22, em seus arts. 10, 11 e 12, conforme forem aplicáveis, e ainda no contido em Instrução de Serviço da PROAF, resolve DESIGNAR os servidores responsáveis pela fiscalização e gestão contratual, conforme discriminação a seguir:

Contrato nº 984/2021 Chamamento Público nº4/2021

Contratada: Vanessa Lima Cordeiro Silva

Objeto: Chamamento Publico Para Credenciamento de Técnico de Enfermagem Para O Hospital Universitário- Uel.

GESTOR:

Servidor Flavia Mendonça da Silva Oussaki
Matricula 0605352
E-mail flaviam@uel.br

FISCAL:

Tipo Contrato Fiscal de Contrato
Servidor Elisana Agatha Iakmiu Camargo Cabulon
Matricula 0513657
E-mail elisana@uel.br

As atribuições do gestor e do fiscal devem ser desempenhadas conforme Instrução de Serviço da PROAF.
Esta Portaria entra em vigor na data do início da vigência do contrato, revogadas disposições em contrário.

Hospital Universitário de Londrina,25 Abril 2025

Iara Aparecida de Oliveira Secco

Superintendente do Hospital Universitário de Londrina/UEL

PORTARIA GEFIS Nº 838/2025

A Diretora Superintendente do Hospital Universitário de Londrina, no uso de suas atribuições, com fundamento no Ato Executívo nº 52/2023, art. 1° alínea "o", tendo em vista o disposto na legislação de licitações e contratos, em especial na Lei n° 8.666/93, e no art. 97, inc. III e art. 118 da Lei Estadual n° 15.608/07, nos arts. 72, 73 e 74 do Decreto Estadual n° 4.993/16, na Lei n° 14.133/21, em especial no seu art. 8°, § 3°, assim como seu respectivo regulamento, o Decreto n° 11.246/22; e ainda o Decreto Estadual n° 10.086/22, em seus arts. 10, 11 e 12, conforme forem aplicáveis, e ainda no contido em Instrução de Serviço da PROAF, resolve DESIGNAR os servidores responsáveis pela fiscalização e gestão contratual, conforme discriminação a seguir:

Contrato nº 711/2022 Chamamento Público nº4/2021

Contratada: Vanessa Vilas Boas

Objeto: Chamamento Publico Para Credenciamento de Técnico de Enfermagem Para O Hospital Universitário- Uel.

GESTOR:

Servidor Flavia Mendonça da Silva Oussaki
Matricula 0605352
E-mail flaviam@uel.br

FISCAL:

Tipo Contrato Fiscal de Contrato
Servidor Elisana Agatha Iakmiu Camargo Cabulon
Matricula 0513657
E-mail elisana@uel.br

As atribuições do gestor e do fiscal devem ser desempenhadas conforme Instrução de Serviço da PROAF.
Esta Portaria entra em vigor na data do início da vigência do contrato, revogadas disposições em contrário.

Hospital Universitário de Londrina,25 Abril 2025

Iara Aparecida de Oliveira Secco

Superintendente do Hospital Universitário de Londrina/UEL

PORTARIA GEFIS Nº 839/2025

A Diretora Superintendente do Hospital Universitário de Londrina, no uso de suas atribuições, com fundamento no Ato Executívo nº 52/2023, art. 1° alínea "o", tendo em vista o disposto na legislação de licitações e contratos, em especial na Lei n° 8.666/93, e no art. 97, inc. III e art. 118 da Lei Estadual n° 15.608/07, nos arts. 72, 73 e 74 do Decreto Estadual n° 4.993/16, na Lei n° 14.133/21, em especial no seu art. 8°, § 3°, assim como seu respectivo regulamento, o Decreto n° 11.246/22; e ainda o Decreto Estadual n° 10.086/22, em seus arts. 10, 11 e 12, conforme forem aplicáveis, e ainda no contido em Instrução de Serviço da PROAF, resolve DESIGNAR os servidores responsáveis pela fiscalização e gestão contratual, conforme discriminação a seguir:

Contrato nº 1103/2021 Chamamento Público nº4/2021

Contratada: Vania Cristina Ferreira

Objeto: Chamamento Publico Para Credenciamento de Técnico de Enfermagem Para O Hospital Universitário- Uel.

GESTOR:

Servidor Flavia Mendonça da Silva Oussaki
Matricula 0605352
E-mail flaviam@uel.br

FISCAL:

Tipo Contrato Fiscal de Contrato
Servidor Elisana Agatha Iakmiu Camargo Cabulon
Matricula 0513657
E-mail elisana@uel.br

As atribuições do gestor e do fiscal devem ser desempenhadas conforme Instrução de Serviço da PROAF.
Esta Portaria entra em vigor na data do início da vigência do contrato, revogadas disposições em contrário.

Hospital Universitário de Londrina,25 Abril 2025

Iara Aparecida de Oliveira Secco

Superintendente do Hospital Universitário de Londrina/UEL

PORTARIA GEFIS Nº 840/2025

A Diretora Superintendente do Hospital Universitário de Londrina, no uso de suas atribuições, com fundamento no Ato Executívo nº 52/2023, art. 1° alínea "o", tendo em vista o disposto na legislação de licitações e contratos, em especial na Lei n° 8.666/93, e no art. 97, inc. III e art. 118 da Lei Estadual n° 15.608/07, nos arts. 72, 73 e 74 do Decreto Estadual n° 4.993/16, na Lei n° 14.133/21, em especial no seu art. 8°, § 3°, assim como seu respectivo regulamento, o Decreto n° 11.246/22; e ainda o Decreto Estadual n° 10.086/22, em seus arts. 10, 11 e 12, conforme forem aplicáveis, e ainda no contido em Instrução de Serviço da PROAF, resolve DESIGNAR os servidores responsáveis pela fiscalização e gestão contratual, conforme discriminação a seguir:

Contrato nº 276/2023 Chamamento Público nº4/2021

Contratada: Franceli de Fatima Santos

Objeto: Chamamento Publico Para Credenciamento de Técnico de Enfermagem Para O Hospital Universitário- Uel.

GESTOR:

Servidor Flavia Mendonça da Silva Oussaki
Matricula 0605352
E-mail flaviam@uel.br

FISCAL:

Tipo Contrato Fiscal de Contrato
Servidor Elisana Agatha Iakmiu Camargo Cabulon
Matricula 0513657
E-mail elisana@uel.br

As atribuições do gestor e do fiscal devem ser desempenhadas conforme Instrução de Serviço da PROAF.
Esta Portaria entra em vigor na data do início da vigência do contrato, revogadas disposições em contrário.

Hospital Universitário de Londrina,25 Abril 2025

Iara Aparecida de Oliveira Secco

Superintendente do Hospital Universitário de Londrina/UEL

PORTARIA GEFIS Nº 841/2025

A Diretora Superintendente do Hospital Universitário de Londrina, no uso de suas atribuições, com fundamento no Ato Executívo nº 52/2023, art. 1° alínea "o", tendo em vista o disposto na legislação de licitações e contratos, em especial na Lei n° 8.666/93, e no art. 97, inc. III e art. 118 da Lei Estadual n° 15.608/07, nos arts. 72, 73 e 74 do Decreto Estadual n° 4.993/16, na Lei n° 14.133/21, em especial no seu art. 8°, § 3°, assim como seu respectivo regulamento, o Decreto n° 11.246/22; e ainda o Decreto Estadual n° 10.086/22, em seus arts. 10, 11 e 12, conforme forem aplicáveis, e ainda no contido em Instrução de Serviço da PROAF, resolve DESIGNAR os servidores responsáveis pela fiscalização e gestão contratual, conforme discriminação a seguir:

Contrato nº 720/2023 Chamamento Público nº4/2021

Contratada: Gabriela Alves Galindo

Objeto: Chamamento Publico Para Credenciamento de Técnico de Enfermagem Para O Hospital Universitário- Uel.

GESTOR:

Servidor Flavia Mendonça da Silva Oussaki
Matricula 0605352
E-mail flaviam@uel.br

FISCAL:

Tipo Contrato Fiscal de Contrato
Servidor Elisana Agatha Iakmiu Camargo Cabulon
Matricula 0513657
E-mail elisana@uel.br

As atribuições do gestor e do fiscal devem ser desempenhadas conforme Instrução de Serviço da PROAF.
Esta Portaria entra em vigor na data do início da vigência do contrato, revogadas disposições em contrário.

Hospital Universitário de Londrina,25 Abril 2025

Iara Aparecida de Oliveira Secco

Superintendente do Hospital Universitário de Londrina/UEL

PORTARIA GEFIS Nº 842/2025

A Diretora Superintendente do Hospital Universitário de Londrina, no uso de suas atribuições, com fundamento no Ato Executívo nº 52/2023, art. 1° alínea "o", tendo em vista o disposto na legislação de licitações e contratos, em especial na Lei n° 8.666/93, e no art. 97, inc. III e art. 118 da Lei Estadual n° 15.608/07, nos arts. 72, 73 e 74 do Decreto Estadual n° 4.993/16, na Lei n° 14.133/21, em especial no seu art. 8°, § 3°, assim como seu respectivo regulamento, o Decreto n° 11.246/22; e ainda o Decreto Estadual n° 10.086/22, em seus arts. 10, 11 e 12, conforme forem aplicáveis, e ainda no contido em Instrução de Serviço da PROAF,

Diário Oficial Certificado Digitalmente
O Departamento de Imprensa Oficial do Estado do Paraná, da garantia de autenticidade deste documento, desde que visualizado através do site http://www.imprensaoficial.pr.gov.br

resolve DESIGNAR os servidores responsáveis pela fiscalização e gestão contratual, conforme discriminação a seguir:

Contrato nº 949/2023 Chamamento Público nº4/2021

Contratada: Gessica Antiveros Santiago

Objeto: Chamamento Publico Para Credenciamento de Técnico de Enfermagem Para O Hospital Universitário- Uel.

GESTOR:

Servidor Flavia Mendonça da Silva Oussaki
Matricula 0605352
E-mail flaviam@uel.br

FISCAL:

Tipo Contrato Fiscal de Contrato
Servidor Elisana Agatha Iakmiu Camargo Cabulon
Matricula 0513657
E-mail elisana@uel.br

As atribuições do gestor e do fiscal devem ser desempenhadas conforme Instrução de Serviço da PROAF.
Esta Portaria entra em vigor na data do início da vigência do contrato, revogadas disposições em contrário.

Hospital Universitário de Londrina,25 Abril 2025

Iara Aparecida de Oliveira Secco

Superintendente do Hospital Universitário de Londrina/UEL

PORTARIA GEFIS Nº 843/2025

A Diretora Superintendente do Hospital Universitário de Londrina, no uso de suas atribuições, com fundamento no Ato Executívo nº 52/2023, art. 1° alínea "o", tendo em vista o disposto na legislação de licitações e contratos, em especial na Lei n° 8.666/93, e no art. 97, inc. III e art. 118 da Lei Estadual n° 15.608/07, nos arts. 72, 73 e 74 do Decreto Estadual n° 4.993/16, na Lei n° 14.133/21, em especial no seu art. 8°, § 3°, assim como seu respectivo regulamento, o Decreto n° 11.246/22; e ainda o Decreto Estadual n° 10.086/22, em seus arts. 10, 11 e 12, conforme forem aplicáveis, e ainda no contido em Instrução de Serviço da PROAF, resolve DESIGNAR os servidores responsáveis pela fiscalização e gestão contratual, conforme discriminação a seguir:

Contrato nº 858/2022 Chamamento Público nº4/2021

Contratada: Gildete Aparecida Pedroso

Objeto: Chamamento Publico Para Credenciamento de Técnico de Enfermagem Para O Hospital Universitário- Uel.

GESTOR:

Servidor Flavia Mendonça da Silva Oussaki
Matricula 0605352
E-mail flaviam@uel.br

FISCAL:

Tipo Contrato Fiscal de Contrato
Servidor Elisana Agatha Iakmiu Camargo Cabulon
Matricula 0513657
E-mail elisana@uel.br

As atribuições do gestor e do fiscal devem ser desempenhadas conforme Instrução de Serviço da PROAF.
Esta Portaria entra em vigor na data do início da vigência do contrato, revogadas disposições em contrário.

Hospital Universitário de Londrina,25 Abril 2025

Iara Aparecida de Oliveira Secco

Superintendente do Hospital Universitário de Londrina/UEL

PORTARIA GEFIS Nº 844/2025

A Diretora Superintendente do Hospital Universitário de Londrina, no uso de suas atribuições, com fundamento no Ato Executívo nº 52/2023, art. 1° alínea "o", tendo em vista o disposto na legislação de licitações e contratos, em especial na Lei n° 8.666/93, e no art. 97, inc. III e art. 118 da Lei Estadual n° 15.608/07, nos arts. 72, 73 e 74 do Decreto Estadual n° 4.993/16, na Lei n° 14.133/21, em especial no seu art. 8°, § 3°, assim como seu respectivo regulamento, o Decreto n° 11.246/22; e ainda o Decreto Estadual n° 10.086/22, em seus arts. 10, 11 e 12, conforme forem aplicáveis, e ainda no contido em Instrução de Serviço da PROAF, resolve DESIGNAR os servidores responsáveis pela fiscalização e gestão contratual, conforme discriminação a seguir:

Contrato nº 918/2022 Chamamento Público nº4/2021

Contratada: Gilmara de Souza

Objeto: Chamamento Publico Para Credenciamento de Técnico de Enfermagem Para O Hospital Universitário- Uel.

GESTOR:

Servidor Flavia Mendonça da Silva Oussaki
Matricula 0605352
E-mail flaviam@uel.br

FISCAL:

Tipo Contrato Fiscal de Contrato
Servidor Elisana Agatha Iakmiu Camargo Cabulon
Matricula 0513657
E-mail elisana@uel.br

As atribuições do gestor e do fiscal devem ser desempenhadas conforme Instrução de Serviço da PROAF.
Esta Portaria entra em vigor na data do início da vigência do contrato, revogadas disposições em contrário.

Hospital Universitário de Londrina,25 Abril 2025

Iara Aparecida de Oliveira Secco

Superintendente do Hospital Universitário de Londrina/UEL

PORTARIA GEFIS Nº 845/2025

A Diretora Superintendente do Hospital Universitário de Londrina, no uso de suas atribuições, com fundamento no Ato Executívo nº 52/2023, art. 1° alínea "o", tendo em vista o disposto na legislação de licitações e contratos, em especial na Lei n° 8.666/93, e no art. 97, inc. III e art. 118 da Lei Estadual n° 15.608/07, nos arts. 72, 73 e 74 do Decreto Estadual n° 4.993/16, na Lei n° 14.133/21, em especial no seu art. 8°, § 3°, assim como seu respectivo regulamento, o Decreto n° 11.246/22; e ainda o Decreto Estadual n° 10.086/22, em seus arts. 10, 11 e 12, conforme forem aplicáveis, e ainda no contido em Instrução de Serviço da PROAF, resolve DESIGNAR os servidores responsáveis pela fiscalização e gestão contratual, conforme discriminação a seguir:

Contrato nº 54/2023 Chamamento Público nº4/2021

Contratada: Gisele Pereira Gonçalves

Objeto: Chamamento Publico Para Credenciamento de Técnico de Enfermagem Para O Hospital Universitário- Uel.

GESTOR:

Servidor Flavia Mendonça da Silva Oussaki
Matricula 0605352
E-mail flaviam@uel.br

FISCAL:

Tipo Contrato Fiscal de Contrato
Servidor Elisana Agatha Iakmiu Camargo Cabulon
Matricula 0513657
E-mail elisana@uel.br

As atribuições do gestor e do fiscal devem ser desempenhadas conforme Instrução de Serviço da PROAF.
Esta Portaria entra em vigor na data do início da vigência do contrato, revogadas disposições em contrário.

Hospital Universitário de Londrina,25 Abril 2025

Iara Aparecida de Oliveira Secco

Superintendente do Hospital Universitário de Londrina/UEL

PORTARIA GEFIS Nº 846/2025

A Diretora Superintendente do Hospital Universitário de Londrina, no uso de suas atribuições, com fundamento no Ato Executívo nº 52/2023, art. 1° alínea "o", tendo em vista o disposto na legislação de licitações e contratos, em especial na Lei n° 8.666/93, e no art. 97, inc. III e art. 118 da Lei Estadual n° 15.608/07, nos arts. 72, 73 e 74 do Decreto Estadual n° 4.993/16, na Lei n° 14.133/21, em especial no seu art. 8°, § 3°, assim como seu respectivo regulamento, o Decreto n° 11.246/22; e ainda o Decreto Estadual n° 10.086/22, em seus arts. 10, 11 e 12, conforme forem aplicáveis, e ainda no contido em Instrução de Serviço da PROAF, resolve DESIGNAR os servidores responsáveis pela fiscalização e gestão contratual, conforme discriminação a seguir:

Contrato nº 612/2023 Chamamento Público nº4/2021

Contratada: Gleice Kelly do Nascimento Batista

Objeto: Chamamento Publico Para Credenciamento de Técnico de Enfermagem Para O Hospital Universitário- Uel.

GESTOR:

Servidor Flavia Mendonça da Silva Oussaki
Matricula 0605352
E-mail flaviam@uel.br

FISCAL:

Tipo Contrato Fiscal de Contrato
Servidor Elisana Agatha Iakmiu Camargo Cabulon
Matricula 0513657
E-mail elisana@uel.br

As atribuições do gestor e do fiscal devem ser desempenhadas conforme Instrução de Serviço da PROAF.
Esta Portaria entra em vigor na data do início da vigência do contrato, revogadas disposições em contrário.

Hospital Universitário de Londrina,25 Abril 2025

Iara Aparecida de Oliveira Secco

Superintendente do Hospital Universitário de Londrina/UEL

PORTARIA GEFIS Nº 848/2025

A Diretora Superintendente do Hospital Universitário de Londrina, no uso de suas atribuições, com fundamento no Ato Executívo nº 52/2023, art. 1° alínea "o", tendo em vista o disposto na legislação de licitações e contratos, em especial na Lei n° 8.666/93, e no art. 97, inc. III e art. 118 da Lei Estadual n° 15.608/07, nos arts. 72, 73 e 74 do Decreto Estadual n° 4.993/16, na Lei n° 14.133/21, em especial no seu art. 8°, § 3°, assim como seu respectivo regulamento, o Decreto n° 11.246/22; e ainda o Decreto Estadual n° 10.086/22, em seus arts. 10, 11 e 12, conforme forem aplicáveis, e ainda no contido em Instrução de Serviço da PROAF, resolve DESIGNAR os servidores responsáveis pela fiscalização e gestão contratual, conforme discriminação a seguir:

Contrato nº 859/2022 Chamamento Público nº4/2021

Contratada: Gustavo Guedes Lima

Objeto: Chamamento Publico Para Credenciamento de Técnico de Enfermagem Para O Hospital Universitário- Uel.

GESTOR:

Servidor Flavia Mendonça da Silva Oussaki
Matricula 0605352
E-mail flaviam@uel.br

FISCAL:

Tipo Contrato Fiscal de Contrato
Servidor Elisana Agatha Iakmiu Camargo Cabulon
Matricula 0513657
E-mail elisana@uel.br

As atribuições do gestor e do fiscal devem ser desempenhadas conforme Instrução de Serviço da PROAF.
Esta Portaria entra em vigor na data do início da vigência do contrato, revogadas disposições em contrário.

Hospital Universitário de Londrina,25 Abril 2025

Iara Aparecida de Oliveira Secco

Superintendente do Hospital Universitário de Londrina/UEL

PORTARIA GEFIS Nº 849/2025

A Diretora Superintendente do Hospital Universitário de Londrina, no uso de suas atribuições, com fundamento no Ato Executívo nº 52/2023, art. 1° alínea "o", tendo em vista o disposto na legislação de licitações e contratos, em especial na Lei n° 8.666/93, e no art. 97, inc. III e art. 118 da Lei Estadual n° 15.608/07, nos arts. 72, 73 e 74 do Decreto Estadual n° 4.993/16, na Lei n° 14.133/21, em especial no seu art. 8°, § 3°, assim como seu respectivo regulamento, o Decreto n° 11.246/22; e ainda o Decreto Estadual n° 10.086/22, em seus arts. 10, 11 e 12, conforme forem aplicáveis, e ainda no contido em Instrução de Serviço da PROAF, resolve DESIGNAR os servidores responsáveis pela fiscalização e gestão contratual, conforme discriminação a seguir:

Contrato nº 696/2022 Chamamento Público nº4/2021

Contratada: Heloisa Karoline Nunes de Assis

Objeto: Chamamento Publico Para Credenciamento de Técnico de Enfermagem Para O Hospital Universitário- Uel.

GESTOR:

Servidor Flavia Mendonça da Silva Oussaki
Matricula 0605352
E-mail flaviam@uel.br

FISCAL:

Tipo Contrato Fiscal de Contrato
Servidor Elisana Agatha Iakmiu Camargo Cabulon
Matricula 0513657
E-mail elisana@uel.br

As atribuições do gestor e do fiscal devem ser desempenhadas conforme Instrução de Serviço da PROAF.
Esta Portaria entra em vigor na data do início da vigência do contrato, revogadas disposições em contrário.

Hospital Universitário de Londrina,25 Abril 2025

Iara Aparecida de Oliveira Secco

Superintendente do Hospital Universitário de Londrina/UEL

PORTARIA GEFIS Nº 866/2025

A Diretora Superintendente do Hospital Universitário de Londrina, no uso de suas atribuições, com fundamento no Ato Executívo nº 52/2023, art. 1° alínea "o", tendo em vista o disposto na legislação de licitações e contratos, em especial na Lei n° 8.666/93, e no art. 97, inc. III e art. 118 da Lei Estadual n° 15.608/07, nos arts. 72, 73 e 74 do Decreto Estadual n° 4.993/16, na Lei n° 14.133/21, em especial no seu art. 8°, § 3°, assim como seu respectivo regulamento, o Decreto n° 11.246/22; e ainda o Decreto Estadual n° 10.086/22, em seus arts. 10, 11 e 12, conforme forem aplicáveis, e ainda no contido em Instrução de Serviço da PROAF, resolve DESIGNAR os servidores responsáveis pela fiscalização e gestão contratual, conforme discriminação a seguir:

Contrato nº 721/2023 Chamamento Público nº4/2021

Contratada: Iara de Oliveira Camargo

Objeto: Chamamento Publico Para Credenciamento de Técnico de Enfermagem Para O Hospital Universitário- Uel.

GESTOR:

Servidor Flavia Mendonça da Silva Oussaki
Matricula 0605352
E-mail flaviam@uel.br

FISCAL:

Tipo Contrato Fiscal de Contrato
Servidor Elisana Agatha Iakmiu Camargo Cabulon
Matricula 0513657
E-mail elisana@uel.br

As atribuições do gestor e do fiscal devem ser desempenhadas conforme Instrução de Serviço da PROAF.
Esta Portaria entra em vigor na data do início da vigência do contrato, revogadas disposições em contrário.

Hospital Universitário de Londrina,25 Abril 2025

Iara Aparecida de Oliveira Secco

Superintendente do Hospital Universitário de Londrina/UEL

PORTARIA GEFIS Nº 867/2025

A Diretora Superintendente do Hospital Universitário de Londrina, no uso de suas atribuições, com fundamento no Ato Executívo nº 52/2023, art. 1° alínea "o", tendo em vista o disposto na legislação de licitações e contratos, em especial na Lei n° 8.666/93, e no art. 97, inc. III e art. 118 da Lei Estadual n° 15.608/07, nos arts. 72, 73 e 74 do Decreto Estadual n° 4.993/16, na Lei n° 14.133/21, em especial no seu art. 8°, § 3°, assim como seu respectivo regulamento, o Decreto n° 11.246/22; e ainda o Decreto Estadual n° 10.086/22, em seus arts. 10, 11 e 12, conforme forem aplicáveis, e ainda no contido em Instrução de Serviço da PROAF, resolve DESIGNAR os servidores responsáveis pela fiscalização e gestão contratual, conforme discriminação a seguir:

Contrato nº 890/2021 Chamamento Público nº4/2021

Contratada: Iraci Adelina Pereira Junqueira

Objeto: Chamamento Publico Para Credenciamento de Técnico de Enfermagem Para O Hospital Universitário- Uel.

GESTOR:

Servidor Flavia Mendonça da Silva Oussaki
Matricula 0605352
E-mail flaviam@uel.br

FISCAL:

Tipo Contrato Fiscal de Contrato
Servidor Elisana Agatha Iakmiu Camargo Cabulon
Matricula 0513657
E-mail elisana@uel.br

As atribuições do gestor e do fiscal devem ser desempenhadas conforme Instrução de Serviço da PROAF.
Esta Portaria entra em vigor na data do início da vigência do contrato, revogadas disposições em contrário.

Hospital Universitário de Londrina,25 Abril 2025

Iara Aparecida de Oliveira Secco

Superintendente do Hospital Universitário de Londrina/UEL

PORTARIA GEFIS Nº 868/2025

A Diretora Superintendente do Hospital Universitário de Londrina, no uso de suas atribuições, com fundamento no Ato Executívo nº 52/2023, art. 1° alínea "o", tendo em vista o disposto na legislação de licitações e contratos, em especial na Lei n° 8.666/93, e no art. 97, inc. III e art. 118 da Lei Estadual n° 15.608/07, nos arts. 72, 73 e 74 do Decreto Estadual n° 4.993/16, na Lei n° 14.133/21, em especial no seu art. 8°, § 3°, assim como seu respectivo regulamento, o Decreto n° 11.246/22; e ainda o Decreto Estadual n° 10.086/22, em seus arts. 10, 11 e 12, conforme forem aplicáveis, e ainda no contido em Instrução de Serviço da PROAF,

Diário Oficial Certificado Digitalmente
O Departamento de Imprensa Oficial do Estado do Paraná, da garantia de autenticidade deste documento, desde que visualizado através do site http://www.imprensaoficial.pr.gov.br

resolve DESIGNAR os servidores responsáveis pela fiscalização e gestão contratual, conforme discriminação a seguir:

Contrato nº 748/2022 Chamamento Público nº4/2021

Contratada: Irene Gomes Ribas

Objeto: Chamamento Publico Para Credenciamento de Técnico de Enfermagem Para O Hospital Universitário- Uel.

GESTOR:

Servidor Flavia Mendonça da Silva Oussaki
Matricula 0605352
E-mail flaviam@uel.br

FISCAL:

Tipo Contrato Fiscal de Contrato
Servidor Elisana Agatha Iakmiu Camargo Cabulon
Matricula 0513657
E-mail elisana@uel.br

As atribuições do gestor e do fiscal devem ser desempenhadas conforme Instrução de Serviço da PROAF.
Esta Portaria entra em vigor na data do início da vigência do contrato, revogadas disposições em contrário.

Hospital Universitário de Londrina,25 Abril 2025

Iara Aparecida de Oliveira Secco

Superintendente do Hospital Universitário de Londrina/UEL

PORTARIA GEFIS Nº 869/2025

A Diretora Superintendente do Hospital Universitário de Londrina, no uso de suas atribuições, com fundamento no Ato Executívo nº 52/2023, art. 1° alínea "o", tendo em vista o disposto na legislação de licitações e contratos, em especial na Lei n° 8.666/93, e no art. 97, inc. III e art. 118 da Lei Estadual n° 15.608/07, nos arts. 72, 73 e 74 do Decreto Estadual n° 4.993/16, na Lei n° 14.133/21, em especial no seu art. 8°, § 3°, assim como seu respectivo regulamento, o Decreto n° 11.246/22; e ainda o Decreto Estadual n° 10.086/22, em seus arts. 10, 11 e 12, conforme forem aplicáveis, e ainda no contido em Instrução de Serviço da PROAF, resolve DESIGNAR os servidores responsáveis pela fiscalização e gestão contratual, conforme discriminação a seguir:

Contrato nº 1079/2021 Chamamento Público nº4/2021

Contratada: Irene Maria Marques Omori

Objeto: Chamamento Publico Para Credenciamento de Técnico de Enfermagem Para O Hospital Universitário- Uel.

GESTOR:

Servidor Flavia Mendonça da Silva Oussaki
Matricula 0605352
E-mail flaviam@uel.br

FISCAL:

Tipo Contrato Fiscal de Contrato
Servidor Elisana Agatha Iakmiu Camargo Cabulon
Matricula 0513657
E-mail elisana@uel.br

As atribuições do gestor e do fiscal devem ser desempenhadas conforme Instrução de Serviço da PROAF.
Esta Portaria entra em vigor na data do início da vigência do contrato, revogadas disposições em contrário.

Hospital Universitário de Londrina,25 Abril 2025

Iara Aparecida de Oliveira Secco

Superintendente do Hospital Universitário de Londrina/UEL

PORTARIA GEFIS Nº 870/2025

A Diretora Superintendente do Hospital Universitário de Londrina, no uso de suas atribuições, com fundamento no Ato Executívo nº 52/2023, art. 1° alínea "o", tendo em vista o disposto na legislação de licitações e contratos, em especial na Lei n° 8.666/93, e no art. 97, inc. III e art. 118 da Lei Estadual n° 15.608/07, nos arts. 72, 73 e 74 do Decreto Estadual n° 4.993/16, na Lei n° 14.133/21, em especial no seu art. 8°, § 3°, assim como seu respectivo regulamento, o Decreto n° 11.246/22; e ainda o Decreto Estadual n° 10.086/22, em seus arts. 10, 11 e 12, conforme forem aplicáveis, e ainda no contido em Instrução de Serviço da PROAF, resolve DESIGNAR os servidores responsáveis pela fiscalização e gestão contratual, conforme discriminação a seguir:

Contrato nº 615/2022 Chamamento Público nº4/2021

Contratada: Isabel Rodrigues dos Santos Cardoso

Objeto: Chamamento Publico Para Credenciamento de Técnico de Enfermagem Para O Hospital Universitário- Uel.

GESTOR:

Servidor Flavia Mendonça da Silva Oussaki
Matricula 0605352
E-mail flaviam@uel.br

FISCAL:

Tipo Contrato Fiscal de Contrato
Servidor Elisana Agatha Iakmiu Camargo Cabulon
Matricula 0513657
E-mail elisana@uel.br

As atribuições do gestor e do fiscal devem ser desempenhadas conforme Instrução de Serviço da PROAF.
Esta Portaria entra em vigor na data do início da vigência do contrato, revogadas disposições em contrário.

Hospital Universitário de Londrina,25 Abril 2025

Iara Aparecida de Oliveira Secco

Superintendente do Hospital Universitário de Londrina/UEL

PORTARIA GEFIS Nº 871/2025

A Diretora Superintendente do Hospital Universitário de Londrina, no uso de suas atribuições, com fundamento no Ato Executívo nº 52/2023, art. 1° alínea "o", tendo em vista o disposto na legislação de licitações e contratos, em especial na Lei n° 8.666/93, e no art. 97, inc. III e art. 118 da Lei Estadual n° 15.608/07, nos arts. 72, 73 e 74 do Decreto Estadual n° 4.993/16, na Lei n° 14.133/21, em especial no seu art. 8°, § 3°, assim como seu respectivo regulamento, o Decreto n° 11.246/22; e ainda o Decreto Estadual n° 10.086/22, em seus arts. 10, 11 e 12, conforme forem aplicáveis, e ainda no contido em Instrução de Serviço da PROAF, resolve DESIGNAR os servidores responsáveis pela fiscalização e gestão contratual, conforme discriminação a seguir:

Contrato nº 647/2022 Chamamento Público nº4/2021

Contratada: Isabela Maria Matos Cena

Objeto: Chamamento Publico Para Credenciamento de Técnico de Enfermagem Para O Hospital Universitário- Uel.

GESTOR:

Servidor Flavia Mendonça da Silva Oussaki
Matricula 0605352
E-mail flaviam@uel.br

FISCAL:

Tipo Contrato Fiscal de Contrato
Servidor Elisana Agatha Iakmiu Camargo Cabulon
Matricula 0513657
E-mail elisana@uel.br

As atribuições do gestor e do fiscal devem ser desempenhadas conforme Instrução de Serviço da PROAF.
Esta Portaria entra em vigor na data do início da vigência do contrato, revogadas disposições em contrário.

Hospital Universitário de Londrina,25 Abril 2025

Iara Aparecida de Oliveira Secco

Superintendente do Hospital Universitário de Londrina/UEL

PORTARIA GEFIS Nº 872/2025

A Diretora Superintendente do Hospital Universitário de Londrina, no uso de suas atribuições, com fundamento no Ato Executívo nº 52/2023, art. 1° alínea "o", tendo em vista o disposto na legislação de licitações e contratos, em especial na Lei n° 8.666/93, e no art. 97, inc. III e art. 118 da Lei Estadual n° 15.608/07, nos arts. 72, 73 e 74 do Decreto Estadual n° 4.993/16, na Lei n° 14.133/21, em especial no seu art. 8°, § 3°, assim como seu respectivo regulamento, o Decreto n° 11.246/22; e ainda o Decreto Estadual n° 10.086/22, em seus arts. 10, 11 e 12, conforme forem aplicáveis, e ainda no contido em Instrução de Serviço da PROAF, resolve DESIGNAR os servidores responsáveis pela fiscalização e gestão contratual, conforme discriminação a seguir:

Contrato nº 893/2021 Chamamento Público nº4/2021

Contratada: Isabelly da Silva Nogueira

Objeto: Chamamento Publico Para Credenciamento de Técnico de Enfermagem Para O Hospital Universitário- Uel.

GESTOR:

Servidor Flavia Mendonça da Silva Oussaki
Matricula 0605352
E-mail flaviam@uel.br

FISCAL:

Tipo Contrato Fiscal de Contrato
Servidor Elisana Agatha Iakmiu Camargo Cabulon
Matricula 0513657
E-mail elisana@uel.br

As atribuições do gestor e do fiscal devem ser desempenhadas conforme Instrução de Serviço da PROAF.
Esta Portaria entra em vigor na data do início da vigência do contrato, revogadas disposições em contrário.

Hospital Universitário de Londrina,25 Abril 2025

Iara Aparecida de Oliveira Secco

Superintendente do Hospital Universitário de Londrina/UEL

PORTARIA GEFIS Nº 873/2025

A Diretora Superintendente do Hospital Universitário de Londrina, no uso de suas atribuições, com fundamento no Ato Executívo nº 52/2023, art. 1° alínea "o", tendo em vista o disposto na legislação de licitações e contratos, em especial na Lei n° 8.666/93, e no art. 97, inc. III e art. 118 da Lei Estadual n° 15.608/07, nos arts. 72, 73 e 74 do Decreto Estadual n° 4.993/16, na Lei n° 14.133/21, em especial no seu art. 8°, § 3°, assim como seu respectivo regulamento, o Decreto n° 11.246/22; e ainda o Decreto Estadual n° 10.086/22, em seus arts. 10, 11 e 12, conforme forem aplicáveis, e ainda no contido em Instrução de Serviço da PROAF, resolve DESIGNAR os servidores responsáveis pela fiscalização e gestão contratual, conforme discriminação a seguir:

Contrato nº 894/2021 Chamamento Público nº4/2021

Contratada: Isadora da Silva Rosa

Objeto: Chamamento Publico Para Credenciamento de Técnico de Enfermagem Para O Hospital Universitário- Uel.

GESTOR:

Servidor Flavia Mendonça da Silva Oussaki
Matricula 0605352
E-mail flaviam@uel.br

FISCAL:

Tipo Contrato Fiscal de Contrato
Servidor Elisana Agatha Iakmiu Camargo Cabulon
Matricula 0513657
E-mail elisana@uel.br

As atribuições do gestor e do fiscal devem ser desempenhadas conforme Instrução de Serviço da PROAF.
Esta Portaria entra em vigor na data do início da vigência do contrato, revogadas disposições em contrário.

Hospital Universitário de Londrina,25 Abril 2025

Iara Aparecida de Oliveira Secco

Superintendente do Hospital Universitário de Londrina/UEL

PORTARIA GEFIS Nº 874/2025

A Diretora Superintendente do Hospital Universitário de Londrina, no uso de suas atribuições, com fundamento no Ato Executívo nº 52/2023, art. 1° alínea "o", tendo em vista o disposto na legislação de licitações e contratos, em especial na Lei n° 8.666/93, e no art. 97, inc. III e art. 118 da Lei Estadual n° 15.608/07, nos arts. 72, 73 e 74 do Decreto Estadual n° 4.993/16, na Lei n° 14.133/21, em especial no seu art. 8°, § 3°, assim como seu respectivo regulamento, o Decreto n° 11.246/22; e ainda o Decreto Estadual n° 10.086/22, em seus arts. 10, 11 e 12, conforme forem aplicáveis, e ainda no contido em Instrução de Serviço da PROAF, resolve DESIGNAR os servidores responsáveis pela fiscalização e gestão contratual, conforme discriminação a seguir:

Contrato nº 648/2022 Chamamento Público nº4/2021

Contratada: Isolete Aparecida Severino

Objeto: Chamamento Publico Para Credenciamento de Técnico de Enfermagem Para O Hospital Universitário- Uel.

GESTOR:

Servidor Flavia Mendonça da Silva Oussaki
Matricula 0605352
E-mail flaviam@uel.br

FISCAL:

Tipo Contrato Fiscal de Contrato
Servidor Elisana Agatha Iakmiu Camargo Cabulon
Matricula 0513657
E-mail elisana@uel.br

As atribuições do gestor e do fiscal devem ser desempenhadas conforme Instrução de Serviço da PROAF.
Esta Portaria entra em vigor na data do início da vigência do contrato, revogadas disposições em contrário.

Hospital Universitário de Londrina,25 Abril 2025

Iara Aparecida de Oliveira Secco

Superintendente do Hospital Universitário de Londrina/UEL

PORTARIA GEFIS Nº 875/2025

A Diretora Superintendente do Hospital Universitário de Londrina, no uso de suas atribuições, com fundamento no Ato Executívo nº 52/2023, art. 1° alínea "o", tendo em vista o disposto na legislação de licitações e contratos, em especial na Lei n° 8.666/93, e no art. 97, inc. III e art. 118 da Lei Estadual n° 15.608/07, nos arts. 72, 73 e 74 do Decreto Estadual n° 4.993/16, na Lei n° 14.133/21, em especial no seu art. 8°, § 3°, assim como seu respectivo regulamento, o Decreto n° 11.246/22; e ainda o Decreto Estadual n° 10.086/22, em seus arts. 10, 11 e 12, conforme forem aplicáveis, e ainda no contido em Instrução de Serviço da PROAF, resolve DESIGNAR os servidores responsáveis pela fiscalização e gestão contratual, conforme discriminação a seguir:

Contrato nº 981/2022 Chamamento Público nº4/2021

Contratada: Ivanete de Quadros Bitancout de Moura

Objeto: Chamamento Publico Para Credenciamento de Técnico de Enfermagem Para O Hospital Universitário- Uel.

GESTOR:

Servidor Flavia Mendonça da Silva Oussaki
Matricula 0605352
E-mail flaviam@uel.br

FISCAL:

Tipo Contrato Fiscal de Contrato
Servidor Elisana Agatha Iakmiu Camargo Cabulon
Matricula 0513657
E-mail elisana@uel.br

As atribuições do gestor e do fiscal devem ser desempenhadas conforme Instrução de Serviço da PROAF.
Esta Portaria entra em vigor na data do início da vigência do contrato, revogadas disposições em contrário.

Hospital Universitário de Londrina,25 Abril 2025

Iara Aparecida de Oliveira Secco

Superintendente do Hospital Universitário de Londrina/UEL

PORTARIA GEFIS Nº 876/2025

A Diretora Superintendente do Hospital Universitário de Londrina, no uso de suas atribuições, com fundamento no Ato Executívo nº 52/2023, art. 1° alínea "o", tendo em vista o disposto na legislação de licitações e contratos, em especial na Lei n° 8.666/93, e no art. 97, inc. III e art. 118 da Lei Estadual n° 15.608/07, nos arts. 72, 73 e 74 do Decreto Estadual n° 4.993/16, na Lei n° 14.133/21, em especial no seu art. 8°, § 3°, assim como seu respectivo regulamento, o Decreto n° 11.246/22; e ainda o Decreto Estadual n° 10.086/22, em seus arts. 10, 11 e 12, conforme forem aplicáveis, e ainda no contido em Instrução de Serviço da PROAF, resolve DESIGNAR os servidores responsáveis pela fiscalização e gestão contratual, conforme discriminação a seguir:

Contrato nº 1052/2022 Chamamento Público nº4/2021

Contratada: Jailza Fernandes Rodrigues

Objeto: Chamamento Publico Para Credenciamento de Técnico de Enfermagem Para O Hospital Universitário- Uel.

GESTOR:

Servidor Flavia Mendonça da Silva Oussaki
Matricula 0605352
E-mail flaviam@uel.br

FISCAL:

Tipo Contrato Fiscal de Contrato
Servidor Elisana Agatha Iakmiu Camargo Cabulon
Matricula 0513657
E-mail elisana@uel.br

As atribuições do gestor e do fiscal devem ser desempenhadas conforme Instrução de Serviço da PROAF.
Esta Portaria entra em vigor na data do início da vigência do contrato, revogadas disposições em contrário.

Hospital Universitário de Londrina,25 Abril 2025

Iara Aparecida de Oliveira Secco

Superintendente do Hospital Universitário de Londrina/UEL

PORTARIA GEFIS Nº 878/2025

A Diretora Superintendente do Hospital Universitário de Londrina, no uso de suas atribuições, com fundamento no Ato Executívo nº 52/2023, art. 1° alínea "o", tendo em vista o disposto na legislação de licitações e contratos, em especial na Lei n° 8.666/93, e no art. 97, inc. III e art. 118 da Lei Estadual n° 15.608/07, nos arts. 72, 73 e 74 do Decreto Estadual n° 4.993/16, na Lei n° 14.133/21, em especial no seu art. 8°, § 3°, assim como seu respectivo regulamento, o Decreto n° 11.246/22; e ainda o Decreto Estadual n° 10.086/22, em seus arts. 10, 11 e 12, conforme forem aplicáveis, e ainda no contido em Instrução de Serviço da PROAF,

Diário Oficial Certificado Digitalmente
O Departamento de Imprensa Oficial do Estado do Paraná, da garantia de autenticidade deste documento, desde que visualizado através do site http://www.imprensaoficial.pr.gov.br

resolve DESIGNAR os servidores responsáveis pela fiscalização e gestão contratual, conforme discriminação a seguir:

Contrato nº 951/2023 Chamamento Público nº4/2021

Contratada: Janaina Aparecida Luppi

Objeto: Chamamento Publico Para Credenciamento de Técnico de Enfermagem Para O Hospital Universitário- Uel.

GESTOR:

Servidor Flavia Mendonça da Silva Oussaki
Matricula 0605352
E-mail flaviam@uel.br

FISCAL:

Tipo Contrato Fiscal de Contrato
Servidor Elisana Agatha Iakmiu Camargo Cabulon
Matricula 0513657
E-mail elisana@uel.br

As atribuições do gestor e do fiscal devem ser desempenhadas conforme Instrução de Serviço da PROAF.
Esta Portaria entra em vigor na data do início da vigência do contrato, revogadas disposições em contrário.

Hospital Universitário de Londrina,25 Abril 2025

Iara Aparecida de Oliveira Secco

Superintendente do Hospital Universitário de Londrina/UEL

PORTARIA GEFIS Nº 879/2025

A Diretora Superintendente do Hospital Universitário de Londrina, no uso de suas atribuições, com fundamento no Ato Executívo nº 52/2023, art. 1° alínea "o", tendo em vista o disposto na legislação de licitações e contratos, em especial na Lei n° 8.666/93, e no art. 97, inc. III e art. 118 da Lei Estadual n° 15.608/07, nos arts. 72, 73 e 74 do Decreto Estadual n° 4.993/16, na Lei n° 14.133/21, em especial no seu art. 8°, § 3°, assim como seu respectivo regulamento, o Decreto n° 11.246/22; e ainda o Decreto Estadual n° 10.086/22, em seus arts. 10, 11 e 12, conforme forem aplicáveis, e ainda no contido em Instrução de Serviço da PROAF, resolve DESIGNAR os servidores responsáveis pela fiscalização e gestão contratual, conforme discriminação a seguir:

Contrato nº 616/2022 Chamamento Público nº4/2021

Contratada: Janaina Fabiana Carmagnani

Objeto: Chamamento Publico Para Credenciamento de Técnico de Enfermagem Para O Hospital Universitário- Uel.

GESTOR:

Servidor Flavia Mendonça da Silva Oussaki
Matricula 0605352
E-mail flaviam@uel.br

FISCAL:

Tipo Contrato Fiscal de Contrato
Servidor Elisana Agatha Iakmiu Camargo Cabulon
Matricula 0513657
E-mail elisana@uel.br

As atribuições do gestor e do fiscal devem ser desempenhadas conforme Instrução de Serviço da PROAF.
Esta Portaria entra em vigor na data do início da vigência do contrato, revogadas disposições em contrário.

Hospital Universitário de Londrina,25 Abril 2025

Iara Aparecida de Oliveira Secco

Superintendente do Hospital Universitário de Londrina/UEL

PORTARIA GEFIS Nº 880/2025

A Diretora Superintendente do Hospital Universitário de Londrina, no uso de suas atribuições, com fundamento no Ato Executívo nº 52/2023, art. 1° alínea "o", tendo em vista o disposto na legislação de licitações e contratos, em especial na Lei n° 8.666/93, e no art. 97, inc. III e art. 118 da Lei Estadual n° 15.608/07, nos arts. 72, 73 e 74 do Decreto Estadual n° 4.993/16, na Lei n° 14.133/21, em especial no seu art. 8°, § 3°, assim como seu respectivo regulamento, o Decreto n° 11.246/22; e ainda o Decreto Estadual n° 10.086/22, em seus arts. 10, 11 e 12, conforme forem aplicáveis, e ainda no contido em Instrução de Serviço da PROAF, resolve DESIGNAR os servidores responsáveis pela fiscalização e gestão contratual, conforme discriminação a seguir:

Contrato nº 897/2021 Chamamento Público nº4/2021

Contratada: Janaina Fernanda Silva

Objeto: Chamamento Publico Para Credenciamento de Técnico de Enfermagem Para O Hospital Universitário- Uel.

GESTOR:

Servidor Flavia Mendonça da Silva Oussaki
Matricula 0605352
E-mail flaviam@uel.br

FISCAL:

Tipo Contrato Fiscal de Contrato
Servidor Elisana Agatha Iakmiu Camargo Cabulon
Matricula 0513657
E-mail elisana@uel.br

As atribuições do gestor e do fiscal devem ser desempenhadas conforme Instrução de Serviço da PROAF.
Esta Portaria entra em vigor na data do início da vigência do contrato, revogadas disposições em contrário.

Hospital Universitário de Londrina,25 Abril 2025

Iara Aparecida de Oliveira Secco

Superintendente do Hospital Universitário de Londrina/UEL

PORTARIA GEFIS Nº 881/2025

A Diretora Superintendente do Hospital Universitário de Londrina, no uso de suas atribuições, com fundamento no Ato Executívo nº 52/2023, art. 1° alínea "o", tendo em vista o disposto na legislação de licitações e contratos, em especial na Lei n° 8.666/93, e no art. 97, inc. III e art. 118 da Lei Estadual n° 15.608/07, nos arts. 72, 73 e 74 do Decreto Estadual n° 4.993/16, na Lei n° 14.133/21, em especial no seu art. 8°, § 3°, assim como seu respectivo regulamento, o Decreto n° 11.246/22; e ainda o Decreto Estadual n° 10.086/22, em seus arts. 10, 11 e 12, conforme forem aplicáveis, e ainda no contido em Instrução de Serviço da PROAF, resolve DESIGNAR os servidores responsáveis pela fiscalização e gestão contratual, conforme discriminação a seguir:

Contrato nº 84/2023 Chamamento Público nº4/2021

Contratada: Janaina Moreira Leme

Objeto: Chamamento Publico Para Credenciamento de Técnico de Enfermagem Para O Hospital Universitário- Uel.

GESTOR:

Servidor Flavia Mendonça da Silva Oussaki
Matricula 0605352
E-mail flaviam@uel.br

FISCAL:

Tipo Contrato Fiscal de Contrato
Servidor Elisana Agatha Iakmiu Camargo Cabulon
Matricula 0513657
E-mail elisana@uel.br

As atribuições do gestor e do fiscal devem ser desempenhadas conforme Instrução de Serviço da PROAF.
Esta Portaria entra em vigor na data do início da vigência do contrato, revogadas disposições em contrário.

Hospital Universitário de Londrina,25 Abril 2025

Iara Aparecida de Oliveira Secco

Superintendente do Hospital Universitário de Londrina/UEL

PORTARIA GEFIS Nº 882/2025

A Diretora Superintendente do Hospital Universitário de Londrina, no uso de suas atribuições, com fundamento no Ato Executívo nº 52/2023, art. 1° alínea "o", tendo em vista o disposto na legislação de licitações e contratos, em especial na Lei n° 8.666/93, e no art. 97, inc. III e art. 118 da Lei Estadual n° 15.608/07, nos arts. 72, 73 e 74 do Decreto Estadual n° 4.993/16, na Lei n° 14.133/21, em especial no seu art. 8°, § 3°, assim como seu respectivo regulamento, o Decreto n° 11.246/22; e ainda o Decreto Estadual n° 10.086/22, em seus arts. 10, 11 e 12, conforme forem aplicáveis, e ainda no contido em Instrução de Serviço da PROAF, resolve DESIGNAR os servidores responsáveis pela fiscalização e gestão contratual, conforme discriminação a seguir:

Contrato nº 782/2022 Chamamento Público nº4/2021

Contratada: Jane Mare da Silva Marçal

Objeto: Chamamento Publico Para Credenciamento de Técnico de Enfermagem Para O Hospital Universitário- Uel.

GESTOR:

Servidor Flavia Mendonça da Silva Oussaki
Matricula 0605352
E-mail flaviam@uel.br

FISCAL:

Tipo Contrato Fiscal de Contrato
Servidor Elisana Agatha Iakmiu Camargo Cabulon
Matricula 0513657
E-mail elisana@uel.br

As atribuições do gestor e do fiscal devem ser desempenhadas conforme Instrução de Serviço da PROAF.
Esta Portaria entra em vigor na data do início da vigência do contrato, revogadas disposições em contrário.

Hospital Universitário de Londrina,25 Abril 2025

Iara Aparecida de Oliveira Secco

Superintendente do Hospital Universitário de Londrina/UEL

PORTARIA GEFIS Nº 883/2025

A Diretora Superintendente do Hospital Universitário de Londrina, no uso de suas atribuições, com fundamento no Ato Executívo nº 52/2023, art. 1° alínea "o", tendo em vista o disposto na legislação de licitações e contratos, em especial na Lei n° 8.666/93, e no art. 97, inc. III e art. 118 da Lei Estadual n° 15.608/07, nos arts. 72, 73 e 74 do Decreto Estadual n° 4.993/16, na Lei n° 14.133/21, em especial no seu art. 8°, § 3°, assim como seu respectivo regulamento, o Decreto n° 11.246/22; e ainda o Decreto Estadual n° 10.086/22, em seus arts. 10, 11 e 12, conforme forem aplicáveis, e ainda no contido em Instrução de Serviço da PROAF, resolve DESIGNAR os servidores responsáveis pela fiscalização e gestão contratual, conforme discriminação a seguir:

Contrato nº 900/2021 Chamamento Público nº4/2021

Contratada: Jaqueline Gomes Rodrigues

Objeto: Chamamento Publico Para Credenciamento de Técnico de Enfermagem Para O Hospital Universitário- Uel.

GESTOR:

Servidor Flavia Mendonça da Silva Oussaki
Matricula 0605352
E-mail flaviam@uel.br

FISCAL:

Tipo Contrato Fiscal de Contrato
Servidor Elisana Agatha Iakmiu Camargo Cabulon
Matricula 0513657
E-mail elisana@uel.br

As atribuições do gestor e do fiscal devem ser desempenhadas conforme Instrução de Serviço da PROAF.
Esta Portaria entra em vigor na data do início da vigência do contrato, revogadas disposições em contrário.

Hospital Universitário de Londrina,25 Abril 2025

Iara Aparecida de Oliveira Secco

Superintendente do Hospital Universitário de Londrina/UEL

PORTARIA GEFIS Nº 884/2025

A Diretora Superintendente do Hospital Universitário de Londrina, no uso de suas atribuições, com fundamento no Ato Executívo nº 52/2023, art. 1° alínea "o", tendo em vista o disposto na legislação de licitações e contratos, em especial na Lei n° 8.666/93, e no art. 97, inc. III e art. 118 da Lei Estadual n° 15.608/07, nos arts. 72, 73 e 74 do Decreto Estadual n° 4.993/16, na Lei n° 14.133/21, em especial no seu art. 8°, § 3°, assim como seu respectivo regulamento, o Decreto n° 11.246/22; e ainda o Decreto Estadual n° 10.086/22, em seus arts. 10, 11 e 12, conforme forem aplicáveis, e ainda no contido em Instrução de Serviço da PROAF, resolve DESIGNAR os servidores responsáveis pela fiscalização e gestão contratual, conforme discriminação a seguir:

Contrato nº 510/2023 Chamamento Público nº4/2021

Contratada: Jedaias de Santana Oliveira

Objeto: Chamamento Publico Para Credenciamento de Técnico de Enfermagem Para O Hospital Universitário- Uel.

GESTOR:

Servidor Flavia Mendonça da Silva Oussaki
Matricula 0605352
E-mail flaviam@uel.br

FISCAL:

Tipo Contrato Fiscal de Contrato
Servidor Elisana Agatha Iakmiu Camargo Cabulon
Matricula 0513657
E-mail elisana@uel.br

As atribuições do gestor e do fiscal devem ser desempenhadas conforme Instrução de Serviço da PROAF.
Esta Portaria entra em vigor na data do início da vigência do contrato, revogadas disposições em contrário.

Hospital Universitário de Londrina,25 Abril 2025

Iara Aparecida de Oliveira Secco

Superintendente do Hospital Universitário de Londrina/UEL

PORTARIA GEFIS Nº 885/2025

A Diretora Superintendente do Hospital Universitário de Londrina, no uso de suas atribuições, com fundamento no Ato Executívo nº 52/2023, art. 1° alínea "o", tendo em vista o disposto na legislação de licitações e contratos, em especial na Lei n° 8.666/93, e no art. 97, inc. III e art. 118 da Lei Estadual n° 15.608/07, nos arts. 72, 73 e 74 do Decreto Estadual n° 4.993/16, na Lei n° 14.133/21, em especial no seu art. 8°, § 3°, assim como seu respectivo regulamento, o Decreto n° 11.246/22; e ainda o Decreto Estadual n° 10.086/22, em seus arts. 10, 11 e 12, conforme forem aplicáveis, e ainda no contido em Instrução de Serviço da PROAF, resolve DESIGNAR os servidores responsáveis pela fiscalização e gestão contratual, conforme discriminação a seguir:

Contrato nº 30/2023 Chamamento Público nº4/2021

Contratada: Jefferson Sartori

Objeto: Chamamento Publico Para Credenciamento de Técnico de Enfermagem Para O Hospital Universitário- Uel.

GESTOR:

Servidor Flavia Mendonça da Silva Oussaki
Matricula 0605352
E-mail flaviam@uel.br

FISCAL:

Tipo Contrato Fiscal de Contrato
Servidor Elisana Agatha Iakmiu Camargo Cabulon
Matricula 0513657
E-mail elisana@uel.br

As atribuições do gestor e do fiscal devem ser desempenhadas conforme Instrução de Serviço da PROAF.
Esta Portaria entra em vigor na data do início da vigência do contrato, revogadas disposições em contrário.

Hospital Universitário de Londrina,25 Abril 2025

Iara Aparecida de Oliveira Secco

Superintendente do Hospital Universitário de Londrina/UEL

PORTARIA GEFIS Nº 886/2025

A Diretora Superintendente do Hospital Universitário de Londrina, no uso de suas atribuições, com fundamento no Ato Executívo nº 52/2023, art. 1° alínea "o", tendo em vista o disposto na legislação de licitações e contratos, em especial na Lei n° 8.666/93, e no art. 97, inc. III e art. 118 da Lei Estadual n° 15.608/07, nos arts. 72, 73 e 74 do Decreto Estadual n° 4.993/16, na Lei n° 14.133/21, em especial no seu art. 8°, § 3°, assim como seu respectivo regulamento, o Decreto n° 11.246/22; e ainda o Decreto Estadual n° 10.086/22, em seus arts. 10, 11 e 12, conforme forem aplicáveis, e ainda no contido em Instrução de Serviço da PROAF, resolve DESIGNAR os servidores responsáveis pela fiscalização e gestão contratual, conforme discriminação a seguir:

Contrato nº 905/2021 Chamamento Público nº4/2021

Contratada: Jenilson Ramalho da Silva

Objeto: Chamamento Publico Para Credenciamento de Técnico de Enfermagem Para O Hospital Universitário- Uel.

GESTOR:

Servidor Flavia Mendonça da Silva Oussaki
Matricula 0605352
E-mail flaviam@uel.br

FISCAL:

Tipo Contrato Fiscal de Contrato
Servidor Elisana Agatha Iakmiu Camargo Cabulon
Matricula 0513657
E-mail elisana@uel.br

As atribuições do gestor e do fiscal devem ser desempenhadas conforme Instrução de Serviço da PROAF.
Esta Portaria entra em vigor na data do início da vigência do contrato, revogadas disposições em contrário.

Hospital Universitário de Londrina,25 Abril 2025

Iara Aparecida de Oliveira Secco

Superintendente do Hospital Universitário de Londrina/UEL

PORTARIA GEFIS Nº 887/2025

A Diretora Superintendente do Hospital Universitário de Londrina, no uso de suas atribuições, com fundamento no Ato Executívo nº 52/2023, art. 1° alínea "o", tendo em vista o disposto na legislação de licitações e contratos, em especial na Lei n° 8.666/93, e no art. 97, inc. III e art. 118 da Lei Estadual n° 15.608/07, nos arts. 72, 73 e 74 do Decreto Estadual n° 4.993/16, na Lei n° 14.133/21, em especial no seu art. 8°, § 3°, assim como seu respectivo regulamento, o Decreto n° 11.246/22; e ainda o Decreto Estadual n° 10.086/22, em seus arts. 10, 11 e 12, conforme forem aplicáveis, e ainda no contido em Instrução de Serviço da PROAF,

Diário Oficial Certificado Digitalmente
O Departamento de Imprensa Oficial do Estado do Paraná, da garantia de autenticidade deste documento, desde que visualizado através do site http://www.imprensaoficial.pr.gov.br

resolve DESIGNAR os servidores responsáveis pela fiscalização e gestão contratual, conforme discriminação a seguir:

Contrato nº 651/2022 Chamamento Público nº4/2021

Contratada: Joao Victor Queiroz Batista

Objeto: Chamamento Publico Para Credenciamento de Técnico de Enfermagem Para O Hospital Universitário- Uel.

GESTOR:

Servidor Flavia Mendonça da Silva Oussaki
Matricula 0605352
E-mail flaviam@uel.br

FISCAL:

Tipo Contrato Fiscal de Contrato
Servidor Elisana Agatha Iakmiu Camargo Cabulon
Matricula 0513657
E-mail elisana@uel.br

As atribuições do gestor e do fiscal devem ser desempenhadas conforme Instrução de Serviço da PROAF.
Esta Portaria entra em vigor na data do início da vigência do contrato, revogadas disposições em contrário.

Hospital Universitário de Londrina,25 Abril 2025

Iara Aparecida de Oliveira Secco

Superintendente do Hospital Universitário de Londrina/UEL

PORTARIA GEFIS Nº 888/2025

A Diretora Superintendente do Hospital Universitário de Londrina, no uso de suas atribuições, com fundamento no Ato Executívo nº 52/2023, art. 1° alínea "o", tendo em vista o disposto na legislação de licitações e contratos, em especial na Lei n° 8.666/93, e no art. 97, inc. III e art. 118 da Lei Estadual n° 15.608/07, nos arts. 72, 73 e 74 do Decreto Estadual n° 4.993/16, na Lei n° 14.133/21, em especial no seu art. 8°, § 3°, assim como seu respectivo regulamento, o Decreto n° 11.246/22; e ainda o Decreto Estadual n° 10.086/22, em seus arts. 10, 11 e 12, conforme forem aplicáveis, e ainda no contido em Instrução de Serviço da PROAF, resolve DESIGNAR os servidores responsáveis pela fiscalização e gestão contratual, conforme discriminação a seguir:

Contrato nº 833/2022 Chamamento Público nº4/2021

Contratada: Johny Ribeiro

Objeto: Chamamento Publico Para Credenciamento de Técnico de Enfermagem Para O Hospital Universitário- Uel.

GESTOR:

Servidor Flavia Mendonça da Silva Oussaki
Matricula 0605352
E-mail flaviam@uel.br

FISCAL:

Tipo Contrato Fiscal de Contrato
Servidor Elisana Agatha Iakmiu Camargo Cabulon
Matricula 0513657
E-mail elisana@uel.br

As atribuições do gestor e do fiscal devem ser desempenhadas conforme Instrução de Serviço da PROAF.
Esta Portaria entra em vigor na data do início da vigência do contrato, revogadas disposições em contrário.

Hospital Universitário de Londrina,25 Abril 2025

Iara Aparecida de Oliveira Secco

Superintendente do Hospital Universitário de Londrina/UEL

PORTARIA GEFIS Nº 889/2025

A Diretora Superintendente do Hospital Universitário de Londrina, no uso de suas atribuições, com fundamento no Ato Executívo nº 52/2023, art. 1° alínea "o", tendo em vista o disposto na legislação de licitações e contratos, em especial na Lei n° 8.666/93, e no art. 97, inc. III e art. 118 da Lei Estadual n° 15.608/07, nos arts. 72, 73 e 74 do Decreto Estadual n° 4.993/16, na Lei n° 14.133/21, em especial no seu art. 8°, § 3°, assim como seu respectivo regulamento, o Decreto n° 11.246/22; e ainda o Decreto Estadual n° 10.086/22, em seus arts. 10, 11 e 12, conforme forem aplicáveis, e ainda no contido em Instrução de Serviço da PROAF, resolve DESIGNAR os servidores responsáveis pela fiscalização e gestão contratual, conforme discriminação a seguir:

Contrato nº 942/2021 Chamamento Público nº4/2021

Contratada: Maria Inês Ribeiro de Faria

Objeto: Chamamento Publico Para Credenciamento de Técnico de Enfermagem Para O Hospital Universitário- Uel.

GESTOR:

Servidor Flavia Mendonça da Silva Oussaki
Matricula 0605352
E-mail flaviam@uel.br

FISCAL:

Tipo Contrato Fiscal de Contrato
Servidor Elisana Agatha Iakmiu Camargo Cabulon
Matricula 0513657
E-mail elisana@uel.br

As atribuições do gestor e do fiscal devem ser desempenhadas conforme Instrução de Serviço da PROAF.
Esta Portaria entra em vigor na data do início da vigência do contrato, revogadas disposições em contrário.

Hospital Universitário de Londrina,25 Abril 2025

Iara Aparecida de Oliveira Secco

Superintendente do Hospital Universitário de Londrina/UEL

PORTARIA GEFIS Nº 890/2025

A Diretora Superintendente do Hospital Universitário de Londrina, no uso de suas atribuições, com fundamento no Ato Executívo nº 52/2023, art. 1° alínea "o", tendo em vista o disposto na legislação de licitações e contratos, em especial na Lei n° 8.666/93, e no art. 97, inc. III e art. 118 da Lei Estadual n° 15.608/07, nos arts. 72, 73 e 74 do Decreto Estadual n° 4.993/16, na Lei n° 14.133/21, em especial no seu art. 8°, § 3°, assim como seu respectivo regulamento, o Decreto n° 11.246/22; e ainda o Decreto Estadual n° 10.086/22, em seus arts. 10, 11 e 12, conforme forem aplicáveis, e ainda no contido em Instrução de Serviço da PROAF, resolve DESIGNAR os servidores responsáveis pela fiscalização e gestão contratual, conforme discriminação a seguir:

Contrato nº 911/2021 Chamamento Público nº4/2021

Contratada: Jose Miguel da Costa

Objeto: Chamamento Publico Para Credenciamento de Técnico de Enfermagem Para O Hospital Universitário- Uel.

GESTOR:

Servidor Flavia Mendonça da Silva Oussaki
Matricula 0605352
E-mail flaviam@uel.br

FISCAL:

Tipo Contrato Fiscal de Contrato
Servidor Elisana Agatha Iakmiu Camargo Cabulon
Matricula 0513657
E-mail elisana@uel.br

As atribuições do gestor e do fiscal devem ser desempenhadas conforme Instrução de Serviço da PROAF.
Esta Portaria entra em vigor na data do início da vigência do contrato, revogadas disposições em contrário.

Hospital Universitário de Londrina,25 Abril 2025

Iara Aparecida de Oliveira Secco

Superintendente do Hospital Universitário de Londrina/UEL

PORTARIA GEFIS Nº 893/2025

A Diretora Superintendente do Hospital Universitário de Londrina, no uso de suas atribuições, com fundamento no Ato Executívo nº 52/2023, art. 1° alínea "o", tendo em vista o disposto na legislação de licitações e contratos, em especial na Lei n° 8.666/93, e no art. 97, inc. III e art. 118 da Lei Estadual n° 15.608/07, nos arts. 72, 73 e 74 do Decreto Estadual n° 4.993/16, na Lei n° 14.133/21, em especial no seu art. 8°, § 3°, assim como seu respectivo regulamento, o Decreto n° 11.246/22; e ainda o Decreto Estadual n° 10.086/22, em seus arts. 10, 11 e 12, conforme forem aplicáveis, e ainda no contido em Instrução de Serviço da PROAF, resolve DESIGNAR os servidores responsáveis pela fiscalização e gestão contratual, conforme discriminação a seguir:

Contrato nº 912/2021 Chamamento Público nº4/2021

Contratada: Joselia Aparecida da Silva Barbosa

Objeto: Chamamento Publico Para Credenciamento de Técnico de Enfermagem Para O Hospital Universitário- Uel.

GESTOR:

Servidor Flavia Mendonça da Silva Oussaki
Matricula 0605352
E-mail flaviam@uel.br

FISCAL:

Tipo Contrato Fiscal de Contrato
Servidor Elisana Agatha Iakmiu Camargo Cabulon
Matricula 0513657
E-mail elisana@uel.br

As atribuições do gestor e do fiscal devem ser desempenhadas

conforme Instrução de Serviço da PROAF.
Esta Portaria entra em vigor na data do início da vigência do contrato, revogadas disposições em contrário.

Hospital Universitário de Londrina,28 Abril 2025

Iara Aparecida de Oliveira Secco

Superintendente do Hospital Universitário de Londrina/UEL

PORTARIA GEFIS Nº 901/2025

A Diretora Superintendente do Hospital Universitário de Londrina, no uso de suas atribuições, com fundamento no Ato Executívo nº 52/2023, art. 1° alínea "o", tendo em vista o disposto na legislação de licitações e contratos, em especial na Lei n° 8.666/93, e no art. 97, inc. III e art. 118 da Lei Estadual n° 15.608/07, nos arts. 72, 73 e 74 do Decreto Estadual n° 4.993/16, na Lei n° 14.133/21, em especial no seu art. 8°, § 3°, assim como seu respectivo regulamento, o Decreto n° 11.246/22; e ainda o Decreto Estadual n° 10.086/22, em seus arts. 10, 11 e 12, conforme forem aplicáveis, e ainda no contido em Instrução de Serviço da PROAF, resolve DESIGNAR os servidores responsáveis pela fiscalização e gestão contratual, conforme discriminação a seguir:

Contrato nº 1081/2023 Chamamento Público nº4/2021

Contratada: Josiane do Rocio Pires

Objeto: Chamamento Publico Para Credenciamento de Técnico de Enfermagem Para O Hospital Universitário- Uel.

GESTOR:

Servidor Flavia Mendonça da Silva Oussaki
Matricula 0605352
E-mail flaviam@uel.br

Servidor Iara Aparecida de Oliveira Secco
Matricula 0904638
E-mail iarasecco@uel.br

FISCAL:

Tipo Contrato Fiscal de Contrato
Servidor Elisana Agatha Iakmiu Camargo Cabulon
Matricula 0513657
E-mail elisana@uel.br

As atribuições do gestor e do fiscal devem ser desempenhadas conforme Instrução de Serviço da PROAF.
Esta Portaria entra em vigor na data do início da vigência do contrato, revogadas disposições em contrário.

Hospital Universitário de Londrina,28 Abril 2025

Iara Aparecida de Oliveira Secco

Superintendente do Hospital Universitário de Londrina/UEL

PORTARIA GEFIS Nº 902/2025

A Diretora Superintendente do Hospital Universitário de Londrina, no uso de suas atribuições, com fundamento no Ato Executívo nº 52/2023, art. 1° alínea "o", tendo em vista o disposto na legislação de licitações e contratos, em especial na Lei n° 8.666/93, e no art. 97, inc. III e art. 118 da Lei Estadual n° 15.608/07, nos arts. 72, 73 e 74 do Decreto Estadual n° 4.993/16, na Lei n° 14.133/21, em especial no seu art. 8°, § 3°, assim como seu respectivo regulamento, o Decreto n° 11.246/22; e ainda o Decreto Estadual n° 10.086/22, em seus arts. 10, 11 e 12, conforme forem aplicáveis, e ainda no contido em Instrução de Serviço da PROAF, resolve DESIGNAR os servidores responsáveis pela fiscalização e gestão contratual, conforme discriminação a seguir:

Contrato nº 1054/2022 Chamamento Público nº4/2021

Contratada: Julia Eleonora Batista Dias

Objeto: Chamamento Publico Para Credenciamento de Técnico de Enfermagem Para O Hospital Universitário- Uel.

GESTOR:

Servidor Flavia Mendonça da Silva Oussaki
Matricula 0605352
E-mail flaviam@uel.br

FISCAL:

Tipo Contrato Fiscal de Contrato
Servidor Elisana Agatha Iakmiu Camargo Cabulon
Matricula 0513657
E-mail elisana@uel.br

As atribuições do gestor e do fiscal devem ser desempenhadas conforme Instrução de Serviço da PROAF.
Esta Portaria entra em vigor na data do início da vigência do contrato, revogadas disposições em contrário.

Hospital Universitário de Londrina,28 Abril 2025

Iara Aparecida de Oliveira Secco

Superintendente do Hospital Universitário de Londrina/UEL

PORTARIA GEFIS Nº 903/2025

A Diretora Superintendente do Hospital Universitário de Londrina, no uso de suas atribuições, com fundamento no Ato Executívo nº 52/2023, art. 1° alínea "o", tendo em vista o disposto na legislação de licitações e contratos, em especial na Lei n° 8.666/93, e no art. 97, inc. III e art. 118 da Lei Estadual n° 15.608/07, nos arts. 72, 73 e 74 do Decreto Estadual n° 4.993/16, na Lei n° 14.133/21, em especial no seu art. 8°, § 3°, assim como seu respectivo regulamento, o Decreto n° 11.246/22; e ainda o Decreto Estadual n° 10.086/22, em seus arts. 10, 11 e 12, conforme forem aplicáveis, e ainda no contido em Instrução de Serviço da PROAF, resolve DESIGNAR os servidores responsáveis pela fiscalização e gestão contratual, conforme discriminação a seguir:

Contrato nº 915/2021 Chamamento Público nº4/2021

Contratada: Juliana da Fonseca Costa Bigati

Objeto: Chamamento Publico Para Credenciamento de Técnico de Enfermagem Para O Hospital Universitário- Uel.

GESTOR:

Servidor Flavia Mendonça da Silva Oussaki
Matricula 0605352
E-mail flaviam@uel.br

FISCAL:

Tipo Contrato Fiscal de Contrato
Servidor Elisana Agatha Iakmiu Camargo Cabulon
Matricula 0513657
E-mail elisana@uel.br

As atribuições do gestor e do fiscal devem ser desempenhadas conforme Instrução de Serviço da PROAF.
Esta Portaria entra em vigor na data do início da vigência do contrato, revogadas disposições em contrário.

Hospital Universitário de Londrina,28 Abril 2025

Iara Aparecida de Oliveira Secco

Superintendente do Hospital Universitário de Londrina/UEL

PORTARIA GEFIS Nº 904/2025

A Diretora Superintendente do Hospital Universitário de Londrina, no uso de suas atribuições, com fundamento no Ato Executívo nº 52/2023, art. 1° alínea "o", tendo em vista o disposto na legislação de licitações e contratos, em especial na Lei n° 8.666/93, e no art. 97, inc. III e art. 118 da Lei Estadual n° 15.608/07, nos arts. 72, 73 e 74 do Decreto Estadual n° 4.993/16, na Lei n° 14.133/21, em especial no seu art. 8°, § 3°, assim como seu respectivo regulamento, o Decreto n° 11.246/22; e ainda o Decreto Estadual n° 10.086/22, em seus arts. 10, 11 e 12, conforme forem aplicáveis, e ainda no contido em Instrução de Serviço da PROAF, resolve DESIGNAR os servidores responsáveis pela fiscalização e gestão contratual, conforme discriminação a seguir:

Contrato nº 753/2022 Chamamento Público nº4/2021

Contratada: Juliana Gregui Rodrigues

Objeto: Chamamento Publico Para Credenciamento de Técnico de Enfermagem Para O Hospital Universitário- Uel.

GESTOR:

Servidor Flavia Mendonça da Silva Oussaki
Matricula 0605352
E-mail flaviam@uel.br

FISCAL:

Tipo Contrato Fiscal de Contrato
Servidor Elisana Agatha Iakmiu Camargo Cabulon
Matricula 0513657
E-mail elisana@uel.br

As atribuições do gestor e do fiscal devem ser desempenhadas conforme Instrução de Serviço da PROAF.
Esta Portaria entra em vigor na data do início da vigência do contrato, revogadas disposições em contrário.

Hospital Universitário de Londrina,28 Abril 2025

Iara Aparecida de Oliveira Secco

Superintendente do Hospital Universitário de Londrina/UEL

PORTARIA GEFIS Nº 905/2025

A Diretora Superintendente do Hospital Universitário de Londrina, no uso de suas atribuições, com fundamento no Ato Executívo nº 52/2023, art. 1° alínea "o", tendo em vista o disposto na legislação de licitações e contratos, em especial na Lei n° 8.666/93, e no art. 97, inc. III e art. 118 da Lei Estadual n° 15.608/07, nos arts. 72, 73 e 74 do Decreto Estadual n° 4.993/16, na Lei n° 14.133/21, em especial no seu art. 8°, § 3°, assim como seu respectivo regulamento, o Decreto n° 11.246/22; e ainda o

Diário Oficial Certificado Digitalmente
O Departamento de Imprensa Oficial do Estado do Paraná, da garantia de autenticidade deste documento, desde que visualizado através do site http://www.imprensaoficial.pr.gov.br

Decreto Estadual n° 10.086/22, em seus arts. 10, 11 e 12, conforme forem aplicáveis, e ainda no contido em Instrução de Serviço da PROAF, resolve DESIGNAR os servidores responsáveis pela fiscalização e gestão contratual, conforme discriminação a seguir:

Contrato nº 917/2021 Chamamento Público nº4/2021

Contratada: Juliana Raquiel Thieme

Objeto: Chamamento Publico Para Credenciamento de Técnico de Enfermagem Para O Hospital Universitário- Uel.

GESTOR:

Servidor Flavia Mendonça da Silva Oussaki
Matricula 0605352
E-mail flaviam@uel.br

FISCAL:

Tipo Contrato Fiscal de Contrato
Servidor Elisana Agatha Iakmiu Camargo Cabulon
Matricula 0513657
E-mail elisana@uel.br

As atribuições do gestor e do fiscal devem ser desempenhadas conforme Instrução de Serviço da PROAF.
Esta Portaria entra em vigor na data do início da vigência do contrato, revogadas disposições em contrário.

Hospital Universitário de Londrina,28 Abril 2025

Iara Aparecida de Oliveira Secco

Superintendente do Hospital Universitário de Londrina/UEL

PORTARIA GEFIS Nº 906/2025

A Diretora Superintendente do Hospital Universitário de Londrina, no uso de suas atribuições, com fundamento no Ato Executívo nº 52/2023, art. 1° alínea "o", tendo em vista o disposto na legislação de licitações e contratos, em especial na Lei n° 8.666/93, e no art. 97, inc. III e art. 118 da Lei Estadual n° 15.608/07, nos arts. 72, 73 e 74 do Decreto Estadual n° 4.993/16, na Lei n° 14.133/21, em especial no seu art. 8°, § 3°, assim como seu respectivo regulamento, o Decreto n° 11.246/22; e ainda o Decreto Estadual n° 10.086/22, em seus arts. 10, 11 e 12, conforme forem aplicáveis, e ainda no contido em Instrução de Serviço da PROAF, resolve DESIGNAR os servidores responsáveis pela fiscalização e gestão contratual, conforme discriminação a seguir:

Contrato nº 652/2022 Chamamento Público nº4/2021

Contratada: Julio André de Souza

Objeto: Chamamento Publico Para Credenciamento de Técnico de Enfermagem Para O Hospital Universitário- Uel.

GESTOR:

Servidor Flavia Mendonça da Silva Oussaki
Matricula 0605352
E-mail flaviam@uel.br

FISCAL:

Tipo Contrato Fiscal de Contrato
Servidor Elisana Agatha Iakmiu Camargo Cabulon
Matricula 0513657
E-mail elisana@uel.br

As atribuições do gestor e do fiscal devem ser desempenhadas conforme Instrução de Serviço da PROAF.
Esta Portaria entra em vigor na data do início da vigência do contrato, revogadas disposições em contrário.

Hospital Universitário de Londrina,28 Abril 2025

Iara Aparecida de Oliveira Secco

Superintendente do Hospital Universitário de Londrina/UEL

PORTARIA GEFIS Nº 907/2025

A Diretora Superintendente do Hospital Universitário de Londrina, no uso de suas atribuições, com fundamento no Ato Executívo nº 52/2023, art. 1° alínea "o", tendo em vista o disposto na legislação de licitações e contratos, em especial na Lei n° 8.666/93, e no art. 97, inc. III e art. 118 da Lei Estadual n° 15.608/07, nos arts. 72, 73 e 74 do Decreto Estadual n° 4.993/16, na Lei n° 14.133/21, em especial no seu art. 8°, § 3°, assim como seu respectivo regulamento, o Decreto n° 11.246/22; e ainda o Decreto Estadual n° 10.086/22, em seus arts. 10, 11 e 12, conforme forem aplicáveis, e ainda no contido em Instrução de Serviço da PROAF, resolve DESIGNAR os servidores responsáveis pela fiscalização e gestão contratual, conforme discriminação a seguir:

Contrato nº 835/2022 Chamamento Público nº4/2021

Contratada: Karin Girotto

Objeto: Chamamento Publico Para Credenciamento de Técnico de Enfermagem Para O Hospital Universitário- Uel.

GESTOR:

Servidor Flavia Mendonça da Silva Oussaki
Matricula 0605352
E-mail flaviam@uel.br

FISCAL:

Tipo Contrato Fiscal de Contrato
Servidor Elisana Agatha Iakmiu Camargo Cabulon
Matricula 0513657
E-mail elisana@uel.br

As atribuições do gestor e do fiscal devem ser desempenhadas conforme Instrução de Serviço da PROAF.
Esta Portaria entra em vigor na data do início da vigência do contrato, revogadas disposições em contrário.

Hospital Universitário de Londrina,28 Abril 2025

Iara Aparecida de Oliveira Secco

Superintendente do Hospital Universitário de Londrina/UEL

PORTARIA GEFIS Nº 908/2025

A Diretora Superintendente do Hospital Universitário de Londrina, no uso de suas atribuições, com fundamento no Ato Executívo nº 52/2023, art. 1° alínea "o", tendo em vista o disposto na legislação de licitações e contratos, em especial na Lei n° 8.666/93, e no art. 97, inc. III e art. 118 da Lei Estadual n° 15.608/07, nos arts. 72, 73 e 74 do Decreto Estadual n° 4.993/16, na Lei n° 14.133/21, em especial no seu art. 8°, § 3°, assim como seu respectivo regulamento, o Decreto n° 11.246/22; e ainda o Decreto Estadual n° 10.086/22, em seus arts. 10, 11 e 12, conforme forem aplicáveis, e ainda no contido em Instrução de Serviço da PROAF, resolve DESIGNAR os servidores responsáveis pela fiscalização e gestão contratual, conforme discriminação a seguir:

Contrato nº 923/2021 Chamamento Público nº4/2021

Contratada: Katia Ribas Lima

Objeto: Chamamento Publico Para Credenciamento de Técnico de Enfermagem Para O Hospital Universitário- Uel.

GESTOR:

Servidor Flavia Mendonça da Silva Oussaki
Matricula 0605352
E-mail flaviam@uel.br

FISCAL:

Tipo Contrato Fiscal de Contrato
Servidor Elisana Agatha Iakmiu Camargo Cabulon
Matricula 0513657
E-mail elisana@uel.br

As atribuições do gestor e do fiscal devem ser desempenhadas conforme Instrução de Serviço da PROAF.
Esta Portaria entra em vigor na data do início da vigência do contrato, revogadas disposições em contrário.

Hospital Universitário de Londrina,28 Abril 2025

Iara Aparecida de Oliveira Secco

Superintendente do Hospital Universitário de Londrina/UEL

PORTARIA GEFIS Nº 909/2025

A Diretora Superintendente do Hospital Universitário de Londrina, no uso de suas atribuições, com fundamento no Ato Executívo nº 52/2023, art. 1° alínea "o", tendo em vista o disposto na legislação de licitações e contratos, em especial na Lei n° 8.666/93, e no art. 97, inc. III e art. 118 da Lei Estadual n° 15.608/07, nos arts. 72, 73 e 74 do Decreto Estadual n° 4.993/16, na Lei n° 14.133/21, em especial no seu art. 8°, § 3°, assim como seu respectivo regulamento, o Decreto n° 11.246/22; e ainda o Decreto Estadual n° 10.086/22, em seus arts. 10, 11 e 12, conforme forem aplicáveis, e ainda no contido em Instrução de Serviço da PROAF, resolve DESIGNAR os servidores responsáveis pela fiscalização e gestão contratual, conforme discriminação a seguir:

Contrato nº 1486/2023 Chamamento Público nº4/2021

Contratada: Kelly Renata Silverio Camilo

Objeto: Chamamento Publico Para Credenciamento de Técnico de Enfermagem Para O Hospital Universitário- Uel.

GESTOR:

Servidor Flavia Mendonça da Silva Oussaki
Matricula 0605352
E-mail flaviam@uel.br

FISCAL:

Tipo Contrato Fiscal de Contrato
Servidor Elisana Agatha Iakmiu Camargo Cabulon
Matricula 0513657
E-mail elisana@uel.br

As atribuições do gestor e do fiscal devem ser desempenhadas conforme Instrução de Serviço da PROAF.
Esta Portaria entra em vigor na data do início da vigência do contrato, revogadas disposições em contrário.

Hospital Universitário de Londrina,28 Abril 2025

Iara Aparecida de Oliveira Secco

Superintendente do Hospital Universitário de Londrina/UEL

PORTARIA GEFIS Nº 910/2025

A Diretora Superintendente do Hospital Universitário de Londrina, no uso de suas atribuições, com fundamento no Ato Executívo nº 52/2023, art. 1° alínea "o", tendo em vista o disposto na legislação de licitações e contratos, em especial na Lei n° 8.666/93, e no art. 97, inc. III e art. 118 da Lei Estadual n° 15.608/07, nos arts. 72, 73 e 74 do Decreto Estadual n° 4.993/16, na Lei n° 14.133/21, em especial no seu art. 8°, § 3°, assim como seu respectivo regulamento, o Decreto n° 11.246/22; e ainda o Decreto Estadual n° 10.086/22, em seus arts. 10, 11 e 12, conforme forem aplicáveis, e ainda no contido em Instrução de Serviço da PROAF, resolve DESIGNAR os servidores responsáveis pela fiscalização e gestão contratual, conforme discriminação a seguir:

Contrato nº 23/2024 Chamamento Público nº4/2021

Contratada: Ketlin Faustino Dantes

Objeto: Chamamento Publico Para Credenciamento de Técnico de Enfermagem Para O Hospital Universitário- Uel.

GESTOR:

Servidor Flavia Mendonça da Silva Oussaki
Matricula 0605352
E-mail flaviam@uel.br

FISCAL:

Tipo Contrato Fiscal de Contrato
Servidor Elisana Agatha Iakmiu Camargo Cabulon
Matricula 0513657
E-mail elisana@uel.br

As atribuições do gestor e do fiscal devem ser desempenhadas conforme Instrução de Serviço da PROAF.
Esta Portaria entra em vigor na data do início da vigência do contrato, revogadas disposições em contrário.

Hospital Universitário de Londrina,28 Abril 2025

Iara Aparecida de Oliveira Secco

Superintendente do Hospital Universitário de Londrina/UEL

PORTARIA GEFIS Nº 911/2025

A Diretora Superintendente do Hospital Universitário de Londrina, no uso de suas atribuições, com fundamento no Ato Executívo nº 52/2023, art. 1° alínea "o", tendo em vista o disposto na legislação de licitações e contratos, em especial na Lei n° 8.666/93, e no art. 97, inc. III e art. 118 da Lei Estadual n° 15.608/07, nos arts. 72, 73 e 74 do Decreto Estadual n° 4.993/16, na Lei n° 14.133/21, em especial no seu art. 8°, § 3°, assim como seu respectivo regulamento, o Decreto n° 11.246/22; e ainda o Decreto Estadual n° 10.086/22, em seus arts. 10, 11 e 12, conforme forem aplicáveis, e ainda no contido em Instrução de Serviço da PROAF, resolve DESIGNAR os servidores responsáveis pela fiscalização e gestão contratual, conforme discriminação a seguir:

Contrato nº 655/2022 Chamamento Público nº4/2021

Contratada: Laodiceia Rodrigues Duarte

Objeto: Chamamento Publico Para Credenciamento de Técnico de Enfermagem Para O Hospital Universitário- Uel.

GESTOR:

Servidor Flavia Mendonça da Silva Oussaki
Matricula 0605352
E-mail flaviam@uel.br

FISCAL:

Tipo Contrato Fiscal de Contrato
Servidor Lisabeti Garcia
Matricula 1207103
E-mail lisabetigarcia@hotmail.com

As atribuições do gestor e do fiscal devem ser desempenhadas conforme Instrução de Serviço da PROAF.
Esta Portaria entra em vigor na data do início da vigência do contrato, revogadas disposições em contrário.

Hospital Universitário de Londrina,28 Abril 2025

Iara Aparecida de Oliveira Secco

Superintendente do Hospital Universitário de Londrina/UEL

PORTARIA GEFIS Nº 912/2025

A Diretora Superintendente do Hospital Universitário de Londrina, no uso de suas atribuições, com fundamento no Ato Executívo nº 52/2023, art. 1° alínea "o", tendo em vista o disposto na legislação de licitações e contratos, em especial na Lei n° 8.666/93, e no art. 97, inc. III e art. 118 da Lei Estadual n° 15.608/07, nos arts. 72, 73 e 74 do Decreto Estadual n° 4.993/16, na Lei n° 14.133/21, em especial no seu art. 8°, § 3°, assim como seu respectivo regulamento, o Decreto n° 11.246/22; e ainda o Decreto Estadual n° 10.086/22, em seus arts. 10, 11 e 12, conforme forem aplicáveis, e ainda no contido em Instrução de Serviço da PROAF, resolve DESIGNAR os servidores responsáveis pela fiscalização e gestão contratual, conforme discriminação a seguir:

Contrato nº 861/2022 Chamamento Público nº4/2021

Contratada: Laudiceia Matias dos Santos Oliveira

Objeto: Chamamento Publico Para Credenciamento de Técnico de Enfermagem Para O Hospital Universitário- Uel.

GESTOR:

Servidor Flavia Mendonça da Silva Oussaki
Matricula 0605352
E-mail flaviam@uel.br

FISCAL:

Tipo Contrato Fiscal de Contrato
Servidor Elisana Agatha Iakmiu Camargo Cabulon
Matricula 0513657
E-mail elisana@uel.br

As atribuições do gestor e do fiscal devem ser desempenhadas conforme Instrução de Serviço da PROAF.
Esta Portaria entra em vigor na data do início da vigência do contrato, revogadas disposições em contrário.

Hospital Universitário de Londrina,28 Abril 2025

Iara Aparecida de Oliveira Secco

Superintendente do Hospital Universitário de Londrina/UEL

PORTARIA GEFIS Nº 913/2025

A Diretora Superintendente do Hospital Universitário de Londrina, no uso de suas atribuições, com fundamento no Ato Executívo nº 52/2023, art. 1° alínea "o", tendo em vista o disposto na legislação de licitações e contratos, em especial na Lei n° 8.666/93, e no art. 97, inc. III e art. 118 da Lei Estadual n° 15.608/07, nos arts. 72, 73 e 74 do Decreto Estadual n° 4.993/16, na Lei n° 14.133/21, em especial no seu art. 8°, § 3°, assim como seu respectivo regulamento, o Decreto n° 11.246/22; e ainda o Decreto Estadual n° 10.086/22, em seus arts. 10, 11 e 12, conforme forem aplicáveis, e ainda no contido em Instrução de Serviço da PROAF, resolve DESIGNAR os servidores responsáveis pela fiscalização e gestão contratual, conforme discriminação a seguir:

Contrato nº 1241/2022 Chamamento Público nº4/2021

Contratada: Leandra Sales da Silva

Objeto: Chamamento Publico Para Credenciamento de Técnico de Enfermagem Para O Hospital Universitário- Uel.

GESTOR:

Servidor Flavia Mendonça da Silva Oussaki
Matricula 0605352
E-mail flaviam@uel.br

FISCAL:

Tipo Contrato Fiscal de Contrato
Servidor Elisana Agatha Iakmiu Camargo Cabulon
Matricula 0513657
E-mail elisana@uel.br

As atribuições do gestor e do fiscal devem ser desempenhadas conforme Instrução de Serviço da PROAF.
Esta Portaria entra em vigor na data do início da vigência do contrato, revogadas disposições em contrário.

Hospital Universitário de Londrina,28 Abril 2025

Iara Aparecida de Oliveira Secco

Superintendente do Hospital Universitário de Londrina/UEL

PORTARIA GEFIS Nº 914/2025

A Diretora Superintendente do Hospital Universitário de Londrina, no uso de suas atribuições, com fundamento no Ato Executívo nº 52/2023, art. 1° alínea "o", tendo em vista o disposto na legislação de licitações e contratos, em especial na Lei n° 8.666/93, e no art. 97, inc. III e art. 118 da Lei Estadual n° 15.608/07, nos arts. 72, 73 e 74 do Decreto Estadual n° 4.993/16, na Lei n° 14.133/21, em especial no seu art. 8°, § 3°, assim como seu respectivo regulamento, o Decreto n° 11.246/22; e ainda o Decreto Estadual n° 10.086/22, em seus arts. 10, 11 e 12, conforme forem aplicáveis, e ainda no contido em Instrução de Serviço da PROAF,

Diário Oficial Certificado Digitalmente
O Departamento de Imprensa Oficial do Estado do Paraná, da garantia de autenticidade deste documento, desde que visualizado através do site http://www.imprensaoficial.pr.gov.br

resolve DESIGNAR os servidores responsáveis pela fiscalização e gestão contratual, conforme discriminação a seguir:

Contrato nº 1487/2023 Chamamento Público nº4/2021

Contratada: Leticia de Jesus Rodrigues Souza

Objeto: Chamamento Publico Para Credenciamento de Técnico de Enfermagem Para O Hospital Universitário- Uel.

GESTOR:

Servidor Flavia Mendonça da Silva Oussaki
Matricula 0605352
E-mail flaviam@uel.br

FISCAL:

Tipo Contrato Fiscal de Contrato
Servidor Elisana Agatha Iakmiu Camargo Cabulon
Matricula 0513657
E-mail elisana@uel.br

As atribuições do gestor e do fiscal devem ser desempenhadas conforme Instrução de Serviço da PROAF.
Esta Portaria entra em vigor na data do início da vigência do contrato, revogadas disposições em contrário.

Hospital Universitário de Londrina,28 Abril 2025

Iara Aparecida de Oliveira Secco

Superintendente do Hospital Universitário de Londrina/UEL

PORTARIA GEFIS Nº 915/2025

A Diretora Superintendente do Hospital Universitário de Londrina, no uso de suas atribuições, com fundamento no Ato Executívo nº 52/2023, art. 1° alínea "o", tendo em vista o disposto na legislação de licitações e contratos, em especial na Lei n° 8.666/93, e no art. 97, inc. III e art. 118 da Lei Estadual n° 15.608/07, nos arts. 72, 73 e 74 do Decreto Estadual n° 4.993/16, na Lei n° 14.133/21, em especial no seu art. 8°, § 3°, assim como seu respectivo regulamento, o Decreto n° 11.246/22; e ainda o Decreto Estadual n° 10.086/22, em seus arts. 10, 11 e 12, conforme forem aplicáveis, e ainda no contido em Instrução de Serviço da PROAF, resolve DESIGNAR os servidores responsáveis pela fiscalização e gestão contratual, conforme discriminação a seguir:

Contrato nº 208/2023 Chamamento Público nº4/2021

Contratada: Leticia dos Santos Oliveira

Objeto: Chamamento Publico Para Credenciamento de Técnico de Enfermagem Para O Hospital Universitário- Uel.

GESTOR:

Servidor Flavia Mendonça da Silva Oussaki
Matricula 0605352
E-mail flaviam@uel.br

FISCAL:

Tipo Contrato Fiscal de Contrato
Servidor Elisana Agatha Iakmiu Camargo Cabulon
Matricula 0513657
E-mail elisana@uel.br

As atribuições do gestor e do fiscal devem ser desempenhadas conforme Instrução de Serviço da PROAF.
Esta Portaria entra em vigor na data do início da vigência do contrato, revogadas disposições em contrário.

Hospital Universitário de Londrina,28 Abril 2025

Iara Aparecida de Oliveira Secco

Superintendente do Hospital Universitário de Londrina/UEL

PORTARIA GEFIS Nº 916/2025

A Diretora Superintendente do Hospital Universitário de Londrina, no uso de suas atribuições, com fundamento no Ato Executívo nº 52/2023, art. 1° alínea "o", tendo em vista o disposto na legislação de licitações e contratos, em especial na Lei n° 8.666/93, e no art. 97, inc. III e art. 118 da Lei Estadual n° 15.608/07, nos arts. 72, 73 e 74 do Decreto Estadual n° 4.993/16, na Lei n° 14.133/21, em especial no seu art. 8°, § 3°, assim como seu respectivo regulamento, o Decreto n° 11.246/22; e ainda o Decreto Estadual n° 10.086/22, em seus arts. 10, 11 e 12, conforme forem aplicáveis, e ainda no contido em Instrução de Serviço da PROAF, resolve DESIGNAR os servidores responsáveis pela fiscalização e gestão contratual, conforme discriminação a seguir:

Contrato nº 928/2021 Chamamento Público nº4/2021

Contratada: Leticia dos Santos Pereira

Objeto: Chamamento Publico Para Credenciamento de Técnico de Enfermagem Para O Hospital Universitário- Uel.

GESTOR:

Servidor Flavia Mendonça da Silva Oussaki
Matricula 0605352
E-mail flaviam@uel.br

FISCAL:

Tipo Contrato Fiscal de Contrato
Servidor Elisana Agatha Iakmiu Camargo Cabulon
Matricula 0513657
E-mail elisana@uel.br

As atribuições do gestor e do fiscal devem ser desempenhadas conforme Instrução de Serviço da PROAF.
Esta Portaria entra em vigor na data do início da vigência do contrato, revogadas disposições em contrário.

Hospital Universitário de Londrina,28 Abril 2025

Iara Aparecida de Oliveira Secco

Superintendente do Hospital Universitário de Londrina/UEL

PORTARIA GEFIS Nº 917/2025

A Diretora Superintendente do Hospital Universitário de Londrina, no uso de suas atribuições, com fundamento no Ato Executívo nº 52/2023, art. 1° alínea "o", tendo em vista o disposto na legislação de licitações e contratos, em especial na Lei n° 8.666/93, e no art. 97, inc. III e art. 118 da Lei Estadual n° 15.608/07, nos arts. 72, 73 e 74 do Decreto Estadual n° 4.993/16, na Lei n° 14.133/21, em especial no seu art. 8°, § 3°, assim como seu respectivo regulamento, o Decreto n° 11.246/22; e ainda o Decreto Estadual n° 10.086/22, em seus arts. 10, 11 e 12, conforme forem aplicáveis, e ainda no contido em Instrução de Serviço da PROAF, resolve DESIGNAR os servidores responsáveis pela fiscalização e gestão contratual, conforme discriminação a seguir:

Contrato nº 284/2023 Chamamento Público nº4/2021

Contratada: Vanilda Alves Scarparo

Objeto: Chamamento Publico Para Credenciamento de Técnico de Enfermagem Para O Hospital Universitário- Uel.

GESTOR:

Servidor Flavia Mendonça da Silva Oussaki
Matricula 0605352
E-mail flaviam@uel.br

FISCAL:

Tipo Contrato Fiscal de Contrato
Servidor Elisana Agatha Iakmiu Camargo Cabulon
Matricula 0513657
E-mail elisana@uel.br

As atribuições do gestor e do fiscal devem ser desempenhadas conforme Instrução de Serviço da PROAF.
Esta Portaria entra em vigor na data do início da vigência do contrato, revogadas disposições em contrário.

Hospital Universitário de Londrina,28 Abril 2025

Iara Aparecida de Oliveira Secco

Superintendente do Hospital Universitário de Londrina/UEL

PORTARIA GEFIS Nº 918/2025

A Diretora Superintendente do Hospital Universitário de Londrina, no uso de suas atribuições, com fundamento no Ato Executívo nº 52/2023, art. 1° alínea "o", tendo em vista o disposto na legislação de licitações e contratos, em especial na Lei n° 8.666/93, e no art. 97, inc. III e art. 118 da Lei Estadual n° 15.608/07, nos arts. 72, 73 e 74 do Decreto Estadual n° 4.993/16, na Lei n° 14.133/21, em especial no seu art. 8°, § 3°, assim como seu respectivo regulamento, o Decreto n° 11.246/22; e ainda o Decreto Estadual n° 10.086/22, em seus arts. 10, 11 e 12, conforme forem aplicáveis, e ainda no contido em Instrução de Serviço da PROAF, resolve DESIGNAR os servidores responsáveis pela fiscalização e gestão contratual, conforme discriminação a seguir:

Contrato nº 771/2022 Chamamento Público nº4/2021

Contratada: Vanilde de Souza Tessaro

Objeto: Chamamento Publico Para Credenciamento de Técnico de Enfermagem Para O Hospital Universitário- Uel.

GESTOR:

Servidor Flavia Mendonça da Silva Oussaki
Matricula 0605352
E-mail flaviam@uel.br

FISCAL:

Tipo Contrato Fiscal de Contrato
Servidor Elisana Agatha Iakmiu Camargo Cabulon
Matricula 0513657
E-mail elisana@uel.br

As atribuições do gestor e do fiscal devem ser desempenhadas conforme Instrução de Serviço da PROAF.
Esta Portaria entra em vigor na data do início da vigência do contrato, revogadas disposições em contrário.

Hospital Universitário de Londrina,28 Abril 2025

Iara Aparecida de Oliveira Secco

Superintendente do Hospital Universitário de Londrina/UEL

PORTARIA GEFIS Nº 919/2025

A Diretora Superintendente do Hospital Universitário de Londrina, no uso de suas atribuições, com fundamento no Ato Executívo nº 52/2023, art. 1° alínea "o", tendo em vista o disposto na legislação de licitações e contratos, em especial na Lei n° 8.666/93, e no art. 97, inc. III e art. 118 da Lei Estadual n° 15.608/07, nos arts. 72, 73 e 74 do Decreto Estadual n° 4.993/16, na Lei n° 14.133/21, em especial no seu art. 8°, § 3°, assim como seu respectivo regulamento, o Decreto n° 11.246/22; e ainda o Decreto Estadual n° 10.086/22, em seus arts. 10, 11 e 12, conforme forem aplicáveis, e ainda no contido em Instrução de Serviço da PROAF, resolve DESIGNAR os servidores responsáveis pela fiscalização e gestão contratual, conforme discriminação a seguir:

Contrato nº 986/2021 Chamamento Público nº4/2021

Contratada: Vera Lucia Correa

Objeto: Chamamento Publico Para Credenciamento de Técnico de Enfermagem Para O Hospital Universitário- Uel.

GESTOR:

Servidor Flavia Mendonça da Silva Oussaki
Matricula 0605352
E-mail flaviam@uel.br

FISCAL:

Tipo Contrato Fiscal de Contrato
Servidor Elisana Agatha Iakmiu Camargo Cabulon
Matricula 0513657
E-mail elisana@uel.br

As atribuições do gestor e do fiscal devem ser desempenhadas conforme Instrução de Serviço da PROAF.
Esta Portaria entra em vigor na data do início da vigência do contrato, revogadas disposições em contrário.

Hospital Universitário de Londrina,28 Abril 2025

Iara Aparecida de Oliveira Secco

Superintendente do Hospital Universitário de Londrina/UEL

PORTARIA GEFIS Nº 921/2025

A Diretora Superintendente do Hospital Universitário de Londrina, no uso de suas atribuições, com fundamento no Ato Executívo nº 52/2023, art. 1° alínea "o", tendo em vista o disposto na legislação de licitações e contratos, em especial na Lei n° 8.666/93, e no art. 97, inc. III e art. 118 da Lei Estadual n° 15.608/07, nos arts. 72, 73 e 74 do Decreto Estadual n° 4.993/16, na Lei n° 14.133/21, em especial no seu art. 8°, § 3°, assim como seu respectivo regulamento, o Decreto n° 11.246/22; e ainda o Decreto Estadual n° 10.086/22, em seus arts. 10, 11 e 12, conforme forem aplicáveis, e ainda no contido em Instrução de Serviço da PROAF, resolve DESIGNAR os servidores responsáveis pela fiscalização e gestão contratual, conforme discriminação a seguir:

Contrato nº 673/2022 Chamamento Público nº4/2021

Contratada: Vera Lucia Gonçalves

Objeto: Chamamento Publico Para Credenciamento de Técnico de Enfermagem Para O Hospital Universitário- Uel.

GESTOR:

Servidor Flavia Mendonça da Silva Oussaki
Matricula 0605352
E-mail flaviam@uel.br

FISCAL:

Tipo Contrato Fiscal de Contrato
Servidor Elisana Agatha Iakmiu Camargo Cabulon
Matricula 0513657
E-mail elisana@uel.br

As atribuições do gestor e do fiscal devem ser desempenhadas conforme Instrução de Serviço da PROAF.
Esta Portaria entra em vigor na data do início da vigência do contrato, revogadas disposições em contrário.

Hospital Universitário de Londrina,28 Abril 2025

Iara Aparecida de Oliveira Secco

Superintendente do Hospital Universitário de Londrina/UEL

PORTARIA GEFIS Nº 922/2025

A Diretora Superintendente do Hospital Universitário de Londrina, no uso de suas atribuições, com fundamento no Ato Executívo nº 52/2023, art. 1° alínea "o", tendo em vista o disposto na legislação de licitações e contratos, em especial na Lei n° 8.666/93, e no art. 97, inc. III e art. 118 da Lei Estadual n° 15.608/07, nos arts. 72, 73 e 74 do Decreto Estadual n° 4.993/16, na Lei n° 14.133/21, em especial no seu art. 8°, § 3°, assim como seu respectivo regulamento, o Decreto n° 11.246/22; e ainda o Decreto Estadual n° 10.086/22, em seus arts. 10, 11 e 12, conforme forem aplicáveis, e ainda no contido em Instrução de Serviço da PROAF, resolve DESIGNAR os servidores responsáveis pela fiscalização e gestão contratual, conforme discriminação a seguir:

Contrato nº 214/2023 Chamamento Público nº4/2021

Contratada: Vera Marcia Andre

Objeto: Chamamento Publico Para Credenciamento de Técnico de Enfermagem Para O Hospital Universitário- Uel.

GESTOR:

Servidor Flavia Mendonça da Silva Oussaki
Matricula 0605352
E-mail flaviam@uel.br

FISCAL:

Tipo Contrato Fiscal de Contrato
Servidor Elisana Agatha Iakmiu Camargo Cabulon
Matricula 0513657
E-mail elisana@uel.br

As atribuições do gestor e do fiscal devem ser desempenhadas conforme Instrução de Serviço da PROAF.
Esta Portaria entra em vigor na data do início da vigência do contrato, revogadas disposições em contrário.

Hospital Universitário de Londrina,28 Abril 2025

Iara Aparecida de Oliveira Secco

Superintendente do Hospital Universitário de Londrina/UEL

PORTARIA GEFIS Nº 925/2025

A Diretora Superintendente do Hospital Universitário de Londrina, no uso de suas atribuições, com fundamento no Ato Executívo nº 52/2023, art. 1° alínea "o", tendo em vista o disposto na legislação de licitações e contratos, em especial na Lei n° 8.666/93, e no art. 97, inc. III e art. 118 da Lei Estadual n° 15.608/07, nos arts. 72, 73 e 74 do Decreto Estadual n° 4.993/16, na Lei n° 14.133/21, em especial no seu art. 8°, § 3°, assim como seu respectivo regulamento, o Decreto n° 11.246/22; e ainda o Decreto Estadual n° 10.086/22, em seus arts. 10, 11 e 12, conforme forem aplicáveis, e ainda no contido em Instrução de Serviço da PROAF, resolve DESIGNAR os servidores responsáveis pela fiscalização e gestão contratual, conforme discriminação a seguir:

Contrato nº 480/2023 Chamamento Público nº4/2021

Contratada: Victor Henrique Sanchez Oliveira

Objeto: Chamamento Publico Para Credenciamento de Técnico de Enfermagem Para O Hospital Universitário- Uel.

GESTOR:

Servidor Flavia Mendonça da Silva Oussaki
Matricula 0605352
E-mail flaviam@uel.br

FISCAL:

Tipo Contrato Fiscal de Contrato
Servidor Elisana Agatha Iakmiu Camargo Cabulon
Matricula 0513657
E-mail elisana@uel.br

As atribuições do gestor e do fiscal devem ser desempenhadas conforme Instrução de Serviço da PROAF.
Esta Portaria entra em vigor na data do início da vigência do contrato, revogadas disposições em contrário.

Hospital Universitário de Londrina,28 Abril 2025

Iara Aparecida de Oliveira Secco

Superintendente do Hospital Universitário de Londrina/UEL

PORTARIA GEFIS Nº 927/2025

A Diretora Superintendente do Hospital Universitário de Londrina, no uso de suas atribuições, com fundamento no Ato Executívo nº 52/2023, art. 1° alínea "o", tendo em vista o disposto na legislação de licitações e contratos, em especial na Lei n° 8.666/93, e no art. 97, inc. III e art. 118 da Lei Estadual n° 15.608/07, nos arts. 72, 73 e 74 do Decreto Estadual n° 4.993/16, na Lei n° 14.133/21, em especial no seu art. 8°, § 3°, assim como seu respectivo regulamento, o Decreto n° 11.246/22; e ainda o Decreto Estadual n° 10.086/22, em seus arts. 10, 11 e 12, conforme forem aplicáveis, e ainda no contido em Instrução de Serviço da PROAF,

Diário Oficial Certificado Digitalmente
O Departamento de Imprensa Oficial do Estado do Paraná, da garantia de autenticidade deste documento, desde que visualizado através do site http://www.imprensaoficial.pr.gov.br

resolve DESIGNAR os servidores responsáveis pela fiscalização e gestão contratual, conforme discriminação a seguir:

Contrato nº 1496/2023 Chamamento Público nº4/2021

Contratada: Vitor Gabriel Alves Rodrigues

Objeto: Chamamento Publico Para Credenciamento de Técnico de Enfermagem Para O Hospital Universitário- Uel.

GESTOR:

Servidor Flavia Mendonça da Silva Oussaki
Matricula 0605352
E-mail flaviam@uel.br

FISCAL:

Tipo Contrato Fiscal de Contrato
Servidor Elisana Agatha Iakmiu Camargo Cabulon
Matricula 0513657
E-mail elisana@uel.br

As atribuições do gestor e do fiscal devem ser desempenhadas conforme Instrução de Serviço da PROAF.
Esta Portaria entra em vigor na data do início da vigência do contrato, revogadas disposições em contrário.

Hospital Universitário de Londrina,28 Abril 2025

Iara Aparecida de Oliveira Secco

Superintendente do Hospital Universitário de Londrina/UEL

PORTARIA GEFIS Nº 928/2025

A Diretora Superintendente do Hospital Universitário de Londrina, no uso de suas atribuições, com fundamento no Ato Executívo nº 52/2023, art. 1° alínea "o", tendo em vista o disposto na legislação de licitações e contratos, em especial na Lei n° 8.666/93, e no art. 97, inc. III e art. 118 da Lei Estadual n° 15.608/07, nos arts. 72, 73 e 74 do Decreto Estadual n° 4.993/16, na Lei n° 14.133/21, em especial no seu art. 8°, § 3°, assim como seu respectivo regulamento, o Decreto n° 11.246/22; e ainda o Decreto Estadual n° 10.086/22, em seus arts. 10, 11 e 12, conforme forem aplicáveis, e ainda no contido em Instrução de Serviço da PROAF, resolve DESIGNAR os servidores responsáveis pela fiscalização e gestão contratual, conforme discriminação a seguir:

Contrato nº 90/2023 Chamamento Público nº4/2021

Contratada: Viviane Correa

Objeto: Chamamento Publico Para Credenciamento de Técnico de Enfermagem Para O Hospital Universitário- Uel.

GESTOR:

Servidor Flavia Mendonça da Silva Oussaki
Matricula 0605352
E-mail flaviam@uel.br

FISCAL:

Tipo Contrato Fiscal de Contrato
Servidor Elisana Agatha Iakmiu Camargo Cabulon
Matricula 0513657
E-mail elisana@uel.br

As atribuições do gestor e do fiscal devem ser desempenhadas conforme Instrução de Serviço da PROAF.
Esta Portaria entra em vigor na data do início da vigência do contrato, revogadas disposições em contrário.

Hospital Universitário de Londrina,28 Abril 2025

Iara Aparecida de Oliveira Secco

Superintendente do Hospital Universitário de Londrina/UEL

PORTARIA GEFIS Nº 930/2025

A Diretora Superintendente do Hospital Universitário de Londrina, no uso de suas atribuições, com fundamento no Ato Executívo nº 52/2023, art. 1° alínea "o", tendo em vista o disposto na legislação de licitações e contratos, em especial na Lei n° 8.666/93, e no art. 97, inc. III e art. 118 da Lei Estadual n° 15.608/07, nos arts. 72, 73 e 74 do Decreto Estadual n° 4.993/16, na Lei n° 14.133/21, em especial no seu art. 8°, § 3°, assim como seu respectivo regulamento, o Decreto n° 11.246/22; e ainda o Decreto Estadual n° 10.086/22, em seus arts. 10, 11 e 12, conforme forem aplicáveis, e ainda no contido em Instrução de Serviço da PROAF, resolve DESIGNAR os servidores responsáveis pela fiscalização e gestão contratual, conforme discriminação a seguir:

Contrato nº 969/2023 Chamamento Público nº4/2021

Contratada: Wander Rafael dos Santos Tamburus

Objeto: Chamamento Publico Para Credenciamento de Técnico de Enfermagem Para O Hospital Universitário- Uel.

GESTOR:

Servidor Flavia Mendonça da Silva Oussaki
Matricula 0605352
E-mail flaviam@uel.br

FISCAL:

Tipo Contrato Fiscal de Contrato
Servidor Elisana Agatha Iakmiu Camargo Cabulon
Matricula 0513657
E-mail elisana@uel.br

As atribuições do gestor e do fiscal devem ser desempenhadas conforme Instrução de Serviço da PROAF.
Esta Portaria entra em vigor na data do início da vigência do contrato, revogadas disposições em contrário.

Hospital Universitário de Londrina,28 Abril 2025

Iara Aparecida de Oliveira Secco

Superintendente do Hospital Universitário de Londrina/UEL

PORTARIA GEFIS Nº 932/2025

A Diretora Superintendente do Hospital Universitário de Londrina, no uso de suas atribuições, com fundamento no Ato Executívo nº 52/2023, art. 1° alínea "o", tendo em vista o disposto na legislação de licitações e contratos, em especial na Lei n° 8.666/93, e no art. 97, inc. III e art. 118 da Lei Estadual n° 15.608/07, nos arts. 72, 73 e 74 do Decreto Estadual n° 4.993/16, na Lei n° 14.133/21, em especial no seu art. 8°, § 3°, assim como seu respectivo regulamento, o Decreto n° 11.246/22; e ainda o Decreto Estadual n° 10.086/22, em seus arts. 10, 11 e 12, conforme forem aplicáveis, e ainda no contido em Instrução de Serviço da PROAF, resolve DESIGNAR os servidores responsáveis pela fiscalização e gestão contratual, conforme discriminação a seguir:

Contrato nº 91/2023 Chamamento Público nº4/2021

Contratada: Wesley Henrique Cordeiro Demoura

Objeto: Chamamento Publico Para Credenciamento de Técnico de Enfermagem Para O Hospital Universitário- Uel.

GESTOR:

Servidor Flavia Mendonça da Silva Oussaki
Matricula 0605352
E-mail flaviam@uel.br

FISCAL:

Tipo Contrato Fiscal de Contrato
Servidor Elisana Agatha Iakmiu Camargo Cabulon
Matricula 0513657
E-mail elisana@uel.br

As atribuições do gestor e do fiscal devem ser desempenhadas conforme Instrução de Serviço da PROAF.
Esta Portaria entra em vigor na data do início da vigência do contrato, revogadas disposições em contrário.

Hospital Universitário de Londrina,28 Abril 2025

Iara Aparecida de Oliveira Secco

Superintendente do Hospital Universitário de Londrina/UEL

PORTARIA GEFIS Nº 934/2025

A Diretora Superintendente do Hospital Universitário de Londrina, no uso de suas atribuições, com fundamento no Ato Executívo nº 52/2023, art. 1° alínea "o", tendo em vista o disposto na legislação de licitações e contratos, em especial na Lei n° 8.666/93, e no art. 97, inc. III e art. 118 da Lei Estadual n° 15.608/07, nos arts. 72, 73 e 74 do Decreto Estadual n° 4.993/16, na Lei n° 14.133/21, em especial no seu art. 8°, § 3°, assim como seu respectivo regulamento, o Decreto n° 11.246/22; e ainda o Decreto Estadual n° 10.086/22, em seus arts. 10, 11 e 12, conforme forem aplicáveis, e ainda no contido em Instrução de Serviço da PROAF, resolve DESIGNAR os servidores responsáveis pela fiscalização e gestão contratual, conforme discriminação a seguir:

Contrato nº 766/2023 Chamamento Público nº4/2021

Contratada: Zelia Alves de Souza

Objeto: Chamamento Publico Para Credenciamento de Técnico de Enfermagem Para O Hospital Universitário- Uel.

GESTOR:

Servidor Flavia Mendonça da Silva Oussaki
Matricula 0605352
E-mail flaviam@uel.br

FISCAL:

Tipo Contrato Fiscal de Contrato
Servidor Elisana Agatha Iakmiu Camargo Cabulon
Matricula 0513657
E-mail elisana@uel.br

As atribuições do gestor e do fiscal devem ser desempenhadas conforme Instrução de Serviço da PROAF.
Esta Portaria entra em vigor na data do início da vigência do contrato, revogadas disposições em contrário.

Hospital Universitário de Londrina,28 Abril 2025

Iara Aparecida de Oliveira Secco

Superintendente do Hospital Universitário de Londrina/UEL

PORTARIA GEFIS Nº 935/2025

A Diretora Superintendente do Hospital Universitário de Londrina, no uso de suas atribuições, com fundamento no Ato Executívo nº 52/2023, art. 1° alínea "o", tendo em vista o disposto na legislação de licitações e contratos, em especial na Lei n° 8.666/93, e no art. 97, inc. III e art. 118 da Lei Estadual n° 15.608/07, nos arts. 72, 73 e 74 do Decreto Estadual n° 4.993/16, na Lei n° 14.133/21, em especial no seu art. 8°, § 3°, assim como seu respectivo regulamento, o Decreto n° 11.246/22; e ainda o Decreto Estadual n° 10.086/22, em seus arts. 10, 11 e 12, conforme forem aplicáveis, e ainda no contido em Instrução de Serviço da PROAF, resolve DESIGNAR os servidores responsáveis pela fiscalização e gestão contratual, conforme discriminação a seguir:

Contrato nº 675/2022 Chamamento Público nº4/2021

Contratada: Zenilda de Godoi Cardoso

Objeto: Chamamento Publico Para Credenciamento de Técnico de Enfermagem Para O Hospital Universitário- Uel.

GESTOR:

Servidor Flavia Mendonça da Silva Oussaki
Matricula 0605352
E-mail flaviam@uel.br

FISCAL:

Tipo Contrato Fiscal de Contrato
Servidor Elisana Agatha Iakmiu Camargo Cabulon
Matricula 0513657
E-mail elisana@uel.br

As atribuições do gestor e do fiscal devem ser desempenhadas conforme Instrução de Serviço da PROAF.
Esta Portaria entra em vigor na data do início da vigência do contrato, revogadas disposições em contrário.

Hospital Universitário de Londrina,28 Abril 2025

Iara Aparecida de Oliveira Secco

Superintendente do Hospital Universitário de Londrina/UEL

47500/2025

UEM

O Reitor da Universidade Estadual de Maringá - UEM, Prof. Dr. Leandro Vanalli, no uso de suas atribuições legais e estatutárias, torna(m) pública(s) a(s) Portaria(s) de averbação de tempo de contribuição datada(s) de 28/04/2025, conforme abaixo:

PORTARIA Nº. 311/2025-GRE

Considerando a Certidão de Tempo de Contribuição nº 20020030.1.00036/25-2, datada de 18/03/2025, expedida pelo Instituto Nacional do Seguro Social-INSS; considerando o disposto no Art. 26 do Estatuto da Universidade Estadual de Maringá,

R E S O L V E:

Art. 1º - Determinar, para fins de aposentadoria e disponibilidade, nos termos da Lei 7.634, de 13 de julho de 1982, a averbação do tempo de contribuição do(a) servidor(a) SONIA APARECIDA CASTILHO, portador(a) do CPF nº. 651.XXX.XXX-04, no cargo de Agente Universitário Profissional, na função/classe de Enfermeiro, conforme abaixo discriminado:

ÓRGÃO	PERÍODO	ANOS	MESES	DIAS
INSS	05/06/1984 a 01/11/1986	02	04	27
INSS	01/11/1989 a 30/12/1989	00	02	00
INSS	10/01/1995 a 20/04/1995	00	03	11
INSS	01/07/1995 a 26/02/1996	00	07	26
INSS	01/04/1997 a 22/06/1997	00	02	22
TOTAL		03	08	26

Art. 2º - Determinar, para todos os efeitos legais, nos termos do artigo 129 da Lei nº. 6.174, de 16 de novembro de 1970, a averbação do tempo de contribuição, conforme abaixo discriminado:

ÓRGÃO	PERÍODO	ANOS	MESES	DIAS
SEED/PR	27/02/1996 a 31/12/1996	00	10	04
UEM	01/01/1997 a 31/03/1997	00	03	00
TOTAL		01	01	04

Art. 3º Esta portaria entra em vigor nesta data e revoga as demais disposições em contrário.

47893/2025

UENP

PORTARIA/GR Nº 106/2025

SÚMULA: Instaura e nomeia servidores para Comissão de Sindicância.

CONSIDERANDO protocolo nº 23.766.278-4;

O Reitor da Universidade Estadual do Norte do Paraná – UENP, Prof. Dr. Fábio Antonio Néia Martini, nomeado pelos decretos nº 11.309, de 06 de junho de 2022, e nº 4.468, de 18 de dezembro de 2023, do Governo do Estado do Paraná, no uso de suas atribuições legais e regimentais,

RESOLVE

Art. 1º Instaurar Sindicância para apuração de vazamento de dados sensíveis, conforme relatado no Protocolo nº 23.766.278-4/2025.

Art. 2º Designar os servidores Taíse Ferreira da Conceição Nishikawa, RG 8.206.920-8/SSP-PR. Elaine Lucas dos Santos, RG nº 8.758.789-4-SSP/PR e Anderson Tunes Fonseca, RG nº 5.460.890-0-SSP/PR, para comporem a comissão que, sob a presidência do primeiro, promoverá os atos necessários à apuração.

Art. 3º A Sindicância deverá ser iniciada no prazo de 03 (três) dias após a publicação do respectivo ato de instauração e deverá estar concluída, a partir do seu início, no prazo improrrogável de 15 (quinze) dias.

Art. 4º Os servidores supracitados, caso necessário, deverão ser dispensados de suas atividades normais nos dias de coleta de provas ou audiências, bem como para a elaboração do relatório final.

Art. 5º Esta portaria entra em vigor na data de sua publicação, revogadas as disposições em contrário.

PUBLIQUE-SE.

Gabinete da Reitoria da UENP, em
Jacarezinho, 25 de abril de 2025.
Prof. Dr. Fábio Antonio Néia Martini
Reitor

44142/2025

PORTARIA/GR Nº 103/2025

SÚMULA: Cria e nomeia Comissão para elaboração do Código de Ética da UENP.

Considerando o e-protocolo 22.453.184-2;

Considerando a Constituição Estadual do Paraná;

Considerando às disposições do Decreto Estadual nº 2.902/2019;

Considerando o Decreto Estadual nº 3.447/2023;

Considerando a Instrução Normativa da CGE nº 04/2024;

Considerando a Lei Estadual nº 6.174/1970 - Estatuto dos servidores Civis do Paraná;

O Reitor da Universidade Estadual do Norte do Paraná – UENP, Prof. Dr. Fábio Antonio Néia Martini, nomeado pelos decretos nº 11.309, de 06 de junho de 2022, e nº 4.468, de 18 de dezembro de 2023, do Governo do Estado do Paraná, no uso de suas atribuições legais e regimentais,

RESOLVE

Art. 1º Fica criada a Comissão para elaboração do Código de Ética próprio da UENP, a fim de assegurar a conformidade das ações e medidas de integridade a serem implementadas, esclarecendo as consequências legais para os casos de sua violação, de forma clara e objetiva, de modo que todos os servidores e demais interessados possam conhecer previamente as regras e se comprometer com o seu efetivo cumprimento.

Art. 2º Ficam nomeados os seguintes servidores para comporem a Comissão:

a) Prof. Dr. Tiago Fernando Hansel - Agente de Compliance

b) Ivi Ferreira de Souza Lemes - Agente de Transparência

c) Isabele Cristina Duarte - Agente de Controle Interno

d) Prof. Dr. Fernando de Brito Alves - Assessoria Jurídica

e) Profa. Dra. Maria José Quina Galdino - Pró-Reitora de Recursos Humanos

Art. 3º Esta portaria entra em vigor na data de sua publicação, revogadas as disposições em contrário.

PUBLIQUE-SE.

Gabinete da Reitoria da UENP, em
Jacarezinho, 24 de abril de 2025.
Prof. Dr. Fábio Antonio Néia Martini
Reitor

47786/2025

UEPG

Portaria R. - Nº 2025.307

O REITOR DA UNIVERSIDADE ESTADUAL DE PONTA GROSSA, no uso de suas atribuições legais e estatutárias, considerando os termos do expediente autuado no Sistema Eletrônico de Informações da Universidade Estadual de Ponta Grossa, onde se consubstanciou no Processo no 24.000041326-9,

R E S O L V E:

Art. 1o Retificar o Art. 1o da Portaria R. no 2025.98, que Instaura o Processo Administrativo para Apuração de Responsabilidade a fim de averiguar o descumprimento das obrigações assumidas através do Processo Licitatório referente à modalidade Pregão Eletrônico no 058/2024, pela empresa C L ORTOPEDIA LTDA, caracterizando, em tese, a violação do Art. 155, VIII, podendo ser aplicadas as sanções

Diário Oficial Certificado Digitalmente
O Departamento de Imprensa Oficial do Estado do Paraná, da garantia de autenticidade deste documento, desde que visualizado através do site http://www.imprensaoficial.pr.gov.br

administrativas previstas no Art. 156, dispositivos da Lei Federal no 14.133/2021 e nos Arts. 193 ao 227 do Decreto no 10.086/2022, em conjunto com as disposições contratuais e, não como constou.
Art. 2o Esta Portaria entrará em vigor na data de sua publicação.
Reitoria da Universidade Estadual de Ponta Grossa.
Ponta Grossa, 25 de abril de 2025.
Miguel Sanches Neto,
Reitor.

47461/2025

UNIVERSIDADE ESTADUAL DE PONTA GROSSA
Pró-Reitoria de Gestão de Pessoas

A Pró-Reitor de Gestão de Pessoas da Universidade Estadual de Ponta Grossa, no uso de suas atribuições estatutárias e regimentais;
considerando a autonomia administrativa conferida pelo Artigo 207 da Constituição da República do Brasil e art. 180 da Constituição do Estado do Paraná;
considerando o art. 53º e 54º da Lei nº 9.394/96;
considerando o art. 28, inciso X, do Estatuto da Universidade Estadual de Ponta Grossa;
considerando o art. 4º da Lei n° 9.663/91;

TORNA PÚBLICO:

O(s) Extrato(s) da(s) Portaria(s) R. emitida(s) abaixo relacionada(s):

PORTARIA R. Nº 2025.300 – 24/04/2025 (PROCESSO SEI Nº 24.000004077-2) – Autoriza a **contratação** do(a)(s) candidato(a)(s) aprovado(a)(s) em Processo Seletivo Simplificado, Agente CRES-HURCG, aberto e disciplinado pelo **Edital PROGESP-DICON nº 2023.796**, seguinte(s):	
FUNÇÃO: ANALISTA DE INFORMÁTICA - DESENVOLVIMENTO DE SISTEMAS	
NOME	**CARGA HORÁRIA**
Matheus Bilobrovec	40 horas
PORTARIA R. Nº 2025.304 – 24/04/2025 (PROCESSO SEI Nº 24.000007945-8) – Autoriza a **contratação** do(a)(s) candidato(a)(s) aprovado(a)(s) em Processo Seletivo Simplificado, Professor Colaborador, aberto e disciplinado pelo **Edital PROGESP-DICON nº 2023.852**, seguinte(s):	
DEPARTAMENTO DE ESTUDOS DA LINGUAGEM	
NOME	**CARGA HORÁRIA**
Carlos André Ferreira	40 horas
PORTARIA R. Nº 2025.305 –24/04/2025 (PROCESSO SEI Nº 24.000055520-9) – Autoriza a **contratação** do(a)(s) candidato(a)(s) aprovado(a)(s) em Processo Seletivo Simplificado, Professor Colaborador, aberto e disciplinado pelo **Edital PROGESP-DICON nº 2024.451**, seguinte(s):	
DEPARTAMENTO DE ESTUDOS DA LINGUAGEM	
NOME	**CARGA HORÁRIA**
Camyla Aparecida Mello Ferreira	20 horas
Tallyssa Izabella Machado Sirino	20 horas
DEPARTAMENTO DE DIREITO PROCESSUAL	
NOME	**CARGA HORÁRIA**
Mirian Cristina Ribas	20 horas
PORTARIA R. Nº 2025.308 – 25/04/2025 (PROCESSO SEI Nº 23.000040053-4) – Autoriza a **contratação** do(a)(s) candidato(a)(s) aprovado(a)(s) em Processo Seletivo Simplificado, Professor Colaborador, aberto e disciplinado pelo **Edital PRORH-DICON nº 2023.290**, seguinte(s):	
DEPARTAMENTO DE FÍSICA	
NOME	**CARGA HORÁRIA**
Gustavo Mehanna Uhdre	20 horas

Eliane de Fátima Rauski
Pró-Reitor

47809/2025

UNESPAR

PORTARIA N.º 553/2025 - REITORIA/UNESPAR

Prorrogar por mais 30 (trinta) dias, o prazo para finalização dos trabalhos da Comissão de Processo Administrativo Disciplinar, e-Protocolo nº 21.801.436-4, apensado ao e-Protocolado de nº 23.602.963-8.

A Reitora da Universidade Estadual do Paraná – UNESPAR, no uso das atribuições que lhe confere o art. 99 da Lei 20.656, de 3 de agosto de 2021, Art. 11, inciso XI, do Regimento Geral da UNESPAR, e Decreto Estadual nº 5.792, de 30 de agosto de 2012 (no que couber) e considerando o disposto no Artigos 22,88, 89 § 2º, da Lei 20.656/21, considerando o indicado na ORIENTAÇÃO NORMATIVA Nº 002/2023–PROJUR/UNESPAR,

considerando o Despacho do Presidente da Comissão de Processo Administrativo Disciplinar (Portaria nº 143/2025 – Reitoria/Unespar), nas Fls. 66, Mov. 52,

R E S O L V E:

Art. 1º Prorrogar por mais 30 (trinta) dias, o prazo para finalização dos trabalhos da Comissão de Processo Administrativo Disciplinar, nomeada por meio da Portaria Nº 143/2025-REITORIA/UNESPAR, constante no Protocolo nº 21.801.436-4.

Art. 2º Esta Portaria entra em vigor na data de publicação.

Registre-se.
Publique-se.

Paranavaí, 25 de abril de 2025.

Salete Paulina Machado Sirino
Reitora
Decreto nº 7.733/2024

47707/2025

UNIOESTE

PORTARIA Nº 1753/2025-GRE, DE 28 DE ABRIL DE 2025.
O Reitor da Universidade Estadual do Oeste do Paraná – UNIOESTE, no uso das atribuições estatutárias e regimentais,
considerando o Decreto Estadual nº 8466/2013, de 01 de julho de 2013;
considerando o Processo nº 23.816.282-3, de 09 de abril de 2025;
considerando o Decreto Estadual nº 9549/2025, de 10 de abril de 2025, publicado no DIOE nº 11882,
RESOLVE:
Art. 1º Autorizar, a contar de 14 de abril de 2025, o afastamento integral das atividades da Servidora RUTH DUARTE MENEZES CORREIA, RG nº 4.XXX.878-X, lotada na Reitoria da Universidade Estadual do Oeste do Paraná – UNIOESTE, para exercer função de para exercer função comissionada executiva de Assessor, na Secretaria da Ciência, Tecnologia e Ensino Superior - SETI, com ônus para o órgão de origem, pelo período que perdurar a nomeação.
Art. 2º Fica revogada a Portaria nº 3390/2021-GRE, de 18 de novembro de 2021.
Art. 3º Esta Portaria entra em vigor na data de sua publicação, gerando efeito a contar de 14 de abril de 2025.
GABINETE DA REITORIA DA UNIVERSIDADE ESTADUAL DO OESTE DO PARANÁ – UNIOESTE, CASCAVEL – PARANÁ.
Publique-se.
ALEXANDRE ALMEIDA WEBBER
Reitor

47503/2025

PORTARIA Nº 1719/2025-GRE, DE 24 DE ABRIL DE 2025.
Instituir a Comissão Permanente de Avaliação de documentos – CPAD da Unioeste, conforme segue: ANGELA DORCINÉIA DE LIMA – Presidente; ANA GILMARA DAL MOLIN DE SOUZA – membro técnico e administrativo; GEYZE COLLI ALCANTARA – membro técnico e administrativo; LIZETE CECILIA DEIMLING – membro representante da Procuradoria Jurídica; ROBERTO DOS SANTOS SILVA FILHO – membro representante do DEAP; DENISE CRISTINA MANSUR - membro representante do DEAP. Instituir as Subcomissões Permanentes de Avaliação de documentos – CPAD dos Campi da Unioeste, conforme segue: CAMPUS DE CASCAVEL: JAQUELINE FERREIRA DE MORAES – Presidente; APARECIDO ANDRÉ DOS SANTOS LUCAS – membro; EDINÉIA APARECIDA CORRÊA TEIXEIRA – membro. CAMPUS DE FOZ DO IGUAÇU: ROSINEIDE DIAS DE OLIVEIRA – Presidente; MARIZETE APARECIDA SCHULZ DE SOUZA – membro; ENEDINA ANDRADE DA SILVA DE JESUS – membro. CAMPUS DE FRANCISCO BELTRÃO: MARINEZ DA SILVA MAZZOCHIN – Presidente; DULCILÉIA MARIA DA SILVA – membro; VANESSA ALBERTI DE ANDRADE – membro; INÊS VIEIRA SARTORI – membro. CAMPUS DE MARECHAL CÂNDIDO RONDON: LIZETE MARIA ECKSTEIN FREDO – Presidente; MARIA DO CARMO PEREIRA – membro; MARIA REJANETE BIENERT SEIBERT – membro. CAMPUS DE TOLEDO: MARCILENE APARECIDA GOMES DA CRUZ – Presidente; ANA CRISTINA BOCHNIA CABRAL - membro; EDILSON EBERHARDT – membro. HOSPITAL UNIVERSITÁRIO - HUOP: JOSELINE PATRÍCIA LEHR – Presidente. Ficam revogadas as Portarias nº 1702/2022-GRE, e nº 0223/2025-GRE.

47427/2025

PORTARIA Nº 1688/2025-GRE, DE 23 DE ABRIL DE 2025.
Designar o Servidor BRUNO MARCELUS DINIZ BRASIL, RG nº 10.XXX.965-X, como Fiscal do Contrato nº 8635/2024 – Reitoria, Concorrência Eletrônica n° 117/2024 - Processo nº 22.335.117-4, Processo Contrato nº 23.148.692-5, Controle interno nº 057/2024, com o objeto Reforma do telhado do Bloco F do Campus de Cascavel, da Universidade Estadual do Oeste do Paraná – UNIOESTE, em substituição a Ana Clara de Paula.
PORTARIA Nº 1721/2025-GRE, DE 24 DE ABRIL DE 2025.
Conceder o período restante da Licença Especial – totalizando 21(vinte e um) dias, ao Professor HELDER LOPES VASCONCELOS, RG nº 8.XXX.951-X, lotado no Centro de Ciências Médicas e Farmacêuticas do Campus de Cascavel, referente ao quinquênio – 14-04-2005 a 13-04-2010, a serem usufruídos no período de 01 a 21 de setembro de 2025.
PORTARIA Nº 1722/2025-GRE, DE 24 DE ABRIL DE 2025.
Conceder Licença, sem vencimento, para Trato de Interesses Particulares, a Professora ANA TEREZA BITTENCOURT GUIMARÃES, RG nº 5.XXX.957-X, lotada no Centro de Ciências Biológicas e da Saúde do Campus de Cascavel, por um período de 02(dois) anos, compreendidos entre 07 de julho de 2025 a 06 de julho de 2027.
PORTARIA Nº 1723/2025-GRE, DE 24 DE ABRIL DE 2025.
Conceder Licença, sem vencimento, para Trato de Interesses Particulares, a Servidora TATIANE ROSSETIN CAVALHEIRO, RG nº 8.XXX.022-X, lotada na Reitoria, por um período de 02(dois) anos, compreendidos entre 22 de maio de 2025 a 21 de maio de 2027.
PORTARIA Nº 1725/2025-GRE, DE 24 DE ABRIL DE 2025.
Conceder Licença Capacitação – 03(três) meses, a Professora MÁRCIA REGINA SIMÕES, RG nº 4.XXX.261-X, lotada no Centro de Engenharias e Ciências Exatas, do Campus de Toledo, referente ao quinquênio – 28-02-2020 a 27-02-2025, a serem usufruídos no período de 14 de maio a 13 de agosto de 2025.
PORTARIA Nº 1726/2025-GRE, DE 24 DE ABRIL DE 2025.
Conceder Licença Especial – 06(seis) meses, ao Professor DARI JOSÉ KLEIN, RG nº 5.XXX.531-X, lotado no Centro de Ciências Sociais Aplicadas do Campus de Toledo, referente ao decênio – 13-03-2008 a 12-03-2018, a serem usufruídos no

período de 14 de outubro de 2025 a 13 de abril de 2026.
PORTARIA Nº 1727/2025-GRE, DE 24 DE ABRIL DE 2025.
Conceder Licença Especial – 06(seis) meses, ao Professor MARCIO ALBERTO GOEBEL, RG nº 3.XXX.857-X, lotado no Centro de Ciências Sociais Aplicadas do Campus de Toledo, referente ao decênio – 03-05-2009 a 02-05-2019, a serem usufruídos no período de 31 de julho de 2025 a 30 de janeiro de 2026.
PORTARIA Nº 1728/2025-GRE, DE 24 DE ABRIL DE 2025.
Conceder Licença Especial – 03(três) meses, ao Professor CLEBER ANTONIO LINDINO, RG nº 9.XXX.540-X, lotado no Centro de Engenharias e Ciências Exatas do Campus de Toledo, referente ao quinquênio – 02-07-2012 a 01-07-2017, a serem usufruídos no período de 21 de julho a 20 de outubro de 2025.
PORTARIA Nº 1730/2025-GRE, DE 24 DE ABRIL DE 2025.
Conceder Licença Especial – 03(três) meses, ao Professor MAURICIO FERREIRA DA ROSA, RG nº 9.XXX.682-X, lotado no Centro de Engenharias e Ciências Exatas do Campus de Toledo, referente ao quinquênio – 23-04-2011 a 22-04-2016, a serem usufruídos no período de 29 de outubro de 2025 a 28 de janeiro de 2026.
PORTARIA Nº 1731/2025-GRE, DE 24 DE ABRIL DE 2025.
Autorizar a Disposição Funcional da Professora EDNILSE MARIA WILLERS, RG nº 4.XXX.254-X, lotada no Centro de Ciências Sociais Aplicadas do Campus de Toledo, da Universidade Estadual do Oeste do Paraná – UNIOESTE, para a Fundação Araucária de Apoio ao Desenvolvimento Científico e Tecnológico do Estado do Paraná da Secretaria de Estado da Ciência, Tecnologia e Ensino Superior - SETI, com ônus para o órgão de origem, no período de 05 de maio a 31 de dezembro de 2025. A Docente, ora em disponibilidade funcional para a SETI, desenvolverá, também, atividades como Professora junto ao Campus de Toledo, totalizando a carga horária de 04(quatro) horas semanais no Campus de Toledo e 36(trinta e seis) horas semanais na Fundação Araucária.
PORTARIA Nº 1748/2025-GRE, DE 25 DE ABRIL DE 2025.
Conceder Licença Especial – 03(três) meses, a Professora JOSSIANA WILKE FALLER, RG nº 6.XXX.279-X, lotada no Centro de Educação, Letras e Saúde do Campus de Foz do Iguaçu, referente ao quinquênio – 20-08-2012 a 19-08-2017, a serem usufruídos no período de 14 de abril a 13 de julho de 2025.
PORTARIA Nº 1749/2025-GRE, DE 25 DE ABRIL DE 2025.
Conceder Licença Especial – 03(três) meses, a Professora ANDRÉIA BÜTTNER CIANI, RG nº 9.XXX.839-X, lotada no Centro de Ciências Exatas e Tecnológicas do Campus de Cascavel, referente ao quinquênio – 02-07-2012 a 01-07-2017, a serem usufruídos no período de 28 de abril a 27 de julho de 2025.
PORTARIA Nº 1751/2025-GRE, DE 25 DE ABRIL DE 2025.
Conceder adicionais por serviço público efetivo prestado ao Estado do Paraná, aos vencimentos da Professora ROSANA KÁTIA NAZZARI, RG nº 1.XXX.472-X, admitida na Unioeste em data de 13 de março de 1990, no cargo de Professor de Ensino Superior, Linha Funcional 01, lotada no Centro de Ciências Sociais Aplicadas do Campus de Cascavel, conforme segue: 30% (trinta por cento), referente aos períodos aquisitivos 13-09-2014 a 27-05-2020; 01-01-2022 a 15-04-2022, a contar de 16 de abril de 2022. 35% (trinta e cinco por cento), referente ao período aquisitivo 16-04-2022 a 15-04-2023 (ANO EXCEDENTE), a contar de 16 de abril de 2023. 40% (quarenta por cento), referente ao período aquisitivo 16-04-2023 a 15-04-2024 (ANO EXCEDENTE), a contar de 16 de abril de 2024. 45% (quarenta e cinco por cento), referente ao período aquisitivo 16-04-2024 a 15-04-2025 (ANO EXCEDENTE), a contar de 16 de abril de 2025.

44060/2025

GABINETE DA REITORA
ATO EXECUTIVO Nº 061/2025-GRE, DE 28 DE ABRIL DE 2025.
O Reitor da Universidade Estadual do Oeste do Paraná – UNIOESTE, no uso das atribuições estatutárias e regimentais,
considerando o Processo nº 23.896.806-2, de 28 de abril de 2025,
RESOLVE:
Art. 1º Aprovar, *ad referendum* do Conselho Universitário – COU, a ampliação de 02(duas) vagas, a integrar o **Processo Seletivo Simplificado/2023 – NEADUNI, para Agentes Universitários da Unioeste**, por prazo determinado, conforme segue: 02 vagas – Cargo: Agente universitário de execução – Função: Técnico Administrativo – atender demanda do Neaduni
Art. 2º Este Ato Executivo entra em vigor na data de sua publicação**.**
GABINETE DA REITORIA DA UNIVERSIDADE ESTADUAL DO OESTE DO PARANÁ – UNIOESTE, CASCAVEL – PARANÁ.
Publique-se.
ALEXANDRE ALMEIDA WEBBER
Reitor

47711/2025

PORTARIA Nº 057/2025-HUOP, DE 28 DE ABRIL DE 2025.
O Diretor Geral do Hospital Universitário do Oeste do Paraná – HUOP, no uso das atribuições estatutárias e regimentais,
considerando o Código Disciplinar da Unioeste, aprovado pela Resolução nº 099/2023-COU, de 13 de julho de 2023, e alterado pela Resolução nº 086/2024-COU de 09 de maio de 2024;
considerando a Lei Federal nº 14.133 de 01 de abril de 2021;
considerando a Lei Estadual nº 20.656 de 03 de agosto de 2021;
RESOLVE:
Art. 1º Determinar a instauração de Processo Administrativo de Responsabilização, com a finalidade de apurar possíveis irregularidades na conduta da empresa BONI DISTRIBUIDORA DE PRODUTOS DE LIMPEZA LTDA, inscrita no CNPJ nº 28.719.518/0001-07, conforme informações descritas no e-Protocolo nº 23.253.455-9.
Art. 2º Designar os servidores: IVÃ JOSE DE PADUA, CPF nº 026.XXX.XXX-84, CRISTINA DE SOUZA, CPF nº 017.XXX.XXX-81 e SANDRA DO NASCIMENTO PADILHA, CPF nº 037.XXX.XXX-03, sob a presidência do primeiro nominado, para comporem a comissão de Processo Administrativo de Responsabilização que promoverá os atos necessários à presente apuração.
Art. 3º Esta portaria entra em vigor na data de sua publicação.
DIREÇÃO GERAL DO HOSPITAL UNIVERSITARIO DO OESTE DO PARANÁ – CASCAVEL – PARANÁ.
Publique-se.
RAFAEL MUNIZ DE OLIVEIRA
Diretor Geral HUOP

47565/2025

Universidade Estadual do Oeste do Paraná/*campus* de Toledo-PR
PORTARIA Nº 007/2021 – DG: Art. 1º Designar nova Comissão de Inservibilidade para convalidar os bens inservíveis, que se refere a realização do levantamento e avaliação de veículos da Unioeste/Campus de Toledo, os quais, posteriormente, serão alienados por meio do Leilão, conforme segue: - MOISÉS CORDEIRO MUNIZ, RG nº 5.816.276-0, Presidente; - CARLOS MARTIM JURACH, RG nº 4.240.204-4, membro; - JEFFERSON PYC HARTMANN, RG nº 8.520.575-7, membro. Art. 2º Esta Portaria entra em vigor nesta data, ficando revogada a Portaria nº 001/2017-DG, de 25 de abril de 2017.
Remi Schorn - Diretor Geral do Campus de Toledo

47561/2025

Secretaria da Comunicação

RESOLUÇÃO Nº 014/2025 – SECOM

Súmula: Tornar sem efeito a Resolução nº 013/2025 – SECOM, de 23 de abril de 2025.

O **SECRETÁRIO DE ESTADO DA COMUNICAÇÃO**, no uso de suas atribuições legais conferidas pelo art. 4º da Lei nº 21.352, de 1º de janeiro de 2023, e pelo Decreto Estadual 4.276 de 1º de dezembro de 2023,

RESOLVE:

Art. 1º. Tornar sem efeito a **Resolução nº 013/2025 – SECOM**, de 23 de abril de 2025, que publica o Manual de Condutas e Procedimentos, referente a orientações direcionadas a todos que trabalham na SECOM e orientações acerca da conduta profissional, responsabilidade editorial, bem como princípios e valores norteadores das atividades desenvolvidas dentro da SECOM.

Art. 2º Esta Resolução entra em vigor na data da sua publicação.

Curitiba, 28 de abril de 2025.

Cleber Mata
Secretário de Estado da Comunicação

47749/2025

Secretaria do Desenvolvimento Social e Família

JUSTIFICATIVA DE DISPENSA DE CHAMAMENTO PÚBLICO Nº 212/2025

Protocolo nº **23.199.778-4**.

A presente justificativa refere-se à solicitação de celebração do Termo de Fomento, cujo objeto é a execução do Projeto "RENASCER", com o intuito de promover o incremento das ações e serviços prestados pela Organização da Sociedade Civil – Associação Comunidade Vida Nova. A proposta tem origem na Emenda Parlamentar nº 0748 aprovada pela Lei Estadual nº 21.862/2023, com alterações da Lei nº 22.109/2024.

Conforme a legislação vigente, a Secretaria de Estado do Desenvolvimento Social e Família (SEDEF), cumpriu todas as exigências estabelecidas pela Lei Federal nº 13.019/2014, em especial o disposto no Art. 29, que permite a celebração de termos de colaboração ou fomento envolvendo emendas parlamentares sem a necessidade de chamamento público, salvo em casos de acordos de cooperação envolvendo comodato ou doação de bens.

A proposta cumpre todas as exigências legais, tendo sido realizada a avaliação da capacidade técnica e operacional da Associação Comunidade Vida Nova, além da aprovação do plano de trabalho e emissão de parecer técnico, conforme os requisitos do Art. 35 da Lei Federal nº 13.019/2014.

Dessa forma, considerando o atendimento a todas as condicionalidades previstas pela Lei Federal nº 13.019/2014 e pelo Decreto Estadual nº 3513/2016, justifica-se a dispensa de chamamento público para a celebração do Termo de Fomento em questão, garantindo a conformidade com a legislação e assegurando o

Diário Oficial Certificado Digitalmente
O Departamento de Imprensa Oficial do Estado do Paraná, da garantia de autenticidade deste documento, desde que visualizado através do site http://www.imprensaoficial.pr.gov.br

interesse público na execução do projeto.

Curitiba, 25 de abril de 2025

Rogério Carboni

Secretário de Estado do Desenvolvimento Social e Família

44193/2025

RESOLUÇÃO *AD REFERENDUM* 09/2025 | CEAS/PR

A **MESA DIRETORA DO CONSELHO ESTADUAL DE ASSISTÊNCIA SOCIAL DO ESTADO DO PARANÁ**, no uso de suas atribuições regimentais e;

CONSIDERANDO a Deliberação CEAS/PR 090/2024, que instituiu a Comissão Temporária Eleitoral – Biênio 2025-2027;

CONSIDERANDO a Deliberação CEAS/PR 098/2024, que aprovou o Edital Eleitoral de Representações da Sociedade Civil – Biênio 2025-2027;

CONSIDERANDO a Deliberação CEAS/PR 012/2025, que prorrogou o prazo de inscrições para o Processo Eleitoral de Representações da Sociedade Civil – Biênio 2025-2027;

CONSIDERANDO Resolução CEAS/PR 007/2025, que publicação dos candidatos habilitados e inabilitados para participação no Processo Eleitoral de Representações da Sociedade Civil – Biênio 2025-2027;

CONSIDERANDO a Deliberação CEAS/PR 025/2025 que alterou a Resolução 007/2025;

RESOLVE

Art. 1º Tornar público o resultado dos recursos e impugnações referentes ao processo Eleitoral das Representações da Sociedade Civil – Biênio 2025-2027.

Art. 2º Aprova os recursos dos inscritos:

I. ISMAEL MARIANO DA SILVA – Usuários do SUAS – VOTANTE – Macrorregião 1 Curitiba;

II. SÔNIA DE FÁTIMA MOREIRA – Usuários do SUAS – VOTANTE – Macrorregião 3 Londrina;

III. CONSELHO REGIONAL DE PSICOLOGIA – Trabalhadores do SUAS – CANDIDATO – Macrorregião 2 Maringá.

Art. 3º Reprova o recursos do inscrito:

I. ASSOCIAÇÃO DE PAIS E AMIGOS DOS EXCEPCIONAIS DE TUPÃSSI – Entidades com vínculo SUAS – VOTANTE – Macrorregião 5 Cascavel.

Parágrafo Único. A reprovação deve-se ao não cumprimento dos requisitos do Edital Eleitoral referente à entrega das documentações dentro do prazo indicado para inscrição.

Art. 4º Altera o Anexo da Resolução CEAS/PR 007/2025, incluindo as providências dadas no art. 2ª e 3º da presente Resolução.

Art. 5º Esta resolução entra em vigor a partir desta data.

Curitiba, 09 de abril de 2025.

PUBLIQUE-SE

Cleny Thomas Maciel — **Presidente do CEAS/PR**

Renata Mareziuzek dos Santos — **Vice-Presidente do CEAS/PR**

44231/2025

JUSTIFICATIVA DE DISPENSA DE CHAMAMENTO PÚBLICO Nº 211/2025

Protocolo nº **23.208.619-0**

A presente justificativa refere-se à solicitação de celebração do Termo de Fomento, cujo objeto é a execução do Projeto "VIDA@NOVA", com o intuito de promover o incremento das ações e serviços prestados pela Organização da Sociedade Civil – ASSOCIAÇÃO COMUNIDADE VIDA NOVA. A proposta tem origem na Emenda Parlamentar nº 2040 aprovada pela Lei Estadual nº 21.862/2023, com alterações da Lei nº 22.109/2024.

Conforme a legislação vigente, a Secretaria de Estado do Desenvolvimento Social e Família (SEDEF), cumpriu todas as exigências estabelecidas pela Lei Federal nº 13.019/2014, em especial o disposto no Art. 29, que permite a celebração de termos de colaboração ou fomento envolvendo emendas parlamentares sem a necessidade de chamamento público, salvo em casos de acordos de cooperação envolvendo comodato ou doação de bens.

A proposta cumpre todas as exigências legais, tendo sido realizada a avaliação da capacidade técnica e operacional da ASSOCIAÇÃO COMUNIDADE VIDA NOVA, além da aprovação do plano de trabalho e emissão de parecer técnico, conforme os requisitos do Art. 35 da Lei Federal nº 13.019/2014.

Dessa forma, considerando o atendimento a todas as condicionalidades previstas pela Lei Federal nº 13.019/2014 e pelo Decreto Estadual nº 3513/2016, justifica-se a dispensa de chamamento público para a celebração do Termo de Fomento em questão, garantindo a conformidade com a legislação e assegurando o interesse público na execução do projeto.

Curitiba, 25 de abril de 2025.

Rogério Carboni

Secretário de Estado do Desenvolvimento Social e Família

47446/2025

RESOLUÇÃO Nº 070/2025 – SEDEF

A **SECRETÁRIA DE ESTADO DO DESENVOLVIMENTO SOCIAL E FAMÍLIA** *em exercício***,** designada pela Resolução n° 036/2025 – SEDEF, no uso das atribuições que lhe são conferidas pelo art. 46 da Lei Estadual nº 21.352 de 1º de janeiro de 2023, **RESOLVE**:

Art. 1º Designar a servidora Janaína Nunes Costa Carneiro, RG nº *.656.856-*, para responder pela Núcleo Regional de Paranavaí, em substituição ao Sérgio Luiz Carlos dos Santos, por motivo de fruição de férias no período de 22/04/2025 a 01/05/2025.

Art. 2° Esta Resolução entra em vigor na data de sua publicação.

Curitiba, 25 de abril de 2025.

Rogério Carboni

Secretário de Estado do Desenvolvimento Social e Família

44194/2025

JUSTIFICATIVA DE DISPENSA DE CHAMAMENTO PÚBLICO Nº 211/2025

Protocolo nº **23.208.619-0**

A presente justificativa refere-se à solicitação de celebração do Termo de Fomento, cujo objeto é a execução do Projeto "VIDA@NOVA", com o intuito de promover o incremento das ações e serviços prestados pela Organização da Sociedade Civil – ASSOCIAÇÃO COMUNIDADE VIDA NOVA. A proposta tem origem na Emenda Parlamentar nº 2040 aprovada pela Lei Estadual nº 21.862/2023, com alterações da Lei nº 22.109/2024.

Conforme a legislação vigente, a Secretaria de Estado do Desenvolvimento Social e Família (SEDEF), cumpriu todas as exigências estabelecidas pela Lei Federal nº 13.019/2014, em especial o disposto no Art. 29, que permite a celebração de termos de colaboração ou fomento envolvendo emendas parlamentares sem a necessidade de chamamento público, salvo em casos de acordos de cooperação envolvendo comodato ou doação de bens.

A proposta cumpre todas as exigências legais, tendo sido realizada a avaliação da capacidade técnica e operacional da ASSOCIAÇÃO COMUNIDADE VIDA NOVA, além da aprovação do plano de trabalho e emissão de parecer técnico, conforme os requisitos do Art. 35 da Lei Federal nº 13.019/2014.

Dessa forma, considerando o atendimento a todas as condicionalidades previstas pela Lei Federal nº 13.019/2014 e pelo Decreto Estadual nº 3513/2016, justifica-se a dispensa de chamamento público para a celebração do Termo de Fomento em questão, garantindo a conformidade com a legislação e assegurando o interesse público na execução do projeto.

Curitiba, 25 de abril de 2025.

Rogério Carboni

Secretário de Estado do Desenvolvimento Social e Família

47447/2025

JUSTIFICATIVA DE DISPENSA DE CHAMAMENTO PÚBLICO Nº 213/2025

Protocolo nº 23.207.302-0

A presente justificativa refere-se à solicitação de celebração do Termo de Fomento, cujo objeto é a execução do Projeto "REINSERÇÃO SOCIAL E FAMILIAR", com o intuito de promover o incremento das ações e serviços prestados pela Organização da Sociedade Civil – ASSOCIAÇÃO COMUNIDADE VIDA NOVA. A proposta tem origem na Emenda Parlamentar nº 2233 aprovada pela Lei Estadual nº 21.862/2023, com alterações da Lei nº 22.109/2024.

Conforme a legislação vigente, a Secretaria de Estado do Desenvolvimento Social e Família (SEDEF), cumpriu todas as exigências estabelecidas pela Lei Federal nº 13.019/2014, em especial o disposto no Art. 29, que permite a celebração de termos de colaboração ou fomento envolvendo emendas parlamentares sem a necessidade de chamamento público, salvo em casos de acordos de cooperação envolvendo comodato ou doação de bens.

A proposta cumpre todas as exigências legais, tendo sido realizada a avaliação da capacidade técnica e operacional da Associação Além da Visão, além da aprovação do plano de trabalho e emissão de parecer técnico, conforme os requisitos do Art. 35 da Lei Federal nº 13.019/2014.

Dessa forma, considerando o atendimento a todas as condicionalidades previstas pela Lei Federal nº 13.019/2014 e pelo Decreto Estadual nº 3513/2016, justifica-se a dispensa de chamamento público para a celebração do Termo de Fomento em questão, garantindo a conformidade com a legislação e assegurando o interesse público na execução do projeto.

Curitiba, 25 de abril de 2025

Rogério Carboni

Secretário de Estado do Desenvolvimento Social e Família

44206/2025

DELIBERAÇÃO Nº 18/2025 – CEDCA/PR

O Conselho Estadual dos Direitos da Criança e do Adolescente do Paraná – CEDCA/PR, reunido ordinariamente em 25 de abril de 2025,

DELIBEROU

Art. 1º Pela aprovação do Relatório de Atividades referente à Prestação de Contas do Fundo Estadual para Infância e Adolescência – FIA, do exercício de 2024, contendo os ajustes e as complementações de

informações aprovadas via a Câmara do FIA.
Parágro único. O documento na íntegra estará disponível no site do CEDCA/PR, https://www.cedca.pr.gov.br/Pagina/Plano-de-Aplicacao-dos-recursos-do-FIA.

Art. 2º A presente Deliberação entrará em vigor na data de sua publicação.

Curitiba, 25 de abril de 2025.

PUBLIQUE-SE

Danielle Dalavechia Chedid Silvestre
Presidente do CEDCA/PR

47866/2025

RESOLUÇÃO *AD REFERENDUM* 09/2025 | CEAS/PR

A **MESA DIRETORA DO CONSELHO ESTADUAL DE ASSISTÊNCIA SOCIAL DO ESTADO DO PARANÁ**, no uso de suas atribuições regimentais e;

CONSIDERANDO a Deliberação CEAS/PR 090/2024, que instituiu a Comissão Temporária Eleitoral – Biênio 2025-2027;

CONSIDERANDO a Deliberação CEAS/PR 098/2024, que aprovou o Edital Eleitoral de Representações da Sociedade Civil – Biênio 2025-2027;

CONSIDERANDO a Deliberação CEAS/PR 012/2025, que prorrogou o prazo de inscrições para o Processo Eleitoral de Representações da Sociedade Civil – Biênio 2025-2027;

CONSIDERANDO Resolução CEAS/PR 007/2025, que publicação dos candidatos habilitados e inabilitados para participação no Processo Eleitoral de Representações da Sociedade Civil – Biênio 2025-2027;

CONSIDERANDO a Deliberação CEAS/PR 025/2025 que alterou a Resolução 007/2025;

RESOLVE

Art. 1º Tornar público o resultado dos recursos e impugnações referentes ao processo Eleitoral das Representações da Sociedade Civil – Biênio 2025-2027.

Art. 2º Aprova os recursos dos inscritos:

I. ISMAEL MARIANO DA SILVA – Usuários do SUAS – VOTANTE – Macrorregião 1 Curitiba;

II. SÔNIA DE FÁTIMA MOREIRA – Usuários do SUAS – VOTANTE – Macrorregião 3 Londrina;

III. CONSELHO REGIONAL DE PSICOLOGIA – Trabalhadores do SUAS – CANDIDATO – Macorregião 2 Maringá.

Art. 3º Reprova o recursos do inscrito:

I. ASSOCIAÇÃO DE PAIS E AMIGOS DOS EXCEPCIONAIS DE TUPÃSSI – Entidades com vínculo SUAS – VOTANTE – Macrorregião 5 Cascavel.

Parágrafo Único. A reprovação deve-se ao não cumprimento dos requisitos do Edital Eleitoral referente à entrega das documentações dentro do prazo indicado para inscrição.

Art. 4º Altera o Anexo da Resolução CEAS/PR 007/2025, incluindo as providências dadas no art. 2ª e 3º da presente Resolução.

Art. 5º Homologa a listagem contida no anexo I da Resolução 007/2025 como resultado final dos participantes no processo eleitoral do Biênio 2025-2027.

Art. 6º Esta resolução entra em vigor a partir desta data.

Curitiba, 24 de abril de 2025.

PUBLIQUE-SE

Cleny Thomas Maciel
Presidente do CEAS/PR

Renata Mareziuzek dos Santos
Vice-Presidente do CEAS/PR

47713/2025

Diário Oficial Certificado Digitalmente
O Departamento de Imprensa Oficial do Estado do Paraná, da garantia de autenticidade deste documento, desde que visualizado através do site http://www.imprensaoficial.pr.gov.br

Secretaria do Desenvolvimento Sustentável

IAT

SÚMULA DE REQUERIMENTO DE AUTORIZAÇÃO FLORESTAL
ORLEI SCHUEROFF torna público que irá requerer ao IAT, a Autorização Florestal para Terraplanagem a ser implantada Endereco:BR 277, KM 348 Bairro:AEROPORTO Cep:85050420 Município:Guarapuava.

44778/2025

SÚMULA DE REQUERIMENTO DE AUTORIZAÇÃO FLORESTAL
COMPANHIA DE SANEAMENTO DO PARANÁ - SANEPAR torna público que irá requerer ao IAT, a Autorização Florestal para Monitoramento de Fauna a ser implantada Endereco:RUA ENGENHEIROS REBOUÇAS, 1376 Bairro:CENTRO Cep:80215900 Município:CURITIBA.

44781/2025

SÚMULA DE REQUERIMENTO DE AUTORIZAÇÃO FLORESTAL
RIO BONITO EMBALAGENS LTDA torna público que irá requerer ao IAT, a Autorização Florestal para Salvamento, Resgate e Destinação de Fauna a ser implantada Endereco:SITIO BOA VENTURA - ESTRADA PARA BOA VENTURA S. ROQUE S/N / COORDENADAS: 24°47'6.38"S / 51°33'34 Bairro:RIO BONITO Cep:85225000 Município:Boa Ventura de São Roque.

44782/2025

SÚMULA DE REQUERIMENTO DE AUTORIZAÇÃO FLORESTAL
COPEL GERAÇÃO E TRANSMISSÃO S.A. torna público que irá requerer ao IAT, a Autorização Florestal para Hidrelétricas a ser implantada Endereco:Rio Iguaçu Bairro:Zona Rural Cep:85685000 Município:Nova Prata do Iguaçu.

45246/2025

SÚMULA DE REQUERIMENTO DE AUTORIZAÇÃO FLORESTAL
Complexo Eólico Palmas II torna público que irá requerer ao IAT, a Autorização Florestal para Monitoramento de Fauna a ser implantada Endereco:26°33'26.9" S e 51°48'57.4" O Bairro: Cep:85555000 Município:Palmas.

44785/2025

SÚMULA DE REQUERIMENTO DE AUTORIZAÇÃO FLORESTAL
AUTO POSTO THALIS torna público que irá requerer ao IAT, a Autorização Florestal para Postos de revenda de combustíveis a ser implantada Endereco:RUA JACARANDÁ Bairro:CENTRO Cep:83820001 Município:Fazenda Rio Grande.

44786/2025

SÚMULA DE REQUERIMENTO DE AUTORIZAÇÃO FLORESTAL
CGH BITUR ENERGÉTICA torna público que irá requerer ao IAT, a Autorização Florestal para Central de Geração Hidrelétrica - CGH a ser implantada Endereco:Est. Imovel Dois Irmãos Bairro: Cep:85170000 Município:Pinhão.

44788/2025

SÚMULA DE REQUERIMENTO DE AUTORIZAÇÃO FLORESTAL
SANTA HELENA ENERGIA LTDA torna público que irá requerer ao IAT, a Autorização Florestal para Salvamento, Resgate e Destinação de Fauna a ser implantada Endereco:RUA BRASILINO MOURA, 827 Bairro:AHÚ Cep:80540340 Município:Arapoti.

44789/2025

SÚMULA DE REQUERIMENTO DE AUTORIZAÇÃO FLORESTAL
KLABIN CELULOSE S.A. torna público que irá requerer ao IAT, a Autorização Florestal para Monitoramento de Fauna a ser implantada Endereco:FAZ APUCARANA GRANDE Bairro:DISTRITO DE NATINGUI Cep:84350000 Município:Ortigueira.

45387/2025

SÚMULA DE REQUERIMENTO DE AUTORIZAÇÃO FLORESTAL
LOTEAMENTO NOVA PARANAGUA SPE LTDA. torna público que irá requerer ao IAT, a Autorização Florestal para Levantamento de Fauna a ser implantada Endereco:AVENIDA MANOEL RIBAS, 966 Bairro:MERCÊS Cep:80810000 Município:CURITIBA.

44791/2025

SÚMULA DE REQUERIMENTO DE AUTORIZAÇÃO FLORESTAL
CARDOSO E TROMBETTA CONSTRUÇÕES LTDA torna público que irá requerer ao IAT, a Autorização Florestal para Terraplanagem a ser implantada Endereco:Rua João Knapik, S/N Bairro:CENTRO Cep:83420000 Município:Quatro Barras.

44795/2025

SÚMULA DE REQUERIMENTO DE AUTORIZAÇÃO FLORESTAL
ODACIR ANTONELLI torna público que irá requerer ao IAT, a Autorização Florestal para Substituição de Exóticas por nativas em áreas de APP a ser implantada Endereco:RUA PADRE CHAGAS 3150 APTO 07.

45384/2025

SÚMULA DE REQUERIMENTO DE AUTORIZAÇÃO FLORESTAL
Complexo Fotovoltaico Paranavaí torna público que irá requerer ao IAT, a Autorização Florestal para Levantamento de Fauna a ser implantada Endereco:22º55'37.45"S / 52º21'13.15"O Bairro: Cep:87702320 Município:Paranavaí.

44805/2025

SÚMULA DE REQUERIMENTO DE AUTORIZAÇÃO FLORESTAL
Arolde Mottin torna público que irá requerer ao IAT, a Autorização Florestal para Terraplenagem a ser implantada Endereco:Rua do Cipreste s/n Bairro:Embu Cep:83750000 Município:Colombo.

45383/2025

SÚMULA DE REQUERIMENTO DE AUTORIZAÇÃO FLORESTAL
CGH Alceu Viganó I torna público que irá requerer ao IAT, a Autorização Florestal para Monitoramento de Fauna a ser implantada Endereco:25°35'18.31"S, 53° 4'51.32"O Bairro: Cep:85598000 Município:Cruzeiro do Iguaçu.

44815/2025

SÚMULA DE REQUERIMENTO DE AUTORIZAÇÃO FLORESTAL
CGH Jaracatiá torna público que irá requerer ao IAT, a Autorização Florestal para Monitoramento de Fauna a ser implantada Endereco:33,84 km da foz doRio Jaracatiá Bairro: Cep:85670000 Município:Salto do Lontra.

44816/2025

SÚMULA DE REQUERIMENTO DE AUTORIZAÇÃO FLORESTAL
MITRA DIOCESANA DE GUARAPUAVA torna público que irá requerer ao IAT, a Autorização Florestal para Terraplanagem a ser implantada Endereco:RUA VISCONDE DE GUARAPUAVA, 236 Bairro:CENTRO Cep:85010240 Município:Guarapuava.

44817/2025

SÚMULA DE REQUERIMENTO DE AUTORIZAÇÃO FLORESTAL
Unidade de Triagem e Compostagem do Complexo Industrial Econtécnológico - CIETEC torna público que irá requerer ao IAT, a Autorização Florestal para Salvamento, Resgate e Destinação de Fauna a ser implantada Endereco:Estrada Rio das Pedras, s/nº Bairro: Cep:83250000 Município:Paranaguá.

44818/2025

SÚMULA DE REQUERIMENTO DE AUTORIZAÇÃO FLORESTAL
PCH COBRE 19KM torna público que irá requerer ao IAT, a Autorização Florestal para Monitoramento de Fauna a ser implantada Endereco:EST SETE SALTOS, S/N, KM 09 Bairro:COM. SETE SALTOS Cep:85168000 Município:Marquinho.

44821/2025

SÚMULA DE REQUERIMENTO DE AUTORIZAÇÃO FLORESTAL
PAVIN GESTÃO DE EMPREENDIMENTOS LTDA torna público que irá requerer ao IAT, a Autorização Florestal para Terraplanagem a ser implantada Endereco:Rua Francisco Busato, nº 7536 Bairro:centro Cep:83414290 Município:Colombo.

45381/2025

SÚMULA DE REQUERIMENTO DE AUTORIZAÇÃO FLORESTAL
SPE CGH MONTANA torna público que irá requerer ao IAT, a Autorização Florestal para Levantamento de Fauna a ser implantada Endereco:24º 06' 35,88' S 51º 29' 18,58" O Bairro: Cep:86845000 Município:Grandes Rios.

44825/2025

SÚMULA DE REQUERIMENTO DE AUTORIZAÇÃO FLORESTAL
CGH SÃO FRANCISCO DE SALES torna público que irá requerer ao IAT, a Autorização Florestal para Monitoramento de Fauna a ser implantada Endereco:26°14'50.4" S 52°27'09.2" O Bairro: Cep:85530000 Município:Clevelândia.

44831/2025

SÚMULA DE REQUERIMENTO DE AUTORIZAÇÃO FLORESTAL
EMTRE - EMPRESA MARINGAENSE DE TRATAMENTO DE EFLUENTES LTDA torna público que irá requerer ao IAT, a Autorização Florestal para Disposição final do resíduo a ser implantada Endereco:ESTRADA ATLANTICA KM 4, LOTE 141 E 142. Bairro: Cep:87180000 Município:Presidente Castelo Branco.

44834/2025

SÚMULA DE REQUERIMENTO DE AUTORIZAÇÃO FLORESTAL
PR-990 torna público que irá requerer ao IAT, a Autorização Florestal para Salvamento, Resgate e Destinação de Fauna a ser implantada Endereco:PR- 990, Trecho entre Rebouças a PR-364 Bairro: Cep:84550000 Município:Rebouças.

44835/2025

SÚMULA DE REQUERIMENTO DE AUTORIZAÇÃO FLORESTAL
UHE Governador Bento Munhoz da Rocha Netto (UHE GBM/Foz do Areia) torna público que irá requerer ao IAT, a Autorização Florestal para Monitoramento de Fauna a ser implantada Endereco:26° 0''23.74 Bairro: Cep:85170000 Município:Pinhão.

44836/2025

SÚMULA DE REQUERIMENTO DE AUTORIZAÇÃO FLORESTAL
Duplicação da PR-445 torna público que irá requerer ao IAT, a Autorização Florestal para Salvamento, Resgate e Destinação de Fauna a ser implantada Endereco:PR-445 Bairro: Cep:86828000 Município:Londrina.

44838/2025

SÚMULA DE REQUERIMENTO DE AUTORIZAÇÃO FLORESTAL
Novo Segmento de terceira faixa PR 160 – Telêmaco a Imbau torna público que irá requerer ao IAT, a Autorização Florestal para Salvamento, Resgate e Destinação de Fauna a ser implantada Endereco:24°23'07.0"S 50°41'38.0"W Bairro: Cep:84250000 Município:Imbaú.

44839/2025

SÚMULA DE REQUERIMENTO DE AUTORIZAÇÃO FLORESTAL
Rodoviário torna público que irá requerer ao IAT, a Autorização Florestal para Levantamento de Fauna a ser implantada Endereco:Início: 24º44'18.67"S / 51º46'42.40"O Fim: 25º1'26.31"S / 51º32'46.60"O Bairro: Cep:85010210 Município:Guarapuava.

45104/2025

SÚMULA DE REQUERIMENTO DE AUTORIZAÇÃO FLORESTAL
MARCUS RIVABEM WINHESKI torna público que irá requerer ao IAT, a Autorização Florestal para Terraplanagem a ser implantada Endereco:ADRIANO HUBER, 77.

45105/2025

SÚMULA DE REQUERIMENTO DE AUTORIZAÇÃO FLORESTAL
CGH Santo Antônio I torna público que irá requerer ao IAT, a Autorização Florestal para Monitoramento de Fauna a ser implantada Endereco:Rio Borboleta Bairro:Zona Rural Cep:85200000 Município:Pitanga.

45106/2025

SÚMULA DE REQUERIMENTO DE AUTORIZAÇÃO FLORESTAL
REPINHO REFLORESTADORA MADEIRAS E COMPENSADOS LTDA torna público que irá requerer ao IAT, a Autorização Florestal para Terraplanagem a ser implantada Endereco:RODOVIA PR 466 KM 253 S/N Bairro:RURAL Cep:85100970 Município:Guarapuava.

45107/2025

SÚMULA DE REQUERIMENTO DE AUTORIZAÇÃO FLORESTAL
CGH Chopim I torna público que irá requerer ao IAT, a Autorização Florestal para Hidrelétricas a ser implantada Endereco:Rio Chopim Bairro: Cep:85580000 Município:Itapejara d´Oeste.

45108/2025

SÚMULA DE REQUERIMENTO DE AUTORIZAÇÃO FLORESTAL
DEPARTAMENTO DE ESTRADAS DE RODAGEM DO PARANÁ - DER/PR torna público que irá requerer ao IAT, a Autorização Florestal para Levantamento de Fauna a ser implantada Endereco:AV. MONTEIRO LOBATO 885 Bairro:CENTRO Cep:87000000 Município:Maringá.

45374/2025

SÚMULA DE REQUERIMENTO DE AUTORIZAÇÃO FLORESTAL
ALISSON RODINEI PELOZIN torna público que irá requerer ao IAT, a Autorização Florestal para Terraplanagem a ser implantada Endereco:AV. DEP. CEZAR SILVESTRI N° 6300 Bairro:ALTO DA XV Cep:85065000 Município:Guarapuava.

45110/2025

SÚMULA DE REQUERIMENTO DE AUTORIZAÇÃO FLORESTAL
Rodovia PR-092 torna público que irá requerer ao IAT, a Autorização Florestal para Salvamento, Resgate e Destinação de Fauna a ser implantada Endereco:Início: 24°34'6.95"S / 49°25'19.79"O - Fim: 24°39'8.18"S / 49°25'5.28"O Bairro: Cep:83590000 Município:Doutor Ulysses.

45111/2025

SÚMULA DE REQUERIMENTO DE AUTORIZAÇÃO FLORESTAL
PAVIMENTAÇÃO DA ESTRADA RURAL DE LIGAÇÃO ENTRE OS MUNICÍPIOS DE SÃO JOSÉ DOS PINHAIS E MANDIRITUBA torna público que irá requerer ao IAT, a Autorização Florestal para Salvamento, Resgate e Destinação de Fauna a ser implantada Endereco:Início: 25°40""24.79 Bairro: Cep:83149899 Município:São José dos Pinhais.

45112/2025

SÚMULA DE REQUERIMENTO DE AUTORIZAÇÃO FLORESTAL
Rodovia PR-445 - subtrecho 02 torna público que irá requerer ao IAT, a Autorização Florestal para Levantamento de Fauna a ser implantada Endereco:Início: 23°41'45.32"S / 51° 7'20.30"O Bairro: Cep:86010180 Município:Londrina.

45119/2025

SÚMULA DE REQUERIMENTO DE AUTORIZAÇÃO FLORESTAL
PCH Confluência torna público que irá requerer ao IAT, a Autorização Florestal para Hidrelétricas a ser implantada Endereco:Rio Marrecas Bairro:Zona Rural Cep:84400000 Município:Prudentópolis.

45120/2025

SÚMULA DE REQUERIMENTO DE AUTORIZAÇÃO FLORESTAL
TIBAGI ENERGIA SPE S.A. torna público que irá requerer ao IAT, a Autorização Florestal para Hidrelétricas a ser implantada Endereco:AV GETULIO VARGAS 874 10 ANDAR SALA 1601 Bairro: Cep:30110200 Município:Belo Horizonte.

45121/2025

SÚMULA DE REQUERIMENTO DE AUTORIZAÇÃO FLORESTAL
JOSE CARLOS GIONEDIS torna público que irá requerer ao IAT, a Autorização Florestal para Desmembramento a ser implantada Endereco:BR 277 - km 114.

44898/2025

SÚMULA DE REQUERIMENTO DE AUTORIZAÇÃO FLORESTAL
UHE Tibagi Montante torna público que irá requerer ao IAT, a Autorização Florestal para Salvamento, Resgate e Destinação de Fauna a ser implantada Endereco:24°32'49.70"S 50°24'02.27"O Bairro: Cep:84300000 Município:Tibagi.

45123/2025

SÚMULA DE REQUERIMENTO DE AUTORIZAÇÃO FLORESTAL
Barragem Harmonia torna público que irá requerer ao IAT, a Autorização Florestal para Salvamento, Resgate e Destinação de Fauna a ser implantada Endereco:50W 35' 52" , 24S 18' 38" Bairro: Cep:84266410 Município:Telêmaco Borba.

45124/2025

SÚMULA DE REQUERIMENTO DE AUTORIZAÇÃO FLORESTAL
MARCOS FERNANDO VARGAS torna público que irá requerer ao IAT, a Autorização Florestal para Terraplenagem a ser implantada Endereco:AVENIDA GUATUPÊ, 2293 Bairro:GUATUPÊ Cep:81730100 Município:São José dos Pinhais.

45130/2025

SÚMULA DE REQUERIMENTO DE AUTORIZAÇÃO FLORESTAL
ANDRE LUIS ZETOLA torna público que irá requerer ao IAT, a Autorização Florestal para Terraplenagem a ser implantada Endereco:RODOVIA DOS MINÉRIOS, Nº 7535 Bairro:PACOTUBA Cep:83513000 Município:Almirante Tamandaré.

45131/2025

SÚMULA DE REQUERIMENTO DE AUTORIZAÇÃO FLORESTAL
DESENVOLVIMENTO DAS ATIVIDADES MINERÁRIAS e SONDAGEM MINERAL torna público que irá requerer ao IAT, a Autorização Florestal para Salvamento, Resgate e Destinação de Fauna a ser implantada Endereco:Adrianópolis, Zona Rural Bairro: Cep:83490000 Município:Adrianópolis.

45373/2025

SÚMULA DE REQUERIMENTO DE AUTORIZAÇÃO FLORESTAL
CGH Bela Vista torna público que irá requerer ao IAT, a Autorização Florestal para Monitoramento de Fauna a ser implantada Endereco:Pinhão zona rural Bairro: Cep:85170000 Município:Pinhão.

45133/2025

SÚMULA DE REQUERIMENTO DE AUTORIZAÇÃO FLORESTAL
CENTRAL DE GERAÇÃO HIDRELETRICA BELA V SPE LTDA torna público que irá requerer ao IAT, a Autorização Florestal para Salvamento, Resgate e Destinação de Fauna a ser implantada Endereco:RUA BARÃO DO CERRO AZUL/ COORDENADAS 25°41'10.51"S / 51°40'8.60"O Bairro:CENTRO Cep:84600000 Município:União da Vitória.

45134/2025

SÚMULA DE REQUERIMENTO DE AUTORIZAÇÃO FLORESTAL
CGH Bulha I torna público que irá requerer ao IAT, a Autorização Florestal para Levantamento de Fauna a ser implantada Endereco:Rio da Bulha - Zona Rural Bairro: Cep:86870000 Município:Ivaiporã.

45355/2025

SÚMULA DE REQUERIMENTO DE AUTORIZAÇÃO FLORESTAL
EDYCESAR IMBRUNISIO torna público que irá requerer ao IAT, a Autorização Florestal para Terraplenagem a ser implantada Endereco:BR 277, KM 104,5, JARDIM GUARANI, Bairro:COLONIA DOM PEDRO Cep:83600000 Município:Campo Largo.

45148/2025

SÚMULA DE REQUERIMENTO DE AUTORIZAÇÃO FLORESTAL
CGH Conrado torna público que irá requerer ao IAT, a Autorização Florestal para Levantamento de Fauna a ser implantada Endereco:Km 31,88 do rio Pato Branco Bairro: Cep:85525000 Município:Mariópolis.

45352/2025

SÚMULA DE REQUERIMENTO DE AUTORIZAÇÃO FLORESTAL
MK EMPREENDIMENTOS IMOBILIARIOS LTDA torna público que irá requerer ao IAT, a Autorização Florestal para Terraplenagem a ser implantada Endereco:RUA VITALINA RODRIGUES DE SOUZA Bairro:ACACIAS Cep:83420000 Município:Quatro Barras.

45150/2025

SÚMULA DE REQUERIMENTO DE AUTORIZAÇÃO FLORESTAL
CGH Bom Retiro torna público que irá requerer ao IAT, a Autorização Florestal para Monitoramento de Fauna a ser implantada Endereco:Margem Direito do rio Areia, Inácio Martins Bairro: Cep:85155000 Município:Inácio Martins.

45151/2025

SÚMULA DE REQUERIMENTO DE AUTORIZAÇÃO FLORESTAL
PCH Cianorte torna público que irá requerer ao IAT, a Autorização Florestal para Salvamento, Resgate e Destinação de Fauna a ser implantada Endereco:Estrada Rio Ligeiro, Sn, Km 27,5, Zona Rural Bairro: Cep:87230000 Município:Jussara.

45152/2025

SÚMULA DE REQUERIMENTO DE AUTORIZAÇÃO FLORESTAL
CGH Corvo I torna público que irá requerer ao IAT, a Autorização Florestal para Levantamento de Fauna a ser implantada Endereco:Rio Corvo - Zona Rural - Boa Ventura de São Roque Bairro: Cep:85225000 Município:Boa Ventura de São Roque.

45351/2025

Diário Oficial Certificado Digitalmente
O Departamento de Imprensa Oficial do Estado do Paraná, da garantia de autenticidade deste documento, desde que visualizado através do site http://www.imprensaoficial.pr.gov.br

SÚMULA DE REQUERIMENTO DE AUTORIZAÇÃO FLORESTAL
MGH Poço Preto torna público que irá requerer ao IAT, a Autorização Florestal para Levantamento de Fauna a ser implantada Endereco:Zona rural - Mariópolis Bairro: Cep:85525000 Município:Mariópolis.

45156/2025

SÚMULA DE REQUERIMENTO DE AUTORIZAÇÃO FLORESTAL
CGH Cotegipe I torna público que irá requerer ao IAT, a Autorização Florestal para Levantamento de Fauna a ser implantada Endereco:Rio Cotegipe - Zona Rural Bairro: Cep:85670000 Município:Salto do Lontra.

45350/2025

SÚMULA DE REQUERIMENTO DE AUTORIZAÇÃO FLORESTAL
Macrodrenagem da Avenida Paraná e Microdrenagem de Caiobá/Matinhos torna público que irá requerer ao IAT, a Autorização Florestal para Salvamento, Resgate e Destinação de Fauna a ser implantada Endereco:Avenida Paraná, Matinhos Bairro: Cep:84990970 Município:Matinhos.

45347/2025

SÚMULA DE REQUERIMENTO DE AUTORIZAÇÃO FLORESTAL
MUNICÍPIO DE BALSA NOVA torna público que irá requerer ao IAT, a Autorização Florestal para Rodovias a ser implantada Endereco:Avenida Brasil, 665 Bairro:Centro Cep:83650000 Município:Atalaia.

45162/2025

SÚMULA DE REQUERIMENTO DE AUTORIZAÇÃO FLORESTAL
HIDROWATT ENERGIA SERVIÇOS EMPRESARIAIS LTDA torna público que irá requerer ao IAT, a Autorização Florestal para Levantamento de Fauna a ser implantada Endereco:AV INDEPENDÊNCIA 646 Bairro: Cep:85485000 Município:Três Barras do Paraná.

45163/2025

SÚMULA DE REQUERIMENTO DE AUTORIZAÇÃO FLORESTAL
AUTOPISTA RÉGIS BITTENCOURT S/A torna público que irá requerer ao IAT, a Autorização Florestal para Terraplanagem a ser implantada Endereco:BR 116 Rodovia Régis Bittencourt - Km 005+580 Bairro:Jardim Paulista Cep:83430000 Município:Campina Grande do Sul.

45164/2025

SÚMULA DE REQUERIMENTO DE AUTORIZAÇÃO FLORESTAL
IDEAL GUAPO LTDA torna público que irá requerer ao IAT, a Autorização Florestal para Postos de revenda de combustíveis a ser implantada Endereco:RUA NICOLAU MADER, 620 Bairro:CENTRO Cep:84320000 Município:Rio Negro.

45165/2025

SÚMULA DE REQUERIMENTO DE AUTORIZAÇÃO FLORESTAL
Duplicação da PR 317 (entre o km 69+740 e o km 91 + 294) torna público que irá requerer ao IAT, a Autorização Florestal para Salvamento, Resgate e Destinação de Fauna a ser implantada Endereco:Entre o km 69+740 e o km 91 + 294 Bairro: Cep:86750000 Município:Iguaraçu.

45174/2025

SÚMULA DE REQUERIMENTO DE AUTORIZAÇÃO FLORESTAL
CGH Vega torna público que irá requerer ao IAT, a Autorização Florestal para Levantamento de Fauna a ser implantada Endereco:Rio Ligeiro Bairro: Cep:85504014 Município:Pato Branco.

45175/2025

SÚMULA DE REQUERIMENTO DE AUTORIZAÇÃO FLORESTAL
RIO BONITO EMBALAGENS LTDA torna público que irá requerer ao IAT, a Autorização Florestal para Salvamento, Resgate e Destinação de Fauna a ser implantada Endereco:SITIO BOA VENTURA - ESTRADA PARA BOA VENTURA S. ROQUE S/N Bairro:RIO BONITO Cep:85225000 Município:Boa Ventura de São Roque.

45176/2025

SÚMULA DE REQUERIMENTO DE AUTORIZAÇÃO FLORESTAL
PLM PLASTICOS S/A torna público que irá requerer ao IAT, a Autorização Florestal para Terraplenagem a ser implantada Endereco:Estrada Vereador Julio Ferreira Filho, 441 Bairro: Cep:83430970 Município:Campina Grande do Sul.

45177/2025

SÚMULA DE REQUERIMENTO DE AUTORIZAÇÃO FLORESTAL
LDAT DE 138 KV E SUBESTAÇÃO (SE) DE SECCIONAMENTO DA PCH CHEROBIM torna público que irá requerer ao IAT, a Autorização Florestal para Salvamento, Resgate e Destinação de Fauna a ser implantada Endereco:Rodovia Antonio Lacerda Braga (PR 427), Km 65, 5 - Fazenda São Bento. Bairro: Cep:83750000 Município:Lapa.

45179/2025

SÚMULA DE REQUERIMENTO DE AUTORIZAÇÃO FLORESTAL
PROADEC BRASIL LTDA torna público que irá requerer ao IAT, a Autorização Florestal para Terraplenagem a ser implantada Endereco:R. LEOZIR FERREIRA DOS SANTOS, Nº 705 Bairro:CAMPO LARGO DA ROSEIRA Cep:83055400 Município:São José dos Pinhais.

45340/2025

SÚMULA DE REQUERIMENTO DE AUTORIZAÇÃO FLORESTAL
CENTRAL GERADORA HIDRELÉTRICA SANTA MARIA LTDA torna público que irá requerer ao IAT, a Autorização Florestal para Levantamento de Fauna a ser implantada Endereco:LINHA SANTA MARIA, S/N, LOTE RURAL N° 52 Bairro: Cep:85727000 Município:Pinhal de São Bento.

45181/2025

SÚMULA DE REQUERIMENTO DE AUTORIZAÇÃO FLORESTAL
CHRISKAU COMERCIO DE MADEIRAS LTDA - ME torna público que irá requerer ao IAT, a Autorização Florestal para Terraplanagem a ser implantada Endereco:RUA ANTONIO MANOSSO, 1656.

44900/2025

SÚMULA DE REQUERIMENTO DE AUTORIZAÇÃO FLORESTAL
MUNICIPIO DE ALMIRANTE TAMANDARE torna público que irá requerer ao IAT, a Autorização Florestal para Pontes a ser implantada Endereco:RUA JOSÉ CARLOS COLODEL Bairro:VILA SANTA TEREZINHA Cep:83501140 Município:Almirante Tamandaré.

45183/2025

SÚMULA DE REQUERIMENTO DE AUTORIZAÇÃO FLORESTAL
ASSOCIAÇÃO FRANCISCANA DE ENSINO SENHOR BOM JESUS torna público que irá requerer ao IAT, a Autorização Florestal para Terraplenagem a ser implantada Endereco:AVENIDA RUI BARBOSA Nº 9551 Bairro:CENTRO Cep:83005340 Município:São José dos Pinhais.

45339/2025

SÚMULA DE REQUERIMENTO DE AUTORIZAÇÃO FLORESTAL
PARANÁ OIL COMÉRCIO DE ÓLEOS LTDA torna público que irá requerer ao IAT, a Autorização Florestal para Implantação de sistemas de melhorias a ser implantada Endereco:R: CAMINHO DOS TROPEIROS 2567 Bairro:R. ABAIXO Cep:83700000 Município:Araucária.

45186/2025

SÚMULA DE REQUERIMENTO DE AUTORIZAÇÃO FLORESTAL
Aterro Industrial de Resíduos Classes II torna público que irá requerer ao IAT, a Autorização Florestal para Monitoramento de Fauna a ser implantada Endereco:Rodovia PR 565, s/nº, Km 8 – Linha Nossa Senhora Aparecida – Gleba nº07 – Quinhão nº 12 – Bloco nº 1 Bairro: Cep:85301970 Município:Laranjeiras do Sul.

45187/2025

SÚMULA DE REQUERIMENTO DE AUTORIZAÇÃO FLORESTAL
CGH Algacir torna público que irá requerer ao IAT, a Autorização Florestal para Levantamento de Fauna a ser implantada Endereco:Linha Palmital, S/N Bairro:Interior Cep:84620000 Município:Cruz Machado.

45188/2025

SÚMULA DE REQUERIMENTO DE AUTORIZAÇÃO FLORESTAL
CGH CACUMBANGUE torna público que irá requerer ao IAT, a Autorização Florestal para Levantamento de Fauna a ser implantada Endereco:Coronel Domingos Soares - Rio Iratim Bairro: Cep:85557000 Município:Coronel Domingos Soares.

45189/2025

SÚMULA DE REQUERIMENTO DE AUTORIZAÇÃO FLORESTAL
CGH Água do Braz torna público que irá requerer ao IAT, a Autorização Florestal para Levantamento de Fauna a ser implantada Endereco:Zona rural Corbélia-PR Bairro: Cep:85420000 Município:Corbélia.

45190/2025

SÚMULA DE REQUERIMENTO DE AUTORIZAÇÃO FLORESTAL
JCS ENGENHARIA, CONSULTORIA E PARTICIPAÇÕES EIRELI torna público que irá requerer ao IAT, a Autorização Florestal para Monitoramento de Fauna a ser implantada Endereco:RUA DA SOGRA, Nº 99 Bairro:TABULEIRO Cep:89240000 Município:Barra Velha.

45191/2025

SÚMULA DE REQUERIMENTO DE AUTORIZAÇÃO FLORESTAL
PCH COVÓ torna público que irá requerer ao IAT, a Autorização Florestal para Monitoramento de Fauna a ser implantada Endereco:ESTRADA GERAL COVÓ, KM 5 Bairro: Cep:85540000 Município:Mangueirinha.

45192/2025

SÚMULA DE REQUERIMENTO DE AUTORIZAÇÃO FLORESTAL
CGH Pampeana torna público que irá requerer ao IAT, a Autorização Florestal para Monitoramento de Fauna a ser implantada Endereco:RIO DO BANHO, SUB-BACIA 65 (IGUAÇU), BACIA 06 (PARANÁ) Bairro: Cep:85530000 Município:Clevelândia.

45193/2025

SÚMULA DE REQUERIMENTO DE AUTORIZAÇÃO FLORESTAL
HIDROWATT HOLDING LTDA torna público que irá requerer ao IAT, a Autorização Florestal para Levantamento de Fauna a ser implantada Endereco:AV. MARAVILHA, 85 Bairro:CENTRO Cep:89874000 Município:Maravilha.

45194/2025

SÚMULA DE REQUERIMENTO DE AUTORIZAÇÃO FLORESTAL
IRRIGABRASIL INDUSTRIA E COMERCIO DE MAQUINAS LTDA torna público que irá requerer ao IAT, a Autorização Florestal para Terraplenagem a ser implantada Endereco:RUA PEDRO CÂMBIO CORTIANO Bairro:CAMPO FUNDO Cep:83420000 Município:Quatro Barras.

45338/2025

SÚMULA DE REQUERIMENTO DE AUTORIZAÇÃO FLORESTAL
Linha de Distribuição de Alta Tensão de Energia Elétrica 138 kV - União da Vitória Norte - Rio Azul torna público que irá requerer ao IAT, a Autorização Florestal para Salvamento, Resgate e Destinação de Fauna a ser implantada Endereco:São Domingos, União da Vitória Bairro: Cep:84600000 Município:União da Vitória.

45198/2025

SÚMULA DE REQUERIMENTO DE AUTORIZAÇÃO FLORESTAL
CENTRAL DE GERAÇÃO DE ENERGIA HIDRELÉTRICA CGH TAGUAZINHO SPE LTDA. torna público que irá requerer ao IAT, a Autorização Florestal para Levantamento de Fauna a ser implantada Endereco:RIO PINHÃO - Coordenadas: 25°36'44.37"S / 51°42'20.62"O Bairro: Cep:85000000 Município:Guarapuava.
44901/2025

SÚMULA DE REQUERIMENTO DE AUTORIZAÇÃO FLORESTAL
ANDRÉ RYDYGIER DE RUEDIER torna público que irá requerer ao IAT, a Autorização Florestal para Edificações a ser implantada Endereco:POVOADO DO FAROL.
45336/2025

SÚMULA DE REQUERIMENTO DE AUTORIZAÇÃO FLORESTAL
MEF ADMINISTRAÇÃO E PARTICIPAÇÃO IMOBILIÁRIA LTDA torna público que irá requerer ao IAT, a Autorização Florestal para Terraplenagem a ser implantada Endereco:Rua Laerte Fenelon S/N Bairro:Colônia Guatupê Cep:83055050 Município:São José dos Pinhais.
45202/2025

SÚMULA DE REQUERIMENTO DE AUTORIZAÇÃO FLORESTAL
ALMIR GOMES PEREIRA torna público que irá requerer ao IAT, a Autorização Florestal para Implantação de sistemas de melhorias a ser implantada Endereco:AREA DE VILA, PONTA OESTE - ILHA DO MEL Bairro: Cep:83200000 Município:Paranaguá.
45335/2025

SÚMULA DE REQUERIMENTO DE AUTORIZAÇÃO FLORESTAL
GEOVANI DE COL TEIXEIRA torna público que irá requerer ao IAT, a Autorização Florestal para Levantamento de Fauna a ser implantada Endereco:RUA SENADOR PINHEIRO MACHADO,1874 Bairro:CENTRO Cep:85010100 Município:Candói.
45204/2025

SÚMULA DE REQUERIMENTO DE AUTORIZAÇÃO FLORESTAL
CGH Pindorama torna público que irá requerer ao IAT, a Autorização Florestal para Monitoramento de Fauna a ser implantada Endereco:Jd. Pindorama Bairro: Cep:85410000 Município:Nova Aurora.
45205/2025

SÚMULA DE REQUERIMENTO DE AUTORIZAÇÃO FLORESTAL
CGH GERMANIA torna público que irá requerer ao IAT, a Autorização Florestal para Monitoramento de Fauna a ser implantada Endereco:82,89 km da foz do Rio Verde Bairro: Cep:85945000 Município:Tupãssi.
45206/2025

SÚMULA DE REQUERIMENTO DE AUTORIZAÇÃO FLORESTAL
CGH Bom Sucesso torna público que irá requerer ao IAT, a Autorização Florestal para Monitoramento de Fauna a ser implantada Endereco:Rio Vitorino, sub-bacia do rio Iguaçu, bacia do rio Paraná Bairro: Cep:85515000 Município:Bom Sucesso do Sul.
45334/2025

SÚMULA DE REQUERIMENTO DE AUTORIZAÇÃO FLORESTAL
AUGUSTO BASSSANI E CIA LTDA torna público que irá requerer ao IAT, a Autorização Florestal para Postos de revenda de combustíveis a ser implantada Endereco:BR 277, KM 22, Nº 2286 Bairro:OURO VERDE Cep:83600000 Município:Campo Largo.
45208/2025

SÚMULA DE REQUERIMENTO DE AUTORIZAÇÃO FLORESTAL
LUCIMARA HORNING MARQUES torna público que irá requerer ao IAT, a Autorização Florestal para Desmembramento/Unificação de Imóveis Urbanos (lote isolado) a ser implantada Endereco:RUA NOSSA SENHORA DO PERPETUO SOCORRO, Nº 454.
45209/2025

SÚMULA DE REQUERIMENTO DE AUTORIZAÇÃO FLORESTAL
PCH Paredinha torna público que irá requerer ao IAT, a Autorização Florestal para Salvamento, Resgate e Destinação de Fauna a ser implantada Endereco:Turvo, zona rural Bairro: Cep:85150000 Município:Turvo.
45333/2025

SÚMULA DE REQUERIMENTO DE AUTORIZAÇÃO FLORESTAL
CGH Bitur torna público que irá requerer ao IAT, a Autorização Florestal para Salvamento, Resgate e Destinação de Fauna a ser implantada Endereco:Arroio Lajeado Bonito, no município de Pinhão/PR Bairro: Cep:85170000 Município:Pinhão.
45211/2025

SÚMULA DE REQUERIMENTO DE AUTORIZAÇÃO FLORESTAL
CGH Rio da Ilha torna público que irá requerer ao IAT, a Autorização Florestal para Levantamento de Fauna a ser implantada Endereco:Estrada Linha Rio da Ilha , s/n, interior Bairro: Cep:85470000 Município:Catanduvas.
45212/2025

SÚMULA DE REQUERIMENTO DE AUTORIZAÇÃO FLORESTAL
GILMAR LIGMANOSVSKI torna público que irá requerer ao IAT, a Autorização Florestal para Desmembramento/Unificação de Imóveis Urbanos (lote isolado) a ser implantada Endereco:FREI JACINTO GOVASKI, S/N.
45213/2025

SÚMULA DE REQUERIMENTO DE AUTORIZAÇÃO FLORESTAL
Melhorias no processo de descarregamento de cereais - instalação de um equipamento tombador torna público que irá requerer ao IAT, a Autorização Florestal para Beneficiamento de grãos armazen., torref, depósito, moinho de trigo, sementes a ser implantada Endereco:Estrada Jacob Munhak, s/n km 01 Bairro: Cep:85823970 Município:Cascavel.
44902/2025

SÚMULA DE REQUERIMENTO DE AUTORIZAÇÃO FLORESTAL
CENTRAIS ELÉTRICAS PADOVANI LTDA torna público que irá requerer ao IAT, a Autorização Florestal para Salvamento, Resgate e Destinação de Fauna a ser implantada Endereco:AV BRASIL 3025 Bairro:CENTRO Cep:85808140 Município:Cascavel.
45215/2025

SÚMULA DE REQUERIMENTO DE AUTORIZAÇÃO FLORESTAL
GIORGEO CRUIF ZANLORENZI torna público que irá requerer ao IAT, a Autorização Florestal para Rodovias a ser implantada Endereco:BR 277, KM 119, SENTIDO SUL Bairro:Loteamento São Jerônimo Cep:83605420 Município:Campo Largo.
45228/2025

SÚMULA DE REQUERIMENTO DE AUTORIZAÇÃO FLORESTAL
CGH Barra do Ampére torna público que irá requerer ao IAT, a Autorização Florestal para Levantamento de Fauna a ser implantada Endereco:Zona rural Bairro: Cep:85640000 Município:Ampére.
45229/2025

SÚMULA DE REQUERIMENTO DE AUTORIZAÇÃO FLORESTAL
CGH Moinho torna público que irá requerer ao IAT, a Autorização Florestal para Monitoramento de Fauna a ser implantada Endereco:Zona rural Marechal Candido Rondon/PR Bairro: Cep:85960000 Município:Marechal Cândido Rondon.
45235/2025

SÚMULA DE REQUERIMENTO DE AUTORIZAÇÃO FLORESTAL
UHE Salto Grande torna público que irá requerer ao IAT, a Autorização Florestal para Monitoramento de Fauna a ser implantada Endereco:Km 146 do rio Chopim a montante de sua foz no rio Iguaçu Bairro: Cep:85504014 Município:Pato Branco.
45236/2025

SÚMULA DE REQUERIMENTO DE AUTORIZAÇÃO FLORESTAL
CGH Nossa Senhora de Lourdes torna público que irá requerer ao IAT, a Autorização Florestal para Monitoramento de Fauna a ser implantada Endereco:Zona rural do município de Realeza Bairro: Cep:85770000 Município:Realeza.
45238/2025

SÚMULA DE REQUERIMENTO DE AUTORIZAÇÃO FLORESTAL
COMPANHIA DE SANEAMENTO DO PARANÁ - SANEPAR torna público que irá requerer ao IAT, a Autorização Florestal para Terraplenagem a ser implantada Endereco:RUA ENGENHEIRO REBOUÇAS, 1376 Bairro:REBOUÇAS Cep:80215900 Município:CURITIBA.
45237/2025

SÚMULA DE REQUERIMENTO DE AUTORIZAÇÃO FLORESTAL
CGH Tricolor torna público que irá requerer ao IAT, a Autorização Florestal para Levantamento de Fauna a ser implantada Endereco:24º29'35.63"S / 52°37'18.50"O Bairro: Cep:87340000 Município:Mamborê.
45240/2025

SÚMULA DE REQUERIMENTO DE AUTORIZAÇÃO FLORESTAL
CGH LIMEIRA ENERGÉTICA SPE LTDA. torna público que irá requerer ao IAT, a Autorização Florestal para Levantamento de Fauna a ser implantada Endereco:ROD. PINHÃO/RESERVA DO IGUAÇU PR-459 - SENTIDO PINHÃO Bairro: Cep:85170000 Município:Pinhão.
45241/2025

SÚMULA DE REQUERIMENTO DE AUTORIZAÇÃO FLORESTAL
CGH Nossa Senhora de Lourdes torna público que irá requerer ao IAT, a Autorização Florestal para Monitoramento de Fauna a ser implantada Endereco:Zona rural Cianorte/PR Bairro: Cep:87200200 Município:Cianorte.
45242/2025

SÚMULA DE REQUERIMENTO DE AUTORIZAÇÃO FLORESTAL
CGH Vila Lobos torna público que irá requerer ao IAT, a Autorização Florestal para Monitoramento de Fauna a ser implantada Endereco:Rio Marrecas, KM 36,5 a partir da Foz no rio Santana Bairro: Cep:85601000 Município:Francisco Beltrão.
45331/2025

SÚMULA DE REQUERIMENTO DE AUTORIZAÇÃO FLORESTAL
IMPEXTRACO LATIN AMERICA IND. E COM. DE PRODUTOS P/ NUTRIÇAO torna público que irá requerer ao IAT, a Autorização Florestal para Terraplenagem a ser implantada Endereco:RUA CURIÓ, 312 Bairro:CAPELA VELHA Cep:81290020 Município:Araucária.
45244/2025

SÚMULA DE REQUERIMENTO DE AUTORIZAÇÃO FLORESTAL
ARTELY MOVEIS LTDA torna público que irá requerer ao IAT, a Autorização Florestal para Rodovias a ser implantada Endereco:Alameda Arpo, 2333 Bairro:Costeira Cep:83010290 Município:São José dos Pinhais.
45245/2025

Diário Oficial Certificado Digitalmente
O Departamento de Imprensa Oficial do Estado do Paraná, da garantia de autenticidade deste documento, desde que visualizado através do site http://www.imprensaoficial.pr.gov.br

SÚMULA DE REQUERIMENTO DE AUTORIZAÇÃO FLORESTAL
NOVAMIX ARGAMASSA E CONCRETO LTDA torna público que irá requerer ao IAT, a Autorização Florestal para Terraplanagem a ser implantada Endereco:Rua Benjamim Constant, s/n Bairro: Cep:83703035 Município:Araucária.
45247/2025

SÚMULA DE REQUERIMENTO DE AUTORIZAÇÃO FLORESTAL
PCH Três Capões Novo torna público que irá requerer ao IAT, a Autorização Florestal para Monitoramento de Fauna a ser implantada Endereco:Bacia do rio Jordão - rio Jordão e rio Countino Bairro: Cep:85100970 Município:Guarapuava.
45328/2025

SÚMULA DE REQUERIMENTO DE AUTORIZAÇÃO FLORESTAL
DALBA ENGENHARIA E EMPREENDIMENTOS LTDA torna público que irá requerer ao IAT, a Autorização Florestal para Salvamento, Resgate e Destinação de Fauna a ser implantada Endereco:RODOVIA PR 566, S/N° - KM N° 5,5 Bairro:SÃO MIGUEL Cep:85609350 Município:Francisco Beltrão.
45250/2025

SÚMULA DE REQUERIMENTO DE AUTORIZAÇÃO FLORESTAL
RAUL TOSATTI FILHO torna público que irá requerer ao IAT, a Autorização Florestal para Desmembramento/Unificação de Imóveis Urbanos (lote isolado) a ser implantada Endereco:RUA LAERTE FENELON, Nº 1974.
45251/2025

SÚMULA DE REQUERIMENTO DE AUTORIZAÇÃO FLORESTAL
TIBAGI ENERGIA SPE S.A. torna público que irá requerer ao IAT, a Autorização Florestal para Monitoramento de Fauna a ser implantada Endereco:AV GETULIO VARGAS 874 10 ANDAR SALA 1601 Bairro: Cep:84300000 Município:Belo Horizonte.
45325/2025

SÚMULA DE REQUERIMENTO DE AUTORIZAÇÃO FLORESTAL
CGH Cecília torna público que irá requerer ao IAT, a Autorização Florestal para Levantamento de Fauna a ser implantada Endereco:Rio Santana, bacia do rio iguaçu Bairro: Cep:84620000 Município:Cruz Machado.
45253/2025

SÚMULA DE REQUERIMENTO DE AUTORIZAÇÃO FLORESTAL
CGH Peabiru torna público que irá requerer ao IAT, a Autorização Florestal para Levantamento de Fauna a ser implantada Endereco:Rio do Campo - Zona Rural - Município de Peabiru Bairro: Cep:87250000 Município:Peabiru.
45258/2025

SÚMULA DE REQUERIMENTO DE AUTORIZAÇÃO FLORESTAL
CGH AGUAS PERDIDAS ENERGIA SPE LTDA torna público que irá requerer ao IAT, a Autorização Florestal para Levantamento de Fauna a ser implantada Endereco:COM. AGUAS PERDIDAS, S/N, KM 12 Bairro:RURAL Cep:87345000 Município:Campina da Lagoa.
45265/2025

SÚMULA DE REQUERIMENTO DE AUTORIZAÇÃO FLORESTAL
Central Geradora Hidrelétrica Caratuva torna público que irá requerer ao IAT, a Autorização Florestal para Levantamento de Fauna a ser implantada Endereco:Nova Cantu, Zona Rural Bairro: Cep:87330000 Município:Nova Cantu.
45268/2025

SÚMULA DE REQUERIMENTO DE AUTORIZAÇÃO FLORESTAL
Prefeitura Municipal de Adrianópolis torna público que irá requerer ao IAT, a Autorização Florestal para Rodovias a ser implantada Endereco:Rua 1 com rua 8 Bairro:Porto Novo Cep:83490000 Município:Adrianópolis.
45314/2025

SÚMULA DE REQUERIMENTO DE AUTORIZAÇÃO FLORESTAL
Prefeitura Municipal de Adrianópolis torna público que irá requerer ao IAT, a Autorização Florestal para Rodovias a ser implantada Endereco:Rua 1 com rua 8 Bairro:Porto Novo Cep:83490000 Município:Adrianópolis.
44905/2025

SÚMULA DE REQUERIMENTO DE AUTORIZAÇÃO FLORESTAL
CGH São Francisco de Sales torna público que irá requerer ao IAT, a Autorização Florestal para Salvamento, Resgate e Destinação de Fauna a ser implantada Endereco:Vila Palmital Bairro: Cep:85530000 Município:Clevelândia.
45271/2025

SÚMULA DE REQUERIMENTO DE AUTORIZAÇÃO FLORESTAL
CGH Rio do Salto torna público que irá requerer ao IAT, a Autorização Florestal para Monitoramento de Fauna a ser implantada Endereco:Rio do Salto - Palmeira/PR Bairro: Cep:84130000 Município:Palmeira.
45272/2025

SÚMULA DE REQUERIMENTO DE AUTORIZAÇÃO FLORESTAL
VALE DO CAVERNOSO GERAÇÃO DE ENERGIA - PCH CAVERNOSO IV torna público que irá requerer ao IAT, a Autorização Florestal para Pequena Central Hidrelétrica - PCH a ser implantada Endereco:Rio Cavernoso, Bacia Paraná 06, Sub - bacia 65 Rio Iguaçu, Rio Paraná Bairro: Cep:85140000 Município:Candói.
45309/2025

SÚMULA DE REQUERIMENTO DE AUTORIZAÇÃO FLORESTAL
PCH CAVERNOSO III torna público que irá requerer ao IAT, a Autorização Florestal para Salvamento, Resgate e Destinação de Fauna a ser implantada Endereco:Rio Cavernoso, km 59 - Sub Bacia do Iguaçu, Bacia do Paraná Bairro: Cep:85390000 Município:Virmond.
45304/2025

SÚMULA DE REQUERIMENTO DE AUTORIZAÇÃO FLORESTAL
BOTICA COMERCIAL FARMACÊUTICA LTDA torna público que irá requerer ao IAT, a Autorização Florestal para Fabricação de perfumarias e cosméticos a ser implantada Endereco:AV. RUI BARBOSA, 4110 Bairro:PARQUE DA FONTE Cep:83065260 Município:São José dos Pinhais.
45276/2025

SÚMULA DE REQUERIMENTO DE AUTORIZAÇÃO FLORESTAL
CGH Boa Esperança torna público que irá requerer ao IAT, a Autorização Florestal para Levantamento de Fauna a ser implantada Endereco:Boa Ventura de São Roque, Zona Rural Bairro: Cep:85225000 Município:Boa Ventura de São Roque.
45277/2025

SÚMULA DE REQUERIMENTO DE AUTORIZAÇÃO FLORESTAL
SILVESTRE FIATKOSKI torna público que irá requerer ao IAT, a Autorização Florestal para Terraplenagem a ser implantada Endereco:RUA SEBASTIÃO NEPOMUCENO PINTO, 43 Bairro:CENTRO, DISTRITO DE SERRINHA Cep:83730000 Município:Contenda.
45279/2025

SÚMULA DE REQUERIMENTO DE AUTORIZAÇÃO FLORESTAL
LDAT 138 KV IRATI NORTE - PRUDENTÓPOLIS torna público que irá requerer ao IAT, a Autorização Florestal para Salvamento, Resgate e Destinação de Fauna a ser implantada Endereco:25°16''57.67 Bairro: Cep:84430000 Município:Imbituva.
45284/2025

SÚMULA DE REQUERIMENTO DE AUTORIZAÇÃO FLORESTAL
LDAT 138 KV IRATI - IRATI NORTE torna público que irá requerer ao IAT, a Autorização Florestal para Salvamento, Resgate e Destinação de Fauna a ser implantada Endereco:25°26''20.75 Bairro: Cep:84500000 Município:Irati.
45285/2025

SÚMULA DE REQUERIMENTO DE AUTORIZAÇÃO FLORESTAL
CGH Benedito torna público que irá requerer ao IAT, a Autorização Florestal para Salvamento, Resgate e Destinação de Fauna a ser implantada Endereco:Zona Rural de Manoel Ribas Bairro: Cep:85260000 Município:Manoel Ribas.
45302/2025

SÚMULA DE REQUERIMENTO DE AUTORIZAÇÃO FLORESTAL
Condomínio Residencial Alphaville Paraná torna público que irá requerer ao IAT, a Autorização Florestal para Monitoramento de Fauna a ser implantada Endereco:Fazenda Timbutuva Bairro: Cep:83608652 Município:Campo Largo.
45296/2025

SÚMULA DE REQUERIMENTO DE AUTORIZAÇÃO FLORESTAL
Condomínio Residencial Alphaville Paraná torna público que irá requerer ao IAT, a Autorização Florestal para Salvamento, Resgate e Destinação de Fauna a ser implantada Endereco:Fazenda Timbutuva, Campo Largo, Paraná Bairro: Cep:83608652 Município:Campo Largo.
45297/2025

SÚMULA DE REQUERIMENTO DE AUTORIZAÇÃO FLORESTAL
CGH Generoso torna público que irá requerer ao IAT, a Autorização Florestal para Monitoramento de Fauna a ser implantada Endereco:19,30km do Rio Chopim Bairro: Cep:85598000 Município:Cruzeiro do Iguaçu.
45301/2025

SÚMULA DE REQUERIMENTO DE AUTORIZAÇÃO FLORESTAL
STUDIO ENGENHARIA E CONSTRUÇÕES CIVIS LTDA torna público que irá requerer ao IAT, a Autorização Florestal para Desmembramento a ser implantada Endereco:RUA ROMUALDO PORTUGAL, 1820.
44258/2025

SÚMULA DE REQUERIMENTO DE AUTORIZAÇÃO FLORESTAL
ILISEU SIGNORETO RODRIGUES torna público que irá requerer ao IAT, a Autorização Florestal para Desmembramento a ser implantada Endereco:DANIEL SIGNORETO RODRIGUES, 81.
44910/2025

SÚMULA DE REQUERIMENTO DE AUTORIZAÇÃO FLORESTAL
PHP TRANSPOTES LTDA torna público que irá requerer ao IAT, a Autorização Florestal para Terraplanagem a ser implantada Endereco:Rua Cesar Scarpim,s/n Bairro:Guabiroba Cep:83601361 Município:Campo Largo.
44911/2025

SÚMULA DE REQUERIMENTO DE AUTORIZAÇÃO FLORESTAL
Implantação de Interceptores da ETE São Tomé II torna público que irá requerer ao IAT, a Autorização Florestal para Levantamento de Fauna a ser implantada Endereco:23°38''50.7 Bairro: Cep:87200000 Município:Cianorte.
44912/2025

SÚMULA DE REQUERIMENTO DE AUTORIZAÇÃO FLORESTAL
LMO CONSULTORIA EIRELI - ME torna público que irá requerer ao IAT, a Autorização Florestal para Desmembramento a ser implantada Endereco:TRAVESSA EMINGO ÂNGELO, Nº 295, SALA 02.
44913/2025

SÚMULA DE REQUERIMENTO DE AUTORIZAÇÃO FLORESTAL
Poço P03 torna público que irá requerer ao IAT, a Autorização Florestal para Levantamento de Fauna a ser implantada Endereco:23°23''38.4 Bairro: Cep:87800000 Município:Rondon.
44914/2025

SÚMULA DE REQUERIMENTO DE AUTORIZAÇÃO FLORESTAL
Ampliação da área da Estação de Tratamento de Esgoto de Rio Azul torna público que irá requerer ao IAT, a Autorização Florestal para Levantamento de Fauna a ser implantada Endereco:25°42''56.6 Bairro: Cep:84560000 Município:Rio Azul.
44915/2025

SÚMULA DE REQUERIMENTO DE AUTORIZAÇÃO FLORESTAL
COMPANHIA DE SANEAMENTO DO PARANÁ - SANEPAR torna público que irá requerer ao IAT, a Autorização Florestal para Levantamento de Fauna a ser implantada Endereco:RUA ENGENHEIROS REBOUÇAS, 1376 Bairro:CENTRO Cep:80215900 Município:CURITIBA.
44916/2025

SÚMULA DE REQUERIMENTO DE AUTORIZAÇÃO FLORESTAL
Rede Coletora Araucária torna público que irá requerer ao IAT, a Autorização Florestal para Levantamento de Fauna a ser implantada Endereco:R. Francisco Knopik, Thomaz Coelho, Araucária - PR Bairro: Cep:83706775 Município:Araucária.
44917/2025

SÚMULA DE REQUERIMENTO DE AUTORIZAÇÃO FLORESTAL
Rede Coletora Pinhais torna público que irá requerer ao IAT, a Autorização Florestal para Levantamento de Fauna a ser implantada Endereco:Jardim Karla, Pinhais - PR Bairro: Cep:83320001 Município:Pinhais.
44918/2025

SÚMULA DE REQUERIMENTO DE AUTORIZAÇÃO FLORESTAL
Coletor Timbu (SANEPAR) torna público que irá requerer ao IAT, a Autorização Florestal para Levantamento de Fauna a ser implantada Endereco:Jardim Paulista, Campina Grande do Sul, PR Bairro: Cep:83430000 Município:Campina Grande do Sul.
44919/2025

SÚMULA DE REQUERIMENTO DE AUTORIZAÇÃO FLORESTAL
COMPANHIA DE SANEAMENTO DO PARANÁ - SANEPAR torna público que irá requerer ao IAT, a Autorização Florestal para Levantamento de Fauna a ser implantada Endereco:RUA ENGENHEIROS REBOUÇAS, 1376 Bairro:CENTRO Cep:80215900 Município:CURITIBA.
44920/2025

SÚMULA DE REQUERIMENTO DE AUTORIZAÇÃO FLORESTAL
COMPANHIA DE SANEAMENTO DO PARANÁ - SANEPAR torna público que irá requerer ao IAT, a Autorização Florestal para Levantamento de Fauna a ser implantada Endereco:RUA ENGENHEIROS REBOUÇAS, 1376 Bairro:CENTRO Cep:80215900 Município:CURITIBA.
44921/2025

SÚMULA DE REQUERIMENTO DE AUTORIZAÇÃO FLORESTAL
HIDRELÉTRICA SÃO JOÃO II SPE LTDA torna público que irá requerer ao IAT, a Autorização Florestal para Salvamento, Resgate e Destinação de Fauna a ser implantada Endereco:RUA FERNANDO SIMAS, Nº 705 - CJ. 31 Bairro:BIGORRILHO Cep:80430190 Município:CURITIBA.
44261/2025

SÚMULA DE REQUERIMENTO DE AUTORIZAÇÃO FLORESTAL
M. Z. CONSTRUTORA E INCORPORADORA DE IMÓVEIS LTDA torna público que irá requerer ao IAT, a Autorização Florestal para Unificação seguida de desmembramento a ser implantada Endereco:RUA ROMUALDO PORTUGAL, 1778.
44924/2025

SÚMULA DE REQUERIMENTO DE AUTORIZAÇÃO FLORESTAL
COMPANHIA DE SANEAMENTO DO PARANÁ - SANEPAR torna público que irá requerer ao IAT, a Autorização Florestal para Levantamento de Fauna a ser implantada Endereco:ETE KELLER IV Bairro:CENTRO Cep:80215900 Município:Mandaguari.
44925/2025

SÚMULA DE REQUERIMENTO DE AUTORIZAÇÃO FLORESTAL
COMPANHIA DE SANEAMENTO DO PARANÁ - SANEPAR torna público que irá requerer ao IAT, a Autorização Florestal para Levantamento de Fauna a ser implantada Endereco:ETE Bandeirantes Bairro:CENTRO Cep:80215900 Município:Paiçandu.
44926/2025

SÚMULA DE REQUERIMENTO DE AUTORIZAÇÃO FLORESTAL
COMPANHIA DE SANEAMENTO DO PARANÁ - SANEPAR torna público que irá requerer ao IAT, a Autorização Florestal para Levantamento de Fauna a ser implantada Endereco:redes coletoras na Bacia Itaqui Bairro:CENTRO Cep:80215900 Município:São José dos Pinhais.
44927/2025

SÚMULA DE REQUERIMENTO DE AUTORIZAÇÃO FLORESTAL
Interceptores da ETE São Tomé II torna público que irá requerer ao IAT, a Autorização Florestal para Salvamento, Resgate e Destinação de Fauna a ser implantada Endereco:Zona 2, Cianorte/PR Bairro: Cep:87200000 Município:Cianorte.
44928/2025

SÚMULA DE REQUERIMENTO DE AUTORIZAÇÃO FLORESTAL
COMPANHIA DE SANEAMENTO DO PARANÁ - SANEPAR torna público que irá requerer ao IAT, a Autorização Florestal para Salvamento, Resgate e Destinação de Fauna a ser implantada Endereco:RUA ENGENHEIROS REBOUÇAS, 1376 Bairro:CENTRO Cep:80215900 Município:CURITIBA.
44929/2025

SÚMULA DE REQUERIMENTO DE AUTORIZAÇÃO FLORESTAL
Coletor Timbu (SANEPAR) torna público que irá requerer ao IAT, a Autorização Florestal para Salvamento, Resgate e Destinação de Fauna a ser implantada Endereco:Jardim Paulista, Campina Grande do Sul Bairro: Cep:83430000 Município:Campina Grande do Sul.
44930/2025

SÚMULA DE REQUERIMENTO DE AUTORIZAÇÃO FLORESTAL
Adutora Leste (Sistema Tibagi) torna público que irá requerer ao IAT, a Autorização Florestal para Salvamento, Resgate e Destinação de Fauna a ser implantada Endereco:Jardim da Luz, Londrina - PR Bairro: Cep:86037745 Município:Londrina.
44931/2025

SÚMULA DE REQUERIMENTO DE AUTORIZAÇÃO FLORESTAL
Interceptor Missal-Itaipulândia torna público que irá requerer ao IAT, a Autorização Florestal para Levantamento de Fauna a ser implantada Endereco:Missal/PR Bairro: Cep:85890000 Município:Missal.
44932/2025

SÚMULA DE REQUERIMENTO DE AUTORIZAÇÃO FLORESTAL
BATTAGLIA & CERUZI INCORPORACOES LTDA torna público que irá requerer ao IAT, a Autorização Florestal para Terraplanagem a ser implantada Endereco:Rua do Quivi 241, Lote 320 Bairro:Arruda Cep:83401240 Município:Colombo.
44938/2025

SÚMULA DE REQUERIMENTO DE AUTORIZAÇÃO FLORESTAL
PCH Foz da Anta torna público que irá requerer ao IAT, a Autorização Florestal para Monitoramento de Fauna a ser implantada Endereco:23°51'10.90"S 49°57'33.58"O Bairro: Cep:84935000 Município:Tomazina.
44939/2025

SÚMULA DE REQUERIMENTO DE AUTORIZAÇÃO FLORESTAL
Avenida Professor Ivo Mezzadri torna público que irá requerer ao IAT, a Autorização Florestal para Salvamento, Resgate e Destinação de Fauna a ser implantada Endereco:Entre a Rua Rodolfo Cassou e a PR 427. Bairro: Cep:84140000 Município:Porto Amazonas.
44940/2025

SÚMULA DE REQUERIMENTO DE AUTORIZAÇÃO FLORESTAL
UHE Baixo Iguaçu torna público que irá requerer ao IAT, a Autorização Florestal para Monitoramento de Fauna a ser implantada Endereco:53W 41' 29" , 25S 28' 33" Bairro: Cep:85790000 Município:Capitão Leônidas Marques.
44941/2025

SÚMULA DE REQUERIMENTO DE AUTORIZAÇÃO FLORESTAL
CGH Capivara torna público que irá requerer ao IAT, a Autorização Florestal para Monitoramento de Fauna a ser implantada Endereco:Zona Rural do município de Pinhão - PR Bairro: Cep:85170000 Município:Pinhão.
45232/2025

SÚMULA DE REQUERIMENTO DE AUTORIZAÇÃO FLORESTAL
MAANAIM EMPREENDIMENTOS IMOBILIARIOS SPE LTDA torna público que irá requerer ao IAT, a Autorização Florestal para Terraplanagem a ser implantada Endereco:RUA LEONI DE JESUS ALVES DA MOTA, 110 Bairro:VILA BELA Cep:85027060 Município:Guarapuava.
44263/2025

SÚMULA DE REQUERIMENTO DE AUTORIZAÇÃO FLORESTAL
CGH EVO torna público que irá requerer ao IAT, a Autorização Florestal para Salvamento, Resgate e Destinação de Fauna a ser implantada Endereco:Barra Santa Salete, Zona Rural Bairro: Cep:85260000 Município:Pitanga.
44949/2025

SÚMULA DE REQUERIMENTO DE AUTORIZAÇÃO FLORESTAL
Patio de Caminhões da MC Imobiliária torna público que irá requerer ao IAT, a Autorização Florestal para Levantamento de Fauna a ser implantada Endereco:25°32'04.3"S 48°40'05.6"W Bairro: Cep:83250000 Município:Paranaguá.
44956/2025

SÚMULA DE REQUERIMENTO DE AUTORIZAÇÃO FLORESTAL
JANDIRA COMÉRCIO DE PRODUTOS ALIMENTÍCIOS LTDA torna público que irá requerer ao IAT, a Autorização Florestal para Terraplenagem a ser implantada Endereco:RUA FLORINDO TREVISAN, S/N Bairro:COLONIA FARIA Cep:83412620 Município:Colombo.
45329/2025

Diário Oficial Certificado Digitalmente
O Departamento de Imprensa Oficial do Estado do Paraná, da garantia de autenticidade deste documento, desde que visualizado através do site http://www.imprensaoficial.pr.gov.br

SÚMULA DE REQUERIMENTO DE AUTORIZAÇÃO FLORESTAL
RUMO MALHA SUL S/A torna público que irá requerer ao IAT, a Autorização Florestal para Capina química a ser implantada Endereco:RUA EMILIO BERTOLINI, 100.
44964/2025

SÚMULA DE REQUERIMENTO DE AUTORIZAÇÃO FLORESTAL
RUMO MALHA SUL S/A torna público que irá requerer ao IAT, a Autorização Florestal para Capina química a ser implantada Endereco:RUA EMILIO BERTOLINI, 100.
44965/2025

SÚMULA DE REQUERIMENTO DE AUTORIZAÇÃO FLORESTAL
RUMO MALHA SUL S/A torna público que irá requerer ao IAT, a Autorização Florestal para Capina química a ser implantada Endereco:RUA EMILIO BERTOLINI, 100.
44966/2025

SÚMULA DE REQUERIMENTO DE AUTORIZAÇÃO FLORESTAL
IMOBILIARIA CIDADE GRANDE LTDA torna público que irá requerer ao IAT, a Autorização Florestal para Terraplanagem a ser implantada Endereco:RUA TUCURUÍ S/N Bairro:VILA CARLI Cep:85040364 Município:Guarapuava.
44970/2025

SÚMULA DE REQUERIMENTO DE AUTORIZAÇÃO FLORESTAL
UHE Governador Ney Braga torna público que irá requerer ao IAT, a Autorização Florestal para Levantamento de Fauna a ser implantada Endereco:PR-459 Bairro:Zona rural Cep:85540000 Município:Mangueirinha.
44971/2025

SÚMULA DE REQUERIMENTO DE AUTORIZAÇÃO FLORESTAL
JORGINHO FERREIRA torna público que irá requerer ao IAT, a Autorização Florestal para Terraplanagem a ser implantada Endereco:RUA CORONEL LUIZ LUSTOSA Bairro:SANTA CRUZ Cep:85015440 Município:Guarapuava.
44975/2025

SÚMULA DE REQUERIMENTO DE AUTORIZAÇÃO FLORESTAL
Execução de Obras e serviços de engenharia em estradas vicinais torna público que irá requerer ao IAT, a Autorização Florestal para Restauração de obras viárias a ser implantada Endereco:Estrada Velha para Ponta Grossa Bairro:Morro Alto Cep:85010210 Município:Guarapuava.
44976/2025

SÚMULA DE REQUERIMENTO DE AUTORIZAÇÃO FLORESTAL
PCH Vila Galupo torna público que irá requerer ao IAT, a Autorização Florestal para Monitoramento de Fauna a ser implantada Endereco:RIO SANTANA, SUB BACIA 65, BACIA RIO PARANA , 81 KM DA FOZ Bairro:ZONA RURAL Cep:85515000 Município:Bom Sucesso do Sul.
45231/2025

SÚMULA DE REQUERIMENTO DE AUTORIZAÇÃO FLORESTAL
CGH Pitanga torna público que irá requerer ao IAT, a Autorização Florestal para Levantamento de Fauna a ser implantada Endereco:Zona rural Pitanga/PR Bairro: Cep:85200000 Município:Pitanga.
45230/2025

SÚMULA DE REQUERIMENTO DE AUTORIZAÇÃO FLORESTAL
CGH Pirâmide torna público que irá requerer ao IAT, a Autorização Florestal para Central de Geração Hidrelétrica - CGH a ser implantada Endereco:Linha Santa Bárbara, s/n Bairro:Zona Rural Cep: Município:Francisco Beltrão.
44980/2025

SÚMULA DE REQUERIMENTO DE AUTORIZAÇÃO FLORESTAL
PR-466 torna público que irá requerer ao IAT, a Autorização Florestal para Monitoramento de Fauna a ser implantada Endereco:Início: 25° 1'21.85"S/51°32'45.64"O Fim: 25°15'0.97"S/ 51°32'16.31"O Bairro: Cep:85150000 Município:Turvo.
44981/2025

SÚMULA DE REQUERIMENTO DE AUTORIZAÇÃO FLORESTAL
Barracão logístico PR 151 Carambeí/PR torna público que irá requerer ao IAT, a Autorização Florestal para Levantamento de Fauna a ser implantada Endereco:PR-151 km 312 Bairro:Boqueirão Cep:84145000 Município:Carambeí.
44982/2025

SÚMULA DE REQUERIMENTO DE AUTORIZAÇÃO FLORESTAL
CONSTRUTORA LAPEANA LTDA torna público que irá requerer ao IAT, a Autorização Florestal para Desmembramento a ser implantada Endereco:RUA DAVID CAMPISTA, 1250.
44266/2025

SÚMULA DE REQUERIMENTO DE AUTORIZAÇÃO FLORESTAL
PCH Cantu 2 torna público que irá requerer ao IAT, a Autorização Florestal para Hidrelétricas a ser implantada Endereco:Rio Cantu Bairro:Zona Rural Cep:80240090 Município:Nova Cantu.
44986/2025

SÚMULA DE REQUERIMENTO DE AUTORIZAÇÃO FLORESTAL
MARCOS KULKA torna público que irá requerer ao IAT, a Autorização Florestal para Desmembramento a ser implantada Endereco:RUA PAULO BIANCO, Nº 911.
44988/2025

SÚMULA DE REQUERIMENTO DE AUTORIZAÇÃO FLORESTAL
REDE DE DISTRIBUIÇÃO DE GÁS NATURAL da Compagas torna público que irá requerer ao IAT, a Autorização Florestal para Levantamento de Fauna a ser implantada Endereco:25°33''20.0 Bairro: Cep:83704295 Município:Araucária.
44989/2025

SÚMULA DE REQUERIMENTO DE AUTORIZAÇÃO FLORESTAL
Duplicação da BR-469 torna público que irá requerer ao IAT, a Autorização Florestal para Salvamento, Resgate e Destinação de Fauna a ser implantada Endereco:Trecho entre a interseção de acesso a Argentina ao Portal de Acesso ao Parque Nacional do Iguaçu Bairro: Cep:80230020 Município:Foz do Iguaçu.
44990/2025

SÚMULA DE REQUERIMENTO DE AUTORIZAÇÃO FLORESTAL
Rodovia BR-153 torna público que irá requerer ao IAT, a Autorização Florestal para Levantamento de Fauna a ser implantada Endereco:Início: 23°23''6.10 Bairro: Cep:86400000 Município:Santo Antônio da Platina.
44991/2025

SÚMULA DE REQUERIMENTO DE AUTORIZAÇÃO FLORESTAL
FATIMA MOTTIN torna público que irá requerer ao IAT, a Autorização Florestal para Desmembramento/Unificação de Imóveis Urbanos (lote isolado) a ser implantada Endereco:AVENIDA ANGELO MANENTI, Nº 461.
45227/2025

SÚMULA DE REQUERIMENTO DE AUTORIZAÇÃO FLORESTAL
UHE GPS torna público que irá requerer ao IAT, a Autorização Florestal para Hidrelétricas a ser implantada Endereco:Campina Grande do Sul Bairro: Cep:83430000 Município:Campina Grande do Sul.
44993/2025

SÚMULA DE REQUERIMENTO DE AUTORIZAÇÃO FLORESTAL
DEPARTAMENTO DE ESTRADAS DE RODAGEM DO PARANÁ - DER/PR torna público que irá requerer ao IAT, a Autorização Florestal para Restauração de obras viárias a ser implantada Endereco:PR 092, KM 27,2 Bairro:Rural Cep:83540000 Município:Rio Branco do Sul.
45226/2025

SÚMULA DE REQUERIMENTO DE AUTORIZAÇÃO FLORESTAL
PR-466, Lote 01, subtrecho 01, 02, 03 torna público que irá requerer ao IAT, a Autorização Florestal para Monitoramento de Fauna a ser implantada Endereco:Início: 24º44'18.67"S / 51º46'42.40"O Fim: 25º1'26.31"S / 51º32'46.60"O Bairro: Cep:85200000 Município:Pitanga.
44995/2025

SÚMULA DE REQUERIMENTO DE AUTORIZAÇÃO FLORESTAL
CPFL ENERGIA RENOVAVEIS S.A torna público que irá requerer ao IAT, a Autorização Florestal para Pequena Central Hidrelétrica - PCH a ser implantada Endereco:RIO IGUAÇU Bairro:ZONA RURAL Cep:83750000 Município:Lapa.
44996/2025

SÚMULA DE REQUERIMENTO DE AUTORIZAÇÃO FLORESTAL
GÊNESIS ENERGÉTICA S.A torna público que irá requerer ao IAT, a Autorização Florestal para Monitoramento de Fauna a ser implantada Endereco:ESTRADA MUNICIPAL, S/Nº - CONCÓRDIA DO OESTE/TOLEDO Bairro:CONCÓRDIA DO OESTE Cep:85927500 Município:Toledo.
44267/2025

SÚMULA DE REQUERIMENTO DE AUTORIZAÇÃO FLORESTAL
Usina Termelétrica São Pedro torna público que irá requerer ao IAT, a Autorização Florestal para Levantamento de Fauna a ser implantada Endereco:Rodovia BR 277 KM 422, Sitio Boa Esperança Bairro: Cep:85160000 Município:Cantagalo.
45345/2025

SÚMULA DE REQUERIMENTO DE AUTORIZAÇÃO FLORESTAL
PETRÓLEO BRASILEIRO S/A - PETROBRÁS - REFINARIA GETÚLIO VARGAS - UN-REPAR torna público que irá requerer ao IAT, a Autorização Florestal para Implantação de sistemas de melhorias a ser implantada Endereco:RODOVIA DO XISTO, BR 476 - KM 16 Bairro:ZONA INDUSTRIAL I Cep:83707440 Município:Araucária.
45003/2025

SÚMULA DE REQUERIMENTO DE AUTORIZAÇÃO FLORESTAL
BASSANO DI GRAPPO FUNDO DE INVESTIMENTO IMOBILIARIO torna público que irá requerer ao IAT, a Autorização Florestal para Terraplanagem a ser implantada Endereco:RUA ALVES GUIMARÃES, 1216.
45004/2025

SÚMULA DE REQUERIMENTO DE AUTORIZAÇÃO FLORESTAL
LDAT 138 KV CASTRO NORTE - DISTRITO INDUSTRIAL DE TELÊMACO BORBA torna público que irá requerer ao IAT, a Autorização Florestal para Monitoramento de Fauna a ser implantada Endereco:24?46'34.0"S; 50?03'30.00"O Bairro: Cep:84165010 Município:Castro.
45005/2025

SÚMULA DE REQUERIMENTO DE AUTORIZAÇÃO FLORESTAL
SOUL VILA VELHA S. A. torna público que irá requerer ao IAT, a Autorização Florestal para Parques turísticos e de lazer a ser implantada Endereco:RODOVIA BR 376 KM 515 Bairro:JARDIM VILA VELHA Cep:84043450 Município:Ponta Grossa.
45007/2025

SÚMULA DE REQUERIMENTO DE AUTORIZAÇÃO FLORESTAL
Contorno Viário Arapoti torna público que irá requerer ao IAT, a Autorização Florestal para Levantamento de Fauna a ser implantada Endereco:24º9'31.75"S / 49º50'11.92"O Bairro: Cep:84990000 Município:Arapoti.

45008/2025

SÚMULA DE REQUERIMENTO DE AUTORIZAÇÃO FLORESTAL
CORREDOR METROPOLITANO: BR-116 A BR-476 torna público que irá requerer ao IAT, a Autorização Florestal para Levantamento de Fauna a ser implantada Endereco:25°36'5.36"S 49°19'10.18"O Bairro: Cep:83707740 Município:CURITIBA.

44278/2025

SÚMULA DE REQUERIMENTO DE AUTORIZAÇÃO FLORESTAL
Reservatório Miringuava torna público que irá requerer ao IAT, a Autorização Florestal para Salvamento, Resgate e Destinação de Fauna a ser implantada Endereco:25º38'''''''33 S 49º04'''''''24 O Bairro: Cep:83030720 Município:São José dos Pinhais.

45011/2025

SÚMULA DE REQUERIMENTO DE AUTORIZAÇÃO FLORESTAL
LT 525 kV BATEIAS - CURITIBA LESTE, C1 E C2, CD torna público que irá requerer ao IAT, a Autorização Florestal para Monitoramento de Fauna a ser implantada Endereco:Região Metropolitana de Curitiba Bairro: Cep:83600970 Município:Campo Largo.

45018/2025

SÚMULA DE REQUERIMENTO DE AUTORIZAÇÃO FLORESTAL
RAFAEL MARIANO SCALON KURZAC torna público que irá requerer ao IAT, a Autorização Florestal para Terraplanagem a ser implantada Endereco:RUA DEPUTADO BERNARDO GUIMARÃES RIBAS CARLI, 3661, 3641, 3621, 3601, 3581, 3561, 3541 Bairro:JARDIM DAS AMÉRICAS Cep:85040364 Município:Guarapuava.

45019/2025

SÚMULA DE REQUERIMENTO DE AUTORIZAÇÃO FLORESTAL
MUNICÍPIO DE GUARATUBA torna público que irá requerer ao IAT, a Autorização Florestal para Recuperação ambiental de área degradada a ser implantada Endereco:AV 29 DE ABRIL, 425.

45023/2025

SÚMULA DE REQUERIMENTO DE AUTORIZAÇÃO FLORESTAL
Creche Eliana torna público que irá requerer ao IAT, a Autorização Florestal para Salvamento, Resgate e Destinação de Fauna a ser implantada Endereco:48W 34' 58" , 25S 54' 56" Bairro: Cep:83280000 Município:Guaratuba.

45024/2025

SÚMULA DE REQUERIMENTO DE AUTORIZAÇÃO FLORESTAL
CGH Ouro Branco torna público que irá requerer ao IAT, a Autorização Florestal para Monitoramento de Fauna a ser implantada Endereco:Zona rural Peabiru/PR Bairro: Cep:87250000 Município:Peabiru.

45225/2025

SÚMULA DE REQUERIMENTO DE AUTORIZAÇÃO FLORESTAL
COOPERATIVA AGROINDUSTRIAL DA LAPA - COOPERSUI torna público que irá requerer ao IAT, a Autorização Florestal para Terraplenagem a ser implantada Endereco:ESTRADA DO VEADEIRO S/N Bairro:ESTAÇÃO Cep:83750000 Município:Lapa.

45224/2025

SÚMULA DE REQUERIMENTO DE AUTORIZAÇÃO FLORESTAL
Implantação da Rod. Antônio Eduardo de Brito torna público que irá requerer ao IAT, a Autorização Florestal para Monitoramento de Fauna a ser implantada Endereco:Trecho entre Imbaú e Reserva (km 238+192 ao km 266+553) Bairro: Cep:84320000 Município:Reserva.

45223/2025

SÚMULA DE REQUERIMENTO DE AUTORIZAÇÃO FLORESTAL
PCH Rio dos Índios torna público que irá requerer ao IAT, a Autorização Florestal para Levantamento de Fauna a ser implantada Endereco:a 28,30 km da foz do Rio dos Índios Bairro: Cep:87235000 Município:Indianópolis.

45222/2025

SÚMULA DE REQUERIMENTO DE AUTORIZAÇÃO FLORESTAL
ENSKO EMPREENDIMENTOS IMOBILIARIO LTDA torna público que irá requerer ao IAT, a Autorização Florestal para Terraplanagem a ser implantada Endereco:Rua Antonio Todeschini, 125 Bairro: Cep:83412500 Município:Colombo.

45220/2025

SÚMULA DE REQUERIMENTO DE AUTORIZAÇÃO FLORESTAL
APARECIDA CARMEM STIVAL AZOLIN torna público que irá requerer ao IAT, a Autorização Florestal para Desmembramento/Unificação de Imóveis Urbanos (lote isolado) a ser implantada Endereco:RUA PROFESSOR ALBERTO PIEKARZ, Nº 60.

45219/2025

SÚMULA DE REQUERIMENTO DE AUTORIZAÇÃO FLORESTAL
PEDRO MULIK FILHO torna público que irá requerer ao IAT, a Autorização Florestal para Desmembramento a ser implantada Endereco:RUA SAO JOAQUIM, 507.

45218/2025

SÚMULA DE REQUERIMENTO DE AUTORIZAÇÃO FLORESTAL
LDAT 138 kV do Porto Guará torna público que irá requerer ao IAT, a Autorização Florestal para Monitoramento de Fauna a ser implantada Endereco:Porção sul da baía de Paranaguá, Paranaguá/PR Bairro: Cep:83203000 Município:Paranaguá.

44279/2025

SÚMULA DE REQUERIMENTO DE AUTORIZAÇÃO FLORESTAL
ANA MARIA GONDIM MONTINGELLI torna público que irá requerer ao IAT, a Autorização Florestal para Desmembramento a ser implantada Endereco:AV. TOMÁS CARMELIANO DE MIRANDA, 703.

45035/2025

SÚMULA DE REQUERIMENTO DE AUTORIZAÇÃO FLORESTAL
ALUMI CALHAS COMÉRCIO DE CALHAS E CHAPAS LTDA torna público que irá requerer ao IAT, a Autorização Florestal para Terraplanagem a ser implantada Endereco:Rua Rodolfo Castagnoli n° 1515 Bairro:CENTRO Cep:83601080 Município:Campo Largo.

45036/2025

SÚMULA DE REQUERIMENTO DE AUTORIZAÇÃO FLORESTAL
Areal Quatro Haga LTDA torna público que irá requerer ao IAT, a Autorização Florestal para Levantamento de Fauna a ser implantada Endereco:Km 32 - Morro Grande, Morretes – PR Bairro: Cep:83350000 Município:Morretes.

45037/2025

SÚMULA DE REQUERIMENTO DE AUTORIZAÇÃO FLORESTAL
MUNICIPIO DE QUITANDINHA torna público que irá requerer ao IAT, a Autorização Florestal para Explotação de Pequenas Cascalheiras a ser implantada Endereco:AV. JOSÉ DE SÁ RIBAS 238 Bairro:Centro Cep:83840000 Município:Quitandinha.

45038/2025

SÚMULA DE REQUERIMENTO DE AUTORIZAÇÃO FLORESTAL
COMPANHIA DE SANEAMENTO DO PARANÁ - SANEPAR torna público que irá requerer ao IAT, a Autorização Florestal para Estação de tratamento de água - ETA a ser implantada Endereco:RUA ENGENHEIROS REBOUÇAS, 1376.

45217/2025

SÚMULA DE REQUERIMENTO DE AUTORIZAÇÃO FLORESTAL
CENTRAIS ELÉTRICAS PADOVANI LTDA torna público que irá requerer ao IAT, a Autorização Florestal para Monitoramento de Fauna a ser implantada Endereco:AV BRASIL 3025 Bairro:CENTRO Cep:85808140 Município:Cascavel.

45216/2025

SÚMULA DE REQUERIMENTO DE AUTORIZAÇÃO FLORESTAL
ALTRAO PARTICIPACOES SOCIETARIAS S.A. torna público que irá requerer ao IAT, a Autorização Florestal para Terraplenagem a ser implantada Endereco:RUA ALBINO FERREIRA, n° 227 Bairro:BARIGUI Cep:83707452 Município:Araucária.

45044/2025

SÚMULA DE REQUERIMENTO DE AUTORIZAÇÃO FLORESTAL
LDAT 138 kV Porto Guará torna público que irá requerer ao IAT, a Autorização Florestal para Salvamento, Resgate e Destinação de Fauna a ser implantada Endereco:Porção sul da baía de Paranaguá Bairro: Cep:83203000 Município:Paranaguá.

44280/2025

SÚMULA DE REQUERIMENTO DE AUTORIZAÇÃO FLORESTAL
LARA CENTRAL DE RESIDUOS LTDA torna público que irá requerer ao IAT, a Autorização Florestal para Levantamento de Fauna a ser implantada Endereco:ZONA RURAL Bairro: Cep:86730000 Município:Astorga.

44281/2025

SÚMULA DE REQUERIMENTO DE AUTORIZAÇÃO FLORESTAL
INSTITUTO ZIROLDO torna público que irá requerer ao IAT, a Autorização Florestal para Terraplanagem a ser implantada Endereco:RUA GERMANOSCHOLOGEL 750 Bairro: Cep:83005230 Município:São José dos Pinhais.

45053/2025

SÚMULA DE REQUERIMENTO DE AUTORIZAÇÃO FLORESTAL
INSTITUTO ZIROLDO torna público que irá requerer ao IAT, a Autorização Florestal para Terraplanagem a ser implantada Endereco:RUA GERMANOSCHOLOGEL 750 Bairro: Cep:83005230 Município:São José dos Pinhais.

45054/2025

SÚMULA DE REQUERIMENTO DE AUTORIZAÇÃO FLORESTAL
BASTECK ALIMENTOS S/A torna público que irá requerer ao IAT, a Autorização Florestal para Terraplanagem a ser implantada Endereco:RUA ALZINO CARAZZAI, 3585 Bairro:ARAUCÁRIAS Cep:85050450 Município:Guarapuava.

45055/2025

SÚMULA DE REQUERIMENTO DE AUTORIZAÇÃO FLORESTAL
CGH MARREQUINHA ENERGETICA LTDA torna público que irá requerer ao IAT, a Autorização Florestal para Central de Geração Hidrelétrica - CGH a ser implantada Endereco:SIT RIO BONITO Bairro:DISTRITO RIO BONITO Cep:85225000 Município:Boa Ventura de São Roque.

45056/2025

Diário Oficial Certificado Digitalmente
O Departamento de Imprensa Oficial do Estado do Paraná, da garantia de autenticidade deste documento, desde que visualizado através do site http://www.imprensaoficial.pr.gov.br

SÚMULA DE REQUERIMENTO DE AUTORIZAÇÃO FLORESTAL
EDSON CARLO MENTA FILHO torna público que irá requerer ao IAT, a Autorização Florestal para Desmembramento a ser implantada Endereco:RUA ALBERTO ALVES.

45057/2025

SÚMULA DE REQUERIMENTO DE AUTORIZAÇÃO FLORESTAL
Interligação entre os bairros Jardim Santo Antônio e Jardim Novo Horizonte torna público que irá requerer ao IAT, a Autorização Florestal para Monitoramento de Fauna a ser implantada Endereco:Conjunto Habitacional Jardim Novo Horizonte Bairro: Cep:86700285 Município:Arapongas.

45058/2025

SÚMULA DE REQUERIMENTO DE AUTORIZAÇÃO FLORESTAL
MG DALBUR ADMINISTRAÇÃO DE IMÓVEIS E PARTICIPAÇÕES LTDA torna público que irá requerer ao IAT, a Autorização Florestal para Terraplanagem a ser implantada Endereco:RUA RUI BARBOSA, Nº 2.000.

45064/2025

SÚMULA DE REQUERIMENTO DE AUTORIZAÇÃO FLORESTAL
Cesar Ferandin Dugatto torna público que irá requerer ao IAT, a Autorização Florestal para Terraplenagem a ser implantada Endereco:Rua Laerte Fenelon s/n Bairro:Ipê Cep:83750000 Município:São José dos Pinhais.

45199/2025

SÚMULA DE REQUERIMENTO DE AUTORIZAÇÃO FLORESTAL
PR-418 torna público que irá requerer ao IAT, a Autorização Florestal para Levantamento de Fauna a ser implantada Endereco:Início: 25°25’’’’’’’13.67 Bairro: Cep:80530908 Município:CURITIBA.

45066/2025

SÚMULA DE REQUERIMENTO DE AUTORIZAÇÃO FLORESTAL
PR-423 torna público que irá requerer ao IAT, a Autorização Florestal para Levantamento de Fauna a ser implantada Endereco:Início: 25°34’’’’16.56 Bairro: Cep:83702080 Município:Araucária.

45067/2025

SÚMULA DE REQUERIMENTO DE AUTORIZAÇÃO FLORESTAL
ZOCO E ZOCO EMPREENDIMENTOS IMOBILIÁRIOS LTDA torna público que irá requerer ao IAT, a Autorização Florestal para Desmembramento a ser implantada Endereco:RUA PASSOS DE OLIVEIRA, 847.

45068/2025

SÚMULA DE REQUERIMENTO DE AUTORIZAÇÃO FLORESTAL
P2 ENGENHARIA CONSTRUÇÃO CIVIL INCORPORADORA E LOTEADORA LTDA torna público que irá requerer ao IAT, a Autorização Florestal para Desmembramento a ser implantada Endereco:AV REPUBLICA ARGENTINA, 50.

45069/2025

SÚMULA DE REQUERIMENTO DE AUTORIZAÇÃO FLORESTAL
CGH Tapera torna público que irá requerer ao IAT, a Autorização Florestal para Salvamento, Resgate e Destinação de Fauna a ser implantada Endereco:25º22’26” / 52º17’22” Bairro: Cep:85390000 Município:Virmond.

45070/2025

SÚMULA DE REQUERIMENTO DE AUTORIZAÇÃO FLORESTAL
CGH SÃO FRANCISCO DE SALES torna público que irá requerer ao IAT, a Autorização Florestal para Salvamento, Resgate e Destinação de Fauna a ser implantada Endereco:26°14’50.4” S 52°27’09.2” O Bairro: Cep:85530000 Município:Clevelândia.

45071/2025

SÚMULA DE REQUERIMENTO DE AUTORIZAÇÃO FLORESTAL
PCH Cantu 2 torna público que irá requerer ao IAT, a Autorização Florestal para Monitoramento de Fauna a ser implantada Endereco:Rio Cantu, Nova Cantu - Área rural (24°44’50S/52°28’25W) Bairro:Santo Rei Cep:87330000 Município:Nova Cantu.

45078/2025

SÚMULA DE REQUERIMENTO DE AUTORIZAÇÃO FLORESTAL
CGH PARQUE CACHOEIRA DE CIMA torna público que irá requerer ao IAT, a Autorização Florestal para Monitoramento de Fauna a ser implantada Endereco:Rio Cachoeira, s/nº, zona Rural Bairro: Cep:84560000 Município:Rio Azul.

45079/2025

SÚMULA DE REQUERIMENTO DE AUTORIZAÇÃO FLORESTAL
CGH PARQUE CACHOEIRA DE CIMA torna público que irá requerer ao IAT, a Autorização Florestal para Salvamento, Resgate e Destinação de Fauna a ser implantada Endereco:Rio Cachoeira, s/n Bairro: Zona Rural Cep:84560000 Município:Rio Azul.

45080/2025

SÚMULA DE REQUERIMENTO DE AUTORIZAÇÃO FLORESTAL
Rodovia PR-445 torna público que irá requerer ao IAT, a Autorização Florestal para Monitoramento de Fauna a ser implantada Endereco:Início no entroncamento da BR-376 (km 0) até o acesso a Lerroville (km 26,8) Bairro: Cep:86123000 Município:Londrina.

45081/2025

SÚMULA DE REQUERIMENTO DE AUTORIZAÇÃO FLORESTAL
Loteamento da Mezomo Participações torna público que irá requerer ao IAT, a Autorização Florestal para Monitoramento de Fauna a ser implantada Endereco:25°33’35.6”S 54°35’12.8”O Bairro: Cep:85853116 Município:Foz do Iguaçu.

45082/2025

SÚMULA DE REQUERIMENTO DE AUTORIZAÇÃO FLORESTAL
Linha de Distribuição de Alta Tensão 138 KV GUARAPUAVA OESTE - GUARAPUAVA 2 torna público que irá requerer ao IAT, a Autorização Florestal para Salvamento, Resgate e Destinação de Fauna a ser implantada Endereco:Guarapuava, Zona Rural Bairro: Cep:85010000 Município:Guarapuava.

45196/2025

SÚMULA DE REQUERIMENTO DE AUTORIZAÇÃO FLORESTAL
MUNICÍPIO DE CAMPO MAGRO torna público que irá requerer ao IAT, a Autorização Florestal para Canais para drenagem a ser implantada Endereco:ROD. GUMERCINDO BOZA - KM 20, N° 20823.

45185/2025

SÚMULA DE REQUERIMENTO DE AUTORIZAÇÃO FLORESTAL
DIVONSIR VIEIRA DE SANTA ANNA torna público que irá requerer ao IAT, a Autorização Florestal para Desmembramento a ser implantada Endereco:RUA LUIZ RIVABEM, 1135.

45085/2025

SÚMULA DE REQUERIMENTO DE AUTORIZAÇÃO FLORESTAL
RESIDENCIAL JARDIM AMBIENTAL I torna público que irá requerer ao IAT, a Autorização Florestal para Monitoramento de Fauna a ser implantada Endereco:Rodovia Estadual Engenheiro Argus Thá Heyn (PR-407) Bairro: Cep:83200001 Município:Paranaguá.

45086/2025

SÚMULA DE REQUERIMENTO DE AUTORIZAÇÃO FLORESTAL
CONTRIX LTDA torna público que irá requerer ao IAT, a Autorização Florestal para Terraplanagem a ser implantada Endereco:RODOVIA DOS MINERIOS, 7914.

45087/2025

SÚMULA DE REQUERIMENTO DE AUTORIZAÇÃO FLORESTAL
OECI S.A. torna público que irá requerer ao IAT, a Autorização Florestal para Implantação de sistemas de melhorias a ser implantada Endereco:RODOVIA DOS MINÉRIOS, 4578.

45088/2025

SÚMULA DE REQUERIMENTO DE AUTORIZAÇÃO FLORESTAL
PCH Mourão torna público que irá requerer ao IAT, a Autorização Florestal para Monitoramento de Fauna a ser implantada Endereco:24º06’42,98”S 52º19’38,91”O Bairro: Cep:87303000 Município:Campo Mourão.

45178/2025

SÚMULA DE REQUERIMENTO DE AUTORIZAÇÃO FLORESTAL
MUNICÍPIO DE GUARAPUAVA torna público que irá requerer ao IAT, a Autorização Florestal para Restauração de obras viárias a ser implantada Endereco:Bacia do Rio das Pedras Bairro:Rural Cep:85000000 Município:Guarapuava.

45094/2025

SÚMULA DE REQUERIMENTO DE AUTORIZAÇÃO FLORESTAL
CGH Maravilha torna público que irá requerer ao IAT, a Autorização Florestal para Hidrelétricas a ser implantada Endereco:Estrada do Rio Covó Bairro:- Cep:84540000 Município:Mangueirinha.

45095/2025

SÚMULA DE REQUERIMENTO DE AUTORIZAÇÃO FLORESTAL
RICARDO JEAN CASTOLDI torna público que irá requerer ao IAT, a Autorização Florestal para Terraplenagem a ser implantada Endereco:RUA DOUTOR OSCAR BEZERRA Bairro:VILA CARLI Cep:85040120 Município:Guarapuava.

45096/2025

SÚMULA DE REQUERIMENTO DE AUTORIZAÇÃO FLORESTAL
BOTICA COMERCIAL FARMACÊUTICA LTDA torna público que irá requerer ao IAT, a Autorização Florestal para Terraplanagem a ser implantada Endereco:AV. RUI BARBOSA, 4110 Bairro:PARQUE DA FONTE Cep:83065260 Município:São José dos Pinhais.

45097/2025

SÚMULA DE REQUERIMENTO DE AUTORIZAÇÃO FLORESTAL
RIO BONITO EMBALAGENS LTDA torna público que irá requerer ao IAT, a Autorização Florestal para Monitoramento de Fauna a ser implantada Endereco:SITIO BOA VENTURA - ESTRADA PARA BOA VENTURA S. ROQUE S/N Bairro:RIO BONITO Cep:85225000 Município:Boa Ventura de São Roque.

45173/2025

SÚMULA DE REQUERIMENTO DE AUTORIZAÇÃO FLORESTAL
RICARDO JEAN CASTOLDI torna público que irá requerer ao IAT, a Autorização Florestal para Terraplanagem a ser implantada Endereco:RUA TUPINAMBÁ ESQUINA COM AV. DEP. BERNARDO GUIMARÃES RIBAS CARLI Bairro:VILA CARLI Cep:85040120 Município:Guarapuava.

45099/2025

SÚMULA DE REQUERIMENTO DE AUTORIZAÇÃO FLORESTAL
R.R. EMPREENDIMENTOS IMOBILIÁRIOS LTDA torna público que irá requerer ao IAT, a Autorização Florestal para Terraplanagem a ser implantada Endereco:Rua Água Mineral nº300 Bairro:Ouro Verde Cep:83606140 Município:Campo Largo.
45100/2025

SÚMULA DE REQUERIMENTO DE AUTORIZAÇÃO FLORESTAL
Aterro Sanitário Municipal de Apucarana torna público que irá requerer ao IAT, a Autorização Florestal para Levantamento de Fauna a ser implantada Endereco:Estr. Nova Ucrânia - S/N Bairro: Cep:86800235 Município:Apucarana.
45102/2025

SÚMULA DE REQUERIMENTO DE AUTORIZAÇÃO FLORESTAL
FAG GERADORA DE ENERGIA LTDA torna público que irá requerer ao IAT, a Autorização Florestal para Central de Geração Hidrelétrica - CGH a ser implantada Endereco:R RIO CAVERNOSO S/N Bairro:ZONA RURAL Cep:85140000 Município:Candói.
45103/2025

SÚMULA DE REQUERIMENTO DE AUTORIZAÇÃO FLORESTAL
RIO BONITO EMBALAGENS LTDA torna público que irá requerer ao IAT, a Autorização Florestal para Monitoramento de Fauna a ser implantada Endereco:SITIO BOA VENTURA - ESTRADA PARA BOA VENTURA S. ROQUE S/N Bairro:RIO BONITO Cep:85225000 Município:Boa Ventura de São Roque.
45172/2025

SÚMULA DE REQUERIMENTO DE AUTORIZAÇÃO FLORESTAL
Ana Carina Barranco torna público que irá requerer ao IAT, a Autorização Florestal para Terraplenagem a ser implantada Endereco:RODOVIA REGIS BITTENCOURT Bairro:INVERNADA Cep:83430000 Município:Campina Grande do Sul.
45170/2025

SÚMULA DE REQUERIMENTO DE AUTORIZAÇÃO FLORESTAL
CGH Azul II torna público que irá requerer ao IAT, a Autorização Florestal para Levantamento de Fauna a ser implantada Endereco:Rio Azul - Zona Rural - Ariranha do Ivai e Ivaiporã Bairro: Cep:86870000 Município:Ivaiporã.
45353/2025

SÚMULA DE REQUERIMENTO DE AUTORIZAÇÃO FLORESTAL
CGH Santo Reis torna público que irá requerer ao IAT, a Autorização Florestal para Levantamento de Fauna a ser implantada Endereco:Rio Azul - Zona Rural - Roncador Bairro: Cep:87320000 Município:Roncador.
45354/2025

SÚMULA DE REQUERIMENTO DE AUTORIZAÇÃO FLORESTAL
CGH Pindauva torna público que irá requerer ao IAT, a Autorização Florestal para Levantamento de Fauna a ser implantada Endereco:Ribeirão Pindauva - Zona Rural Bairro: Cep:86860000 Município:Jardim Alegre.
45356/2025

SÚMULA DE REQUERIMENTO DE AUTORIZAÇÃO FLORESTAL
CGH Roncador torna público que irá requerer ao IAT, a Autorização Florestal para Levantamento de Fauna a ser implantada Endereco:Rio Cancã - Localidade de Cancã de Baixo Bairro: Cep:87320000 Município:Roncador.
45357/2025

SÚMULA DE REQUERIMENTO DE AUTORIZAÇÃO FLORESTAL
CGH Campo torna público que irá requerer ao IAT, a Autorização Florestal para Levantamento de Fauna a ser implantada Endereco:Rio do Campo - Zona Rural Bairro: Cep:87250000 Município:Peabiru.
45358/2025

SÚMULA DE REQUERIMENTO DE AUTORIZAÇÃO FLORESTAL
Implantação da Rodovia Antônio Eduardo de Brito torna público que irá requerer ao IAT, a Autorização Florestal para Monitoramento de Fauna a ser implantada Endereco:Trecho entre Imbaú e Reserva (entre o km 238+192 e km 266+553) Bairro: Cep:84320000 Município:Reserva.
45359/2025

SÚMULA DE REQUERIMENTO DE AUTORIZAÇÃO FLORESTAL
CGH Azul I torna público que irá requerer ao IAT, a Autorização Florestal para Levantamento de Fauna a ser implantada Endereco:Rio Azul - Zona Rural Bairro: Cep:86880000 Município:Ariranha do Ivaí.
45360/2025

SÚMULA DE REQUERIMENTO DE AUTORIZAÇÃO FLORESTAL
CGH ESPINGARDA I torna público que irá requerer ao IAT, a Autorização Florestal para Central de Geração Hidrelétrica - CGH a ser implantada Endereco:RIO ESPINGARDA, BACIA PARANÁ 06, SUB-BACIA 65, RIO IGUAÇU Bairro: Cep:89251590 Município:Porto Vitória.
45169/2025

SÚMULA DE REQUERIMENTO DE AUTORIZAÇÃO FLORESTAL
Complexo Industrial Cargill torna público que irá requerer ao IAT, a Autorização Florestal para Monitoramento de Fauna a ser implantada Endereco:Rodovia PR-090 Km 115, S/N Bairro: Cep:84174150 Município:Castro.
45362/2025

SÚMULA DE REQUERIMENTO DE AUTORIZAÇÃO FLORESTAL
Central Geradora Hidrelétrica Ceni torna público que irá requerer ao IAT, a Autorização Florestal para Monitoramento de Fauna a ser implantada Endereco:24°26'19.82"S 52°1'31.14"O Bairro: Cep:87320000 Município:Roncador.
45363/2025

SÚMULA DE REQUERIMENTO DE AUTORIZAÇÃO FLORESTAL
CGH Lontra torna público que irá requerer ao IAT, a Autorização Florestal para Salvamento, Resgate e Destinação de Fauna a ser implantada Endereco:Rodovia PR 280 km 176-100 Bairro: Cep:85670000 Município:Salto do Lontra.
45364/2025

SÚMULA DE REQUERIMENTO DE AUTORIZAÇÃO FLORESTAL
CGH Lontra torna público que irá requerer ao IAT, a Autorização Florestal para Monitoramento de Fauna a ser implantada Endereco:Rio Lontra a 5,5 km de distância da Foz do Rio Jaracatiá Bairro: Cep:85670000 Município:Salto do Lontra.
45365/2025

SÚMULA DE REQUERIMENTO DE AUTORIZAÇÃO FLORESTAL
CGH Morro Branco torna público que irá requerer ao IAT, a Autorização Florestal para Levantamento de Fauna a ser implantada Endereco:Km 17,60 do Rio Cantagalo Bairro: Cep:85390000 Município:Virmond.
45366/2025

SÚMULA DE REQUERIMENTO DE AUTORIZAÇÃO FLORESTAL
SARY E ARAUJO INCORPORACOES E CONSTRUCOES LTDA torna público que irá requerer ao IAT, a Autorização Florestal para Terraplenagem a ser implantada Endereco:RUA JOÃO ERNESTO KILLIAN, Nº 704 Bairro:SÃO DOMINGOS Cep:81570160 Município:São José dos Pinhais.
45168/2025

SÚMULA DE REQUERIMENTO DE AUTORIZAÇÃO FLORESTAL
JOACIR RAUPP ATANASIO torna público que irá requerer ao IAT, a Autorização Florestal para Desmembramento a ser implantada Endereco:RUA PEDRO CAMBIO CORTIANO, 750.
45368/2025

SÚMULA DE REQUERIMENTO DE AUTORIZAÇÃO FLORESTAL
MUNICÍPIO DE PIÊN torna público que irá requerer ao IAT, a Autorização Florestal para Explotação a ser implantada Endereco:ESTRADA PRINCIPAL Q RIBAS Bairro:DOCE GRANDE Cep:83840000 Município:Quitandinha.
45369/2025

SÚMULA DE REQUERIMENTO DE AUTORIZAÇÃO FLORESTAL
JAIR VICENTE MARTINS torna público que irá requerer ao IAT, a Autorização Florestal para Pontes a ser implantada Endereco:RUA JOINVILE, N° 3870 Bairro:SÃO PEDRO Cep:83020000 Município:São José dos Pinhais.
45370/2025

SÚMULA DE REQUERIMENTO DE AUTORIZAÇÃO FLORESTAL
Posto Maru S.A torna público que irá requerer ao IAT, a Autorização Florestal para Postos de revenda de combustíveis a ser implantada Endereco:Av. Camilo di Léllis, 765 Bairro:Centro Cep:83323000 Município:Pinhais.
44284/2025

SÚMULA DE REQUERIMENTO DE AUTORIZAÇÃO FLORESTAL
Revitalização da Orla de Matinhos torna público que irá requerer ao IAT, a Autorização Florestal para Monitoramento de Fauna a ser implantada Endereco:Orla de Matinhos, Paraná Bairro: Cep:83255000 Município:Matinhos.
45372/2025

SÚMULA DE REQUERIMENTO DE AUTORIZAÇÃO FLORESTAL
DOIS SALTOS EMP. DE GERAÇÃO DE ENERGIA ELÉTRICA LTDA torna público que irá requerer ao IAT, a Autorização Florestal para Monitoramento de Fauna a ser implantada Endereco:Coordenadas 25º10'36"S E 50º56'25"W Bairro: Cep:80420170 Município:CURITIBA.
44285/2025

SÚMULA DE REQUERIMENTO DE AUTORIZAÇÃO FLORESTAL
Potencial Biodiesel Ltda torna público que irá requerer ao IAT, a Autorização Florestal para Terraplenagem a ser implantada Endereco:AV EDUARDO PEDRO HAMMERSCHMIDT, Nº 3800 Bairro:SAMPAIO Cep:83750000 Município:Lapa.
45377/2025

SÚMULA DE REQUERIMENTO DE AUTORIZAÇÃO FLORESTAL
STELMACHUCK COMÉRCIO DE MATERIAIS DE CONSTRUÇÃO LTDA torna público que irá requerer ao IAT, a Autorização Florestal para Restauração de obras viárias a ser implantada Endereco:RUA CAMILO PEREIRA DE LIMA, Nº 10 Bairro:ROSEIRA DE SÃO SEBASTIÃO Cep:83070330 Município:São José dos Pinhais.
45378/2025

SÚMULA DE REQUERIMENTO DE AUTORIZAÇÃO FLORESTAL
EMA SCHUEDA FONSACA torna público que irá requerer ao IAT, a Autorização Florestal para Desmembramento a ser implantada Endereco:RUA ANTÔNIO SINGER Nº 5311.
45379/2025

SÚMULA DE REQUERIMENTO DE AUTORIZAÇÃO FLORESTAL
CGH SAO EXPEDITO ENERGIA SPE LTDA torna público que irá requerer ao IAT, a Autorização Florestal para Levantamento de Fauna a ser implantada Endereco:RUA ITAPIRANGA, 29, LETRA D EDIF. ZANCHETT Bairro: Cep:89809420 Município:Chapecó.
45385/2025

Diário Oficial Certificado Digitalmente
O Departamento de Imprensa Oficial do Estado do Paraná, da garantia de autenticidade deste documento, desde que visualizado através do site http://www.imprensaoficial.pr.gov.br

SÚMULA DE REQUERIMENTO DE AUTORIZAÇÃO FLORESTAL
CGH Benedito torna público que irá requerer ao IAT, a Autorização Florestal para Monitoramento de Fauna a ser implantada Endereco:COM. VILA NOVA, SN Bairro: Cep:85260000 Município:Manoel Ribas.
44286/2025

SÚMULA DE REQUERIMENTO DE AUTORIZAÇÃO FLORESTAL
CGH Marreco I torna público que irá requerer ao IAT, a Autorização Florestal para Levantamento de Fauna a ser implantada Endereco:Zona rural Toledo-PR Bairro: Cep:85900000 Município:Toledo.
45388/2025

SÚMULA DE REQUERIMENTO DE AUTORIZAÇÃO FLORESTAL
Ponte de Guaratuba torna público que irá requerer ao IAT, a Autorização Florestal para Monitoramento de Fauna a ser implantada Endereco:25°51'34.0"S 48°35'10.0"W Bairro: Cep:83280000 Município:Guaratuba.
44287/2025

SÚMULA DE REQUERIMENTO DE AUTORIZAÇÃO FLORESTAL
LUIZ CARLOS KUDLAWICZ torna público que irá requerer ao IAT, a Autorização Florestal para Terraplanagem a ser implantada Endereco:Estrada dos Pereiras, s/n° Bairro:Campo do Capão Cep:83800000 Município:Mandirituba.
44288/2025

SÚMULA DE REQUERIMENTO DE AUTORIZAÇÃO FLORESTAL
TRIBUNAL DE JUSTIÇA DO ESTADO DO PARANÁ torna público que irá requerer ao IAT, a Autorização Florestal para Terraplenagem a ser implantada Endereco:RUA BASILIO DE MOURA LEITE Bairro:CENTRO Cep:83450000 Município:Bocaiúva do Sul.
45399/2025

SÚMULA DE REQUERIMENTO DE AUTORIZAÇÃO FLORESTAL
POSTOS PELANDA COMBUSTÍVEIS LTDA torna público que irá requerer ao IAT, a Autorização Florestal para Postos de revenda de combustíveis a ser implantada Endereco:ROD. BR 116 KM 31 Bairro:BELA VISTA Cep:83430000 Município:Campina Grande do Sul.
45402/2025

SÚMULA DE REQUERIMENTO DE AUTORIZAÇÃO FLORESTAL
AGUIDA ESPINOZA RAMIREZ torna público que irá requerer ao IAT, a Autorização Florestal para Terraplanagem a ser implantada Endereco:RUA SERGIO RODOLFO MAYER, SN Bairro:Curralinho Cep:83185000 Município:São José dos Pinhais.
45404/2025

SÚMULA DE REQUERIMENTO DE AUTORIZAÇÃO FLORESTAL
CGH Boneti torna público que irá requerer ao IAT, a Autorização Florestal para Levantamento de Fauna a ser implantada Endereco:São Pio X, Francisco Beltrão Bairro: Cep:85608000 Município:Francisco Beltrão.
45167/2025

SÚMULA DE REQUERIMENTO DE AUTORIZAÇÃO FLORESTAL
Revitalização da Orla de Matinhos torna público que irá requerer ao IAT, a Autorização Florestal para Salvamento, Resgate e Destinação de Fauna a ser implantada Endereco:Praia de Caiobá, Matinhos PR Bairro: Cep:83260000 Município:Matinhos.
45407/2025

SÚMULA DE REQUERIMENTO DE AUTORIZAÇÃO FLORESTAL
ENERGÉTICA CAMPO REAL LTDA torna público que irá requerer ao IAT, a Autorização Florestal para Salvamento, Resgate e Destinação de Fauna a ser implantada Endereco:RUA FERNANDO SIMAS, 705 - 3º ANDAR Bairro:BIGORRILHO Cep:80430190 Município:CURITIBA.
45408/2025

SÚMULA DE REQUERIMENTO DE AUTORIZAÇÃO FLORESTAL
CGH NOVA GERAÇÃO torna público que irá requerer ao IAT, a Autorização Florestal para Monitoramento de Fauna a ser implantada Endereco:Lote Rural n° 3, Linha São Francisco do Perímetro B da Fazenda Britânia; Bairro: Cep:85919899 Município:Toledo.
45409/2025

SÚMULA DE REQUERIMENTO DE AUTORIZAÇÃO FLORESTAL
USINA HIDRELETRICA PARANHOS torna público que irá requerer ao IAT, a Autorização Florestal para Central de Geração Hidrelétrica - CGH a ser implantada Endereco:LINHA DR. ANTONIO PARANHOS Bairro:ZONA RURAL Cep:85575000 Município:São Jorge d´Oeste.
45166/2025

SÚMULA DE REQUERIMENTO DE AUTORIZAÇÃO FLORESTAL
CGH Piquirizinho torna público que irá requerer ao IAT, a Autorização Florestal para Levantamento de Fauna a ser implantada Endereco:Km 6,20 do rio Piquirizinho Bairro: Cep:85420000 Município:Corbélia.
45411/2025

SÚMULA DE REQUERIMENTO DE AUTORIZAÇÃO FLORESTAL
CGH Divisa das Águas torna público que irá requerer ao IAT, a Autorização Florestal para Levantamento de Fauna a ser implantada Endereco:Km 87,05 do rio Das Cinzas Bairro: Cep:86430000 Município:Santo Antônio da Platina.
45326/2025

SÚMULA DE REQUERIMENTO DE AUTORIZAÇÃO FLORESTAL
CGH Parque Cachoeira de Cima torna público que irá requerer ao IAT, a Autorização Florestal para Levantamento de Fauna a ser implantada Endereco:Rio Cachoeira, Bacia do Rio Iguaçu Bairro: Cep:84560000 Município:Rio Azul.
45413/2025

SÚMULA DE REQUERIMENTO DE AUTORIZAÇÃO FLORESTAL
ME INCORPORADORA DE IMÓVEIS LTDA - ME torna público que irá requerer ao IAT, a Autorização Florestal para Terraplenagem a ser implantada Endereco:RUA CAMPO LARGO, Nº 352 Bairro:SÃO PEDRO Cep:81750102 Município:São José dos Pinhais.
45324/2025

SÚMULA DE REQUERIMENTO DE AUTORIZAÇÃO FLORESTAL
Associação Jardins de Monet torna público que irá requerer ao IAT, a Autorização Florestal para Monitoramento de Fauna a ser implantada Endereco:Estrada Romeirinha, Gleba Ribeirão Centenário, Lotes 16-A, 17, 18 e 79 Bairro: Cep:87000001 Município:Maringá.
45160/2025

SÚMULA DE REQUERIMENTO DE AUTORIZAÇÃO FLORESTAL
CGH LIBERA MARIA torna público que irá requerer ao IAT, a Autorização Florestal para Monitoramento de Fauna a ser implantada Endereco:Col. Jacutinga, s/n, Zona Rural Bairro: Cep:84640000 Município:Bituruna.
45416/2025

SÚMULA DE REQUERIMENTO DE AUTORIZAÇÃO FLORESTAL
PCH São Luís torna público que irá requerer ao IAT, a Autorização Florestal para Salvamento, Resgate e Destinação de Fauna a ser implantada Endereco:26°14""38.0 Bairro: Cep:85548000 Município:Honório Serpa.
45418/2025

SÚMULA DE REQUERIMENTO DE AUTORIZAÇÃO FLORESTAL
JEAN ANDRÉ SIGEL, LOTE 1023 - ILHA DO MEL NOVA BRASÍLIA - VILA FAROL. torna público que irá requerer ao IAT, a Autorização Florestal para Edificações a ser implantada Endereco:LOTE N° 1023 - ILHA DO MEL - VILA FAROL Bairro:ILHA DO MEL Cep:83251000 Município:Paranaguá.
45421/2025

SÚMULA DE REQUERIMENTO DE AUTORIZAÇÃO FLORESTAL
TALISMÃ CONSULTORIA E GESTÃO EMPRESARIAL LTDA torna público que irá requerer ao IAT, a Autorização Florestal para Levantamento de Fauna a ser implantada Endereco:RUA CORONEL BERTASO Bairro:CENTRO Cep:85270000 Município:Palmital.
45158/2025

SÚMULA DE REQUERIMENTO DE AUTORIZAÇÃO FLORESTAL
CLAIR JESUS COELHO DE SOUZA torna público que irá requerer ao IAT, a Autorização Florestal para Terraplanagem a ser implantada Endereco:Rua Paulo Abdala, SN° Bairro:Salgadinho Cep:83601020 Município:Campo Largo.
45425/2025

SÚMULA DE REQUERIMENTO DE AUTORIZAÇÃO FLORESTAL
Duplicação da PR 445 torna público que irá requerer ao IAT, a Autorização Florestal para Salvamento, Resgate e Destinação de Fauna a ser implantada Endereco:Inicio no entrocamento da BR -376 (km 0) até o acesso a Lerroville (km 26,8) Bairro: Cep:86123000 Município:Londrina.
45426/2025

SÚMULA DE REQUERIMENTO DE AUTORIZAÇÃO FLORESTAL
INSTITUTO AGUA E TERRA torna público que irá requerer ao IAT, a Autorização Florestal para Barragens, diques e captações a ser implantada Endereco:RUA NICOLAU SHIEDER DO CARMO Bairro:SANTA TEREZINHA Cep:83410165 Município:Colombo.
45427/2025

SÚMULA DE REQUERIMENTO DE AUTORIZAÇÃO FLORESTAL
Instituto Água e Terra torna público que irá requerer ao IAT, a Autorização Florestal para Barragens, diques e captações a ser implantada Endereco:Rua José Ramos S/N Bairro: Cep:83409158 Município:Colombo.
45429/2025

SÚMULA DE REQUERIMENTO DE AUTORIZAÇÃO FLORESTAL
INSTITUTO ÁGUA E TERRA torna público que irá requerer ao IAT, a Autorização Florestal para Barragens, diques e captações a ser implantada Endereco:RUA DAS BANANEIRAS Bairro: Cep:83407470 Município:Colombo.
45430/2025

SÚMULA DE REQUERIMENTO DE AUTORIZAÇÃO FLORESTAL
CONCESSIONARIA DO BLOCO SUL S.A. torna público que irá requerer ao IAT, a Autorização Florestal para Salvamento, Resgate e Destinação de Fauna a ser implantada Endereco:BR 469 - KM 16,5 Bairro: Cep:85863030 Município:Foz do Iguaçu.
44291/2025

SÚMULA DE REQUERIMENTO DE AUTORIZAÇÃO FLORESTAL
CGH Ronan Figueira torna público que irá requerer ao IAT, a Autorização Florestal para Levantamento de Fauna a ser implantada Endereco:Zona rural Ibaiti e Figueira/PR Bairro: Cep:84900000 Município:Ibaiti.
45437/2025

SÚMULA DE REQUERIMENTO DE AUTORIZAÇÃO FLORESTAL
AMAURI INACIO MANZOLI torna público que irá requerer ao IAT, a Autorização Florestal para Desmembramento a ser implantada Endereco:RUA SANTA BERNADETHE, 1032.

45441/2025

SÚMULA DE REQUERIMENTO DE AUTORIZAÇÃO FLORESTAL
OASIS ADMINISTRADORA DE BENS S/A - EPP torna público que irá requerer ao IAT, a Autorização Florestal para Rodovias a ser implantada Endereco:RUA LUIZ TRAMONTIN, Nº 522 Bairro:CAMPO COMPRIDO Cep:81230161 Município:CURITIBA.

45154/2025

SÚMULA DE REQUERIMENTO DE AUTORIZAÇÃO FLORESTAL
AUTO POSTO LEAL II LTDA torna público que irá requerer ao IAT, a Autorização Florestal para Postos de revenda de combustíveis a ser implantada Endereco:AVENIDA CENTENÁRIO, 1691 Bairro:CENTRO Cep:83600000 Município:Campo Largo.

45445/2025

SÚMULA DE REQUERIMENTO DE AUTORIZAÇÃO FLORESTAL
PEDRO OLAVO DEL SECHI torna público que irá requerer ao IAT, a Autorização Florestal para Desmembramento a ser implantada Endereco:RUA ERNESTO JULIANO, 400.

45446/2025

SÚMULA DE REQUERIMENTO DE AUTORIZAÇÃO FLORESTAL
Aquário de Foz do Iguaçu torna público que irá requerer ao IAT, a Autorização Florestal para Salvamento, Resgate e Destinação de Fauna a ser implantada Endereco:25°36'56.29"S 54°28'47.85" Bairro: Cep:85851000 Município:Foz do Iguaçu.

45447/2025

SÚMULA DE REQUERIMENTO DE AUTORIZAÇÃO FLORESTAL
CGH Rincão do Bicho torna público que irá requerer ao IAT, a Autorização Florestal para Levantamento de Fauna a ser implantada Endereco:Estradaprincipal, sítio do alemão Bairro:zona rural Cep:85162000 Município:Goioxim.

45449/2025

SÚMULA DE REQUERIMENTO DE AUTORIZAÇÃO FLORESTAL
CGH ESPINGARDA torna público que irá requerer ao IAT, a Autorização Florestal para Salvamento, Resgate e Destinação de Fauna a ser implantada Endereco:Rio espingarda. Rio Paraná Bairro: Cep:89240000 Município:Porto Vitória.

45459/2025

SÚMULA DE REQUERIMENTO DE AUTORIZAÇÃO FLORESTAL
José Ginaldo de Sousa torna público que irá requerer ao IAT, a Autorização Florestal para Terraplenagem a ser implantada Endereco:Rua Erminia Maestrelli Trevisan, 348 Bairro:Samambaia Cep:83535000 Município:Campo Magro.

45460/2025

SÚMULA DE REQUERIMENTO DE AUTORIZAÇÃO FLORESTAL
CGH HUMAITÁ torna público que irá requerer ao IAT, a Autorização Florestal para Levantamento de Fauna a ser implantada Endereco:Km 36,00 Km do Rio Tapera - sub-bacia 65 (paraná, iguaçu) Bairro: Cep:85170000 Município:Pinhão.

45146/2025

SÚMULA DE REQUERIMENTO DE AUTORIZAÇÃO FLORESTAL
CLAUDIA MARIA SLUGA torna público que irá requerer ao IAT, a Autorização Florestal para Desmembramento/Unificação de Imóveis Urbanos (lote isolado) a ser implantada Endereco:AVENIDA DAS AMÉRICAS, N 286.

45467/2025

SÚMULA DE REQUERIMENTO DE AUTORIZAÇÃO FLORESTAL
USINA HIDRELÉTRICA SANTA TEREZA LTDA torna público que irá requerer ao IAT, a Autorização Florestal para Levantamento de Fauna a ser implantada Endereco:EST. DIOGO KM 07 SÍTIO NOSSA SENHORA DAS GRAÇAS, S/N Bairro:ZONA RURAL Cep:87345000 Município:Campina da Lagoa.

45468/2025

SÚMULA DE REQUERIMENTO DE AUTORIZAÇÃO FLORESTAL
JOSE ROBERTO BRUNETTI torna público que irá requerer ao IAT, a Autorização Florestal para Terraplenagem a ser implantada Endereco:ESTRADA MATO BRANCO DOS CARVALHOS, S/N Bairro:AREIA BRANCA DOS ASSIS Cep:83800000 Município:Mandirituba.

45469/2025

SÚMULA DE REQUERIMENTO DE AUTORIZAÇÃO FLORESTAL
AUTO POSTO KABINDA LTDA torna público que irá requerer ao IAT, a Autorização Florestal para Postos de revenda de combustíveis a ser implantada Endereco:RUA RIO TROMBETAS, 419 Bairro:WEISSOPOLIS Cep:83322280 Município:Pinhais.

45470/2025

SÚMULA DE REQUERIMENTO DE AUTORIZAÇÃO FLORESTAL
AUTO POSTO AMORIM LTDA. torna público que irá requerer ao IAT, a Autorização Florestal para Postos de revenda de combustíveis a ser implantada Endereco:RUA FRANCISCO CLAUDINO DOS SANTOS, 324 Bairro: Cep:83820000 Município:Fazenda Rio Grande.

45471/2025

SÚMULA DE REQUERIMENTO DE AUTORIZAÇÃO FLORESTAL
CGH Monday torna público que irá requerer ao IAT, a Autorização Florestal para Levantamento de Fauna a ser implantada Endereco:KM 131,78 rio andradas Bairro: Cep:85813410 Município:Cascavel.

45473/2025

SÚMULA DE REQUERIMENTO DE AUTORIZAÇÃO FLORESTAL
MAXICOMP - IND. E COM. DE PAINEIS torna público que irá requerer ao IAT, a Autorização Florestal para Terraplenagem a ser implantada Endereco:PR 510, S/N° Bairro:Centro Cep:83650000 Município:Balsa Nova.

45474/2025

SÚMULA DE REQUERIMENTO DE AUTORIZAÇÃO FLORESTAL
P.O.S ADMINISTRAÇÃO E PARTICIPAÇÃO DE BENS LTDA torna público que irá requerer ao IAT, a Autorização Florestal para Terraplanagem a ser implantada Endereco:Rua Ricca Vaccari Pauletto, s/n Bairro:Arujá Cep:83055400 Município:São José dos Pinhais.

45478/2025

SÚMULA DE REQUERIMENTO DE AUTORIZAÇÃO FLORESTAL
CGH IGUAÇU torna público que irá requerer ao IAT, a Autorização Florestal para Levantamento de Fauna a ser implantada Endereco:Km 12,63 Km do Rio Iguaçu Bairro: Cep:83650000 Município:Balsa Nova.

45145/2025

SÚMULA DE REQUERIMENTO DE AUTORIZAÇÃO FLORESTAL
FRIMESA COOPERATIVA CENTRAL torna público que irá requerer ao IAT, a Autorização Florestal para Monitoramento de Fauna a ser implantada Endereco:Rua Bahia, Nº 159 Bairro: Cep:85884000 Município:Medianeira.

44293/2025

SÚMULA DE REQUERIMENTO DE AUTORIZAÇÃO FLORESTAL
CAMPO DE BARRA BONITA - EXTRAÇÃO DE GÁS NATURAL torna público que irá requerer ao IAT, a Autorização Florestal para Monitoramento de Fauna a ser implantada Endereco:Barra Bonita, Pitanga, Zona Rural Bairro: Cep:85200000 Município:Pitanga.

45482/2025

SÚMULA DE REQUERIMENTO DE AUTORIZAÇÃO FLORESTAL
USINA SÃO PEDRO LTDA - ME torna público que irá requerer ao IAT, a Autorização Florestal para Levantamento de Fauna a ser implantada Endereco:RODOVIA 918 - PONTE DO RIO VITORINO Bairro:ZONA RURAL Cep:85515000 Município:Bom Sucesso do Sul.

45486/2025

SÚMULA DE REQUERIMENTO DE AUTORIZAÇÃO FLORESTAL
Duplicação da PR 463 (trecho 01) torna público que irá requerer ao IAT, a Autorização Florestal para Levantamento de Fauna a ser implantada Endereco:Entre o km 0 da PR 463 ao ao entroncamento com a PR-461 Bairro: Cep:87600000 Município:Nova Esperança.

45487/2025

SÚMULA DE REQUERIMENTO DE AUTORIZAÇÃO FLORESTAL
PCH PARANHOS MONTANTE LTDA torna público que irá requerer ao IAT, a Autorização Florestal para Levantamento de Fauna a ser implantada Endereco:RODOVIA PR 280, KM 176, Nº 100, SALA 06 Bairro:LAGO YARA Cep:85610000 Município:Renascença.

45490/2025

SÚMULA DE REQUERIMENTO DE AUTORIZAÇÃO FLORESTAL
CGH Arvoredo torna público que irá requerer ao IAT, a Autorização Florestal para Levantamento de Fauna a ser implantada Endereco:Km 33,30 Km do Rio Cachoeira Bairro: Cep:85150000 Município:Turvo.

45142/2025

SÚMULA DE REQUERIMENTO DE AUTORIZAÇÃO FLORESTAL
Duplicação da BR 469 torna público que irá requerer ao IAT, a Autorização Florestal para Monitoramento de Fauna a ser implantada Endereco:Trecho compreendido entre a interseção de acesso a Argentina ao Portal de Acesso ao PNI Bairro: Cep:85853000 Município:Foz do Iguaçu.

45499/2025

SÚMULA DE REQUERIMENTO DE AUTORIZAÇÃO FLORESTAL
CGH Evo torna público que irá requerer ao IAT, a Autorização Florestal para Monitoramento de Fauna a ser implantada Endereco:Zona Rural Pitanga/PR Bairro: Cep:85200000 Município:Pitanga.

45500/2025

SÚMULA DE REQUERIMENTO DE AUTORIZAÇÃO FLORESTAL
Ponte do rio Quibebe torna público que irá requerer ao IAT, a Autorização Florestal para Salvamento, Resgate e Destinação de Fauna a ser implantada Endereco:26º07'05"S 53º05'17"O Bairro: Cep:83280000 Município:Francisco Beltrão.

44294/2025

SÚMULA DE REQUERIMENTO DE AUTORIZAÇÃO FLORESTAL
PR-239 e PR-317 torna público que irá requerer ao IAT, a Autorização Florestal para Levantamento de Fauna a ser implantada Endereco:Toledo e Assis Chateaubriand/PR Bairro: Cep:85900070 Município:Toledo.

45507/2025

Diário Oficial Certificado Digitalmente
O Departamento de Imprensa Oficial do Estado do Paraná, da garantia de autenticidade deste documento, desde que visualizado através do site http://www.imprensaoficial.pr.gov.br

SÚMULA DE REQUERIMENTO DE AUTORIZAÇÃO FLORESTAL
JULIANO GOBA LTDA torna público que irá requerer ao IAT, a Autorização Florestal para Terraplanagem a ser implantada Endereco:RUA ANTONIO LOSSO,254-SALA02.

45508/2025

SÚMULA DE REQUERIMENTO DE AUTORIZAÇÃO FLORESTAL
JCS ENGENHARIA, CONSULTORIA E PARTICIPAÇÕES EIRELI torna público que irá requerer ao IAT, a Autorização Florestal para Levantamento de Fauna a ser implantada Endereco:Estrada rural, s/n Bairro: Cep:86840000 Município:Faxinal.

45509/2025

SÚMULA DE REQUERIMENTO DE AUTORIZAÇÃO FLORESTAL
DOIS VIZINHOS ENERGETICA SPE LTDA. torna público que irá requerer ao IAT, a Autorização Florestal para Central de Geração Hidrelétrica - CGH a ser implantada Endereco:RUA GUILHERME GUZZO Bairro:CENTRO Cep:85660000 Município:Dois Vizinhos.

45510/2025

SÚMULA DE REQUERIMENTO DE AUTORIZAÇÃO FLORESTAL
JCS ENGENHARIA, CONSULTORIA E PARTICIPAÇÕES EIRELI torna público que irá requerer ao IAT, a Autorização Florestal para Levantamento de Fauna a ser implantada Endereco:estrada Rural S/N Bairro: Cep:85400000 Município:Guaraniaçu.

45515/2025

SÚMULA DE REQUERIMENTO DE AUTORIZAÇÃO FLORESTAL
JCS ENGENHARIA, CONSULTORIA E PARTICIPAÇÕES EIRELI torna público que irá requerer ao IAT, a Autorização Florestal para Levantamento de Fauna a ser implantada Endereco:Estrada Rural S/N Bairro:S/B Cep:85450000 Município:Campo Bonito.

45516/2025

SÚMULA DE REQUERIMENTO DE AUTORIZAÇÃO FLORESTAL
Central Geradora Hidrelétrica - CGH GERMÂNIA torna público que irá requerer ao IAT, a Autorização Florestal para Hidrelétricas a ser implantada Endereco:zona rural Bairro: Cep:80000000 Município:Tupãssi.

45517/2025

SÚMULA DE REQUERIMENTO DE AUTORIZAÇÃO FLORESTAL
CGH Germânia torna público que irá requerer ao IAT, a Autorização Florestal para Salvamento, Resgate e Destinação de Fauna a ser implantada Endereco:Zona rural Tupãssi/PR Bairro: Cep:85945000 Município:Tupãssi.

45518/2025

SÚMULA DE REQUERIMENTO DE AUTORIZAÇÃO FLORESTAL
MARCEL MORAES TAVARES torna público que irá requerer ao IAT, a Autorização Florestal para Terraplanagem a ser implantada Endereco:R ANTONIO GUARESI, 400 ,.

45522/2025

SÚMULA DE REQUERIMENTO DE AUTORIZAÇÃO FLORESTAL
JOAO POMPEO JUNIOR torna público que irá requerer ao IAT, a Autorização Florestal para Desmembramento a ser implantada Endereco:RUA PROFESSOR ARI NOGUEIRA DOS SANTOS.

45523/2025

SÚMULA DE REQUERIMENTO DE AUTORIZAÇÃO FLORESTAL
PINUS TAEDA FLORESTAL S/A torna público que irá requerer ao IAT, a Autorização Florestal para Substituição de Exóticas por nativas em áreas de APP a ser implantada Endereco:FAZENDA DA COSTA E FAZENDA BAÚ.

45530/2025

SÚMULA DE REQUERIMENTO DE AUTORIZAÇÃO FLORESTAL
CGH AZUL torna público que irá requerer ao IAT, a Autorização Florestal para Levantamento de Fauna a ser implantada Endereco:KM 19,20 KM DO RIO AZUL Bairro: Cep:86880000 Município:Ariranha do Ivaí.

45138/2025

SÚMULA DE REQUERIMENTO DE AUTORIZAÇÃO FLORESTAL
CRIS PARTICIPAÇÕES E ADMINISTRAÇÃO DE BENS LTDA. torna público que irá requerer ao IAT, a Autorização Florestal para Levantamento de Fauna a ser implantada Endereco:Rio Jaracatiá Bairro:Zona rural Cep:85670000 Município:Salto do Lontra.

45532/2025

SÚMULA DE REQUERIMENTO DE AUTORIZAÇÃO FLORESTAL
CGH SOLIGO torna público que irá requerer ao IAT, a Autorização Florestal para Levantamento de Fauna a ser implantada Endereco:Com. Da linha barrinha. s/n Bairro:RURAL Cep:85610000 Município:Renascença.

45533/2025

SÚMULA DE REQUERIMENTO DE AUTORIZAÇÃO FLORESTAL
Duplicação da PR 506 subtrecho 02 torna público que irá requerer ao IAT, a Autorização Florestal para Levantamento de Fauna a ser implantada Endereco:Trecho compreendido entre o km 25,476 ao km 29,884 da PR 506 Bairro: Cep:83430000 Município:Campina Grande do Sul.

45534/2025

SÚMULA DE REQUERIMENTO DE AUTORIZAÇÃO FLORESTAL
USINA RIO DO SALTO LTDA torna público que irá requerer ao IAT, a Autorização Florestal para Salvamento, Resgate e Destinação de Fauna a ser implantada Endereco:CGH RIO DO SALTO S/N Bairro: Cep:84130000 Município:Palmeira.

45535/2025

SÚMULA DE REQUERIMENTO DE AUTORIZAÇÃO FLORESTAL
Terras Alpha Cascavel 2 torna público que irá requerer ao IAT, a Autorização Florestal para Monitoramento de Fauna a ser implantada Endereco:Av. Brasil, n. 11.582, Bairro Santa Cruz, Cascavel-PR Bairro: Cep:85806000 Município:Cascavel.

45536/2025

SÚMULA DE REQUERIMENTO DE AUTORIZAÇÃO FLORESTAL
Terceira Pista do Aeroporto Afonso Pena torna público que irá requerer ao IAT, a Autorização Florestal para Levantamento de Fauna a ser implantada Endereco:Avenida Rocha Pombo Bairro:Águas Belas Cep:83010900 Município:São José dos Pinhais.

45537/2025

SÚMULA DE REQUERIMENTO DE AUTORIZAÇÃO FLORESTAL
PR-170 torna público que irá requerer ao IAT, a Autorização Florestal para Levantamento de Fauna a ser implantada Endereco:Perímetro urbano de Turvo - pista dupla em Grarapuava Bairro: Cep:85150000 Município:Turvo.

45540/2025

SÚMULA DE REQUERIMENTO DE AUTORIZAÇÃO FLORESTAL
JCS ENGENHARIA, CONSULTORIA E PARTICIPAÇÕES EIRELI torna público que irá requerer ao IAT, a Autorização Florestal para Levantamento de Fauna a ser implantada Endereco:RUA DA SOGRA, Nº 99 Bairro:TABULEIRO Cep:89240000 Município:Barra Velha.

45547/2025

SÚMULA DE REQUERIMENTO DE AUTORIZAÇÃO FLORESTAL
PCH Beira Rio torna público que irá requerer ao IAT, a Autorização Florestal para Monitoramento de Fauna a ser implantada Endereco:Zona rural Jaguariaíva/PR Bairro: Cep:84200000 Município:Jaguariaíva.

45554/2025

SÚMULA DE REQUERIMENTO DE AUTORIZAÇÃO FLORESTAL
KELI CRISTIANE DE ASSIS torna público que irá requerer ao IAT, a Autorização Florestal para Terraplenagem a ser implantada Endereco:RUA CANDIDO ALVES MACHADO FAGUNDES Bairro:AREIA BRANCA DE ASSIS Cep:83800000 Município:Mandirituba.

45555/2025

SÚMULA DE REQUERIMENTO DE AUTORIZAÇÃO FLORESTAL
LDAT 138 Kv Imbituva - Prudentópolis torna público que irá requerer ao IAT, a Autorização Florestal para Monitoramento de Fauna a ser implantada Endereco:25°13’’’’2.40 Bairro: Cep:84430000 Município:Imbituva.

45556/2025

SÚMULA DE REQUERIMENTO DE AUTORIZAÇÃO FLORESTAL
LDAT 138 KV IMBITUVA - IRATI NORTE torna público que irá requerer ao IAT, a Autorização Florestal para Monitoramento de Fauna a ser implantada Endereco:25º22’’’’06.48 Bairro: Cep:84430000 Município:Imbituva.

45557/2025

SÚMULA DE REQUERIMENTO DE AUTORIZAÇÃO FLORESTAL
LDAT 138 KV UNIÃO DA VITÓRIA NORTE - SEPAC torna público que irá requerer ao IAT, a Autorização Florestal para Monitoramento de Fauna a ser implantada Endereco:25°52’’’’4.33 Bairro: Cep:84570000 Município:União da Vitória.

45558/2025

SÚMULA DE REQUERIMENTO DE AUTORIZAÇÃO FLORESTAL
FUNDO DE INVESTIMETO IMOBILIÁRIO - VBI LOGÍSTICO torna público que irá requerer ao IAT, a Autorização Florestal para Terraplanagem a ser implantada Endereco:RUA PEDRO ALCÂNTARA MEIRE, 1001 Bairro:FAZENDA VELHA Cep:83704530 Município:Araucária.

45567/2025

SÚMULA DE REQUERIMENTO DE AUTORIZAÇÃO FLORESTAL
CGH Gentil Amigo torna público que irá requerer ao IAT, a Autorização Florestal para Levantamento de Fauna a ser implantada Endereco:14 Km do centro da cidade de General Bairro:Zona Rural Cep:84660000 Município:General Carneiro.

45137/2025

SÚMULA DE REQUERIMENTO DE AUTORIZAÇÃO FLORESTAL
RIO BONITO EMBALAGENS LTDA torna público que irá requerer ao IAT, a Autorização Florestal para Salvamento, Resgate e Destinação de Fauna a ser implantada Endereco:SITIO BOA VENTURA - ESTRADA PARA BOA VENTURA S. ROQUE S/N Bairro:RIO BONITO Cep:85225000 Município:Boa Ventura de São Roque.

45569/2025

SÚMULA DE REQUERIMENTO DE AUTORIZAÇÃO FLORESTAL
CGH Catuporanga torna público que irá requerer ao IAT, a Autorização Florestal para Salvamento, Resgate e Destinação de Fauna a ser implantada Endereco:ESTRADA RIO CORUMBATAÍ, SN, KM 182 Bairro: Cep:85200000 Município:Pitanga.

45570/2025

SÚMULA DE REQUERIMENTO DE AUTORIZAÇÃO FLORESTAL
GENITO ANTONIO CARON torna público que irá requerer ao IAT, a Autorização Florestal para Terraplenagem a ser implantada Endereco:ESTRADA DA RIBEIRA, KM 33 Bairro:ATERRADINHO Cep:83450000 Município:Bocaiúva do Sul.
45129/2025

SÚMULA DE REQUERIMENTO DE AUTORIZAÇÃO FLORESTAL
Rodovia BR-487/PR Lote 2A torna público que irá requerer ao IAT, a Autorização Florestal para Salvamento, Resgate e Destinação de Fauna a ser implantada Endereco:Início: 23°34'52.10"S/53°24'42.88"O Fim: 23°45'55.38"S/ 53° 8'39.63"O Bairro: Cep:87501130 Município:Umuarama.
45118/2025

SÚMULA DE REQUERIMENTO DE AUTORIZAÇÃO FLORESTAL
PARAFUSOS GUARAPUAVA LTDA torna público que irá requerer ao IAT, a Autorização Florestal para Terraplanagem a ser implantada Endereco:RUA BERNARDO GUIMARÃES RIBAS CARLI, S/N Bairro:VILA CARLI Cep:85040364 Município:Guarapuava.
45117/2025

SÚMULA DE REQUERIMENTO DE AUTORIZAÇÃO FLORESTAL
PEQUENA CENTRAL HIDRELÉTRICA - PCH CAVERNOSO III torna público que irá requerer ao IAT, a Autorização Florestal para Pequena Central Hidrelétrica - PCH a ser implantada Endereco:Rio Cavernoso Bairro:Zona Rural Cep:85390000 Município:Virmond.
45496/2025

SÚMULA DE REQUERIMENTO DE AUTORIZAÇÃO FLORESTAL
Duplicação da PR 506 (subtrecho 01) torna público que irá requerer ao IAT, a Autorização Florestal para Levantamento de Fauna a ser implantada Endereco:Trecho compreendido entre o km 21,970 ao km 25,476 da PR 506 Bairro: Cep:83430000 Município:Campina Grande do Sul.
45497/2025

SÚMULA DE REQUERIMENTO DE AUTORIZAÇÃO FLORESTAL
Duplicação da BR 469 torna público que irá requerer ao IAT, a Autorização Florestal para Salvamento, Resgate e Destinação de Fauna a ser implantada Endereco:Trecho entre a interseção de acesso a Argentina ao Portal de Acesso ao Parque Nacional Bairro: Cep:85857970 Município:Foz do Iguaçu.
45498/2025

SÚMULA DE REQUERIMENTO DE AUTORIZAÇÃO FLORESTAL
ALCIR STAIDEL torna público que irá requerer ao IAT, a Autorização Florestal para Terraplenagem a ser implantada Endereco:AVENIDA DOUTOR VICTOR DO AMARAL Bairro:CENTRO Cep:83702040 Município:Araucária.
45501/2025

SÚMULA DE REQUERIMENTO DE AUTORIZAÇÃO FLORESTAL
CGH Evo torna público que irá requerer ao IAT, a Autorização Florestal para Salvamento, Resgate e Destinação de Fauna a ser implantada Endereco:Barra Santa Salete, Zona Rural Pitanga - PR Bairro: Cep:85260000 Município:Pitanga.
45502/2025

SÚMULA DE REQUERIMENTO DE AUTORIZAÇÃO FLORESTAL
CGH PERBONE torna público que irá requerer ao IAT, a Autorização Florestal para Monitoramento de Fauna a ser implantada Endereco: 6,44 km do Rio Melissa Bairro: Cep:85410000 Município:Nova Aurora.
45503/2025

SÚMULA DE REQUERIMENTO DE AUTORIZAÇÃO FLORESTAL
CGH PERBONE torna público que irá requerer ao IAT, a Autorização Florestal para Salvamento, Resgate e Destinação de Fauna a ser implantada Endereco:6,44 km do Rio Melissa Bairro: Cep:85410000 Município:Nova Aurora.
45504/2025

SÚMULA DE REQUERIMENTO DE AUTORIZAÇÃO FLORESTAL
RICARDO PALU torna público que irá requerer ao IAT, a Autorização Florestal para Terraplanagem a ser implantada Endereco:Avenida Antônio Taborda Bairro:CIMAN Cep:83800000 Município:Mandirituba.
45506/2025

SÚMULA DE REQUERIMENTO DE AUTORIZAÇÃO FLORESTAL
JCS ENGENHARIA, CONSULTORIA E PARTICIPAÇÕES EIRELI torna público que irá requerer ao IAT, a Autorização Florestal para Levantamento de Fauna a ser implantada Endereco:Estrada rural, s/n Bairro: Cep:89240000 Município:Cruzmaltina.
45511/2025

SÚMULA DE REQUERIMENTO DE AUTORIZAÇÃO FLORESTAL
FELIPE ANDREAS PILATTI torna público que irá requerer ao IAT, a Autorização Florestal para Terraplanagem a ser implantada Endereco:RUA SENADOR PINHEIRO MACHADO, 1455.
45512/2025

SÚMULA DE REQUERIMENTO DE AUTORIZAÇÃO FLORESTAL
JCS ENGENHARIA, CONSULTORIA E PARTICIPAÇÕES EIRELI torna público que irá requerer ao IAT, a Autorização Florestal para Levantamento de Fauna a ser implantada Endereco:RUA DA SOGRA, Nº 99 Bairro:TABULEIRO Cep:86855000 Município:Barra Velha.
45513/2025

SÚMULA DE REQUERIMENTO DE AUTORIZAÇÃO FLORESTAL
GDA INCORPORAÇÕES E CONSTRUÇÕES CIVIS LTDA torna público que irá requerer ao IAT, a Autorização Florestal para Desmembramento a ser implantada Endereco:RUA AMAZONAS, 77.
45514/2025

SÚMULA DE REQUERIMENTO DE AUTORIZAÇÃO FLORESTAL
CRIS PARTICIPAÇÕES E ADMINISTRAÇÃO DE BENS LTDA. torna público que irá requerer ao IAT, a Autorização Florestal para Levantamento de Fauna a ser implantada Endereco:Rio Jaracatiá Bairro:Zona rural Cep:85635000 Município:Nova Esperança do Sudoeste.
45519/2025

SÚMULA DE REQUERIMENTO DE AUTORIZAÇÃO FLORESTAL
LDAT 138 KV CASTRO NORTE - DISTRITO INDUSTRIAL DE TELÊMACO BORBA torna público que irá requerer ao IAT, a Autorização Florestal para Monitoramento de Fauna a ser implantada Endereco:Zona rual do Município de Castro Bairro: Cep:84165000 Município:Castro.
45520/2025

SÚMULA DE REQUERIMENTO DE AUTORIZAÇÃO FLORESTAL
LDAT 138 kV Irati Norte - Rio Azul torna público que irá requerer ao IAT, a Autorização Florestal para Monitoramento de Fauna a ser implantada Endereco:25°22''06.48 Bairro: Cep:84500000 Município:Irati.
45521/2025

SÚMULA DE REQUERIMENTO DE AUTORIZAÇÃO FLORESTAL
COMPANHIA DE SANEAMENTO DO PARANÁ - SANEPAR torna público que irá requerer ao IAT, a Autorização Florestal para Disposição final do resíduo a ser implantada Endereco:RUA ENGENHEIROS REBOUÇAS, 1376 Bairro:REBOUÇAS Cep:80215900 Município:CURITIBA.
45116/2025

SÚMULA DE REQUERIMENTO DE AUTORIZAÇÃO FLORESTAL
CGH ENERGIA ARIRANHA DO IVAI LTDA torna público que irá requerer ao IAT, a Autorização Florestal para Monitoramento de Fauna a ser implantada Endereco:GLB ARIRANHA DO IVAI - RIO AZUL - SECCAO D Bairro:ZONA RURAL Cep:86880000 Município:Ariranha do Ivaí.
45525/2025

SÚMULA DE REQUERIMENTO DE AUTORIZAÇÃO FLORESTAL
CGH ENERGIA ARIRANHA DO IVAI LTDA torna público que irá requerer ao IAT, a Autorização Florestal para Salvamento, Resgate e Destinação de Fauna a ser implantada Endereco:GLB ARIRANHA DO IVAI - RIO AZUL - SECCAO D Bairro:ZONA RURAL Cep:86880000 Município:Ariranha do Ivaí.
45526/2025

SÚMULA DE REQUERIMENTO DE AUTORIZAÇÃO FLORESTAL
Rodovia PR-407 torna público que irá requerer ao IAT, a Autorização Florestal para Levantamento de Fauna a ser implantada Endereco:Início: 25°35'18.51"S / 48°33'55.84"O /Fim: 25°41'50.35"S / 48°28'33.11"O Bairro: Cep:83203060 Município:Paranaguá.
45115/2025

SÚMULA DE REQUERIMENTO DE AUTORIZAÇÃO FLORESTAL
AREAL DURAU LTDA EPP torna público que irá requerer ao IAT, a Autorização Florestal para Desmembramento/Unificação de Imóveis Urbanos (lote isolado) a ser implantada Endereco:DAMÁSIO SOARES DA SILVA, 612.
45528/2025

SÚMULA DE REQUERIMENTO DE AUTORIZAÇÃO FLORESTAL
Condomínio é o amor torna público que irá requerer ao IAT, a Autorização Florestal para Monitoramento de Fauna a ser implantada Endereco:Rua Emilio de Menezes, nº 1490 Bairro: Cep:85818210 Município:Cascavel.
45114/2025

SÚMULA DE REQUERIMENTO DE AUTORIZAÇÃO FLORESTAL
Implantação e Pavimentação BR-487 (Estrada Boiadeira) - Lote 2A torna público que irá requerer ao IAT, a Autorização Florestal para Monitoramento de Fauna a ser implantada Endereco:Entre a PR-182 (Serra dos Dourados) / Entre. PR-682/323(A) (Cafeeiros) Bairro:Segmento km 56,417 ao km 93,80 Cep:87500001 Município:Umuarama.
45113/2025

SÚMULA DE REQUERIMENTO DE AUTORIZAÇÃO FLORESTAL
PCH Confluência torna público que irá requerer ao IAT, a Autorização Florestal para Pequena Central Hidrelétrica - PCH a ser implantada Endereco:RIO MARRECAS Bairro: Cep:84400000 Município:Turvo.
45539/2025

SÚMULA DE REQUERIMENTO DE AUTORIZAÇÃO FLORESTAL
Subestação de energia elétrica 230 kV Maringá - Copel Geração e Transmissão torna público que irá requerer ao IAT, a Autorização Florestal para Implantação de sistemas de melhorias a ser implantada Endereco:PR 323, KM 2 - LOTE n° 1/C Bairro:Zona urbana Cep:87013060 Município:Maringá.
45541/2025

SÚMULA DE REQUERIMENTO DE AUTORIZAÇÃO FLORESTAL
COPEL GERAÇÃO E TRANSMISSÃO S.A. torna público que irá requerer ao IAT, a Autorização Florestal para Implantação de sistemas de melhorias a ser implantada Endereco:CASCAVEL (CEL) Bairro: Cep:85801000 Município:Cascavel.
45542/2025

Diário Oficial Certificado Digitalmente
O Departamento de Imprensa Oficial do Estado do Paraná, da garantia de autenticidade deste documento, desde que visualizado através do site http://www.imprensaoficial.pr.gov.br

SÚMULA DE REQUERIMENTO DE AUTORIZAÇÃO FLORESTAL
COPEL GERAÇÃO E TRANSMISSÃO S.A. - 230 Kv P. Grossa Norte torna público que irá requerer ao IAT, a Autorização Florestal para Implantação de sistemas de melhorias a ser implantada Endereco:Substação P. Grossa Norte Bairro: Cep:84000000 Município:Ponta Grossa.

45543/2025

SÚMULA DE REQUERIMENTO DE AUTORIZAÇÃO FLORESTAL
NACIONAL GÁS BUTANO DISTRIBUIDORA LTDA torna público que irá requerer ao IAT, a Autorização Florestal para Terraplenagem a ser implantada Endereco:Rua Edson Queiroz, nº 214 Bairro:Chapada Cep:83707741 Município:Araucária.

45544/2025

SÚMULA DE REQUERIMENTO DE AUTORIZAÇÃO FLORESTAL
SOUL VILA VELHA S. A. torna público que irá requerer ao IAT, a Autorização Florestal para Estação de tratamento de esgoto sanitário - ETE a ser implantada Endereco:RODOVIA BR 376 KM 515.

45545/2025

SÚMULA DE REQUERIMENTO DE AUTORIZAÇÃO FLORESTAL
COPEL GERAÇÃO E TRANSMISSÃO S.A. torna público que irá requerer ao IAT, a Autorização Florestal para Implantação de sistemas de melhorias a ser implantada Endereco:RUA JOSÉ IZIDORO BIAZETTO, 158 BLOCO A Bairro:MOSSUNGUÊ Cep:81200240 Município:CURITIBA.

45546/2025

SÚMULA DE REQUERIMENTO DE AUTORIZAÇÃO FLORESTAL
JCS ENGENHARIA, CONSULTORIA E PARTICIPAÇÕES EIRELI torna público que irá requerer ao IAT, a Autorização Florestal para Levantamento de Fauna a ser implantada Endereco:RIO DO CORVO Bairro: Cep:89240000 Município:Boa Ventura de São Roque.

45548/2025

SÚMULA DE REQUERIMENTO DE AUTORIZAÇÃO FLORESTAL
UHE Governador Parigot de Souza - UHE GPS (Capivari Cachoeira) torna público que irá requerer ao IAT, a Autorização Florestal para Salvamento, Resgate e Destinação de Fauna a ser implantada Endereco:25° 8'16.23"S / 48°52'24.07"O Bairro: Cep:83430000 Município:Campina Grande do Sul.

45101/2025

SÚMULA DE REQUERIMENTO DE AUTORIZAÇÃO FLORESTAL
CGH Giulia torna público que irá requerer ao IAT, a Autorização Florestal para Levantamento de Fauna a ser implantada Endereco:25°49'32.0"S 51°38'55.0"W Bairro: Cep:85170000 Município:Pinhão.

45550/2025

SÚMULA DE REQUERIMENTO DE AUTORIZAÇÃO FLORESTAL
Andre Augusto da Silveira EIRELI. torna público que irá requerer ao IAT, a Autorização Florestal para Terraplenagem a ser implantada Endereco:ESTRADA JOÃO PROCÓPIO, S/N Bairro: Cep:83750000 Município:Contenda.

45551/2025

SÚMULA DE REQUERIMENTO DE AUTORIZAÇÃO FLORESTAL
CSN CIMENTOS BRASIL torna público que irá requerer ao IAT, a Autorização Florestal para Levantamento de Fauna a ser implantada Endereco:25°07''40.0 Bairro: Cep:83560000 Município:Itaperuçu.

44295/2025

SÚMULA DE REQUERIMENTO DE AUTORIZAÇÃO FLORESTAL
CGH Zé Mandico torna público que irá requerer ao IAT, a Autorização Florestal para Levantamento de Fauna a ser implantada Endereco:Zona rural Mato Rico Bairro: Cep:85240000 Município:Mato Rico.

45323/2025

SÚMULA DE REQUERIMENTO DE AUTORIZAÇÃO FLORESTAL
A.R.P TRANSPORTES RODOVIÁRIOS LTDA torna público que irá requerer ao IAT, a Autorização Florestal para Terraplanagem a ser implantada Endereco:R OSCAR DA ROCHA PIRES, 223.

45092/2025

SÚMULA DE REQUERIMENTO DE AUTORIZAÇÃO FLORESTAL
IMOBILIARIA CIDADE GRANDE LTDA torna público que irá requerer ao IAT, a Autorização Florestal para Terraplanagem a ser implantada Endereco:RUA TUCURUÍ S/N.

45560/2025

SÚMULA DE REQUERIMENTO DE AUTORIZAÇÃO FLORESTAL
Estação de Tratamento de Esgoto CIC Xisto torna público que irá requerer ao IAT, a Autorização Florestal para Levantamento de Fauna a ser implantada Endereco:25°34'49.67"S 49°20'21.54"O Bairro:Tatuquara Cep:81020490 Município:CURITIBA.

45090/2025

SÚMULA DE REQUERIMENTO DE AUTORIZAÇÃO FLORESTAL
COMPANHIA DE SANEAMENTO DO PARANÁ - SANEPAR torna público que irá requerer ao IAT, a Autorização Florestal para Unidade de Gerenciamento de Lodo - UGL a ser implantada Endereco:RUA MIGUEL PEDRO ABIB, 179 Bairro:JARDIM ACRÓPOLE Cep:80231199 Município:CURITIBA.

45562/2025

SÚMULA DE REQUERIMENTO DE AUTORIZAÇÃO FLORESTAL
ADELINO NUNES DA SILVA torna público que irá requerer ao IAT, a Autorização Florestal para Desmembramento a ser implantada Endereco:AVENIDA PADRE NATAL PIGATO, 1855.

45563/2025

SÚMULA DE REQUERIMENTO DE AUTORIZAÇÃO FLORESTAL
ADELINO NUNES DA SILVA torna público que irá requerer ao IAT, a Autorização Florestal para Desmembramento a ser implantada Endereco:AVENIDA PADRE NATAL PIGATO, 1855.

45564/2025

SÚMULA DE REQUERIMENTO DE AUTORIZAÇÃO FLORESTAL
REPINHO REFLORESTADORA MADEIRAS E COMPENSADOS LTDA torna público que irá requerer ao IAT, a Autorização Florestal para Terraplanagem a ser implantada Endereco:RODOVIA PR 466 KM 253 Bairro:ZONA RURAL Cep:85010970 Município:Guarapuava.

45089/2025

SÚMULA DE REQUERIMENTO DE AUTORIZAÇÃO FLORESTAL
POTENCIAL EMPREENDIMENTO LTDA torna público que irá requerer ao IAT, a Autorização Florestal para Desmembramento a ser implantada Endereco:RUA PAULA ABDALA S/Nº.

45566/2025

SÚMULA DE REQUERIMENTO DE AUTORIZAÇÃO FLORESTAL
PCH Órion torna público que irá requerer ao IAT, a Autorização Florestal para Levantamento de Fauna a ser implantada Endereco:Latitude: 26°10'54.67"S; Longitude: 51°56'19.09"O Bairro: Cep:85557000 Município:Coronel Domingos Soares.

45574/2025

SÚMULA DE REQUERIMENTO DE AUTORIZAÇÃO FLORESTAL
MUNICÍPIO DE CAMPINA GRANDE DO SUL torna público que irá requerer ao IAT, a Autorização Florestal para Terraplanagem a ser implantada Endereco:RUA DARVIL JOSÉ CARON S/N, BONANÇA SÍTIOS DE RECREIO Bairro:BONANÇA SÍTIOS DE RECREIO Cep:83430000 Município:Campina Grande do Sul.

44297/2025

SÚMULA DE REQUERIMENTO DE AUTORIZAÇÃO FLORESTAL
CGH Telles de Proença torna público que irá requerer ao IAT, a Autorização Florestal para Salvamento, Resgate e Destinação de Fauna a ser implantada Endereco:Rio das Antas - Zona rural Faxinal e Marilândia do Sul - PR Bairro: Cep:89694000 Município:Faxinal.

45576/2025

SÚMULA DE REQUERIMENTO DE AUTORIZAÇÃO FLORESTAL
SD EMPREENDIMENTOS IMOBILIÁRIOS LTDA. torna público que irá requerer ao IAT, a Autorização Florestal para Desmembramento a ser implantada Endereco:RUA XV DE NOVEMBRO, 362- CJ 701.

45577/2025

SÚMULA DE REQUERIMENTO DE AUTORIZAÇÃO FLORESTAL
ESTRE AMBIENTAL torna público que irá requerer ao IAT, a Autorização Florestal para Aterro Sanitário a ser implantada Endereco:Avenida Nossa Sra de Aparecida s/nº próximo ao nº 3552 Bairro:Santa Terezinha Cep:80000000 Município:Fazenda Rio Grande.

45578/2025

SÚMULA DE REQUERIMENTO DE AUTORIZAÇÃO FLORESTAL
PR-151 torna público que irá requerer ao IAT, a Autorização Florestal para Salvamento, Resgate e Destinação de Fauna a ser implantada Endereco:Início: 25º26'9.05"S/ 49º59'41.51"O / Fim: 25º12'40.31"S / 50º9'12.61"O Bairro: Cep:84130000 Município:Palmeira.

45077/2025

SÚMULA DE REQUERIMENTO DE AUTORIZAÇÃO FLORESTAL
PAULO MATHEUS WOLBERT torna público que irá requerer ao IAT, a Autorização Florestal para Terraplanagem a ser implantada Endereco:AV FRANCISCO DE LACERDA WENEEK.

45580/2025

SÚMULA DE REQUERIMENTO DE AUTORIZAÇÃO FLORESTAL
CGH Pindorama torna público que irá requerer ao IAT, a Autorização Florestal para Monitoramento de Fauna a ser implantada Endereco:Jd. Pindorama Bairro: Cep:85410000 Município:Nova Aurora.

44407/2025

SÚMULA DE REQUERIMENTO DE AUTORIZAÇÃO FLORESTAL
CGH GERMANIA torna público que irá requerer ao IAT, a Autorização Florestal para Monitoramento de Fauna a ser implantada Endereco:82,89 km da foz do Rio Verde Bairro: Cep:85945000 Município:Tupãssi.

44408/2025

SÚMULA DE REQUERIMENTO DE AUTORIZAÇÃO FLORESTAL
AUGUSTO BASSSANI E CIA LTDA torna público que irá requerer ao IAT, a Autorização Florestal para Postos de revenda de combustíveis a ser implantada Endereco:BR 277, KM 22, Nº 2286 Bairro:OURO VERDE Cep:83600000 Município:Campo Largo.

44410/2025

SÚMULA DE REQUERIMENTO DE AUTORIZAÇÃO FLORESTAL
LUCIMARA HORNING MARQUES torna público que irá requerer ao IAT, a Autorização Florestal para Desmembramento/Unificação de Imóveis Urbanos (lote isolado) a ser implantada Endereco:RUA NOSSA SENHORA DO PERPETUO SOCORRO, Nº 454.
44411/2025

SÚMULA DE REQUERIMENTO DE AUTORIZAÇÃO FLORESTAL
CGH Bitur torna público que irá requerer ao IAT, a Autorização Florestal para Salvamento, Resgate e Destinação de Fauna a ser implantada Endereco:Arroio Lajeado Bonito, no município de Pinhão/PR Bairro: Cep:85170000 Município:Pinhão.
44413/2025

SÚMULA DE REQUERIMENTO DE AUTORIZAÇÃO FLORESTAL
CGH Rio da Ilha torna público que irá requerer ao IAT, a Autorização Florestal para Levantamento de Fauna a ser implantada Endereco:Estrada Linha Rio da Ilha , s/n, interior Bairro: Cep:85470000 Município:Catanduvas.
44414/2025

SÚMULA DE REQUERIMENTO DE AUTORIZAÇÃO FLORESTAL
GILMAR LIGMANOSVSKI torna público que irá requerer ao IAT, a Autorização Florestal para Desmembramento/Unificação de Imóveis Urbanos (lote isolado) a ser implantada Endereco:FREI JACINTO GOVASKI, S/N.
44415/2025

SÚMULA DE REQUERIMENTO DE AUTORIZAÇÃO FLORESTAL
CENTRAIS ELÉTRICAS PADOVANI LTDA torna público que irá requerer ao IAT, a Autorização Florestal para Salvamento, Resgate e Destinação de Fauna a ser implantada Endereco:AV BRASIL 3025 Bairro:CENTRO Cep:85808140 Município:Cascavel.
44417/2025

SÚMULA DE REQUERIMENTO DE AUTORIZAÇÃO FLORESTAL
CENTRAIS ELÉTRICAS PADOVANI LTDA torna público que irá requerer ao IAT, a Autorização Florestal para Monitoramento de Fauna a ser implantada Endereco:AV BRASIL 3025 Bairro:CENTRO Cep:85808140 Município:Cascavel.
44418/2025

SÚMULA DE REQUERIMENTO DE AUTORIZAÇÃO FLORESTAL
COMPANHIA DE SANEAMENTO DO PARANÁ - SANEPAR torna público que irá requerer ao IAT, a Autorização Florestal para Estação de tratamento de água - ETA a ser implantada Endereco:RUA ENGENHEIROS REBOUÇAS, 1376.
44419/2025

SÚMULA DE REQUERIMENTO DE AUTORIZAÇÃO FLORESTAL
PEDRO MULIK FILHO torna público que irá requerer ao IAT, a Autorização Florestal para Desmembramento a ser implantada Endereco:RUA SAO JOAQUIM, 507.
44420/2025

SÚMULA DE REQUERIMENTO DE AUTORIZAÇÃO FLORESTAL
APARECIDA CARMEM STIVAL AZOLIN torna público que irá requerer ao IAT, a Autorização Florestal para Desmembramento/Unificação de Imóveis Urbanos (lote isolado) a ser implantada Endereco:RUA PROFESSOR ALBERTO PIEKARZ, Nº 60.
44421/2025

SÚMULA DE REQUERIMENTO DE AUTORIZAÇÃO FLORESTAL
ENSKO EMPREENDIMENTOS IMOBILIARIO LTDA torna público que irá requerer ao IAT, a Autorização Florestal para Terraplanagem a ser implantada Endereco:Rua Antonio Todeschini, 125 Bairro: Cep:83412500 Município:Colombo.
44422/2025

SÚMULA DE REQUERIMENTO DE AUTORIZAÇÃO FLORESTAL
PCH Rio dos Índios torna público que irá requerer ao IAT, a Autorização Florestal para Levantamento de Fauna a ser implantada Endereco:a 28,30 km da foz do Rio dos Índios Bairro: Cep:87235000 Município:Indianópolis.
44424/2025

SÚMULA DE REQUERIMENTO DE AUTORIZAÇÃO FLORESTAL
Implantação da Rod. Antônio Eduardo de Brito torna público que irá requerer ao IAT, a Autorização Florestal para Monitoramento de Fauna a ser implantada Endereco:Trecho entre Imbaú e Reserva (km 238+192 ao km 266+553) Bairro: Cep:84320000 Município:Reserva.
44425/2025

SÚMULA DE REQUERIMENTO DE AUTORIZAÇÃO FLORESTAL
COOPERATIVA AGROINDUSTRIAL DA LAPA - COOPERSUI torna público que irá requerer ao IAT, a Autorização Florestal para Terraplenagem a ser implantada Endereco:ESTRADA DO VEADEIRO S/N Bairro:ESTAÇÃO Cep:83750000 Município:Lapa.
44426/2025

SÚMULA DE REQUERIMENTO DE AUTORIZAÇÃO FLORESTAL
CGH Ouro Branco torna público que irá requerer ao IAT, a Autorização Florestal para Monitoramento de Fauna a ser implantada Endereco:Zona rural Peabiru/PR Bairro: Cep:87250000 Município:Peabiru.
44427/2025

SÚMULA DE REQUERIMENTO DE AUTORIZAÇÃO FLORESTAL
DEPARTAMENTO DE ESTRADAS DE RODAGEM DO PARANÁ - DER/PR torna público que irá requerer ao IAT, a Autorização Florestal para Restauração de obras viárias a ser implantada Endereco:PR 092, KM 27,2 Bairro:Rural Cep:83540000 Município:Rio Branco do Sul.
44428/2025

SÚMULA DE REQUERIMENTO DE AUTORIZAÇÃO FLORESTAL
FATIMA MOTTIN torna público que irá requerer ao IAT, a Autorização Florestal para Desmembramento/Unificação de Imóveis Urbanos (lote isolado) a ser implantada Endereco:AVENIDA ANGELO MANENTI, Nº 461.
44429/2025

SÚMULA DE REQUERIMENTO DE AUTORIZAÇÃO FLORESTAL
GIORGEO CRUIF ZANLORENZI torna público que irá requerer ao IAT, a Autorização Florestal para Rodovias a ser implantada Endereco:BR 277, KM 119, SENTIDO SUL Bairro:Loteamento São Jerônimo Cep:83605420 Município:Campo Largo.
44430/2025

SÚMULA DE REQUERIMENTO DE AUTORIZAÇÃO FLORESTAL
CGH Barra do Ampére torna público que irá requerer ao IAT, a Autorização Florestal para Levantamento de Fauna a ser implantada Endereco:Zona rural Bairro: Cep:85640000 Município:Ampére.
44431/2025

SÚMULA DE REQUERIMENTO DE AUTORIZAÇÃO FLORESTAL
CGH Pitanga torna público que irá requerer ao IAT, a Autorização Florestal para Levantamento de Fauna a ser implantada Endereco:Zona rural Pitanga/PR Bairro: Cep:85200000 Município:Pitanga.
44432/2025

SÚMULA DE REQUERIMENTO DE AUTORIZAÇÃO FLORESTAL
PCH Vila Galupo torna público que irá requerer ao IAT, a Autorização Florestal para Monitoramento de Fauna a ser implantada Endereco:RIO SANTANA, SUB BACIA 65, BACIA RIO PARANA , 81 KM DA FOZ Bairro:ZONA RURAL Cep:85515000 Município:Bom Sucesso do Sul.
44433/2025

SÚMULA DE REQUERIMENTO DE AUTORIZAÇÃO FLORESTAL
CGH Capivara torna público que irá requerer ao IAT, a Autorização Florestal para Monitoramento de Fauna a ser implantada Endereco:Zona Rural do município de Pinhão - PR Bairro: Cep:85170000 Município:Pinhão.
44434/2025

SÚMULA DE REQUERIMENTO DE AUTORIZAÇÃO FLORESTAL
CGH Moinho torna público que irá requerer ao IAT, a Autorização Florestal para Monitoramento de Fauna a ser implantada Endereco:Zona rural Marechal Candido Rondon/PR Bairro: Cep:85960000 Município:Marechal Cândido Rondon.
44437/2025

SÚMULA DE REQUERIMENTO DE AUTORIZAÇÃO FLORESTAL
UHE Salto Grande torna público que irá requerer ao IAT, a Autorização Florestal para Monitoramento de Fauna a ser implantada Endereco:Km 146 do rio Chopim a montante de sua foz no rio Iguaçu Bairro: Cep:85504014 Município:Pato Branco.
44438/2025

SÚMULA DE REQUERIMENTO DE AUTORIZAÇÃO FLORESTAL
COMPANHIA DE SANEAMENTO DO PARANÁ - SANEPAR torna público que irá requerer ao IAT, a Autorização Florestal para Terraplenagem a ser implantada Endereco:RUA ENGENHEIRO REBOUÇAS, 1376 Bairro:REBOUÇAS Cep:80215900 Município:CURITIBA.
44439/2025

SÚMULA DE REQUERIMENTO DE AUTORIZAÇÃO FLORESTAL
CGH Nossa Senhora de Lourdes torna público que irá requerer ao IAT, a Autorização Florestal para Monitoramento de Fauna a ser implantada Endereco:Zona rural do município de Realeza Bairro: Cep:85770000 Município:Realeza.
44440/2025

SÚMULA DE REQUERIMENTO DE AUTORIZAÇÃO FLORESTAL
CGH Tricolor torna público que irá requerer ao IAT, a Autorização Florestal para Levantamento de Fauna a ser implantada Endereco:24º29'35.63"S / 52°37'18.50"O Bairro: Cep:87340000 Município:Mamborê.
44442/2025

SÚMULA DE REQUERIMENTO DE AUTORIZAÇÃO FLORESTAL
CGH LIMEIRA ENERGÉTICA SPE LTDA. torna público que irá requerer ao IAT, a Autorização Florestal para Levantamento de Fauna a ser implantada Endereco:ROD. PINHÃO/RESERVA DO IGUAÇU PR-459 - SENTIDO PINHÃO Bairro: Cep:85170000 Município:Pinhão.
44443/2025

SÚMULA DE REQUERIMENTO DE AUTORIZAÇÃO FLORESTAL
CGH Nossa Senhora de Lourdes torna público que irá requerer ao IAT, a Autorização Florestal para Monitoramento de Fauna a ser implantada Endereco:Zona rural Cianorte/PR Bairro: Cep:87200200 Município:Cianorte.
44444/2025

Diário Oficial Certificado Digitalmente
O Departamento de Imprensa Oficial do Estado do Paraná, da garantia de autenticidade deste documento, desde que visualizado através do site http://www.imprensaoficial.pr.gov.br

SÚMULA DE REQUERIMENTO DE AUTORIZAÇÃO FLORESTAL
IMPEXTRACO LATIN AMERICA IND. E COM. DE PRODUTOS P/ NUTRIÇAO torna público que irá requerer ao IAT, a Autorização Florestal para Terraplenagem a ser implantada Endereco:RUA CURIÓ, 312 Bairro:CAPELA VELHA Cep:81290020 Município:Araucária.

44446/2025

SÚMULA DE REQUERIMENTO DE AUTORIZAÇÃO FLORESTAL
ARTELY MOVEIS LTDA torna público que irá requerer ao IAT, a Autorização Florestal para Rodovias a ser implantada Endereco:Alameda Arpo, 2333 Bairro:Costeira Cep:83010290 Município:São José dos Pinhais.

44447/2025

SÚMULA DE REQUERIMENTO DE AUTORIZAÇÃO FLORESTAL
COPEL GERAÇÃO E TRANSMISSÃO S.A. torna público que irá requerer ao IAT, a Autorização Florestal para Hidrelétricas a ser implantada Endereco:Rio Iguaçu Bairro:Zona Rural Cep:85685000 Município:Nova Prata do Iguaçu.

44448/2025

SÚMULA DE REQUERIMENTO DE AUTORIZAÇÃO FLORESTAL
NOVAMIX ARGAMASSA E CONCRETO LTDA torna público que irá requerer ao IAT, a Autorização Florestal para Terraplanagem a ser implantada Endereco:Rua Benjamim Constant, s/n Bairro: Cep:83703035 Município:Araucária.

44449/2025

SÚMULA DE REQUERIMENTO DE AUTORIZAÇÃO FLORESTAL
DALBA ENGENHARIA E EMPREENDIMENTOS LTDA torna público que irá requerer ao IAT, a Autorização Florestal para Salvamento, Resgate e Destinação de Fauna a ser implantada Endereco:RODOVIA PR 566, S/N° - KM N° 5,5 Bairro:SÃO MIGUEL Cep:85609350 Município:Francisco Beltrão.

44452/2025

SÚMULA DE REQUERIMENTO DE AUTORIZAÇÃO FLORESTAL
RAUL TOSATTI FILHO torna público que irá requerer ao IAT, a Autorização Florestal para Desmembramento/Unificação de Imóveis Urbanos (lote isolado) a ser implantada Endereco:RUA LAERTE FENELON, Nº 1974.

44453/2025

SÚMULA DE REQUERIMENTO DE AUTORIZAÇÃO FLORESTAL
MUNICIPIO DE TIJUCAS DO SUL torna público que irá requerer ao IAT, a Autorização Florestal para Desmembramento a ser implantada Endereco:RUA XV DE NOVEMBRO, 1456.

44968/2025

SÚMULA DE REQUERIMENTO DE AUTORIZAÇÃO FLORESTAL
CAVERNOSO III ENERGIA SPE LTDA torna público que irá requerer ao IAT, a Autorização Florestal para Monitoramento de Fauna a ser implantada Endereco:Rio Cavernoso, km 59 - Sub Bacia do Iguaçu, Bacia do Paraná Bairro: Cep:82015010 Município:Virmond.

44240/2025

SÚMULA DE REQUERIMENTO DE AUTORIZAÇÃO FLORESTAL
PCH Três Capões Novo torna público que irá requerer ao IAT, a Autorização Florestal para Salvamento, Resgate e Destinação de Fauna a ser implantada Endereco:25°26 02.0 S 51°39 10.5 O Bairro: Cep:85010290 Município:Guarapuava.

44244/2025

SÚMULA DE REQUERIMENTO DE AUTORIZAÇÃO FLORESTAL
AUTO POSTO E MECÂNICA BARÃO LTDA torna público que irá requerer ao IAT, a Autorização Florestal para Postos de revenda de combustíveis a ser implantada Endereco:RUA BARAO DO CERRO AZUL Nº 1617 Bairro:CENTRO Cep:83005430 Município:São José dos Pinhais.

44245/2025

SÚMULA DE REQUERIMENTO DE AUTORIZAÇÃO FLORESTAL
VEP COMERCIO DE COMBUSTIVEIS E LUBRIFICANTES LTDA torna público que irá requerer ao IAT, a Autorização Florestal para Postos de revenda de combustíveis a ser implantada Endereco:RODOVIA BR 277 N. 5055 Bairro: BOM JESUS Cep:83600000 Município:Campo Largo.

44246/2025

SÚMULA DE REQUERIMENTO DE AUTORIZAÇÃO FLORESTAL
COMPLEXO INDUSTRIAL ECO-TECNOLÓGICO CIETEC torna público que irá requerer ao IAT, a Autorização Florestal para Levantamento de Fauna a ser implantada Endereco:25°32'04.3"S 48°40'05.6"O Bairro: Cep:83250000 Município:Paranaguá.

44248/2025

SÚMULA DE REQUERIMENTO DE AUTORIZAÇÃO FLORESTAL
MUNICIPIO DE FAZENDA RIO GRANDE torna público que irá requerer ao IAT, a Autorização Florestal para Canais para drenagem a ser implantada Endereco:RUA JACARANDÁ, 300.

44242/2025

SÚMULA DE REQUERIMENTO DE AUTORIZAÇÃO FLORESTAL
Central Geradora Hidrelétrica Campo Real torna público que irá requerer ao IAT, a Autorização Florestal para Monitoramento de Fauna a ser implantada Endereco:22J 42297551E 718770169S Bairro: Cep:85010000 Município:Guarapuava.

44243/2025

SÚMULA DE REQUERIMENTO DE AUTORIZAÇÃO FLORESTAL
Complexo Energético Santa Clara e Fundão torna público que irá requerer ao IAT, a Autorização Florestal para Monitoramento de Fauna a ser implantada Endereco:25°42'31" S 51º59'53" W Bairro: Cep:85170000 Município:Foz do Jordão.

44249/2025

SÚMULA DE REQUERIMENTO DE AUTORIZAÇÃO FLORESTAL
KLABIN S/A torna público que irá requerer ao IAT, a Autorização Florestal para Posto de abastecimento de combustíveis e lavagem de veículos a ser implantada Endereco:Avenida das Araucárias, 2-B Bairro:Lagoa Cep:04538132 Município:Telêmaco Borba.

44254/2025

SÚMULA DE REQUERIMENTO DE AUTORIZAÇÃO FLORESTAL
CATUPORANGA GERAÇÃO DE ENERGIA LTDA torna público que irá requerer ao IAT, a Autorização Florestal para Monitoramento de Fauna a ser implantada Endereco:ESTRADA RIO CORUMBATAI SN, KM 182 Bairro: Cep:85250000 Município:Pitanga.

44298/2025

SÚMULA DE REQUERIMENTO DE AUTORIZAÇÃO FLORESTAL
SILVESTRE IAREK torna público que irá requerer ao IAT, a Autorização Florestal para Desmembramento a ser implantada Endereco:GUABIROTUBA.

44309/2025

SÚMULA DE REQUERIMENTO DE AUTORIZAÇÃO FLORESTAL
ENEBRAS PARTICIPAÇÕES S/A torna público que irá requerer ao IAT, a Autorização Florestal para Levantamento de Fauna a ser implantada Endereco:DISTRITO DE PADRE PONCIANO, S/N - 26°24''51.59 Bairro: Cep:85555000 Município:Palmas.

44310/2025

SÚMULA DE REQUERIMENTO DE AUTORIZAÇÃO FLORESTAL
CENTRAL GERADORA HIDRELÉTRICA CACATU SPE - CGH CACATU torna público que irá requerer ao IAT, a Autorização Florestal para Salvamento, Resgate e Destinação de Fauna a ser implantada Endereco:FAZENDA SÃO MARCOS II, SN Bairro:CACATU Cep:83370000 Município:Antonina.

44311/2025

SÚMULA DE REQUERIMENTO DE AUTORIZAÇÃO FLORESTAL
COPEL GERAÇÃO E TRANSMISSÃO S.A. torna público que irá requerer ao IAT, a Autorização Florestal para Linhas de distribuição a ser implantada Endereco:RUA JOSÉ IZIDORO BIAZETTO, 158 BLOCO A.

44312/2025

SÚMULA DE REQUERIMENTO DE AUTORIZAÇÃO FLORESTAL
PCH São Luis torna público que irá requerer ao IAT, a Autorização Florestal para Pequena Central Hidrelétrica - PCH a ser implantada Endereco:RUA PEDRO METZEN Bairro: Cep:53530000 Município:Clevelândia.

44313/2025

SÚMULA DE REQUERIMENTO DE AUTORIZAÇÃO FLORESTAL
ADAMANTIUM ENERGIA LTDA torna público que irá requerer ao IAT, a Autorização Florestal para Salvamento, Resgate e Destinação de Fauna a ser implantada Endereco:Coordenada 24°30'51,3"S / 51°46'25,7"O Bairro:BIGORRILHO Cep:80430190 Município:CURITIBA.

44314/2025

SÚMULA DE REQUERIMENTO DE AUTORIZAÇÃO FLORESTAL
INCORPORARE EMPRENDIMENTOS IMOBILIÁRIOS LTDA. torna público que irá requerer ao IAT, a Autorização Florestal para Levantamento de Fauna a ser implantada Endereco:Avenida Brasília nº 82 Bairro:Vila Vicente Machado Cep:83300001 Município:Piraquara.

44315/2025

SÚMULA DE REQUERIMENTO DE AUTORIZAÇÃO FLORESTAL
CGH Hugo torna público que irá requerer ao IAT, a Autorização Florestal para Levantamento de Fauna a ser implantada Endereco:RODOVIA PR 446, S/N Bairro: Cep:84615000 Município:Porto Vitória.

44320/2025

SÚMULA DE REQUERIMENTO DE AUTORIZAÇÃO FLORESTAL
CGH Salto Paredinha torna público que irá requerer ao IAT, a Autorização Florestal para Levantamento de Fauna a ser implantada Endereco:LINHA CACHOEIRA DOS MENDES, S/N Bairro: Cep:85150000 Município:Turvo.

44321/2025

SÚMULA DE REQUERIMENTO DE AUTORIZAÇÃO FLORESTAL
CLÉBIO MARTINS SANTANA torna público que irá requerer ao IAT, a Autorização Florestal para Terraplanagem a ser implantada Endereco:Rua Bom Retiro c/ Raquel de Queiros Bairro:Santana Cep:85065240 Município:Guarapuava.

44324/2025

SÚMULA DE REQUERIMENTO DE AUTORIZAÇÃO FLORESTAL
CATTALINI TERMINAIS MARÍTIMOS S/A. torna público que irá requerer ao IAT, a Autorização Florestal para Levantamento de Fauna a ser implantada Endereco:RUA ALIPIO DOS SANTOS, 1244 Bairro:SERRARIA DO ROCHA Cep:83203400 Município:Paranaguá.

44326/2025

SÚMULA DE REQUERIMENTO DE AUTORIZAÇÃO FLORESTAL
CENTRAL DE GERAÇÃO HIDRELETRICA BELA V SPE LTDA torna público que irá requerer ao IAT, a Autorização Florestal para Salvamento, Resgate e Destinação de Fauna a ser implantada Endereco:RUA BARÃO DO CERRO AZUL/ COORDENADAS 25°41'10.51"S / 51°40'8.60"O Bairro:CENTRO Cep:84600000 Município:União da Vitória.

44336/2025

SÚMULA DE REQUERIMENTO DE AUTORIZAÇÃO FLORESTAL
CGH Gentil Amigo torna público que irá requerer ao IAT, a Autorização Florestal para Levantamento de Fauna a ser implantada Endereco:14 Km do centro da cidade de General Bairro:Zona Rural Cep:84660000 Município:General Carneiro.

44339/2025

SÚMULA DE REQUERIMENTO DE AUTORIZAÇÃO FLORESTAL
CGH AZUL torna público que irá requerer ao IAT, a Autorização Florestal para Levantamento de Fauna a ser implantada Endereco:KM 19,20 KM DO RIO AZUL Bairro: Cep:86880000 Município:Ariranha do Ivaí.

44340/2025

SÚMULA DE REQUERIMENTO DE AUTORIZAÇÃO FLORESTAL
CGH Arvoredo torna público que irá requerer ao IAT, a Autorização Florestal para Levantamento de Fauna a ser implantada Endereco:Km 33,30 Km do Rio Cachoeira Bairro: Cep:85150000 Município:Turvo.

44344/2025

SÚMULA DE REQUERIMENTO DE AUTORIZAÇÃO FLORESTAL
CGH HUMAITÁ torna público que irá requerer ao IAT, a Autorização Florestal para Levantamento de Fauna a ser implantada Endereco:Km 36,00 Km do Rio Tapera - sub-bacia 65 (paraná, iguaçu) Bairro: Cep:85170000 Município:Pinhão.

44348/2025

SÚMULA DE REQUERIMENTO DE AUTORIZAÇÃO FLORESTAL
MGH Poço Preto torna público que irá requerer ao IAT, a Autorização Florestal para Levantamento de Fauna a ser implantada Endereco:Zona rural - Mariópolis Bairro: Cep:85525000 Município:Mariópolis.

44358/2025

SÚMULA DE REQUERIMENTO DE AUTORIZAÇÃO FLORESTAL
Associação Jardins de Monet torna público que irá requerer ao IAT, a Autorização Florestal para Monitoramento de Fauna a ser implantada Endereco:Estrada Romeirinha, Gleba Ribeirão Centenário, Lotes 16-A, 17, 18 e 79 Bairro: Cep:87000001 Município:Maringá.

44362/2025

SÚMULA DE REQUERIMENTO DE AUTORIZAÇÃO FLORESTAL
AUTOPISTA RÉGIS BITTENCOURT S/A torna público que irá requerer ao IAT, a Autorização Florestal para Terraplanagem a ser implantada Endereco:BR 116 Rodovia Régis Bittencourt - Km 005+580 Bairro:Jardim Paulista Cep:83430000 Município:Campina Grande do Sul.

44366/2025

SÚMULA DE REQUERIMENTO DE AUTORIZAÇÃO FLORESTAL
SARY E ARAUJO INCORPORACOES E CONSTRUCOES LTDA torna público que irá requerer ao IAT, a Autorização Florestal para Terraplenagem a ser implantada Endereco:RUA JOÃO ERNESTO KILLIAN, Nº 704 Bairro:SÃO DOMINGOS Cep:81570160 Município:São José dos Pinhais.

44370/2025

SÚMULA DE REQUERIMENTO DE AUTORIZAÇÃO FLORESTAL
CGH Cecília torna público que irá requerer ao IAT, a Autorização Florestal para Levantamento de Fauna a ser implantada Endereco:Rio Santana, bacia do rio iguaçu Bairro: Cep:84620000 Município:Cruz Machado.

44455/2025

SÚMULA DE REQUERIMENTO DE AUTORIZAÇÃO FLORESTAL
COLÉGIO ALIANÇA - ENSINO MÉDIO E PRÉ-VESTIBULAR LTDA torna público que irá requerer ao IAT, a Autorização Florestal para Terraplanagem a ser implantada Endereco:AV. DEPUTADO CEZAR SILVESTRI, Nº 3061 Bairro:IMÓVEL MORRO ALTO Cep:85065000 Município:Guarapuava.

44840/2025

SÚMULA DE REQUERIMENTO DE AUTORIZAÇÃO FLORESTAL
COMPANHIA DE SANEAMENTO DO PARANÁ - SANEPAR torna público que irá requerer ao IAT, a Autorização Florestal para Salvamento, Resgate e Destinação de Fauna a ser implantada Endereco:Avenida das Industrias Bairro: Cep:80215900 Município:Ivaiporã.

44841/2025

SÚMULA DE REQUERIMENTO DE AUTORIZAÇÃO FLORESTAL
Condomínio Marinas Capitão torna público que irá requerer ao IAT, a Autorização Florestal para Salvamento, Resgate e Destinação de Fauna a ser implantada Endereco:25°31'30.0"S 53°29'15.0"W Bairro: Cep:85790000 Município:Capitão Leônidas Marques.

44843/2025

SÚMULA DE REQUERIMENTO DE AUTORIZAÇÃO FLORESTAL
CONDOMINIO MARINAS CAPITAO torna público que irá requerer ao IAT, a Autorização Florestal para Monitoramento de Fauna a ser implantada Endereco:25°31'30.0"S 53°29'15.0"W Bairro: Cep:85790000 Município:Capitão Leônidas Marques.

44846/2025

SÚMULA DE REQUERIMENTO DE AUTORIZAÇÃO FLORESTAL
REGINA CELIA SIQUEIRA BONTORIN torna público que irá requerer ao IAT, a Autorização Florestal para Terraplanagem a ser implantada Endereco:RODOVIA DOS MINÉRIOS, Nº 07988.

44847/2025

SÚMULA DE REQUERIMENTO DE AUTORIZAÇÃO FLORESTAL
Ampliação do Pier da Marina do Sol torna público que irá requerer ao IAT, a Autorização Florestal para Levantamento de Fauna a ser implantada Endereco:25º52'32" S / 48º35'20"W Bairro: Cep:83280000 Município:Guaratuba.

44848/2025

SÚMULA DE REQUERIMENTO DE AUTORIZAÇÃO FLORESTAL
Estação de Tratamento de Esgoto de Brasilia torna público que irá requerer ao IAT, a Autorização Florestal para Levantamento de Fauna a ser implantada Endereco:48W 17' 43" 25S 32' 28" Bairro: Cep:83251971 Município:Paranaguá.

44849/2025

SÚMULA DE REQUERIMENTO DE AUTORIZAÇÃO FLORESTAL
Contorno Sul Metropolitano de Maringá/PR torna público que irá requerer ao IAT, a Autorização Florestal para Salvamento, Resgate e Destinação de Fauna a ser implantada Endereco:Início: 23°23'25.9"S 52°00'24.1"O / Fim: 23°30'08.7"S 51°59'08.7"O Bairro: Cep:87070670 Município:Maringá.

44853/2025

SÚMULA DE REQUERIMENTO DE AUTORIZAÇÃO FLORESTAL
Vertedouro auxiliar da Barragem Harmonia torna público que irá requerer ao IAT, a Autorização Florestal para Levantamento de Fauna a ser implantada Endereco:Fazenda Monte Alegre, s/n Bairro:Harmonia Cep:84275000 Município:Telêmaco Borba.

44854/2025

SÚMULA DE REQUERIMENTO DE AUTORIZAÇÃO FLORESTAL
UHE Governador Ney Aminthas de Barros Braga e PCH Derivação do rio Jordão - Complexo UHE GNB/PCH DRJ torna público que irá requerer ao IAT, a Autorização Florestal para Monitoramento de Fauna a ser implantada Endereco:Rodovia PR 662, Cx. Postal 708 Bairro: Cep:85195000 Município:Mangueirinha.

44855/2025

SÚMULA DE REQUERIMENTO DE AUTORIZAÇÃO FLORESTAL
UHE Governador Bento Munhoz da Rocha Netto torna público que irá requerer ao IAT, a Autorização Florestal para Monitoramento de Fauna a ser implantada Endereco:Rodovia PR 170, km 95, Cx. Postal 11 Bairro: Cep:85180000 Município:Pinhão.

44856/2025

SÚMULA DE REQUERIMENTO DE AUTORIZAÇÃO FLORESTAL
LIMPEZA E CONSERVAÇÃO PEMA LTDA - EPP torna público que irá requerer ao IAT, a Autorização Florestal para Monitoramento de Fauna a ser implantada Endereco:ROD PR 565 S/N° KM 8, LINHA NOSSA SENHORA APARECIDA GLEBA N° 07 QUINHAO N°12.

44857/2025

SÚMULA DE REQUERIMENTO DE AUTORIZAÇÃO FLORESTAL
UHE Governador José Richa torna público que irá requerer ao IAT, a Autorização Florestal para Salvamento, Resgate e Destinação de Fauna a ser implantada Endereco:53W 29'' 36 Bairro: Cep:85790000 Município:Capitão Leônidas Marques.

44860/2025

SÚMULA DE REQUERIMENTO DE AUTORIZAÇÃO FLORESTAL
Sistema de Esgotamento Sanitário da ETE de Campo do Tenente torna público que irá requerer ao IAT, a Autorização Florestal para Salvamento, Resgate e Destinação de Fauna a ser implantada Endereco:25°58''46.3 Bairro: Cep:83870000 Município:Campo do Tenente.

44865/2025

SÚMULA DE REQUERIMENTO DE AUTORIZAÇÃO FLORESTAL
Ampliação do Sistema de Esgotamento Sanitário da ETE-02 Sul torna público que irá requerer ao IAT, a Autorização Florestal para Salvamento, Resgate e Destinação de Fauna a ser implantada Endereco:23°27'56.5"S 51°58'10.9"O Bairro: Cep:87060000 Município:Maringá.

44871/2025

SÚMULA DE REQUERIMENTO DE AUTORIZAÇÃO FLORESTAL
Contorno Sul Metropolitano de Maringá torna público que irá requerer ao IAT, a Autorização Florestal para Monitoramento de Fauna a ser implantada Endereco:Início: 23°23'25.9"S 52°00'24.1"O / Fim: 23°30'08.7"S 51°59'08.7"O Bairro: Cep:87070670 Município:Irati.

44872/2025

SÚMULA DE REQUERIMENTO DE AUTORIZAÇÃO FLORESTAL
BRANDL DO BRASIL LTDA torna público que irá requerer ao IAT, a Autorização Florestal para Terraplanagem a ser implantada Endereco:ESTRADA VEREADOR JULIO FERREIRA FILHO 299 Bairro:CACAIGUEIRA Cep:83430000 Município:Campina Grande do Sul.

44878/2025

SÚMULA DE REQUERIMENTO DE AUTORIZAÇÃO FLORESTAL
MARIO BENATO torna público que irá requerer ao IAT, a Autorização Florestal para Desmembramento a ser implantada Endereco:ESTRADA DO RETIRO 1777.

44879/2025

Diário Oficial Certificado Digitalmente
O Departamento de Imprensa Oficial do Estado do Paraná, da garantia de autenticidade deste documento, desde que visualizado através do site http://www.imprensaoficial.pr.gov.br

SÚMULA DE REQUERIMENTO DE AUTORIZAÇÃO FLORESTAL
DAL POZZO ADMINISTRADORA DE BENS E IMÓVEIS LTDA torna público que irá requerer ao IAT, a Autorização Florestal para Terraplanagem a ser implantada Endereco:RUA INDUSTRIAL, 400 Bairro:INDUSTRIAL Cep:85045390 Município:Guarapuava.

44880/2025

SÚMULA DE REQUERIMENTO DE AUTORIZAÇÃO FLORESTAL
PCH Cianorte torna público que irá requerer ao IAT, a Autorização Florestal para Monitoramento de Fauna a ser implantada Endereco:Estrada Rio Ligeiro, Sn, Km 27,5, Zona Rural, Jussara Bairro: Cep:85200000 Município:Jussara.

44888/2025

SÚMULA DE REQUERIMENTO DE AUTORIZAÇÃO FLORESTAL
Praia Artificial em Vere torna público que irá requerer ao IAT, a Autorização Florestal para Levantamento de Fauna a ser implantada Endereco:25°49'13.90''S 52°54'10.45''O Bairro: Cep:85585000 Município:Verê.

44889/2025

SÚMULA DE REQUERIMENTO DE AUTORIZAÇÃO FLORESTAL
LMB PARTICIPAÇOES LTDA EPP torna público que irá requerer ao IAT, a Autorização Florestal para Terraplanagem a ser implantada Endereco:RUA HARRY FEEKEN 720 SL 01.

44890/2025

SÚMULA DE REQUERIMENTO DE AUTORIZAÇÃO FLORESTAL
CGH SANTA ANA ENERGIA SPE LTDA torna público que irá requerer ao IAT, a Autorização Florestal para Levantamento de Fauna a ser implantada Endereco:RIO CONGONHAS / COORDENADAS: 23°28'7.05''S / 50°36'33.45''O Bairro: Cep:86315000 Município:Santo Antônio do Paraíso.

45990/2025

SÚMULA DE REQUERIMENTO DE AUTORIZAÇÃO FLORESTAL
IDEAL GUAPO LTDA torna público que irá requerer ao IAT, a Autorização Florestal para Postos de revenda de combustíveis a ser implantada Endereco:RUA NICOLAU MADER, 620 Bairro:CENTRO Cep:84320000 Município:Rio Negro.

44367/2025

SÚMULA DE REQUERIMENTO DE AUTORIZAÇÃO FLORESTAL
CGH ESPINGARDA I torna público que irá requerer ao IAT, a Autorização Florestal para Central de Geração Hidrelétrica - CGH a ser implantada Endereco:RIO ESPINGARDA, BACIA PARANÁ 06, SUB-BACIA 65, RIO IGUAÇU Bairro: Cep:89251590 Município:Porto Vitória.

44371/2025

SÚMULA DE REQUERIMENTO DE AUTORIZAÇÃO FLORESTAL
Duplicação da PR 317 (entre o km 69+740 e o km 91 + 294) torna público que irá requerer ao IAT, a Autorização Florestal para Salvamento, Resgate e Destinação de Fauna a ser implantada Endereco:Entre o km 69+740 e o km 91 + 294 Bairro: Cep:86750000 Município:Iguaraçu.

44376/2025

SÚMULA DE REQUERIMENTO DE AUTORIZAÇÃO FLORESTAL
RIO BONITO EMBALAGENS LTDA torna público que irá requerer ao IAT, a Autorização Florestal para Salvamento, Resgate e Destinação de Fauna a ser implantada Endereco:SITIO BOA VENTURA - ESTRADA PARA BOA VENTURA S. ROQUE S/N Bairro:RIO BONITO Cep:85225000 Município:Boa Ventura de São Roque.

44378/2025

SÚMULA DE REQUERIMENTO DE AUTORIZAÇÃO FLORESTAL
PLM PLASTICOS S/A torna público que irá requerer ao IAT, a Autorização Florestal para Terraplenagem a ser implantada Endereco:Estrada Vereador Julio Ferreira Filho, 441 Bairro: Cep:83430970 Município:Campina Grande do Sul.

44379/2025

SÚMULA DE REQUERIMENTO DE AUTORIZAÇÃO FLORESTAL
PCH Mourão torna público que irá requerer ao IAT, a Autorização Florestal para Monitoramento de Fauna a ser implantada Endereco:24º06'42,98''S 52º19'38,91''O Bairro: Cep:87303000 Município:Campo Mourão.

44380/2025

SÚMULA DE REQUERIMENTO DE AUTORIZAÇÃO FLORESTAL
LDAT DE 138 KV E SUBESTAÇÃO (SE) DE SECCIONAMENTO DA PCH CHEROBIM torna público que irá requerer ao IAT, a Autorização Florestal para Salvamento, Resgate e Destinação de Fauna a ser implantada Endereco:Rodovia Antonio Lacerda Braga (PR 427), Km 65, 5 - Fazenda São Bento. Bairro: Cep:83750000 Município:Lapa.

44381/2025

SÚMULA DE REQUERIMENTO DE AUTORIZAÇÃO FLORESTAL
PARANÁ OIL COMÉRCIO DE ÓLEOS LTDA torna público que irá requerer ao IAT, a Autorização Florestal para Implantação de sistemas de melhorias a ser implantada Endereco:R: CAMINHO DOS TROPEIROS 2567 Bairro:R. ABAIXO Cep:83700000 Município:Araucária.

44388/2025

SÚMULA DE REQUERIMENTO DE AUTORIZAÇÃO FLORESTAL
CGH Água do Braz torna público que irá requerer ao IAT, a Autorização Florestal para Levantamento de Fauna a ser implantada Endereco:Zona rural Corbélia-PR Bairro: Cep:85420000 Município:Corbélia.

44392/2025

SÚMULA DE REQUERIMENTO DE AUTORIZAÇÃO FLORESTAL
JCS ENGENHARIA, CONSULTORIA E PARTICIPAÇÕES EIRELI torna público que irá requerer ao IAT, a Autorização Florestal para Monitoramento de Fauna a ser implantada Endereco:RUA DA SOGRA, Nº 99 Bairro:TABULEIRO Cep:89240000 Município:Barra Velha.

44393/2025

SÚMULA DE REQUERIMENTO DE AUTORIZAÇÃO FLORESTAL
PCH COVÓ torna público que irá requerer ao IAT, a Autorização Florestal para Monitoramento de Fauna a ser implantada Endereco:ESTRADA GERAL COVÓ, KM 5 Bairro: Cep:85540000 Município:Mangueirinha.

44394/2025

SÚMULA DE REQUERIMENTO DE AUTORIZAÇÃO FLORESTAL
CGH Pampeana torna público que irá requerer ao IAT, a Autorização Florestal para Monitoramento de Fauna a ser implantada Endereco:RIO DO BANHO, SUB-BACIA 65 (IGUAÇU), BACIA 06 (PARANÁ) Bairro: Cep:85530000 Município:Clevelândia.

44395/2025

SÚMULA DE REQUERIMENTO DE AUTORIZAÇÃO FLORESTAL
HIDROWATT HOLDING LTDA torna público que irá requerer ao IAT, a Autorização Florestal para Levantamento de Fauna a ser implantada Endereco:AV. MARAVILHA, 85 Bairro:CENTRO Cep:89874000 Município:Maravilha.

44396/2025

SÚMULA DE REQUERIMENTO DE AUTORIZAÇÃO FLORESTAL
Linha de Distribuição de Alta Tensão de Energia Elétrica 138 kV - União da Vitória Norte - Rio Azul torna público que irá requerer ao IAT, a Autorização Florestal para Salvamento, Resgate e Destinação de Fauna a ser implantada Endereco:São Domingos, União da Vitória Bairro: Cep:84600000 Município:União da Vitória.

44400/2025

SÚMULA DE REQUERIMENTO DE AUTORIZAÇÃO FLORESTAL
MEF ADMINISTRAÇÃO E PARTICIPAÇÃO IMOBILIÁRIA LTDA torna público que irá requerer ao IAT, a Autorização Florestal para Terraplenagem a ser implantada Endereco:Rua Laerte Fenelon S/N Bairro:Colônia Guatupê Cep:83055050 Município:São José dos Pinhais.

44404/2025

SÚMULA DE REQUERIMENTO DE AUTORIZAÇÃO FLORESTAL
GEOVANI DE COL TEIXEIRA torna público que irá requerer ao IAT, a Autorização Florestal para Levantamento de Fauna a ser implantada Endereco:RUA SENADOR PINHEIRO MACHADO,1874 Bairro:CENTRO Cep:85010100 Município:Candói.

44406/2025

SÚMULA DE REQUERIMENTO DE AUTORIZAÇÃO FLORESTAL
DEPARTAMENTO DE ESTRADAS DE RODAGEM DO PARANÁ - DER/PR torna público que irá requerer ao IAT, a Autorização Florestal para Levantamento de Fauna a ser implantada Endereco:AV. MONTEIRO LOBATO 885 Bairro:CENTRO Cep:87000000 Município:Maringá.

46844/2025

SÚMULA DE REQUERIMENTO DE AUTORIZAÇÃO FLORESTAL
Potencial Biodiesel Ltda torna público que irá requerer ao IAT, a Autorização Florestal para Terraplenagem a ser implantada Endereco:AV EDUARDO PEDRO HAMMERSCHMIDT, Nº 3800 Bairro:SAMPAIO Cep:83750000 Município:Lapa.

46847/2025

SÚMULA DE REQUERIMENTO DE AUTORIZAÇÃO FLORESTAL
STELMACHUCK COMÉRCIO DE MATERIAIS DE CONSTRUÇÃO LTDA torna público que irá requerer ao IAT, a Autorização Florestal para Restauração de obras viárias a ser implantada Endereco:RUA CAMILO PEREIRA DE LIMA, Nº 10 Bairro:ROSEIRA DE SÃO SEBASTIÃO Cep:83070330 Município:São José dos Pinhais.

46848/2025

SÚMULA DE REQUERIMENTO DE AUTORIZAÇÃO FLORESTAL
SEBASTIÃO CARLOS BRESSAN torna público que irá requerer ao IAT, a Autorização Florestal para Desmembramento a ser implantada Endereco:RUA ANTÔNIO GITKOSKI, S/Nº.

44520/2025

SÚMULA DE REQUERIMENTO DE AUTORIZAÇÃO FLORESTAL
CGH Rio do Campo torna público que irá requerer ao IAT, a Autorização Florestal para Monitoramento de Fauna a ser implantada Endereco:Rio Apucarininha Bairro: Cep:86125000 Município:Tamarana.

44521/2025

SÚMULA DE REQUERIMENTO DE AUTORIZAÇÃO FLORESTAL
PONTO CERTO INCORPORADORA LTDA torna público que irá requerer ao IAT, a Autorização Florestal para Desmembramento a ser implantada Endereco:R FRANCISCO PAULI, 451.

44529/2025

SÚMULA DE REQUERIMENTO DE AUTORIZAÇÃO FLORESTAL
CENTRAL GERADORA HIDRELÉTRICA CACATU SPE - CGH CACATU torna público que irá requerer ao IAT, a Autorização Florestal para Salvamento, Resgate e Destinação de Fauna a ser implantada Endereco:FAZENDA SÃO MARCOS II, SN Bairro:CACATU Cep:83370000 Município:Antonina.

44530/2025

SÚMULA DE REQUERIMENTO DE AUTORIZAÇÃO FLORESTAL
NYCOLAS CASSIANO VIEIRA torna público que irá requerer ao IAT, a Autorização Florestal para Desmembramento a ser implantada Endereco:RUA BENJAMIM NEGOSEKI, Nº 5.335.
44533/2025

SÚMULA DE REQUERIMENTO DE AUTORIZAÇÃO FLORESTAL
CRIS PARTICIPAÇÕES E ADMINISTRAÇÃO DE BENS LTDA. torna público que irá requerer ao IAT, a Autorização Florestal para Levantamento de Fauna a ser implantada Endereco:COORDENADAS 25°42'18.57"S / 53°15'54.15"W Bairro:ALTO DA RUA XV Cep:89804570 Município:Chapecó.
44534/2025

SÚMULA DE REQUERIMENTO DE AUTORIZAÇÃO FLORESTAL
GERKE E GERKE LTDA torna público que irá requerer ao IAT, a Autorização Florestal para Desmembramento a ser implantada Endereco:RODOVIA BR 116, KM 183 Nº 650.
44537/2025

SÚMULA DE REQUERIMENTO DE AUTORIZAÇÃO FLORESTAL
SES Serranópolis torna público que irá requerer ao IAT, a Autorização Florestal para Levantamento de Fauna a ser implantada Endereco:Zona urbana - Serranópolis do Iguaçu Bairro: Cep:85885000 Município:Serranópolis do Iguaçu.
44541/2025

SÚMULA DE REQUERIMENTO DE AUTORIZAÇÃO FLORESTAL
COMPANHIA DE SANEAMENTO DO PARANÁ - SANEPAR torna público que irá requerer ao IAT, a Autorização Florestal para Levantamento de Fauna a ser implantada Endereco:RUA ENGENHEIROS REBOUÇAS, 1376 Bairro:CENTRO Cep:80215900 Município:CURITIBA.
44542/2025

SÚMULA DE REQUERIMENTO DE AUTORIZAÇÃO FLORESTAL
MASTERBRAS EMPREENDIMENTOS LTDA torna público que irá requerer ao IAT, a Autorização Florestal para Desmembramento a ser implantada Endereco:ALAMEDA DOM PEDRO II Nº 441.
44543/2025

SÚMULA DE REQUERIMENTO DE AUTORIZAÇÃO FLORESTAL
PEDRO AUGUSTO SARAIVA RIBEIRO torna público que irá requerer ao IAT, a Autorização Florestal para Terraplanagem a ser implantada Endereco:RUA DOS SAPATEIROS, S/N Bairro:MORRO ALTO Cep:85064370 Município:Guarapuava.
44544/2025

SÚMULA DE REQUERIMENTO DE AUTORIZAÇÃO FLORESTAL
Complexo Eólico Palmas II torna público que irá requerer ao IAT, a Autorização Florestal para Monitoramento de Fauna a ser implantada Endereco:26°33'26.9" S 51°48'57.4" O Bairro: Cep:85555000 Município:Palmas.
44545/2025

SÚMULA DE REQUERIMENTO DE AUTORIZAÇÃO FLORESTAL
CGH Santa Maria torna público que irá requerer ao IAT, a Autorização Florestal para Salvamento, Resgate e Destinação de Fauna a ser implantada Endereco:Linha Santa Maria, S/N Bairro: Cep:85727000 Município:Pinhal de São Bento.
44548/2025

SÚMULA DE REQUERIMENTO DE AUTORIZAÇÃO FLORESTAL
ELECTROLUX DO BRASIL S.A. torna público que irá requerer ao IAT, a Autorização Florestal para Monitoramento de Fauna a ser implantada Endereco:Rua Durval Moletta, 2160, Agaraú Bairro: Cep:83149899 Município:São José dos Pinhais.
44549/2025

SÚMULA DE REQUERIMENTO DE AUTORIZAÇÃO FLORESTAL
ELECTROLUX DO BRASIL S.A. torna público que irá requerer ao IAT, a Autorização Florestal para Salvamento, Resgate e Destinação de Fauna a ser implantada Endereco:ESTRADA DO LARA, S/N - 83750-000 Bairro: Cep:83149899 Município:São José dos Pinhais.
44550/2025

SÚMULA DE REQUERIMENTO DE AUTORIZAÇÃO FLORESTAL
POSTO CALED LTDA torna público que irá requerer ao IAT, a Autorização Florestal para Postos de revenda de combustíveis a ser implantada Endereco: RUA QUINZE DE NOVEMBRO, 6493 Bairro: ALTO DA XV Cep:85065000 Município:Guarapuava.
44551/2025

SÚMULA DE REQUERIMENTO DE AUTORIZAÇÃO FLORESTAL
INSTITUTO ÁGUA E TERRA torna público que irá requerer ao IAT, a Autorização Florestal para Barragens, diques e captações a ser implantada Endereco:Rua Maria de Lurdes Pereira de Freitas Bairro:Palmital Cep:83408526 Município:Colombo.
44552/2025

SÚMULA DE REQUERIMENTO DE AUTORIZAÇÃO FLORESTAL
INSTITUTO ÁGUA E TERRA torna público que irá requerer ao IAT, a Autorização Florestal para Barragens, diques e captações a ser implantada Endereco:Rua Antônio Kamaroski Bairro:Guaraituba Cep:87500000 Município:Colombo.
44553/2025

SÚMULA DE REQUERIMENTO DE AUTORIZAÇÃO FLORESTAL
Boscardin & Cia - Explotação e Beneficiamento de Diabásico torna público que irá requerer ao IAT, a Autorização Florestal para Monitoramento de Fauna a ser implantada Endereco:Rodovia BR 277 Km 262, Área rural Bairro: Cep:84505650 Município:Irati.
44554/2025

SÚMULA DE REQUERIMENTO DE AUTORIZAÇÃO FLORESTAL
PR-170/PRC-466 torna público que irá requerer ao IAT, a Autorização Florestal para Levantamento de Fauna a ser implantada Endereco:Turvo-PR Bairro: Cep:85150971 Município:Turvo.
44575/2025

SÚMULA DE REQUERIMENTO DE AUTORIZAÇÃO FLORESTAL
CENTRAL GERADORA HIDRELÉTRICA BOENO LTDA torna público que irá requerer ao IAT, a Autorização Florestal para Levantamento de Fauna a ser implantada Endereco:COMUNIDADE LINHA SAO ROQUE S/N Bairro:LINHA SAO ROQUE Cep:85470000 Município:Catanduvas.
44579/2025

SÚMULA DE REQUERIMENTO DE AUTORIZAÇÃO FLORESTAL
LMO CONSULTORIA EIRELI - ME torna público que irá requerer ao IAT, a Autorização Florestal para Desmembramento a ser implantada Endereco:TRAVESSA EMINGO ÂNGELO, Nº 295, SALA 02.
44582/2025

SÚMULA DE REQUERIMENTO DE AUTORIZAÇÃO FLORESTAL
CGH Ferri torna público que irá requerer ao IAT, a Autorização Florestal para Levantamento de Fauna a ser implantada Endereco:24°18''14.24 Bairro: Cep:87340000 Município:Mamborê.
44583/2025

SÚMULA DE REQUERIMENTO DE AUTORIZAÇÃO FLORESTAL
Autorização Ambiental para execução de capina química em ferrovia - Zona Rural torna público que irá requerer ao IAT, a Autorização Florestal para Aplicação de agrotóxicos e afins em obras lineares a ser implantada Endereco:Trecho: Iguaçu - Rio Branco do Sul Bairro:Zona Rural Cep:00000000 Município:Rio Branco do Sul.
45457/2025

SÚMULA DE REQUERIMENTO DE AUTORIZAÇÃO FLORESTAL
PAVIN GESTÃO DE EMPREENDIMENTOS LTDA torna público que irá requerer ao IAT, a Autorização Florestal para Terraplanagem a ser implantada Endereco:Rua Francisco Busato, nº 7536 Bairro:centro Cep:83414290 Município:Colombo.
46851/2025

SÚMULA DE REQUERIMENTO DE AUTORIZAÇÃO FLORESTAL
Linha de Transmissão da PCH Foz do Estrela torna público que irá requerer ao IAT, a Autorização Florestal para Monitoramento de Fauna a ser implantada Endereco:Coronel Domingos Soares, Zona Rural Bairro: Cep:85557000 Município:Coronel Domingos Soares.
46865/2025

SÚMULA DE REQUERIMENTO DE AUTORIZAÇÃO FLORESTAL
AUTO POSTO JJ LTDA torna público que irá requerer ao IAT, a Autorização Florestal para Postos de revenda de combustíveis a ser implantada Endereco:AV MARECHAL MASCARENHAS DE MORAIS, 209 Bairro: Cep:83490000 Município:Adrianópolis.
46866/2025

SÚMULA DE REQUERIMENTO DE AUTORIZAÇÃO FLORESTAL
TRIBUNAL DE JUSTIÇA DO ESTADO DO PARANÁ torna público que irá requerer ao IAT, a Autorização Florestal para Terraplenagem a ser implantada Endereco:RUA BASILIO DE MOURA LEITE Bairro:CENTRO Cep:83450000 Município:Bocaiúva do Sul.
46869/2025

SÚMULA DE REQUERIMENTO DE AUTORIZAÇÃO FLORESTAL
POSTOS PELANDA COMBUSTÍVEIS LTDA torna público que irá requerer ao IAT, a Autorização Florestal para Postos de revenda de combustíveis a ser implantada Endereco:ROD. BR 116 KM 31 Bairro:BELA VISTA Cep:83430000 Município:Campina Grande do Sul.
46872/2025

SÚMULA DE REQUERIMENTO DE AUTORIZAÇÃO FLORESTAL
PCH Lucia Cherobim torna público que irá requerer ao IAT, a Autorização Florestal para Salvamento, Resgate e Destinação de Fauna a ser implantada Endereco:Zona Rural de Porto Amazonas-PR Bairro: Cep:84140000 Município:Porto Amazonas.
46873/2025

SÚMULA DE REQUERIMENTO DE AUTORIZAÇÃO FLORESTAL
AGUIDA ESPINOZA RAMIREZ torna público que irá requerer ao IAT, a Autorização Florestal para Terraplanagem a ser implantada Endereco:RUA SERGIO RODOLFO MAYER, SN Bairro:Curralinho Cep:83185000 Município:São José dos Pinhais.
46874/2025

SÚMULA DE REQUERIMENTO DE AUTORIZAÇÃO FLORESTAL
CGH Piquirizinho torna público que irá requerer ao IAT, a Autorização Florestal para Levantamento de Fauna a ser implantada Endereco:Km 6,20 do rio Piquirizinho Bairro: Cep:85420000 Município:Corbélia.
46881/2025

Diário Oficial Certificado Digitalmente
O Departamento de Imprensa Oficial do Estado do Paraná, da garantia de autenticidade deste documento, desde que visualizado através do site http://www.imprensaoficial.pr.gov.br

SÚMULA DE REQUERIMENTO DE AUTORIZAÇÃO FLORESTAL
CGH Parque Cachoeira de Cima torna público que irá requerer ao IAT, a Autorização Florestal para Levantamento de Fauna a ser implantada Endereco:Rio Cachoeira, Bacia do Rio Iguaçu Bairro: Cep:84560000 Município:Rio Azul.
46883/2025

SÚMULA DE REQUERIMENTO DE AUTORIZAÇÃO FLORESTAL
CGH LIBERA MARIA torna público que irá requerer ao IAT, a Autorização Florestal para Monitoramento de Fauna a ser implantada Endereco:Col. Jacutinga, s/n, Zona Rural Bairro: Cep:84640000 Município:Bituruna.
46886/2025

SÚMULA DE REQUERIMENTO DE AUTORIZAÇÃO FLORESTAL
NOILI MARIA DA SILVEIRA FABIENSKI torna público que irá requerer ao IAT, a Autorização Florestal para Desmembramento/Unificação de Imóveis Urbanos (lote isolado) a ser implantada Endereco:RUA SANTO ANTÔNIO, Nº 389.
46887/2025

SÚMULA DE REQUERIMENTO DE AUTORIZAÇÃO FLORESTAL
PCH São Luís torna público que irá requerer ao IAT, a Autorização Florestal para Salvamento, Resgate e Destinação de Fauna a ser implantada Endereco:26°14’’’38.0 Bairro: Cep:85548000 Município:Honório Serpa.
46888/2025

SÚMULA DE REQUERIMENTO DE AUTORIZAÇÃO FLORESTAL
Duplicação da PR 445 torna público que irá requerer ao IAT, a Autorização Florestal para Levantamento de Fauna a ser implantada Endereco:Inicio no entrocamento da BR -376 (km 0) até o acesso a Lerroville (km 26,8) Bairro: Cep:86123000 Município:Londrina.
46889/2025

SÚMULA DE REQUERIMENTO DE AUTORIZAÇÃO FLORESTAL
JEAN ANDRÉ SIGEL, LOTE 1023 - ILHA DO MEL NOVA BRASÍLIA - VILA FAROL. torna público que irá requerer ao IAT, a Autorização Florestal para Edificações a ser implantada Endereco:LOTE N° 1023 - ILHA DO MEL - VILA FAROL Bairro:ILHA DO MEL Cep:83251000 Município:Paranaguá.
46891/2025

SÚMULA DE REQUERIMENTO DE AUTORIZAÇÃO FLORESTAL
CGH SÃO JOÃO torna público que irá requerer ao IAT, a Autorização Florestal para Monitoramento de Fauna a ser implantada Endereco:ESTRADA FAZENDA SANTA CANDIDA Bairro: Cep:84145000 Município:Carambeí.
46892/2025

SÚMULA DE REQUERIMENTO DE AUTORIZAÇÃO FLORESTAL
INES TELLES PROENÇA CIPRIANO DIAS torna público que irá requerer ao IAT, a Autorização Florestal para Desmembramento/Unificação de Imóveis Urbanos (lote isolado) a ser implantada Endereco:RUA PEDRO CAMBIO CORTIANO, Nº 50B.
46893/2025

SÚMULA DE REQUERIMENTO DE AUTORIZAÇÃO FLORESTAL
COPEL DISTRIBUICAO S.A. torna público que irá requerer ao IAT, a Autorização Florestal para Salvamento, Resgate e Destinação de Fauna a ser implantada Endereco:RUA JOSÉ IZIDORO BIAZETTO, 158 Bairro:MOSSUNGUÊ Cep:81200240 Município:CURITIBA.
44586/2025

SÚMULA DE REQUERIMENTO DE AUTORIZAÇÃO FLORESTAL
CENTRAL GERADORA HIDRELÉTRICA NOSSA SENHORA APARECIDALTDA torna público que irá requerer ao IAT, a Autorização Florestal para Levantamento de Fauna a ser implantada Endereco:LOTEAMENTO LINHA CAMPININHA Bairro:ZONA RURAL Cep:85420000 Município:Corbélia.
44587/2025

SÚMULA DE REQUERIMENTO DE AUTORIZAÇÃO FLORESTAL
GARIBALDI GASPARIN NETO torna público que irá requerer ao IAT, a Autorização Florestal para Desmembramento a ser implantada Endereco:RUA PADRE ANCHIETA, 1205.
44588/2025

SÚMULA DE REQUERIMENTO DE AUTORIZAÇÃO FLORESTAL
GARIBALDI GASPARIN NETO torna público que irá requerer ao IAT, a Autorização Florestal para Desmembramento a ser implantada Endereco:RUA PADRE ANCHIETA, 1205.
44596/2025

SÚMULA DE REQUERIMENTO DE AUTORIZAÇÃO FLORESTAL
PCH Beira Rio torna público que irá requerer ao IAT, a Autorização Florestal para Salvamento, Resgate e Destinação de Fauna a ser implantada Endereco:Zona rural Jaguariaíva - PR Bairro: Cep:84200000 Município:Jaguariaíva.
44603/2025

SÚMULA DE REQUERIMENTO DE AUTORIZAÇÃO FLORESTAL
PCH São Jerônimo torna público que irá requerer ao IAT, a Autorização Florestal para Salvamento, Resgate e Destinação de Fauna a ser implantada Endereco:Zona Rural Guarapuava e Pinhão - PR Bairro: Cep:85010000 Município:Guarapuava.
44604/2025

SÚMULA DE REQUERIMENTO DE AUTORIZAÇÃO FLORESTAL
MURILO JASKIEVICZ torna público que irá requerer ao IAT, a Autorização Florestal para Desmembramento a ser implantada Endereco:ESTRADA DOM RODRIGO, 470.
44608/2025

SÚMULA DE REQUERIMENTO DE AUTORIZAÇÃO FLORESTAL
MUNICÍPIO DE GUARAPUAVA torna público que irá requerer ao IAT, a Autorização Florestal para Terraplanagem a ser implantada Endereco:RUA SÃO PAULO, 520 Bairro:BONSUCESSO Cep:85035000 Município:Guarapuava.
44609/2025

SÚMULA DE REQUERIMENTO DE AUTORIZAÇÃO FLORESTAL
HOSPITAL DE CARIDADE SÃO VICENTE DE PAULO torna público que irá requerer ao IAT, a Autorização Florestal para Terraplanagem a ser implantada Endereco:RUA FORTIM ATALAIA, 1900 Bairro:CIDADE DOS LAGOS Cep:85100000 Município:Guarapuava.
44611/2025

SÚMULA DE REQUERIMENTO DE AUTORIZAÇÃO FLORESTAL
PAULO CESAR FIATES FURIATTI torna público que irá requerer ao IAT, a Autorização Florestal para Desmembramento a ser implantada Endereco:R SOUZA NAVES 1239.
44612/2025

SÚMULA DE REQUERIMENTO DE AUTORIZAÇÃO FLORESTAL
RUMO MALHA SUL S/A torna público que irá requerer ao IAT, a Autorização Florestal para Capina química a ser implantada Endereco:RUA EMILIO BERTOLINI, 100.
44613/2025

SÚMULA DE REQUERIMENTO DE AUTORIZAÇÃO FLORESTAL
ENGENHO VELHO GERADORA DE ENERGIA SPE LTDA torna público que irá requerer ao IAT, a Autorização Florestal para Levantamento de Fauna a ser implantada Endereco:FAZ CACUMBANGUE, MARGEM DIREITA DO RIO IRATIM, KM 30,2. Bairro: Cep:84640000 Município:Bituruna.
44617/2025

SÚMULA DE REQUERIMENTO DE AUTORIZAÇÃO FLORESTAL
PAIOL GRANDE GERADORA DE ENERGIA SPE LTDA torna público que irá requerer ao IAT, a Autorização Florestal para Levantamento de Fauna a ser implantada Endereco:EST LOCALIDADE SÃO MIGUEL, MARGEM DIREITA DO RIO IRATIM, KM 85,1. Bairro: Cep:84640000 Município:Bituruna.
44618/2025

SÚMULA DE REQUERIMENTO DE AUTORIZAÇÃO FLORESTAL
FRIMESA COOPERATIVA CENTRAL torna público que irá requerer ao IAT, a Autorização Florestal para Salvamento, Resgate e Destinação de Fauna a ser implantada Endereco:RUA BAHIA, 159 Bairro: Cep:85884000 Município:Medianeira.
44621/2025

SÚMULA DE REQUERIMENTO DE AUTORIZAÇÃO FLORESTAL
VINICIUS FERRI FREITAS torna público que irá requerer ao IAT, a Autorização Florestal para Terraplanagem a ser implantada Endereco:IMÓVEL ÁREA RURAL Bairro:COLONIA MUNICIPAL Cep:85089899 Município:Guarapuava.
44622/2025

SÚMULA DE REQUERIMENTO DE AUTORIZAÇÃO FLORESTAL
AT E T ENERGIA LTDA - PCH ZECA GOLIN torna público que irá requerer ao IAT, a Autorização Florestal para Monitoramento de Fauna a ser implantada Endereco:RIO SAPUCAIA, SUB BACIA 64, BACIA RIO PARANÁ Bairro: Cep:85425000 Município:Anahy.
44623/2025

SÚMULA DE REQUERIMENTO DE AUTORIZAÇÃO FLORESTAL
PARANÁ EMPREENDIMENTOS IMOBILIÁRIOS S/A torna público que irá requerer ao IAT, a Autorização Florestal para Terraplanagem a ser implantada Endereco:RUA BENJAMIN CONSTANT, 862 Bairro:CENTRO Cep:85010190 Município:Guarapuava.
44624/2025

SÚMULA DE REQUERIMENTO DE AUTORIZAÇÃO FLORESTAL
DISTRIBUIDORA DUBENA LTDA torna público que irá requerer ao IAT, a Autorização Florestal para Terraplanagem a ser implantada Endereco:RODOVIA PR 466, S/N Bairro:INDUSTRIAL Cep:85050290 Município:Guarapuava.
44630/2025

SÚMULA DE REQUERIMENTO DE AUTORIZAÇÃO FLORESTAL
MARGEM COMPANHIA DE MINERACAO torna público que irá requerer ao IAT, a Autorização Florestal para Levantamento de Fauna a ser implantada Endereco:AV. MASCARENHAS DE MORAIS, S/N° - KM 01 Bairro:CENTRO Cep:83490000 Município:Adrianópolis.
44631/2025

SÚMULA DE REQUERIMENTO DE AUTORIZAÇÃO FLORESTAL
LVC EMPREENDIMENTOS LTDA torna público que irá requerer ao IAT, a Autorização Florestal para Terraplanagem a ser implantada Endereco:RUA XV DE NOVEMBRO S/N Bairro:ALTO DA XV Cep:85065000 Município:Guarapuava.
44632/2025

SÚMULA DE REQUERIMENTO DE AUTORIZAÇÃO FLORESTAL
Estação de Tratamento de Esgotos - Barra Nova torna público que irá requerer ao IAT, a Autorização Florestal para Salvamento, Resgate e Destinação de Fauna a ser implantada Endereco:51W 28’ 36”, 23S 34’ 41” Bairro: Cep:86802000 Município:Apucarana.
44635/2025

SÚMULA DE REQUERIMENTO DE AUTORIZAÇÃO FLORESTAL
Abatedouro Oleniki torna público que irá requerer ao IAT, a Autorização Florestal para Levantamento de Fauna a ser implantada Endereco:São João d'Oeste, Cascavel - PR Bairro: Cep:85810160 Município:Cascavel.
44636/2025

SÚMULA DE REQUERIMENTO DE AUTORIZAÇÃO FLORESTAL
T.G.A. ADMINISTRAÇÃO E PARTICIPAÇÕES LTDA - ME torna público que irá requerer ao IAT, a Autorização Florestal para Desmembramento a ser implantada Endereco:RUA NILO FAVARO, Nº 55.
44637/2025

SÚMULA DE REQUERIMENTO DE AUTORIZAÇÃO FLORESTAL
MURILO JASKIEVICZ torna público que irá requerer ao IAT, a Autorização Florestal para Desmembramento a ser implantada Endereco:ESTRADA DOM RODRIGO, 470.
44638/2025

SÚMULA DE REQUERIMENTO DE AUTORIZAÇÃO FLORESTAL
CGH Rincão da Ponte torna público que irá requerer ao IAT, a Autorização Florestal para Monitoramento de Fauna a ser implantada Endereco:FAZ SAO CRISTOVAO, S/N Bairro: Cep:84300000 Município:Tibagi.
44639/2025

SÚMULA DE REQUERIMENTO DE AUTORIZAÇÃO FLORESTAL
COMPANHIA DE SANEAMENTO DO PARANÁ - SANEPAR torna público que irá requerer ao IAT, a Autorização Florestal para Desassoreamento de rios locais a ser implantada Endereco:RUA ENGENHEIROS REBOUÇAS, 1376.
44642/2025

SÚMULA DE REQUERIMENTO DE AUTORIZAÇÃO FLORESTAL
AMBEV S.A torna público que irá requerer ao IAT, a Autorização Florestal para Monitoramento de Fauna a ser implantada Endereco:Rodovia BR376, s/n, KM 462 - SENTIDO SUL - 84046-000 Bairro: Cep:84046000 Município:Carambeí.
44643/2025

SÚMULA DE REQUERIMENTO DE AUTORIZAÇÃO FLORESTAL
PCH São Luís torna público que irá requerer ao IAT, a Autorização Florestal para Monitoramento de Fauna a ser implantada Endereco:Honório Serpa e Clevelândia - PR (zona rural) Bairro: Cep:85548000 Município:Honório Serpa.
44644/2025

SÚMULA DE REQUERIMENTO DE AUTORIZAÇÃO FLORESTAL
DEODORO ARAUJO MARCONDES torna público que irá requerer ao IAT, a Autorização Florestal para Terraplanagem a ser implantada Endereco:MARGINAL DA BR 277 AVENIDA PREFEITO ANTONIO LUSTOSA DE SIQUEIRA, ANTIGA RUA SERGIPE AO LADO 800 Bairro:INDUSTRIAL Cep:85045530 Município:Guarapuava.
44646/2025

SÚMULA DE REQUERIMENTO DE AUTORIZAÇÃO FLORESTAL
LDAT 138 kV Porto Guará torna público que irá requerer ao IAT, a Autorização Florestal para Salvamento, Resgate e Destinação de Fauna a ser implantada Endereco:Porção sul da baía de Paranaguá Bairro: Cep:83203000 Município:Paranaguá.
44650/2025

SÚMULA DE REQUERIMENTO DE AUTORIZAÇÃO FLORESTAL
LARA CENTRAL DE RESIDUOS LTDA torna público que irá requerer ao IAT, a Autorização Florestal para Levantamento de Fauna a ser implantada Endereco:ZONA RURAL Bairro: Cep:86730000 Município:Astorga.
44651/2025

SÚMULA DE REQUERIMENTO DE AUTORIZAÇÃO FLORESTAL
SW4 ADMINISTRADORA DE BENS LTDA torna público que irá requerer ao IAT, a Autorização Florestal para Desmembramento a ser implantada Endereco:RUA MARIA ANTONIA FRANCO DOMBROWSKI N 44.
44661/2025

SÚMULA DE REQUERIMENTO DE AUTORIZAÇÃO FLORESTAL
CATUPORANGA GERAÇÃO DE ENERGIA LTDA torna público que irá requerer ao IAT, a Autorização Florestal para Monitoramento de Fauna a ser implantada Endereco:ESTRADA RIO CORUMBATAI SN, KM 182 Bairro: Cep:85250000 Município:Pitanga.
44664/2025

SÚMULA DE REQUERIMENTO DE AUTORIZAÇÃO FLORESTAL
CATERPILLAR BRASIL LTDA torna público que irá requerer ao IAT, a Autorização Florestal para Terraplanagem a ser implantada Endereco:RUA EMA TANNER DE ANDRADE, 792 Bairro:Loteamento São José Cep:83606360 Município:Campo Largo.
44665/2025

SÚMULA DE REQUERIMENTO DE AUTORIZAÇÃO FLORESTAL
COMPLEXO VIÁRIO CURITIBA - PINHAIS torna público que irá requerer ao IAT, a Autorização Florestal para Levantamento de Fauna a ser implantada Endereco:25°26'37.0"S 49°12'01.0"W Bairro: Cep:83326000 Município:CURITIBA.
44666/2025

SÚMULA DE REQUERIMENTO DE AUTORIZAÇÃO FLORESTAL
Auto Posto Pelanda 27 Ltda torna público que irá requerer ao IAT, a Autorização Florestal para Postos de revenda de combustíveis a ser implantada Endereco:Rodovia BR 376, km 626, nº 27.500 Bairro:CONTENDA Cep:83824000 Município:São José dos Pinhais.
44670/2025

SÚMULA DE REQUERIMENTO DE AUTORIZAÇÃO FLORESTAL
MUNICÍPIO DE GUAÍRA torna público que irá requerer ao IAT, a Autorização Florestal para Salvamento, Resgate e Destinação de Fauna a ser implantada Endereco:AVENIDA OTAVIO TOSTA, Nº 126 Bairro:CENTRO Cep:85980000 Município:Guaíra.
44671/2025

SÚMULA DE REQUERIMENTO DE AUTORIZAÇÃO FLORESTAL
CLAUDIO MARCON torna público que irá requerer ao IAT, a Autorização Florestal para Desmembramento a ser implantada Endereco:RUA ALDEIA FRANCISCANA, SN.
44672/2025

SÚMULA DE REQUERIMENTO DE AUTORIZAÇÃO FLORESTAL
JOSÉ MARIA DOMINGUES FILHO torna público que irá requerer ao IAT, a Autorização Florestal para Desmembramento a ser implantada Endereco:RUA TEODORO IAREKE, 109.
44676/2025

SÚMULA DE REQUERIMENTO DE AUTORIZAÇÃO FLORESTAL
PCH São Luis torna público que irá requerer ao IAT, a Autorização Florestal para Pequena Central Hidrelétrica - PCH a ser implantada Endereco:RUA PEDRO METZEN Bairro: Cep:53530000 Município:Clevelândia.
44681/2025

SÚMULA DE REQUERIMENTO DE AUTORIZAÇÃO FLORESTAL
ADAMANTIUM ENERGIA LTDA torna público que irá requerer ao IAT, a Autorização Florestal para Salvamento, Resgate e Destinação de Fauna a ser implantada Endereco:Coordenada 24°30'51,3"S / 51°46'25,7"O Bairro:BIGORRILHO Cep:80430190 Município:CURITIBA.
44682/2025

SÚMULA DE REQUERIMENTO DE AUTORIZAÇÃO FLORESTAL
LWART SOLUÇÕES AMBIENTAIS S/A torna público que irá requerer ao IAT, a Autorização Florestal para Implantação de sistemas de melhorias a ser implantada Endereco:RUA LUIZ ANDRETA, 50 Bairro:ATUBA Cep:83413240 Município:Colombo.
44684/2025

SÚMULA DE REQUERIMENTO DE AUTORIZAÇÃO FLORESTAL
RDN CONCESSÕES E PARTICIPAÇÕES LTDA torna público que irá requerer ao IAT, a Autorização Florestal para Monitoramento de Fauna a ser implantada Endereco:PR-151, do km 338 500 ao 343 910 (duplicação), e entre o km 338 500 da PR-151 e o km 500 000 da BR-3 Bairro: Cep:84000001 Município:Ponta Grossa.
44693/2025

SÚMULA DE REQUERIMENTO DE AUTORIZAÇÃO FLORESTAL
SES Rio Azul torna público que irá requerer ao IAT, a Autorização Florestal para Salvamento, Resgate e Destinação de Fauna a ser implantada Endereco:Área urbana Rio Azul/PR Bairro: Cep:84560000 Município:Rio Azul.
44694/2025

SÚMULA DE REQUERIMENTO DE AUTORIZAÇÃO FLORESTAL
INDEMIL - INDÚSTRIA E COMÉRCIO S/A torna público que irá requerer ao IAT, a Autorização Florestal para Salvamento, Resgate e Destinação de Fauna a ser implantada Endereco:RODOVIA PR 218, KM 372 - LOTE 1-B Bairro:DISTRITO DE GRACIOSA Cep:87700001 Município:Paranavaí.
44697/2025

SÚMULA DE REQUERIMENTO DE AUTORIZAÇÃO FLORESTAL
CGH Leandra Zanetti torna público que irá requerer ao IAT, a Autorização Florestal para Levantamento de Fauna a ser implantada Endereco:22s 368123.11, 72211066.70 e 368235.66, 7221478.61 Bairro:Área rural Cep:85168000 Município:Marquinho.
44699/2025

SÚMULA DE REQUERIMENTO DE AUTORIZAÇÃO FLORESTAL
MARIA LEONI MENDES torna público que irá requerer ao IAT, a Autorização Florestal para Desmembramento a ser implantada Endereco:RUA RIO PRETO, S/N.
44700/2025

SÚMULA DE REQUERIMENTO DE AUTORIZAÇÃO FLORESTAL
CONSTRUTORA PROJETO NOVO LTDA torna público que irá requerer ao IAT, a Autorização Florestal para Terraplanagem a ser implantada Endereco:AVENIDA PREFEITO MOACIR JULIO SILVESTRE, 2145 Bairro:VILA BELA Cep:85025010 Município:Guarapuava.
44701/2025

SÚMULA DE REQUERIMENTO DE AUTORIZAÇÃO FLORESTAL
CGH Santa Maria torna público que irá requerer ao IAT, a Autorização Florestal para Monitoramento de Fauna a ser implantada Endereco:26°1'58.79"S e 53°32'5.79"O Bairro: Cep:85727000 Município:Pinhal de São Bento.
44702/2025

Diário Oficial Certificado Digitalmente
O Departamento de Imprensa Oficial do Estado do Paraná, da garantia de autenticidade deste documento, desde que visualizado através do site http://www.imprensaoficial.pr.gov.br

SÚMULA DE REQUERIMENTO DE AUTORIZAÇÃO FLORESTAL
RENAULT DO BRASIL S/A torna público que irá requerer ao IAT, a Autorização Florestal para Fabricação e montagem de veículos rodoviários a ser implantada Endereco:Avenida Renault, 1300 Bairro:Borda do Campo Cep:83070900 Município:São José dos Pinhais.

44703/2025

SÚMULA DE REQUERIMENTO DE AUTORIZAÇÃO FLORESTAL
ADMINISTRADORA DE IMÓVEIS LILI LTDA torna público que irá requerer ao IAT, a Autorização Florestal para Terraplanagem a ser implantada Endereco:Rua Joao Gowaski Filho, 353 Bairro:Jardim do Norte Cep:83511130 Município:Almirante Tamandaré.

44707/2025

SÚMULA DE REQUERIMENTO DE AUTORIZAÇÃO FLORESTAL
CGH CURIÚVA I torna público que irá requerer ao IAT, a Autorização Florestal para Salvamento, Resgate e Destinação de Fauna a ser implantada Endereco:24°04'28.5" S 50°37'58.8" O Bairro: Cep:84280000 Município:Telêmaco Borba.

44715/2025

SÚMULA DE REQUERIMENTO DE AUTORIZAÇÃO FLORESTAL
CGH Corumbataí Santo Antônio torna público que irá requerer ao IAT, a Autorização Florestal para Salvamento, Resgate e Destinação de Fauna a ser implantada Endereco:Zona Rural S/N Bairro: Cep:84435000 Município:Guamiranga.

44716/2025

SÚMULA DE REQUERIMENTO DE AUTORIZAÇÃO FLORESTAL
CGH Corumbataí Santo Antônio torna público que irá requerer ao IAT, a Autorização Florestal para Monitoramento de Fauna a ser implantada Endereco:Zona Rural S/N Bairro: Cep:84435000 Município:Guamiranga.

44717/2025

SÚMULA DE REQUERIMENTO DE AUTORIZAÇÃO FLORESTAL
CGH Corumbataí torna público que irá requerer ao IAT, a Autorização Florestal para Salvamento, Resgate e Destinação de Fauna a ser implantada Endereco:Área rural - 24º32'36,59 S e 51º51'35,67 W Bairro: Cep:85200000 Município:Pitanga.

44718/2025

SÚMULA DE REQUERIMENTO DE AUTORIZAÇÃO FLORESTAL
PCH Cherobim torna público que irá requerer ao IAT, a Autorização Florestal para Salvamento, Resgate e Destinação de Fauna a ser implantada Endereco:25°33''24.1 Bairro: Cep:84140000 Município:Porto Amazonas.

44734/2025

SÚMULA DE REQUERIMENTO DE AUTORIZAÇÃO FLORESTAL
COMPANHIA DE SANEAMENTO DO PARANÁ - SANEPAR torna público que irá requerer ao IAT, a Autorização Florestal para Estação de tratamento de esgoto sanitário - ETE a ser implantada Endereco:RUA PASTOR ANTONIO POLITO, S/N - DENTRO DO PARQUE NÁUTICO Bairro:CENTRO Cep:80215900 Município:CURITIBA.

44751/2025

SÚMULA DE REQUERIMENTO DE AUTORIZAÇÃO FLORESTAL
DNIT - DEP. NACIONAL DE INFRAESTRUTURA DE TRANSPORTES torna público que irá requerer ao IAT, a Autorização Florestal para Levantamento de Fauna a ser implantada Endereco:AV VICTOR FERREIRA DO AMARAL 1500 Bairro:TARUMA Cep:82800000 Município:CURITIBA.

44754/2025

SÚMULA DE REQUERIMENTO DE AUTORIZAÇÃO FLORESTAL
Complexo Mineroindustrial torna público que irá requerer ao IAT, a Autorização Florestal para Monitoramento de Fauna a ser implantada Endereco:24°43'59.5"S 49°04'25.9"W Bairro: Cep:83490972 Município:Adrianópolis.

44755/2025

SÚMULA DE REQUERIMENTO DE AUTORIZAÇÃO FLORESTAL
PM PETRO CERRO AZUL LTDA torna público que irá requerer ao IAT, a Autorização Florestal para Postos de revenda de combustíveis a ser implantada Endereco:RUA BARÃO DE RIO BRANCO, 452, BAIRRO CENTRO Bairro:CENTRO Cep:83570000 Município:Cerro Azul.

44756/2025

SÚMULA DE REQUERIMENTO DE AUTORIZAÇÃO FLORESTAL
OLIMPIO MOREIRA PAES torna público que irá requerer ao IAT, a Autorização Florestal para Desmembramento a ser implantada Endereco:TRAVESSA SANTOS DUMONT, 187.

44764/2025

SÚMULA DE REQUERIMENTO DE AUTORIZAÇÃO FLORESTAL
YAMAMOTO ADMINISTRADORA DE IMOVEIS LTDA torna público que irá requerer ao IAT, a Autorização Florestal para Levantamento de Fauna a ser implantada Endereco:KARL JOSEPH HOFFMANN Bairro: Cep:84178275 Município:Castro.

44765/2025

SÚMULA DE REQUERIMENTO DE AUTORIZAÇÃO FLORESTAL
RDR ENERGIA LTDA torna público que irá requerer ao IAT, a Autorização Florestal para Salvamento, Resgate e Destinação de Fauna a ser implantada Endereco:R MARECHAL DEODORO N 51 15 ANDAR Bairro: Cep:80050050 Município:CURITIBA.

44766/2025

SÚMULA DE REQUERIMENTO DE AUTORIZAÇÃO FLORESTAL
MURILO JASKIEVICZ torna público que irá requerer ao IAT, a Autorização Florestal para Terraplanagem a ser implantada Endereco:ESTRADA DOM RODRIGO, 470 Bairro:itaboa Cep:83605145 Município:Campo Largo.

44768/2025

SÚMULA DE REQUERIMENTO DE AUTORIZAÇÃO FLORESTAL
PRIMOS PARTICIPACOES LTDA torna público que irá requerer ao IAT, a Autorização Florestal para Levantamento de Fauna a ser implantada Endereco:RUA BARAO DO RIO BRANCO, N° 63.

44769/2025

SÚMULA DE REQUERIMENTO DE AUTORIZAÇÃO FLORESTAL
MIGUEL LITÇA NETO torna público que irá requerer ao IAT, a Autorização Florestal para Desmembramento a ser implantada Endereco:RUA FERDINANDO ALEIXO, 394.

44770/2025

SÚMULA DE REQUERIMENTO DE AUTORIZAÇÃO FLORESTAL
LVC EMPREENDIMENTOS LTDA torna público que irá requerer ao IAT, a Autorização Florestal para Terraplanagem a ser implantada Endereco:RUA DEP. BERNARDO GUIMARÃES RIBAS CARLI Bairro:CONRADINHO Cep:85045302 Município:Guarapuava.

44772/2025

SÚMULA DE REQUERIMENTO DE AUTORIZAÇÃO FLORESTAL
SUPER RODAS RECAPAGENS LTDA torna público que irá requerer ao IAT, a Autorização Florestal para Terraplanagem a ser implantada Endereco:RUA LUIZ BORTOLI, 738 Bairro: BONANÇA SITIOS RECREIO Cep:83430000 Município:Campina Grande do Sul.

44775/2025

SÚMULA DE REQUERIMENTO DE AUTORIZAÇÃO FLORESTAL
INSTITUTO ENTRE RIOS DE SAUDE E BEM ESTAR torna público que irá requerer ao IAT, a Autorização Florestal para Terraplanagem a ser implantada Endereco:Avenida Michael Moor, 1901 Bairro:ENTRE RIOS - COLÔNIA VITÓRIA Cep:85139400 Município:Guarapuava.

44777/2025

SÚMULA DE REQUERIMENTO DE AUTORIZAÇÃO FLORESTAL
PAULO CESAR FIATES FURIATTI torna público que irá requerer ao IAT, a Autorização Florestal para Desmembramento a ser implantada Endereco:R SOUZA NAVES 1239.

45963/2025

SÚMULA DE REQUERIMENTO DE AUTORIZAÇÃO FLORESTAL
CRISTIANO KUC torna público que irá requerer ao IAT, a Autorização Florestal para Terraplanagem a ser implantada Endereco:AVENIDA DOUTOR ARAGÃO DE MATTOS LEÃO FILHO, NUMERO 1258 Bairro:CASCAVEL Cep:85025000 Município:Guarapuava.

44251/2025

SÚMULA DE REQUERIMENTO DE AUTORIZAÇÃO FLORESTAL
CGH PAMPEANA torna público que irá requerer ao IAT, a Autorização Florestal para Central de Geração Hidrelétrica - CGH a ser implantada Endereco:RIO DO BANHO, KM 6,6 Bairro:ZONA RURAL Cep:83530000 Município:Clevelândia.

44252/2025

SÚMULA DE REQUERIMENTO DE AUTORIZAÇÃO FLORESTAL
KLABIN S/A torna público que irá requerer ao IAT, a Autorização Florestal para Postos de revenda de combustíveis a ser implantada Endereco:Fazenda Monte Alegre Bairro:Harmonia Cep:04538132 Município:Telêmaco Borba.

44253/2025

SÚMULA DE REQUERIMENTO DE AUTORIZAÇÃO FLORESTAL
CGH São Francisco de Sales torna público que irá requerer ao IAT, a Autorização Florestal para Hidrelétricas a ser implantada Endereco:Vila Palmital Bairro:Zona Rural Cep:85530000 Município:Clevelândia.

44257/2025

SÚMULA DE REQUERIMENTO DE AUTORIZAÇÃO FLORESTAL
PR-170/PRC-466 torna público que irá requerer ao IAT, a Autorização Florestal para Levantamento de Fauna a ser implantada Endereco:Turvo-PR Bairro: Cep:85150971 Município:Turvo.

44262/2025

SÚMULA DE REQUERIMENTO DE AUTORIZAÇÃO FLORESTAL
CGH Campo Real - 1,00 MW torna público que irá requerer ao IAT, a Autorização Florestal para Central de Geração Hidrelétrica - CGH a ser implantada Endereco:Rio Campo Real Bairro:Zona Rural Cep:85140000 Município:Candói.

44264/2025

SÚMULA DE REQUERIMENTO DE AUTORIZAÇÃO FLORESTAL
RAFAEL CARLOS DE MELLO torna público que irá requerer ao IAT, a Autorização Florestal para Terraplanagem a ser implantada Endereco:ESTRADA PRÓXIMO A IGREJA SANTO ANTÔNIO S/N Bairro:ZONA RURAL Cep:85099899 Município:Guarapuava.

44269/2025

SÚMULA DE REQUERIMENTO DE AUTORIZAÇÃO FLORESTAL
REFLORESTADORA SÃO MANOEL LTDA torna público que irá requerer ao IAT, a Autorização Florestal para Substituição de Exóticas por nativas em áreas de APP a ser implantada Endereco:BR 277 , KM 364 - RIO COUTINHO.
44270/2025

SÚMULA DE REQUERIMENTO DE AUTORIZAÇÃO FLORESTAL
RENAULT DO BRASIL S/A torna público que irá requerer ao IAT, a Autorização Florestal para Desmembramento a ser implantada Endereco:AVENIDA RENAULT, 1300.
44271/2025

SÚMULA DE REQUERIMENTO DE AUTORIZAÇÃO FLORESTAL
COMPANHIA DE SANEAMENTO DO PARANÁ - SANEPAR torna público que irá requerer ao IAT, a Autorização Florestal para Desassoreamento de rios locais a ser implantada Endereco:RUA ENGENHEIROS REBOUÇAS, 1376.
44272/2025

SÚMULA DE REQUERIMENTO DE AUTORIZAÇÃO FLORESTAL
AMBEV S.A torna público que irá requerer ao IAT, a Autorização Florestal para Monitoramento de Fauna a ser implantada Endereco:Rodovia BR376, s/n, KM 462 - SENTIDO SUL - 84046-000 Bairro: Cep:84046000 Município:Carambeí.
44273/2025

SÚMULA DE REQUERIMENTO DE AUTORIZAÇÃO FLORESTAL
DEODORO ARAUJO MARCONDES torna público que irá requerer ao IAT, a Autorização Florestal para Terraplanagem a ser implantada Endereco:MARGINAL DA BR 277 AVENIDA PREFEITO ANTONIO LUSTOSA DE SIQUEIRA, ANTIGA RUA SERGIPE AO LADO 800 Bairro:INDUSTRIAL Cep:85045530 Município:Guarapuava.
44275/2025

SÚMULA DE REQUERIMENTO DE AUTORIZAÇÃO FLORESTAL
PDK ADMINISTRADORA DE BENS LTDA torna público que irá requerer ao IAT, a Autorização Florestal para Terraplenagem a ser implantada Endereco:BR 277 N° 29501 Bairro:JARDIM BELA VISTA Cep:83605420 Município:Campo Largo.
44282/2025

SÚMULA DE REQUERIMENTO DE AUTORIZAÇÃO FLORESTAL
MURILO JASKIEVICZ torna público que irá requerer ao IAT, a Autorização Florestal para Desmembramento a ser implantada Endereco:ESTRADA DOM RODRIGO, 470.
44283/2025

SÚMULA DE REQUERIMENTO DE AUTORIZAÇÃO FLORESTAL
REFLORESTADORA SÃO MANOEL LTDA torna público que irá requerer ao IAT, a Autorização Florestal para Substituição de Exóticas por nativas em áreas de APP a ser implantada Endereco:BR 277 , KM 364 - RIO COUTINHO.
44299/2025

SÚMULA DE REQUERIMENTO DE AUTORIZAÇÃO FLORESTAL
MUNICÍPIO DE GUARAPUAVA torna público que irá requerer ao IAT, a Autorização Florestal para Terraplanagem a ser implantada Endereco:RUA PADRE CHAGAS, 86 Bairro:MORRO ALTO Cep:85010210 Município:Guarapuava.
44300/2025

SÚMULA DE REQUERIMENTO DE AUTORIZAÇÃO FLORESTAL
CANDIDO BASTOS COMERCIO DE INSUMOS LTDA torna público que irá requerer ao IAT, a Autorização Florestal para Terraplanagem a ser implantada Endereco:RUA TUCURUI ESQUINA COM A RUA PROJETADA Bairro:JARDIM DAS AMERICAS Cep:85045302 Município:Guarapuava.
44301/2025

SÚMULA DE REQUERIMENTO DE AUTORIZAÇÃO FLORESTAL
CILLA CIDADE DOS LAGOS PLANEJAMENTO E INVESTIMENTOS IMOBILIÁRIOS LTDA torna público que irá requerer ao IAT, a Autorização Florestal para Terraplanagem a ser implantada Endereco:AVENIDA GUARAPUAVA S/N Bairro:CIDADE DOS LAGOS Cep:85051010 Município:Guarapuava.
44302/2025

SÚMULA DE REQUERIMENTO DE AUTORIZAÇÃO FLORESTAL
SEBASTIÃO CARLOS BRESSAN torna público que irá requerer ao IAT, a Autorização Florestal para Desmembramento a ser implantada Endereco:RUA ANTÔNIO GITKOSKI, S/Nº.
44304/2025

SÚMULA DE REQUERIMENTO DE AUTORIZAÇÃO FLORESTAL
CLAUDIO MARCON torna público que irá requerer ao IAT, a Autorização Florestal para Desmembramento a ser implantada Endereco:RUA ALDEIA FRANCISCANA, SN.
44306/2025

SÚMULA DE REQUERIMENTO DE AUTORIZAÇÃO FLORESTAL
B&S TRANSPORTES LTDA torna público que irá requerer ao IAT, a Autorização Florestal para Terraplanagem a ser implantada Endereco:RODOVIA BR 277 - RIO DAS MORTES Bairro: Cep:85099899 Município:Guarapuava.
44307/2025

SÚMULA DE REQUERIMENTO DE AUTORIZAÇÃO FLORESTAL
NYCOLAS CASSIANO VIEIRA torna público que irá requerer ao IAT, a Autorização Florestal para Desmembramento a ser implantada Endereco:RUA BENJAMIM NEGOSEKI, Nº 5.335.
44316/2025

SÚMULA DE REQUERIMENTO DE AUTORIZAÇÃO FLORESTAL
CGH Campeiro torna público que irá requerer ao IAT, a Autorização Florestal para Levantamento de Fauna a ser implantada Endereco:FAZ NOSSA SENHORA DA GUIA Bairro:ZONA RURAL Cep:86830000 Município:Rio Bom.
44317/2025

SÚMULA DE REQUERIMENTO DE AUTORIZAÇÃO FLORESTAL
ÁGUA TREMIDA GERAÇÃO DE ENERGIA LTDA torna público que irá requerer ao IAT, a Autorização Florestal para Levantamento de Fauna a ser implantada Endereco:RUA COMENDADOR ARAUJO, 510 SALA 1804 Bairro: Cep:80420000 Município:CURITIBA.
44322/2025

SÚMULA DE REQUERIMENTO DE AUTORIZAÇÃO FLORESTAL
WG PARTICIPAÇÕES SOCIETÁRIAS LTDA torna público que irá requerer ao IAT, a Autorização Florestal para Desmembramento/Unificação de Imóveis Urbanos (lote isolado) a ser implantada Endereco:RUA CLÁUDIO COUTINHO, S/N SETOR 456194 Q703 LOTE 312.
44323/2025

SÚMULA DE REQUERIMENTO DE AUTORIZAÇÃO FLORESTAL
CGH Volta Grande torna público que irá requerer ao IAT, a Autorização Florestal para Levantamento de Fauna a ser implantada Endereco:Km 44,5 do Rio Pinhão Bairro: Cep:85170000 Município:Pinhão.
44325/2025

SÚMULA DE REQUERIMENTO DE AUTORIZAÇÃO FLORESTAL
GENITO ANTONIO CARON torna público que irá requerer ao IAT, a Autorização Florestal para Terraplenagem a ser implantada Endereco:ESTRADA DA RIBEIRA, KM 33 Bairro:ATERRADINHO Cep:83450000 Município:Bocaiúva do Sul.
44331/2025

SÚMULA DE REQUERIMENTO DE AUTORIZAÇÃO FLORESTAL
MARCOS FERNANDO VARGAS torna público que irá requerer ao IAT, a Autorização Florestal para Terraplenagem a ser implantada Endereco:AVENIDA GUATUPÊ, 2293 Bairro:GUATUPÊ Cep:81730100 Município:São José dos Pinhais.
44332/2025

SÚMULA DE REQUERIMENTO DE AUTORIZAÇÃO FLORESTAL
ANDRE LUIS ZETOLA torna público que irá requerer ao IAT, a Autorização Florestal para Terraplenagem a ser implantada Endereco:RODOVIA DOS MINÉRIOS, Nº 7535 Bairro:PACOTUBA Cep:83513000 Município:Almirante Tamandaré.
44333/2025

SÚMULA DE REQUERIMENTO DE AUTORIZAÇÃO FLORESTAL
CGH Bela Vista torna público que irá requerer ao IAT, a Autorização Florestal para Monitoramento de Fauna a ser implantada Endereco:Pinhão zona rural Bairro: Cep:85170000 Município:Pinhão.
44335/2025

SÚMULA DE REQUERIMENTO DE AUTORIZAÇÃO FLORESTAL
Central Geradora Hidrelétrica Campo Real torna público que irá requerer ao IAT, a Autorização Florestal para Monitoramento de Fauna a ser implantada Endereco:22J 42297551E 718770169S Bairro: Cep:85010000 Município:Guarapuava.
44483/2025

SÚMULA DE REQUERIMENTO DE AUTORIZAÇÃO FLORESTAL
Complexo Energético Santa Clara e Fundão torna público que irá requerer ao IAT, a Autorização Florestal para Monitoramento de Fauna a ser implantada Endereco:25°42'31" S 51º59'53" W Bairro: Cep:85170000 Município:Foz do Jordão.
44485/2025

SÚMULA DE REQUERIMENTO DE AUTORIZAÇÃO FLORESTAL
CRISTIANO KUC torna público que irá requerer ao IAT, a Autorização Florestal para Terraplanagem a ser implantada Endereco:AVENIDA DOUTOR ARAGÃO DE MATTOS LEÃO FILHO, NUMERO 1258 Bairro:CASCAVEL Cep:85025000 Município:Guarapuava.
44487/2025

SÚMULA DE REQUERIMENTO DE AUTORIZAÇÃO FLORESTAL
CLÉBIO MARTINS SANTANA torna público que irá requerer ao IAT, a Autorização Florestal para Terraplanagem a ser implantada Endereco:Rua Bom Retiro c/ Raquel de Queiros Bairro:Santana Cep:85065240 Município:Guarapuava.
44490/2025

SÚMULA DE REQUERIMENTO DE AUTORIZAÇÃO FLORESTAL
PINFER METALÚRGICA INDÚSTRIA E COMÉRCIOLTDA torna público que irá requerer ao IAT, a Autorização Florestal para Terraplanagem a ser implantada Endereco:R: EMILIO ROMANI Nº 1040.
44497/2025

SÚMULA DE REQUERIMENTO DE AUTORIZAÇÃO FLORESTAL
CGH Benedito torna público que irá requerer ao IAT, a Autorização Florestal para Monitoramento de Fauna a ser implantada Endereco:COM. VILA NOVA, SN Bairro: Cep:85260000 Município:Manoel Ribas.
44501/2025

Diário Oficial Certificado Digitalmente
O Departamento de Imprensa Oficial do Estado do Paraná, da garantia de autenticidade deste documento, desde que visualizado através do site http://www.imprensaoficial.pr.gov.br

SÚMULA DE REQUERIMENTO DE AUTORIZAÇÃO FLORESTAL
MARCOS EDUARDO KNIAZEWSKI torna público que irá requerer ao IAT, a Autorização Florestal para Desmembramento a ser implantada Endereco:AVENIDA NOSSA SENHORA APARECIDA, Nº 165.

44505/2025

SÚMULA DE REQUERIMENTO DE AUTORIZAÇÃO FLORESTAL
PCH Foz do Estrela torna público que irá requerer ao IAT, a Autorização Florestal para Monitoramento de Fauna a ser implantada Endereco:51W 54' 18" 26S 04' 34" Bairro: Cep:85557000 Município:Coronel Domingos Soares.

44506/2025

SÚMULA DE REQUERIMENTO DE AUTORIZAÇÃO FLORESTAL
FRIMESA COOPERATIVA CENTRAL torna público que irá requerer ao IAT, a Autorização Florestal para Monitoramento de Fauna a ser implantada Endereco:Rua Bahia, Nº 159 Bairro: Cep:85884000 Município:Medianeira.

44509/2025

SÚMULA DE REQUERIMENTO DE AUTORIZAÇÃO FLORESTAL
CSN CIMENTOS BRASIL torna público que irá requerer ao IAT, a Autorização Florestal para Levantamento de Fauna a ser implantada Endereco:25°07''40.0 Bairro: Cep:83560000 Município:Itaperuçu.

44511/2025

SÚMULA DE REQUERIMENTO DE AUTORIZAÇÃO FLORESTAL
CANDIDO BASTOS COMERCIO DE INSUMOS LTDA torna público que irá requerer ao IAT, a Autorização Florestal para Terraplanagem a ser implantada Endereco:RUA TUCURUI ESQUINA COM A RUA PROJETADA Bairro:JARDIM DAS AMERICAS Cep:85045302 Município:Guarapuava.

44517/2025

SÚMULA DE REQUERIMENTO DE AUTORIZAÇÃO FLORESTAL
CILLA CIDADE DOS LAGOS PLANEJAMENTO E INVESTIMENTOS IMOBILIÁRIOS LTDA torna público que irá requerer ao IAT, a Autorização Florestal para Terraplanagem a ser implantada Endereco:AVENIDA GUARAPUAVA S/N Bairro:CIDADE DOS LAGOS Cep:85051010 Município:Guarapuava.

44518/2025

SÚMULA DE REQUERIMENTO DE AUTORIZAÇÃO FLORESTAL
OKO PARTICIPAÇÕES SOCIETÁRIAS LTDA torna público que irá requerer ao IAT, a Autorização Florestal para Terraplanagem a ser implantada Endereco:Rua Coronel Luiz Lustosa, s/n Bairro:Santa Cruz Cep:85015450 Município:Guarapuava.

44711/2025

SÚMULA DE REQUERIMENTO DE AUTORIZAÇÃO FLORESTAL
Mina Itaretama torna público que irá requerer ao IAT, a Autorização Florestal para Levantamento de Fauna a ser implantada Endereco:25° 6' 9,86" S 49° 24' 12,48" O Bairro: Cep:83514505 Município:Rio Branco do Sul.

44712/2025

SÚMULA DE REQUERIMENTO DE AUTORIZAÇÃO FLORESTAL
JO ROEL COLOMBO torna público que irá requerer ao IAT, a Autorização Florestal para Desmembramento a ser implantada Endereco:RUA IOLANDA TÚLIO BORBA, Nº 93.

44713/2025

SÚMULA DE REQUERIMENTO DE AUTORIZAÇÃO FLORESTAL
PONTE ENERGIA LTDA torna público que irá requerer ao IAT, a Autorização Florestal para Salvamento, Resgate e Destinação de Fauna a ser implantada Endereco:RUA CAPITÃO SOUZA FRANCO, 848 SL 133 Bairro:BIGORRILHO Cep:80730420 Município:CURITIBA.

44714/2025

SÚMULA DE REQUERIMENTO DE AUTORIZAÇÃO FLORESTAL
CGH Corumbataí torna público que irá requerer ao IAT, a Autorização Florestal para Monitoramento de Fauna a ser implantada Endereco:Área rural, S/N Bairro: Cep:85200000 Município:Pitanga.

44719/2025

SÚMULA DE REQUERIMENTO DE AUTORIZAÇÃO FLORESTAL
NOEMIA ANDRADE DE LIMA torna público que irá requerer ao IAT, a Autorização Florestal para Terraplanagem a ser implantada Endereco:RUA TUCURUÍ, S/N - MARGINAL BR 277 Bairro:VILA CARLI Cep:85010300 Município:Guarapuava.

44722/2025

SÚMULA DE REQUERIMENTO DE AUTORIZAÇÃO FLORESTAL
IMOBILIARIA CIDADE GRANDE S/C LTDA torna público que irá requerer ao IAT, a Autorização Florestal para Terraplanagem a ser implantada Endereco:RUA TUCURUÍ, S/N Bairro:VILA CARLI Cep:85040364 Município:Guarapuava.

44723/2025

SÚMULA DE REQUERIMENTO DE AUTORIZAÇÃO FLORESTAL
PAVIMENTAÇÃO DE ESTRADA RURAL DE LIGAÇÃO DE SÃO JOSÉ DOS PINHAIS A MANDIRITUBA torna público que irá requerer ao IAT, a Autorização Florestal para Levantamento de Fauna a ser implantada Endereco:25°40''19.38 Bairro: Cep:83149899 Município:São José dos Pinhais.

44725/2025

SÚMULA DE REQUERIMENTO DE AUTORIZAÇÃO FLORESTAL
RUMO MALHA SUL S/A torna público que irá requerer ao IAT, a Autorização Florestal para Capina química a ser implantada Endereco:RUA EMILIO BERTOLINI, 100.

44726/2025

SÚMULA DE REQUERIMENTO DE AUTORIZAÇÃO FLORESTAL
REVITALIZAÇÃO DA ORLA DE GUARATUBA torna público que irá requerer ao IAT, a Autorização Florestal para Levantamento de Fauna a ser implantada Endereco:25°52'52.95"S 48°34'5.20"O Bairro: Cep:83280000 Município:Guaratuba.

44727/2025

SÚMULA DE REQUERIMENTO DE AUTORIZAÇÃO FLORESTAL
SÃO ROQUE ENERGIA LTDA torna público que irá requerer ao IAT, a Autorização Florestal para Levantamento de Fauna a ser implantada Endereco:RUA PADRE AGOSTINHO Bairro: Cep:80710000 Município:CURITIBA.

44728/2025

SÚMULA DE REQUERIMENTO DE AUTORIZAÇÃO FLORESTAL
INTERNACIONAL ESPORTE CLUBE torna público que irá requerer ao IAT, a Autorização Florestal para Desmembramento a ser implantada Endereco:AVENIDA VEREADOR ARLINDO CHEMIM, 200.

44729/2025

SÚMULA DE REQUERIMENTO DE AUTORIZAÇÃO FLORESTAL
LT 138kV PCH São Luís torna público que irá requerer ao IAT, a Autorização Florestal para Salvamento, Resgate e Destinação de Fauna a ser implantada Endereco:RUA PEDRO METZEN, S/N Bairro: Cep:85530000 Município:Clevelândia.

44732/2025

SÚMULA DE REQUERIMENTO DE AUTORIZAÇÃO FLORESTAL
LT 138kV PCH São Luís torna público que irá requerer ao IAT, a Autorização Florestal para Monitoramento de Fauna a ser implantada Endereco:Pato Branco e Clevelândia/PR Bairro: Cep:85530000 Município:Pato Branco.

44733/2025

SÚMULA DE REQUERIMENTO DE AUTORIZAÇÃO FLORESTAL
JULIETA LEVISKI KRAMA torna público que irá requerer ao IAT, a Autorização Florestal para Desmembramento a ser implantada Endereco:RUA CASSEMIRO LEVISKI, N° 1000.

44736/2025

SÚMULA DE REQUERIMENTO DE AUTORIZAÇÃO FLORESTAL
GLG ADMINISTRADORA DE BENS LTDA torna público que irá requerer ao IAT, a Autorização Florestal para Desmembramento a ser implantada Endereco:RUA PROFESSORA MARIETA DE SOUZA E SILVA, 2549.

44737/2025

SÚMULA DE REQUERIMENTO DE AUTORIZAÇÃO FLORESTAL
PR-512 e 510 torna público que irá requerer ao IAT, a Autorização Florestal para Levantamento de Fauna a ser implantada Endereco:PR 512, Balsa Nova/PR Bairro: Cep:83650000 Município:Balsa Nova.

44738/2025

SÚMULA DE REQUERIMENTO DE AUTORIZAÇÃO FLORESTAL
POSTO ALDO SÃO JOSÉ DOS PINHAIS LTDA torna público que irá requerer ao IAT, a Autorização Florestal para Postos de revenda de combustíveis a ser implantada Endereco:RODOVIA CONTORNO LESTE BR 116, Nº 8171 Bairro:COSTEIRA Cep:83015162 Município:São José dos Pinhais.

44741/2025

SÚMULA DE REQUERIMENTO DE AUTORIZAÇÃO FLORESTAL
PAULO TADEU CACHUBA torna público que irá requerer ao IAT, a Autorização Florestal para Desmembramento a ser implantada Endereco:RUA JOSÉ NICCO, 360 – CASA 08.

44742/2025

SÚMULA DE REQUERIMENTO DE AUTORIZAÇÃO FLORESTAL
PCH Pedrinho torna público que irá requerer ao IAT, a Autorização Florestal para Monitoramento de Fauna a ser implantada Endereco:Povoado Cachoeirinha S.N (24°47''16.53 Bairro: Cep:87301450 Município:Boa Ventura de São Roque.

44744/2025

SÚMULA DE REQUERIMENTO DE AUTORIZAÇÃO FLORESTAL
COMPANHIA DE SANEAMENTO DO PARANÁ - SANEPAR torna público que irá requerer ao IAT, a Autorização Florestal para Estação de tratamento de água - ETA a ser implantada Endereco:RUA ENGENHEIROS REBOUÇAS, 1376.

44745/2025

SÚMULA DE REQUERIMENTO DE AUTORIZAÇÃO FLORESTAL
COMPANHIA DE SANEAMENTO DO PARANÁ - SANEPAR torna público que irá requerer ao IAT, a Autorização Florestal para Estação de tratamento de água - ETA a ser implantada Endereco:RUA ENGENHEIROS REBOUÇAS, 1376.

44746/2025

SÚMULA DE REQUERIMENTO DE AUTORIZAÇÃO FLORESTAL
COPEL DISTRIBUICAO S.A. torna público que irá requerer ao IAT, a Autorização Florestal para Linhas de distribuição a ser implantada Endereco:RUA JOSÉ IZIDORO BIAZETTO, 158 BLOCO C.

44747/2025

SÚMULA DE REQUERIMENTO DE AUTORIZAÇÃO FLORESTAL
AUTO POSTO BSV V LTDA torna público que irá requerer ao IAT, a Autorização Florestal para Posto de abastecimento de combustíveis e lavagem de veículos a ser implantada Endereco:RODOVIA BR-116, S/N, KM 167, BAIRRO PAOLINI Bairro: Cep:83840000 Município:Quitandinha.

44748/2025

SÚMULA DE REQUERIMENTO DE AUTORIZAÇÃO FLORESTAL
CENTRAL DE GERAÇÃO DE ENERGIA HIDRELÉTRICA CGH PINHÃO 11 SPE LTDA torna público que irá requerer ao IAT, a Autorização Florestal para Levantamento de Fauna a ser implantada Endereco:RIO PINHÃO, COORDENADAS 25°37'46.47"S / 51°33'39.42"O Bairro: Cep:85170000 Município:Pinhão.

44749/2025

SÚMULA DE REQUERIMENTO DE AUTORIZAÇÃO FLORESTAL
PALMASPLAC AGROPASTORIL LTDA torna público que irá requerer ao IAT, a Autorização Florestal para Substituição de Exóticas por nativas em áreas de APP a ser implantada Endereco:RUA ALCINA SANTOS ARAUJO.

44750/2025

SÚMULA DE REQUERIMENTO DE AUTORIZAÇÃO FLORESTAL
ELIVANI DE JESUS ENIK torna público que irá requerer ao IAT, a Autorização Florestal para Desmembramento a ser implantada Endereco:RUA VEREADOR JOSÉ CHIQUITTO.

44752/2025

SÚMULA DE REQUERIMENTO DE AUTORIZAÇÃO FLORESTAL
DNIT - DEP. NACIONAL DE INFRAESTRUTURA DE TRANSPORTES torna público que irá requerer ao IAT, a Autorização Florestal para Levantamento de Fauna a ser implantada Endereco:BR-487 Segmento km 56,417 ao km 93,800 Bairro:TARUMA Cep:82800000 Município:Cruzeiro do Oeste.

44753/2025

SÚMULA DE REQUERIMENTO DE AUTORIZAÇÃO FLORESTAL
CGH SANTA ANA ENERGIA SPE LTDA torna público que irá requerer ao IAT, a Autorização Florestal para Levantamento de Fauna a ser implantada Endereco:RIO CONGONHAS / COORDENADAS: 23°28'7.05"S / 50°36'33.45"O Bairro: Cep:86315000 Município:Santo Antônio do Paraíso.

44759/2025

SÚMULA DE REQUERIMENTO DE AUTORIZAÇÃO FLORESTAL
POTENCIAL EMPREENDIMENTOS LTDA torna público que irá requerer ao IAT, a Autorização Florestal para Terraplenagem a ser implantada Endereco:RODOVIA PR 510 Bairro:CAMPO DO MEIO Cep:83650000 Município:Campo Largo.

45317/2025

SÚMULA DE REQUERIMENTO DE AUTORIZAÇÃO FLORESTAL
Pequena Central Hidrelétrica Paredinha torna público que irá requerer ao IAT, a Autorização Florestal para Monitoramento de Fauna a ser implantada Endereco:Turvo, zona rural Bairro: Cep:85150000 Município:Turvo.

45316/2025

SÚMULA DE REQUERIMENTO DE AUTORIZAÇÃO FLORESTAL
DEPARTAMENTO DE ESTRADAS DE RODAGEM DO PARANÁ - DER/PR torna público que irá requerer ao IAT, a Autorização Florestal para Monitoramento de Fauna a ser implantada Endereco:AV. MONTEIRO LOBATO 885 Bairro:CENTRO Cep:87000000 Município:Maringá.

44763/2025

SÚMULA DE REQUERIMENTO DE AUTORIZAÇÃO FLORESTAL
FAG GERADORA DE ENERGIA LTDA torna público que irá requerer ao IAT, a Autorização Florestal para Monitoramento de Fauna a ser implantada Endereco:Coordenadas: 25°23'7.90"S / 52° 1'56.52"O Bairro: Cep:85500000 Município:Cantagalo.

44771/2025

SÚMULA DE REQUERIMENTO DE AUTORIZAÇÃO FLORESTAL
AMERICA DO SUL ENERGIA RENOVAVEL LTDA torna público que irá requerer ao IAT, a Autorização Florestal para Monitoramento de Fauna a ser implantada Endereco:COORDENADAS: 24°18'15.10"S / 52°27'16.54"O Bairro:VILA INDUSTRIAL Cep:87340000 Município:Toledo.

44773/2025

SÚMULA DE REQUERIMENTO DE AUTORIZAÇÃO FLORESTAL
CONSTRUTORA PALADIO LTDA torna público que irá requerer ao IAT, a Autorização Florestal para Salvamento, Resgate e Destinação de Fauna a ser implantada Endereco:ALAMEDA CABRAL, 497 Bairro:SÃO FRANCISCO Cep:83430000 Município:CURITIBA.

44776/2025

SÚMULA DE REQUERIMENTO DE AUTORIZAÇÃO FLORESTAL
INCORPORAÇÃO CONDOMÍNIO RESIDENCIAL CLUBE PALM COAST X126 SPE LTDA torna público que irá requerer ao IAT, a Autorização Florestal para Unificação seguida de desmembramento a ser implantada Endereco:AVENIDA REPUBLICA ARGENTINA, 4882.

44779/2025

SÚMULA DE REQUERIMENTO DE AUTORIZAÇÃO FLORESTAL
COMPANHIA DE SANEAMENTO DO PARANÁ - SANEPAR torna público que irá requerer ao IAT, a Autorização Florestal para Salvamento, Resgate e Destinação de Fauna a ser implantada Endereco:RUA ENGENHEIROS REBOUÇAS, 1376 Bairro:CENTRO Cep:80215900 Município:CURITIBA.

44780/2025

SÚMULA DE REQUERIMENTO DE AUTORIZAÇÃO FLORESTAL
CACUMBANGUE GERAÇÃO DE ENERGIA LTDA torna público que irá requerer ao IAT, a Autorização Florestal para Levantamento de Fauna a ser implantada Endereco:RIO DO COBRE / COORDENADAS: 25° 8'12.17"S / 52°16'4.75"O Bairro: Cep:85168000 Município:Marquinho.

44784/2025

SÚMULA DE REQUERIMENTO DE AUTORIZAÇÃO FLORESTAL
CGH COSCHINHAKI ENERGETICA LTDA torna público que irá requerer ao IAT, a Autorização Florestal para Salvamento, Resgate e Destinação de Fauna a ser implantada Endereco:SIT LOCALIDADE RIO CASCATA S/N - COORDENADAS: 24º32'41,22"S / 51º32'19,65"O Bairro:ZONA RURAL Cep:85200000 Município:Pitanga.

44787/2025

SÚMULA DE REQUERIMENTO DE AUTORIZAÇÃO FLORESTAL
CGH Tapera 2A torna público que irá requerer ao IAT, a Autorização Florestal para Salvamento, Resgate e Destinação de Fauna a ser implantada Endereco:Rio tapera, a 24 km a partir de sua foz no Rio Cavernoso, Bacia do Rio Iguaçu Bairro: Cep:85390000 Município:Laranjeiras do Sul.

45313/2025

SÚMULA DE REQUERIMENTO DE AUTORIZAÇÃO FLORESTAL
Unificação dos Maciços da Estre Ambiental torna público que irá requerer ao IAT, a Autorização Florestal para Salvamento, Resgate e Destinação de Fauna a ser implantada Endereco:25°39'22.51"S 49°20'41.73"O Bairro: Cep:83829308 Município:Fazenda Rio Grande.

44796/2025

SÚMULA DE REQUERIMENTO DE AUTORIZAÇÃO FLORESTAL
TELES DE PROENÇA ENERGIA HIDRELETRICA SPE LTDA torna público que irá requerer ao IAT, a Autorização Florestal para Monitoramento de Fauna a ser implantada Endereco:Coordenadas: 23°50'58.18'.'S / 51°22'11.81''O Bairro:CENTRO Cep:87300020 Município:Faxinal.

44797/2025

SÚMULA DE REQUERIMENTO DE AUTORIZAÇÃO FLORESTAL
METALURGICA MATTRIFER LTDA torna público que irá requerer ao IAT, a Autorização Florestal para Terraplanagem a ser implantada Endereco:RUA PEDRO SEGURO Bairro:BOTIATUVA Cep:83602606 Município:Campo Largo.

44800/2025

SÚMULA DE REQUERIMENTO DE AUTORIZAÇÃO FLORESTAL
PONTE ENERGIA LTDA torna público que irá requerer ao IAT, a Autorização Florestal para Monitoramento de Fauna a ser implantada Endereco:RUA CAPITÃO SOUZA FRANCO, 848 SL 133 Bairro:BIGORRILHO Cep:80730420 Município:CURITIBA.

44801/2025

SÚMULA DE REQUERIMENTO DE AUTORIZAÇÃO FLORESTAL
CGH CURIÚVA I torna público que irá requerer ao IAT, a Autorização Florestal para Monitoramento de Fauna a ser implantada Endereco:24°04'28.5" S e 50°37'58.8" O Bairro: Cep:84280000 Município:Telêmaco Borba.

44802/2025

SÚMULA DE REQUERIMENTO DE AUTORIZAÇÃO FLORESTAL
Ampliação de Atividades Minerárias torna público que irá requerer ao IAT, a Autorização Florestal para Levantamento de Fauna a ser implantada Endereco:25°09'40.7"S 49°19'20.0"W Bairro: Cep:83540000 Município:Rio Branco do Sul.

44807/2025

SÚMULA DE REQUERIMENTO DE AUTORIZAÇÃO FLORESTAL
VOTORANTIM CIMENTOS S/A torna público que irá requerer ao IAT, a Autorização Florestal para Monitoramento de Fauna a ser implantada Endereco:Estrada Rio Branco/Serro Azul, km 2 Bairro: Cep:83540000 Município:Rio Branco do Sul.

44809/2025

SÚMULA DE REQUERIMENTO DE AUTORIZAÇÃO FLORESTAL
MARCIO DARCI WIEZBICKI torna público que irá requerer ao IAT, a Autorização Florestal para Terraplanagem a ser implantada Endereco:ESTRADA PRINCIPAL COLONIA CRISTINA, S/N.

44810/2025

SÚMULA DE REQUERIMENTO DE AUTORIZAÇÃO FLORESTAL
USINA HIDRELETRICA JARACATIÁ LTDA torna público que irá requerer ao IAT, a Autorização Florestal para Central de Geração Hidrelétrica - CGH a ser implantada Endereco:RODOVIA PR 280, KM 176, N 100, SALA 04 Bairro:LAGO YARA Cep:85610000 Município:Renascença.

44811/2025

Diário Oficial Certificado Digitalmente
O Departamento de Imprensa Oficial do Estado do Paraná, da garantia de autenticidade deste documento, desde que visualizado através do site http://www.imprensaoficial.pr.gov.br

SÚMULA DE REQUERIMENTO DE AUTORIZAÇÃO FLORESTAL
INSTITUTO DE PESQUISA E PLANEJAMENTO URBANO DE CURITIBA - IPPUC torna público que irá requerer ao IAT, a Autorização Florestal para Rodovias a ser implantada Endereco:Rua Bom Jesus, Nº 669 Bairro:Cabral Cep:80035010 Município:CURITIBA.

44812/2025

SÚMULA DE REQUERIMENTO DE AUTORIZAÇÃO FLORESTAL
MGH 111 torna público que irá requerer ao IAT, a Autorização Florestal para Levantamento de Fauna a ser implantada Endereco:24°38'00.5"S 50°50'24.4"O Bairro: Cep:84320000 Município:Reserva.

44813/2025

SÚMULA DE REQUERIMENTO DE AUTORIZAÇÃO FLORESTAL
WALFRIDO KOHLER JUNIOR torna público que irá requerer ao IAT, a Autorização Florestal para Terraplanagem a ser implantada Endereco:R ALTAIR CYRO GUBERT, 2160 - MARGINAL PR 170 Bairro:ALTO CASCAVEL Cep:85031114 Município:Guarapuava.

44814/2025

SÚMULA DE REQUERIMENTO DE AUTORIZAÇÃO FLORESTAL
Condominio Residêncial Alphaville Paraná torna público que irá requerer ao IAT, a Autorização Florestal para Monitoramento de Fauna a ser implantada Endereco:Fazenda Timbutuva, Rondinha, Campo Largo. Bairro:Rondinha Cep:83608652 Município:Campo Largo.

44820/2025

SÚMULA DE REQUERIMENTO DE AUTORIZAÇÃO FLORESTAL
CGH São Bento torna público que irá requerer ao IAT, a Autorização Florestal para Monitoramento de Fauna a ser implantada Endereco:Estrada São Bento Remasa Bairro: Cep:84660000 Município:General Carneiro.

44823/2025

SÚMULA DE REQUERIMENTO DE AUTORIZAÇÃO FLORESTAL
Barracão Iterum torna público que irá requerer ao IAT, a Autorização Florestal para Levantamento de Fauna a ser implantada Endereco:Rodovia 277, S/N, Km 24, Trevo da Marta Bairro: Cep:83350000 Município:Morretes.

44824/2025

SÚMULA DE REQUERIMENTO DE AUTORIZAÇÃO FLORESTAL
Ponte de Guaratuba torna público que irá requerer ao IAT, a Autorização Florestal para Salvamento, Resgate e Destinação de Fauna a ser implantada Endereco:25°51'''''''56.9 Bairro: Cep:83260970 Município:Guaratuba.

44826/2025

SÚMULA DE REQUERIMENTO DE AUTORIZAÇÃO FLORESTAL
PAULO ROBERTO FURTADO MARTINS torna público que irá requerer ao IAT, a Autorização Florestal para Terraplanagem a ser implantada Endereco:RUA VISCONDE DE GUARAPUAVA, 02 Bairro:CENTRO Cep:85010240 Município:Guarapuava.

44828/2025

SÚMULA DE REQUERIMENTO DE AUTORIZAÇÃO FLORESTAL
CGH Warmling torna público que irá requerer ao IAT, a Autorização Florestal para Monitoramento de Fauna a ser implantada Endereco:Estrada Linha São Sebastião, s/n Bairro:Zona Rural Cep:85670000 Município:Salto do Lontra.

44830/2025

SÚMULA DE REQUERIMENTO DE AUTORIZAÇÃO FLORESTAL
FÁBRICA DE REFRIGERADORES DA LG ELECTRONICS DO BRASIL torna público que irá requerer ao IAT, a Autorização Florestal para Monitoramento de Fauna a ser implantada Endereco:25°39''11.4 Bairro:Industrial I Cep:83820990 Município:Fazenda Rio Grande.

44833/2025

SÚMULA DE REQUERIMENTO DE AUTORIZAÇÃO FLORESTAL
PCH Córrego Fundo torna público que irá requerer ao IAT, a Autorização Florestal para Monitoramento de Fauna a ser implantada Endereco:Zona Rural S/N Bairro: Cep:86690000 Município:Colorado.

44844/2025

SÚMULA DE REQUERIMENTO DE AUTORIZAÇÃO FLORESTAL
ETE de Encantadas torna público que irá requerer ao IAT, a Autorização Florestal para Levantamento de Fauna a ser implantada Endereco:48W 18' 39" , 25S 34' 09" Bairro: Cep:83251971 Município:Paranaguá.

44850/2025

SÚMULA DE REQUERIMENTO DE AUTORIZAÇÃO FLORESTAL
UHE Governador Bento Munhoz da Rocha Netto torna público que irá requerer ao IAT, a Autorização Florestal para Salvamento, Resgate e Destinação de Fauna a ser implantada Endereco:Rodovia PR 170 Bairro: Km 95 Cep:85170000 Município:Pinhão.

44852/2025

SÚMULA DE REQUERIMENTO DE AUTORIZAÇÃO FLORESTAL
Seccionamento da LT 525 KV Bateias – Ponta Grossa C1 torna público que irá requerer ao IAT, a Autorização Florestal para Levantamento de Fauna a ser implantada Endereco:25°37''''40.12 Bairro: Cep:84140000 Município:Porto Amazonas.

44859/2025

SÚMULA DE REQUERIMENTO DE AUTORIZAÇÃO FLORESTAL
PCH Lúcia Cherobim torna público que irá requerer ao IAT, a Autorização Florestal para Salvamento, Resgate e Destinação de Fauna a ser implantada Endereco:Rodovia Antonio Lacerda Braga (PR 427), km 65,5 - Fazenda São Bento Bairro: Cep:84140000 Município:Porto Amazonas.

44862/2025

SÚMULA DE REQUERIMENTO DE AUTORIZAÇÃO FLORESTAL
PCH Beira Rio torna público que irá requerer ao IAT, a Autorização Florestal para Salvamento, Resgate e Destinação de Fauna a ser implantada Endereco:24º05'49,5''S 49º37'15,3"O Bairro: Cep:84200000 Município:Jaguariaíva.

44863/2025

SÚMULA DE REQUERIMENTO DE AUTORIZAÇÃO FLORESTAL
TRECHO DA LDAT 138 KV PARANAVAÍ - LOANDA torna público que irá requerer ao IAT, a Autorização Florestal para Monitoramento de Fauna a ser implantada Endereco:23°05'22.0"S 52°47'39.0"O Bairro: Cep:87850000 Município:Amaporã.

44864/2025

SÚMULA DE REQUERIMENTO DE AUTORIZAÇÃO FLORESTAL
TRECHO DA LDAT 138 KV FOZ DO CHOPIM - SÃO CRISTÓVÃO torna público que irá requerer ao IAT, a Autorização Florestal para Monitoramento de Fauna a ser implantada Endereco:25°27'36.0"S 53°09'18.0"W Bairro: Cep:85485000 Município:Três Barras do Paraná.

44866/2025

SÚMULA DE REQUERIMENTO DE AUTORIZAÇÃO FLORESTAL
Rede de Distribuição de Energia 34,5 kV na Ilha do Mel torna público que irá requerer ao IAT, a Autorização Florestal para Monitoramento de Fauna a ser implantada Endereco:48 18' 37"O , 25 34' 05"S Bairro: Cep:83200001 Município:Paranaguá.

44867/2025

SÚMULA DE REQUERIMENTO DE AUTORIZAÇÃO FLORESTAL
Ampliação de capacidade da BR-277 / SUB-TRECHO 01 torna público que irá requerer ao IAT, a Autorização Florestal para Levantamento de Fauna a ser implantada Endereco:Início: 25°31''20.47 Bairro: Cep:83075000 Município:São José dos Pinhais.

44868/2025

SÚMULA DE REQUERIMENTO DE AUTORIZAÇÃO FLORESTAL
Duplicação PR-855 (Km 0+000 ao Km 8+06) torna público que irá requerer ao IAT, a Autorização Florestal para Levantamento de Fauna a ser implantada Endereco:PR-855, 23° 8'''''''12.28 Bairro: Cep:86360000 Município:Bandeirantes.

44869/2025

SÚMULA DE REQUERIMENTO DE AUTORIZAÇÃO FLORESTAL
CONSORCIO CONSTRUTOR LOGISTICO ARAUCARIA torna público que irá requerer ao IAT, a Autorização Florestal para Unificação seguida de desmembramento a ser implantada Endereco:AVENIDA BRIG FARIA LIMA, 3729, ANDAR 7.

44870/2025

SÚMULA DE REQUERIMENTO DE AUTORIZAÇÃO FLORESTAL
PAULINHO DALMAZ torna público que irá requerer ao IAT, a Autorização Florestal para Terraplenagem a ser implantada Endereco:RUA MOSSORO, Nº 766 Bairro:PLANTA MOSSORO Cep:83302120 Município:Piraquara.

44873/2025

SÚMULA DE REQUERIMENTO DE AUTORIZAÇÃO FLORESTAL
NN PARTICIPAÇÕES E ADMINISTRAÇÕES LTDA. - PCH TAPERA JUSANTE torna público que irá requerer ao IAT, a Autorização Florestal para Levantamento de Fauna a ser implantada Endereco:RIO TAPERA, SUB BACIA 65, BACIA DO RIO PARANÁ Bairro:ZONA RURAL Cep:85390970 Município:Virmond.

44874/2025

SÚMULA DE REQUERIMENTO DE AUTORIZAÇÃO FLORESTAL
PCH Paredinha torna público que irá requerer ao IAT, a Autorização Florestal para Salvamento, Resgate e Destinação de Fauna a ser implantada Endereco:Zona Rural Turvo/PR Bairro: Cep:85150000 Município:Turvo.

44875/2025

SÚMULA DE REQUERIMENTO DE AUTORIZAÇÃO FLORESTAL
ELIANE APARECIDA MAZZO GONÇALVES DA SILVA torna público que irá requerer ao IAT, a Autorização Florestal para Desmembramento a ser implantada Endereco:RUA ANTONIO PIANARO, 3205.

44881/2025

SÚMULA DE REQUERIMENTO DE AUTORIZAÇÃO FLORESTAL
LT BATEIAS - Curitiba Leste torna público que irá requerer ao IAT, a Autorização Florestal para Salvamento, Resgate e Destinação de Fauna a ser implantada Endereco:CAMPO LARGO, CAMPO MAGRO, ALMIRANTE TAMANDARÉ, COLOMBO, PINHAIS, PIRAQUARA E SÃO JOSÉ DOS PINHAIS. Bairro: Cep:83535000 Município:Campo Largo.

44883/2025

SÚMULA DE REQUERIMENTO DE AUTORIZAÇÃO FLORESTAL
COMPANHIA DE SANEAMENTO DO PARANÁ - SANEPAR torna público que irá requerer ao IAT, a Autorização Florestal para Estação de tratamento de água - ETA a ser implantada Endereco:Rua Rosário da Rocha Rabelo Bairro:Del Reyh Cep:80090318 Município:São José dos Pinhais.

44884/2025

SÚMULA DE REQUERIMENTO DE AUTORIZAÇÃO FLORESTAL
COMBIO ENERGIA S.A torna público que irá requerer ao IAT, a Autorização Florestal para Terraplenagem a ser implantada Endereco:Rua Francisco Manuel da Cruz, nº 11 Bairro:Centro Cep:83650000 Município:Balsa Nova.
45312/2025

SÚMULA DE REQUERIMENTO DE AUTORIZAÇÃO FLORESTAL
USINA HIDRELETRICA TRINDADE BAIXA LTDA torna público que irá requerer ao IAT, a Autorização Florestal para Monitoramento de Fauna a ser implantada Endereco:FAZENDA TRINDADE – INVERNADA CASA NOVA, S/N Bairro: Cep:85530000 Município:Clevelândia.
44886/2025

SÚMULA DE REQUERIMENTO DE AUTORIZAÇÃO FLORESTAL
PCH Trindade Baixo Jusante torna público que irá requerer ao IAT, a Autorização Florestal para Salvamento, Resgate e Destinação de Fauna a ser implantada Endereco:FAZENDA TRINDADE - INVERNADA CASA NOVA, S/N Bairro: Cep:85530000 Município:Clevelândia.
44887/2025

SÚMULA DE REQUERIMENTO DE AUTORIZAÇÃO FLORESTAL
LOG COMMERCIAL PROPERTIES E PARTICIPACOES S.A torna público que irá requerer ao IAT, a Autorização Florestal para Salvamento, Resgate e Destinação de Fauna a ser implantada Endereco:AVENIDA ROCHA POMBO, SN - ÁGUAS BELAS Bairro:COSTEIRA Cep:83003720 Município:São José dos Pinhais.
44894/2025

SÚMULA DE REQUERIMENTO DE AUTORIZAÇÃO FLORESTAL
CESAR LINUS WALDRAFF torna público que irá requerer ao IAT, a Autorização Florestal para Terraplanagem a ser implantada Endereco:RUA DARIO BORDIN 296.
44896/2025

SÚMULA DE REQUERIMENTO DE AUTORIZAÇÃO FLORESTAL
PCH TRÊS CAPÕES NOVO torna público que irá requerer ao IAT, a Autorização Florestal para Pequena Central Hidrelétrica - PCH a ser implantada Endereco:RODOVIA BR 277, KM 365 Bairro: Cep:85031350 Município:Guarapuava.
44903/2025

SÚMULA DE REQUERIMENTO DE AUTORIZAÇÃO FLORESTAL
COMPANHIA DE SANEAMENTO DO PARANÁ - SANEPAR torna público que irá requerer ao IAT, a Autorização Florestal para Substituição de Exóticas por nativas em áreas de APP a ser implantada Endereco:RUA ENGENHEIROS REBOUÇAS, 1376.
44908/2025

SÚMULA DE REQUERIMENTO DE AUTORIZAÇÃO FLORESTAL
Lago Artificial torna público que irá requerer ao IAT, a Autorização Florestal para Levantamento de Fauna a ser implantada Endereco:Lat. 25º38'02,26" S e Long. 53º13'07,63" O Bairro: Cep:85680000 Município:Boa Esperança do Iguaçu.
44909/2025

SÚMULA DE REQUERIMENTO DE AUTORIZAÇÃO FLORESTAL
FELIPE ANDREAS PILATTI torna público que irá requerer ao IAT, a Autorização Florestal para Terraplanagem a ser implantada Endereco:AV SERAFIM RIBAS S/N Bairro:BOQUEIRÃO Cep:85010100 Município:Guarapuava.
44923/2025

SÚMULA DE REQUERIMENTO DE AUTORIZAÇÃO FLORESTAL
FATIMA DE ARAUJO SKOCYNSKI torna público que irá requerer ao IAT, a Autorização Florestal para Desmembramento a ser implantada Endereco:RUA ANIBAL KHURY, 2095.
44934/2025

SÚMULA DE REQUERIMENTO DE AUTORIZAÇÃO FLORESTAL
ALTRAO PARTICIPACOES SOCIETARIAS S.A. torna público que irá requerer ao IAT, a Autorização Florestal para Desmembramento a ser implantada Endereco:RUA ALBINO FERREIRA, 421.
44935/2025

SÚMULA DE REQUERIMENTO DE AUTORIZAÇÃO FLORESTAL
PCH Cavernoso IV torna público que irá requerer ao IAT, a Autorização Florestal para Monitoramento de Fauna a ser implantada Endereco:Rio Cavernoso Km 92 Bairro: Cep:85160000 Município:Cantagalo.
45310/2025

SÚMULA DE REQUERIMENTO DE AUTORIZAÇÃO FLORESTAL
CGH Dois Vizinhos torna público que irá requerer ao IAT, a Autorização Florestal para Salvamento, Resgate e Destinação de Fauna a ser implantada Endereco:Km 19,80 da Foz, no Rio Dois Vizinhos, Interior Bairro: Cep:85660000 Município:Dois Vizinhos.
45308/2025

SÚMULA DE REQUERIMENTO DE AUTORIZAÇÃO FLORESTAL
PR-151 (trecho compreendido entre o entroncamento com a PR-438 e a interseção com a BR-277) torna público que irá requerer ao IAT, a Autorização Florestal para Monitoramento de Fauna a ser implantada Endereco:Início:25º26'9.05"S/ 49º59'41.51"O / Fim: 25º12'40.31"S / 50º9'12.61"O Bairro: Cep:84130000 Município:Palmeira.
45076/2025

SÚMULA DE REQUERIMENTO DE AUTORIZAÇÃO FLORESTAL
PR-170/PRC-466 (km 247,02 ao km 258) torna público que irá requerer ao IAT, a Autorização Florestal para Salvamento, Resgate e Destinação de Fauna a ser implantada Endereco:Início: 25°15'0.56"S/ 51°32'16.78"O Fim: 25°20'30.68"S/ 51°29'31.89"O Bairro: Cep:85010210 Município:Guarapuava.
45075/2025

SÚMULA DE REQUERIMENTO DE AUTORIZAÇÃO FLORESTAL
MUNICÍPIO DE CAMPO LARGO torna público que irá requerer ao IAT, a Autorização Florestal para Recuperação ambiental de área degradada a ser implantada Endereco:Rua João Stukas, 3312 Bairro:Botiatuva Cep:83601630 Município:Campo Largo.
45074/2025

SÚMULA DE REQUERIMENTO DE AUTORIZAÇÃO FLORESTAL
LDAT 138 kV Colorado - Seara Santo Inácio torna público que irá requerer ao IAT, a Autorização Florestal para Salvamento, Resgate e Destinação de Fauna a ser implantada Endereco:22°50'00.2"S 51°58'47.1"W Bairro: Cep:86690000 Município:Colorado.
45073/2025

SÚMULA DE REQUERIMENTO DE AUTORIZAÇÃO FLORESTAL
CONSTRUTORA PIACENTINI LTDA torna público que irá requerer ao IAT, a Autorização Florestal para Terraplanagem a ser implantada Endereco:RUA RENATO BARROS DE LIMA, S/N Bairro:CASCAVEL Cep:85025212 Município:Guarapuava.
45072/2025

SÚMULA DE REQUERIMENTO DE AUTORIZAÇÃO FLORESTAL
PCH PINHAL RALO torna público que irá requerer ao IAT, a Autorização Florestal para Levantamento de Fauna a ser implantada Endereco:25°36'33.2"S 51°45'01.6" O Bairro: Cep:85170000 Município:Pinhão.
45063/2025

SÚMULA DE REQUERIMENTO DE AUTORIZAÇÃO FLORESTAL
COMPANHIA DE SANEAMENTO DO PARANÁ - SANEPAR torna público que irá requerer ao IAT, a Autorização Florestal para Estação de tratamento de esgoto sanitário - ETE a ser implantada Endereco:RUA MIGUEL PEDRO ABIB, 179 Bairro:JARDIM ACROPOLE Cep:82980410 Município:CURITIBA.
45062/2025

SÚMULA DE REQUERIMENTO DE AUTORIZAÇÃO FLORESTAL
Rodovia PR-092 (km 117,88 - km 129,83) torna público que irá requerer ao IAT, a Autorização Florestal para Levantamento de Fauna a ser implantada Endereco:Rodovia PR-092 (km 117,88 - km 129,83) Bairro: Cep:83590000 Município:Doutor Ulysses.
45061/2025

SÚMULA DE REQUERIMENTO DE AUTORIZAÇÃO FLORESTAL
IREKS DO BRASIL S/A torna público que irá requerer ao IAT, a Autorização Florestal para Terraplanagem a ser implantada Endereco:AV. PARANÁ, 200 Bairro:COLÔNIA VITÓRIA Cep:85139400 Município:Guarapuava.
45060/2025

SÚMULA DE REQUERIMENTO DE AUTORIZAÇÃO FLORESTAL
BOTICA COMERCIAL FARMACÊUTICA LTDA torna público que irá requerer ao IAT, a Autorização Florestal para Terraplanagem a ser implantada Endereco:AVENIDA RUI BARBOSA, 44328.
45059/2025

SÚMULA DE REQUERIMENTO DE AUTORIZAÇÃO FLORESTAL
CIMAPAR CONSTRUTORA DE OBRAS CIVIS LTDA torna público que irá requerer ao IAT, a Autorização Florestal para Desmembramento a ser implantada Endereco:ESTRADA PARA BALSA NOVA N/1500.
45051/2025

SÚMULA DE REQUERIMENTO DE AUTORIZAÇÃO FLORESTAL
CGH Rio do Campo torna público que irá requerer ao IAT, a Autorização Florestal para Monitoramento de Fauna a ser implantada Endereco:Colônia Mourão, S/N Bairro: Cep:87250000 Município:Peabiru.
45050/2025

SÚMULA DE REQUERIMENTO DE AUTORIZAÇÃO FLORESTAL
AutoPostoJardimGuarany torna público que irá requerer ao IAT, a Autorização Florestal para Postos de revenda de combustíveis a ser implantada Endereco:BR 277 KM 104 Bairro:Jardim Guarany Cep:83608000 Município:Campo Largo.
45049/2025

SÚMULA DE REQUERIMENTO DE AUTORIZAÇÃO FLORESTAL
F.D.A. GERAÇÃO DE ENERGIA ELETRICA SA torna público que irá requerer ao IAT, a Autorização Florestal para Hidrelétricas a ser implantada Endereco:Rodovia PR 170 Bairro:ZONA RURAL Cep:85170000 Município:Cruz Machado.
45047/2025

SÚMULA DE REQUERIMENTO DE AUTORIZAÇÃO FLORESTAL
JOSÉ MASSAMITSU KOHATSU torna público que irá requerer ao IAT, a Autorização Florestal para Canais para drenagem a ser implantada Endereco:RUA PROFESSOR BECKER, 2077 APTO 302 Bairro: Cep:85000000 Município:Guarapuava.
45046/2025

Diário Oficial Certificado Digitalmente
O Departamento de Imprensa Oficial do Estado do Paraná, da garantia de autenticidade deste documento, desde que visualizado através do site http://www.imprensaoficial.pr.gov.br

SÚMULA DE REQUERIMENTO DE AUTORIZAÇÃO FLORESTAL
RINCÃO DA PONTE DE ENERGIA LTDA torna público que irá requerer ao IAT, a Autorização Florestal para Central de Geração Hidrelétrica - CGH a ser implantada Endereco:FAZENDA SÃO CRISTOVÃO S/N Bairro: Cep:84300000 Município:Tibagi.

45392/2025

SÚMULA DE REQUERIMENTO DE AUTORIZAÇÃO FLORESTAL
Implantação da PR-429, Contorno Norte de Castro torna público que irá requerer ao IAT, a Autorização Florestal para Monitoramento de Fauna a ser implantada Endereco:49W 55' 23" , 24S 45' 38" Bairro: Cep:84165010 Município:Castro.

45393/2025

SÚMULA DE REQUERIMENTO DE AUTORIZAÇÃO FLORESTAL
DEPARTAMENTO DE ESTRADAS DE RODAGEM DO PARANÁ - DER/PR torna público que irá requerer ao IAT, a Autorização Florestal para Salvamento, Resgate e Destinação de Fauna a ser implantada Endereco:Distrito Industrial I e II, entre rodovias PR 151 e PR 090 Bairro:Distrito industrial I e II Cep:84165010 Município:Castro.

45394/2025

SÚMULA DE REQUERIMENTO DE AUTORIZAÇÃO FLORESTAL
Linha de Transmissão da PCH Foz do Estrela torna público que irá requerer ao IAT, a Autorização Florestal para Monitoramento de Fauna a ser implantada Endereco:Coronel Domingos Soares, Zona Rural Bairro: Cep:85557000 Município:Coronel Domingos Soares.

45395/2025

SÚMULA DE REQUERIMENTO DE AUTORIZAÇÃO FLORESTAL
AUTO POSTO JJ LTDA torna público que irá requerer ao IAT, a Autorização Florestal para Postos de revenda de combustíveis a ser implantada Endereco:AV MARECHAL MASCARENHAS DE MORAIS, 209 Bairro: Cep:83490000 Município:Adrianópolis.

45396/2025

SÚMULA DE REQUERIMENTO DE AUTORIZAÇÃO FLORESTAL
CGH Palmerinha torna público que irá requerer ao IAT, a Autorização Florestal para Levantamento de Fauna a ser implantada Endereco:Gleba 8, 2º parte, s/n Bairro:Zona rural Cep:87355000 Município:Juranda.

45397/2025

SÚMULA DE REQUERIMENTO DE AUTORIZAÇÃO FLORESTAL
BOTICA COMERCIAL FARMACÊUTICA LTDA torna público que irá requerer ao IAT, a Autorização Florestal para Fabricação de perfumarias e cosméticos a ser implantada Endereco:AV. RUI BARBOSA, 4110 Bairro:PARQUE DA FONTE Cep:83065260 Município:São José dos Pinhais.

45045/2025

SÚMULA DE REQUERIMENTO DE AUTORIZAÇÃO FLORESTAL
CGH Pato torna público que irá requerer ao IAT, a Autorização Florestal para Levantamento de Fauna a ser implantada Endereco:Clevelândia, rio Pato Branco, Zona Rural Bairro: Cep:85530000 Município:Clevelândia.

45400/2025

SÚMULA DE REQUERIMENTO DE AUTORIZAÇÃO FLORESTAL
PCH Lucia Cherobim torna público que irá requerer ao IAT, a Autorização Florestal para Salvamento, Resgate e Destinação de Fauna a ser implantada Endereco:Zona Rural de Porto Amazonas-PR Bairro: Cep:84140000 Município:Porto Amazonas.

45403/2025

SÚMULA DE REQUERIMENTO DE AUTORIZAÇÃO FLORESTAL
Trincheira da Vila Osório torna público que irá requerer ao IAT, a Autorização Florestal para Rodovias a ser implantada Endereco:PR-160 km 215, 210m Bairro:Vila Osório Cep:00000000 Município:Telêmaco Borba.

45043/2025

SÚMULA DE REQUERIMENTO DE AUTORIZAÇÃO FLORESTAL
NOILI MARIA DA SILVEIRA FABIENSKI torna público que irá requerer ao IAT, a Autorização Florestal para Desmembramento/Unificação de Imóveis Urbanos (lote isolado) a ser implantada Endereco:RUA SANTO ANTÔNIO, Nº 389.

45417/2025

SÚMULA DE REQUERIMENTO DE AUTORIZAÇÃO FLORESTAL
Duplicação da PR 445 torna público que irá requerer ao IAT, a Autorização Florestal para Levantamento de Fauna a ser implantada Endereco:Inicio no entrocamento da BR -376 (km 0) até o acesso a Lerroville (km 26,8) Bairro: Cep:86123000 Município:Londrina.

45419/2025

SÚMULA DE REQUERIMENTO DE AUTORIZAÇÃO FLORESTAL
FRANCIELE CRISTIANE DA ROCHA DO NASCIMENTO, LOTE N° 2232-A, ILHA DO MEL - NOVA BRASÍLIA - VILA FAROL torna público que irá requerer ao IAT, a Autorização Florestal para Outros empreendimentos de prestação de serviços a ser implantada Endereco:LOTE N° 2232-A, ILHA DO MEL - NOVA BRASÍLIA - VILA FAROL Bairro:ILHA DO MEL Cep:83251000 Município:Paranaguá.

45420/2025

SÚMULA DE REQUERIMENTO DE AUTORIZAÇÃO FLORESTAL
INES TELLES PROENÇA CIPRIANO DIAS torna público que irá requerer ao IAT, a Autorização Florestal para Desmembramento/Unificação de Imóveis Urbanos (lote isolado) a ser implantada Endereco:RUA PEDRO CAMBIO CORTIANO, Nº 50B.

45423/2025

SÚMULA DE REQUERIMENTO DE AUTORIZAÇÃO FLORESTAL
PCH Cavernoso VIII torna público que irá requerer ao IAT, a Autorização Florestal para Monitoramento de Fauna a ser implantada Endereco:Zona rural Guarapuava/PR Bairro: Cep:85010000 Município:Guarapuava.

45424/2025

SÚMULA DE REQUERIMENTO DE AUTORIZAÇÃO FLORESTAL
INSTITUTO AGUA E TERRA torna público que irá requerer ao IAT, a Autorização Florestal para Barragens, diques e captações a ser implantada Endereco:RODOVIA RÉGIAS BITTENCOURT Bairro: Cep:83410165 Município:Colombo.

45428/2025

SÚMULA DE REQUERIMENTO DE AUTORIZAÇÃO FLORESTAL
CGH Coral torna público que irá requerer ao IAT, a Autorização Florestal para Levantamento de Fauna a ser implantada Endereco:Zona rural do município de Ubiratã - PR Bairro: Cep:85440000 Município:Ubiratã.

45431/2025

SÚMULA DE REQUERIMENTO DE AUTORIZAÇÃO FLORESTAL
ROBERT CHRISTIAN LEH torna público que irá requerer ao IAT, a Autorização Florestal para Monitoramento de Fauna a ser implantada Endereco:AV. MICHAEL MOOR, 692 Bairro: Cep:85139400 Município:Guarapuava.

45432/2025

SÚMULA DE REQUERIMENTO DE AUTORIZAÇÃO FLORESTAL
CAVASSIN E CIA LTDA torna público que irá requerer ao IAT, a Autorização Florestal para Canais para drenagem a ser implantada Endereco:RUA ANTONIO STOCCHERO 40 Bairro:TRANQUEIRA Cep:83500000 Município:Almirante Tamandaré.

45042/2025

SÚMULA DE REQUERIMENTO DE AUTORIZAÇÃO FLORESTAL
Frigorífico Big Boi LTDA torna público que irá requerer ao IAT, a Autorização Florestal para Levantamento de Fauna a ser implantada Endereco:Ribeirão Paiçandu Bairro: Cep:87430000 Município:Paiçandu.

45435/2025

SÚMULA DE REQUERIMENTO DE AUTORIZAÇÃO FLORESTAL
PCH Confluência torna público que irá requerer ao IAT, a Autorização Florestal para Salvamento, Resgate e Destinação de Fauna a ser implantada Endereco:km 33 do Rio Marrecas Bairro: Cep:85150000 Município:Turvo.

45436/2025

SÚMULA DE REQUERIMENTO DE AUTORIZAÇÃO FLORESTAL
FAG GERADORA DE ENERGIA LTDA torna público que irá requerer ao IAT, a Autorização Florestal para Salvamento, Resgate e Destinação de Fauna a ser implantada Endereco:RUA ITAPUA, N° 1161 Bairro:BANCÁRIOS Cep:85500000 Município:Pato Branco.

45438/2025

SÚMULA DE REQUERIMENTO DE AUTORIZAÇÃO FLORESTAL
Duplicação da PR-412 torna público que irá requerer ao IAT, a Autorização Florestal para Levantamento de Fauna a ser implantada Endereco:25°58'59.64"S 48°42'37.84"O Bairro: Cep:83280000 Município:Guaratuba.

45439/2025

SÚMULA DE REQUERIMENTO DE AUTORIZAÇÃO FLORESTAL
UHE Governador Pedro Parigot de Souza torna público que irá requerer ao IAT, a Autorização Florestal para Levantamento de Fauna a ser implantada Endereco:Campina Grande do Sul Bairro: Cep:83430000 Município:Campina Grande do Sul.

45041/2025

SÚMULA DE REQUERIMENTO DE AUTORIZAÇÃO FLORESTAL
Barragem Harmonia torna público que irá requerer ao IAT, a Autorização Florestal para Monitoramento de Fauna a ser implantada Endereco:50W 35' 52" , 24S 18' 38" Bairro: Cep:84260001 Município:Telêmaco Borba.

45022/2025

SÚMULA DE REQUERIMENTO DE AUTORIZAÇÃO FLORESTAL
CGH Socorro torna público que irá requerer ao IAT, a Autorização Florestal para Monitoramento de Fauna a ser implantada Endereco:Zona rural Guarapuava/PR Bairro: Cep:85010000 Município:Guarapuava.

45443/2025

SÚMULA DE REQUERIMENTO DE AUTORIZAÇÃO FLORESTAL
Aquário de Foz do Iguaçu torna público que irá requerer ao IAT, a Autorização Florestal para Monitoramento de Fauna a ser implantada Endereco:25°36'56.29"S 54°28'47.85"O Bairro: Cep:85851000 Município:Foz do Iguaçu.

45448/2025

SÚMULA DE REQUERIMENTO DE AUTORIZAÇÃO FLORESTAL
WEST RESIDENCE SPE LTDA torna público que irá requerer ao IAT, a Autorização Florestal para Terraplanagem a ser implantada Endereco:Rua Professor Becker, 3739 Bairro:Santa Cruz Cep:85015230 Município:Guarapuava.
45021/2025

SÚMULA DE REQUERIMENTO DE AUTORIZAÇÃO FLORESTAL
COPEL DISTRIBUIÇÃO S.A torna público que irá requerer ao IAT, a Autorização Florestal para Aplicação de agrotóxicos e afins em obras lineares a ser implantada Endereco:RUA JOSÉ IZIDORO BIAZETTO, 158 Bairro:MOSSUNGUÊ Cep:81200240 Município:CURITIBA.
45451/2025

SÚMULA DE REQUERIMENTO DE AUTORIZAÇÃO FLORESTAL
AUTORIZAÇÃO AMBIENTAL PARA CAPINA QUÍMICA EM LINHA FÉRREA SOMENTE EM ÁREA RURAL. torna público que irá requerer ao IAT, a Autorização Florestal para Aplicação de agrotóxicos e afins em obras lineares a ser implantada Endereco:Trecho: Balsa Nova - Curitiba Bairro:ZONA RURAL Cep:00000000 Município:Balsa Nova.
45453/2025

SÚMULA DE REQUERIMENTO DE AUTORIZAÇÃO FLORESTAL
RUMO MALHA SUL S/A torna público que irá requerer ao IAT, a Autorização Florestal para Ferrovias a ser implantada Endereco:RUA EMILIO BERTOLINI, 100.
45454/2025

SÚMULA DE REQUERIMENTO DE AUTORIZAÇÃO FLORESTAL
RUMO MALHA SUL S/A torna público que irá requerer ao IAT, a Autorização Florestal para Ferrovias a ser implantada Endereco:RUA EMILIO BERTOLINI, 100.
45455/2025

SÚMULA DE REQUERIMENTO DE AUTORIZAÇÃO FLORESTAL
RUMO MALHA SUL S/A torna público que irá requerer ao IAT, a Autorização Florestal para Ferrovias a ser implantada Endereco:RUA EMILIO BERTOLINI, 100.
45456/2025

SÚMULA DE REQUERIMENTO DE AUTORIZAÇÃO FLORESTAL
PCH TAGUÁ torna público que irá requerer ao IAT, a Autorização Florestal para Monitoramento de Fauna a ser implantada Endereco:90,4 km do Rio Jordão Bairro: Cep:85140000 Município:Candói.
45458/2025

SÚMULA DE REQUERIMENTO DE AUTORIZAÇÃO FLORESTAL
GRUPO E.M.O.P DE SUPERMERCADOS LTDA torna público que irá requerer ao IAT, a Autorização Florestal para Terraplanagem a ser implantada Endereco:RUA CLÁUDIO COUTINHO, 1515 Bairro:MORRO ALTO Cep:85067380 Município:Guarapuava.
45020/2025

SÚMULA DE REQUERIMENTO DE AUTORIZAÇÃO FLORESTAL
VENTURI ADM. INCORPORAÇOES E PARTICIPAÇOES DE IMOVEIS LTDA torna público que irá requerer ao IAT, a Autorização Florestal para Terraplanagem a ser implantada Endereco:BR-277, KM 68 Bairro:Borda do Campo Cep:83005000 Município:São José dos Pinhais.
45343/2025

SÚMULA DE REQUERIMENTO DE AUTORIZAÇÃO FLORESTAL
OECI S.A. torna público que irá requerer ao IAT, a Autorização Florestal para Implantação de sistemas de melhorias a ser implantada Endereco:RODOVIA DOS MINÉRIOS, 4578 Bairro: Cep:83500000 Município:Almirante Tamandaré.
45465/2025

SÚMULA DE REQUERIMENTO DE AUTORIZAÇÃO FLORESTAL
CGH Santa Paula torna público que irá requerer ao IAT, a Autorização Florestal para Monitoramento de Fauna a ser implantada Endereco:Zona rural - Guarapuava/PR Bairro: Cep:14055430 Município:Guarapuava.
45466/2025

SÚMULA DE REQUERIMENTO DE AUTORIZAÇÃO FLORESTAL
TELES DE PROENÇA ENERGIA HIDRELETRICA SPE LTDA torna público que irá requerer ao IAT, a Autorização Florestal para Central de Geração Hidrelétrica - CGH a ser implantada Endereco:Zona Rural Bairro:Zona Rural Cep:86840000 Município:Faxinal.
45017/2025

SÚMULA DE REQUERIMENTO DE AUTORIZAÇÃO FLORESTAL
GRAÚNA TRANSMISSORA DE ENERGIA S.A. torna público que irá requerer ao IAT, a Autorização Florestal para Levantamento de Fauna a ser implantada Endereco:RUA PASCHOAL APÓSTOLO PÍTSICA, 5064 Bairro:AGRONÔMICA Cep:88025255 Município:Florianópolis.
45015/2025

SÚMULA DE REQUERIMENTO DE AUTORIZAÇÃO FLORESTAL
LT 138 KV Castro Norte - Castro Dis. torna público que irá requerer ao IAT, a Autorização Florestal para Levantamento de Fauna a ser implantada Endereco:50W 03' 29" , 24S 46' 34" Bairro: Cep:85614001 Município:Castro.
45014/2025

SÚMULA DE REQUERIMENTO DE AUTORIZAÇÃO FLORESTAL
Mineração Pinocal torna público que irá requerer ao IAT, a Autorização Florestal para Levantamento de Fauna a ser implantada Endereco:Zona rural - Bocaiúva do Sul Bairro: Cep:83540000 Município:Bocaiúva do Sul.
45477/2025

SÚMULA DE REQUERIMENTO DE AUTORIZAÇÃO FLORESTAL
JOÃO ANGELO RICETO BAGGIO torna público que irá requerer ao IAT, a Autorização Florestal para Terraplenagem a ser implantada Endereco:CAMPO DO SAMPAIO Bairro:S/B Cep:83750000 Município:Lapa.
45480/2025

SÚMULA DE REQUERIMENTO DE AUTORIZAÇÃO FLORESTAL
CGH PINDORAMA torna público que irá requerer ao IAT, a Autorização Florestal para Salvamento, Resgate e Destinação de Fauna a ser implantada Endereco:12,22 km da foz do Rio Melissa Bairro: Cep:85410000 Município:Nova Aurora.
45483/2025

SÚMULA DE REQUERIMENTO DE AUTORIZAÇÃO FLORESTAL
RINCÃO DA PONTE DE ENERGIA LTDA torna público que irá requerer ao IAT, a Autorização Florestal para Salvamento, Resgate e Destinação de Fauna a ser implantada Endereco:FAZENDA SÃO CRISTOVÃO S/N Bairro: Cep:84300000 Município:Tibagi.
45484/2025

SÚMULA DE REQUERIMENTO DE AUTORIZAÇÃO FLORESTAL
Receptivo Furnas - Parque Estadual Vila Velha torna público que irá requerer ao IAT, a Autorização Florestal para Edificações a ser implantada Endereco:RODOVIA BR-376, KM 515, CXPST 454 Bairro:Vila Velha Cep:84001970 Município:Ponta Grossa.
45485/2025

SÚMULA DE REQUERIMENTO DE AUTORIZAÇÃO FLORESTAL
Duplicação da PR 463 (subtrecho 02) torna público que irá requerer ao IAT, a Autorização Florestal para Levantamento de Fauna a ser implantada Endereco:Entre o km 39,92 ao ao km 76,60 Bairro: Cep:86790000 Município:Lobato.
45488/2025

SÚMULA DE REQUERIMENTO DE AUTORIZAÇÃO FLORESTAL
CENTRAL GERADORA HIDRELÉTRICA CACATU SPE - CGH CACATU torna público que irá requerer ao IAT, a Autorização Florestal para Monitoramento de Fauna a ser implantada Endereco:FAZENDA SÃO MARCOS II, SN Bairro:CACATU Cep:83370000 Município:Antonina.
45489/2025

SÚMULA DE REQUERIMENTO DE AUTORIZAÇÃO FLORESTAL
TRATORCASE MAQUINAS AGRICOLAS S/A torna público que irá requerer ao IAT, a Autorização Florestal para Terraplanagem a ser implantada Endereco:MARGINAL BR-277 - ESQUINA COM A AVENIDA MARY THOMPSON MILAZZO Bairro:JARDIM DAS AMÉRICAS Cep:85030010 Município:Guarapuava.
45013/2025

SÚMULA DE REQUERIMENTO DE AUTORIZAÇÃO FLORESTAL
PR-466 torna público que irá requerer ao IAT, a Autorização Florestal para Levantamento de Fauna a ser implantada Endereco:Municípios de Furnas e Pitanga - km 132,65 - 175,7 Bairro: Cep:85200000 Município:Pitanga.
45493/2025

SÚMULA DE REQUERIMENTO DE AUTORIZAÇÃO FLORESTAL
Pavimentação da PR 574 e PR 575 torna público que irá requerer ao IAT, a Autorização Florestal para Levantamento de Fauna a ser implantada Endereco:24°34'33.1"S e 53°22'43.2"W Bairro: Cep:85410000 Município:Cafelândia.
45494/2025

SÚMULA DE REQUERIMENTO DE AUTORIZAÇÃO FLORESTAL
MUNICÍPIO DE PRUDENTÓPOLIS torna público que irá requerer ao IAT, a Autorização Florestal para Restauração de obras viárias a ser implantada Endereco:RUA CONSELHEIRO RUI BARBOSA, 801 Bairro:centro Cep:84400000 Município:Prudentópolis.
45006/2025

SÚMULA DE REQUERIMENTO DE AUTORIZAÇÃO FLORESTAL
CGH Warmling torna público que irá requerer ao IAT, a Autorização Florestal para Salvamento, Resgate e Destinação de Fauna a ser implantada Endereco:Estrada Linha São Sebastião, s/n Bairro:Zona Rural Cep:85670000 Município:Salto do Lontra.
44979/2025

SÚMULA DE REQUERIMENTO DE AUTORIZAÇÃO FLORESTAL
CGH Dois Vizinhos torna público que irá requerer ao IAT, a Autorização Florestal para Monitoramento de Fauna a ser implantada Endereco:A 19,80 km da foz do rio dois vizinhos Bairro: Cep:85660000 Município:Dois Vizinhos.
45307/2025

SÚMULA DE REQUERIMENTO DE AUTORIZAÇÃO FLORESTAL
ARLETE NOVINSKI torna público que irá requerer ao IAT, a Autorização Florestal para Desmembramento a ser implantada Endereco:RUA LUIZ FRANCESCNI, 839.
44974/2025

SÚMULA DE REQUERIMENTO DE AUTORIZAÇÃO FLORESTAL
SALTINHO ENERGIAS RENOVAVEIS S.A torna público que irá requerer ao IAT, a Autorização Florestal para Central de Geração Hidrelétrica - CGH a ser implantada Endereco:RUA ÁREA RURAL, S/N Bairro:BARREIROS DAS FRUTAS Cep:87314899 Município:Campo Mourão.
44973/2025

Diário Oficial Certificado Digitalmente
O Departamento de Imprensa Oficial do Estado do Paraná, da garantia de autenticidade deste documento, desde que visualizado através do site http://www.imprensaoficial.pr.gov.br

SÚMULA DE REQUERIMENTO DE AUTORIZAÇÃO FLORESTAL
ZERO RESÍDUOS LTDA torna público que irá requerer ao IAT, a Autorização Florestal para Empreendimento de tratamento e disposição final de resíduos a ser implantada Endereco:ESTRADA OTÍLIA CUNHA GUIMARÃES S/N, KM 03 Bairro:POTREIRO GRANDE Cep:84000000 Município:Teixeira Soares.

44972/2025

SÚMULA DE REQUERIMENTO DE AUTORIZAÇÃO FLORESTAL
LDAT 138 KV CASTRO NORTE - DISTRITO INDUSTRIAL DE TELÊMACO BORBA torna público que irá requerer ao IAT, a Autorização Florestal para Salvamento, Resgate e Destinação de Fauna a ser implantada Endereco:Zona Rural de Castro Bairro: Cep:84165010 Município:Castro.

45581/2025

SÚMULA DE REQUERIMENTO DE AUTORIZAÇÃO FLORESTAL
ZÍNGARO PARTICIPAÇÕES EM EMPRESAS LTDA torna público que irá requerer ao IAT, a Autorização Florestal para Terraplanagem a ser implantada Endereco:AV.SERAFIN RIBAS,2882.

45582/2025

SÚMULA DE REQUERIMENTO DE AUTORIZAÇÃO FLORESTAL
CONSTRUTORA RABELLO LTDA torna público que irá requerer ao IAT, a Autorização Florestal para Desmembramento/Unificação de Imóveis Urbanos (lote isolado) a ser implantada Endereco:AV DAS AMÉRICAS, 682, CENTRO, CONTENDA - PR.

45583/2025

SÚMULA DE REQUERIMENTO DE AUTORIZAÇÃO FLORESTAL
CGH Salto Piquirizinho torna público que irá requerer ao IAT, a Autorização Florestal para Salvamento, Resgate e Destinação de Fauna a ser implantada Endereco:Zona rural Corbélia-PR Bairro: Cep:85420000 Município:Corbélia.

45584/2025

SÚMULA DE REQUERIMENTO DE AUTORIZAÇÃO FLORESTAL
VALENCE STORE LTDA torna público que irá requerer ao IAT, a Autorização Florestal para Terraplanagem a ser implantada Endereco:FRANCISCO MEIRA MARTINS Bairro:CDI INDUSTRIAL Cep:85063450 Município:Guarapuava.

44967/2025

SÚMULA DE REQUERIMENTO DE AUTORIZAÇÃO FLORESTAL
CENTRAL GERADORA HIDRELÉTRICA - CGH TAPERA 2A - 4,50 MW torna público que irá requerer ao IAT, a Autorização Florestal para Central de Geração Hidrelétrica - CGH a ser implantada Endereco:RIO TAPERA Bairro:RURAL Cep:85390000 Município:Virmond.

45586/2025

SÚMULA DE REQUERIMENTO DE AUTORIZAÇÃO FLORESTAL
CENTRAL GERADORA HIDRELÉTRICA RIETMANN LTDA torna público que irá requerer ao IAT, a Autorização Florestal para Levantamento de Fauna a ser implantada Endereco:COM. LINHA VITÓRIA S/N Bairro:ZONA RURAL Cep:84620000 Município:Cruz Machado.

45587/2025

SÚMULA DE REQUERIMENTO DE AUTORIZAÇÃO FLORESTAL
KLABIN S/A torna público que irá requerer ao IAT, a Autorização Florestal para Terraplanagem a ser implantada Endereco:Fazenda Portão Lageado Bairro:Lageado - Zona Rural Cep:83870000 Município:Campo do Tenente.

44999/2025

SÚMULA DE REQUERIMENTO DE AUTORIZAÇÃO FLORESTAL
ANDRE AUGUSTO DA SILVEIRA - LTDA torna público que irá requerer ao IAT, a Autorização Florestal para Terraplanagem a ser implantada Endereco:ESTRADA LAGOÃO - PR 512, SN - ZONA RURAL LAGOÃO.

44998/2025

SÚMULA DE REQUERIMENTO DE AUTORIZAÇÃO FLORESTAL
MUNICIPIO DE FAZENDA RIO GRANDE torna público que irá requerer ao IAT, a Autorização Florestal para Terraplanagem a ser implantada Endereco:Rua Chico Urso, n° 979 Bairro:Industrial I Cep:83823901 Município:Fazenda Rio Grande.

44984/2025

SÚMULA DE REQUERIMENTO DE AUTORIZAÇÃO FLORESTAL
GEOCAL MINERAÇÕES LTDA torna público que irá requerer ao IAT, a Autorização Florestal para Levantamento de Fauna a ser implantada Endereco:ESTRADA DO CERNE, S/Nº, KM 102 Bairro:ABAPÃ Cep:84185000 Município:Castro.

44983/2025

SÚMULA DE REQUERIMENTO DE AUTORIZAÇÃO FLORESTAL
CENTRAL GERADORA HIDRELÉTRICA RIETMANN LTDA torna público que irá requerer ao IAT, a Autorização Florestal para Levantamento de Fauna a ser implantada Endereco:COM. LINHA VITÓRIA S/N Bairro:ZONA RURAL Cep:84620000 Município:Cruz Machado.

45587/2025

SÚMULA DE REQUERIMENTO DE AUTORIZAÇÃO FLORESTAL
CGH RAMONA ENERGÉTICA SPE LTDA torna público que irá requerer ao IAT, a Autorização Florestal para Levantamento de Fauna a ser implantada Endereco:ESTRADA CAMPINA, S/N Bairro:ZONA RURAL Cep:85929000 Município:São Pedro do Iguaçu.

45588/2025

SÚMULA DE REQUERIMENTO DE AUTORIZAÇÃO FLORESTAL
ROMARIO DE LIMA JUNIOR torna público que irá requerer ao IAT, a Autorização Florestal para Desmembramento a ser implantada Endereco:RUA JULIA THEREZA BINI, N° 444.

44963/2025

SÚMULA DE REQUERIMENTO DE AUTORIZAÇÃO FLORESTAL
CROVADORE ADMINISTRADORA DE BENS LTDA torna público que irá requerer ao IAT, a Autorização Florestal para Desmembramento/Unificação de Imóveis Urbanos (lote isolado) a ser implantada Endereco:RUA JOANIM STROPARO, Nº 560.

45590/2025

SÚMULA DE REQUERIMENTO DE AUTORIZAÇÃO FLORESTAL
MUNICIPIO DE DR CAMARGO torna público que irá requerer ao IAT, a Autorização Florestal para Rodovias a ser implantada Endereco:ESTRADA MUNICIPAL BANDEIRANTES Bairro:ÁREA RURAL Cep:87155000 Município:Doutor Camargo.

45591/2025

SÚMULA DE REQUERIMENTO DE AUTORIZAÇÃO FLORESTAL
LT da PCH São Luís torna público que irá requerer ao IAT, a Autorização Florestal para Levantamento de Fauna a ser implantada Endereco:Entre a casa de força da PCH São Luis e a subestação de Pato Branco Bairro: Cep:85501000 Município:Pato Branco.

45592/2025

SÚMULA DE REQUERIMENTO DE AUTORIZAÇÃO FLORESTAL
POTENCIAL EMPREENDIMENTO LTDA torna público que irá requerer ao IAT, a Autorização Florestal para Terraplanagem a ser implantada Endereco:RUA PAULA ABDALA S/Nº Bairro:SALGAINHO Cep:83606480 Município:Campo Largo.

44962/2025

SÚMULA DE REQUERIMENTO DE AUTORIZAÇÃO FLORESTAL
OURO VERDE ENERGÉTICA LTDA torna público que irá requerer ao IAT, a Autorização Florestal para Salvamento, Resgate e Destinação de Fauna a ser implantada Endereco:Estrada Rural Braganey x Iguatu, 106 KM06 Iguatu, PR Bairro: Cep:85423000 Município:Iguatu.

45594/2025

SÚMULA DE REQUERIMENTO DE AUTORIZAÇÃO FLORESTAL
CGH Guarani torna público que irá requerer ao IAT, a Autorização Florestal para Monitoramento de Fauna a ser implantada Endereco:Zona rural - Três Barras do Paraná Bairro: Cep:85485000 Município:Três Barras do Paraná.

45595/2025

SÚMULA DE REQUERIMENTO DE AUTORIZAÇÃO FLORESTAL
CGH Guarani torna público que irá requerer ao IAT, a Autorização Florestal para Monitoramento de Fauna a ser implantada Endereco:Zona rural - Três Barras do Paraná Bairro: Cep:85485000 Município:Três Barras do Paraná.

45595/2025

SÚMULA DE REQUERIMENTO DE AUTORIZAÇÃO FLORESTAL
CGH TIGRE AZUL ENERGETICA SPE LTDA torna público que irá requerer ao IAT, a Autorização Florestal para Levantamento de Fauna a ser implantada Endereco: EST. PARA GOIOXIM, S/N Bairro:ZONA RURAL Cep:85162000 Município:Goioxim.

45596/2025

SÚMULA DE REQUERIMENTO DE AUTORIZAÇÃO FLORESTAL
POSTOS MAHLE BRASIL COMÉRCIO DE COMBUSTÍVEIS LTDA torna público que irá requerer ao IAT, a Autorização Florestal para Posto de abastecimento de combustíveis e lavagem de veículos a ser implantada Endereco:RODOVIA BR 376 KM 502 Bairro: Cep:84043450 Município:Ponta Grossa.

45597/2025

SÚMULA DE REQUERIMENTO DE AUTORIZAÇÃO FLORESTAL
GUARANI ENERGIA SPE LTDA torna público que irá requerer ao IAT, a Autorização Florestal para Salvamento, Resgate e Destinação de Fauna a ser implantada Endereco:R ERECHIM 841 Bairro:CENTRO Cep:85812260 Município:Três Barras do Paraná.

45598/2025

SÚMULA DE REQUERIMENTO DE AUTORIZAÇÃO FLORESTAL
HELIO JOSE ALBERTI torna público que irá requerer ao IAT, a Autorização Florestal para Terraplanagem a ser implantada Endereco:Rodovia da Uva, 2821 Bairro:Roça Grande Cep:83402000 Município:Colombo.

45599/2025

SÚMULA DE REQUERIMENTO DE AUTORIZAÇÃO FLORESTAL
PLANALTO URB SPE LTDA torna público que irá requerer ao IAT, a Autorização Florestal para Levantamento de Fauna a ser implantada Endereco: RUA JOSÉ HIRT, S/N Bairro:BAIRRO ALTO Cep:83880000 Município:Rio Negro.

44960/2025

SÚMULA DE REQUERIMENTO DE AUTORIZAÇÃO FLORESTAL
Ponte Nova anexa a Passarela José Santanna Lobo Neto torna público que irá requerer ao IAT, a Autorização Florestal para Monitoramento de Fauna a ser implantada Endereco:Rua João Régis, sem número Bairro: Cep:83203100 Município:Paranaguá.

45601/2025

SÚMULA DE REQUERIMENTO DE AUTORIZAÇÃO FLORESTAL
CGH Camping torna público que irá requerer ao IAT, a Autorização Florestal para Salvamento, Resgate e Destinação de Fauna a ser implantada Endereco:EST LINHA ALTO ALEGRE, S/N Bairro: Cep:85650000 Município:Santa Izabel do Oeste.
45602/2025

SÚMULA DE REQUERIMENTO DE AUTORIZAÇÃO FLORESTAL
CGH CAMPING ENERGIA LTDA torna público que irá requerer ao IAT, a Autorização Florestal para Monitoramento de Fauna a ser implantada Endereco:ESTRADA LINHA ALEGRE Bairro:INTERIOR Cep:85650000 Município:Santa Izabel do Oeste.
45603/2025

SÚMULA DE REQUERIMENTO DE AUTORIZAÇÃO FLORESTAL
TERRAS DO PARANA EMPREENDIMENTOS torna público que irá requerer ao IAT, a Autorização Florestal para Salvamento, Resgate e Destinação de Fauna a ser implantada Endereco:RUIA PERNANBUCO, 707 - 1º ANDAR - SALA 6 Bairro: Cep:87955000 Município:São Pedro do Paraná.
45605/2025

SÚMULA DE REQUERIMENTO DE AUTORIZAÇÃO FLORESTAL
RUMO MALHA SUL S/A torna público que irá requerer ao IAT, a Autorização Florestal para Capina química a ser implantada Endereco:RUA EMILIO BERTOLINI, 100.
44959/2025

SÚMULA DE REQUERIMENTO DE AUTORIZAÇÃO FLORESTAL
DAL POSSO EMPREENDIMENTOS IMOBILIARIOS torna público que irá requerer ao IAT, a Autorização Florestal para Terraplanagem a ser implantada Endereco:AVENIDA PARANÁ.
45607/2025

SÚMULA DE REQUERIMENTO DE AUTORIZAÇÃO FLORESTAL
CGH Soligo torna público que irá requerer ao IAT, a Autorização Florestal para Monitoramento de Fauna a ser implantada Endereco:Com. da Linha Barrinha, Renascença - PR Bairro: Cep:85610000 Município:Renascença.
45609/2025

SÚMULA DE REQUERIMENTO DE AUTORIZAÇÃO FLORESTAL
CENTRAL GERADORA HIDRELETRICA SOLIGO LTDA torna público que irá requerer ao IAT, a Autorização Florestal para Salvamento, Resgate e Destinação de Fauna a ser implantada Endereco:COM. LINHA BARRINHA Bairro: Cep:85610000 Município:Renascença.
45610/2025

SÚMULA DE REQUERIMENTO DE AUTORIZAÇÃO FLORESTAL
prefitura municipal da lapa torna público que irá requerer ao IAT, a Autorização Florestal para Terraplenagem a ser implantada Endereco:Localidade do Marafigo Bairro: Cep:83750000 Município:Lapa.
45611/2025

SÚMULA DE REQUERIMENTO DE AUTORIZAÇÃO FLORESTAL
MARIA STARON GARCIA torna público que irá requerer ao IAT, a Autorização Florestal para Desmembramento a ser implantada Endereco:AVENIDA JOSÉ MOSSON, S/N.
45612/2025

SÚMULA DE REQUERIMENTO DE AUTORIZAÇÃO FLORESTAL
LT 525 kV BATEIAS - CURITIBA LESTE, C1 E C2, CD torna público que irá requerer ao IAT, a Autorização Florestal para Monitoramento de Fauna a ser implantada Endereco:Região Metropolitana de Curitiba Bairro: Cep:83600970 Município:Campo Largo.
45613/2025

SÚMULA DE REQUERIMENTO DE AUTORIZAÇÃO FLORESTAL
GMAD GUARAPUAVA SUPRIMENTOS PARAMÓVEIS LTDA. - EPP torna público que irá requerer ao IAT, a Autorização Florestal para Terraplanagem a ser implantada Endereco: RUA SANTA CATARINA ESQUINA COM A RUA SÃO PAULO Bairro:BAIRRO DOS ESTADOS Cep:85100000 Município:Guarapuava.
45614/2025

SÚMULA DE REQUERIMENTO DE AUTORIZAÇÃO FLORESTAL
Rodovia PR-487/PR-460 torna público que irá requerer ao IAT, a Autorização Florestal para Levantamento de Fauna a ser implantada Endereco:Pitanga-Iretama/PR Bairro: Cep:85200000 Município:Pitanga.
45615/2025

SÚMULA DE REQUERIMENTO DE AUTORIZAÇÃO FLORESTAL
PREFEITURA MUNICPAL DA LAPA torna público que irá requerer ao IAT, a Autorização Florestal para Terraplenagem a ser implantada Endereco:praça mirazinha braga, 87 Bairro:centro Cep:83750000 Município:Lapa.
45616/2025

SÚMULA DE REQUERIMENTO DE AUTORIZAÇÃO FLORESTAL
MUNICÍPIO DA LAPA torna público que irá requerer ao IAT, a Autorização Florestal para Terraplenagem a ser implantada Endereco:Localidade de Marafigo - s/n Bairro:Marafigo Cep:83750000 Município:Lapa.
45617/2025

SÚMULA DE REQUERIMENTO DE AUTORIZAÇÃO FLORESTAL
URBAN PROPERTIES PARTICIPAÇÕES LTDA torna público que irá requerer ao IAT, a Autorização Florestal para Levantamento de Fauna a ser implantada Endereco:KM 41,84 DO RIO TOURINHO Bairro: Cep:85430000 Município:Braganey.
45618/2025

SÚMULA DE REQUERIMENTO DE AUTORIZAÇÃO FLORESTAL
Lago Municipal de Cascavel torna público que irá requerer ao IAT, a Autorização Florestal para Salvamento, Resgate e Destinação de Fauna a ser implantada Endereco:Rua Paraná, 5000 Bairro: Cep:85810905 Município:Cascavel.
45619/2025

SÚMULA DE REQUERIMENTO DE AUTORIZAÇÃO FLORESTAL
PCH Confluência torna público que irá requerer ao IAT, a Autorização Florestal para Monitoramento de Fauna a ser implantada Endereco:km 33 do Rio Marrecas, entre os municípios de Turvo e Prudentópolis Bairro: Cep:84400000 Município:Prudentópolis.
45620/2025

SÚMULA DE REQUERIMENTO DE AUTORIZAÇÃO FLORESTAL
TECNOVA INDÚSTRIA E COMÉRCIO DE MATERIAIS LTDA . torna público que irá requerer ao IAT, a Autorização Florestal para Terraplanagem a ser implantada Endereco:AVENIDA DAS NAÇÕES, 987.
44957/2025

SÚMULA DE CONCESSÃO DE LICENÇA DE INSTALAÇÃO
O Instituto Água e Terra torna público que concedeu à CRIADOURO COMERCIAL ALAN MAFFEI DE SOUZA, a Licença de Instalação - LI nº 24237 com validade até 01/10/2027, para Criadouro comercial a ser implantada na Endereco:LINHA TIGRINHO, S/N - LOTE RURAL Nº52-B Bairro: Cep:85790000 Município:Capitão Leônidas Marques no município de Capitão Leônidas Marques/PR.
44978/2025

SÚMULA DE CONCESSÃO DE LICENÇA DE INSTALAÇÃO
O Instituto Água e Terra torna público que concedeu à RANCHO DO ALEMÃO, a Licença de Instalação - LI nº 24269 com validade até 26/02/2028, para Criadouro comercial a ser implantada na Endereco:ESTRADA BORBOLETA, S/N, KM 07 Bairro:ZONA RURAL Cep:85200000 Município:Pitanga no município de Pitanga/PR.
45040/2025

SÚMULA DE CONCESSÃO DE LICENÇA DE INSTALAÇÃO
O Instituto Água e Terra torna público que concedeu à DUPLICAÇÃO DA RODOVIA FEDERAL BR-469 RODOVIA CATARATAS, a Licença de Instalação - LI nº 24079 com validade até 12/08/2028, para Rodovias a ser implantada na Endereco:AVENIDA IGUAÇU, 420 Bairro:Rebouças Cep:80230020 Município:CURITIBA no município de Foz do Iguaçu/PR.
46385/2025

SÚMULA DE CONCESSÃO DE LICENÇA DE INSTALAÇÃO
O Instituto Água e Terra torna público que concedeu à RODOVIAS INTEGRADAS DO PARANÁ S/A, a Licença de Instalação - LI nº 24211 com validade até 04/07/2028, para Rodovias a ser implantada na Endereco:BR-369, entre o km 169+600m e km 179+900m Bairro:BR 369 Cep:86700285 Município:Arapongas no município de Arapongas/PR.
47181/2025

SÚMULA DE CONCESSÃO DE LICENÇA DE INSTALAÇÃO
O Instituto Água e Terra torna público que concedeu à RODOVIAS INTEGRADAS DO PARANÁ S/A, a Licença de Instalação - LI nº 24211 com validade até 04/07/2028, para Rodovias a ser implantada na Endereco:BR-369, entre o km 169+600m e km 179+900m Bairro:BR 369 Cep:86700285 Município:Arapongas no município de Arapongas/PR.
46252/2025

SÚMULA DE CONCESSÃO DE LICENÇA DE INSTALAÇÃO
O Instituto Água e Terra torna público que concedeu à Criadouro Comercial Caapuã, a Licença de Instalação - LI nº 24085 com validade até 26/08/2024, para Criadouro comercial a ser implantada na Endereco:Estrada do Pinheiro Seco, Rua C Bairro:Borda do Campo Cep:83075000 Município:São José dos Pinhais no município de São José dos Pinhais/PR.
45344/2025

SÚMULA DE CONCESSÃO DE LICENÇA DE INSTALAÇÃO
O Instituto Água e Terra torna público que concedeu à ALLISON MAIKE TIBERIO, a Licença de Instalação - LI nº 24186 com validade até 05/06/2025, para Criadouro comercial a ser implantada na Endereco:AV. BARRA DOURADA, 987 Bairro:CENTRO Cep:86635000 Município:Lupionópolis no município de Lupionópolis/PR.
45549/2025

SÚMULA DE CONCESSÃO DE LICENÇA DE INSTALAÇÃO
O Instituto Água e Terra torna público que concedeu à Criadouro Comercial Imbituva, a Licença de Instalação - LI nº 24086 com validade até 26/08/2024, para Criadouro comercial a ser implantada na Endereco:Rua Alberto Frederico Scheidt, lote 01 Bairro:Campina Cep:84430000 Município:Imbituva no município de Imbituva/PR.
45422/2025

Diário Oficial Certificado Digitalmente
O Departamento de Imprensa Oficial do Estado do Paraná, da garantia de autenticidade deste documento, desde que visualizado através do site http://www.imprensaoficial.pr.gov.br

SÚMULA DE CONCESSÃO DE LICENÇA DE INSTALAÇÃO

O Instituto Água e Terra torna público que concedeu à Criadouro Comercial Caapuã, a Licença de Instalação - LI nº 24085 com validade até 26/08/2024, para Criadouro comercial a ser implantada na Endereco:Estrada do Pinheiro Seco, Rua C Bairro:Borda do Campo Cep:83075000 Município:São José dos Pinhais no município de São José dos Pinhais/PR.

46435/2025

SÚMULA DE CONCESSÃO DE LICENÇA DE INSTALAÇÃO

O Instituto Água e Terra torna público que concedeu à CRIADOURO COMERCIAL OSVALDO VERNER HECHT, a Licença de Instalação - LI nº 24175 com validade até 11/12/2025, para Criadouro comercial a ser implantada na Endereco:BR 277 KM 263 Bairro:ALVORADA Cep:84400970 Município:Prudentópolis no município de Prudentópolis/PR.

44290/2025

SÚMULA DE CONCESSÃO DE LICENÇA DE INSTALAÇÃO

O Instituto Água e Terra torna público que concedeu à Obras Duplicação PR-092 - Rodovia dos Minérios, a Licença de Instalação - LI nº 24142 com validade até 05/06/2029, para Rodovias a ser implantada na Endereco:RUA MATEUS LEME COM A RUA RUBEM FLEURYDA ROCHA Bairro:ALMIRANTE TAMANDARÉ Cep:82130110 Município:Almirante Tamandaré no município de Almirante Tamandaré/PR.

46490/2025

SÚMULA DE CONCESSÃO DE LICENÇA DE INSTALAÇÃO

O Instituto Água e Terra torna público que concedeu à LEANDRO RODRIGUES DE PAULA, a Licença de Instalação - LI nº 24110 com validade até 13/12/2028, para Explotação a ser implantada na Endereco:SITIO ROSA - LOTE RURAL B Bairro:GLEBA RIB. BONITO Cep:86848000 Município:Rio Branco do Ivaí no município de Rio Branco do Ivaí/PR.

46910/2025

SÚMULA DE CONCESSÃO DE LICENÇA DE INSTALAÇÃO

O Instituto Água e Terra torna público que concedeu à Centro de Falcoaria Leandro de Moura Mautone, a Licença de Instalação - LI nº 24152 com validade até 23/08/2025, para Jardim zoológico a ser implantada na Endereco:Rua Cruz Alta, 111 Bairro:Remanso Cep:85853854 Município:Foz do Iguaçu no município de Foz do Iguaçu/PR.

45793/2025

SÚMULA DE CONCESSÃO DE LICENÇA DE INSTALAÇÃO

O Instituto Água e Terra torna público que concedeu à M. T. TORTATO - EIRELI - ME, a Licença de Instalação - LI nº 24223 com validade até 16/08/2029, para Explotação a ser implantada na Endereco:ESTRADA MUNICIPAL GENEROSO R. DA ROCHA, S/Nº Bairro:CAMPINHO Cep:83800000 Município:Fazenda Rio Grande no município de São José dos Pinhais/PR.

46314/2025

SÚMULA DE CONCESSÃO DE LICENÇA DE INSTALAÇÃO

O Instituto Água e Terra torna público que concedeu à MUNICIPIO DE CASCAVEL, a Licença de Instalação - LI nº 343191 com validade até 25/04/2030, para Imobiliário - Edificações a ser implantada na Rua São Gabriel, 1817 no município de Cascavel/PR.

44172/2025

SÚMULA DE CONCESSÃO DE LICENÇA DE INSTALAÇÃO

O Instituto Água e Terra torna público que concedeu à PAVISERVICE ENGENHARIA E SERVIÇOS LTDA, a Licença de Instalação - LI nº 24180 com validade até 26/01/2030, para Conjuntos habitacionais a ser implantada na Endereco:Rua Manaus, n° 114 Bairro:ESTADOS Cep:83820000 Município:Fazenda Rio Grande no município de Fazenda Rio Grande/PR.

45463/2025

SÚMULA DE CONCESSÃO DE LICENÇA DE INSTALAÇÃO

O Instituto Água e Terra torna público que concedeu à PAVISERVICE ENGENHARIA E SERVIÇOS LTDA, a Licença de Instalação - LI nº 24180 com validade até 26/01/2030, para Conjuntos habitacionais a ser implantada na Endereco:Rua Manaus, n° 114 Bairro:ESTADOS Cep:83820000 Município:Fazenda Rio Grande no município de Fazenda Rio Grande/PR.

46933/2025

SÚMULA DE CONCESSÃO DE LICENÇA DE INSTALAÇÃO

O Instituto Água e Terra torna público que concedeu à SANDRA REGINA WOLLINGER ALVAREZ, a Licença de Instalação - LI nº 345589 com validade até 25/04/2031, para Imobiliário - Parcelamento de solo a ser implantada na Rua Gustavo Schwartz, sn no município de Paula Freitas/PR.

44176/2025

SÚMULA DE CONCESSÃO DE LICENÇA DE INSTALAÇÃO

O Instituto Água e Terra torna público que concedeu à COMPANHIA DE SANEAMENTO DO PARANÁ - SANEPAR, a Licença de Instalação - LI nº 24217 com validade até 31/07/2028, para Estação de tratamento de esgoto sanitário - ETE a ser implantada na Endereco:Prolongamento da Avenida Alice Abibe Sahão, Fazenda Refúgio Bairro:Fazenda Refúgio Cep:86020000 Município:Londrina no município de Londrina/PR.

44758/2025

SÚMULA DE CONCESSÃO DE LICENÇA DE INSTALAÇÃO

O Instituto Água e Terra torna público que concedeu à Criadouro Comercial Vale dos Animais, a Licença de Instalação - LI nº 24109 com validade até 12/12/2024, para Criadouro comercial a ser implantada na Endereco:Estrada Rio Abaixo, s/nº Bairro:Rio Abaixo Cep:83190000 Município:Tijucas do Sul no município de Tijucas do Sul/PR.

45565/2025

SÚMULA DE CONCESSÃO DE LICENÇA DE INSTALAÇÃO

O Instituto Água e Terra torna público que concedeu à PCH PAREDINHA, a Licença de Instalação - LI nº 24176 com validade até 15/12/2026, para Pequena Central Hidrelétrica - PCH a ser implantada na Endereco:RIO CACHOEIRA Bairro:ZONA RURAL Cep:80240001 Município:Turvo no município de CURITIBA/PR.

45406/2025

SÚMULA DE CONCESSÃO DE LICENÇA DE INSTALAÇÃO

O Instituto Água e Terra torna público que concedeu à ITAJARA MINERIOS LTDA, a Licença de Instalação - LI nº 24265 com validade até 07/02/2031, para Explotação a ser implantada na Endereco:ÁREA RURAL DE DR. ULYSSES Bairro:CARAGUATÁ Cep:84010050 Município:Doutor Ulysses no município de Doutor Ulysses/PR.

44397/2025

SÚMULA DE CONCESSÃO DE LICENÇA DE INSTALAÇÃO

O Instituto Água e Terra torna público que concedeu à CRIADOURO COMERCIAL BICO DE OURO, a Licença de Instalação - LI nº 24171 com validade até 23/11/2029, para Criadouro comercial a ser implantada na Endereco:RUA PADRE CIRILO, 2909 Bairro:SÃO CRISTÓVÃO Cep:85760000 Município:Capanema no município de Capanema/PR.

44767/2025

SÚMULA DE CONCESSÃO DE LICENÇA DE INSTALAÇÃO

O Instituto Água e Terra torna público que concedeu à LEANDRO RODRIGUES DE PAULA, a Licença de Instalação - LI nº 24110 com validade até 13/12/2028, para Explotação a ser implantada na Endereco:SITIO ROSA - LOTE RURAL B Bairro:GLEBA RIB. BONITO Cep:86848000 Município:Rio Branco do Ivaí no município de Rio Branco do Ivaí/PR.

45440/2025

SÚMULA DE CONCESSÃO DE LICENÇA DE INSTALAÇÃO

O Instituto Água e Terra torna público que concedeu à DUPLICAÇÃO DA RODOVIA FEDERAL BR-469 RODOVIA CATARATAS, a Licença de Instalação - LI nº 24079 com validade até 12/08/2028, para Rodovias a ser implantada na Endereco:AVENIDA IGUAÇU, 420 Bairro:Rebouças Cep:80230020 Município:CURITIBA no município de Foz do Iguaçu/PR.

45141/2025

SÚMULA DE CONCESSÃO DE LICENÇA DE INSTALAÇÃO

O Instituto Água e Terra torna público que concedeu à IVAN ANTONIO GOMES, a Licença de Instalação - LI nº 24240 com validade até 09/10/2026, para Criadouro comercial a ser implantada na Endereco:RUA TELEGALA 309 Bairro:CENTRO Cep:86700000 Município:Arapongas no município de Arapongas/PR.

44822/2025

SÚMULA DE CONCESSÃO DE LICENÇA DE INSTALAÇÃO

O Instituto Água e Terra torna público que concedeu à M. T. TORTATO - EIRELI - ME, a Licença de Instalação - LI nº 24223 com validade até 16/08/2029, para Explotação a ser implantada na Endereco:ESTRADA MUNICIPAL GENEROSO R. DA ROCHA, S/Nº Bairro:CAMPINHO Cep:83800000 Município:Fazenda Rio Grande no município de São José dos Pinhais/PR.

44528/2025

SÚMULA DE CONCESSÃO DE LICENÇA DE INSTALAÇÃO

O Instituto Água e Terra torna público que concedeu à AQUAFOZ - Aquário de Foz do Iguaçu, a Licença de Instalação - LI nº 24134 com validade até 04/05/2029, para Jardim zoológico a ser implantada na Endereco:Avenida das Cataratas, 12.860 Bairro:Porto Meira Cep:85855643 Município:Foz do Iguaçu no município de Foz do Iguaçu/PR.

46861/2025

SÚMULA DE CONCESSÃO DE LICENÇA DE INSTALAÇÃO

O Instituto Água e Terra torna público que concedeu à CRIADOURO COMERCIAL OSVALDO VERNER HECHT, a Licença de Instalação - LI nº 24175 com validade até 11/12/2025, para Criadouro comercial a ser implantada na Endereco:BR 277 KM 263 Bairro:ALVORADA Cep:84400970 Município:Prudentópolis no município de Prudentópolis/PR.

47309/2025

SÚMULA DE CONCESSÃO DE LICENÇA DE INSTALAÇÃO

O Instituto Água e Terra torna público que concedeu à CONTORNO SUL METROPOLITANO DE MARINGÁ BR-376/PR, a Licença de Instalação - LI nº 24256 com validade até 03/12/2030, para Rodovias a ser implantada na Endereco:MARINGÁ, PAIÇANDU Bairro:- Cep:82800000 Município:Maringá no município de Maringá/PR.

44361/2025

SÚMULA DE CONCESSÃO DE LICENÇA DE INSTALAÇÃO

O Instituto Água e Terra torna público que concedeu à Criador Comercial Paca Paraná, a Licença de Instalação - LI nº 24126 com validade até 15/03/2025, para Criadouro comercial a ser implantada na Endereco:Lote nº 171, Linha Santa Teresinha Bairro:Distrito Dez de Maio Cep:85920000 Município:Toledo no município de Toledo/PR.

46831/2025

SÚMULA DE CONCESSÃO DE LICENÇA DE INSTALAÇÃO

O Instituto Água e Terra torna público que concedeu à PCH PAREDINHA, a Licença de Instalação - LI nº 24176 com validade até 15/12/2026, para Pequena Central Hidrelétrica - PCH a ser implantada na Endereco:RIO CACHOEIRA Bairro:ZONA RURAL Cep:80240001 Município:Turvo no município de CURITIBA/PR.

46876/2025

SÚMULA DE CONCESSÃO DE LICENÇA DE INSTALAÇÃO
O Instituto Água e Terra torna público que concedeu à Criadouro Comercial Tessari, a Licença de Instalação - LI nº 24130 com validade até 04/04/2026, para Criadouro comercial a ser implantada na Endereco:ET principal ao lado rota 00990 Bairro: Cep:84430000 Município:Imbituva no município de Imbituva/PR.
44580/2025

SÚMULA DE CONCESSÃO DE LICENÇA DE INSTALAÇÃO
O Instituto Água e Terra torna público que concedeu à Centro de Falcoaria Leandro de Moura Mautone, a Licença de Instalação - LI nº 24152 com validade até 23/08/2025, para Jardim zoológico a ser implantada na Endereco:Rua Cruz Alta, 111 Bairro:Remanso Cep:85853854 Município:Foz do Iguaçu no município de Foz do Iguaçu/PR.
44653/2025

SÚMULA DE CONCESSÃO DE LICENÇA DE INSTALAÇÃO
O Instituto Água e Terra torna público que concedeu à RANCHO DO ALEMÃO, a Licença de Instalação - LI nº 24269 com validade até 26/02/2028, para Criadouro comercial a ser implantada na Endereco:ESTRADA BORBOLETA, S/N, KM 07 Bairro:ZONA RURAL Cep:85200000 Município:Pitanga no município de Pitanga/PR.
46118/2025

SÚMULA DE CONCESSÃO DE LICENÇA DE INSTALAÇÃO
O Instituto Água e Terra torna público que concedeu à Criadouro Comercial Imbituva, a Licença de Instalação - LI nº 24086 com validade até 26/08/2024, para Criadouro comercial a ser implantada na Endereco:Rua Alberto Frederico Scheidt, lote 01 Bairro:Campina Cep:84430000 Município:Imbituva no município de Imbituva/PR.
46880/2025

SÚMULA DE CONCESSÃO DE LICENÇA DE INSTALAÇÃO
O Instituto Água e Terra torna público que concedeu à Criadouro Comercial Tessari, a Licença de Instalação - LI nº 24130 com validade até 04/04/2026, para Criadouro comercial a ser implantada na Endereco:ET principal ao lado rota 00990 Bairro: Cep:84430000 Município:Imbituva no município de Imbituva/PR.
47189/2025

SÚMULA DE CONCESSÃO DE LICENÇA DE INSTALAÇÃO
O Instituto Água e Terra torna público que concedeu à MUNICÍPIO DE FRANCISCO BELTRÃO, a Licença de Instalação - LI nº 24230 com validade até 03/09/2028, para Marinas, portos e aeroportos a ser implantada na Endereco:RUA OCTAVIANO TEIXEIRA DOS SANTOS, Nº 1000 Bairro:CENTRO Cep:85601030 Município:Francisco Beltrão no município de Francisco Beltrão/PR.
46066/2025

SÚMULA DE CONCESSÃO DE LICENÇA DE INSTALAÇÃO
O Instituto Água e Terra torna público que concedeu à Criador Comercial Paca Paraná, a Licença de Instalação - LI nº 24126 com validade até 15/03/2025, para Criadouro comercial a ser implantada na Endereco:Lote nº 171, Linha Santa Teresinha Bairro:Distrito Dez de Maio Cep:85920000 Município:Toledo no município de Toledo/PR.
45361/2025

SÚMULA DE CONCESSÃO DE LICENÇA DE INSTALAÇÃO
O Instituto Água e Terra torna público que concedeu à CRIATÓRIO DG, a Licença de Instalação - LI nº 24155 com validade até 14/09/2026, para Criadouro comercial a ser implantada na Endereco:RUA PEDRO CHOMMA JUNIOR Bairro: Cep:84500000 Município:Irati no município de Irati/PR.
45760/2025

SÚMULA DE CONCESSÃO DE LICENÇA DE INSTALAÇÃO
O Instituto Água e Terra torna público que concedeu à Rua Padre Domingos Marine, a Licença de Instalação - LI nº 24219 com validade até 12/08/2027, para Rodovias a ser implantada na Endereco:Rua Padre Domingos Marine Bairro:CENTRO Cep:83414000 Município:Colombo no município de Colombo/PR.
44842/2025

SÚMULA DE CONCESSÃO DE LICENÇA DE INSTALAÇÃO
O Instituto Água e Terra torna público que concedeu à CONTORNO SUL METROPOLITANO DE MARINGÁ BR-376/PR, a Licença de Instalação - LI nº 24256 com validade até 03/12/2030, para Rodovias a ser implantada na Endereco:MARINGÁ, PAIÇANDU Bairro:- Cep:82800000 Município:Maringá no município de Maringá/PR.
45159/2025

SÚMULA DE CONCESSÃO DE LICENÇA DE INSTALAÇÃO
O Instituto Água e Terra torna público que concedeu à D. BORCATH CONSTRUTORA LTDA, a Licença de Instalação - LI nº 24222 com validade até 14/08/2028, para Conjuntos habitacionais a ser implantada na Endereco:Rod. João Leopoldo Jacomel, n° 470 Bairro:Guarituba Cep:83302000 Município:Piraquara no município de Piraquara/PR.
45180/2025

SÚMULA DE CONCESSÃO DE LICENÇA DE INSTALAÇÃO
O Instituto Água e Terra torna público que concedeu à DUPLICAÇÃO DA RODOVIA FEDERAL BR-469 RODOVIA CATARATAS, a Licença de Instalação - LI nº 24079 com validade até 12/08/2028, para Rodovias a ser implantada na Endereco:AVENIDA IGUAÇU, 420 Bairro:Rebouças Cep:80230020 Município:CURITIBA no município de Foz do Iguaçu/PR.
44343/2025

SÚMULA DE CONCESSÃO DE LICENÇA DE INSTALAÇÃO
O Instituto Água e Terra torna público que concedeu à Criadouro Comercial Tortuga, a Licença de Instalação - LI nº 24090 com validade até 15/09/2024, para Criadouro comercial a ser implantada na Endereco:PR- 364, Rod. Edgard Andrade Gomes, KM 123, sítio kochan Bairro:Zona Rural Cep:84509300 Município:Irati no município de Irati/PR.
45479/2025

SÚMULA DE CONCESSÃO DE LICENÇA DE INSTALAÇÃO
O Instituto Água e Terra torna público que concedeu à Criadouro Comercial Leo Antonio Boaretto, a Licença de Instalação - LI nº 24087 com validade até 26/08/2024, para Criadouro comercial a ser implantada na Endereco:Rua Iguaçu, 1051 Bairro:Parte Sul Cep:85660000 Município:Dois Vizinhos no município de Dois Vizinhos/PR.
46912/2025

SÚMULA DE CONCESSÃO DE LICENÇA DE INSTALAÇÃO
O Instituto Água e Terra torna público que concedeu à Criadouro Comercial Tessari, a Licença de Instalação - LI nº 24130 com validade até 04/04/2026, para Criadouro comercial a ser implantada na Endereco:ET principal ao lado rota 00990 Bairro: Cep:84430000 Município:Imbituva no município de Imbituva/PR.
45719/2025

SÚMULA DE CONCESSÃO DE LICENÇA DE INSTALAÇÃO
O Instituto Água e Terra torna público que concedeu à Criadouro Comercial Tortuga, a Licença de Instalação - LI nº 24090 com validade até 15/09/2024, para Criadouro comercial a ser implantada na Endereco:PR- 364, Rod. Edgard Andrade Gomes, KM 123, sítio kochan Bairro:Zona Rural Cep:84509300 Município:Irati no município de Irati/PR.
46949/2025

SÚMULA DE CONCESSÃO DE LICENÇA DE INSTALAÇÃO
O Instituto Água e Terra torna público que concedeu à ITAJARA MINERIOS LTDA, a Licença de Instalação - LI nº 24265 com validade até 07/02/2031, para Explotação a ser implantada na Endereco:ÁREA RURAL DE DR. ULYSSES Bairro:CARAGUATÁ Cep:84010050 Município:Doutor Ulysses no município de Doutor Ulysses/PR.
45195/2025

SÚMULA DE CONCESSÃO DE LICENÇA DE INSTALAÇÃO
O Instituto Água e Terra torna público que concedeu à Centro de Falcoaria Leandro de Moura Mautone, a Licença de Instalação - LI nº 24152 com validade até 23/08/2025, para Jardim zoológico a ser implantada na Endereco:Rua Cruz Alta, 111 Bairro:Remanso Cep:85853854 Município:Foz do Iguaçu no município de Foz do Iguaçu/PR.
47263/2025

SÚMULA DE CONCESSÃO DE LICENÇA DE INSTALAÇÃO
O Instituto Água e Terra torna público que concedeu à CONTORNO SUL METROPOLITANO DE MARINGÁ BR-376/PR, a Licença de Instalação - LI nº 24256 com validade até 03/12/2030, para Rodovias a ser implantada na Endereco:MARINGÁ, PAIÇANDU Bairro:- Cep:82800000 Município:Maringá no município de Maringá/PR.
46629/2025

SÚMULA DE CONCESSÃO DE LICENÇA DE INSTALAÇÃO
O Instituto Água e Terra torna público que concedeu à COMPANHIA DE SANEAMENTO DO PARANÁ - SANEPAR, a Licença de Instalação - LI nº 24217 com validade até 31/07/2028, para Estação de tratamento de esgoto sanitário - ETE a ser implantada na Endereco:Prolongamento da Avenida Alice Abibe Sahão, Fazenda Refúgio Bairro:Fazenda Refúgio Cep:86020000 Município:Londrina no município de Londrina/PR.
47408/2025

SÚMULA DE CONCESSÃO DE LICENÇA DE INSTALAÇÃO
O Instituto Água e Terra torna público que concedeu à PEDREIRA WOLBERT LTDA, a Licença de Instalação - LI nº 24214 com validade até 12/07/2025, para Explotação de Pequenas Cascalheiras a ser implantada na Endereco:FAZ SEPULTURA, S/N Bairro:PALMEIRINHA Cep:85118000 Município:Guarapuava no município de Guarapuava/PR.
44832/2025

SÚMULA DE CONCESSÃO DE LICENÇA DE INSTALAÇÃO
O Instituto Água e Terra torna público que concedeu à AQUAFOZ - Aquário de Foz do Iguaçu, a Licença de Instalação - LI nº 24134 com validade até 04/05/2029, para Jardim zoológico a ser implantada na Endereco:Avenida das Cataratas, 12.860 Bairro:Porto Meira Cep:85855643 Município:Foz do Iguaçu no município de Foz do Iguaçu/PR.
46443/2025

SÚMULA DE CONCESSÃO DE LICENÇA DE INSTALAÇÃO
O Instituto Água e Terra torna público que concedeu à V L BONTORIN DE GODOI COMÉRCIO DE AREIAS, a Licença de Instalação - LI nº 24227 com validade até 22/08/2029, para Explotação a ser implantada na Endereco:ESTRADA CAPIRUSINHO, SN Bairro:CAPIRUSINHO Cep:83540000 Município:Rio Branco do Sul no município de Rio Branco do Sul/PR.
46370/2025

Diário Oficial Certificado Digitalmente
O Departamento de Imprensa Oficial do Estado do Paraná, da garantia de autenticidade deste documento, desde que visualizado através do site http://www.imprensaoficial.pr.gov.br

SÚMULA DE CONCESSÃO DE LICENÇA DE INSTALAÇÃO
O Instituto Água e Terra torna público que concedeu à COMPANHIA DE SANEAMENTO DO PARANÁ - SANEPAR, a Licença de Instalação - LI nº 24264 com validade até 06/02/2029, para Estação de tratamento de esgoto sanitário - ETE a ser implantada na Endereco:AVENIDA DAS MARITACAS, S/N Bairro:CONJUNTO DOS EUCALIPTOS Cep:86000000 Município:Londrina no município de Londrina/PR.

45012/2025

SÚMULA DE CONCESSÃO DE LICENÇA DE INSTALAÇÃO
O Instituto Água e Terra torna público que concedeu à ITAJARA MINERIOS LTDA, a Licença de Instalação - LI nº 24265 com validade até 07/02/2031, para Explotação a ser implantada na Endereco:ÁREA RURAL DE DR. ULYSSES Bairro:CARAGUATÁ Cep:84010050 Município:Doutor Ulysses no município de Doutor Ulysses/PR.

46398/2025

SÚMULA DE CONCESSÃO DE LICENÇA DE INSTALAÇÃO
O Instituto Água e Terra torna público que concedeu à Criadouro Comercial Vale dos Animais, a Licença de Instalação - LI nº 24109 com validade até 12/12/2024, para Criadouro comercial a ser implantada na Endereco:Estrada Rio Abaixo, s/nº Bairro:Rio Abaixo Cep:83190000 Município:Tijucas do Sul no município de Tijucas do Sul/PR.

47035/2025

SÚMULA DE CONCESSÃO DE LICENÇA DE INSTALAÇÃO
O Instituto Água e Terra torna público que concedeu à ITAJARA MINERIOS LTDA, a Licença de Instalação - LI nº 24265 com validade até 07/02/2031, para Explotação a ser implantada na Endereco:ÁREA RURAL DE DR. ULYSSES Bairro:CARAGUATÁ Cep:84010050 Município:Doutor Ulysses no município de Doutor Ulysses/PR.

46665/2025

SÚMULA DE CONCESSÃO DE LICENÇA DE INSTALAÇÃO
O Instituto Água e Terra torna público que concedeu à CRIADOURO COMERCIAL OSVALDO VERNER HECHT, a Licença de Instalação - LI nº 24175 com validade até 11/12/2025, para Criadouro comercial a ser implantada na Endereco:BR 277 KM 263 Bairro:ALVORADA Cep:84400970 Município:Prudentópolis no município de Prudentópolis/PR.

45839/2025

SÚMULA DE CONCESSÃO DE LICENÇA DE INSTALAÇÃO
O Instituto Água e Terra torna público que concedeu à AQUAFOZ - Aquário de Foz do Iguaçu, a Licença de Instalação - LI nº 24134 com validade até 04/05/2029, para Jardim zoológico a ser implantada na Endereco:Avenida das Cataratas, 12.860 Bairro:Porto Meira Cep:85855643 Município:Foz do Iguaçu no município de Foz do Iguaçu/PR.

45391/2025

SÚMULA DE CONCESSÃO DE LICENÇA DE INSTALAÇÃO
O Instituto Água e Terra torna público que concedeu à Centro de Falcoaria Leandro de Moura Mautone, a Licença de Instalação - LI nº 24152 com validade até 23/08/2025, para Jardim zoológico a ser implantada na Endereco:Rua Cruz Alta, 111 Bairro:Remanso Cep:85853854 Município:Foz do Iguaçu no município de Foz do Iguaçu/PR.

46267/2025

SÚMULA DE CONCESSÃO DE LICENÇA DE INSTALAÇÃO
O Instituto Água e Terra torna público que concedeu à Criadouro Comercial Caapuã, a Licença de Instalação - LI nº 24085 com validade até 26/08/2024, para Criadouro comercial a ser implantada na Endereco:Estrada do Pinheiro Seco, Rua C Bairro:Borda do Campo Cep:83075000 Município:São José dos Pinhais no município de São José dos Pinhais/PR.

46814/2025

SÚMULA DE CONCESSÃO DE LICENÇA DE INSTALAÇÃO
O Instituto Água e Terra torna público que concedeu à IVAN ANTONIO GOMES, a Licença de Instalação - LI nº 24240 com validade até 09/10/2026, para Criadouro comercial a ser implantada na Endereco:RUA TELEGALA 309 Bairro:CENTRO Cep:86700000 Município:Arapongas no município de Arapongas/PR.

46152/2025

SÚMULA DE CONCESSÃO DE LICENÇA DE INSTALAÇÃO
O Instituto Água e Terra torna público que concedeu à MUNICÍPIO DE FRANCISCO BELTRÃO, a Licença de Instalação - LI nº 24230 com validade até 03/09/2028, para Marinas, portos e aeroportos a ser implantada na Endereco:RUA OCTAVIANO TEIXEIRA DOS SANTOS, Nº 1000 Bairro:CENTRO Cep:85601030 Município:Francisco Beltrão no município de Francisco Beltrão/PR.

44829/2025

SÚMULA DE CONCESSÃO DE LICENÇA DE INSTALAÇÃO
O Instituto Água e Terra torna público que concedeu à Criadouro Comercial Leo Antonio Boaretto, a Licença de Instalação - LI nº 24087 com validade até 26/08/2024, para Criadouro comercial a ser implantada na Endereco:Rua Iguaçu, 1051 Bairro:Parte Sul Cep:85660000 Município:Dois Vizinhos no município de Dois Vizinhos/PR.

45442/2025

SÚMULA DE CONCESSÃO DE LICENÇA DE INSTALAÇÃO
O Instituto Água e Terra torna público que concedeu à ALLISON MAIKE TIBERIO, a Licença de Instalação - LI nº 24186 com validade até 05/06/2025, para Criadouro comercial a ser implantada na Endereco:AV. BARRA DOURADA, 987 Bairro:CENTRO Cep:86635000 Município:Lupionópolis no município de Lupionópolis/PR.

46475/2025

SÚMULA DE CONCESSÃO DE LICENÇA DE INSTALAÇÃO
O Instituto Água e Terra torna público que concedeu à D. BORCATH CONSTRUTORA LTDA, a Licença de Instalação - LI nº 24222 com validade até 14/08/2028, para Conjuntos habitacionais a ser implantada na Endereco:Rod. João Leopoldo Jacomel, n° 470 Bairro:Guarituba Cep:83302000 Município:Piraquara no município de Piraquara/PR.

44382/2025

SÚMULA DE CONCESSÃO DE LICENÇA DE INSTALAÇÃO
O Instituto Água e Terra torna público que concedeu à TESTE, a Licença de Instalação - LI nº 24097 com validade até 21/11/2022, para Restaurantes, hospedarias, penitenciárias a ser implantada na Endereco:Teste Bairro: Cep:00000000 Município:Foz do Iguaçu no município de Foz do Iguaçu/PR.

45572/2025

SÚMULA DE CONCESSÃO DE LICENÇA DE INSTALAÇÃO
O Instituto Água e Terra torna público que concedeu à ALLISON MAIKE TIBERIO, a Licença de Instalação - LI nº 24186 com validade até 05/06/2025, para Criadouro comercial a ser implantada na Endereco:AV. BARRA DOURADA, 987 Bairro:CENTRO Cep:86635000 Município:Lupionópolis no município de Lupionópolis/PR.

47019/2025

SÚMULA DE CONCESSÃO DE LICENÇA DE INSTALAÇÃO
O Instituto Água e Terra torna público que concedeu à Obras Duplicação PR-092 - Rodovia dos Minérios, a Licença de Instalação - LI nº 24142 com validade até 05/06/2029, para Rodovias a ser implantada na Endereco:RUA MATEUS LEME COM A RUA RUBEM FLEURYDA ROCHA Bairro:ALMIRANTE TAMANDARÉ Cep:82130110 Município:Almirante Tamandaré no município de Almirante Tamandaré/PR.

45659/2025

SÚMULA DE CONCESSÃO DE LICENÇA DE INSTALAÇÃO
O Instituto Água e Terra torna público que concedeu à D. BORCATH CONSTRUTORA LTDA, a Licença de Instalação - LI nº 24222 com validade até 14/08/2028, para Conjuntos habitacionais a ser implantada na Endereco:Rod. João Leopoldo Jacomel, n° 470 Bairro:Guarituba Cep:83302000 Município:Piraquara no município de Piraquara/PR.

46650/2025

SÚMULA DE CONCESSÃO DE LICENÇA DE INSTALAÇÃO
O Instituto Água e Terra torna público que concedeu à CRIADOURO COMERCIAL OSVALDO VERNER HECHT, a Licença de Instalação - LI nº 24175 com validade até 11/12/2025, para Criadouro comercial a ser implantada na Endereco:BR 277 KM 263 Bairro:ALVORADA Cep:84400970 Município:Prudentópolis no município de Prudentópolis/PR.

46233/2025

SÚMULA DE CONCESSÃO DE LICENÇA DE INSTALAÇÃO
O Instituto Água e Terra torna público que concedeu à CRIATÓRIO DG, a Licença de Instalação - LI nº 24155 com validade até 14/09/2026, para Criadouro comercial a ser implantada na Endereco:RUA PEDRO CHOMMA JUNIOR Bairro: Cep:84500000 Município:Irati no município de Irati/PR.

46259/2025

SÚMULA DE CONCESSÃO DE LICENÇA DE INSTALAÇÃO
O Instituto Água e Terra torna público que concedeu à Obras Duplicação PR-092 - Rodovia dos Minérios, a Licença de Instalação - LI nº 24142 com validade até 05/06/2029, para Rodovias a ser implantada na Endereco:RUA MATEUS LEME COM A RUA RUBEM FLEURYDA ROCHA Bairro:ALMIRANTE TAMANDARÉ Cep:82130110 Município:Almirante Tamandaré no município de Almirante Tamandaré/PR.

47129/2025

SÚMULA DE CONCESSÃO DE LICENÇA DE INSTALAÇÃO
O Instituto Água e Terra torna público que concedeu à CRIATÓRIO DG, a Licença de Instalação - LI nº 24155 com validade até 14/09/2026, para Criadouro comercial a ser implantada na Endereco:RUA PEDRO CHOMMA JUNIOR Bairro: Cep:84500000 Município:Irati no município de Irati/PR.

47230/2025

SÚMULA DE CONCESSÃO DE LICENÇA DE INSTALAÇÃO
O Instituto Água e Terra torna público que concedeu à RODOVIAS INTEGRADAS DO PARANÁ S/A, a Licença de Instalação - LI nº 24211 com validade até 04/07/2028, para Rodovias a ser implantada na Endereco:BR-369, entre o km 169+600m e km 179+900m Bairro:BR 369 Cep:86700285 Município:Arapongas no município de Arapongas/PR.

45711/2025

SÚMULA DE CONCESSÃO DE LICENÇA DE INSTALAÇÃO
O Instituto Água e Terra torna público que concedeu à COMPANHIA DE SANEAMENTO DO PARANÁ - SANEPAR, a Licença de Instalação - LI nº 24264 com validade até 06/02/2029, para Estação de tratamento de esgoto sanitário - ETE a ser implantada na Endereco:AVENIDA DAS MARITACAS, S/N Bairro:CONJUNTO DOS EUCALIPTOS Cep:86000000 Município:Londrina no município de Londrina/PR.

46327/2025

SÚMULA DE CONCESSÃO DE LICENÇA DE INSTALAÇÃO
O Instituto Água e Terra torna público que concedeu à Criadouro Comercial Tessari, a Licença de Instalação - LI nº 24130 com validade até 04/04/2026, para Criadouro comercial a ser implantada na Endereco:ET principal ao lado rota 00990 Bairro: Cep:84430000 Município:Imbituva no município de Imbituva/PR.

46253/2025

SÚMULA DE CONCESSÃO DE LICENÇA DE INSTALAÇÃO
O Instituto Água e Terra torna público que concedeu à DUPLICAÇÃO DA RODOVIA FEDERAL BR-469 RODOVIA CATARATAS, a Licença de Instalação - LI nº 24079 com validade até 12/08/2028, para Rodovias a ser implantada na Endereco:AVENIDA IGUAÇU, 420 Bairro:Rebouças Cep:80230020 Município:CURITIBA no município de Foz do Iguaçu/PR.
46611/2025

SÚMULA DE CONCESSÃO DE LICENÇA DE INSTALAÇÃO
O Instituto Água e Terra torna público que concedeu à TESTE, a Licença de Instalação - LI nº 24097 com validade até 21/11/2022, para Restaurantes, hospedarias, penitenciárias a ser implantada na Endereco:Teste Bairro: Cep:00000000 Município:Foz do Iguaçu no município de Foz do Iguaçu/PR.
47042/2025

SÚMULA DE CONCESSÃO DE LICENÇA DE INSTALAÇÃO
O Instituto Água e Terra torna público que concedeu à CRIADOURO COMERCIAL OSVALDO VERNER HECHT, a Licença de Instalação - LI nº 24175 com validade até 11/12/2025, para Criadouro comercial a ser implantada na Endereco:BR 277 KM 263 Bairro:ALVORADA Cep:84400970 Município:Prudentópolis no município de Prudentópolis/PR.
44659/2025

SÚMULA DE CONCESSÃO DE LICENÇA DE INSTALAÇÃO DE AMPLIAÇÃO
O Instituto Água e Terra torna público que concedeu à CRISTIAN LUDWIG, a Licença de Instalação de Ampliação - LI-A nº 345757 com validade até 25/04/2027, para Agropecuária - Suinocultura a ser implantada na zona rural, - no município de Três Barras do Paraná/PR.
44186/2025

SÚMULA DE CONCESSÃO DE LICENÇA DE OPERAÇÃO
O Instituto Água e Terra torna público que concedeu à Criadouro Comercial Imbituva, a Licença de Operação - LO nº 37075 com validade até 26/06/2027, para Criadouro comercial instalada na Endereco:Rua Alberto Frederico Scheidt, Lote 01 Bairro:Campina Cep:84430000 Município:Imbituva no município de Imbituva/PR.
47234/2025

SÚMULA DE CONCESSÃO DE LICENÇA DE OPERAÇÃO
O Instituto Água e Terra torna público que concedeu à CERAMICA BASSO LTDA, a Licença de Operação - LO nº 36976 com validade até 17/08/2027, para Explotação instalada na Endereco:Lote rural nº 365 da Gleba B Bairro:JARDINOPOLIS Cep:85885000 Município:Serranópolis do Iguaçu no município de Serranópolis do Iguaçu/PR.
46359/2025

SÚMULA DE CONCESSÃO DE LICENÇA DE OPERAÇÃO
O Instituto Água e Terra torna público que concedeu à COPEL DISTRIBUIÇÃO S.A., a Licença de Operação - LO nº 35236 com validade até 05/09/2023, para Outros empreendimentos de prestação de serviços instalada na Endereco:RUA JOSÉ IZIDORO BIAZETTO, 158 - BL C Bairro:MOSSUNGUE Cep:80200240 Município:CURITIBA no município de CURITIBA/PR.
46342/2025

SÚMULA DE CONCESSÃO DE LICENÇA DE OPERAÇÃO
O Instituto Água e Terra torna público que concedeu à CRIATÓRIO KOHL - AVES EXÓTICAS, a Licença de Operação - LO nº 37130 com validade até 23/11/2029, para Criadouro comercial instalada na Endereco:LINHA MENINO JESUS, SN Bairro:ZONA RURAL Cep:85606899 Município:Francisco Beltrão no município de Francisco Beltrão/PR.
45836/2025

SÚMULA DE CONCESSÃO DE LICENÇA DE OPERAÇÃO
O Instituto Água e Terra torna público que concedeu à COPEL DISTRIBUIÇÃO S.A., a Licença de Operação - LO nº 35229 com validade até 05/09/2023, para Outros empreendimentos de prestação de serviços instalada na Endereco:RUA JOSÉ IZIDORO BIAZETTO, 158 - BL C Bairro:MOSSUNGUE Cep:80200240 Município:CURITIBA no município de CURITIBA/PR.
44641/2025

SÚMULA DE CONCESSÃO DE LICENÇA DE OPERAÇÃO
O Instituto Água e Terra torna público que concedeu à Criadouro Comercial Tessari, a Licença de Operação - LO nº 37077 com validade até 27/06/2027, para Criadouro comercial instalada na Endereco:ET Principal ao Lado Rota 00990 Bairro:Arroio Grande Cep:84430000 Município:Imbituva no município de Imbituva/PR.
47227/2025

SÚMULA DE CONCESSÃO DE LICENÇA DE OPERAÇÃO
O Instituto Água e Terra torna público que concedeu à Criadouro Comercial Tortuga, a Licença de Operação - LO nº 37076 com validade até 27/06/2027, para Criadouro comercial instalada na Endereco:PR- 364, Rod. Edgard Andrade Gomes, KM 123, estrada vicinal à direita, + 13 KM, sítio Kochan Bairro:Zona Rural Cep:84509300 Município:Irati no município de Irati/PR.
45776/2025

SÚMULA DE CONCESSÃO DE LICENÇA DE OPERAÇÃO
O Instituto Água e Terra torna público que concedeu à COPEL DISTRIBUICAO S.A., a Licença de Operação - LO nº 35484 com validade até 05/02/2024, para Subestação instalada na Endereco:RUA JOSÉ IZIDORO BIAZETTO, 158 BLOCO C no município de CURITIBA/PR.
44239/2025

SÚMULA DE CONCESSÃO DE LICENÇA DE OPERAÇÃO
O Instituto Água e Terra torna público que concedeu à MINERAÇÃO FIORESE LTDA, a Licença de Operação - LO nº 37112 com validade até 11/09/2028, para Explotação instalada na Endereco:ESTRADA DO CAMPESTRINHO, KM 11 Bairro:STA CLARA/BOA VISTA Cep:83540000 Município:Rio Branco do Sul no município de Rio Branco do Sul/PR.
45030/2025

SÚMULA DE CONCESSÃO DE LICENÇA DE OPERAÇÃO
O Instituto Água e Terra torna público que concedeu à COPEL DISTRIBUICAO S.A., a Licença de Operação - LO nº 37186 com validade até 21/06/2034, para Linhas de distribuição instalada na Endereco:Almirante Tamandaré - Rio Branco do Sul Bairro: Cep:83560000 Município:Almirante Tamandaré no município de Almirante Tamandaré/PR.
44677/2025

SÚMULA DE CONCESSÃO DE LICENÇA DE OPERAÇÃO
O Instituto Água e Terra torna público que concedeu à VOTORANTIM CIMENTOS S.A, a Licença de Operação - LO nº 37087 com validade até 19/07/2028, para Explotação e beneficiamento instalada na Endereco:ESTRADA DOS ROMEIROS Bairro:LOCALIDADE DE QUEIMADINHA Cep:83560000 Município:Itaperuçu no município de Itaperuçu/PR.
45733/2025

SÚMULA DE CONCESSÃO DE LICENÇA DE OPERAÇÃO
O Instituto Água e Terra torna público que concedeu à Criadouro Comercial L.J.G Cores, a Licença de Operação - LO nº 37103 com validade até 23/08/2027, para Criadouro comercial instalada na Endereco:Rua Pacuri nº 1013 Bairro:Santa Bárbara Cep:85760000 Município:Capanema no município de Capanema/PR.
44256/2025

SÚMULA DE CONCESSÃO DE LICENÇA DE OPERAÇÃO
O Instituto Água e Terra torna público que concedeu à Criatório Comercial da Muralha, a Licença de Operação - LO nº 37006 com validade até 10/10/2026, para Criadouro comercial instalada na Endereco:Rua Colorado, S/Nº, Zona Rural Bairro:Boqueirão Cep:85023410 Município:Guarapuava no município de Guarapuava/PR.
45538/2025

SÚMULA DE CONCESSÃO DE LICENÇA DE OPERAÇÃO
O Instituto Água e Terra torna público que concedeu à CGH Campo Real (1,00 MW), a Licença de Operação - LO nº 37220 com validade até 03/09/2029, para Central de Geração Hidrelétrica - CGH instalada na Endereco:Rio Campo Real Bairro: Cep:00000000 Município:Guarapuava no município de Guarapuava/PR.
45033/2025

SÚMULA DE CONCESSÃO DE LICENÇA DE OPERAÇÃO
O Instituto Água e Terra torna público que concedeu à BELA VISTA COMERCIO DE CAL E TRANSPORTES RODOVIARIOS, a Licença de Operação - LO nº 37176 com validade até 10/05/2029, para Explotação instalada na Endereco:ESTRADA CAMPO GRANDE - MORRO AZUL, KM 1,5 Bairro: Cep:83530000 Município:Almirante Tamandaré no município de Almirante Tamandaré/PR.
47316/2025

SÚMULA DE CONCESSÃO DE LICENÇA DE OPERAÇÃO
O Instituto Água e Terra torna público que concedeu à INDUSTRIA E COMÉRCIO DE MINÉRIOS BACAETAVA LTDA EPP, a Licença de Operação - LO nº 36996 com validade até 16/09/2027, para Explotação instalada na Endereco:Localidade Morro Grande Bairro: Cep:83415068 Município:Colombo no município de Colombo/PR.
46885/2025

SÚMULA DE CONCESSÃO DE LICENÇA DE OPERAÇÃO
O Instituto Água e Terra torna público que concedeu à Criadouro Comercial Tessari, a Licença de Operação - LO nº 37077 com validade até 27/06/2027, para Criadouro comercial instalada na Endereco:ET Principal ao Lado Rota 00990 Bairro:Arroio Grande Cep:84430000 Município:Imbituva no município de Imbituva/PR.
44593/2025

SÚMULA DE CONCESSÃO DE LICENÇA DE OPERAÇÃO
O Instituto Água e Terra torna público que concedeu à Criadouro Comercial Imbituva, a Licença de Operação - LO nº 37075 com validade até 26/06/2027, para Criadouro comercial instalada na Endereco:Rua Alberto Frederico Scheidt, Lote 01 Bairro:Campina Cep:84430000 Município:Imbituva no município de Imbituva/PR.
45951/2025

SÚMULA DE CONCESSÃO DE LICENÇA DE OPERAÇÃO
O Instituto Água e Terra torna público que concedeu à Criadouro Comercial Planeta das Aves, a Licença de Operação - LO nº 37074 com validade até 26/06/2027, para Criadouro comercial instalada na Endereco:Povoado Linha Cantu, km 6, S/N Bairro:Zona Rural Cep:85200000 Município:Pitanga no município de Pitanga/PR.
46198/2025

SÚMULA DE CONCESSÃO DE LICENÇA DE OPERAÇÃO
O Instituto Água e Terra torna público que concedeu à Criadouro Comercial Leo Antonio Boaretto, a Licença de Operação - LO nº 37018 com validade até 06/12/2026, para Criadouro comercial instalada na Endereco:Rua Iguaçu, 1051 Bairro:Parte Sul Cep:85660000 Município:Dois Vizinhos no município de Dois Vizinhos/PR.
45492/2025

Diário Oficial Certificado Digitalmente
O Departamento de Imprensa Oficial do Estado do Paraná, da garantia de autenticidade deste documento, desde que visualizado através do site http://www.imprensaoficial.pr.gov.br

SÚMULA DE CONCESSÃO DE LICENÇA DE OPERAÇÃO

O Instituto Água e Terra torna público que concedeu à NGR MARMIFERA MINERAÇÃO LTDA, a Licença de Operação - LO nº 37143 com validade até 19/01/2029, para Explotação instalada na Endereco:ESTRADA DO BACAETAVA Bairro:PINHAL Cep:83540000 Município:Rio Branco do Sul no município de Rio Branco do Sul/PR.

45589/2025

SÚMULA DE CONCESSÃO DE LICENÇA DE OPERAÇÃO

O Instituto Água e Terra torna público que concedeu à COPEL DISTRIBUICAO S.A., a Licença de Operação - LO nº 37186 com validade até 21/06/2034, para Linhas de distribuição instalada na Endereco:Almirante Tamandaré - Rio Branco do Sul Bairro: Cep:83560000 Município:Almirante Tamandaré no município de Almirante Tamandaré/PR.

45993/2025

SÚMULA DE CONCESSÃO DE LICENÇA DE OPERAÇÃO

O Instituto Água e Terra torna público que concedeu à PLUMBUM DO BRASIL LTDA., a Licença de Operação - LO nº 37146 com validade até 02/02/2029, para Explotação e beneficiamento instalada na Endereco:ESTRADA PRINCIPAL, KM 10 Bairro:VILA MOTTA Cep:83490000 Município:Adrianópolis no município de Adrianópolis/PR.

45157/2025

SÚMULA DE CONCESSÃO DE LICENÇA DE OPERAÇÃO

O Instituto Água e Terra torna público que concedeu à Criadouro Comercial Vidal, a Licença de Operação - LO nº 37037 com validade até 14/02/2027, para Criadouro comercial instalada na Endereco:Rua Comendador Cândido Cunha, 601 Bairro:Balbino Cunha Cep:83602692 Município:Campo Largo no município de Campo Largo/PR.

45632/2025

SÚMULA DE CONCESSÃO DE LICENÇA DE OPERAÇÃO

O Instituto Água e Terra torna público que concedeu à CGH DA ILHA GERAÇÃO DE ENERGIA RENOVÁVEL LTDA., a Licença de Operação - LO nº 36989 com validade até 06/09/2027, para Central de Geração Hidrelétrica - CGH instalada na Endereco:COMUNIDADEBARRA DO VITORINO, S/N Bairro:ZONA RURAL Cep:85580000 Município:Itapejara d´Oeste no município de Itapejara d´Oeste/PR.

45161/2025

SÚMULA DE CONCESSÃO DE LICENÇA DE OPERAÇÃO

O Instituto Água e Terra torna público que concedeu à Condomínio de habitação coletiva popular de interesse social, a Licença de Operação - LO nº 37185 com validade até 20/06/2030, para Conjuntos habitacionais instalada na Endereco:Rua Manaus, nº 114 - Bairro:Estados Cep:83830767 Município:Fazenda Rio Grande no município de Fazenda Rio Grande/PR.

45039/2025

SÚMULA DE CONCESSÃO DE LICENÇA DE OPERAÇÃO

O Instituto Água e Terra torna público que concedeu à CRIATÓRIO KOHL - AVES EXÓTICAS, a Licença de Operação - LO nº 37130 com validade até 23/11/2029, para Criadouro comercial instalada na Endereco:LINHA MENINO JESUS, SN Bairro:ZONA RURAL Cep:85606899 Município:Francisco Beltrão no município de Francisco Beltrão/PR.

44627/2025

SÚMULA DE CONCESSÃO DE LICENÇA DE OPERAÇÃO

O Instituto Água e Terra torna público que concedeu à VOTORANTIM CIMENTOS S/A, a Licença de Operação - LO nº 36966 com validade até 21/07/2027, para Explotação e beneficiamento instalada na Endereco:ESTRADA DA REPRESA, KM 12 Bairro:ITAREMA Cep:83540000 Município:Rio Branco do Sul no município de Rio Branco do Sul/PR.

46868/2025

SÚMULA DE CONCESSÃO DE LICENÇA DE OPERAÇÃO

O Instituto Água e Terra torna público que concedeu à LINHA DE TRANSMISSÃO 525 KV FOZ DO IGUAÇU - GUAÍRA, a Licença de Operação - LO nº 36975 com validade até 12/08/2027, para Linhas de distribuição instalada na Endereco:Foz do Iguaçu a Guaíra Bairro:Zona Rural Cep:00000000 Município:Foz do Iguaçu no município de Foz do Iguaçu/PR.

46673/2025

SÚMULA DE CONCESSÃO DE LICENÇA DE OPERAÇÃO

O Instituto Água e Terra torna público que concedeu à Criadouro Comercial L.J.G Cores, a Licença de Operação - LO nº 37103 com validade até 23/08/2027, para Criadouro comercial instalada na Endereco:Rua Pacuri nº 1013 Bairro:Santa Bárbara Cep:85760000 Município:Capanema no município de Capanema/PR.

45672/2025

SÚMULA DE CONCESSÃO DE LICENÇA DE OPERAÇÃO

O Instituto Água e Terra torna público que concedeu à COPEL GERAÇÃO E TRANSMISSÃO S.A., a Licença de Operação - LO nº 37050 com validade até 17/03/2033, para Linhas de distribuição instalada na Endereco:Inicial - LT 230 KV FIGUEIRA e Final - LT 230 KV JAGUARIAIVA Bairro: Cep:81200240 Município:Ibaiti no município de Jaguariaíva/PR.

45126/2025

SÚMULA DE CONCESSÃO DE LICENÇA DE OPERAÇÃO

O Instituto Água e Terra torna público que concedeu à CGH Campo Real (1,00 MW), a Licença de Operação - LO nº 37220 com validade até 03/09/2029, para Central de Geração Hidrelétrica - CGH instalada na Endereco:Rio Campo Real Bairro: Cep:00000000 Município:Guarapuava no município de Guarapuava/PR.

46110/2025

SÚMULA DE CONCESSÃO DE LICENÇA DE OPERAÇÃO

O Instituto Água e Terra torna público que concedeu à MARLEI DOLINSKI, a Licença de Operação - LO nº 37197 com validade até 11/07/2029, para Criadouro comercial instalada na Endereco:LOTE RURAL 80 GLEBA 67-FB Bairro:LINHA CARMELIA Cep:85670000 Município:Salto do Lontra no município de Salto do Lontra/PR.

46291/2025

SÚMULA DE CONCESSÃO DE LICENÇA DE OPERAÇÃO

O Instituto Água e Terra torna público que concedeu à Centro de Falcoaria Leandro de Moura Mautone, a Licença de Operação - LO nº 37110 com validade até 11/09/2027, para Jardim zoológico instalada na Endereco:Rua Cruz Alta, 111 Bairro:Remanso Cep:85853854 Município:Foz do Iguaçu no município de Foz do Iguaçu/PR.

44305/2025

SÚMULA DE CONCESSÃO DE LICENÇA DE OPERAÇÃO

O Instituto Água e Terra torna público que concedeu à PORTO DE AREIA BRASIL CAMPOS GERAIS - EIRELI, a Licença de Operação - LO nº 36974 com validade até 12/08/2026, para Explotação instalada na Endereco:FAZENDA POTREIRO GRANDE Bairro:ZONA RURAL Cep:84530000 Município:Teixeira Soares no município de Teixeira Soares/PR.

45149/2025

SÚMULA DE CONCESSÃO DE LICENÇA DE OPERAÇÃO

O Instituto Água e Terra torna público que concedeu à COPEL DISTRIBUIÇÃO S.A., a Licença de Operação - LO nº 35227 com validade até 05/09/2023, para Outros empreendimentos de prestação de serviços instalada na Endereco:RUA JOSÉ IZIDORO BIAZETTO, 158 - BL C Bairro:MOSSUNGUE Cep:80200240 Município:CURITIBA no município de CURITIBA/PR.

46344/2025

SÚMULA DE CONCESSÃO DE LICENÇA DE OPERAÇÃO

O Instituto Água e Terra torna público que concedeu à Jardim Zoológico Hotel Bourbon de Foz do Iguaçu LTDA, a Licença de Operação - LO nº 37098 com validade até 15/08/2027, para Jardim zoológico instalada na Endereco:Rodovia das Cataratas Km 2,5 Bairro: Cep:85853000 Município:Foz do Iguaçu no município de Foz do Iguaçu/PR.

46790/2025

SÚMULA DE CONCESSÃO DE LICENÇA DE OPERAÇÃO

O Instituto Água e Terra torna público que concedeu à GRANITOS GRAMARCAL LTDA, a Licença de Operação - LO nº 36972 com validade até 10/08/2027, para Explotação instalada na Endereco:LOCALIDADE CAMPINA DOS PINTOS Bairro:CAMPINA DOS PINTOS Cep:83540000 Município:Rio Branco do Sul no município de Rio Branco do Sul/PR.

46374/2025

SÚMULA DE CONCESSÃO DE LICENÇA DE OPERAÇÃO

O Instituto Água e Terra torna público que concedeu à Criadouro Comercial Paca Paraná, a Licença de Operação - LO nº 37104 com validade até 29/08/2027, para Criadouro comercial instalada na Endereco:Lote nº 171, Linha Santa Teresinha Bairro:Distrito Dez de Maio Cep:85920000 Município:Toledo no município de Toledo/PR.

46260/2025

SÚMULA DE CONCESSÃO DE LICENÇA DE OPERAÇÃO

O Instituto Água e Terra torna público que concedeu à LINHA DE TRANSMISSÃO 525 KV FOZ DO IGUAÇU - GUAÍRA, a Licença de Operação - LO nº 36975 com validade até 12/08/2027, para Linhas de distribuição instalada na Endereco:Foz do Iguaçu a Guaíra Bairro:Zona Rural Cep:00000000 Município:Foz do Iguaçu no município de Foz do Iguaçu/PR.

45203/2025

SÚMULA DE CONCESSÃO DE LICENÇA DE OPERAÇÃO

O Instituto Água e Terra torna público que concedeu à COPEL DISTRIBUIÇÃO S.A., a Licença de Operação - LO nº 35225 com validade até 05/09/2023, para Outros empreendimentos de prestação de serviços instalada na Endereco:RUA JOSÉ IZIDORO BIAZETTO, 158 - BL C Bairro:MOSSUNGUE Cep:80200240 Município:CURITIBA no município de CURITIBA/PR.

46339/2025

SÚMULA DE CONCESSÃO DE LICENÇA DE OPERAÇÃO

O Instituto Água e Terra torna público que concedeu à COPEL DISTRIBUIÇÃO S.A., a Licença de Operação - LO nº 35228 com validade até 05/09/2023, para Outros empreendimentos de prestação de serviços instalada na Endereco:RUA JOSÉ IZIDORO BIAZETTO, 158 - BL C Bairro:MOSSUNGUE Cep:80200240 Município:CURITIBA no município de CURITIBA/PR.

46340/2025

SÚMULA DE CONCESSÃO DE LICENÇA DE OPERAÇÃO

O Instituto Água e Terra torna público que concedeu à JOÃO MIGUEL GRALAK BLSCZYK, a Licença de Operação - LO nº 37248 com validade até 18/11/2029, para Criadouro comercial instalada na Endereco:RUA ANTONIO ROSENENTE NETTO, 300 Bairro:SÃO DIMAS Cep:83411502 Município:Colombo no município de Colombo/PR.

44851/2025

SÚMULA DE CONCESSÃO DE LICENÇA DE OPERAÇÃO

O Instituto Água e Terra torna público que concedeu à T-MINAS MINERAIS INDUSTRIAS LTDA, a Licença de Operação - LO nº 37277 com validade até 28/01/2030, para Explotação instalada na Endereco:ESTRADA ADNIR CORLETTO TREVISAN, S/N Bairro:RANCHARIA Cep:83430000 Município:Campina Grande do Sul no município de Campina Grande do Sul/PR.

46743/2025

SÚMULA DE CONCESSÃO DE LICENÇA DE OPERAÇÃO
O Instituto Água e Terra torna público que concedeu à COPEL GERAÇÃO E TRANSMISSÃO S.A., a Licença de Operação - LO nº 37050 com validade até 17/03/2033, para Linhas de distribuição instalada na Endereco:Inicial - LT 230 KV FIGUEIRA e Final - LT 230 KV JAGUARIAIVA Bairro: Cep:81200240 Município:Ibaiti no município de Jaguariaíva/PR.
44318/2025

SÚMULA DE CONCESSÃO DE LICENÇA DE OPERAÇÃO
O Instituto Água e Terra torna público que concedeu à ALLISON MAIKE TIBERIO, a Licença de Operação - LO nº 37289 com validade até 14/11/2025, para Criadouro comercial instalada na Endereco:AV. BARRA DOURADA, 987 Bairro:CENTRO Cep:86635000 Município:Lupionópolis no município de Lupionópolis/PR.
45098/2025

SÚMULA DE CONCESSÃO DE LICENÇA DE OPERAÇÃO
O Instituto Água e Terra torna público que concedeu à VOTORANTIM CIMENTOS S.A, a Licença de Operação - LO nº 37087 com validade até 19/07/2028, para Explotação e beneficiamento instalada na Endereco:ESTRADA DOS ROMEIROS Bairro:LOCALIDADE DE QUEIMADINHA Cep:83560000 Município:Itaperuçu no município de Itaperuçu/PR.
46500/2025

SÚMULA DE CONCESSÃO DE LICENÇA DE OPERAÇÃO
O Instituto Água e Terra torna público que concedeu à COPEL GERAÇÃO E TRANSMISSÃO S.A., a Licença de Operação - LO nº 37050 com validade até 17/03/2033, para Linhas de distribuição instalada na Endereco:Inicial - LT 230 KV FIGUEIRA e Final - LT 230 KV JAGUARIAIVA Bairro: Cep:81200240 Município:Ibaiti no município de Jaguariaíva/PR.
46246/2025

SÚMULA DE CONCESSÃO DE LICENÇA DE OPERAÇÃO
O Instituto Água e Terra torna público que concedeu à Criadouro Comercial Planeta das Aves, a Licença de Operação - LO nº 37074 com validade até 26/06/2027, para Criadouro comercial instalada na Endereco:Povoado Linha Cantu, km 6, S/N Bairro:Zona Rural Cep:85200000 Município:Pitanga no município de Pitanga/PR.
47190/2025

SÚMULA DE CONCESSÃO DE LICENÇA DE OPERAÇÃO
O Instituto Água e Terra torna público que concedeu à COPEL DISTRIBUIÇÃO S.A., a Licença de Operação - LO nº 35239 com validade até 05/09/2023, para Outros empreendimentos de prestação de serviços instalada na Endereco:RUA JOSÉ IZIDORO BIAZETTO, 158 - BL C Bairro:MOSSUNGUE Cep:80200240 Município:CURITIBA no município de CURITIBA/PR.
46341/2025

SÚMULA DE CONCESSÃO DE LICENÇA DE OPERAÇÃO
O Instituto Água e Terra torna público que concedeu à MUNDO DOS RÉPTEIS EIRELI, a Licença de Operação - LO nº 37137 com validade até 14/12/2029, para Criadouro comercial instalada na Endereco:RUA AUGUSTO MICRUTE, 1170. Bairro:COLÔNIA ACCIOLI Cep:83075182 Município:São José dos Pinhais no município de São José dos Pinhais/PR.
47187/2025

SÚMULA DE CONCESSÃO DE LICENÇA DE OPERAÇÃO
O Instituto Água e Terra torna público que concedeu à Criadouro Comercial Planeta das Aves, a Licença de Operação - LO nº 37074 com validade até 26/06/2027, para Criadouro comercial instalada na Endereco:Povoado Linha Cantu, km 6, S/N Bairro:Zona Rural Cep:85200000 Município:Pitanga no município de Pitanga/PR.
44265/2025

SÚMULA DE CONCESSÃO DE LICENÇA DE OPERAÇÃO
O Instituto Água e Terra torna público que concedeu à CRIATÓRIO KOHL - AVES EXÓTICAS, a Licença de Operação - LO nº 37130 com validade até 23/11/2029, para Criadouro comercial instalada na Endereco:LINHA MENINO JESUS, SN Bairro:ZONA RURAL Cep:85606899 Município:Francisco Beltrão no município de Francisco Beltrão/PR.
46520/2025

SÚMULA DE CONCESSÃO DE LICENÇA DE OPERAÇÃO
O Instituto Água e Terra torna público que concedeu à PORTO DE AREIA BRASIL CAMPOS GERAIS - EIRELI, a Licença de Operação - LO nº 36974 com validade até 12/08/2026, para Explotação instalada na Endereco:FAZENDA POTREIRO GRANDE Bairro:ZONA RURAL Cep:84530000 Município:Teixeira Soares no município de Teixeira Soares/PR.
44351/2025

SÚMULA DE CONCESSÃO DE LICENÇA DE OPERAÇÃO
O Instituto Água e Terra torna público que concedeu à LINHA DE TRANSMISSÃO 525 KV FOZ DO IGUAÇU - GUAÍRA, a Licença de Operação - LO nº 36975 com validade até 12/08/2027, para Linhas de distribuição instalada na Endereco:Foz do Iguaçu a Guaíra Bairro:Zona Rural Cep:00000000 Município:Foz do Iguaçu no município de Foz do Iguaçu/PR.
44405/2025

SÚMULA DE CONCESSÃO DE LICENÇA DE OPERAÇÃO
O Instituto Água e Terra torna público que concedeu à COPEL DISTRIBUIÇÃO S.A., a Licença de Operação - LO nº 35232 com validade até 05/09/2023, para Outros empreendimentos de prestação de serviços instalada na Endereco:RUA JOSÉ IZIDORO BIAZETTO, 158 - BL C Bairro:MOSSUNGUE Cep:80200240 Município:CURITIBA no município de CURITIBA/PR.
46343/2025

SÚMULA DE CONCESSÃO DE LICENÇA DE OPERAÇÃO
O Instituto Água e Terra torna público que concedeu à SUBESTAÇÃO 138 kV MANDAGUARI- COPEL DISTRIBUIÇÃO S/A., a Licença de Operação - LO nº 35893 com validade até 23/11/2022, para Subestação instalada na Endereco:RUA ANTÔNIO MARTINEZ FILHO, 176 Bairro:RESIDENCIAL LORENA Cep:86975000 Município:Mandaguari no município de Mandaguari/PR.
46345/2025

SÚMULA DE CONCESSÃO DE LICENÇA DE OPERAÇÃO
O Instituto Água e Terra torna público que concedeu à MUNDO DOS RÉPTEIS EIRELI, a Licença de Operação - LO nº 37137 com validade até 14/12/2029, para Criadouro comercial instalada na Endereco:RUA AUGUSTO MICRUTE, 1170. Bairro:COLÔNIA ACCIOLI Cep:83075182 Município:São José dos Pinhais no município de São José dos Pinhais/PR.
45717/2025

SÚMULA DE CONCESSÃO DE LICENÇA DE OPERAÇÃO
O Instituto Água e Terra torna público que concedeu à SUZUKAWA, SUZUKAWA & CIA. LTDA., a Licença de Operação - LO nº 37065 com validade até 22/05/2029, para Postos de revenda de combustíveis instalada na Endereco:RUA Evaristo Camargo, 224 Bairro:Centro Cep:86125000 Município:Tamarana no município de Tamarana/PR.
46352/2025

SÚMULA DE CONCESSÃO DE LICENÇA DE OPERAÇÃO
O Instituto Água e Terra torna público que concedeu à NGR MARMIFERA MINERAÇÃO LTDA, a Licença de Operação - LO nº 37143 com validade até 19/01/2029, para Explotação instalada na Endereco:ESTRADA DO BACAETAVA Bairro:PINHAL Cep:83540000 Município:Rio Branco do Sul no município de Rio Branco do Sul/PR.
47059/2025

SÚMULA DE CONCESSÃO DE LICENÇA DE OPERAÇÃO
O Instituto Água e Terra torna público que concedeu à LINHA DE TRANSMISSÃO 525 KV GUAÍRA - SARANDI - CD (L2), a Licença de Operação - LO nº 37003 com validade até 04/10/2027, para Linhas de distribuição instalada na Endereco:Guaíra a Sarandi Bairro: Cep:00000000 Município:Guaíra no município de Guaíra/PR.
45207/2025

SÚMULA DE CONCESSÃO DE LICENÇA DE OPERAÇÃO
O Instituto Água e Terra torna público que concedeu à Criatório Comercial São Francisco, a Licença de Operação - LO nº 37033 com validade até 24/01/2027, para Criadouro comercial instalada na Endereco:Estrada Velha Mga Floriano - Gleba Pinguim 228-A/1, saída para Floriano Bairro:Zona Rural Cep:87109899 Município:Maringá no município de Maringá/PR.
44241/2025

SÚMULA DE CONCESSÃO DE LICENÇA DE OPERAÇÃO
O Instituto Água e Terra torna público que concedeu à Criadouro Comercial Caapuã, a Licença de Operação - LO nº 37100 com validade até 17/08/2027, para Criadouro comercial instalada na Endereco:Rua Josilene dos Reis Stefaniak, 174, lotes 27 e 31 Bairro:Borda do Campo Cep:83149899 Município:São José dos Pinhais no município de São José dos Pinhais/PR.
45693/2025

SÚMULA DE CONCESSÃO DE LICENÇA DE OPERAÇÃO
O Instituto Água e Terra torna público que concedeu à CRIADOURO COMERCIAL BICO DE OURO, a Licença de Operação - LO nº 37138 com validade até 14/12/2029, para Criadouro comercial instalada na Endereco:RUA PADRE CIRILO, 2909 Bairro:SÃO CRISTÓVÃO Cep:85760000 Município:Capanema no município de Capanema/PR.
44933/2025

SÚMULA DE CONCESSÃO DE LICENÇA DE OPERAÇÃO
O Instituto Água e Terra torna público que concedeu à BELA VISTA COMERCIO DE CAL E TRANSPORTES RODOVIARIOS, a Licença de Operação - LO nº 37176 com validade até 10/05/2029, para Explotação instalada na Endereco:ESTRADA CAMPO GRANDE - MORRO AZUL, KM 1,5 Bairro: Cep:83530000 Município:Almirante Tamandaré no município de Almirante Tamandaré/PR.
45846/2025

SÚMULA DE CONCESSÃO DE LICENÇA DE OPERAÇÃO
O Instituto Água e Terra torna público que concedeu à GRALHA AZUL TRANSMISSÃO DE ENERGIA S/A, a Licença de Operação - LO nº 36803 com validade até 01/10/2025, para Subestação instalada na Endereco:RUA PASCHOAL APOSTOLO PITSICA Bairro:AGRONÔMICA Cep:88025255 Município:Florianópolis no município de Guarapuava/PR.
46383/2025

SÚMULA DE CONCESSÃO DE LICENÇA DE OPERAÇÃO
O Instituto Água e Terra torna público que concedeu à BELA VISTA COMERCIO DE CAL E TRANSPORTES RODOVIARIOS, a Licença de Operação - LO nº 37176 com validade até 10/05/2029, para Explotação instalada na Endereco:ESTRADA CAMPO GRANDE - MORRO AZUL, KM 1,5 Bairro: Cep:83530000 Município:Almirante Tamandaré no município de Almirante Tamandaré/PR.
46522/2025

SÚMULA DE CONCESSÃO DE LICENÇA DE OPERAÇÃO
O Instituto Água e Terra torna público que concedeu à VOTORANTIM CIMENTOS S.A, a Licença de Operação - LO nº 37087 com validade até 19/07/2028, para Explotação e beneficiamento instalada na Endereco:ESTRADA DOS ROMEIROS Bairro:LOCALIDADE DE QUEIMADINHA Cep:83560000 Município:Itaperuçu no município de Itaperuçu/PR.
44585/2025

Diário Oficial Certificado Digitalmente
O Departamento de Imprensa Oficial do Estado do Paraná, da garantia de autenticidade deste documento, desde que visualizado através do site http://www.imprensaoficial.pr.gov.br

SÚMULA DE CONCESSÃO DE LICENÇA DE OPERAÇÃO
O Instituto Água e Terra torna público que concedeu à CGH DA ILHA GERAÇÃO DE ENERGIA RENOVÁVEL LTDA., a Licença de Operação - LO nº 36989 com validade até 06/09/2027, para Central de Geração Hidrelétrica - CGH instalada na Endereco:COMUNIDADEBARRA DO VITORINO, S/N Bairro:ZONA RURAL Cep:85580000 Município:Itapejara d´Oeste no município de Itapejara d´Oeste/PR.
44363/2025

SÚMULA DE CONCESSÃO DE LICENÇA DE OPERAÇÃO
O Instituto Água e Terra torna público que concedeu à Criatório Comercial Labareda, a Licença de Operação - LO nº 37123 com validade até 20/10/2027, para Criadouro comercial instalada na Endereco:Rua Americo Luvizeto, 30 Bairro: Cep:86990000 Município:Marialva no município de Marialva/PR.
47396/2025

SÚMULA DE CONCESSÃO DE LICENÇA DE OPERAÇÃO
O Instituto Água e Terra torna público que concedeu à MINERAÇÃO GAI LTDA, a Licença de Operação - LO nº 37144 com validade até 31/01/2029, para Explotação e beneficiamento instalada na Endereco:ESTRADA RURAL, S/N° Bairro:Pinhal da Rocinha Cep:83800000 Município:Mandirituba no município de Mandirituba/PR.
44790/2025

SÚMULA DE CONCESSÃO DE LICENÇA DE OPERAÇÃO
O Instituto Água e Terra torna público que concedeu à MINERAÇÃO MARFIM LTDA, a Licença de Operação - LO nº 37031 com validade até 22/12/2027, para Explotação instalada na Endereco:LOCALIDADE DE MORRO GRANDE Bairro: Cep:83415060 Município:Colombo no município de Colombo/PR.
45300/2025

SÚMULA DE CONCESSÃO DE LICENÇA DE OPERAÇÃO
O Instituto Água e Terra torna público que concedeu à CRIATÓRIO KOHL - AVES EXÓTICAS, a Licença de Operação - LO nº 37130 com validade até 23/11/2029, para Criadouro comercial instalada na Endereco:LINHA MENINO JESUS, SN Bairro:ZONA RURAL Cep:85606899 Município:Francisco Beltrão no município de Francisco Beltrão/PR.
47306/2025

SÚMULA DE CONCESSÃO DE LICENÇA DE OPERAÇÃO
O Instituto Água e Terra torna público que concedeu à Criadouro Comercial Reptilia, a Licença de Operação - LO nº 36965 com validade até 20/07/2026, para Criadouro comercial instalada na Endereco:Estrada Domingos Santana,17 Bairro:Guaraguaçu Cep:83255000 Município:Pontal do Paraná no município de Pontal do Paraná/PR.
45367/2025

SÚMULA DE CONCESSÃO DE LICENÇA DE OPERAÇÃO
O Instituto Água e Terra torna público que concedeu à CGH DA ILHA GERAÇÃO DE ENERGIA RENOVÁVEL LTDA., a Licença de Operação - LO nº 36989 com validade até 06/09/2027, para Central de Geração Hidrelétrica - CGH instalada na Endereco:COMUNIDADEBARRA DO VITORINO, S/N Bairro:ZONA RURAL Cep:85580000 Município:Itapejara d´Oeste no município de Itapejara d´Oeste/PR.
46631/2025

SÚMULA DE CONCESSÃO DE LICENÇA DE OPERAÇÃO
O Instituto Água e Terra torna público que concedeu à AUTO POSTO EROL LTDA, a Licença de Operação - LO nº 345668 com validade até 25/04/2031, para Comércio e Serviço - Posto de combustíveis para veículos automotores instalada na Av. Moisés Lupion, 499 no município de Bituruna/PR.
44183/2025

SÚMULA DE CONCESSÃO DE LICENÇA DE OPERAÇÃO
O Instituto Água e Terra torna público que concedeu à MUNDO DOS RÉPTEIS EIRELI, a Licença de Operação - LO nº 37137 com validade até 14/12/2029, para Criadouro comercial instalada na Endereco:RUA AUGUSTO MICRUTE, 1170. Bairro:COLÔNIA ACCIOLI Cep:83075182 Município:São José dos Pinhais no município de São José dos Pinhais/PR.
46498/2025

SÚMULA DE CONCESSÃO DE LICENÇA DE OPERAÇÃO
O Instituto Água e Terra torna público que concedeu à VOTORANTIM CIMENTOS S.A, a Licença de Operação - LO nº 37087 com validade até 19/07/2028, para Explotação e beneficiamento instalada na Endereco:ESTRADA DOS ROMEIROS Bairro:LOCALIDADE DE QUEIMADINHA Cep:83560000 Município:Itaperuçu no município de Itaperuçu/PR.
47203/2025

SÚMULA DE CONCESSÃO DE LICENÇA DE OPERAÇÃO
O Instituto Água e Terra torna público que concedeu à Jardim Zoológico Hotel Bourbon de Foz do Iguaçu LTDA, a Licença de Operação - LO nº 37098 com validade até 15/08/2027, para Jardim zoológico instalada na Endereco:Rodovia das Cataratas Km 2,5 Bairro: Cep:85853000 Município:Foz do Iguaçu no município de Foz do Iguaçu/PR.
45320/2025

SÚMULA DE CONCESSÃO DE LICENÇA DE OPERAÇÃO
O Instituto Água e Terra torna público que concedeu à SANTA CASA DE PONTA GROSSA, a Licença de Operação - LO nº 345712 com validade até 25/04/2030, para Comércio e Serviço - Serviço de saúde instalada na Avenida Doutor Francisco Burzio, 774 no município de Ponta Grossa/PR.
44184/2025

SÚMULA DE CONCESSÃO DE LICENÇA DE OPERAÇÃO
O Instituto Água e Terra torna público que concedeu à COPEL DISTRIBUICAO S.A., a Licença de Operação - LO nº 35485 com validade até 05/02/2024, para Subestação instalada na Endereco:RUA JOSÉ IZIDORO BIAZETTO, 158 BLOCO C no município de CURITIBA/PR.
44238/2025

SÚMULA DE CONCESSÃO DE LICENÇA DE OPERAÇÃO
O Instituto Água e Terra torna público que concedeu à Condomínio de habitação coletiva popular de interesse social, a Licença de Operação - LO nº 37185 com validade até 20/06/2030, para Conjuntos habitacionais instalada na Endereco:Rua Manaus, nº 114 - Bairro:Estados Cep:83830767 Município:Fazenda Rio Grande no município de Fazenda Rio Grande/PR.
46117/2025

SÚMULA DE CONCESSÃO DE LICENÇA DE OPERAÇÃO
O Instituto Água e Terra torna público que concedeu à MINERAÇÃO MARMO BIANCO LTDA, a Licença de Operação - LO nº 37119 com validade até 04/10/2028, para Explotação instalada na Endereco:ESTRADA DO TIGRE, S/N Bairro:TIGRE Cep:83570000 Município:Cerro Azul no município de Cerro Azul/PR.
46202/2025

SÚMULA DE CONCESSÃO DE LICENÇA DE OPERAÇÃO
O Instituto Água e Terra torna público que concedeu à Criadouro Comercial Talismã Aves Exóticas, a Licença de Operação - LO nº 37131 com validade até 23/11/2027, para Criadouro comercial instalada na Endereco:Gleba Ribeirão Sarandi, lote 297 Bairro:Zona Rural Cep:87111000 Município:Sarandi no município de Sarandi/PR.
44774/2025

SÚMULA DE CONCESSÃO DE LICENÇA DE OPERAÇÃO
O Instituto Água e Terra torna público que concedeu à CRIADOURO COMERCIAL BICO DE OURO, a Licença de Operação - LO nº 37138 com validade até 14/12/2029, para Criadouro comercial instalada na Endereco:RUA PADRE CIRILO, 2909 Bairro:SÃO CRISTÓVÃO Cep:85760000 Município:Capanema no município de Capanema/PR.
46554/2025

SÚMULA DE CONCESSÃO DE LICENÇA DE OPERAÇÃO
O Instituto Água e Terra torna público que concedeu à Criadouro Comercial Caapuã, a Licença de Operação - LO nº 37100 com validade até 17/08/2027, para Criadouro comercial instalada na Endereco:Rua Josilene dos Reis Stefaniak, 174, lotes 27 e 31 Bairro:Borda do Campo Cep:83149899 Município:São José dos Pinhais no município de São José dos Pinhais/PR.
47163/2025

SÚMULA DE CONCESSÃO DE LICENÇA DE OPERAÇÃO
O Instituto Água e Terra torna público que concedeu à PLUMBUM DO BRASIL LTDA., a Licença de Operação - LO nº 37146 com validade até 02/02/2029, para Explotação e beneficiamento instalada na Endereco:ESTRADA PRINCIPAL, KM 10 Bairro:VILA MOTTA Cep:83490000 Município:Adrianópolis no município de Adrianópolis/PR.
44359/2025

SÚMULA DE CONCESSÃO DE LICENÇA DE OPERAÇÃO
O Instituto Água e Terra torna público que concedeu à Criatório Comercial São Francisco, a Licença de Operação - LO nº 37033 com validade até 24/01/2027, para Criadouro comercial instalada na Endereco:Estrada Velha Mga Floriano - Gleba Pinguim 228-A/1, saída para Floriano Bairro:Zona Rural Cep:87109899 Município:Maringá no município de Maringá/PR.
47096/2025

SÚMULA DE CONCESSÃO DE LICENÇA DE OPERAÇÃO
O Instituto Água e Terra torna público que concedeu à INDUSTRIA E COMÉRCIO DE MINÉRIOS BACAETAVA LTDA EPP, a Licença de Operação - LO nº 36996 com validade até 16/09/2027, para Explotação instalada na Endereco:Localidade Morro Grande Bairro: Cep:83415068 Município:Colombo no município de Colombo/PR.
45415/2025

SÚMULA DE CONCESSÃO DE LICENÇA DE OPERAÇÃO
O Instituto Água e Terra torna público que concedeu à PLUMBUM DO BRASIL LTDA., a Licença de Operação - LO nº 37146 com validade até 02/02/2029, para Explotação e beneficiamento instalada na Endereco:ESTRADA PRINCIPAL, KM 10 Bairro:VILA MOTTA Cep:83490000 Município:Adrianópolis no município de Adrianópolis/PR.
46627/2025

SÚMULA DE CONCESSÃO DE LICENÇA DE OPERAÇÃO
O Instituto Água e Terra torna público que concedeu à Criadouro Comercial Reserva Romanetto, a Licença de Operação - LO nº 37079 com validade até 29/06/2027, para Criadouro comercial instalada na Endereco:Estrada Ponte Alta, S/N Bairro:Ponte Alta Cep:83350000 Município:Morretes no município de Morretes/PR.
46189/2025

SÚMULA DE CONCESSÃO DE LICENÇA DE OPERAÇÃO
O Instituto Água e Terra torna público que concedeu à MINERAÇÃO MARMO BIANCO LTDA, a Licença de Operação - LO nº 37119 com validade até 04/10/2028, para Explotação instalada na Endereco:ESTRADA DO TIGRE, S/N Bairro:TIGRE Cep:83570000 Município:Cerro Azul no município de Cerro Azul/PR.
47202/2025

SÚMULA DE CONCESSÃO DE LICENÇA DE OPERAÇÃO
O Instituto Água e Terra torna público que concedeu à LINHA DE TRANSMISSÃO 525 kV SARANDI - LONDRINA, a Licença de Operação - LO nº 36953 com validade até 29/06/2027, para Linhas de distribuição instalada na Endereco:Sarandi, Marialva, Mandaguari, Apucarana, Arapongas e Londrina Bairro: Cep:00000000 Município:Sarandi no município de Sarandi/PR.

45267/2025

SÚMULA DE CONCESSÃO DE LICENÇA DE OPERAÇÃO
O Instituto Água e Terra torna público que concedeu à Criadouro Comercial Planeta das Aves, a Licença de Operação - LO nº 37074 com validade até 26/06/2027, para Criadouro comercial instalada na Endereco:Povoado Linha Cantu, km 6, S/N Bairro:Zona Rural Cep:85200000 Município:Pitanga no município de Pitanga/PR.

45720/2025

SÚMULA DE CONCESSÃO DE LICENÇA DE OPERAÇÃO
O Instituto Água e Terra torna público que concedeu à COPEL GERAÇÃO E TRANSMISSÃO S.A., a Licença de Operação - LO nº 37050 com validade até 17/03/2033, para Linhas de distribuição instalada na Endereco:Inicial - LT 230 KV FIGUEIRA e Final - LT 230 KV JAGUARIAIVA Bairro: Cep:81200240 Município:Ibaiti no município de Jaguariaíva/PR.

44720/2025

SÚMULA DE CONCESSÃO DE LICENÇA DE OPERAÇÃO
O Instituto Água e Terra torna público que concedeu à Criadouro Comercial Vale dos Animais, a Licença de Operação - LO nº 37101 com validade até 17/08/2027, para Criadouro comercial instalada na Endereco:Estrada Rio Abaixo, s/nº Bairro:Rio Abaixo Cep:83190000 Município:Tijucas do Sul no município de Tijucas do Sul/PR.

45859/2025

SÚMULA DE CONCESSÃO DE LICENÇA DE OPERAÇÃO
O Instituto Água e Terra torna público que concedeu à Criadouro Comercial Vidal, a Licença de Operação - LO nº 37037 com validade até 14/02/2027, para Criadouro comercial instalada na Endereco:Rua Comendador Cândido Cunha, 601 Bairro:Balbino Cunha Cep:83602692 Município:Campo Largo no município de Campo Largo/PR.

47102/2025

SÚMULA DE CONCESSÃO DE LICENÇA DE OPERAÇÃO
O Instituto Água e Terra torna público que concedeu à MINERAÇÃO TABIPORÃ LTDA, a Licença de Operação - LO nº 37120 com validade até 05/10/2028, para Explotação instalada na Endereco:FAZENDA CAÇAIA - ESTRADA RURAL DO POVINHO DE SÃO JOÃO Bairro:POVINHO DE SÃO JOÃO Cep:83605430 Município:Campo Largo no município de Campo Largo/PR.

44616/2025

SÚMULA DE CONCESSÃO DE LICENÇA DE OPERAÇÃO
O Instituto Água e Terra torna público que concedeu à Criadouro Comercial Paca Paraná, a Licença de Operação - LO nº 37104 com validade até 29/08/2027, para Criadouro comercial instalada na Endereco:Lote nº 171, Linha Santa Teresinha Bairro:Distrito Dez de Maio Cep:85920000 Município:Toledo no município de Toledo/PR.

45766/2025

SÚMULA DE CONCESSÃO DE LICENÇA DE OPERAÇÃO
O Instituto Água e Terra torna público que concedeu à Centro de Falcoaria Leandro de Moura Mautone, a Licença de Operação - LO nº 37110 com validade até 11/09/2027, para Jardim zoológico instalada na Endereco:Rua Cruz Alta, 111 Bairro:Remanso Cep:85853854 Município:Foz do Iguaçu no município de Foz do Iguaçu/PR.

45906/2025

SÚMULA DE CONCESSÃO DE LICENÇA DE OPERAÇÃO
O Instituto Água e Terra torna público que concedeu à MARLEI DOLINSKI, a Licença de Operação - LO nº 37197 com validade até 11/07/2029, para Criadouro comercial instalada na Endereco:LOTE RURAL 80 GLEBA 67-FB Bairro:LINHA CARMELIA Cep:85670000 Município:Salto do Lontra no município de Salto do Lontra/PR.

44876/2025

SÚMULA DE CONCESSÃO DE LICENÇA DE OPERAÇÃO
O Instituto Água e Terra torna público que concedeu à MINERAÇÃO MARMO BIANCO LTDA, a Licença de Operação - LO nº 37119 com validade até 04/10/2028, para Explotação instalada na Endereco:ESTRADA DO TIGRE, S/N Bairro:TIGRE Cep:83570000 Município:Cerro Azul no município de Cerro Azul/PR.

44584/2025

SÚMULA DE CONCESSÃO DE LICENÇA DE OPERAÇÃO
O Instituto Água e Terra torna público que concedeu à Pequena Central Hidrelétrica - PCH Boa Vista II, a Licença de Operação - LO nº 37017 com validade até 30/11/2026, para Pequena Central Hidrelétrica - PCH instalada na Endereco:Faxinal da Boa Vista, S/N Bairro:Zona Rural Cep:8515000 Município:Turvo no município de Turvo/PR.

46945/2025

SÚMULA DE CONCESSÃO DE LICENÇA DE OPERAÇÃO
O Instituto Água e Terra torna público que concedeu à LINHA DE TRANSMISSÃO 525 kV SARANDI - LONDRINA, a Licença de Operação - LO nº 36953 com validade até 29/06/2027, para Linhas de distribuição instalada na Endereco:Sarandi, Marialva, Mandaguari, Apucarana, Arapongas e Londrina Bairro: Cep:00000000 Município:Sarandi no município de Sarandi/PR.

46417/2025

SÚMULA DE CONCESSÃO DE LICENÇA DE OPERAÇÃO
O Instituto Água e Terra torna público que concedeu à VOTORANTIM CIMENTOS S/A, a Licença de Operação - LO nº 36966 com validade até 21/07/2027, para Explotação e beneficiamento instalada na Endereco:ESTRADA DA REPRESA, KM 12 Bairro:ITAREMA Cep:83540000 Município:Rio Branco do Sul no município de Rio Branco do Sul/PR.

45398/2025

SÚMULA DE CONCESSÃO DE LICENÇA DE OPERAÇÃO
O Instituto Água e Terra torna público que concedeu à COPEL DISTRIBUICAO S.A., a Licença de Operação - LO nº 35485 com validade até 05/02/2024, para Subestação instalada na Endereco:RUA JOSÉ IZIDORO BIAZETTO, 158 BLOCO C no município de CURITIBA/PR.

44479/2025

SÚMULA DE CONCESSÃO DE LICENÇA DE OPERAÇÃO
O Instituto Água e Terra torna público que concedeu à COPEL DISTRIBUICAO S.A., a Licença de Operação - LO nº 35484 com validade até 05/02/2024, para Subestação instalada na Endereco:RUA JOSÉ IZIDORO BIAZETTO, 158 BLOCO C no município de CURITIBA/PR.

45934/2025

SÚMULA DE CONCESSÃO DE LICENÇA DE OPERAÇÃO
O Instituto Água e Terra torna público que concedeu à COPEL DISTRIBUIÇÃO S.A., a Licença de Operação - LO nº 35234 com validade até 05/09/2023, para Outros empreendimentos de prestação de serviços instalada na Endereco:RUA JOSÉ IZIDORO BIAZETTO, 158 - BL C Bairro:MOSSUNGUE Cep:80200240 Município:CURITIBA no município de CURITIBA/PR.

46014/2025

SÚMULA DE CONCESSÃO DE LICENÇA DE OPERAÇÃO
O Instituto Água e Terra torna público que concedeu à MINERAÇÃO MARMO BIANCO LTDA, a Licença de Operação - LO nº 37119 com validade até 04/10/2028, para Explotação instalada na Endereco:ESTRADA DO TIGRE, S/N Bairro:TIGRE Cep:83570000 Município:Cerro Azul no município de Cerro Azul/PR.

45732/2025

SÚMULA DE CONCESSÃO DE LICENÇA DE OPERAÇÃO
O Instituto Água e Terra torna público que concedeu à Criadouro Comercial Vale dos Animais, a Licença de Operação - LO nº 37101 com validade até 17/08/2027, para Criadouro comercial instalada na Endereco:Estrada Rio Abaixo, s/nº Bairro:Rio Abaixo Cep:83190000 Município:Tijucas do Sul no município de Tijucas do Sul/PR.

47329/2025

SÚMULA DE CONCESSÃO DE LICENÇA DE OPERAÇÃO
O Instituto Água e Terra torna público que concedeu à MARLEI DOLINSKI, a Licença de Operação - LO nº 37197 com validade até 11/07/2029, para Criadouro comercial instalada na Endereco:LOTE RURAL 80 GLEBA 67-FB Bairro:LINHA CARMELIA Cep:85670000 Município:Salto do Lontra no município de Salto do Lontra/PR.

45875/2025

SÚMULA DE CONCESSÃO DE LICENÇA DE OPERAÇÃO
O Instituto Água e Terra torna público que concedeu à PORTO DE AREIA BRASIL CAMPOS GERAIS - EIRELI, a Licença de Operação - LO nº 36974 com validade até 12/08/2026, para Explotação instalada na Endereco:FAZENDA POTREIRO GRANDE Bairro:ZONA RURAL Cep:84530000 Município:Teixeira Soares no município de Teixeira Soares/PR.

46619/2025

SÚMULA DE CONCESSÃO DE LICENÇA DE OPERAÇÃO
O Instituto Água e Terra torna público que concedeu à MINERAÇÃO TABIPORÃ LTDA, a Licença de Operação - LO nº 37120 com validade até 05/10/2028, para Explotação instalada na Endereco:FAZENDA CAÇAIA - ESTRADA RURAL DO POVINHO DE SÃO JOÃO Bairro:POVINHO DE SÃO JOÃO Cep:83605430 Município:Campo Largo no município de Campo Largo/PR.

46515/2025

SÚMULA DE CONCESSÃO DE LICENÇA DE OPERAÇÃO
O Instituto Água e Terra torna público que concedeu à Criadouro Comercial Reserva Romanetto, a Licença de Operação - LO nº 37079 com validade até 29/06/2027, para Criadouro comercial instalada na Endereco:Estrada Ponte Alta, S/N Bairro:Ponte Alta Cep:83350000 Município:Morretes no município de Morretes/PR.

45695/2025

SÚMULA DE CONCESSÃO DE LICENÇA DE OPERAÇÃO
O Instituto Água e Terra torna público que concedeu à VOTORANTIM CIMENTOS S/A, a Licença de Operação - LO nº 36966 com validade até 21/07/2027, para Explotação e beneficiamento instalada na Endereco:ESTRADA DA REPRESA, KM 12 Bairro:ITAREMA Cep:83540000 Município:Rio Branco do Sul no município de Rio Branco do Sul/PR.

46444/2025

SÚMULA DE CONCESSÃO DE LICENÇA DE OPERAÇÃO
O Instituto Água e Terra torna público que concedeu à Pequena Central Hidrelétrica - PCH Boa Vista II, a Licença de Operação - LO nº 37017 com validade até 30/11/2026, para Pequena Central Hidrelétrica - PCH instalada na Endereco:Faxinal da Boa Vista, S/N Bairro:Zona Rural Cep:8515000 Município:Turvo no município de Turvo/PR.

45475/2025

Diário Oficial Certificado Digitalmente
O Departamento de Imprensa Oficial do Estado do Paraná, da garantia de autenticidade deste documento, desde que visualizado através do site http://www.imprensaoficial.pr.gov.br

SÚMULA DE CONCESSÃO DE LICENÇA DE OPERAÇÃO

O Instituto Água e Terra torna público que concedeu à Criatório Comercial da Muralha, a Licença de Operação - LO nº 37006 com validade até 10/10/2026, para Criadouro comercial instalada na Endereco:Rua Colorado, S/Nº, Zona Rural Bairro:Boqueirão Cep:85023410 Município:Guarapuava no município de Guarapuava/PR.

47008/2025

SÚMULA DE CONCESSÃO DE LICENÇA DE OPERAÇÃO

O Instituto Água e Terra torna público que concedeu à Criadouro Comercial Leo Antonio Boaretto, a Licença de Operação - LO nº 37018 com validade até 06/12/2026, para Criadouro comercial instalada na Endereco:Rua Iguaçu, 1051 Bairro:Parte Sul Cep:85660000 Município:Dois Vizinhos no município de Dois Vizinhos/PR.

46962/2025

SÚMULA DE CONCESSÃO DE LICENÇA DE OPERAÇÃO

O Instituto Água e Terra torna público que concedeu à COPEL GERAÇÃO E TRANSMISSÃO S.A., a Licença de Operação - LO nº 37050 com validade até 17/03/2033, para Linhas de distribuição instalada na Endereco:Inicial - LT 230 KV FIGUEIRA e Final - LT 230 KV JAGUARIAIVA Bairro: Cep:81200240 Município:Ibaiti no município de Jaguariaíva/PR.

44328/2025

SÚMULA DE CONCESSÃO DE LICENÇA DE OPERAÇÃO

O Instituto Água e Terra torna público que concedeu à SUBESTAÇÃO 138 kV MANDAGUARI- COPEL DISTRIBUIÇÃO S/A., a Licença de Operação - LO nº 35893 com validade até 23/11/2022, para Subestação instalada na Endereco:RUA ANTÔNIO MARTINEZ FILHO, 176 Bairro:RESIDENCIAL LORENA Cep:86975000 Município:Mandaguari no município de Mandaguari/PR.

44558/2025

SÚMULA DE CONCESSÃO DE LICENÇA DE OPERAÇÃO

O Instituto Água e Terra torna público que concedeu à Criatório Comercial Labareda, a Licença de Operação - LO nº 37123 com validade até 20/10/2027, para Criadouro comercial instalada na Endereco:Rua Americo Luvizeto, 30 Bairro: Cep:86990000 Município:Marialva no município de Marialva/PR.

45926/2025

SÚMULA DE CONCESSÃO DE LICENÇA DE OPERAÇÃO

O Instituto Água e Terra torna público que concedeu à GRALHA AZUL TRANSMISSÃO DE ENERGIA S/A, a Licença de Operação - LO nº 36803 com validade até 01/10/2025, para Subestação instalada na Endereco:RUA PASCHOAL APOSTOLO PITSICA Bairro:AGRONÔMICA Cep:88025255 Município:Florianópolis no município de Guarapuava/PR.

45135/2025

SÚMULA DE CONCESSÃO DE LICENÇA DE OPERAÇÃO

O Instituto Água e Terra torna público que concedeu à Criadouro Comercial L.J.G Cores, a Licença de Operação - LO nº 37103 com validade até 23/08/2027, para Criadouro comercial instalada na Endereco:Rua Pacuri nº 1013 Bairro:Santa Bárbara Cep:85760000 Município:Capanema no município de Capanema/PR.

47142/2025

SÚMULA DE CONCESSÃO DE LICENÇA DE OPERAÇÃO

O Instituto Água e Terra torna público que concedeu à COPEL DISTRIBUICAO S.A., a Licença de Operação - LO nº 35485 com validade até 05/02/2024, para Subestação instalada na Endereco:RUA JOSÉ IZIDORO BIAZETTO, 158 BLOCO C no município de CURITIBA/PR.

45933/2025

SÚMULA DE CONCESSÃO DE LICENÇA DE OPERAÇÃO

O Instituto Água e Terra torna público que concedeu à GRALHA AZUL TRANSMISSÃO DE ENERGIA S/A, a Licença de Operação - LO nº 36803 com validade até 01/10/2025, para Subestação instalada na Endereco:RUA PASCHOAL APOSTOLO PITSICA Bairro:AGRONÔMICA Cep:88025255 Município:Florianópolis no município de Guarapuava/PR.

44337/2025

SÚMULA DE CONCESSÃO DE LICENÇA DE OPERAÇÃO

O Instituto Água e Terra torna público que concedeu à Criadouro Comercial Reptilia, a Licença de Operação - LO nº 36965 com validade até 20/07/2026, para Criadouro comercial instalada na Endereco:Estrada Domingos Santana,17 Bairro:Guaraguaçu Cep:83255000 Município:Pontal do Paraná no município de Pontal do Paraná/PR.

46837/2025

SÚMULA DE CONCESSÃO DE LICENÇA DE OPERAÇÃO

O Instituto Água e Terra torna público que concedeu à Criadouro Comercial Vale dos Animais, a Licença de Operação - LO nº 37101 com validade até 17/08/2027, para Criadouro comercial instalada na Endereco:Estrada Rio Abaixo, s/nº Bairro:Rio Abaixo Cep:83190000 Município:Tijucas do Sul no município de Tijucas do Sul/PR.

44739/2025

SÚMULA DE CONCESSÃO DE LICENÇA DE OPERAÇÃO

O Instituto Água e Terra torna público que concedeu à Criadouro Comercial Tessari, a Licença de Operação - LO nº 37077 com validade até 27/06/2027, para Criadouro comercial instalada na Endereco:ET Principal ao Lado Rota 00990 Bairro:Arroio Grande Cep:84430000 Município:Imbituva no município de Imbituva/PR.

45949/2025

SÚMULA DE CONCESSÃO DE LICENÇA DE OPERAÇÃO

O Instituto Água e Terra torna público que concedeu à Criadouro Comercial Imbituva, a Licença de Operação - LO nº 37075 com validade até 26/06/2027, para Criadouro comercial instalada na Endereco:Rua Alberto Frederico Scheidt, Lote 01 Bairro:Campina Cep:84430000 Município:Imbituva no município de Imbituva/PR.

44597/2025

SÚMULA DE CONCESSÃO DE LICENÇA DE OPERAÇÃO

O Instituto Água e Terra torna público que concedeu à Criadouro Comercial L.J.G Cores, a Licença de Operação - LO nº 37103 com validade até 23/08/2027, para Criadouro comercial instalada na Endereco:Rua Pacuri nº 1013 Bairro:Santa Bárbara Cep:85760000 Município:Capanema no município de Capanema/PR.

44489/2025

SÚMULA DE CONCESSÃO DE LICENÇA DE OPERAÇÃO

O Instituto Água e Terra torna público que concedeu à Centro de Falcoaria Leandro de Moura Mautone, a Licença de Operação - LO nº 37110 com validade até 11/09/2027, para Jardim zoológico instalada na Endereco:Rua Cruz Alta, 111 Bairro:Remanso Cep:85853854 Município:Foz do Iguaçu no município de Foz do Iguaçu/PR.

44669/2025

SÚMULA DE CONCESSÃO DE LICENÇA DE OPERAÇÃO

O Instituto Água e Terra torna público que concedeu à Criadouro Comercial Reserva Romanetto, a Licença de Operação - LO nº 37079 com validade até 29/06/2027, para Criadouro comercial instalada na Endereco:Estrada Ponte Alta, S/N Bairro:Ponte Alta Cep:83350000 Município:Morretes no município de Morretes/PR.

47165/202

SÚMULA DE CONCESSÃO DE LICENÇA DE OPERAÇÃO

O Instituto Água e Terra torna público que concedeu à COPEL DISTRIBUIÇÃO S.A., a Licença de Operação - LO nº 35237 com validade até 05/09/2023, para Outros empreendimentos de prestação de serviços instalada na Endereco:RUA JOSÉ IZIDORO BIAZETTO, 158 - BL C Bairro:MOSSUNGUE Cep:80200240 Município:CURITIBA no município de CURITIBA/PR.

46013/2025

SÚMULA DE CONCESSÃO DE LICENÇA DE OPERAÇÃO

O Instituto Água e Terra torna público que concedeu à Criadouro Comercial Paca Paraná, a Licença de Operação - LO nº 37104 com validade até 29/08/2027, para Criadouro comercial instalada na Endereco:Lote nº 171, Linha Santa Teresinha Bairro:Distrito Dez de Maio Cep:85920000 Município:Toledo no município de Toledo/PR.

44649/2025

SÚMULA DE CONCESSÃO DE LICENÇA DE OPERAÇÃO

O Instituto Água e Terra torna público que concedeu à COPEL DISTRIBUICAO S.A., a Licença de Operação - LO nº 35484 com validade até 05/02/2024, para Subestação instalada na Endereco:RUA JOSÉ IZIDORO BIAZETTO, 158 BLOCO C no município de CURITIBA/PR.

44480/2025

SÚMULA DE CONCESSÃO DE LICENÇA DE OPERAÇÃO

O Instituto Água e Terra torna público que concedeu à T-MINAS MINERAIS INDUSTRIAS LTDA, a Licença de Operação - LO nº 37277 com validade até 28/01/2030, para Explotação instalada na Endereco:ESTRADA ADNIR CORLETTO TREVISAN, S/N Bairro:RANCHARIA Cep:83430000 Município:Campina Grande do Sul no município de Campina Grande do Sul/PR.

45273/2025

SÚMULA DE CONCESSÃO DE LICENÇA DE OPERAÇÃO

O Instituto Água e Terra torna público que concedeu à Criadouro Comercial Paca Paraná, a Licença de Operação - LO nº 37104 com validade até 29/08/2027, para Criadouro comercial instalada na Endereco:Lote nº 171, Linha Santa Teresinha Bairro:Distrito Dez de Maio Cep:85920000 Município:Toledo no município de Toledo/PR.

47236/2025

SÚMULA DE CONCESSÃO DE LICENÇA DE OPERAÇÃO

O Instituto Água e Terra torna público que concedeu à LINHA DE TRANSMISSÃO 525 kV SARANDI - LONDRINA, a Licença de Operação - LO nº 36953 com validade até 29/06/2027, para Linhas de distribuição instalada na Endereco:Sarandi, Marialva, Mandaguari, Apucarana, Arapongas e Londrina Bairro: Cep:00000000 Município:Sarandi no município de Sarandi/PR.

46737/2025

SÚMULA DE CONCESSÃO DE LICENÇA DE OPERAÇÃO

O Instituto Água e Terra torna público que concedeu à Criatório Comercial São Francisco, a Licença de Operação - LO nº 37033 com validade até 24/01/2027, para Criadouro comercial instalada na Endereco:Estrada Velha Mga Floriano - Gleba Pinguim 228-A/1, saída para Floriano Bairro:Zona Rural Cep:87109899 Município:Maringá no município de Maringá/PR.

45626/2025

SÚMULA DE CONCESSÃO DE LICENÇA DE OPERAÇÃO

O Instituto Água e Terra torna público que concedeu à BELA VISTA COMERCIO DE CAL E TRANSPORTES RODOVIARIOS, a Licença de Operação - LO nº 37176 com validade até 10/05/2029, para Explotação instalada na Endereco:ESTRADA CAMPO GRANDE - MORRO AZUL, KM 1,5 Bairro: Cep:83530000 Município:Almirante Tamandaré no município de Almirante Tamandaré/PR.

44507/2025

SÚMULA DE CONCESSÃO DE LICENÇA DE OPERAÇÃO
O Instituto Água e Terra torna público que concedeu à Criadouro Comercial Tessari, a Licença de Operação - LO nº 37077 com validade até 27/06/2027, para Criadouro comercial instalada na Endereco:ET Principal ao Lado Rota 00990 Bairro:Arroio Grande Cep:84430000 Município:Imbituva no município de Imbituva/PR.
45757/2025

SÚMULA DE CONCESSÃO DE LICENÇA DE OPERAÇÃO
O Instituto Água e Terra torna público que concedeu à Criatório Comercial Labareda, a Licença de Operação - LO nº 37123 com validade até 20/10/2027, para Criadouro comercial instalada na Endereco:Rua Americo Luvizeto, 30 Bairro: Cep:86990000 Município:Marialva no município de Marialva/PR.
44897/2025

SÚMULA DE CONCESSÃO DE LICENÇA DE OPERAÇÃO
O Instituto Água e Terra torna público que concedeu à PEDREIRA WOLBERT LTDA, a Licença de Operação - LO nº 37276 com validade até 22/01/2029, para Explotação de Pequenas Cascalheiras instalada na Endereco:FAZ SEPULTURA, S/N Bairro:PALMEIRINHA Cep:85000000 Município:Guarapuava no município de Guarapuava/PR.
44987/2025

SÚMULA DE CONCESSÃO DE LICENÇA DE OPERAÇÃO
O Instituto Água e Terra torna público que concedeu à LINHA DE TRANSMISSÃO 525 KV GUAÍRA - SARANDI - CD (L2), a Licença de Operação - LO nº 37003 com validade até 04/10/2027, para Linhas de distribuição instalada na Endereco:Guaíra a Sarandi Bairro: Cep:00000000 Município:Guaíra no município de Guaíra/PR.
44409/2025

SÚMULA DE CONCESSÃO DE LICENÇA DE OPERAÇÃO
O Instituto Água e Terra torna público que concedeu à JOÃO MIGUEL GRALAK BLSCZYK, a Licença de Operação - LO nº 37248 com validade até 18/11/2029, para Criadouro comercial instalada na Endereco:RUA ANTONIO ROSENENTE NETTO, 300 Bairro:SÃO DIMAS Cep:83411502 Município:Colombo no município de Colombo/PR.
46075/2025

SÚMULA DE CONCESSÃO DE LICENÇA DE OPERAÇÃO
O Instituto Água e Terra torna público que concedeu à Criadouro Comercial Imbituva, a Licença de Operação - LO nº 37075 com validade até 26/06/2027, para Criadouro comercial instalada na Endereco:Rua Alberto Frederico Scheidt, Lote 01 Bairro:Campina Cep:84430000 Município:Imbituva no município de Imbituva/PR.
45764/2025

SÚMULA DE CONCESSÃO DE LICENÇA DE OPERAÇÃO
O Instituto Água e Terra torna público que concedeu à Criadouro Comercial Tortuga, a Licença de Operação - LO nº 37076 com validade até 27/06/2027, para Criadouro comercial instalada na Endereco:PR- 364, Rod. Edgard Andrade Gomes, KM 123, estrada vicinal à direita, + 13 KM, sítio Kochan Bairro:Zona Rural Cep:84509300 Município:Irati no município de Irati/PR.
47246/2025

SÚMULA DE CONCESSÃO DE LICENÇA DE OPERAÇÃO
O Instituto Água e Terra torna público que concedeu à MARLEI DOLINSKI, a Licença de Operação - LO nº 37197 com validade até 11/07/2029, para Criadouro comercial instalada na Endereco:LOTE RURAL 80 GLEBA 67-FB Bairro:LINHA CARMELIA Cep:85670000 Município:Salto do Lontra no município de Salto do Lontra/PR.
47345/2025

SÚMULA DE CONCESSÃO DE LICENÇA DE OPERAÇÃO
O Instituto Água e Terra torna público que concedeu à MINERAÇÃO MARFIM LTDA, a Licença de Operação - LO nº 37031 com validade até 22/12/2027, para Explotação instalada na Endereco:LOCALIDADE DE MORRO GRANDE Bairro: Cep:83415060 Município:Colombo no município de Colombo/PR.
46770/2025

SÚMULA DE CONCESSÃO DE LICENÇA DE OPERAÇÃO
O Instituto Água e Terra torna público que concedeu à Criadouro Comercial Caapuã, a Licença de Operação - LO nº 37100 com validade até 17/08/2027, para Criadouro comercial instalada na Endereco:Rua Josilene dos Reis Stefaniak, 174, lotes 27 e 31 Bairro:Borda do Campo Cep:83149899 Município:São José dos Pinhais no município de São José dos Pinhais/PR.
44569/2025

SÚMULA DE CONCESSÃO DE LICENÇA DE OPERAÇÃO
O Instituto Água e Terra torna público que concedeu à COPEL DISTRIBUIÇÃO S.A., a Licença de Operação - LO nº 35237 com validade até 05/09/2023, para Outros empreendimentos de prestação de serviços instalada na Endereco:RUA JOSÉ IZIDORO BIAZETTO, 158 - BL C Bairro:MOSSUNGUE Cep:80200240 Município:CURITIBA no município de CURITIBA/PR.
45125/2025

SÚMULA DE CONCESSÃO DE LICENÇA DE OPERAÇÃO
O Instituto Água e Terra torna público que concedeu à Criadouro Comercial Tortuga, a Licença de Operação - LO nº 37076 com validade até 27/06/2027, para Criadouro comercial instalada na Endereco:PR- 364, Rod. Edgard Andrade Gomes, KM 123, estrada vicinal à direita, + 13 KM, sítio Kochan Bairro:Zona Rural Cep:84509300 Município:Irati no município de Irati/PR.
44602/2025

SÚMULA DE CONCESSÃO DE LICENÇA DE OPERAÇÃO
O Instituto Água e Terra torna público que concedeu à COPEL GERAÇÃO E TRANSMISSÃO S.A., a Licença de Operação - LO nº 37050 com validade até 17/03/2033, para Linhas de distribuição instalada na Endereco:Inicial - LT 230 KV FIGUEIRA e Final - LT 230 KV JAGUARIAIVA Bairro: Cep:81200240 Município:Ibaiti no município de Jaguariaíva/PR.
46596/2025

SÚMULA DE CONCESSÃO DE LICENÇA DE OPERAÇÃO
O Instituto Água e Terra torna público que concedeu à Criadouro Comercial Tortuga, a Licença de Operação - LO nº 37076 com validade até 27/06/2027, para Criadouro comercial instalada na Endereco:PR- 364, Rod. Edgard Andrade Gomes, KM 123, estrada vicinal à direita, + 13 KM, sítio Kochan Bairro:Zona Rural Cep:84509300 Município:Irati no município de Irati/PR.
45955/2025

SÚMULA DE CONCESSÃO DE LICENÇA DE OPERAÇÃO
O Instituto Água e Terra torna público que concedeu à Criatório Comercial São Francisco, a Licença de Operação - LO nº 37033 com validade até 24/01/2027, para Criadouro comercial instalada na Endereco:Estrada Velha Mga Floriano - Gleba Pinguim 228-A/1, saída para Floriano Bairro:Zona Rural Cep:87109899 Município:Maringá no município de Maringá/PR.
46170/2025

SÚMULA DE CONCESSÃO DE LICENÇA DE OPERAÇÃO
O Instituto Água e Terra torna público que concedeu à GRALHA AZUL TRANSMISSÃO DE ENERGIA S/A, a Licença de Operação - LO nº 36803 com validade até 01/10/2025, para Subestação instalada na Endereco:RUA PASCHOAL APOSTOLO PITSICA Bairro:AGRONÔMICA Cep:88025255 Município:Florianópolis no município de Guarapuava/PR.
46605/2025

SÚMULA DE CONCESSÃO DE LICENÇA DE OPERAÇÃO
O Instituto Água e Terra torna público que concedeu à Centro de Falcoaria Leandro de Moura Mautone, a Licença de Operação - LO nº 37110 com validade até 11/09/2027, para Jardim zoológico instalada na Endereco:Rua Cruz Alta, 111 Bairro:Remanso Cep:85853854 Município:Foz do Iguaçu no município de Foz do Iguaçu/PR.
47376/2025

SÚMULA DE CONCESSÃO DE LICENÇA DE OPERAÇÃO
O Instituto Água e Terra torna público que concedeu à Criadouro Comercial Vale dos Animais, a Licença de Operação - LO nº 37101 com validade até 17/08/2027, para Criadouro comercial instalada na Endereco:Estrada Rio Abaixo, s/nº Bairro:Rio Abaixo Cep:83190000 Município:Tijucas do Sul no município de Tijucas do Sul/PR.
45974/2025

SÚMULA DE CONCESSÃO DE LICENÇA DE OPERAÇÃO
O Instituto Água e Terra torna público que concedeu à MINERAÇÃO TABIPORÃ LTDA, a Licença de Operação - LO nº 37120 com validade até 05/10/2028, para Explotação instalada na Endereco:FAZENDA CAÇAIA - ESTRADA RURAL DO POVINHO DE SÃO JOÃO Bairro:POVINHO DE SÃO JOÃO Cep:83605430 Município:Campo Largo no município de Campo Largo/PR.
47286/2025

SÚMULA DE CONCESSÃO DE LICENÇA DE OPERAÇÃO
O Instituto Água e Terra torna público que concedeu à LINHA DE TRANSMISSÃO 525 KV GUAÍRA - SARANDI - CD (L2), a Licença de Operação - LO nº 37003 com validade até 04/10/2027, para Linhas de distribuição instalada na Endereco:Guaíra a Sarandi Bairro: Cep:00000000 Município:Guaíra no município de Guaíra/PR.
46677/2025

SÚMULA DE CONCESSÃO DE LICENÇA DE OPERAÇÃO
O Instituto Água e Terra torna público que concedeu à MINERAÇÃO TABIPORÃ LTDA, a Licença de Operação - LO nº 37120 com validade até 05/10/2028, para Explotação instalada na Endereco:FAZENDA CAÇAIA - ESTRADA RURAL DO POVINHO DE SÃO JOÃO Bairro:POVINHO DE SÃO JOÃO Cep:83605430 Município:Campo Largo no município de Campo Largo/PR.
45816/2025

SÚMULA DE CONCESSÃO DE LICENÇA DE OPERAÇÃO DE AMPLIAÇÃO
O Instituto Água e Terra torna público que concedeu à VALE FÉRTIL INDÚSTRIAS ALIMENTÍCIAS LTDA., a Licença de Operação de Ampliação - LO-A nº 296119 com validade até 22/05/2027, para Industrial - Alimentos instalada na Rua João Andriguetto, 271 no município de São José dos Pinhais/PR.
44477/2025

SÚMULA DE CONCESSÃO DE LICENÇA DE OPERAÇÃO DE AMPLIAÇÃO
O Instituto Água e Terra torna público que concedeu à COFAMA INDUSTRIA E COMERCIO DE MAQUINAS E EQUIPAMENTOS LTDA, a Licença de Operação de Ampliação - LO-A nº 292040 com validade até 31/05/2025, para Industrial - Fabricação de máquinas e equipamentos instalada na Rodovia Bento Fernandes Dias, s/n no município de Araruna/PR.
44180/2025

Diário Oficial Certificado Digitalmente
O Departamento de Imprensa Oficial do Estado do Paraná, da garantia de autenticidade deste documento, desde que visualizado através do site http://www.imprensaoficial.pr.gov.br

SÚMULA DE CONCESSÃO DE LICENÇA DE OPERAÇÃO DE AMPLIAÇÃO

O Instituto Água e Terra torna público que concedeu à GIAN RICARDO GRECHINSKI, a Licença de Operação de Ampliação - LO-A nº 306616 com validade até 02/10/2029, para Agropecuária - Suinocultura instalada na Linha Visconde de Nacar, s/n no município de Prudentópolis/PR.

44476/2025

SÚMULA DE CONCESSÃO DE LICENÇA DE OPERAÇÃO DE REGULARIZAÇÃO

O Instituto Água e Terra torna público que concedeu à VALTER LOPES, a Licença de operação de Regularização - LOR nº 37253 com validade até 03/12/2029, para Criadouro comercial instalada na Endereco:RUA JOSE BALAN, 4720 Bairro:JARDIM SOCIAL Cep:87506000 Município:Umuarama no município de Umuarama/PR.

44994/2025

SÚMULA DE CONCESSÃO DE LICENÇA DE OPERAÇÃO DE REGULARIZAÇÃO

O Instituto Água e Terra torna público que concedeu à 51.552.477 LEANDRO JOSE GREGGIO, a Licença de operação de Regularização - LOR nº 37297 com validade até 13/08/2027, para Criadouro comercial instalada na Endereco:RUA PACURI, 1013 Bairro:SANTA BÁRBARA Cep:85760000 Município:Capanema no município de Capanema/PR.

47404/2025

SÚMULA DE CONCESSÃO DE LICENÇA DE OPERAÇÃO DE REGULARIZAÇÃO

O Instituto Água e Terra torna público que concedeu à COPEL DISTRIBUICAO S.A., a Licença de operação de Regularização - LOR nº 35492 com validade até 05/02/2024, para Subestação instalada na Endereco:RUA JOSÉ IZIDORO BIAZETTO, 158 BLOCO C no município de CURITIBA/PR.

44640/2025

SÚMULA DE CONCESSÃO DE LICENÇA DE OPERAÇÃO DE REGULARIZAÇÃO

O Instituto Água e Terra torna público que concedeu à APARECIDO GILSON GARDENAL, a Licença de operação de Regularização - LOR nº 37229 com validade até 27/09/2030, para Criadouro comercial instalada na Endereco:RUA VICENTE MACHADO, 3765 Bairro:COUNTRY Cep:85813250 Município:Cascavel no município de Cascavel/PR.

45083/2025

SÚMULA DE CONCESSÃO DE LICENÇA DE OPERAÇÃO DE REGULARIZAÇÃO

O Instituto Água e Terra torna público que concedeu à 51.552.477 LEANDRO JOSE GREGGIO, a Licença de operação de Regularização - LOR nº 37297 com validade até 13/08/2027, para Criadouro comercial instalada na Endereco:RUA PACURI, 1013 Bairro:SANTA BÁRBARA Cep:85760000 Município:Capanema no município de Capanema/PR.

44757/2025

SÚMULA DE CONCESSÃO DE LICENÇA DE OPERAÇÃO DE REGULARIZAÇÃO

O Instituto Água e Terra torna público que concedeu à DALTON CESAR MARTINS QUEIROZ, a Licença de operação de Regularização - LOR nº 37240 com validade até 01/11/2030, para Criadouro comercial instalada na Endereco:XAVIER DA SILVA,822 no município de Candói/PR.

44997/2025

SÚMULA DE CONCESSÃO DE LICENÇA DE OPERAÇÃO DE REGULARIZAÇÃO

O Instituto Água e Terra torna público que concedeu à Aquário de Paranaguá Eireli, a Licença de operação de Regularização - LOR nº 37055 com validade até 28/03/2027, para Jardim zoológico instalada na Endereco:Rua João Regis, s/nº Bairro:Centro Histórico Cep:83203100 Município:Paranaguá no município de Paranaguá/PR.

45252/2025

SÚMULA DE CONCESSÃO DE LICENÇA DE OPERAÇÃO DE REGULARIZAÇÃO

O Instituto Água e Terra torna público que concedeu à Aquário de Paranaguá Eireli, a Licença de operação de Regularização - LOR nº 37055 com validade até 28/03/2027, para Jardim zoológico instalada na Endereco:Rua João Regis, s/nº Bairro:Centro Histórico Cep:83203100 Município:Paranaguá no município de Paranaguá/PR.

44454/2025

SÚMULA DE CONCESSÃO DE LICENÇA DE OPERAÇÃO DE REGULARIZAÇÃO

O Instituto Água e Terra torna público que concedeu à ROSILEI FIGUEIREIDO DA SILVA, a Licença de operação de Regularização - LOR nº 37219 com validade até 03/09/2030, para Criadouro comercial instalada na Endereco:RUA LEÃO IANLOSKI Bairro: Cep:85818710 Município:Cascavel no município de Cascavel/PR.

45084/2025

SÚMULA DE CONCESSÃO DE LICENÇA DE OPERAÇÃO DE REGULARIZAÇÃO

O Instituto Água e Terra torna público que concedeu à CRIADOURO PÉ VERMELHO, a Licença de operação de Regularização - LOR nº 37275 com validade até 20/01/2031, para Criadouro comercial instalada na Endereco:RUA MARCO POLO, 286 Bairro:AEROPORTO Cep:86038720 Município:Londrina no município de Londrina/PR.

45109/2025

SÚMULA DE CONCESSÃO DE LICENÇA DE OPERAÇÃO DE REGULARIZAÇÃO

O Instituto Água e Terra torna público que concedeu à 51.552.477 LEANDRO JOSE GREGGIO, a Licença de operação de Regularização - LOR nº 37297 com validade até 13/08/2027, para Criadouro comercial instalada na Endereco:RUA PACURI, 1013 Bairro:SANTA BÁRBARA Cep:85760000 Município:Capanema no município de Capanema/PR.

44308/2025

SÚMULA DE CONCESSÃO DE LICENÇA DE OPERAÇÃO DE REGULARIZAÇÃO

O Instituto Água e Terra torna público que concedeu à COPEL DISTRIBUICAO S.A., a Licença de operação de Regularização - LOR nº 35492 com validade até 05/02/2024, para Subestação instalada na Endereco:RUA JOSÉ IZIDORO BIAZETTO, 158 BLOCO C no município de CURITIBA/PR.

46165/2025

SÚMULA DE CONCESSÃO DE LICENÇA DE OPERAÇÃO DE REGULARIZAÇÃO

O Instituto Água e Terra torna público que concedeu à ALEXSANDRO MATHEUS, a Licença de operação de Regularização - LOR nº 37196 com validade até 11/07/2030, para Criadouro comercial instalada na Endereco:RUA CAPITÃO DANILO PALADINI, 607 Bairro:SANTA FELICIDADE Cep:85803270 Município:Cascavel no município de Cascavel/PR.

44827/2025

SÚMULA DE CONCESSÃO DE LICENÇA DE OPERAÇÃO DE REGULARIZAÇÃO

O Instituto Água e Terra torna público que concedeu à 51.552.477 LEANDRO JOSE GREGGIO, a Licença de operação de Regularização - LOR nº 37297 com validade até 13/08/2027, para Criadouro comercial instalada na Endereco:RUA PACURI, 1013 Bairro:SANTA BÁRBARA Cep:85760000 Município:Capanema no município de Capanema/PR.

45988/2025

SÚMULA DE CONCESSÃO DE LICENÇA DE OPERAÇÃO DE REGULARIZAÇÃO

O Instituto Água e Terra torna público que concedeu à COPEL DISTRIBUICAO S.A., a Licença de operação de Regularização - LOR nº 36157 com validade até 02/07/2025, para Linhas de distribuição instalada na Endereco:RUA JOSÉ IZIDORO BIAZETTO, 158 BLOCO C no município de CURITIBA/PR.

46364/2025

SÚMULA DE CONCESSÃO DE LICENÇA DE OPERAÇÃO DE REGULARIZAÇÃO

O Instituto Água e Terra torna público que concedeu à Aquário de Paranaguá Eireli, a Licença de operação de Regularização - LOR nº 37055 com validade até 28/03/2027, para Jardim zoológico instalada na Endereco:Rua João Regis, s/nº Bairro:Centro Histórico Cep:83203100 Município:Paranaguá no município de Paranaguá/PR.

46722/2025

SÚMULA DE CONCESSÃO DE LICENÇA POR ADESÃO E COMPROMISSO

O Instituto Água e Terra torna público que concedeu à JESIEL DE OLIVEIRA SCHEMBERGER, a Licença por Adesão e Compromisso - LAC nº 345793 com validade até 25/04/2028, para Substituição de Espécies Exóticas - Substituição de Espécies Exóticas em Áreas de Preservação Permanente a ser implantada na Rodovia PR-513, s/n no município de Ponta Grossa/PR.

44478/2025

SÚMULA DE CONCESSÃO DE LICENÇA PRÉVIA

O Instituto Água e Terra torna público que concedeu à RANCHO DO ALEMÃO, a Licença Prévia - LP nº 43678 com validade até 06/12/2024, para Criadouro comercial a ser implantada na Endereco:ESTRADA BORBOLETA, S/N, KM 07 Bairro:ZONA RURAL Cep:85200000 Município:Pitanga no município de Pitanga/PR.

47105/2025

SÚMULA DE CONCESSÃO DE LICENÇA PRÉVIA

O Instituto Água e Terra torna público que concedeu à Estrada da Boiadeira Br 487 Serra dos Dourados a Cafeeiros, a Licença Prévia - LP nº 43788 com validade até 12/10/2029, para Rodovias a ser implantada na Endereco:Lote 2A, Serra dos Dourados-Cafeeiros Bairro:Rural Cep:87500000 Município:Umuarama no município de Umuarama/PR.

46147/2025

SÚMULA DE CONCESSÃO DE LICENÇA PRÉVIA

O Instituto Água e Terra torna público que concedeu à Criatório Comercial Kohl - Aves Exóticas, a Licença Prévia - LP nº 43643 com validade até 30/06/2025, para Criadouro comercial a ser implantada na Endereco:Linha Menino Jesus, S/Nº Bairro: Cep:85606899 Município:Francisco Beltrão no município de Francisco Beltrão/PR.

47029/2025

SÚMULA DE CONCESSÃO DE LICENÇA PRÉVIA

O Instituto Água e Terra torna público que concedeu à J.A.GAI COMÉRCIO E EXTRAÇÃO DE AREIA-EPP, a Licença Prévia - LP nº 43606 com validade até 17/02/2028, para Explotação a ser implantada na Endereco:Estrada acesso Botiatuba Bairro:Zona Rural Cep:83800000 Município:Mandirituba no município de Mandirituba/PR.

47031/2025

SÚMULA DE CONCESSÃO DE LICENÇA PRÉVIA

O Instituto Água e Terra torna público que concedeu à REMAK ENGENHARIA E SANEAMENTO LTDA, a Licença Prévia - LP nº 43673 com validade até 24/11/2025, para Explotação a ser implantada na Endereco:RUA ONZE DE JANEIRO, S/N Bairro:BAIRRO BRANCO Cep:83350000 Município:Morretes no município de Morretes/PR.

44403/2025

SÚMULA DE CONCESSÃO DE LICENÇA PRÉVIA

O Instituto Água e Terra torna público que concedeu à Criatório Comercial Labareda, a Licença Prévia - LP nº 43641 com validade até 27/06/2025, para Criadouro comercial a ser implantada na Endereco:Rua Americo Luvizeto, 30 Bairro:Conj. Hab. Alberto Lemuch Cep:86990000 Município:Marialva no município de Marialva/PR.

44601/2025

SÚMULA DE CONCESSÃO DE LICENÇA PRÉVIA

O Instituto Água e Terra torna público que concedeu à Criadouro Comercial Cornelio Jacob Aardoom, a Licença Prévia - LP nº 43604 com validade até 13/02/2025, para Criadouro comercial a ser implantada na Endereco:Chácara Campo de Fora, SN, Rodovia Tibagi a Pinheiro Seco Bairro:Zona Rural Cep:84300000 Município:Tibagi no município de Tibagi/PR.

46609/2025

SÚMULA DE CONCESSÃO DE LICENÇA PRÉVIA

O Instituto Água e Terra torna público que concedeu à Criadouro Comercial Talismã Aves Exóticas, a Licença Prévia - LP nº 43667 com validade até 23/10/2026, para Criadouro comercial a ser implantada na Endereco:Gleba Ribeirão Sarandi, lote 297 Bairro:Zona Rural Cep:87111000 Município:Sarandi no município de Sarandi/PR.

46279/2025

SÚMULA DE CONCESSÃO DE LICENÇA PRÉVIA

O Instituto Água e Terra torna público que concedeu à REMAK ENGENHARIA E SANEAMENTO LTDA, a Licença Prévia - LP nº 43673 com validade até 24/11/2025, para Explotação a ser implantada na Endereco:RUA ONZE DE JANEIRO, S/N Bairro:BAIRRO BRANCO Cep:83350000 Município:Morretes no município de Morretes/PR.

46400/2025

SÚMULA DE CONCESSÃO DE LICENÇA PRÉVIA

O Instituto Água e Terra torna público que concedeu à RB MADEIRAS LTDA, a Licença Prévia - LP nº 43602 com validade até 26/01/2025, para Explotação a ser implantada na Endereco:CAMPINA DOS CRESPINS, S/N Bairro:ZONA RURAL Cep:83860000 Município:Piên no município de Piên/PR.

47055/2025

SÚMULA DE CONCESSÃO DE LICENÇA PRÉVIA

O Instituto Água e Terra torna público que concedeu à COPEL GERAÇÃO E TRANSMISSÃO S.A., a Licença Prévia - LP nº 43612 com validade até 13/03/2025, para Linhas de distribuição a ser implantada na Endereco:Iníicio na subestação 230 kV Figueira, Final Subestação 230 kV Jaguariaíva Bairro: Cep:81200240 Município:Ibaiti no município de Figueira/PR.

46247/2025

SÚMULA DE CONCESSÃO DE LICENÇA PRÉVIA

O Instituto Água e Terra torna público que concedeu à CRIADOURO COMERCIAL BICO DE OURO, a Licença Prévia - LP nº 43660 com validade até 14/09/2026, para Criadouro comercial a ser implantada na Endereco:RUA PADRE CIRILO, 2909 Bairro:SÃO CRISTÓVÃO Cep:85760000 Município:Capanema no município de Capanema/PR.

44724/2025

SÚMULA DE CONCESSÃO DE LICENÇA PRÉVIA

O Instituto Água e Terra torna público que concedeu à Estrada da Boiadeira Br 487 Serra dos Dourados a Cafeeiros, a Licença Prévia - LP nº 43788 com validade até 12/10/2029, para Rodovias a ser implantada na Endereco:Lote 2A, Serra dos Dourados-Cafeeiros Bairro:Rural Cep:87500000 Município:Umuarama no município de Umuarama/PR.

44819/2025

SÚMULA DE CONCESSÃO DE LICENÇA PRÉVIA

O Instituto Água e Terra torna público que concedeu à COMPANHIA DE SANEAMENTO DO PARANÁ - SANEPAR, a Licença Prévia - LP nº 43798 com validade até 06/11/2026, para Estação de tratamento de esgoto sanitário - ETE a ser implantada na Endereco:AVENIDA DAS MARITACAS, S/N Bairro:CONJUNTO DOS EUCALIPTOS Cep:86000000 Município:Londrina no município de Londrina/PR.

45491/2025

SÚMULA DE CONCESSÃO DE LICENÇA PRÉVIA

O Instituto Água e Terra torna público que concedeu à Serpentário Hilgemberg, a Licença Prévia - LP nº 43545 com validade até 01/07/2023, para Criadouro comercial a ser implantada na Endereco:Localidade Restinga, UTM: 543520.98m E, 7217656.012 m S Bairro:Zona Rural Cep:84430000 Município:Imbituva no município de Imbituva/PR.

45261/2025

SÚMULA DE CONCESSÃO DE LICENÇA PRÉVIA

O Instituto Água e Terra torna público que concedeu à Criadouro Êxodo, a Licença Prévia - LP nº 43737 com validade até 22/05/2029, para Criadouro comercial a ser implantada na Endereco:RUA ANTONIO ROSENENTE NETTO, 300 Bairro: Cep:83411502 Município:Colombo no município de Colombo/PR.

44683/2025

SÚMULA DE CONCESSÃO DE LICENÇA PRÉVIA

O Instituto Água e Terra torna público que concedeu à Criatório Comercial Território das Cobras LTDA, a Licença Prévia - LP nº 43614 com validade até 15/03/2025, para Criadouro comercial a ser implantada na Endereco:UTM 22 K 282693 e 7461325 Bairro:Taquara Cep:87900000 Município:Loanda no município de Loanda/PR.

45529/2025

SÚMULA DE CONCESSÃO DE LICENÇA PRÉVIA

O Instituto Água e Terra torna público que concedeu à Centro de Falcoaria Leandro de Moura Mautone, a Licença Prévia - LP nº 43627 com validade até 03/05/2024, para Jardim zoológico a ser implantada na Endereco:Rua Cruz Alta, 111 Bairro:Remanso Cep:85853854 Município:Foz do Iguaçu no município de Foz do Iguaçu/PR.

47161/2025

SÚMULA DE CONCESSÃO DE LICENÇA PRÉVIA

O Instituto Água e Terra torna público que concedeu à COPEL GERAÇÃO E TRANSMISSÃO S.A., a Licença Prévia - LP nº 43612 com validade até 13/03/2025, para Linhas de distribuição a ser implantada na Endereco:Iníicio na subestação 230 kV Figueira, Final Subestação 230 kV Jaguariaíva Bairro: Cep:81200240 Município:Ibaiti no município de Figueira/PR.

45127/2025

SÚMULA DE CONCESSÃO DE LICENÇA PRÉVIA

O Instituto Água e Terra torna público que concedeu à Centro de Falcoaria Leandro de Moura Mautone, a Licença Prévia - LP nº 43627 com validade até 03/05/2024, para Jardim zoológico a ser implantada na Endereco:Rua Cruz Alta, 111 Bairro:Remanso Cep:85853854 Município:Foz do Iguaçu no município de Foz do Iguaçu/PR.

46186/2025

SÚMULA DE CONCESSÃO DE LICENÇA PRÉVIA

O Instituto Água e Terra torna público que concedeu à PERMINASTONE COMÉRCIO DE PEDRAS DECORATIVAS LTDA, a Licença Prévia - LP nº 43840 com validade até 31/03/2030, para Explotação a ser implantada na Endereco:RIBEIRÃO PIRACAMJUBA Bairro: Cep:86340000 Município:Sertaneja no município de Sertaneja/PR.

45016/2025

SÚMULA DE CONCESSÃO DE LICENÇA PRÉVIA

O Instituto Água e Terra torna público que concedeu à TESTE, a Licença Prévia - LP nº 43589 com validade até 21/11/2022, para Restaurantes, hospedarias, penitenciárias a ser implantada na Endereco:Teste Bairro: Cep:00000000 Município:Foz do Iguaçu no município de Foz do Iguaçu/PR.

47041/2025

SÚMULA DE CONCESSÃO DE LICENÇA PRÉVIA

O Instituto Água e Terra torna público que concedeu à JOÃO MARIO FORTUNATO, a Licença Prévia - LP nº 43543 com validade até 30/06/2027, para Explotação a ser implantada na Endereco:FAZENDA PUTINGA Bairro:ZONA RURAL Cep:83190000 Município:Tijucas do Sul no município de Tijucas do Sul/PR.

45155/2025

SÚMULA DE CONCESSÃO DE LICENÇA PRÉVIA

O Instituto Água e Terra torna público que concedeu à CORREDOR METROPOLITANO, a Licença Prévia - LP nº 43812 com validade até 19/12/2029, para Rodovias a ser implantada na Endereco:ENTRONCAMENTO DA BR-116, KM 121,4 E A INTERSEÇÃO NA BR-476 Bairro:CAMPO DE SANTANA Cep:80530140 Município:CURITIBA no município de CURITIBA/PR.

44599/2025

SÚMULA DE CONCESSÃO DE LICENÇA PRÉVIA

O Instituto Água e Terra torna público que concedeu à Criadouro Comercial Osvaldo Verner Hecht, a Licença Prévia - LP nº 43615 com validade até 15/03/2025, para Criadouro comercial a ser implantada na Endereco:BR 277 KM 263 Bairro: Cep:84400970 Município:Prudentópolis no município de Prudentópolis/PR.

44247/2025

SÚMULA DE CONCESSÃO DE LICENÇA PRÉVIA

O Instituto Água e Terra torna público que concedeu à JESUS E SANTOS MINERADORA LTDA, a Licença Prévia - LP nº 43693 com validade até 17/01/2030, para Explotação a ser implantada na Endereco:BAIRRO SALTO DA BOA VISTA Bairro:ZONA RURAL Cep:83190000 Município:Tijucas do Sul no município de Tijucas do Sul/PR.

45444/2025

SÚMULA DE CONCESSÃO DE LICENÇA PRÉVIA

O Instituto Água e Terra torna público que concedeu à Serpentário Hilgemberg, a Licença Prévia - LP nº 43545 com validade até 01/07/2023, para Criadouro comercial a ser implantada na Endereco:Localidade Restinga, UTM: 543520.98m E, 7217656.012 m S Bairro:Zona Rural Cep:84430000 Município:Imbituva no município de Imbituva/PR.

44463/2025

SÚMULA DE CONCESSÃO DE LICENÇA PRÉVIA

O Instituto Água e Terra torna público que concedeu à COPEL GERAÇÃO E TRANSMISSÃO S.A., a Licença Prévia - LP nº 43612 com validade até 13/03/2025, para Linhas de distribuição a ser implantada na Endereco:Iníicio na subestação 230 kV Figueira, Final Subestação 230 kV Jaguariaíva Bairro: Cep:81200240 Município:Ibaiti no município de Figueira/PR.

46597/2025

Diário Oficial Certificado Digitalmente
O Departamento de Imprensa Oficial do Estado do Paraná, da garantia de autenticidade deste documento, desde que visualizado através do site http://www.imprensaoficial.pr.gov.br

SÚMULA DE CONCESSÃO DE LICENÇA PRÉVIA

O Instituto Água e Terra torna público que concedeu à CORREDOR METROPOLITANO, a Licença Prévia - LP nº 43812 com validade até 19/12/2029, para Rodovias a ser implantada na Endereco:ENTRONCAMENTO DA BR-116, KM 121,4 E A INTERSEÇÃO NA BR-476 Bairro:CAMPO DE SANTANA Cep:80530140 Município:CURITIBA no município de CURITIBA/PR.

45952/2025

SÚMULA DE CONCESSÃO DE LICENÇA PRÉVIA

O Instituto Água e Terra torna público que concedeu à MARIA CAROLINI ALEIXO DA SILVA FONSECA, a Licença Prévia - LP nº 345723 com validade até 26/04/2027, para Industrial - Ind. química a ser implantada na Estrada do Rocio, 0 no município de Guarapuava/PR.

44475/2025

SÚMULA DE CONCESSÃO DE LICENÇA PRÉVIA

O Instituto Água e Terra torna público que concedeu à WP RANCHO DOS REPTEIS LTDA, a Licença Prévia - LP nº 43800 com validade até 18/11/2027, para Criadouro comercial a ser implantada na Endereco:R ESTRADA DAS ONÇAS Bairro: Cep:83702970 Município:Araucária no município de Araucária/PR.

45813/2025

SÚMULA DE CONCESSÃO DE LICENÇA PRÉVIA

O Instituto Água e Terra torna público que concedeu à CORREDOR METROPOLITANO, a Licença Prévia - LP nº 43812 com validade até 19/12/2029, para Rodovias a ser implantada na Endereco:ENTRONCAMENTO DA BR-116, KM 121,4 E A INTERSEÇÃO NA BR-476 Bairro:CAMPO DE SANTANA Cep:80530140 Município:CURITIBA no município de CURITIBA/PR.

45770/2025

SÚMULA DE CONCESSÃO DE LICENÇA PRÉVIA

O Instituto Água e Terra torna público que concedeu à AMPLIAÇÃO DA MINA SAIVÁ, a Licença Prévia - LP nº 43628 com validade até 05/05/2028, para Explotação a ser implantada na Endereco:ESTRADA RIO BRANCO / SERRO AZUL, S/N, KM 2 Bairro:ITACURI Cep:83540000 Município:Rio Branco do Sul no município de Rio Branco do Sul/PR.

46371/2025

SÚMULA DE CONCESSÃO DE LICENÇA PRÉVIA

O Instituto Água e Terra torna público que concedeu à DENIS LEANDRO DE FREITAS, a Licença Prévia - LP nº 43781 com validade até 01/10/2029, para Criadouro comercial a ser implantada na Endereco:ESTRADA DO GUARAGI, KM 28 – POVOADO DO TABULEIRO Bairro:DISTRITO DE GUARAGI Cep:84120000 Município:Ponta Grossa no município de Ponta Grossa/PR.

44806/2025

SÚMULA DE CONCESSÃO DE LICENÇA PRÉVIA

O Instituto Água e Terra torna público que concedeu à DRAGAGEM, PORTO E DEPÓSITO DE AREIA, a Licença Prévia - LP nº 43715 com validade até 01/04/2025, para Explotação a ser implantada na Endereco:FAZENDA ÁGUA SUJA Bairro: Cep:84990000 Município:Arapoti no município de Arapoti/PR.

46356/2025

SÚMULA DE CONCESSÃO DE LICENÇA PRÉVIA

O Instituto Água e Terra torna público que concedeu à Criatório Comercial São Francisco, a Licença Prévia - LP nº 43592 com validade até 05/12/2023, para Criadouro comercial a ser implantada na Endereco:Estrada Velha Mga Floriano - Gleba Pinguim 228-A/1 Bairro:Zona Rural Cep:87109899 Município:Maringá no município de Maringá/PR.

47070/2025

SÚMULA DE CONCESSÃO DE LICENÇA PRÉVIA

O Instituto Água e Terra torna público que concedeu à Criadouro Comercial Cornelio Jacob Aardoom, a Licença Prévia - LP nº 43604 com validade até 13/02/2025, para Criadouro comercial a ser implantada na Endereco:Chácara Campo de Fora, SN, Rodovia Tibagi a Pinheiro Seco Bairro:Zona Rural Cep:84300000 Município:Tibagi no município de Tibagi/PR.

45139/2025

SÚMULA DE CONCESSÃO DE LICENÇA PRÉVIA

O Instituto Água e Terra torna público que concedeu à COMPANHIA DE SANEAMENTO DO PARANÁ - SANEPAR, a Licença Prévia - LP nº 43798 com validade até 06/11/2026, para Estação de tratamento de esgoto sanitário - ETE a ser implantada na Endereco:AVENIDA DAS MARITACAS, S/N Bairro:CONJUNTO DOS EUCALIPTOS Cep:86000000 Município:Londrina no município de Londrina/PR.

46961/2025

SÚMULA DE CONCESSÃO DE LICENÇA PRÉVIA

O Instituto Água e Terra torna público que concedeu à Criatório Comercial L.J.G Cores, a Licença Prévia - LP nº 43587 com validade até 28/09/2023, para Criadouro comercial a ser implantada na Endereco:Rua Pacuri nº 1013 Bairro:Santa Barbara Cep:85760000 Município:Capanema no município de Capanema/PR.

45311/2025

SÚMULA DE CONCESSÃO DE LICENÇA PRÉVIA

O Instituto Água e Terra torna público que concedeu à CRIADOURO COMERCIAL BICO DE OURO, a Licença Prévia - LP nº 43660 com validade até 14/09/2026, para Criadouro comercial a ser implantada na Endereco:RUA PADRE CIRILO, 2909 Bairro:SÃO CRISTÓVÃO Cep:85760000 Município:Capanema no município de Capanema/PR.

45799/2025

SÚMULA DE CONCESSÃO DE LICENÇA PRÉVIA

O Instituto Água e Terra torna público que concedeu à Criadouro Comercial Leo Antonio Boaretto, a Licença Prévia - LP nº 43541 com validade até 29/06/2023, para Criadouro comercial a ser implantada na Endereco:Rua Iguaçu, 1051 Bairro:Parte Sul Cep:85660000 Município:Dois Vizinhos no município de Dois Vizinhos/PR.

46420/2025

SÚMULA DE CONCESSÃO DE LICENÇA PRÉVIA

O Instituto Água e Terra torna público que concedeu à Serpentário Hilgemberg, a Licença Prévia - LP nº 43545 com validade até 01/07/2023, para Criadouro comercial a ser implantada na Endereco:Localidade Restinga, UTM: 543520.98m E, 7217656.012 m S Bairro:Zona Rural Cep:84430000 Município:Imbituva no município de Imbituva/PR.

46731/2025

SÚMULA DE CONCESSÃO DE LICENÇA PRÉVIA

O Instituto Água e Terra torna público que concedeu à Criadouro Comercial Tessari, a Licença Prévia - LP nº 43605 com validade até 14/02/2026, para Criadouro comercial a ser implantada na Endereco:ET principal ao lado rota 00990 Bairro:Arroio Grande Cep:84430000 Município:Imbituva no município de Imbituva/PR.

47076/2025

SÚMULA DE CONCESSÃO DE LICENÇA PRÉVIA

O Instituto Água e Terra torna público que concedeu à CRIADOURO COMERCIAL ALAN MAFFEI DE SOUZA, a Licença Prévia - LP nº 43699 com validade até 16/02/2027, para Criadouro comercial a ser implantada na Endereco:LINHA TIGRINHO, S/N - LOTE RURAL Nº52-B Bairro:ZONA RURAL Cep:85790000 Município:Capitão Leônidas Marques no município de Capitão Leônidas Marques/PR.

44678/2025

SÚMULA DE CONCESSÃO DE LICENÇA PRÉVIA

O Instituto Água e Terra torna público que concedeu à Criadouro Comercial Talismã Aves Exóticas, a Licença Prévia - LP nº 43667 com validade até 23/10/2026, para Criadouro comercial a ser implantada na Endereco:Gleba Ribeirão Sarandi, lote 297 Bairro:Zona Rural Cep:87111000 Município:Sarandi no município de Sarandi/PR.

44629/2025

SÚMULA DE CONCESSÃO DE LICENÇA PRÉVIA

O Instituto Água e Terra torna público que concedeu à Criatório Comercial Kohl - Aves Exóticas, a Licença Prévia - LP nº 43643 com validade até 30/06/2025, para Criadouro comercial a ser implantada na Endereco:Linha Menino Jesus, S/Nº Bairro: Cep:85606899 Município:Francisco Beltrão no município de Francisco Beltrão/PR.

45559/2025

SÚMULA DE CONCESSÃO DE LICENÇA PRÉVIA

O Instituto Água e Terra torna público que concedeu à JLS. EXTRAÇÃO E COM. DE AREIA E ARGILA LTDA, a Licença Prévia - LP nº 43646 com validade até 14/07/2028, para Explotação e beneficiamento a ser implantada na Endereco:ESTRADA MUNICIPAL BNV 033, N° 4260 Bairro:RODEIO RIO VERDE Cep:83650000 Município:Balsa Nova no município de Colombo/PR.

46354/2025

SÚMULA DE CONCESSÃO DE LICENÇA PRÉVIA

O Instituto Água e Terra torna público que concedeu à OESTE SERVIÇOS DE TERRAPLENAGEM LTDA, a Licença Prévia - LP nº 43845 com validade até 10/04/2030, para Explotação e beneficiamento a ser implantada na Endereco:GLEBA SANTA MARIA, S/N Bairro:ZONA RURAL Cep:85877000 Município:São Miguel do Iguaçu no município de São Miguel do Iguaçu/PR.

44675/2025

SÚMULA DE CONCESSÃO DE LICENÇA PRÉVIA

O Instituto Água e Terra torna público que concedeu à Criatório Comercial Labareda, a Licença Prévia - LP nº 43641 com validade até 27/06/2025, para Criadouro comercial a ser implantada na Endereco:Rua Americo Luvizeto, 30 Bairro:Conj. Hab. Alberto Lemuch Cep:86990000 Município:Marialva no município de Marialva/PR.

45953/2025

SÚMULA DE CONCESSÃO DE LICENÇA PRÉVIA

O Instituto Água e Terra torna público que concedeu à OESTE SERVIÇOS DE TERRAPLENAGEM LTDA, a Licença Prévia - LP nº 43845 com validade até 10/04/2030, para Explotação e beneficiamento a ser implantada na Endereco:GLEBA SANTA MARIA, S/N Bairro:ZONA RURAL Cep:85877000 Município:São Miguel do Iguaçu no município de São Miguel do Iguaçu/PR.

47412/2025

SÚMULA DE CONCESSÃO DE LICENÇA PRÉVIA

O Instituto Água e Terra torna público que concedeu à Criadouro Comercial Leo Antonio Boaretto, a Licença Prévia - LP nº 43541 com validade até 29/06/2023, para Criadouro comercial a ser implantada na Endereco:Rua Iguaçu, 1051 Bairro:Parte Sul Cep:85660000 Município:Dois Vizinhos no município de Dois Vizinhos/PR.

46745/2025

SÚMULA DE CONCESSÃO DE LICENÇA PRÉVIA

O Instituto Água e Terra torna público que concedeu à KLABIN S/A, a Licença Prévia - LP nº 43584 com validade até 26/09/2026, para Explotação a ser implantada na Endereco:Morro Chato Bairro:Zona Rural Cep:04538132 Município:Tibagi no município de Tibagi/PR.

46362/2025

SÚMULA DE CONCESSÃO DE LICENÇA PRÉVIA

O Instituto Água e Terra torna público que concedeu à Criadouro Comercial Vale dos Animais, a Licença Prévia - LP nº 43586 com validade até 28/09/2023, para Criadouro comercial a ser implantada na Endereco:Estrada Rio Abaixo, s/nº Bairro:Rio Abaixo Cep:83190000 Município:Tijucas do Sul no município de Tijucas do Sul/PR.

45476/2025

SÚMULA DE CONCESSÃO DE LICENÇA PRÉVIA

O Instituto Água e Terra torna público que concedeu à Centro de Falcoaria Leandro de Moura Mautone, a Licença Prévia - LP nº 43627 com validade até 03/05/2024, para Jardim zoológico a ser implantada na Endereco:Rua Cruz Alta, 111 Bairro:Remanso Cep:85853854 Município:Foz do Iguaçu no município de Foz do Iguaçu/PR.

45691/2025

SÚMULA DE CONCESSÃO DE LICENÇA PRÉVIA

O Instituto Água e Terra torna público que concedeu à IRMÃOS MUFFATO S.A, a Licença Prévia - LP nº 43624 com validade até 02/05/2025, para Supermercados a ser implantada na Endereco:RUA ESTANISLAU ZAMBRZYCKI, N° 386 Bairro:CENTRO Cep:85851970 Município:Foz do Iguaçu no município de Foz do Iguaçu/PR.

44598/2025

SÚMULA DE CONCESSÃO DE LICENÇA PRÉVIA

O Instituto Água e Terra torna público que concedeu à IRMÃOS MUFFATO S.A, a Licença Prévia - LP nº 43624 com validade até 02/05/2025, para Supermercados a ser implantada na Endereco:RUA ESTANISLAU ZAMBRZYCKI, N° 386 Bairro:CENTRO Cep:85851970 Município:Foz do Iguaçu no município de Foz do Iguaçu/PR.

45768/2025

SÚMULA DE CONCESSÃO DE LICENÇA PRÉVIA

O Instituto Água e Terra torna público que concedeu à IRMÃOS MUFFATO S.A, a Licença Prévia - LP nº 43624 com validade até 02/05/2025, para Supermercados a ser implantada na Endereco:RUA ESTANISLAU ZAMBRZYCKI, N° 386 Bairro:CENTRO Cep:85851970 Município:Foz do Iguaçu no município de Foz do Iguaçu/PR.

46506/2025

SÚMULA DE CONCESSÃO DE LICENÇA PRÉVIA

O Instituto Água e Terra torna público que concedeu à Criadouro Comercial Tessari, a Licença Prévia - LP nº 43605 com validade até 14/02/2026, para Criadouro comercial a ser implantada na Endereco:ET principal ao lado rota 00990 Bairro:Arroio Grande Cep:84430000 Município:Imbituva no município de Imbituva/PR.

45606/2025

SÚMULA DE CONCESSÃO DE LICENÇA PRÉVIA

O Instituto Água e Terra torna público que concedeu à PEDREIRA DO TREVO LTDA, a Licença Prévia - LP nº 345658 com validade até 25/04/2027, para Industrial - Industrias diversas a ser implantada na RODOVIA BR-163, S/N no município de Santa Tereza do Oeste/PR.

44182/2025

SÚMULA DE CONCESSÃO DE LICENÇA PRÉVIA

O Instituto Água e Terra torna público que concedeu à WP RANCHO DOS REPTEIS LTDA, a Licença Prévia - LP nº 43800 com validade até 18/11/2027, para Criadouro comercial a ser implantada na Endereco:R ESTRADA DAS ONÇAS Bairro: Cep:83702970 Município:Araucária no município de Araucária/PR.

46514/2025

SÚMULA DE CONCESSÃO DE LICENÇA PRÉVIA

O Instituto Água e Terra torna público que concedeu à Criadouro Comercial Ivan Antônio Gomes, a Licença Prévia - LP nº 43618 com validade até 24/03/2025, para Criadouro comercial a ser implantada na Endereco:Rua Telegala, 309 Bairro:Centro Cep:86708290 Município:Arapongas no município de Arapongas/PR.

46744/2025

SÚMULA DE CONCESSÃO DE LICENÇA PRÉVIA

O Instituto Água e Terra torna público que concedeu à CRIADOURO COMERCIAL BICO DE OURO, a Licença Prévia - LP nº 43660 com validade até 14/09/2026, para Criadouro comercial a ser implantada na Endereco:RUA PADRE CIRILO, 2909 Bairro:SÃO CRISTÓVÃO Cep:85760000 Município:Capanema no município de Capanema/PR.

46269/2025

SÚMULA DE CONCESSÃO DE LICENÇA PRÉVIA

O Instituto Água e Terra torna público que concedeu à REMAK ENGENHARIA E SANEAMENTO LTDA, a Licença Prévia - LP nº 43673 com validade até 24/11/2025, para Explotação a ser implantada na Endereco:RUA ONZE DE JANEIRO, S/N Bairro:BAIRRO BRANCO Cep:83350000 Município:Morretes no município de Morretes/PR.

45201/2025

SÚMULA DE CONCESSÃO DE LICENÇA PRÉVIA

O Instituto Água e Terra torna público que concedeu à CEMITÉRIO, a Licença Prévia - LP nº 43603 com validade até 13/02/2028, para Cemitérios a ser implantada na Endereco:RUA ALTO SÃO JOÃO, S/N Bairro:VILA INDUSTRIAL Cep:85303760 Município:Laranjeiras do Sul no município de Laranjeiras do Sul/PR.

46875/2025

SÚMULA DE CONCESSÃO DE LICENÇA PRÉVIA

O Instituto Água e Terra torna público que concedeu à PAVIMENTAÇÃO ASFALTICA EM CBUC, a Licença Prévia - LP nº 43777 com validade até 05/09/2026, para Rodovias a ser implantada na Endereco:DISTRITO DE PORTO CAMARGO Bairro:CENTRO Cep:87530000 Município:Icaraíma no município de Icaraíma/PR.

44992/2025

SÚMULA DE CONCESSÃO DE LICENÇA PRÉVIA

O Instituto Água e Terra torna público que concedeu à BALEIA COMÉRCIO, SERVIÇOES E LOCAÇÕES LTDA, a Licença Prévia - LP nº 43578 com validade até 16/09/2027, para Explotação a ser implantada na Endereco:Avenida Pedro Euzébio Lemos, n° 2.555 Bairro:PALMITAL Cep:83711300 Município:Araucária no município de Araucária/PR.

46942/2025

SÚMULA DE CONCESSÃO DE LICENÇA PRÉVIA

O Instituto Água e Terra torna público que concedeu à Criadouro Comercial Leo Antonio Boaretto, a Licença Prévia - LP nº 43541 com validade até 29/06/2023, para Criadouro comercial a ser implantada na Endereco:Rua Iguaçu, 1051 Bairro:Parte Sul Cep:85660000 Município:Dois Vizinhos no município de Dois Vizinhos/PR.

45275/2025

SÚMULA DE CONCESSÃO DE LICENÇA PRÉVIA

O Instituto Água e Terra torna público que concedeu à Criadouro Comercial Tortuga, a Licença Prévia - LP nº 43560 com validade até 29/07/2023, para Criadouro comercial a ser implantada na Endereco:PR- 364, Rod. Edgard Andrade Gomes, km 123, sítio kochan Bairro:Zona Rural Cep:84509300 Município:Irati no município de Irati/PR.

45380/2025

SÚMULA DE CONCESSÃO DE LICENÇA PRÉVIA

O Instituto Água e Terra torna público que concedeu à DEPARTAMENTO DE ESTRADAS DE RODAGEM DO ESTADO DO PARANÁ, a Licença Prévia - LP nº 43842 com validade até 08/04/2030, para Rodovias a ser implantada na Endereco:AVENIDA IGUAÇU, 420 Bairro:REBOUÇAS Cep:80230902 Município:CURITIBA no município de Arapoti/PR.

45010/2025

SÚMULA DE CONCESSÃO DE LICENÇA PRÉVIA

O Instituto Água e Terra torna público que concedeu à Jardim Zoológico ZooDias, a Licença Prévia - LP nº 43619 com validade até 29/03/2025, para Jardim zoológico a ser implantada na Endereco:Estrada Centenário, s/nº Bairro: Cep:87109899 Município:Maringá no município de Maringá/PR.

46713/2025

SÚMULA DE CONCESSÃO DE LICENÇA PRÉVIA

O Instituto Água e Terra torna público que concedeu à PEDREIRA WOLBERT LTDA, a Licença Prévia - LP nº 43755 com validade até 27/06/2026, para Explotação de Pequenas Cascalheiras a ser implantada na Endereco:FAZ SEPULTURA, S/N Bairro:PALMEIRINHA Cep:85118000 Município:Guarapuava no município de Guarapuava/PR.

44977/2025

SÚMULA DE CONCESSÃO DE LICENÇA PRÉVIA

O Instituto Água e Terra torna público que concedeu à BALEIA COMÉRCIO, SERVIÇOES E LOCAÇÕES LTDA, a Licença Prévia - LP nº 43578 com validade até 16/09/2027, para Explotação a ser implantada na Endereco:Avenida Pedro Euzébio Lemos, n° 2.555 Bairro:PALMITAL Cep:83711300 Município:Araucária no município de Araucária/PR.

45472/2025

SÚMULA DE CONCESSÃO DE LICENÇA PRÉVIA

O Instituto Água e Terra torna público que concedeu à JOÃO MARIO FORTUNATO, a Licença Prévia - LP nº 43543 com validade até 30/06/2027, para Explotação a ser implantada na Endereco:FAZENDA PUTINGA Bairro:ZONA RURAL Cep:83190000 Município:Tijucas do Sul no município de Tijucas do Sul/PR.

44357/2025

SÚMULA DE CONCESSÃO DE LICENÇA PRÉVIA

O Instituto Água e Terra torna público que concedeu à Criadouro Comercial Talismã Aves Exóticas, a Licença Prévia - LP nº 43667 com validade até 23/10/2026, para Criadouro comercial a ser implantada na Endereco:Gleba Ribeirão Sarandi, lote 297 Bairro:Zona Rural Cep:87111000 Município:Sarandi no município de Sarandi/PR.

47311/2025

SÚMULA DE CONCESSÃO DE LICENÇA PRÉVIA

O Instituto Água e Terra torna público que concedeu à CORREDOR METROPOLITANO, a Licença Prévia - LP nº 43812 com validade até 19/12/2029, para Rodovias a ser implantada na Endereco:ENTRONCAMENTO DA BR-116, KM 121,4 E A INTERSEÇÃO NA BR-476 Bairro:CAMPO DE SANTANA Cep:80530140 Município:CURITIBA no município de CURITIBA/PR.

47240/2025

SÚMULA DE CONCESSÃO DE LICENÇA PRÉVIA

O Instituto Água e Terra torna público que concedeu à Novo Aeródromo Municipal de Francisco Beltrão, a Licença Prévia - LP nº 43739 com validade até 04/06/2029, para Marinas, portos e aeroportos a ser implantada na Endereco:Localidade Linha Gaucha Bairro: Cep:85606899 Município:Francisco Beltrão no município de Francisco Beltrão/PR.

44708/2025

Diário Oficial Certificado Digitalmente
O Departamento de Imprensa Oficial do Estado do Paraná, da garantia de autenticidade deste documento, desde que visualizado através do site http://www.imprensaoficial.pr.gov.br

SÚMULA DE CONCESSÃO DE LICENÇA PRÉVIA

O Instituto Água e Terra torna público que concedeu à Criadouro Comercial Tortuga, a Licença Prévia - LP nº 43560 com validade até 29/07/2023, para Criadouro comercial a ser implantada na Endereco:PR- 364, Rod. Edgard Andrade Gomes, km 123, sítio kochan Bairro:Zona Rural Cep:84509300 Município:Irati no município de Irati/PR.

46850/2025

SÚMULA DE CONCESSÃO DE LICENÇA PRÉVIA

O Instituto Água e Terra torna público que concedeu à Centro de Falcoaria Leandro de Moura Mautone, a Licença Prévia - LP nº 43627 com validade até 03/05/2024, para Jardim zoológico a ser implantada na Endereco:Rua Cruz Alta, 111 Bairro:Remanso Cep:85853854 Município:Foz do Iguaçu no município de Foz do Iguaçu/PR.

44259/2025

SÚMULA DE CONCESSÃO DE LICENÇA PRÉVIA

O Instituto Água e Terra torna público que concedeu à Criadouro Comercial Vale dos Animais, a Licença Prévia - LP nº 43586 com validade até 28/09/2023, para Criadouro comercial a ser implantada na Endereco:Estrada Rio Abaixo, s/nº Bairro:Rio Abaixo Cep:83190000 Município:Tijucas do Sul no município de Tijucas do Sul/PR.

46463/2025

SÚMULA DE CONCESSÃO DE RENOVAÇÃO DA LICENÇA AMBIENTAL SIMPLIFICADA

O Instituto Água e Terra torna público que concedeu à COMPANHIA DE SANEAMENTO DO PARANÁ - SANEPAR SES ETE POLO II, a Renovação da Licença Ambiental Simplificada - RLAS nº 8790 com validade até 03/10/2029, para Estação de tratamento de esgoto sanitário - ETE a ser implantada na Endereco:Estrada do Areião s/nº Bairro:Bairro Jardim Margarida Cep:84145000 Município:Carambeí no município de Carambeí/PR.

47355/2025

SÚMULA DE CONCESSÃO DE RENOVAÇÃO DA LICENÇA AMBIENTAL SIMPLIFICADA

O Instituto Água e Terra torna público que concedeu à Sistema de Esgotamento Sanitário - ETE Contenda, a Renovação da Licença Ambiental Simplificada - RLAS nº 6247 com validade até 29/03/2025, para Estação de tratamento de esgoto sanitário - ETE a ser implantada na Endereco:Próximo à Esquina da Av. Eleutério de Souza Padilha, com a Rua 14 Bairro:Urbano Cep:83702080 Município:Araucária no município de Araucária/PR.

46358/2025

SÚMULA DE CONCESSÃO DE RENOVAÇÃO DA LICENÇA AMBIENTAL SIMPLIFICADA

O Instituto Água e Terra torna público que concedeu à CASA BRANCA AGROPET - AT KOKUBU E CIA LTDA, a Renovação da Licença Ambiental Simplificada - RLAS nº 8744 com validade até 23/08/2030, para Estabelecimento comercial de fauna a ser implantada na Endereco:AVENIDA WINSTON CHURCHILL, 2030 Bairro:PINHEIRINHO Cep:81150050 Município:CURITIBA no município de CURITIBA/PR.

46135/2025

SÚMULA DE CONCESSÃO DE RENOVAÇÃO DA LICENÇA AMBIENTAL SIMPLIFICADA

O Instituto Água e Terra torna público que concedeu à AZOO MARIANE PEIXES ORNAMENTAIS LTDA, a Renovação da Licença Ambiental Simplificada - RLAS nº 8356 com validade até 11/09/2027, para Estabelecimento comercial de fauna a ser implantada na Endereco:RUA ALFERES POLI, 1602 Bairro: Cep:80230090 Município:CURITIBA no município de CURITIBA/PR.

45708/2025

SÚMULA DE CONCESSÃO DE RENOVAÇÃO DA LICENÇA AMBIENTAL SIMPLIFICADA

O Instituto Água e Terra torna público que concedeu à MIGUEL DI MONACO FABRICAÇÃO E COMÉRCIO DE PISO E DE REVESTIMENTOS, a Renovação da Licença Ambiental Simplificada - RLAS nº 8155 com validade até 31/01/2027, para Fabricação de artefatos de cimento a ser implantada na Endereco:RUA CARLOS DRUMMOND DE ANDRADE, N° 1250 Bairro:DISTRITO INDUSTRIAL Cep:85862267 Município:Foz do Iguaçu no município de Foz do Iguaçu/PR.

47158/2025

SÚMULA DE CONCESSÃO DE RENOVAÇÃO DA LICENÇA AMBIENTAL SIMPLIFICADA

O Instituto Água e Terra torna público que concedeu à ESTRUTURAS CATARATAS LTDA EPP, a Renovação da Licença Ambiental Simplificada - RLAS nº 8083 com validade até 10/11/2025, para Outros empreendimentos de prestação de serviços a ser implantada na Endereco:AV FORTALEZA, N 772 Bairro:JD PETROPOLIS Cep:85868110 Município:Foz do Iguaçu no município de Foz do Iguaçu/PR.

45593/2025

SÚMULA DE CONCESSÃO DE RENOVAÇÃO DA LICENÇA AMBIENTAL SIMPLIFICADA

O Instituto Água e Terra torna público que concedeu à COMPANHIA DE SANEAMENTO DO PARANÁ - SANEPAR SES ETE POLO II, a Renovação da Licença Ambiental Simplificada - RLAS nº 8790 com validade até 03/10/2029, para Estação de tratamento de esgoto sanitário - ETE a ser implantada na Endereco:Estrada do Areião s/nº Bairro:Bairro Jardim Margarida Cep:84145000 Município:Carambeí no município de Carambeí/PR.

44743/2025

SÚMULA DE CONCESSÃO DE RENOVAÇÃO DA LICENÇA AMBIENTAL SIMPLIFICADA

O Instituto Água e Terra torna público que concedeu à AZOO MARIANE PEIXES ORNAMENTAIS LTDA, a Renovação da Licença Ambiental Simplificada - RLAS nº 8356 com validade até 11/09/2027, para Estabelecimento comercial de fauna a ser implantada na Endereco:RUA ALFERES POLI, 1602 Bairro: Cep:80230090 Município:CURITIBA no município de CURITIBA/PR.

47178/2025

SÚMULA DE CONCESSÃO DE RENOVAÇÃO DA LICENÇA AMBIENTAL SIMPLIFICADA

O Instituto Água e Terra torna público que concedeu à POMARE FOZ EIRELI, a Renovação da Licença Ambiental Simplificada - RLAS nº 8110 com validade até 08/12/2026, para Outros empreendimentos de prestação de serviços a ser implantada na Endereco:AVENIDA DAS CATARATAS, N° 600 Bairro:VILA YOLANDA Cep:85853000 Município:Foz do Iguaçu no município de Foz do Iguaçu/PR.

45621/2025

SÚMULA DE CONCESSÃO DE RENOVAÇÃO DA LICENÇA AMBIENTAL SIMPLIFICADA

O Instituto Água e Terra torna público que concedeu à Mantenedor de Fauna Recanto do Piazito Park Hotel, a Renovação da Licença Ambiental Simplificada - RLAS nº 7942 com validade até 21/06/2026, para Mantenedor de fauna a ser implantada na Endereco:Rua dos Pinus, 300 Bairro:Trigolândia Cep:83860000 Município:Piên no município de Piên/PR.

45342/2025

SÚMULA DE CONCESSÃO DE RENOVAÇÃO DA LICENÇA AMBIENTAL SIMPLIFICADA

O Instituto Água e Terra torna público que concedeu à ROSSI E BONATO, LTDA, a Renovação da Licença Ambiental Simplificada - RLAS nº 6826 com validade até 18/10/2023, para Outros empreendimentos de prestação de serviços a ser implantada na Endereco:AV. MANOELRIBAS, 5255 Bairro:SANTA FELICIDADE Cep:80000000 Município:CURITIBA no município de CURITIBA/PR.

46365/2025

SÚMULA DE CONCESSÃO DE RENOVAÇÃO DA LICENÇA AMBIENTAL SIMPLIFICADA

O Instituto Água e Terra torna público que concedeu à Mantenedor de Fauna Recanto do Piazito Park Hotel, a Renovação da Licença Ambiental Simplificada - RLAS nº 7942 com validade até 21/06/2026, para Mantenedor de fauna a ser implantada na Endereco:Rua dos Pinus, 300 Bairro:Trigolândia Cep:83860000 Município:Piên no município de Piên/PR.

46812/2025

SÚMULA DE CONCESSÃO DE RENOVAÇÃO DA LICENÇA AMBIENTAL SIMPLIFICADA

O Instituto Água e Terra torna público que concedeu à ESTRUTURAS CATARATAS LTDA EPP, a Renovação da Licença Ambiental Simplificada - RLAS nº 8083 com validade até 10/11/2025, para Outros empreendimentos de prestação de serviços a ser implantada na Endereco:AV FORTALEZA, N 772 Bairro:JD PETROPOLIS Cep:85868110 Município:Foz do Iguaçu no município de Foz do Iguaçu/PR.

47063/2025

SÚMULA DE CONCESSÃO DE RENOVAÇÃO DA LICENÇA AMBIENTAL SIMPLIFICADA

O Instituto Água e Terra torna público que concedeu à MIGUEL DI MONACO FABRICAÇÃO E COMÉRCIO DE PISO E DE REVESTIMENTOS, a Renovação da Licença Ambiental Simplificada - RLAS nº 8155 com validade até 31/01/2027, para Fabricação de artefatos de cimento a ser implantada na Endereco:RUA CARLOS DRUMMOND DE ANDRADE, N° 1250 Bairro:DISTRITO INDUSTRIAL Cep:85862267 Município:Foz do Iguaçu no município de Foz do Iguaçu/PR.

46494/2025

SÚMULA DE CONCESSÃO DE RENOVAÇÃO DA LICENÇA AMBIENTAL SIMPLIFICADA

O Instituto Água e Terra torna público que concedeu à AZOO MARIANE PEIXES ORNAMENTAIS LTDA, a Renovação da Licença Ambiental Simplificada - RLAS nº 8356 com validade até 11/09/2027, para Estabelecimento comercial de fauna a ser implantada na Endereco:RUA ALFERES POLI, 1602 Bairro: Cep:80230090 Município:CURITIBA no município de CURITIBA/PR.

44577/2025

SÚMULA DE CONCESSÃO DE RENOVAÇÃO DA LICENÇA AMBIENTAL SIMPLIFICADA

O Instituto Água e Terra torna público que concedeu à MANTENEDOURO PIZANI, a Renovação da Licença Ambiental Simplificada - RLAS nº 8431 com validade até 11/12/2029, para Mantenedor de fauna a ser implantada na Endereco:RUA DEPUTADO CHAFIC CURI, 30 Bairro:VISTA ALEGRE Cep:80810330 Município:CURITIBA no município de CURITIBA/PR.

44904/2025

SÚMULA DE CONCESSÃO DE RENOVAÇÃO DA LICENÇA AMBIENTAL SIMPLIFICADA

O Instituto Água e Terra torna público que concedeu à AZOO MARIANE PEIXES ORNAMENTAIS LTDA, a Renovação da Licença Ambiental Simplificada - RLAS nº 8356 com validade até 11/09/2027, para Estabelecimento comercial de fauna a ser implantada na Endereco:RUA ALFERES POLI, 1602 Bairro: Cep:80230090 Município:CURITIBA no município de CURITIBA/PR.

46495/2025

SÚMULA DE CONCESSÃO DE RENOVAÇÃO DA LICENÇA AMBIENTAL SIMPLIFICADA

O Instituto Água e Terra torna público que concedeu à ROSSI E BONATO, LTDA, a Renovação da Licença Ambiental Simplificada - RLAS nº 8871 com validade até 12/12/2030, para Estabelecimento comercial de fauna a ser implantada na Endereco:AV. MANOELRIBAS, 5255 no município de CURITIBA/PR.

44798/2025

SÚMULA DE CONCESSÃO DE RENOVAÇÃO DA LICENÇA AMBIENTAL SIMPLIFICADA

O Instituto Água e Terra torna público que concedeu à ANJOS RIBEIRO COMERCIO DE METAIS LTDA, a Renovação da Licença Ambiental Simplificada - RLAS nº 8141 com validade até 06/01/2027, para Outros empreendimentos de prestação de serviços a ser implantada na Endereco:AVENIDA MARIA FILHO, N° 3076 Bairro:MORUMBI II Cep:85859000 Município:Foz do Iguaçu no município de Foz do Iguaçu/PR.

47122/2025

SÚMULA DE CONCESSÃO DE RENOVAÇÃO DA LICENÇA AMBIENTAL SIMPLIFICADA

O Instituto Água e Terra torna público que concedeu à ANJOS RIBEIRO COMERCIO DE METAIS LTDA, a Renovação da Licença Ambiental Simplificada - RLAS nº 8141 com validade até 06/01/2027, para Outros empreendimentos de prestação de serviços a ser implantada na Endereco:AVENIDA MARIA FILHO, N° 3076 Bairro:MORUMBI II Cep:85859000 Município:Foz do Iguaçu no município de Foz do Iguaçu/PR.

46177/2025

SÚMULA DE CONCESSÃO DE RENOVAÇÃO DA LICENÇA AMBIENTAL SIMPLIFICADA

O Instituto Água e Terra torna público que concedeu à Comfauna, Conservação e Manejo de Fauna Silvestre LTDA, a Renovação da Licença Ambiental Simplificada - RLAS nº 8016 com validade até 31/08/2026, para Estabelecimento comercial de fauna a ser implantada na Endereco:Avenida João Scucato Coradin, 2200 Bairro:Timbu Velho Cep:83430000 Município:Campina Grande do Sul no município de Campina Grande do Sul/PR.

45346/2025

SÚMULA DE CONCESSÃO DE RENOVAÇÃO DA LICENÇA AMBIENTAL SIMPLIFICADA

O Instituto Água e Terra torna público que concedeu à COMPANHIA DE SANEAMENTO DO PARANÁ - SANEPAR SES ETE POLO II, a Renovação da Licença Ambiental Simplificada - RLAS nº 8790 com validade até 03/10/2029, para Estação de tratamento de esgoto sanitário - ETE a ser implantada na Endereco:Estrada do Areião s/nº Bairro:Bairro Jardim Margarida Cep:84145000 Município:Carambeí no município de Carambeí/PR.

45885/2025

SÚMULA DE CONCESSÃO DE RENOVAÇÃO DA LICENÇA AMBIENTAL SIMPLIFICADA

O Instituto Água e Terra torna público que concedeu à HIPERZOO PET SHOP LTDA, a Renovação da Licença Ambiental Simplificada - RLAS nº 8795 com validade até 08/10/2030, para Estabelecimento comercial de fauna a ser implantada na Endereco:RUA DESEMBARGADOR WESTPHALEN, 3448 - LOJA Bairro:PAROLIN Cep:80220031 Município:CURITIBA no município de CURITIBA/PR.

44837/2025

SÚMULA DE CONCESSÃO DE RENOVAÇÃO DA LICENÇA AMBIENTAL SIMPLIFICADA

O Instituto Água e Terra torna público que concedeu à ANJOS RIBEIRO COMERCIO DE METAIS LTDA, a Renovação da Licença Ambiental Simplificada - RLAS nº 8141 com validade até 06/01/2027, para Outros empreendimentos de prestação de serviços a ser implantada na Endereco:AVENIDA MARIA FILHO, N° 3076 Bairro:MORUMBI II Cep:85859000 Município:Foz do Iguaçu no município de Foz do Iguaçu/PR.

45652/2025

SÚMULA DE CONCESSÃO DE RENOVAÇÃO DA LICENÇA AMBIENTAL SIMPLIFICADA

O Instituto Água e Terra torna público que concedeu à PLANETA AQUARIO LTDA, a Renovação da Licença Ambiental Simplificada - RLAS nº 8430 com validade até 11/12/2029, para Estabelecimento comercial de fauna a ser implantada na Endereco:AV SETE DE SETEMBRO, 1865 BOX 16/18 Bairro:CENTRO Cep:80060070 Município:CURITIBA no município de CURITIBA/PR.

44695/2025

SÚMULA DE CONCESSÃO DE RENOVAÇÃO DA LICENÇA AMBIENTAL SIMPLIFICADA

O Instituto Água e Terra torna público que concedeu à MUNICIPIO DE SÃO MIGUEL DO IGUAÇU, a Renovação da Licença Ambiental Simplificada - RLAS nº 8633 com validade até 12/06/2025, para Explotação e beneficiamento a ser implantada na Endereco:BR 277 SENTIDO MEDIANEIRA - S/N Bairro:SERRO DO MICO Cep:85877000 Município:São Miguel do Iguaçu no município de São Miguel do Iguaçu/PR.

46571/2025

SÚMULA DE CONCESSÃO DE RENOVAÇÃO DA LICENÇA AMBIENTAL SIMPLIFICADA

O Instituto Água e Terra torna público que concedeu à Comfauna, Conservação e Manejo de Fauna Silvestre LTDA, a Renovação da Licença Ambiental Simplificada - RLAS nº 8016 com validade até 31/08/2026, para Estabelecimento comercial de fauna a ser implantada na Endereco:Avenida João Scucato Coradin, 2200 Bairro:Timbu Velho Cep:83430000 Município:Campina Grande do Sul no município de Campina Grande do Sul/PR.

46816/2025

SÚMULA DE CONCESSÃO DE RENOVAÇÃO DA LICENÇA AMBIENTAL SIMPLIFICADA

O Instituto Água e Terra torna público que concedeu à MUNICIPIO DE SÃO MIGUEL DO IGUAÇU, a Renovação da Licença Ambiental Simplificada - RLAS nº 8633 com validade até 12/06/2025, para Explotação e beneficiamento a ser implantada na Endereco:BR 277 SENTIDO MEDIANEIRA - S/N Bairro:SERRO DO MICO Cep:85877000 Município:São Miguel do Iguaçu no município de São Miguel do Iguaçu/PR.

44557/2025

SÚMULA DE CONCESSÃO DE RENOVAÇÃO DA LICENÇA AMBIENTAL SIMPLIFICADA

O Instituto Água e Terra torna público que concedeu à POMARE FOZ EIRELI, a Renovação da Licença Ambiental Simplificada - RLAS nº 8110 com validade até 08/12/2026, para Outros empreendimentos de prestação de serviços a ser implantada na Endereco:AVENIDA DAS CATARATAS, N° 600 Bairro:VILA YOLANDA Cep:85853000 Município:Foz do Iguaçu no município de Foz do Iguaçu/PR.

47091/2025

SÚMULA DE CONCESSÃO DE RENOVAÇÃO DA LICENÇA AMBIENTAL SIMPLIFICADA

O Instituto Água e Terra torna público que concedeu à ROSSI E BONATO, LTDA, a Renovação da Licença Ambiental Simplificada - RLAS nº 8871 com validade até 12/12/2030, para Estabelecimento comercial de fauna a ser implantada na Endereco:AV. MANOELRIBAS, 5255 no município de CURITIBA/PR.

46573/2025

SÚMULA DE CONCESSÃO DE RENOVAÇÃO DA LICENÇA AMBIENTAL SIMPLIFICADA

O Instituto Água e Terra torna público que concedeu à COMPANHIA DE SANEAMENTO DO PARANÁ - SANEPAR SES ETE POLO II, a Renovação da Licença Ambiental Simplificada - RLAS nº 8790 com validade até 03/10/2029, para Estação de tratamento de esgoto sanitário - ETE a ser implantada na Endereco:Estrada do Areião s/nº Bairro:Bairro Jardim Margarida Cep:84145000 Município:Carambeí no município de Carambeí/PR.

46296/2025

SÚMULA DE CONCESSÃO DE RENOVAÇÃO DA LICENÇA AMBIENTAL SIMPLIFICADA

O Instituto Água e Terra torna público que concedeu à MIGUEL DI MONACO FABRICAÇÃO E COMÉRCIO DE PISO E DE REVESTIMENTOS, a Renovação da Licença Ambiental Simplificada - RLAS nº 8155 com validade até 31/01/2027, para Fabricação de artefatos de cimento a ser implantada na Endereco:RUA CARLOS DRUMMOND DE ANDRADE, N° 1250 Bairro:DISTRITO INDUSTRIAL Cep:85862267 Município:Foz do Iguaçu no município de Foz do Iguaçu/PR.

45688/2025

SÚMULA DE CONCESSÃO DE RENOVAÇÃO DA LICENÇA DE INSTALAÇÃO

O Instituto Água e Terra torna público que concedeu à UNIVERSIDADE FEDERAL DA INTEGRACAO LATINO-AMERICANA - UNILA, a Renovação da Licença de Instalação - RLI nº 23683 com validade até 25/04/2025, para Instituições de Ensino a ser implantada na Endereco:AVENIDA TANCREDO NEVES, N° 3147 Bairro:PORTO BELO Cep:85866000 Município:Foz do Iguaçu no município de Foz do Iguaçu/PR.

44277/2025

SÚMULA DE CONCESSÃO DE RENOVAÇÃO DA LICENÇA DE INSTALAÇÃO

O Instituto Água e Terra torna público que concedeu à USINA HIDRELETRICA LONTRA LTDA, a Renovação da Licença de Instalação - RLI nº 23889 com validade até 11/03/2026, para Central de Geração Hidrelétrica - CGH a ser implantada na Endereco:RIO DO LONTRA Bairro:ZONA RURAL Cep:85670000 Município:Salto do Lontra no município de Salto do Lontra/PR.

46218/2025

SÚMULA DE CONCESSÃO DE RENOVAÇÃO DA LICENÇA DE INSTALAÇÃO

O Instituto Água e Terra torna público que concedeu à CENTRAL GERADORA HIDRELÉTRICA - CGH SÃO FRANCISCO DE SALES - 1,0 MW, a Renovação da Licença de Instalação - RLI nº 22932 com validade até 12/06/2023, para Central de Geração Hidrelétrica - CGH a ser implantada na Endereco:VILA PALMITAL, S/N Bairro:ZONA RURAL Cep:85530000 Município:Clevelândia no município de Clevelândia/PR.

45287/2025

Diário Oficial Certificado Digitalmente
O Departamento de Imprensa Oficial do Estado do Paraná, da garantia de autenticidade deste documento, desde que visualizado através do site http://www.imprensaoficial.pr.gov.br

SÚMULA DE CONCESSÃO DE RENOVAÇÃO DA LICENÇA DE INSTALAÇÃO

O Instituto Água e Terra torna público que concedeu à DEPARTAMENTO DE ESTRADAS DE RODAGEM DO PARANÁ - DER/PR, a Renovação da Licença de Instalação - RLI nº 18340 com validade até 14/05/2030, para Implantação de sistemas de melhorias a ser implantada na Endereco:PR-182 (TOLEDO) PR-364 (ASSIS) PR-182 (F. ALVES) PR-364 (TERRA ROXA) Bairro:ESTRADAS Cep:87000000 Município:Palotina no município de Palotina/PR.

46368/2025

SÚMULA DE CONCESSÃO DE RENOVAÇÃO DA LICENÇA DE INSTALAÇÃO

O Instituto Água e Terra torna público que concedeu à UNIVERSIDADE FEDERAL DA INTEGRACAO LATINO-AMERICANA - UNILA, a Renovação da Licença de Instalação - RLI nº 23683 com validade até 25/04/2025, para Instituições de Ensino a ser implantada na Endereco:AVENIDA TANCREDO NEVES, N° 3147 Bairro:PORTO BELO Cep:85866000 Município:Foz do Iguaçu no município de Foz do Iguaçu/PR.

47235/2025

SÚMULA DE CONCESSÃO DE RENOVAÇÃO DA LICENÇA DE INSTALAÇÃO

O Instituto Água e Terra torna público que concedeu à UNIVERSIDADE FEDERAL DA INTEGRACAO LATINO-AMERICANA - UNILA, a Renovação da Licença de Instalação - RLI nº 23683 com validade até 25/04/2025, para Instituições de Ensino a ser implantada na Endereco:AVENIDA TANCREDO NEVES, N° 3147 Bairro:PORTO BELO Cep:85866000 Município:Foz do Iguaçu no município de Foz do Iguaçu/PR.

44648/2025

SÚMULA DE CONCESSÃO DE RENOVAÇÃO DA LICENÇA DE INSTALAÇÃO

O Instituto Água e Terra torna público que concedeu à CGH SALTO COSCHINHAKI, a Renovação da Licença de Instalação - RLI nº 23785 com validade até 01/02/2025, para Hidrelétricas a ser implantada na Endereco:RIO MARREQUINHA Bairro:RIO BONITO Cep:85225000 Município:Boa Ventura de São Roque no município de Boa Ventura de São Roque/PR.

45579/2025

SÚMULA DE CONCESSÃO DE RENOVAÇÃO DA LICENÇA DE INSTALAÇÃO

O Instituto Água e Terra torna público que concedeu à CENTRAL DE GERAÇÃO HIDRELÉTRICA - CGH PAMPEANA 1,0 MW, a Renovação da Licença de Instalação - RLI nº 23682 com validade até 16/12/2024, para Central de Geração Hidrelétrica - CGH a ser implantada na Endereco:RIO DO BANHO, KM 6,6 Bairro:RURAL Cep:83530000 Município:Clevelândia no município de Clevelândia/PR.

45136/2025

SÚMULA DE CONCESSÃO DE RENOVAÇÃO DA LICENÇA DE INSTALAÇÃO

O Instituto Água e Terra torna público que concedeu à USINA HIDRELETRICA LONTRA LTDA, a Renovação da Licença de Instalação - RLI nº 23889 com validade até 11/03/2026, para Central de Geração Hidrelétrica - CGH a ser implantada na Endereco:RIO DO LONTRA Bairro:ZONA RURAL Cep:85670000 Município:Salto do Lontra no município de Salto do Lontra/PR.

47251/2025

SÚMULA DE CONCESSÃO DE RENOVAÇÃO DA LICENÇA DE INSTALAÇÃO

O Instituto Água e Terra torna público que concedeu à EVO ENERGIA LTDA, a Renovação da Licença de Instalação - RLI nº 23010 com validade até 23/02/2026, para Central de Geração Hidrelétrica - CGH a ser implantada na Endereco:RUA FERNANDO SIMAS, 705 - 3º ANDAR Bairro:BIGORRILHO Cep:80430190 Município:CURITIBA no município de Manoel Ribas/PR.

45650/2025

SÚMULA DE CONCESSÃO DE RENOVAÇÃO DA LICENÇA DE INSTALAÇÃO

O Instituto Água e Terra torna público que concedeu à EVO ENERGIA LTDA, a Renovação da Licença de Instalação - RLI nº 23010 com validade até 23/02/2026, para Central de Geração Hidrelétrica - CGH a ser implantada na Endereco:RUA FERNANDO SIMAS, 705 - 3º ANDAR Bairro:BIGORRILHO Cep:80430190 Município:CURITIBA no município de Manoel Ribas/PR.

44250/2025

SÚMULA DE CONCESSÃO DE RENOVAÇÃO DA LICENÇA DE INSTALAÇÃO

O Instituto Água e Terra torna público que concedeu à CGH MARREQUINHA ENERGETICA LTDA, a Renovação da Licença de Instalação - RLI nº 23784 com validade até 14/08/2026, para Central de Geração Hidrelétrica - CGH a ser implantada na Endereco:SIT RIO BONITO Bairro:DISTRITO RIO BONITO Cep:85225000 Município:Boa Ventura de São Roque no município de Boa Ventura de São Roque/PR.

45568/2025

SÚMULA DE CONCESSÃO DE RENOVAÇÃO DA LICENÇA DE INSTALAÇÃO

O Instituto Água e Terra torna público que concedeu à CGH SALTO COSCHINHAKI, a Renovação da Licença de Instalação - RLI nº 23785 com validade até 01/02/2025, para Hidrelétricas a ser implantada na Endereco:RIO MARREQUINHA Bairro:RIO BONITO Cep:85225000 Município:Boa Ventura de São Roque no município de Boa Ventura de São Roque/PR.

47049/2025

SÚMULA DE CONCESSÃO DE RENOVAÇÃO DA LICENÇA DE INSTALAÇÃO

O Instituto Água e Terra torna público que concedeu à CENTRAL DE GERAÇÃO HIDRELÉTRICA - CGH PAMPEANA 1,0 MW, a Renovação da Licença de Instalação - RLI nº 23682 com validade até 16/12/2024, para Central de Geração Hidrelétrica - CGH a ser implantada na Endereco:RIO DO BANHO, KM 6,6 Bairro:RURAL Cep:83530000 Município:Clevelândia no município de Clevelândia/PR.

46606/2025

SÚMULA DE CONCESSÃO DE RENOVAÇÃO DA LICENÇA DE INSTALAÇÃO

O Instituto Água e Terra torna público que concedeu à USINA HIDRELETRICA JARACATIÁ LTDA, a Renovação da Licença de Instalação - RLI nº 23802 com validade até 31/03/2027, para Central de Geração Hidrelétrica - CGH a ser implantada na Endereco:Linha do Pio X, Rio Jaracatiá Bairro:zona rural Cep: Município:Boa Esperança do Iguaçu no município de Salto do Lontra/PR.

45674/2025

SÚMULA DE CONCESSÃO DE RENOVAÇÃO DA LICENÇA DE INSTALAÇÃO

O Instituto Água e Terra torna público que concedeu à USINA HIDRELETRICA JARACATIÁ LTDA, a Renovação da Licença de Instalação - RLI nº 23802 com validade até 31/03/2027, para Central de Geração Hidrelétrica - CGH a ser implantada na Endereco:Linha do Pio X, Rio Jaracatiá Bairro:zona rural Cep: Município:Boa Esperança do Iguaçu no município de Salto do Lontra/PR.

47144/2025

SÚMULA DE CONCESSÃO DE RENOVAÇÃO DA LICENÇA DE INSTALAÇÃO

O Instituto Água e Terra torna público que concedeu à CGH MARREQUINHA ENERGETICA LTDA, a Renovação da Licença de Instalação - RLI nº 23784 com validade até 14/08/2026, para Central de Geração Hidrelétrica - CGH a ser implantada na Endereco:SIT RIO BONITO Bairro:DISTRITO RIO BONITO Cep:85225000 Município:Boa Ventura de São Roque no município de Boa Ventura de São Roque/PR.

47038/2025

SÚMULA DE CONCESSÃO DE RENOVAÇÃO DA LICENÇA DE INSTALAÇÃO

O Instituto Água e Terra torna público que concedeu à UEG ARAUCÁRIA S. A., a Renovação da Licença de Instalação - RLI nº 18839 com validade até 16/02/2028, para Termoelétrica a ser implantada na Endereco:Rua Duque de Caxias, 700 Bairro:Gralha Azul Cep:83708795 Município:Araucária no município de Araucária/PR.

46375/2025

SÚMULA DE CONCESSÃO DE RENOVAÇÃO DA LICENÇA DE INSTALAÇÃO

O Instituto Água e Terra torna público que concedeu à CGH ESPINGARDA I- 1,00MW, a Renovação da Licença de Instalação - RLI nº 23364 com validade até 26/09/2025, para Central de Geração Hidrelétrica - CGH a ser implantada na Endereco:Rio Espingarda, Bacia Paraná 06, Sub - bacia 65, Rio Iguaçu Bairro: Cep:89251590 Município:Porto Vitória no município de Porto Vitória/PR.

46373/2025

SÚMULA DE CONCESSÃO DE RENOVAÇÃO DA LICENÇA DE INSTALAÇÃO

O Instituto Água e Terra torna público que concedeu à EVO ENERGIA LTDA, a Renovação da Licença de Instalação - RLI nº 23010 com validade até 23/02/2026, para Central de Geração Hidrelétrica - CGH a ser implantada na Endereco:RUA FERNANDO SIMAS, 705 - 3º ANDAR Bairro:BIGORRILHO Cep:80430190 Município:CURITIBA no município de Manoel Ribas/PR.

47120/2025

SÚMULA DE CONCESSÃO DE RENOVAÇÃO DA LICENÇA DE INSTALAÇÃO

O Instituto Água e Terra torna público que concedeu à CENTRAL DE GERAÇÃO HIDRELÉTRICA - CGH PAMPEANA 1,0 MW, a Renovação da Licença de Instalação - RLI nº 23682 com validade até 16/12/2024, para Central de Geração Hidrelétrica - CGH a ser implantada na Endereco:RIO DO BANHO, KM 6,6 Bairro:RURAL Cep:83530000 Município:Clevelândia no município de Clevelândia/PR.

44338/2025

SÚMULA DE CONCESSÃO DE RENOVAÇÃO DA LICENÇA DE INSTALAÇÃO

O Instituto Água e Terra torna público que concedeu à UNIVERSIDADE FEDERAL DA INTEGRACAO LATINO-AMERICANA - UNILA, a Renovação da Licença de Instalação - RLI nº 23683 com validade até 25/04/2025, para Instituições de Ensino a ser implantada na Endereco:AVENIDA TANCREDO NEVES, N° 3147 Bairro:PORTO BELO Cep:85866000 Município:Foz do Iguaçu no município de Foz do Iguaçu/PR.

46214/2025

SÚMULA DE CONCESSÃO DE RENOVAÇÃO DA LICENÇA DE INSTALAÇÃO

O Instituto Água e Terra torna público que concedeu à UNIVERSIDADE FEDERAL DA INTEGRACAO LATINO-AMERICANA - UNILA, a Renovação da Licença de Instalação - RLI nº 23683 com validade até 25/04/2025, para Instituições de Ensino a ser implantada na Endereco:AVENIDA TANCREDO NEVES, N° 3147 Bairro:PORTO BELO Cep:85866000 Município:Foz do Iguaçu no município de Foz do Iguaçu/PR.

45765/2025

SÚMULA DE CONCESSÃO DE RENOVAÇÃO DA LICENÇA DE INSTALAÇÃO

O Instituto Água e Terra torna público que concedeu à USINA HIDRELETRICA LONTRA LTDA, a Renovação da Licença de Instalação - RLI nº 23889 com validade até 11/03/2026, para Central de Geração Hidrelétrica - CGH a ser implantada na Endereco:RIO DO LONTRA Bairro:ZONA RURAL Cep:85670000 Município:Salto do Lontra no município de Salto do Lontra/PR.

45781/2025

SÚMULA DE CONCESSÃO DE RENOVAÇÃO DA LICENÇA DE INSTALAÇÃO

O Instituto Água e Terra torna público que concedeu à USINA HIDRELETRICA JARACATIÁ LTDA, a Renovação da Licença de Instalação - RLI nº 23802 com validade até 31/03/2027, para Central de Geração Hidrelétrica - CGH a ser implantada na Endereco:Linha do Pio X, Rio Jaracatiá Bairro:zona rural Cep: Município:Boa Esperança do Iguaçu no município de Salto do Lontra/PR.

46182/2025

SÚMULA DE CONCESSÃO DE RENOVAÇÃO DA LICENÇA DE INSTALAÇÃO

O Instituto Água e Terra torna público que concedeu à CENTRAL GERADORA HIDRELÉTRICA - CGH SÃO FRANCISCO DE SALES - 1,0 MW, a Renovação da Licença de Instalação - RLI nº 22932 com validade até 12/06/2023, para Central de Geração Hidrelétrica - CGH a ser implantada na Endereco:VILA PALMITAL, S/N Bairro:ZONA RURAL Cep:85530000 Município:Clevelândia no município de Clevelândia/PR.

46757/2025

SÚMULA DE CONCESSÃO DE RENOVAÇÃO DA LICENÇA DE OPERAÇÃO

O Instituto Água e Terra torna público que concedeu à IG Mello Agro-Pássaros ME, a Renovação da Licença de Operação - RLO nº 35876 com validade até 20/11/2027, para Criadouro comercial instalada na Endereco:Rua Guaratuba, 1533 Bairro:Jardim San Rafael Cep:87500000 Município:Umuarama no município de Umuarama/PR.

44893/2025

SÚMULA DE CONCESSÃO DE RENOVAÇÃO DA LICENÇA DE OPERAÇÃO

O Instituto Água e Terra torna público que concedeu à MINERAÇÃO TABIPORÃ LTDA, a Renovação da Licença de Operação - RLO nº 6419 com validade até 05/10/2028, para Explotação instalada na Endereco:RODOVIA MUNICIPAL DA PRATA, KM 11 Bairro:POVINHO SAO JOAO Cep:83605430 Município:Campo Largo no município de Campo Largo/PR.

46286/2025

SÚMULA DE CONCESSÃO DE RENOVAÇÃO DA LICENÇA DE OPERAÇÃO

O Instituto Água e Terra torna público que concedeu à CERAMICA TABORDA EIRELI, a Renovação da Licença de Operação - RLO nº 36014 com validade até 11/12/2028, para Explotação instalada na Endereco:ESTRADA PRINCIPAL, S/N Bairro:COLÔNIA LIMA E CAMPESTRE Cep:83800000 Município:Mandirituba no município de Mandirituba/PR.

44892/2025

SÚMULA DE CONCESSÃO DE RENOVAÇÃO DA LICENÇA DE OPERAÇÃO

O Instituto Água e Terra torna público que concedeu à CRIADOURO COMERCIAL DE FAUNA, a Renovação da Licença de Operação - RLO nº 36533 com validade até 06/02/2030, para Criadouro comercial instalada na Endereco:AVENIDA SÃO PAULO, 707 Bairro:CENTRO Cep:86300000 Município:Cornélio Procópio no município de Cornélio Procópio/PR.

46274/2025

SÚMULA DE CONCESSÃO DE RENOVAÇÃO DA LICENÇA DE OPERAÇÃO

O Instituto Água e Terra torna público que concedeu à CERAMICA TABORDA EIRELI, a Renovação da Licença de Operação - RLO nº 36014 com validade até 11/12/2028, para Explotação instalada na Endereco:ESTRADA PRINCIPAL, S/N Bairro:COLÔNIA LIMA E CAMPESTRE Cep:83800000 Município:Mandirituba no município de Mandirituba/PR.

47385/2025

SÚMULA DE CONCESSÃO DE RENOVAÇÃO DA LICENÇA DE OPERAÇÃO

O Instituto Água e Terra torna público que concedeu à IG Mello Agro-Pássaros ME, a Renovação da Licença de Operação - RLO nº 35876 com validade até 20/11/2027, para Criadouro comercial instalada na Endereco:Rua Guaratuba, 1533 Bairro:Jardim San Rafael Cep:87500000 Município:Umuarama no município de Umuarama/PR.

47387/2025

SÚMULA DE CONCESSÃO DE RENOVAÇÃO DA LICENÇA DE OPERAÇÃO

O Instituto Água e Terra torna público que concedeu à Criador Comercial de Passeriformes, a Renovação da Licença de Operação - RLO nº 35814 com validade até 16/02/2028, para Criadouro comercial instalada na Endereco:Rua Gastão Vidigal 697 Bairro:Alto da Glória Cep:87400000 Município:Cruzeiro do Oeste no município de Cruzeiro do Oeste/PR.

45531/2025

SÚMULA DE CONCESSÃO DE RENOVAÇÃO DA LICENÇA DE OPERAÇÃO

O Instituto Água e Terra torna público que concedeu à Criadouro Reis, a Renovação da Licença de Operação - RLO nº 35875 com validade até 31/10/2029, para Criadouro comercial instalada na Endereco:RUA CARLOS CHAGAS, 287 Bairro:Zona 5 Cep:87000000 Município:Maringá no município de Maringá/PR.

47398/2025

SÚMULA DE CONCESSÃO DE RENOVAÇÃO DA LICENÇA DE OPERAÇÃO

O Instituto Água e Terra torna público que concedeu à EDUARDO JOSÉ CHIPON, a Renovação da Licença de Operação - RLO nº 77 com validade até 11/02/2030, para Criadouro comercial instalada na Endereco:RODOVIA ESTADUAL PR 340, KM 05 Bairro:FAISQUEIRINHA Cep:83 370 0 Município:Antonina no município de Antonina/PR.

47407/2025

SÚMULA DE CONCESSÃO DE RENOVAÇÃO DA LICENÇA DE OPERAÇÃO

O Instituto Água e Terra torna público que concedeu à MINERAÇÃO TABIPORÃ LTDA, a Renovação da Licença de Operação - RLO nº 6419 com validade até 05/10/2028, para Explotação instalada na Endereco:RODOVIA MUNICIPAL DA PRATA, KM 11 Bairro:POVINHO SAO JOAO Cep:83605430 Município:Campo Largo no município de Campo Largo/PR.

44512/2025

SÚMULA DE CONCESSÃO DE RENOVAÇÃO DA LICENÇA DE OPERAÇÃO

O Instituto Água e Terra torna público que concedeu à CIA DE CIMENTO ITAMBÉ, a Renovação da Licença de Operação - RLO nº 4419 com validade até 21/07/2027, para Explotação instalada na Endereco:BR-277, KM 134 Bairro:NOVA SERRINHA Cep:83650000 Município:Balsa Nova no município de Balsa Nova/PR.

47414/2025

SÚMULA DE CONCESSÃO DE RENOVAÇÃO DA LICENÇA DE OPERAÇÃO

O Instituto Água e Terra torna público que concedeu à UNIVERSIDADE FEDERAL DA INTEGRACAO LATINO-AMERICANA - UNILA, a Renovação da Licença de Operação - RLO nº 36459 com validade até 13/12/2026, para Outros empreendimentos de prestação de serviços instalada na Endereco:AVENIDA TANCREDO NEVES, N° 3147 Bairro:PORTO BELO Cep:85866000 Município:Foz do Iguaçu no município de Foz do Iguaçu/PR.

46171/2025

SÚMULA DE CONCESSÃO DE RENOVAÇÃO DA LICENÇA DE OPERAÇÃO

O Instituto Água e Terra torna público que concedeu à EDUARDO JOSÉ CHIPON, a Renovação da Licença de Operação - RLO nº 77 com validade até 11/02/2030, para Criadouro comercial instalada na Endereco:RODOVIA ESTADUAL PR 340, KM 05 Bairro:FAISQUEIRINHA Cep:83 370 0 Município:Antonina no município de Antonina/PR.

46025/2025

SÚMULA DE CONCESSÃO DE RENOVAÇÃO DA LICENÇA DE OPERAÇÃO

O Instituto Água e Terra torna público que concedeu à DEPÓSITO E EXTRAÇÃO DE AREIA, a Renovação da Licença de Operação - RLO nº 33409 com validade até 12/04/2023, para Explotação e beneficiamento instalada na Endereco:RODOVIA PR 082, CHACARA DOIS IRMÃOS Bairro:ZONA RURAL Cep:87830000 Município:Tapira no município de Douradina/PR.

46357/2025

SÚMULA DE CONCESSÃO DE RENOVAÇÃO DA LICENÇA DE OPERAÇÃO

O Instituto Água e Terra torna público que concedeu à MINERAÇÃO ITAPEMA LTDA, a Renovação da Licença de Operação - RLO nº 16876 com validade até 18/12/2028, para Explotação instalada na Endereco:AC RODOVIA DE ACESSO A ITAPERUCU S/N Bairro:BOM JARDIM Cep:83540000 Município:Rio Branco do Sul no município de Rio Branco do Sul/PR.

45269/2025

SÚMULA DE CONCESSÃO DE RENOVAÇÃO DA LICENÇA DE OPERAÇÃO

O Instituto Água e Terra torna público que concedeu à COMÉRCIO E EXTRAÇÃO DE AREIA KIMBERLITO LTDA - ME, a Renovação da Licença de Operação - RLO nº 28287 com validade até 05/08/2027, para Explotação instalada na Endereco:CHÁCARA JB, S/Nº Bairro:PINHALZINHO Cep:84950000 Município:Wenceslau Braz no município de Wenceslau Braz/PR.

46351/2025

SÚMULA DE CONCESSÃO DE RENOVAÇÃO DA LICENÇA DE OPERAÇÃO

O Instituto Água e Terra torna público que concedeu à Pequena Central Hidrelétrica - PCH SÃO JORGE - 2,30 MW, a Renovação da Licença de Operação - RLO nº 10125 com validade até 01/10/2020, para Pequena Central Hidrelétrica - PCH instalada na Endereco:Rio Pitangui Bairro: Cep:81200240 Município:Ponta Grossa no município de Ponta Grossa/PR.

46347/2025

Diário Oficial Certificado Digitalmente
O Departamento de Imprensa Oficial do Estado do Paraná, da garantia de autenticidade deste documento, desde que visualizado através do site http://www.imprensaoficial.pr.gov.br

SÚMULA DE CONCESSÃO DE RENOVAÇÃO DA LICENÇA DE OPERAÇÃO

O Instituto Água e Terra torna público que concedeu à Pequena Central Hidrelétrica - PCH MELISSA - 0,80 MW, a Renovação da Licença de Operação - RLO nº 10122 com validade até 09/06/2023, para Pequena Central Hidrelétrica - PCH instalada na Endereco:Margem direita do Rio Melissa Bairro: Cep:80000000 Município:Corbélia no município de Corbélia/PR.

46346/2025

SÚMULA DE CONCESSÃO DE RENOVAÇÃO DA LICENÇA DE OPERAÇÃO

O Instituto Água e Terra torna público que concedeu à Criatório Comercial Moriá, a Renovação da Licença de Operação - RLO nº 35340 com validade até 17/01/2027, para Criadouro comercial instalada na Endereco:BR 153, KM 48 Bairro:Ribeirão Bonito Cep:86430000 Município:Santo Antônio da Platina no município de Santo Antônio da Platina/PR.

46932/2025

SÚMULA DE CONCESSÃO DE RENOVAÇÃO DA LICENÇA DE OPERAÇÃO

O Instituto Água e Terra torna público que concedeu à PAVIMENTAÇOES E TERRAPLENAGENS SCHMITT LTDA, a Renovação da Licença de Operação - RLO nº 33441 com validade até 12/08/2029, para Explotação instalada na Endereco:LOTE RURAL N° 142-C DO POLÍGONO DA GLEBA IGUAÇU, S/N Bairro:ZONA RURAL Cep:85887000 Município:Matelândia no município de Matelândia/PR.

45249/2025

SÚMULA DE CONCESSÃO DE RENOVAÇÃO DA LICENÇA DE OPERAÇÃO

O Instituto Água e Terra torna público que concedeu à MINERADORA ATALAIA LTDA, a Renovação da Licença de Operação - RLO nº 36653 com validade até 30/11/2026, para Explotação instalada na Endereco:RUA ALTAIR CYRO GUBERT N° 3390 Bairro:OLARIA Cep:85000000 Município:Guarapuava no município de Guarapuava/PR.

47043/2025

SÚMULA DE CONCESSÃO DE RENOVAÇÃO DA LICENÇA DE OPERAÇÃO

O Instituto Água e Terra torna público que concedeu à Extração de calcário calcítico - Investimóveis Empreendimentos S/A, a Renovação da Licença de Operação - RLO nº 13500 com validade até 12/08/2029, para Explotação instalada na Endereco:Rodovia PR-092, Km 02 Bairro:Itacuri Cep:83540000 Município:Rio Branco do Sul no município de Rio Branco do Sul/PR.

44386/2025

SÚMULA DE CONCESSÃO DE RENOVAÇÃO DA LICENÇA DE OPERAÇÃO

O Instituto Água e Terra torna público que concedeu à MARI IVONE PRESTES PEREIRA - FI, a Renovação da Licença de Operação - RLO nº 10759 com validade até 14/10/2029, para Explotação instalada na Endereco:ESTRADA DO CAMPESTRINHO S/N Bairro:Agaraú Cep:83090001 Município:São José dos Pinhais no município de São José dos Pinhais/PR.

44399/2025

SÚMULA DE CONCESSÃO DE RENOVAÇÃO DA LICENÇA DE OPERAÇÃO

O Instituto Água e Terra torna público que concedeu à MINERACAO NOSSA SENHORA DO CARMO LTDA, a Renovação da Licença de Operação - RLO nº 8738 com validade até 29/06/2028, para Explotação e beneficiamento instalada na Endereco:RODOVIA RIBEIRA ABAIXO S/N KM 21 Bairro:MATO PRETO Cep:83570000 Município:Cerro Azul no município de Cerro Azul/PR.

46387/2025

SÚMULA DE CONCESSÃO DE RENOVAÇÃO DA LICENÇA DE OPERAÇÃO

O Instituto Água e Terra torna público que concedeu à M. MOULÃO MÁRMORES E GRANITOS LTDA, a Renovação da Licença de Operação - RLO nº 32239 com validade até 29/11/2028, para Explotação instalada na Endereco:ESTRADA DA RIBEIRA, BR-476, KM 70 Bairro:ZONA RURAL Cep:83570000 Município:Cerro Azul no município de Cerro Azul/PR.

46381/2025

SÚMULA DE CONCESSÃO DE RENOVAÇÃO DA LICENÇA DE OPERAÇÃO

O Instituto Água e Terra torna público que concedeu à UNIVERSIDADE FEDERAL DA INTEGRACAO LATINO-AMERICANA - UNILA, a Renovação da Licença de Operação - RLO nº 36459 com validade até 13/12/2026, para Outros empreendimentos de prestação de serviços instalada na Endereco:AVENIDA TANCREDO NEVES, N° 3147 Bairro:PORTO BELO Cep:85866000 Município:Foz do Iguaçu no município de Foz do Iguaçu/PR.

47097/2025

SÚMULA DE CONCESSÃO DE RENOVAÇÃO DA LICENÇA DE OPERAÇÃO

O Instituto Água e Terra torna público que concedeu à Mantenedor de Fauna Associacao Viking, a Renovação da Licença de Operação - RLO nº 33397 com validade até 29/06/2027, para Mantenedor de fauna instalada na Endereco:Av. Juscelino Kubitschek De Oliveira, 2.600 Bairro:Cidade Industrial de Curitiba Cep:81260900 Município:CURITIBA no município de CURITIBA/PR.

45210/2025

SÚMULA DE CONCESSÃO DE RENOVAÇÃO DA LICENÇA DE OPERAÇÃO

O Instituto Água e Terra torna público que concedeu à SAIBREIRA BOA ESPERANÇA LTDA, a Renovação da Licença de Operação - RLO nº 5453 com validade até 05/08/2030, para Explotação e beneficiamento instalada na Endereco:Alameda Boa Esoerança 1224 - km 643 Bairro:Contenda Cep:83015000 Município:São José dos Pinhais no município de São José dos Pinhais/PR.

46372/2025

SÚMULA DE CONCESSÃO DE RENOVAÇÃO DA LICENÇA DE OPERAÇÃO

O Instituto Água e Terra torna público que concedeu à INCEPA REVESTIMENTOS CERAMICOS LTDA, a Renovação da Licença de Operação - RLO nº 7640 com validade até 24/05/2029, para Explotação instalada na Endereco:ESTRADA DA COLONIA RIO VERDE KM 02 Bairro:MATO DE DENTRO Cep:83560000 Município:Balsa Nova no município de Balsa Nova/PR.

44491/2025

SÚMULA DE CONCESSÃO DE RENOVAÇÃO DA LICENÇA DE OPERAÇÃO

O Instituto Água e Terra torna público que concedeu à Mantenedor de Fauna Associacao Viking, a Renovação da Licença de Operação - RLO nº 33397 com validade até 29/06/2027, para Mantenedor de fauna instalada na Endereco:Av. Juscelino Kubitschek De Oliveira, 2.600 Bairro:Cidade Industrial de Curitiba Cep:81260900 Município:CURITIBA no município de CURITIBA/PR.

44412/2025

SÚMULA DE CONCESSÃO DE RENOVAÇÃO DA LICENÇA DE OPERAÇÃO

O Instituto Água e Terra torna público que concedeu à TERRA MATER PARTICIPAÇÕES E EMPREENDIMENTOS LTDA, a Renovação da Licença de Operação - RLO nº 5171 com validade até 20/09/2029, para Explotação instalada na Endereco:estrada geral Bairro:CENTRO Cep:88230000 Município:São José dos Pinhais no município de São José dos Pinhais/PR.

46367/2025

SÚMULA DE CONCESSÃO DE RENOVAÇÃO DA LICENÇA DE OPERAÇÃO

O Instituto Água e Terra torna público que concedeu à Extração de saibro, argila e areia - ADROALDO BUENO FI, a Renovação da Licença de Operação - RLO nº 9872 com validade até 16/11/2028, para Explotação instalada na Endereco:Estrada Rural da Faxina, Km 1,5 (à partir de São Luis Purunã). Bairro:São Luis do Purunã Cep:83650000 Município:Balsa Nova no município de Balsa Nova/PR.

46366/2025

SÚMULA DE CONCESSÃO DE RENOVAÇÃO DA LICENÇA DE OPERAÇÃO

O Instituto Água e Terra torna público que concedeu à Foz Tropicana Parque de Aves LTDA, a Renovação da Licença de Operação - RLO nº 30510 com validade até 29/06/2027, para Jardim zoológico instalada na Endereco:Rodovia das Cataratas, Km 17,1 Bairro:Parque Nacional Cep:85855750 Município:Foz do Iguaçu no município de Foz do Iguaçu/PR.

47133/2025

SÚMULA DE CONCESSÃO DE RENOVAÇÃO DA LICENÇA DE OPERAÇÃO

O Instituto Água e Terra torna público que concedeu à VIVAZ CATARATAS HOTEL E RESORT LTDA, a Renovação da Licença de Operação - RLO nº 15361 com validade até 19/12/2022, para Restaurantes, hospedarias, penitenciárias instalada na Endereco:RODOVIA BR-469, N° 6798 Bairro:TAMANDUÁ Cep:85853000 Município:Foz do Iguaçu no município de Foz do Iguaçu/PR.

46363/2025

SÚMULA DE CONCESSÃO DE RENOVAÇÃO DA LICENÇA DE OPERAÇÃO

O Instituto Água e Terra torna público que concedeu à CONCESSIONÁRIO DO BLOCO SUL S.A, a Renovação da Licença de Operação - RLO nº 2120 com validade até 23/04/2023, para Outros empreendimentos de prestação de serviços instalada na Endereco:RUA ROCHA POMBO, S/N Bairro:ÁGUAS BELAS Cep:83010900 Município:São José dos Pinhais no município de São José dos Pinhais/PR.

46361/2025

SÚMULA DE CONCESSÃO DE RENOVAÇÃO DA LICENÇA DE OPERAÇÃO

O Instituto Água e Terra torna público que concedeu à MARI IVONE PRESTES PEREIRA - FI, a Renovação da Licença de Operação - RLO nº 10759 com validade até 14/10/2029, para Explotação instalada na Endereco:ESTRADA DO CAMPESTRINHO S/N Bairro:Agaraú Cep:83090001 Município:São José dos Pinhais no município de São José dos Pinhais/PR.

45197/2025

SÚMULA DE CONCESSÃO DE RENOVAÇÃO DA LICENÇA DE OPERAÇÃO

O Instituto Água e Terra torna público que concedeu à COPEL GERAÇÃO E TRANSMISSÃO S.A., a Renovação da Licença de Operação - RLO nº 33047 com validade até 20/05/2025, para Linhas de distribuição instalada na Endereco:Linha de Transmissão de energia Elétrica 230 KV - Londrina (LON) - Figueira (FRA) C2 Bairro:zona rural Cep:81200240 Município:Londrina no município de Londrina/PR.

46360/2025

SÚMULA DE CONCESSÃO DE RENOVAÇÃO DA LICENÇA DE OPERAÇÃO

O Instituto Água e Terra torna público que concedeu à GEMINAS MINERADORA LTDA, a Renovação da Licença de Operação - RLO nº 19023 com validade até 30/07/2030, para Explotação instalada na Endereco:RUA JUAREZ BITTENCOURT,190 CASA B Bairro:ATUBA Cep:82860540 Município:CURITIBA no município de Campo Largo/PR.

46355/2025

SÚMULA DE CONCESSÃO DE RENOVAÇÃO DA LICENÇA DE OPERAÇÃO

O Instituto Água e Terra torna público que concedeu à EXTRAÇÃO MINERAL DE CALCÁRIO E MÁRMORE, a Renovação da Licença de Operação - RLO nº 15183 com validade até 31/07/2028, para Explotação instalada na Endereco:BR-476 KM 63 Bairro:TIGRE / PAIOL DE CIMA Cep:83570000 Município:Cerro Azul no município de Cerro Azul/PR.

46353/2025

SÚMULA DE CONCESSÃO DE RENOVAÇÃO DA LICENÇA DE OPERAÇÃO

O Instituto Água e Terra torna público que concedeu à COSTA E BISCAIA E CIA LTDA, a Renovação da Licença de Operação - RLO nº 19894 com validade até 02/09/2024, para Posto de abastecimento de combustíveis e lavagem de veículos instalada na Endereco:RODOVIA DO PAPEL, PR116 Bairro:CENTRO Cep:84268310 Município:Telêmaco Borba no município de Telêmaco Borba/PR.

46350/2025

SÚMULA DE CONCESSÃO DE RENOVAÇÃO DA LICENÇA DE OPERAÇÃO

O Instituto Água e Terra torna público que concedeu à CERAMINA INDÚSTRIA CERÂMICA E MINERAÇÃO LTDA, a Renovação da Licença de Operação - RLO nº 5681 com validade até 04/10/2028, para Explotação instalada na Endereco:RODOVIA DOS MINERIOS, KM 25,8 Bairro:SANTARIA Cep:83540000 Município:Rio Branco do Sul no município de Campo Largo/PR.

46349/2025

SÚMULA DE CONCESSÃO DE RENOVAÇÃO DA LICENÇA DE OPERAÇÃO

O Instituto Água e Terra torna público que concedeu à BALDISSERA CENTRAL DE TRATAMENTO DE RESIDUOS SOLIDOS, INDUSTRIAIS E COMERCIAIS LTDA, a Renovação da Licença de Operação - RLO nº 16462 com validade até 13/07/2025, para Empreendimento de armazenamento de resíduos instalada na Endereco:Rua do Desenvolvimento - DISTRITO INDUSTRIAL DOMINICANO TEOBALDO BRESOLIN Bairro:Cascavel Velho Cep:85818128 Município:Cascavel no município de Cascavel/PR.

46348/2025

SÚMULA DE CONCESSÃO DE RENOVAÇÃO DA LICENÇA DE OPERAÇÃO

O Instituto Água e Terra torna público que concedeu à Criadouro Comercial Exótic Pets, a Renovação da Licença de Operação - RLO nº 35991 com validade até 16/02/2027, para Criadouro comercial instalada na Endereco:Rua Pedro Taverna, 1930 Bairro:Roseira Cep:83415290 Município:Colombo no município de Colombo/PR.

47134/2025

SÚMULA DE CONCESSÃO DE RENOVAÇÃO DA LICENÇA DE OPERAÇÃO

O Instituto Água e Terra torna público que concedeu à instituto conservacionista ANAMI, a Renovação da Licença de Operação - RLO nº 36210 com validade até 14/09/2027, para Criadouro científico para fins de conservação instalada na Endereco:RUA ERNESTO JULIATO, 551 Bairro:Barro Preto Cep:83020830 Município:São José dos Pinhais no município de São José dos Pinhais/PR.

46285/2025

SÚMULA DE CONCESSÃO DE RENOVAÇÃO DA LICENÇA DE OPERAÇÃO

O Instituto Água e Terra torna público que concedeu à KLABIN S/A, a Renovação da Licença de Operação - RLO nº 14467 com validade até 21/12/2027, para Explotação instalada na Endereco:FAZENDA RIBEIRÃO BONITO (MARUMBI T 590) Bairro:ZONA RURAL Cep:84470000 Município:Cândido de Abreu no município de Cândido de Abreu/PR.

44436/2025

SÚMULA DE CONCESSÃO DE RENOVAÇÃO DA LICENÇA DE OPERAÇÃO

O Instituto Água e Terra torna público que concedeu à Extração de calcário calcítico - Investimóveis Empreendimentos S/A, a Renovação da Licença de Operação - RLO nº 13500 com validade até 12/08/2029, para Explotação instalada na Endereco:Rodovia PR-092, Km 02 Bairro:Itacuri Cep:83540000 Município:Rio Branco do Sul no município de Rio Branco do Sul/PR.

45184/2025

SÚMULA DE CONCESSÃO DE RENOVAÇÃO DA LICENÇA DE OPERAÇÃO

O Instituto Água e Terra torna público que concedeu à Criadouro Comercial Valdir Carnélio Bobato, a Renovação da Licença de Operação - RLO nº 33583 com validade até 28/03/2027, para Criadouro comercial instalada na Endereco:Rua Luís Francisco de Matos, 40 Bairro:Centro Cep:84430000 Município:Imbituva no município de Imbituva/PR.

47179/2025

SÚMULA DE CONCESSÃO DE RENOVAÇÃO DA LICENÇA DE OPERAÇÃO

O Instituto Água e Terra torna público que concedeu à SAIBREIRA SANTANA LTDA, a Renovação da Licença de Operação - RLO nº 8905 com validade até 30/07/2029, para Explotação instalada na Endereco:ESTRADA MUNICIPAL DA COTIA S/N°, Km 7,5 (Rua Carlos Marqueti) Bairro:Agaraú Cep:73100000 Município:São José dos Pinhais no município de São José dos Pinhais/PR.

44735/2025

SÚMULA DE CONCESSÃO DE RENOVAÇÃO DA LICENÇA DE OPERAÇÃO

O Instituto Água e Terra torna público que concedeu à SAIBREIRA SANTANA LTDA, a Renovação da Licença de Operação - RLO nº 8905 com validade até 30/07/2029, para Explotação instalada na Endereco:ESTRADA MUNICIPAL DA COTIA S/N°, Km 7,5 (Rua Carlos Marqueti) Bairro:Agaraú Cep:73100000 Município:São José dos Pinhais no município de São José dos Pinhais/PR.

46232/2025

SÚMULA DE CONCESSÃO DE RENOVAÇÃO DA LICENÇA DE OPERAÇÃO

O Instituto Água e Terra torna público que concedeu à USINA HIDRELETRICA PARANHOS, a Renovação da Licença de Operação - RLO nº 34984 com validade até 09/05/2033, para Pequena Central Hidrelétrica - PCH instalada na Endereco:LINHA DR. ANTONIO PARANHOS Bairro:ZONA RURAL Cep:85575000 Município:São Jorge d´Oeste no município de São Jorge d´Oeste/PR.

46201/2025

SÚMULA DE CONCESSÃO DE RENOVAÇÃO DA LICENÇA DE OPERAÇÃO

O Instituto Água e Terra torna público que concedeu à INCEPA REVESTIMENTOS CERAMICOS LTDA, a Renovação da Licença de Operação - RLO nº 7640 com validade até 24/05/2029, para Explotação instalada na Endereco:ESTRADA DA COLONIA RIO VERDE KM 02 Bairro:MATO DE DENTRO Cep:83560000 Município:Balsa Nova no município de Balsa Nova/PR.

47186/2025

SÚMULA DE CONCESSÃO DE RENOVAÇÃO DA LICENÇA DE OPERAÇÃO

O Instituto Água e Terra torna público que concedeu à PAVIMENTAÇOES E TERRAPLENAGENS SCHMITT LTDA, a Renovação da Licença de Operação - RLO nº 33441 com validade até 12/08/2029, para Explotação instalada na Endereco:LOTE RURAL N° 142-C DO POLÍGONO DA GLEBA IGUAÇU, S/N Bairro:ZONA RURAL Cep:85887000 Município:Matelândia no município de Matelândia/PR.

44451/2025

SÚMULA DE CONCESSÃO DE RENOVAÇÃO DA LICENÇA DE OPERAÇÃO

O Instituto Água e Terra torna público que concedeu à Criadouro Comercial Valdir Carnélio Bobato, a Renovação da Licença de Operação - RLO nº 33583 com validade até 28/03/2027, para Criadouro comercial instalada na Endereco:Rua Luís Francisco de Matos, 40 Bairro:Centro Cep:84430000 Município:Imbituva no município de Imbituva/PR.

46193/2025

SÚMULA DE CONCESSÃO DE RENOVAÇÃO DA LICENÇA DE OPERAÇÃO

O Instituto Água e Terra torna público que concedeu à USINA HIDRELETRICA PARANHOS, a Renovação da Licença de Operação - RLO nº 34984 com validade até 09/05/2033, para Pequena Central Hidrelétrica - PCH instalada na Endereco:LINHA DR. ANTONIO PARANHOS Bairro:ZONA RURAL Cep:85575000 Município:São Jorge d´Oeste no município de São Jorge d´Oeste/PR.

47201/2025

SÚMULA DE CONCESSÃO DE RENOVAÇÃO DA LICENÇA DE OPERAÇÃO

O Instituto Água e Terra torna público que concedeu à Criatório Comercial Schwartz - CGS, a Renovação da Licença de Operação - RLO nº 35977 com validade até 27/06/2027, para Criadouro comercial instalada na Endereco:Avenida João Scucato Coradin, 2200 Bairro:Timbu Velho Cep:83430000 Município:Campina Grande do Sul no município de Campina Grande do Sul/PR.

47223/2025

SÚMULA DE CONCESSÃO DE RENOVAÇÃO DA LICENÇA DE OPERAÇÃO

O Instituto Água e Terra torna público que concedeu à DOLOPAR DOLOMITA DO PARANA LTDA, a Renovação da Licença de Operação - RLO nº 14807 com validade até 31/10/2027, para Explotação e beneficiamento instalada na Endereco:Estrada rural Agudos - Papanduvas (prolongam. Av. Getúlio Vargas) Km 01 Bairro:Zona Periurbana Cep:83850000 Município:Agudos do Sul no município de Agudos do Sul/PR.

46166/2025

SÚMULA DE CONCESSÃO DE RENOVAÇÃO DA LICENÇA DE OPERAÇÃO

O Instituto Água e Terra torna público que concedeu à M. MOULÃO MÁRMORES E GRANITOS LTDA, a Renovação da Licença de Operação - RLO nº 32239 com validade até 29/11/2028, para Explotação instalada na Endereco:ESTRADA DA RIBEIRA, BR-476, KM 70 Bairro:ZONA RURAL Cep:83570000 Município:Cerro Azul no município de Cerro Azul/PR.

44330/2025

Diário Oficial Certificado Digitalmente
O Departamento de Imprensa Oficial do Estado do Paraná, da garantia de autenticidade deste documento, desde que visualizado através do site http://www.imprensaoficial.pr.gov.br

SÚMULA DE CONCESSÃO DE RENOVAÇÃO DA LICENÇA DE OPERAÇÃO

O Instituto Água e Terra torna público que concedeu à MINERACAO NOSSA SENHORA DO CARMO LTDA, a Renovação da Licença de Operação - RLO nº 8738 com validade até 29/06/2028, para Explotação e beneficiamento instalada na Endereco:RODOVIA RIBEIRA ABAIXO S/N KM 21 Bairro:MATO PRETO Cep:83570000 Município:Cerro Azul no município de Cerro Azul/PR.

45147/2025

SÚMULA DE CONCESSÃO DE RENOVAÇÃO DA LICENÇA DE OPERAÇÃO

O Instituto Água e Terra torna público que concedeu à COMÉRCIO DE AREIA ACCORDI LTDA, a Renovação da Licença de Operação - RLO nº 28084 com validade até 12/12/2026, para Explotação instalada na Endereco:RUA NACLE GIBRAN, 650 Bairro:BOM JESUS Cep:83880000 Município:Rio Negro no município de Rio Negro/PR.

45132/2025

SÚMULA DE CONCESSÃO DE RENOVAÇÃO DA LICENÇA DE OPERAÇÃO

O Instituto Água e Terra torna público que concedeu à CRIATÓRIO ÁGUIA DOURADA, a Renovação da Licença de Operação - RLO nº 36024 com validade até 14/12/2029, para Criadouro comercial instalada na Endereco:R VICENTE POLETTE, 650 Bairro:GLEBA LINDOIA Cep:86031740 Município:Londrina no município de Londrina/PR.

47289/2025

SÚMULA DE CONCESSÃO DE RENOVAÇÃO DA LICENÇA DE OPERAÇÃO

O Instituto Água e Terra torna público que concedeu à CRIADOURO E COMERCIO DE PASSAROS O ARAÇÁ LTDA, a Renovação da Licença de Operação - RLO nº 33541 com validade até 26/07/2030, para Criadouro comercial instalada na Endereco:RUA CARLOS GOMES ,957 Bairro:CENTRO Cep:86300000 Município:Cornélio Procópio no município de Cornélio Procópio/PR.

46106/2025

SÚMULA DE CONCESSÃO DE RENOVAÇÃO DA LICENÇA DE OPERAÇÃO

O Instituto Água e Terra torna público que concedeu à ANDERSON FONTANA DE JESUS, a Renovação da Licença de Operação - RLO nº 36477 com validade até 04/04/2030, para Criadouro comercial instalada na Endereco:RUA ROSA MISTICA PEDRONI, 230 Bairro:CONJ. MANDAGUARI 2 Cep:86975000 Município:Mandaguari no município de Mandaguari/PR.

46105/2025

SÚMULA DE CONCESSÃO DE RENOVAÇÃO DA LICENÇA DE OPERAÇÃO

O Instituto Água e Terra torna público que concedeu à CRIADOURO COMERCIAL DE FAUNA, a Renovação da Licença de Operação - RLO nº 36533 com validade até 06/02/2030, para Criadouro comercial instalada na Endereco:AVENIDA SÃO PAULO, 707 Bairro:CENTRO Cep:86300000 Município:Cornélio Procópio no município de Cornélio Procópio/PR.

47296/2025

SÚMULA DE CONCESSÃO DE RENOVAÇÃO DA LICENÇA DE OPERAÇÃO

O Instituto Água e Terra torna público que concedeu à Criadouro Ayrton Maciozek, a Renovação da Licença de Operação - RLO nº 36435 com validade até 12/04/2028, para Criadouro comercial instalada na Endereco:Rua Jesuíno Alves da Rocha Loures, 1281 Bairro: Cep:85550000 Município:Palmas no município de Palmas/PR.

46043/2025

SÚMULA DE CONCESSÃO DE RENOVAÇÃO DA LICENÇA DE OPERAÇÃO

O Instituto Água e Terra torna público que concedeu à SAIBREIRA SANTANA LTDA, a Renovação da Licença de Operação - RLO nº 8905 com validade até 30/07/2029, para Explotação instalada na Endereco:ESTRADA MUNICIPAL DA COTIA S/N°, Km 7,5 (Rua Carlos Marqueti) Bairro:Agaraú Cep:73100000 Município:São José dos Pinhais no município de São José dos Pinhais/PR.

47304/2025

SÚMULA DE CONCESSÃO DE RENOVAÇÃO DA LICENÇA DE OPERAÇÃO

O Instituto Água e Terra torna público que concedeu à Criadouro Matinhos, a Renovação da Licença de Operação - RLO nº 36412 com validade até 23/11/2029, para Criadouro comercial instalada na Endereco:Rua Bandeirantes, 426 Bairro:Centro Cep:83260000 Município:Matinhos no município de Matinhos/PR.

47305/2025

SÚMULA DE CONCESSÃO DE RENOVAÇÃO DA LICENÇA DE OPERAÇÃO

O Instituto Água e Terra torna público que concedeu à Criadouro Matinhos, a Renovação da Licença de Operação - RLO nº 36412 com validade até 23/11/2029, para Criadouro comercial instalada na Endereco:Rua Bandeirantes, 426 Bairro:Centro Cep:83260000 Município:Matinhos no município de Matinhos/PR.

45972/2025

SÚMULA DE CONCESSÃO DE RENOVAÇÃO DA LICENÇA DE OPERAÇÃO

O Instituto Água e Terra torna público que concedeu à instituto conservacionista ANAMI, a Renovação da Licença de Operação - RLO nº 36210 com validade até 14/09/2027, para Criadouro científico para fins de conservação instalada na Endereco:RUA ERNESTO JULIATO, 551 Bairro:Barro Preto Cep:83020830 Município:São José dos Pinhais no município de São José dos Pinhais/PR.

47331/2025

SÚMULA DE CONCESSÃO DE RENOVAÇÃO DA LICENÇA DE OPERAÇÃO

O Instituto Água e Terra torna público que concedeu à Criador Comercial Sebastian Thomas Kostlin, a Renovação da Licença de Operação - RLO nº 36670 com validade até 11/12/2029, para Criadouro comercial instalada na Endereco:Estrada dos Jesuitas, n° 190 Bairro:Ribeirão do Tigre Cep:83420000 Município:Quatro Barras no município de Quatro Barras/PR.

44861/2025

SÚMULA DE CONCESSÃO DE RENOVAÇÃO DA LICENÇA DE OPERAÇÃO

O Instituto Água e Terra torna público que concedeu à MINERAÇÃO TABIPORÃ LTDA, a Renovação da Licença de Operação - RLO nº 6419 com validade até 05/10/2028, para Explotação instalada na Endereco:RODOVIA MUNICIPAL DA PRATA, KM 11 Bairro:POVINHO SAO JOAO Cep:83605430 Município:Campo Largo no município de Campo Largo/PR.

47335/2025

SÚMULA DE CONCESSÃO DE RENOVAÇÃO DA LICENÇA DE OPERAÇÃO

O Instituto Água e Terra torna público que concedeu à PARANÁ XISTO S.A, a Renovação da Licença de Operação - RLO nº 21962 com validade até 03/05/2029, para Explotação instalada na Endereco:RODOVIA DO XISTO BR 476 KM 143 Bairro:INDUSTRIAL Cep:83900000 Município:São Mateus do Sul no município de São Mateus do Sul/PR.

44559/2025

SÚMULA DE CONCESSÃO DE RENOVAÇÃO DA LICENÇA DE OPERAÇÃO

O Instituto Água e Terra torna público que concedeu à CASA DAS ARARAS ZOO, a Renovação da Licença de Operação - RLO nº 36678 com validade até 18/03/2030, para Jardim zoológico instalada na Endereco:RODOVIA PR 317, S/N Bairro:ZONA RURAL Cep:86750000 Município:Iguaraçu no município de Iguaraçu/PR.

46073/2025

SÚMULA DE CONCESSÃO DE RENOVAÇÃO DA LICENÇA DE OPERAÇÃO

O Instituto Água e Terra torna público que concedeu à RANCHO PARATI/ELÍDIO VIEIRA GUIOMAR, a Renovação da Licença de Operação - RLO nº 36598 com validade até 26/03/2030, para Criadouro comercial instalada na Endereco:RUA VAZ CAMINHA, 915 Bairro: Cep:87010420 Município:Maringá no município de Maringá/PR.

46049/2025

SÚMULA DE CONCESSÃO DE RENOVAÇÃO DA LICENÇA DE OPERAÇÃO

O Instituto Água e Terra torna público que concedeu à A. G. DISSENHA - AREAL ME, a Renovação da Licença de Operação - RLO nº 36180 com validade até 06/03/2029, para Explotação e beneficiamento instalada na Endereco:BR 376 km 681 Bairro:Matulão Cep:83000190 Município:Tijucas do Sul no município de Tijucas do Sul/PR.

44342/2025

SÚMULA DE CONCESSÃO DE RENOVAÇÃO DA LICENÇA DE OPERAÇÃO

O Instituto Água e Terra torna público que concedeu à Criadouro Reis, a Renovação da Licença de Operação - RLO nº 35875 com validade até 31/10/2029, para Criadouro comercial instalada na Endereco:RUA CARLOS CHAGAS, 287 Bairro:Zona 5 Cep:87000000 Município:Maringá no município de Maringá/PR.

46023/2025

SÚMULA DE CONCESSÃO DE RENOVAÇÃO DA LICENÇA DE OPERAÇÃO

O Instituto Água e Terra torna público que concedeu à LABORATÓRIO DE CRIAÇÃO E INCUBAÇÃO DE ANIMAIS ALTERNATIVOS, SILVESTRES E EXÓTICOS, a Renovação da Licença de Operação - RLO nº 36022 com validade até 15/12/2029, para Criadouro comercial instalada na Endereco:RUA IVONE PIMENTEL, 1000 Bairro:CANGUIRI Cep:80060000 Município:Pinhais no município de Pinhais/PR.

45992/2025

SÚMULA DE CONCESSÃO DE RENOVAÇÃO DA LICENÇA DE OPERAÇÃO

O Instituto Água e Terra torna público que concedeu à CRIATÓRIO ÁGUIA DOURADA, a Renovação da Licença de Operação - RLO nº 36024 com validade até 14/12/2029, para Criadouro comercial instalada na Endereco:R VICENTE POLETTE, 650 Bairro:GLEBA LINDOIA Cep:86031740 Município:Londrina no município de Londrina/PR.

45967/2025

SÚMULA DE CONCESSÃO DE RENOVAÇÃO DA LICENÇA DE OPERAÇÃO

O Instituto Água e Terra torna público que concedeu à LUCIANO DO VALLE SABOIA, a Renovação da Licença de Operação - RLO nº 30966 com validade até 11/12/2029, para Criadouro científico para fins de conservação instalada na Endereco:ESTRADA DO POCINHO,500 Bairro:ARAÇATUBA Cep:83430000 Município:Campina Grande do Sul no município de Campina Grande do Sul/PR.

44858/2025

SÚMULA DE CONCESSÃO DE RENOVAÇÃO DA LICENÇA DE OPERAÇÃO

O Instituto Água e Terra torna público que concedeu à Criatório Comercial Schwartz - CGS, a Renovação da Licença de Operação - RLO nº 35977 com validade até 27/06/2027, para Criadouro comercial instalada na Endereco:Avenida João Scucato Coradin, 2200 Bairro:Timbu Velho Cep:83430000 Município:Campina Grande do Sul no município de Campina Grande do Sul/PR.

45946/2025

SÚMULA DE CONCESSÃO DE RENOVAÇÃO DA LICENÇA DE OPERAÇÃO

O Instituto Água e Terra torna público que concedeu à Criadouro Ayrton Maciozek, a Renovação da Licença de Operação - RLO nº 36435 com validade até 12/04/2028, para Criadouro comercial instalada na Endereco:Rua Jesuíno Alves da Rocha Loures, 1281 Bairro: Cep:85550000 Município:Palmas no município de Palmas/PR.

44947/2025

SÚMULA DE CONCESSÃO DE RENOVAÇÃO DA LICENÇA DE OPERAÇÃO

O Instituto Água e Terra torna público que concedeu à Criatório Comercial Schwartz - CGS, a Renovação da Licença de Operação - RLO nº 35977 com validade até 27/06/2027, para Criadouro comercial instalada na Endereco:Avenida João Scucato Coradin, 2200 Bairro:Timbu Velho Cep:83430000 Município:Campina Grande do Sul no município de Campina Grande do Sul/PR.

44589/2025

SÚMULA DE CONCESSÃO DE RENOVAÇÃO DA LICENÇA DE OPERAÇÃO

O Instituto Água e Terra torna público que concedeu à CASA DAS ARARAS ZOO, a Renovação da Licença de Operação - RLO nº 36678 com validade até 18/03/2030, para Jardim zoológico instalada na Endereco:RODOVIA PR 317, S/N Bairro:ZONA RURAL Cep:86750000 Município:Iguaraçu no município de Iguaraçu/PR.

44845/2025

SÚMULA DE CONCESSÃO DE RENOVAÇÃO DA LICENÇA DE OPERAÇÃO

O Instituto Água e Terra torna público que concedeu à IG Mello Agro-Pássaros ME, a Renovação da Licença de Operação - RLO nº 35876 com validade até 20/11/2027, para Criadouro comercial instalada na Endereco:Rua Guaratuba, 1533 Bairro:Jardim San Rafael Cep:87500000 Município:Umuarama no município de Umuarama/PR.

45917/2025

SÚMULA DE CONCESSÃO DE RENOVAÇÃO DA LICENÇA DE OPERAÇÃO

O Instituto Água e Terra torna público que concedeu à CERAMICA TABORDA EIRELI, a Renovação da Licença de Operação - RLO nº 36014 com validade até 11/12/2028, para Explotação instalada na Endereco:ESTRADA PRINCIPAL, S/N Bairro:COLÔNIA LIMA E CAMPESTRE Cep:83800000 Município:Mandirituba no município de Mandirituba/PR.

45915/2025

SÚMULA DE CONCESSÃO DE RENOVAÇÃO DA LICENÇA DE OPERAÇÃO

O Instituto Água e Terra torna público que concedeu à MINERAÇÃO TABIPORÃ LTDA, a Renovação da Licença de Operação - RLO nº 6419 com validade até 05/10/2028, para Explotação instalada na Endereco:RODOVIA MUNICIPAL DA PRATA, KM 11 Bairro:POVINHO SAO JOAO Cep:83605430 Município:Campo Largo no município de Campo Largo/PR.

45865/2025

SÚMULA DE CONCESSÃO DE RENOVAÇÃO DA LICENÇA DE OPERAÇÃO

O Instituto Água e Terra torna público que concedeu à instituto conservacionista ANAMI, a Renovação da Licença de Operação - RLO nº 36210 com validade até 14/09/2027, para Criadouro científico para fins de conservação instalada na Endereco:RUA ERNESTO JULIATO, 551 Bairro:Barro Preto Cep:83020830 Município:São José dos Pinhais no município de São José dos Pinhais/PR.

45861/2025

SÚMULA DE CONCESSÃO DE RENOVAÇÃO DA LICENÇA DE OPERAÇÃO

O Instituto Água e Terra torna público que concedeu à Criadouro Matinhos, a Renovação da Licença de Operação - RLO nº 36412 com validade até 23/11/2029, para Criadouro comercial instalada na Endereco:Rua Bandeirantes, 426 Bairro:Centro Cep:83260000 Município:Matinhos no município de Matinhos/PR.

45835/2025

SÚMULA DE CONCESSÃO DE RENOVAÇÃO DA LICENÇA DE OPERAÇÃO

O Instituto Água e Terra torna público que concedeu à SAIBREIRA SANTANA LTDA, a Renovação da Licença de Operação - RLO nº 8905 com validade até 30/07/2029, para Explotação instalada na Endereco:ESTRADA MUNICIPAL DA COTIA S/N°, Km 7,5 (Rua Carlos Marqueti) Bairro:Agaraú Cep:73100000 Município:São José dos Pinhais no município de São José dos Pinhais/PR.

45834/2025

SÚMULA DE CONCESSÃO DE RENOVAÇÃO DA LICENÇA DE OPERAÇÃO

O Instituto Água e Terra torna público que concedeu à CRIADOURO COMERCIAL DE FAUNA, a Renovação da Licença de Operação - RLO nº 36533 com validade até 06/02/2030, para Criadouro comercial instalada na Endereco:AVENIDA SÃO PAULO, 707 Bairro:CENTRO Cep:86300000 Município:Cornélio Procópio no município de Cornélio Procópio/PR.

45826/2025

SÚMULA DE CONCESSÃO DE RENOVAÇÃO DA LICENÇA DE OPERAÇÃO

O Instituto Água e Terra torna público que concedeu à ILISIO ZANCHETA, a Renovação da Licença de Operação - RLO nº 345781-R2 com validade até 25/04/2031, para Agropecuária - Suinocultura instalada na FLOR DA SERRA, sn no município de Três Barras do Paraná/PR.

44187/2025

SÚMULA DE CONCESSÃO DE RENOVAÇÃO DA LICENÇA DE OPERAÇÃO

O Instituto Água e Terra torna público que concedeu à CRIATÓRIO ÁGUIA DOURADA, a Renovação da Licença de Operação - RLO nº 36024 com validade até 14/12/2029, para Criadouro comercial instalada na Endereco:R VICENTE POLETTE, 650 Bairro:GLEBA LINDOIA Cep:86031740 Município:Londrina no município de Londrina/PR.

45819/2025

SÚMULA DE CONCESSÃO DE RENOVAÇÃO DA LICENÇA DE OPERAÇÃO

O Instituto Água e Terra torna público que concedeu à MINERACAO NOSSA SENHORA DO CARMO LTDA, a Renovação da Licença de Operação - RLO nº 8738 com validade até 29/06/2028, para Explotação e beneficiamento instalada na Endereco:RODOVIA RIBEIRA ABAIXO S/N KM 21 Bairro:MATO PRETO Cep:83570000 Município:Cerro Azul no município de Cerro Azul/PR.

44349/2025

SÚMULA DE CONCESSÃO DE RENOVAÇÃO DA LICENÇA DE OPERAÇÃO

O Instituto Água e Terra torna público que concedeu à SCAPSUL EQUIPAMENTOS RODOVIÁRIOS LTDA, a Renovação da Licença de Operação - RLO nº 345727-R3 com validade até 25/04/2029, para Industrial - Industrias diversas instalada na Avenida Rui Barbosa, 10235 no município de São José dos Pinhais/PR.

44185/2025

SÚMULA DE CONCESSÃO DE RENOVAÇÃO DA LICENÇA DE OPERAÇÃO

O Instituto Água e Terra torna público que concedeu à ROSALINO FORGIARINI PEDREIRA, a Renovação da Licença de Operação - RLO nº 31679 com validade até 23/04/2029, para Explotação instalada na Endereco:RODOVIA DO XISTO, BR 476 KM 198,5, SÍTIO SÃO FRANCISCO Bairro:BOQUEIRÃO Cep:83750000 Município:Lapa no município de Lapa/PR.

44346/2025

SÚMULA DE CONCESSÃO DE RENOVAÇÃO DA LICENÇA DE OPERAÇÃO

O Instituto Água e Terra torna público que concedeu à BALDISSERA CENTRAL DE TRATAMENTO DE RESIDUOS SOLIDOS, INDUSTRIAIS E COMERCIAIS LTDA, a Renovação da Licença de Operação - RLO nº 16462 com validade até 13/07/2025, para Empreendimento de armazenamento de resíduos instalada na Endereco:Rua do Desenvolvimento - DISTRITO INDUSTRIAL DOMINICANO TEOBALDO BRESOLIN Bairro:Cascavel Velho Cep:85818128 Município:Cascavel no município de Cascavel/PR.

45025/2025

SÚMULA DE CONCESSÃO DE RENOVAÇÃO DA LICENÇA DE OPERAÇÃO

O Instituto Água e Terra torna público que concedeu à ALVO EXPLORAÇÃO MINERAL LTDA, a Renovação da Licença de Operação - RLO nº 30150 com validade até 26/02/2029, para Explotação e beneficiamento instalada na Endereco:RODOVIA PR 092 Bairro:BARRA DAS ESTRELAS Cep:83570000 Município:Cerro Azul no município de Cerro Azul/PR.

45026/2025

SÚMULA DE CONCESSÃO DE RENOVAÇÃO DA LICENÇA DE OPERAÇÃO

O Instituto Água e Terra torna público que concedeu à COPEL DISTRIBUIÇÃO S/A - SEDE, a Renovação da Licença de Operação - RLO nº 23993 com validade até 03/04/2023, para Linhas de distribuição instalada na Endereco:Linha de transmissão de energia elétrica 138 kV Toledo - Marechal Cândido Rondon Bairro: Cep:85900000 Município:Toledo no município de Toledo/PR.

45027/2025

SÚMULA DE CONCESSÃO DE RENOVAÇÃO DA LICENÇA DE OPERAÇÃO

O Instituto Água e Terra torna público que concedeu à USINA EÓLICA - ELÉTRICA DE PALMAS, a Renovação da Licença de Operação - RLO nº 7131 com validade até 10/05/2021, para Usina Eólica instalada na Endereco:PALMAS Bairro: Cep:85555000 Município:Palmas no município de Palmas/PR.

45029/2025

Diário Oficial Certificado Digitalmente
O Departamento de Imprensa Oficial do Estado do Paraná, da garantia de autenticidade deste documento, desde que visualizado através do site http://www.imprensaoficial.pr.gov.br

SÚMULA DE CONCESSÃO DE RENOVAÇÃO DA LICENÇA DE OPERAÇÃO

O Instituto Água e Terra torna público que concedeu à CRIATORIO BR LTDA, a Renovação da Licença de Operação - RLO nº 36534 com validade até 23/07/2030, para Criadouro comercial instalada na Endereco:RODOVIA TILDO MAZZARINO (PR- 576) LOTE 2 Bairro:ZONA RURAL Cep:87915000 Município:Santa Mônica no município de Santa Mônica/PR.

44808/2025

SÚMULA DE CONCESSÃO DE RENOVAÇÃO DA LICENÇA DE OPERAÇÃO

O Instituto Água e Terra torna público que concedeu à CONSPETRA OBRAS LTDA, a Renovação da Licença de Operação - RLO nº 26165 com validade até 15/06/2028, para Explotação e beneficiamento instalada na Endereco:EST CARAMURU/LAGEADO DO CEDRO, KM 2 Bairro:ZONA RURAL Cep:85880000 Município:Itaipulândia no município de Itaipulândia/PR.

45031/2025

SÚMULA DE CONCESSÃO DE RENOVAÇÃO DA LICENÇA DE OPERAÇÃO

O Instituto Água e Terra torna público que concedeu à RIOCAL COMÉRCIO DE CALCÁREO LTDA, a Renovação da Licença de Operação - RLO nº 26771 com validade até 11/10/2028, para Explotação instalada na Endereco:Localidade de Capiru - estrada de acesso à Fábrica da Brascal, km 02 Bairro:Capiru Cep:83540000 Município:Rio Branco do Sul no município de Rio Branco do Sul/PR.

44345/2025

SÚMULA DE CONCESSÃO DE RENOVAÇÃO DA LICENÇA DE OPERAÇÃO

O Instituto Água e Terra torna público que concedeu à CRIADOURO COMERCIAL AGNALDO MARCOS LOBATO - (CRIADOURO PIONEIRO), a Renovação da Licença de Operação - RLO nº 36596 com validade até 23/08/2030, para Criadouro comercial instalada na Endereco:RUA ELÍZIO TURINO, 147 Bairro:JARDIM SABARÁ Cep:86066240 Município:Londrina no município de Londrina/PR.

44803/2025

SÚMULA DE CONCESSÃO DE RENOVAÇÃO DA LICENÇA DE OPERAÇÃO

O Instituto Água e Terra torna público que concedeu à Criatório Comercial Schwartz - CGS, a Renovação da Licença de Operação - RLO nº 35977 com validade até 27/06/2027, para Criadouro comercial instalada na Endereco:Avenida João Scucato Coradin, 2200 Bairro:Timbu Velho Cep:83430000 Município:Campina Grande do Sul no município de Campina Grande do Sul/PR.

45753/2025

SÚMULA DE CONCESSÃO DE RENOVAÇÃO DA LICENÇA DE OPERAÇÃO

O Instituto Água e Terra torna público que concedeu à RANCHO PARATI/ELÍDIO VIEIRA GUIOMAR, a Renovação da Licença de Operação - RLO nº 36598 com validade até 26/03/2030, para Criadouro comercial instalada na Endereco:RUA VAZ CAMINHA, 915 Bairro: Cep:87010420 Município:Maringá no município de Maringá/PR.

44799/2025

SÚMULA DE CONCESSÃO DE RENOVAÇÃO DA LICENÇA DE OPERAÇÃO

O Instituto Água e Terra torna público que concedeu à USINA HIDRELETRICA PARANHOS, a Renovação da Licença de Operação - RLO nº 34984 com validade até 09/05/2033, para Pequena Central Hidrelétrica - PCH instalada na Endereco:LINHA DR. ANTONIO PARANHOS Bairro:ZONA RURAL Cep:85575000 Município:São Jorge d´Oeste no município de São Jorge d´Oeste/PR.

45731/2025

SÚMULA DE CONCESSÃO DE RENOVAÇÃO DA LICENÇA DE OPERAÇÃO

O Instituto Água e Terra torna público que concedeu à Criatório Comercial Moriá, a Renovação da Licença de Operação - RLO nº 35340 com validade até 17/01/2027, para Criadouro comercial instalada na Endereco:BR 153, KM 48 Bairro:Ribeirão Bonito Cep:86430000 Município:Santo Antônio da Platina no município de Santo Antônio da Platina/PR.

45462/2025

SÚMULA DE CONCESSÃO DE RENOVAÇÃO DA LICENÇA DE OPERAÇÃO

O Instituto Água e Terra torna público que concedeu à CRIADOURO E COMERCIO DE PASSAROS O ARAÇÁ LTDA, a Renovação da Licença de Operação - RLO nº 33541 com validade até 26/07/2030, para Criadouro comercial instalada na Endereco:RUA CARLOS GOMES ,957 Bairro:CENTRO Cep:86300000 Município:Cornélio Procópio no município de Cornélio Procópio/PR.

44793/2025

SÚMULA DE CONCESSÃO DE RENOVAÇÃO DA LICENÇA DE OPERAÇÃO

O Instituto Água e Terra torna público que concedeu à ANDERSON FONTANA DE JESUS, a Renovação da Licença de Operação - RLO nº 36477 com validade até 04/04/2030, para Criadouro comercial instalada na Endereco:RUA ROSA MISTICA PEDRONI, 230 Bairro:CONJ. MANDAGUARI 2 Cep:86975000 Município:Mandaguari no município de Mandaguari/PR.

44792/2025

SÚMULA DE CONCESSÃO DE RENOVAÇÃO DA LICENÇA DE OPERAÇÃO

O Instituto Água e Terra torna público que concedeu à INCEPA REVESTIMENTOS CERAMICOS LTDA, a Renovação da Licença de Operação - RLO nº 7640 com validade até 24/05/2029, para Explotação instalada na Endereco:ESTRADA DA COLONIA RIO VERDE KM 02 Bairro:MATO DE DENTRO Cep:83560000 Município:Balsa Nova no município de Balsa Nova/PR.

45716/2025

SÚMULA DE CONCESSÃO DE RENOVAÇÃO DA LICENÇA DE OPERAÇÃO

O Instituto Água e Terra torna público que concedeu à Criadouro Comercial Valdir Carnélio Bobato, a Renovação da Licença de Operação - RLO nº 33583 com validade até 28/03/2027, para Criadouro comercial instalada na Endereco:Rua Luís Francisco de Matos, 40 Bairro:Centro Cep:84430000 Município:Imbituva no município de Imbituva/PR.

45709/2025

SÚMULA DE CONCESSÃO DE RENOVAÇÃO DA LICENÇA DE OPERAÇÃO

O Instituto Água e Terra torna público que concedeu à VOLVO DO BRASIL VEÍCULOS LTDA, a Renovação da Licença de Operação - RLO nº 345656-R2 com validade até 25/04/2031, para Comércio e Serviço - Comércio atacadista não especificado anteriormente instalada na Rodovia BR-277, 8307 no município de São José dos Pinhais/PR.

44181/2025

SÚMULA DE CONCESSÃO DE RENOVAÇÃO DA LICENÇA DE OPERAÇÃO

O Instituto Água e Terra torna público que concedeu à Criadouro Comercial Exótic Pets, a Renovação da Licença de Operação - RLO nº 35991 com validade até 16/02/2027, para Criadouro comercial instalada na Endereco:Rua Pedro Taverna, 1930 Bairro:Roseira Cep:83415290 Município:Colombo no município de Colombo/PR.

45664/2025

SÚMULA DE CONCESSÃO DE RENOVAÇÃO DA LICENÇA DE OPERAÇÃO

O Instituto Água e Terra torna público que concedeu à Foz Tropicana Parque de Aves LTDA, a Renovação da Licença de Operação - RLO nº 30510 com validade até 29/06/2027, para Jardim zoológico instalada na Endereco:Rodovia das Cataratas, Km 17,1 Bairro:Parque Nacional Cep:85855750 Município:Foz do Iguaçu no município de Foz do Iguaçu/PR.

45663/2025

SÚMULA DE CONCESSÃO DE RENOVAÇÃO DA LICENÇA DE OPERAÇÃO

O Instituto Água e Terra torna público que concedeu à AUDEN REFRIGERAÇÃO LTDA, a Renovação da Licença de Operação - RLO nº 345631-R3 com validade até 25/04/2030, para Industrial - Fabricação de máquinas e equipamentos instalada na Avenida das Araucárias, 660 no município de Araucária/PR.

44179/2025

SÚMULA DE CONCESSÃO DE RENOVAÇÃO DA LICENÇA DE OPERAÇÃO

O Instituto Água e Terra torna público que concedeu à Zoológico Roberto Ribas Lange, a Renovação da Licença de Operação - RLO nº 36605 com validade até 16/09/2028, para Jardim zoológico instalada na Endereco:Rua Teresina, 62 Bairro:Vila C Cep:85870280 Município:Foz do Iguaçu no município de Foz do Iguaçu/PR.

45091/2025

SÚMULA DE CONCESSÃO DE RENOVAÇÃO DA LICENÇA DE OPERAÇÃO

O Instituto Água e Terra torna público que concedeu à LABORATÓRIO DE CRIAÇÃO E INCUBAÇÃO DE ANIMAIS ALTERNATIVOS, SILVESTRES E EXÓTICOS, a Renovação da Licença de Operação - RLO nº 36022 com validade até 15/12/2029, para Criadouro comercial instalada na Endereco:RUA IVONE PIMENTEL, 1000 Bairro:CANGUIRI Cep:80060000 Município:Pinhais no município de Pinhais/PR.

44762/2025

SÚMULA DE CONCESSÃO DE RENOVAÇÃO DA LICENÇA DE OPERAÇÃO

O Instituto Água e Terra torna público que concedeu à UNIVERSIDADE FEDERAL DA INTEGRACAO LATINO-AMERICANA - UNILA, a Renovação da Licença de Operação - RLO nº 36459 com validade até 13/12/2026, para Outros empreendimentos de prestação de serviços instalada na Endereco:AVENIDA TANCREDO NEVES, N° 3147 Bairro:PORTO BELO Cep:85866000 Município:Foz do Iguaçu no município de Foz do Iguaçu/PR.

45627/2025

SÚMULA DE CONCESSÃO DE RENOVAÇÃO DA LICENÇA DE OPERAÇÃO

O Instituto Água e Terra torna público que concedeu à TRANSRESIDUOS AMBIENTAL S/A, a Renovação da Licença de Operação - RLO nº 345627-R3 com validade até 25/04/2029, para Comércio e Serviço - Transportadora de cargas em geral e de resíduos classe I e II instalada na Rua William Booth, 537 no município de Curitiba/PR.

44178/2025

SÚMULA DE CONCESSÃO DE RENOVAÇÃO DA LICENÇA DE OPERAÇÃO

O Instituto Água e Terra torna público que concedeu à VIKTO PRODUTOS COSTURADOS LTDA, a Renovação da Licença de Operação - RLO nº 345601-R1 com validade até 25/04/2029, para Industrial - Ind. têxtil, de vestuário, calçados e artefatos de tecidos instalada na RUA ANTÔNIO JOSÉ CORREA, 90 no município de Rio Negro/PR.

44177/2025

SÚMULA DE CONCESSÃO DE RENOVAÇÃO DA LICENÇA DE OPERAÇÃO

O Instituto Água e Terra torna público que concedeu à MINERAÇÃO TABIPORÃ LTDA, a Renovação da Licença de Operação - RLO nº 6419 com validade até 09/11/2027, para Explotação instalada na Endereco:RODOVIA MUNICIPAL DA PRATA, KM 11 Bairro:POVINHO SÃO JOÃO/TRES CORREGOS Cep:83605430 Município:Campo Largo no município de Campo Largo/PR.

45527/2025

SÚMULA DE CONCESSÃO DE RENOVAÇÃO DA LICENÇA DE OPERAÇÃO

O Instituto Água e Terra torna público que concedeu à Criatório Comercial Pachemshi, a Renovação da Licença de Operação - RLO nº 35396 com validade até 13/10/2026, para Criadouro comercial instalada na Endereco:Rua Benjamin Lopes Da Silva, lote 392 Bairro:Zona Rural Cep:81750450 Município:Doutor Camargo no município de Doutor Camargo/PR.

45524/2025

SÚMULA DE CONCESSÃO DE RENOVAÇÃO DA LICENÇA DE OPERAÇÃO

O Instituto Água e Terra torna público que concedeu à BK MINERAÇÃO LTDA, a Renovação da Licença de Operação - RLO nº 16009 com validade até 09/08/2028, para Explotação e beneficiamento instalada na Endereco:ESTRADA MUNICIPAL S/N - ZONA RURAL Bairro:CAMPINA DOS CRESPINS Cep:83860000 Município:Piên no município de Piên/PR.

45349/2025

SÚMULA DE CONCESSÃO DE RENOVAÇÃO DA LICENÇA DE OPERAÇÃO

O Instituto Água e Terra torna público que concedeu à CAPIVARI MINERAÇÃO E FERTILIZANTES LTDA, a Renovação da Licença de Operação - RLO nº 17924 com validade até 04/10/2028, para Explotação e beneficiamento instalada na Endereco:Rua Pedro Polli, 1000 Bairro:Capivari Cep:83415120 Município:Colombo no município de Rio Branco do Sul/PR.

45315/2025

SÚMULA DE CONCESSÃO DE RENOVAÇÃO DA LICENÇA DE OPERAÇÃO

O Instituto Água e Terra torna público que concedeu à ERFOLG METAL LTDA, a Renovação da Licença de Operação - RLO nº 345578-R4 com validade até 25/04/2029, para Industrial - Ind. metalúrgica instalada na Rua Antonio Jose Dias Pires, 200 no município de Quatro Barras/PR.

44174/2025

SÚMULA DE CONCESSÃO DE RENOVAÇÃO DA LICENÇA DE OPERAÇÃO

O Instituto Água e Terra torna público que concedeu à MAQUIOB LOCAÇÃO DE MÁQUINAS E TRANSPORTES LTDA, a Renovação da Licença de Operação - RLO nº 11669 com validade até 30/07/2029, para Explotação instalada na Endereco:RUA GONÇALVES DIAS Nº 860 Bairro:CENTRO Cep:83600000 Município:Campo Largo no município de Balsa Nova/PR.

45306/2025

SÚMULA DE CONCESSÃO DE RENOVAÇÃO DA LICENÇA DE OPERAÇÃO

O Instituto Água e Terra torna público que concedeu à KLABIN S/A, a Renovação da Licença de Operação - RLO nº 14467 com validade até 21/12/2027, para Explotação instalada na Endereco:FAZENDA RIBEIRÃO BONITO (MARUMBI T 590) Bairro:ZONA RURAL Cep:84470000 Município:Cândido de Abreu no município de Cândido de Abreu/PR.

45234/2025

SÚMULA DE CONCESSÃO DE RENOVAÇÃO DA LICENÇA DE OPERAÇÃO

O Instituto Água e Terra torna público que concedeu à ROSALINO FORGIARINI PEDREIRA, a Renovação da Licença de Operação - RLO nº 31679 com validade até 23/04/2029, para Explotação instalada na Endereco:RODOVIA DO XISTO, BR 476 KM 198,5, SÍTIO SÃO FRANCISCO Bairro:BOQUEIRÃO Cep:83750000 Município:Lapa no município de Lapa/PR.

45144/2025

SÚMULA DE CONCESSÃO DE RENOVAÇÃO DA LICENÇA DE OPERAÇÃO

O Instituto Água e Terra torna público que concedeu à RIOCAL COMÉRCIO DE CALCÁREO LTDA, a Renovação da Licença de Operação - RLO nº 26771 com validade até 11/10/2028, para Explotação instalada na Endereco:Localidade de Capiru - estrada de acesso à Fábrica da Brascal, km 02 Bairro:Capiru Cep:83540000 Município:Rio Branco do Sul no município de Rio Branco do Sul/PR.

45143/2025

SÚMULA DE CONCESSÃO DE RENOVAÇÃO DA LICENÇA DE OPERAÇÃO

O Instituto Água e Terra torna público que concedeu à A. G. DISSENHA - AREAL ME, a Renovação da Licença de Operação - RLO nº 36180 com validade até 06/03/2029, para Explotação e beneficiamento instalada na Endereco:BR 376 km 681 Bairro:Matulão Cep:83000190 Município:Tijucas do Sul no município de Tijucas do Sul/PR.

45140/2025

SÚMULA DE CONCESSÃO DE RENOVAÇÃO DA LICENÇA DE OPERAÇÃO

O Instituto Água e Terra torna público que concedeu à CIA DE CIMENTO ITAMBÉ, a Renovação da Licença de Operação - RLO nº 4419 com validade até 21/07/2027, para Explotação instalada na Endereco:BR-277, KM 134 Bairro:NOVA SERRINHA Cep:83650000 Município:Balsa Nova no município de Balsa Nova/PR.

45410/2025

SÚMULA DE CONCESSÃO DE RENOVAÇÃO DA LICENÇA DE OPERAÇÃO

O Instituto Água e Terra torna público que concedeu à M. MOULÃO MÁRMORES E GRANITOS LTDA, a Renovação da Licença de Operação - RLO nº 32239 com validade até 29/11/2028, para Explotação instalada na Endereco:ESTRADA DA RIBEIRA, BR-476, KM 70 Bairro:ZONA RURAL Cep:83570000 Município:Cerro Azul no município de Cerro Azul/PR.

45128/2025

SÚMULA DE CONCESSÃO DE RENOVAÇÃO DA LICENÇA DE OPERAÇÃO

O Instituto Água e Terra torna público que concedeu à CRIADOURO COMERCIAL AGNALDO MARCOS LOBATO - (CRIADOURO PIONEIRO), a Renovação da Licença de Operação - RLO nº 36596 com validade até 23/08/2030, para Criadouro comercial instalada na Endereco:RUA ELÍZIO TURINO, 147 Bairro:JARDIM SABARÁ Cep:86066240 Município:Londrina no município de Londrina/PR.

46578/2025

SÚMULA DE CONCESSÃO DE RENOVAÇÃO DA LICENÇA DE OPERAÇÃO

O Instituto Água e Terra torna público que concedeu à A. G. DISSENHA - AREAL ME, a Renovação da Licença de Operação - RLO nº 36180 com validade até 06/03/2029, para Explotação e beneficiamento instalada na Endereco:BR 376 km 681 Bairro:Matulão Cep:83000190 Município:Tijucas do Sul no município de Tijucas do Sul/PR.

46610/2025

SÚMULA DE CONCESSÃO DE RENOVAÇÃO DA LICENÇA DE OPERAÇÃO

O Instituto Água e Terra torna público que concedeu à INCEPA REVESTIMENTOS CERAMICOS LTDA, a Renovação da Licença de Operação - RLO nº 7640 com validade até 24/05/2029, para Explotação instalada na Endereco:ESTRADA DA COLONIA RIO VERDE KM 02 Bairro:MATO DE DENTRO Cep:83560000 Município:Balsa Nova no município de Balsa Nova/PR.

46497/2025

SÚMULA DE CONCESSÃO DE RENOVAÇÃO DA LICENÇA DE OPERAÇÃO

O Instituto Água e Terra torna público que concedeu à Criador Comercial de Passeriformes, a Renovação da Licença de Operação - RLO nº 35814 com validade até 16/02/2028, para Criadouro comercial instalada na Endereco:Rua Gastão Vidigal 697 Bairro:Alto da Glória Cep:87400000 Município:Cruzeiro do Oeste no município de Cruzeiro do Oeste/PR.

46472/2025

SÚMULA DE CONCESSÃO DE RENOVAÇÃO DA LICENÇA DE OPERAÇÃO

O Instituto Água e Terra torna público que concedeu à CONSORCIO ENERGETICO CRUZEIRO DO SUL - (CNPJ: 08.587.195/0001-20), a Renovação da Licença de Operação - RLO nº 24629 com validade até 26/09/2030, para Linhas de distribuição instalada na Endereco:RUA COMENDADOR ARAUJO, 143 - 19 ANDAR Bairro:CENTRO Cep:80420000 Município:CURITIBA no município de Telêmaco Borba/PR.

46465/2025

SÚMULA DE CONCESSÃO DE RENOVAÇÃO DA LICENÇA DE OPERAÇÃO

O Instituto Água e Terra torna público que concedeu à MARI IVONE PRESTES PEREIRA - FI, a Renovação da Licença de Operação - RLO nº 10759 com validade até 14/10/2029, para Explotação instalada na Endereco:ESTRADA DO CAMPESTRINHO S/N Bairro:Agaraú Cep:83090001 Município:São José dos Pinhais no município de São José dos Pinhais/PR.

46667/2025

SÚMULA DE CONCESSÃO DE RENOVAÇÃO DA LICENÇA DE OPERAÇÃO

O Instituto Água e Terra torna público que concedeu à CRIATÓRIO ÁGUIA DOURADA, a Renovação da Licença de Operação - RLO nº 36024 com validade até 14/12/2029, para Criadouro comercial instalada na Endereco:R VICENTE POLETTE, 650 Bairro:GLEBA LINDOIA Cep:86031740 Município:Londrina no município de Londrina/PR.

44731/2025

SÚMULA DE CONCESSÃO DE RENOVAÇÃO DA LICENÇA DE OPERAÇÃO

O Instituto Água e Terra torna público que concedeu à Mantenedor de Fauna Associacao Viking, a Renovação da Licença de Operação - RLO nº 33397 com validade até 29/06/2027, para Mantenedor de fauna instalada na Endereco:Av. Juscelino Kubitschek De Oliveira, 2.600 Bairro:Cidade Industrial de Curitiba Cep:81260900 Município:CURITIBA no município de CURITIBA/PR.

46680/2025

SÚMULA DE CONCESSÃO DE RENOVAÇÃO DA LICENÇA DE OPERAÇÃO

O Instituto Água e Terra torna público que concedeu à CONSORCIO ENERGETICO CRUZEIRO DO SUL - (CNPJ: 08.587.195/0001-20), a Renovação da Licença de Operação - RLO nº 24629 com validade até 26/09/2030, para Linhas de distribuição instalada na Endereco:RUA COMENDADOR ARAUJO, 143 - 19 ANDAR Bairro:CENTRO Cep:80420000 Município:CURITIBA no município de Telêmaco Borba/PR.

45495/2025

SÚMULA DE CONCESSÃO DE RENOVAÇÃO DA LICENÇA DE OPERAÇÃO

O Instituto Água e Terra torna público que concedeu à SAIBREIRA MARIANDRE Ltda., a Renovação da Licença de Operação - RLO nº 10158 com validade até 04/10/2028, para Explotação instalada na Endereco:Rua Pedro Zanão,547 Bairro:Agaraú Cep:83150000 Município:São José dos Pinhais no município de São José dos Pinhais/PR.

45434/2025

SÚMULA DE CONCESSÃO DE RENOVAÇÃO DA LICENÇA DE OPERAÇÃO

O Instituto Água e Terra torna público que concedeu à KLABIN S/A, a Renovação da Licença de Operação - RLO nº 14467 com validade até 21/12/2027, para Explotação instalada na Endereco:FAZENDA RIBEIRÃO BONITO (MARUMBI T 590) Bairro:ZONA RURAL Cep:84470000 Município:Cândido de Abreu no município de Cândido de Abreu/PR.

46704/2025

Diário Oficial Certificado Digitalmente
O Departamento de Imprensa Oficial do Estado do Paraná, da garantia de autenticidade deste documento, desde que visualizado através do site http://www.imprensaoficial.pr.gov.br

SÚMULA DE CONCESSÃO DE RENOVAÇÃO DA LICENÇA DE OPERAÇÃO

O Instituto Água e Terra torna público que concedeu à PAVIMENTAÇOES E TERRAPLENAGENS SCHMITT LTDA, a Renovação da Licença de Operação - RLO nº 33441 com validade até 12/08/2029, para Explotação instalada na Endereco:LOTE RURAL N° 142-C DO POLÍGONO DA GLEBA IGUAÇU, S/N Bairro:ZONA RURAL Cep:85887000 Município:Matelândia no município de Matelândia/PR.

46719/2025

SÚMULA DE CONCESSÃO DE RENOVAÇÃO DA LICENÇA DE OPERAÇÃO

O Instituto Água e Terra torna público que concedeu à ACO MINERAÇÃO LTDA, a Renovação da Licença de Operação - RLO nº 4636 com validade até 18/08/2028, para Explotação instalada na Endereco:Estrada das Tuneiras s/n° Bairro:Tuneiras Cep:83480000 Município:Tunas do Paraná no município de CURITIBA/PR.

45032/2025

SÚMULA DE CONCESSÃO DE RENOVAÇÃO DA LICENÇA DE OPERAÇÃO

O Instituto Água e Terra torna público que concedeu à MINERAÇÃO ITAPEMA LTDA, a Renovação da Licença de Operação - RLO nº 16876 com validade até 18/12/2028, para Explotação instalada na Endereco:AC RODOVIA DE ACESSO A ITAPERUCU S/N Bairro:BOM JARDIM Cep:83540000 Município:Rio Branco do Sul no município de Rio Branco do Sul/PR.

46739/2025

SÚMULA DE CONCESSÃO DE RENOVAÇÃO DA LICENÇA DE OPERAÇÃO

O Instituto Água e Terra torna público que concedeu à Criadouro Matinhos, a Renovação da Licença de Operação - RLO nº 36412 com validade até 23/11/2029, para Criadouro comercial instalada na Endereco:Rua Bandeirantes, 426 Bairro:Centro Cep:83260000 Município:Matinhos no município de Matinhos/PR.

44626/2025

SÚMULA DE CONCESSÃO DE RENOVAÇÃO DA LICENÇA DE OPERAÇÃO

O Instituto Água e Terra torna público que concedeu à COPEL DISTRIBUIÇÃO S/A - SEDE, a Renovação da Licença de Operação - RLO nº 23995 com validade até 25/06/2023, para Linhas de distribuição instalada na Endereco:Linha de Transmissão de energia elétrica 138 kV Assis Chateaubriand - Palotina Bairro: Cep:85935000 Município:ASSIS CHATEAUBRIAND no município de ASSIS CHATEAUBRIAND/PR.

45028/2025

SÚMULA DE CONCESSÃO DE RENOVAÇÃO DA LICENÇA DE OPERAÇÃO

O Instituto Água e Terra torna público que concedeu à MAQUIOB LOCAÇÃO DE MÁQUINAS E TRANSPORTES LTDA, a Renovação da Licença de Operação - RLO nº 11669 com validade até 30/07/2029, para Explotação instalada na Endereco:RUA GONÇALVES DIAS Nº 860 Bairro:CENTRO Cep:83600000 Município:Campo Largo no município de Balsa Nova/PR.

46776/2025

SÚMULA DE CONCESSÃO DE RENOVAÇÃO DA LICENÇA DE OPERAÇÃO

O Instituto Água e Terra torna público que concedeu à CAPIVARI MINERAÇÃO E FERTILIZANTES LTDA, a Renovação da Licença de Operação - RLO nº 17924 com validade até 04/10/2028, para Explotação e beneficiamento instalada na Endereco:Rua Pedro Polli, 1000 Bairro:Capivari Cep:83415120 Município:Colombo no município de Rio Branco do Sul/PR.

46785/2025

SÚMULA DE CONCESSÃO DE RENOVAÇÃO DA LICENÇA DE OPERAÇÃO

O Instituto Água e Terra torna público que concedeu à MINERADORA ATALAIA LTDA, a Renovação da Licença de Operação - RLO nº 36653 com validade até 30/11/2026, para Explotação instalada na Endereco:RUA ALTAIR CYRO GUBERT N° 3390 Bairro:OLARIA Cep:85000000 Município:Guarapuava no município de Guarapuava/PR.

45573/2025

SÚMULA DE CONCESSÃO DE RENOVAÇÃO DA LICENÇA DE OPERAÇÃO

O Instituto Água e Terra torna público que concedeu à POLICAL INDUSTRIA DE CAL LTDA, a Renovação da Licença de Operação - RLO nº 31729 com validade até 02/02/2029, para Explotação instalada na Endereco:LOCALIDADE DE ARACEIRO S/N Bairro:ARACEIRO Cep:83540000 Município:Rio Branco do Sul no município de Rio Branco do Sul/PR.

46791/2025

SÚMULA DE CONCESSÃO DE RENOVAÇÃO DA LICENÇA DE OPERAÇÃO

O Instituto Água e Terra torna público que concedeu à Extração de calcário calcítico - Investimóveis Empreendimentos S/A, a Renovação da Licença de Operação - RLO nº 13500 com validade até 12/08/2029, para Explotação instalada na Endereco:Rodovia PR-092, Km 02 Bairro:Itacuri Cep:83540000 Município:Rio Branco do Sul no município de Rio Branco do Sul/PR.

46654/2025

SÚMULA DE CONCESSÃO DE RENOVAÇÃO DA LICENÇA DE OPERAÇÃO

O Instituto Água e Terra torna público que concedeu à CRIADOURO COMERCIAL DE FAUNA, a Renovação da Licença de Operação - RLO nº 36533 com validade até 06/02/2030, para Criadouro comercial instalada na Endereco:AVENIDA SÃO PAULO, 707 Bairro:CENTRO Cep:86300000 Município:Cornélio Procópio no município de Cornélio Procópio/PR.

44289/2025

SÚMULA DE CONCESSÃO DE RENOVAÇÃO DA LICENÇA DE OPERAÇÃO

O Instituto Água e Terra torna público que concedeu à INCASOLO INDÚSTRIA DE CALCÁRIO PARA SOLO LTDA, a Renovação da Licença de Operação - RLO nº 36616 com validade até 27/06/2029, para Explotação instalada na Endereco:ESTRADA DO BACAETAVA, S/N - KM 11 Bairro:BACAETAVA Cep:83415070 Município:Colombo no município de Colombo/PR.

46818/2025

SÚMULA DE CONCESSÃO DE RENOVAÇÃO DA LICENÇA DE OPERAÇÃO

O Instituto Água e Terra torna público que concedeu à BK MINERAÇÃO LTDA, a Renovação da Licença de Operação - RLO nº 16009 com validade até 09/08/2028, para Explotação e beneficiamento instalada na Endereco:ESTRADA MUNICIPAL S/N - ZONA RURAL Bairro:CAMPINA DOS CRESPINS Cep:83860000 Município:Piên no município de Piên/PR.

46819/2025

SÚMULA DE CONCESSÃO DE RENOVAÇÃO DA LICENÇA DE OPERAÇÃO

O Instituto Água e Terra torna público que concedeu à MINERACAO NOSSA SENHORA DO CARMO LTDA, a Renovação da Licença de Operação - RLO nº 8738 com validade até 29/06/2028, para Explotação e beneficiamento instalada na Endereco:RODOVIA RIBEIRA ABAIXO S/N KM 21 Bairro:MATO PRETO Cep:83570000 Município:Cerro Azul no município de Cerro Azul/PR.

46617/2025

SÚMULA DE CONCESSÃO DE RENOVAÇÃO DA LICENÇA DE OPERAÇÃO

O Instituto Água e Terra torna público que concedeu à MINERAÇÃO TABIPORÃ LTDA, a Renovação da Licença de Operação - RLO nº 6419 com validade até 05/10/2028, para Explotação instalada na Endereco:RODOVIA MUNICIPAL DA PRATA, KM 11 Bairro:POVINHO SAO JOAO Cep:83605430 Município:Campo Largo no município de Campo Largo/PR.

44296/2025

SÚMULA DE CONCESSÃO DE RENOVAÇÃO DA LICENÇA DE OPERAÇÃO

O Instituto Água e Terra torna público que concedeu à instituto conservacionista ANAMI, a Renovação da Licença de Operação - RLO nº 36210 com validade até 14/09/2027, para Criadouro científico para fins de conservação instalada na Endereco:RUA ERNESTO JULIATO, 551 Bairro:Barro Preto Cep:83020830 Município:São José dos Pinhais no município de São José dos Pinhais/PR.

44662/2025

SÚMULA DE CONCESSÃO DE RENOVAÇÃO DA LICENÇA DE OPERAÇÃO

O Instituto Água e Terra torna público que concedeu à POLICAL INDUSTRIA DE CAL LTDA, a Renovação da Licença de Operação - RLO nº 31729 com validade até 02/02/2029, para Explotação instalada na Endereco:LOCALIDADE DE ARACEIRO S/N Bairro:ARACEIRO Cep:83540000 Município:Rio Branco do Sul no município de Rio Branco do Sul/PR.

45321/2025

SÚMULA DE CONCESSÃO DE RENOVAÇÃO DA LICENÇA DE OPERAÇÃO

O Instituto Água e Terra torna público que concedeu à INCASOLO INDÚSTRIA DE CALCÁRIO PARA SOLO LTDA, a Renovação da Licença de Operação - RLO nº 36616 com validade até 27/06/2029, para Explotação instalada na Endereco:ESTRADA DO BACAETAVA, S/N - KM 11 Bairro:BACAETAVA Cep:83415070 Município:Colombo no município de Colombo/PR.

45348/2025

SÚMULA DE CONCESSÃO DE RENOVAÇÃO DA LICENÇA DE OPERAÇÃO

O Instituto Água e Terra torna público que concedeu à CRIATORIO BR LTDA, a Renovação da Licença de Operação - RLO nº 36534 com validade até 23/07/2030, para Criadouro comercial instalada na Endereco:RODOVIA TILDO MAZZARINO (PR- 576) LOTE 2 Bairro:ZONA RURAL Cep:87915000 Município:Santa Mônica no município de Santa Mônica/PR.

46582/2025

SÚMULA DE CONCESSÃO DE RENOVAÇÃO DA LICENÇA DE OPERAÇÃO

O Instituto Água e Terra torna público que concedeu à M. MOULÃO MÁRMORES E GRANITOS LTDA, a Renovação da Licença de Operação - RLO nº 32239 com validade até 29/11/2028, para Explotação instalada na Endereco:ESTRADA DA RIBEIRA, BR-476, KM 70 Bairro:ZONA RURAL Cep:83570000 Município:Cerro Azul no município de Cerro Azul/PR.

46598/2025

SÚMULA DE CONCESSÃO DE RENOVAÇÃO DA LICENÇA DE OPERAÇÃO

O Instituto Água e Terra torna público que concedeu à COMÉRCIO DE AREIA ACCORDI LTDA, a Renovação da Licença de Operação - RLO nº 28084 com validade até 12/12/2026, para Explotação instalada na Endereco:RUA NACLE GIBRAN, 650 Bairro:BOM JESUS Cep:83880000 Município:Rio Negro no município de Rio Negro/PR.

46602/2025

SÚMULA DE CONCESSÃO DE RENOVAÇÃO DA LICENÇA DE OPERAÇÃO

O Instituto Água e Terra torna público que concedeu à RIOCAL COMÉRCIO DE CALCÁREO LTDA, a Renovação da Licença de Operação - RLO nº 26771 com validade até 11/10/2028, para Explotação instalada na Endereco:Localidade de Capiru - estrada de acesso à Fábrica da Brascal, km 02 Bairro:Capiru Cep:83540000 Município:Rio Branco do Sul no município de Rio Branco do Sul/PR.

46613/2025

SÚMULA DE CONCESSÃO DE RENOVAÇÃO DA LICENÇA DE OPERAÇÃO

O Instituto Água e Terra torna público que concedeu à ROSALINO FORGIARINI PEDREIRA, a Renovação da Licença de Operação - RLO nº 31679 com validade até 23/04/2029, para Explotação instalada na Endereco:RODOVIA DO XISTO, BR 476 KM 198,5, SÍTIO SÃO FRANCISCO Bairro:BOQUEIRÃO Cep:83750000 Município:Lapa no município de Lapa/PR.

46614/2025

SÚMULA DE CONCESSÃO DE RENOVAÇÃO DA LICENÇA DE OPERAÇÃO

O Instituto Água e Terra torna público que concedeu à SAIBREIRA MARIANDRE Ltda., a Renovação da Licença de Operação - RLO nº 10158 com validade até 04/10/2028, para Explotação instalada na Endereco:Rua Pedro Zanão,547 Bairro:Agaraú Cep:83150000 Município:São José dos Pinhais no município de São José dos Pinhais/PR.

46904/2025

SÚMULA DE CONCESSÃO DE RENOVAÇÃO DA LICENÇA DE OPERAÇÃO

O Instituto Água e Terra torna público que concedeu à CONSORCIO ENERGETICO CRUZEIRO DO SUL - (CNPJ: 08.587.195/0001-20), a Renovação da Licença de Operação - RLO nº 24629 com validade até 26/09/2030, para Linhas de distribuição instalada na Endereco:RUA COMENDADOR ARAUJO, 143 - 19 ANDAR Bairro:CENTRO Cep:80420000 Município:CURITIBA no município de Telêmaco Borba/PR.

46965/2025

SÚMULA DE CONCESSÃO DE RENOVAÇÃO DA LICENÇA DE OPERAÇÃO

O Instituto Água e Terra torna público que concedeu à Criatório Comercial Pachemshi, a Renovação da Licença de Operação - RLO nº 35396 com validade até 13/10/2026, para Criadouro comercial instalada na Endereco:Rua Benjamin Lopes Da Silva, lote 392 Bairro:Zona Rural Cep:81750450 Município:Doutor Camargo no município de Doutor Camargo/PR.

46994/2025

SÚMULA DE CONCESSÃO DE RENOVAÇÃO DA LICENÇA DE OPERAÇÃO

O Instituto Água e Terra torna público que concedeu à MINERAÇÃO TABIPORÃ LTDA, a Renovação da Licença de Operação - RLO nº 6419 com validade até 09/11/2027, para Explotação instalada na Endereco:RODOVIA MUNICIPAL DA PRATA, KM 11 Bairro:POVINHO SÃO JOÃO/TRES CORREGOS Cep:83605430 Município:Campo Largo no município de Campo Largo/PR.

46997/2025

SÚMULA DE CONCESSÃO DE RENOVAÇÃO DA LICENÇA DE OPERAÇÃO

O Instituto Água e Terra torna público que concedeu à Criador Comercial de Passeriformes, a Renovação da Licença de Operação - RLO nº 35814 com validade até 16/02/2028, para Criadouro comercial instalada na Endereco:Rua Gastão Vidigal 697 Bairro:Alto da Glória Cep:87400000 Município:Cruzeiro do Oeste no município de Cruzeiro do Oeste/PR.

47001/2025

SÚMULA DE CONCESSÃO DE RENOVAÇÃO DA LICENÇA DE OPERAÇÃO

O Instituto Água e Terra torna público que concedeu à Criadouro Reis, a Renovação da Licença de Operação - RLO nº 35875 com validade até 31/10/2029, para Criadouro comercial instalada na Endereco:RUA CARLOS CHAGAS, 287 Bairro:Zona 5 Cep:87000000 Município:Maringá no município de Maringá/PR.

44523/2025

SÚMULA DE CONCESSÃO DE RENOVAÇÃO DA LICENÇA DE OPERAÇÃO

O Instituto Água e Terra torna público que concedeu à EDUARDO JOSÉ CHIPON, a Renovação da Licença de Operação - RLO nº 77 com validade até 11/02/2030, para Criadouro comercial instalada na Endereco:RODOVIA ESTADUAL PR 340, KM 05 Bairro:FAISQUEIRINHA Cep:83 370 0 Município:Antonina no município de Antonina/PR.

44526/2025

SÚMULA DE CONCESSÃO DE RENOVAÇÃO DA LICENÇA DE OPERAÇÃO

O Instituto Água e Terra torna público que concedeu à CRIADOURO COMERCIAL DE FAUNA, a Renovação da Licença de Operação - RLO nº 36533 com validade até 06/02/2030, para Criadouro comercial instalada na Endereco:AVENIDA SÃO PAULO, 707 Bairro:CENTRO Cep:86300000 Município:Cornélio Procópio no município de Cornélio Procópio/PR.

44657/2025

SÚMULA DE CONCESSÃO DE RENOVAÇÃO DA LICENÇA DE OPERAÇÃO

O Instituto Água e Terra torna público que concedeu à COMÉRCIO DE AREIA ACCORDI LTDA, a Renovação da Licença de Operação - RLO nº 28084 com validade até 12/12/2026, para Explotação instalada na Endereco:RUA NACLE GIBRAN, 650 Bairro:BOM JESUS Cep:83880000 Município:Rio Negro no município de Rio Negro/PR.

44334/2025

SÚMULA DE REQUERIMENTO DE AUTORIZAÇÃO FLORESTAL

BRUNO KARAS torna público que irá requerer ao IAT, a Autorização Florestal para Terraplanagem a ser implantada Endereco:RUA PASTOR WIEDMER, Nº 459.

47249/2025

SÚMULA DE REQUERIMENTO DE AUTORIZAÇÃO FLORESTAL

PAULO MATHEUS WOLBERT torna público que irá requerer ao IAT, a Autorização Florestal para Terraplanagem a ser implantada Endereco:AV FRANCISCO DE LACERDA WENEEK.

46477/2025

SÚMULA DE REQUERIMENTO DE AUTORIZAÇÃO FLORESTAL

CARMELLO EMPREENDIMENTOS S.A. torna público que irá requerer ao IAT, a Autorização Florestal para Terraplenagem a ser implantada Endereco:AVENIDA FRANCISCO DA CRUZ, S/N Bairro: Cep:83820293 Município:Fazenda Rio Grande.

45266/2025

SÚMULA DE REQUERIMENTO DE AUTORIZAÇÃO FLORESTAL

PALMASPLAC AGROPASTORIL LTDA torna público que irá requerer ao IAT, a Autorização Florestal para Substituição de Exóticas por nativas em áreas de APP a ser implantada Endereco:RUA ALCINA SANTOS ARAUJO.

45912/2025

EDITAL DE NOTIFICAÇÃO

DECISÃO ADMINISTRATIVA/ PENDÊNCIA Nº 037/2025

Em atendimento ao Art. 126 do Decreto Federal 6514/2008 e para prosseguimento na cobrança administrativa dos processos de Autos de Infração Ambiental, o **Instituto Água e Terra – IAT** torna público a relação dos autuados notificados por via postal e sem êxito na entrega da correspondência. Prazo 20 (vinte) dias da data da publicação.

RAZÃO	Município Autuação	AIA	SID
Adalro Cordeiro Alves	Wenceslau Braz	**144712**	18.631.735-1
Amauri Fernandes de Lima	Quedas do I.	**145493**	19.006.932-0
Arildo da Cruz Veiga	Rio Negro	**148985**	20.450.242-0
Associação dos Adquirentes E.	Antonina	**126852**	16.291.574-6
Benedito Antenor de Oliveira	Guaraquecaba	**141090**	17.453.579-5
Benedito Antenor de Oliveira	Guaraquecaba	**141088**	17.453.463-2
Carla Simone Felipe	Paranagua	**130908**	18.242.082-4
Célia Mara Ferrari Rodrigues S.	Campo Mourão	**128460**	18.928.214-1
Celso Aparecido do Couto	Engenheiro B.	**147488**	19.818.535-3
Cesar Mazur	Candido de A.	**162923**	20.589.209-5
Cesar Mazur	Candido de A.	**162922**	20.589.197-8
Clovis Mariano Correia	Paula Freitas	**160305**	20.213.613-3
Denilso Fagundes Ptaszek	BARRACAO	**161503**	20.119.511-0
Denilso Fagundes Ptaszek	Quirandinha	**139037**	16.841.343-2
Ederson Staruchak	Ipiranga	**146758**	19.533.618-0
Eliseu da Silva Pereira	Guarapuava	**149434**	20.597.089-4
Ezequiel Henrique Tecchio	Guarapuava	**147247**	19.748.452-7
Fernando Roncaglio	Campina do S.	**160677**	20.080.989-0
Gabriel Alexandre Kriese	São Miguel do I.	**144565**	18.559.084-4
Gabriel Jose Lacerda	Candoi	**143149**	18.149.271-6
Gelson Luiz de Quevedo	Cascavel	**125179**	17.020.805-6
Gelson Nelson Strege	Porto Vitoria	**130816**	19.195.866-7
Genesio Frizon	Agudos do Sul	**149028**	20.461.326-5
Geneval Joaqui Teixeira	Ortigueira	**148015**	20.014.903-3
Geneval Joaquim Teixeira	Ortigueira	**148014**	20.014.793-6
Gerci Aparecida de Oliveira	Campina do S.	**136110**	16.055.348-0
Gerson Augusto Sulenk	Campo Largo	**141842**	17.772.809-8
Gilberto Pereira dos Santos	Teixeira Soares	**138299**	16.676.725-3
Gilberto Theisges	Dois Vizinhos	**144927**	18.669.916-5
Giovani Alves de Oliveira	Guaratuba	**149787**	21.303.438-3
Giovani Klassmann	São Miguel do I	**148121**	20.061.752-5
Gisele Adriane dos Santos da S.	Araucaria	**147549**	20.082.752-0
GR Truck Diesel	Ponta Grossa	**148233**	20.117.147-4
Guilherme Aires Cunha	Antonina	**142173**	17.845.289-4
Iris Cezar Masceno	Campina da L.	**170067**	15.620.399-8
Joao Carlos Costa	Rancho Alegre	**137458**	16.424.972-7
Jones Alexandre Dutra	Bandeirantes	**139598**	16.927.520-3
José Crotti Neto	Ponto Barreiro	**138259**	16.634.812-9
Jose Odair Graciotto S.	Araucaria	**163106**	20.556.105-6
Laercio Jucoski	Cruz Machado	**143721**	18.841.230-0
Leandro Muller Bortoluzzi	Campina G. do S	**142968**	18.399.790-4
Lindomar WIchochinski	Saudade do I.	**125809**	15.528.732-2
Lucas Antochco	Primeiro de M.	**136303**	16.140.908-1
Madeireira Vieira	Rio Azul	**141334**	17.562.434-1
Maria de Jesus Menezes de O.	Guaratuba	**147918**	19.975.098-4
Marta Cristina Nascimento	Campina G. do S	**162333**	20.074.732-1
Milton Taborda de SIQUEIRA	Quirantinha	**146027**	19.256.150-7
Odemar Garcia Rodrigues	Lapa	**124724**	18.758.583-0
Orivaldo Celestrino Capelete	Cruz Machado	**134078**	19.539.498-9
Oseias Gonçalves	Paranagua	**139115**	16.799.518-7
Priscila de Paula Scheremeta	São Joao do T.	**131947**	19.335.931-0
Rosnei Ovinski	Uniao da Vitoria	**160399**	20.103.580-5
Saulo Campanholo Piovesan	Lapa	**148536**	20.256.392-9
Sidinei Alves Martins	Capanema	**143266**	18.169.076-3
Sidinei da silva Ramos	Marmeleiro	**141384**	17.546.877-3
Sidinei Santos Lima	Piraquara	**139653**	17.462.996-0
Silvano Pereira	São Carlos do I.	**124635**	18.754.172-7
Silvio Wessendorf	Ivai	**140721**	17.304.320-1
Sinecio Nunes de Souza	Barbosa Ferraz	**147005**	19.615.374-8
Tayson Oliveira Gomes	Alto Piquiri	**144991**	18.690.612-8
Thiago da Silva Frederico	Londrina	**141941**	17.772.097-6
Valdecir Piati	Ceu Azul	**145923**	19.191.363-9
Valmir Marques	Ampere	**122571**	15.648.453-9
Valmir Valenga	Castro	**139072**	17.550.991-7
Vanderley Augustinho da Silva	Apucarana	**140957**	17.396.461-7
Vicente Ribas	Guarapuava	**147672**	19.892.739-2
Vitor Manoel Pinto	Araucaria	**122620**	21.387.357-1
Wilson Cappi Filho	Mandirituba	**130422**	17.988.242-6

47811/2025

Diário Oficial Certificado Digitalmente
O Departamento de Imprensa Oficial do Estado do Paraná, da garantia de autenticidade deste documento, desde que visualizado através do site http://www.imprensaoficial.pr.gov.br

EDITAL DE NOTIFICAÇÃO

DECISÃO ADMINISTRATIVA/ PENDÊNCIA Nº 038/2025

Em atendimento ao Art. 126 do Decreto Federal 6514/2008 e para prosseguimento na cobrança administrativa dos processos de Autos de Infração Ambiental, o **Instituto Água e Terra – IAT** torna público a relação dos autuados notificados por via postal e sem êxito na entrega da correspondência. Prazo 20 (vinte) dias da data da publicação.

RAZÃO	Município Autuação	AIA	SID
Abel Chagas das Dores	Paranagua	**118596**	21.287.225-3
Adballa Ambiental LTDA	Curitiba	**164418**	21.214.022-8
Agenor Bezerro Tourinho	Capitao L. M.	**160492**	20.202.638-9
Airton Camargo da Rocha	Agudos do Sul	**149020**	20.450.188-2
Aleixo Durau Stabak	Antonio Olinto	**124883**	15.477.670-2
Altair Cozer LTDA	Candoi	**163570**	21.185.757-9
Assis Falcao de Mello'	Tijucas Do Sul	**142773**	18.038.436-7
Assis Transporte e Comérico R.	Casvacel	**164212**	21.781.335-2
Belarmino Abelardo Siebe	Santa Izabel O.	**163697**	20.560.438-3
Berlamino Abelardo Siebe	Santa Izabel O.	**163670**	20.560.298-4
Doclany Garcia da silva T.	Matinhos	149242	20.533.818-7
Ecoingá Empreendimentos I.	Sarandi	**133268**	19.244.288-5
Edelcio Aparecido de Paulo	Londrina	**131000**	20.195.662-5
Edison Marcos Coradin	Campina grand s	**125749**	18.619.898-0
Edson Ferreira de Freitas	Tuneiras do O.	**149192**	20.513.146-9
Edson Ferreiras de Freitas	Tuneiras do O.	**149191**	20.513.075-6
Eleoterio Bachi	Nova Laranjeiras	**130230**	17.793.790-4
Eliane Silva Carneiro Ribas	Tibagi	**162067**	20,2072393-0
Eluzinette Bispo Agulhon	Araruna	**149397**	20.671.710-6
Eva Nunes Pedro	Manituba	**125771**	16.092.430-6
Fernando Cesar Cascardo	Japira	**136904**	16.265.635-0
Genivaldo coelho Nunes	Paranagua	**127447**	16.414.539-5
Gevanildo Geffer Schineider	Rio Branco S.	**146825**	19.602.524-3
Giovani de Moura	Quitandinha	**143170**	18.738.145-2
Giovani de moura	Quirandinha	**195665**	19.093.103-0
Givanildo Rodrigues Lara	Foz do Iguaçu	**145500**	19.009.404-9
Joao Beaato dos Santos Filho	Paranagua	**148060**	20.051.260-0
JOAO CARLOS ROCHA	Campina do S.	**121853**	16.283.901-2
Jorge Otto	Morretes	**148216**	20.107.051-1
Josafa de Jesus Simões	Curitiba	**150055**	21.511.351-5
Josçey Aparecida de Bairro	Coronel Vivida	**162812**	20.522.535-8
Jose Caetano do Rosario	Paranagua	**124564**	16.105.459-3
Jose Eduardo Romagnoli	Manoel Ribas	**132116**	18.943.926-1
José Juarez Krauze	Capitao L. M.	**144376**	18.694.638-3
Jose Sauer	Mercedes	**122537**	15.853.899-7
Juan Chavez Chavez Junior	Foz do Iguacu	**141049**	17.428.018-5
Juliana Cristina da Silva	Cambe	**146424**	19.420.386-1
Loteadora JP LTDA	Maringa	**160917**	19.930.258-2
Luiz Carlos Dubiela Teixeira	Palmeira	**149174**	20.520.177-7
Marcos Aparecido da Silva T.	Ribeirao Claro	**147995**	19.199.040-3
Marcos de Oliveira Campos	Reserva do I.	**128519**	17.130.880-1
Marcos de Souza Rufino	Querencia do N.	**148885**	20.400.296-7
Marcos Vinicius Nogueira Da S.	Maringa	**140762**	17.314.996-4
Marizete de Fatima Blasius	Francisco B.	**126089**	18.783.831-2
Marli Hulek Harmatiuk	Mato Rico	**139059**	16.799.426-1
Nelson Bandiera de Mattos	Ariranha do Ivai	**148795**	20.346.584-0
Olivio Ribeiro da Silva	Cianorte	**148647**	20.274.911-9
Olivio Ribeiro da Silva	Cia norte	**148646**	20.274.868-6
Rafael Ramos Forbeck	Campo Largo	**147040**	19.632.709-6
Rodrigo Lucheta Jakopitsch	Bom Sucesso S.	**146304**	19.367.558-1
Sergio Berg	Curiiba	**138287**	16.831.203-2
Sergio Luiz Amalio de Souza	Guaratuba	**145340**	18.982.525-0
Sidnei de Paiva Sebim	Braganey	**122735**	18.708.727-9
Sidnei Freire Rodrigues	Ivaipora	**136167**	16.058.936-1
Silmar Kukul	Bituruna	**143207**	18.185.825-7
Silvo ramos de gomes	Tunas do Parana	**128915**	17.915.540-0
Sinecio Nunes de Souza	Barbosa Ferraz	**147004**	19.615.338-1
Sinvaldo Henrique da Cruz l.	Jussara	**144644**	18.582.239-7
Sirlei Rodrigues Pinheiro Borges	Matinhos	**141986**	17.885.811-4
Suelen Aparecida da silva	São Jose dos P.	**162211**	16.894.821-2
Superbase Processos Galvanicos	Curitiba	**164434**	21.497.966-7
Valdecir ribeiro dos Santos	Candoi	**136100**	16.041.110-4
Valdemiro Cubas Filho	São Jose dos P.	**138421**	16.727.206-1
Valdete Marques Soares	Matinhos	**124061**	15.666.616-5
Valdir Zamponi	Bituruna	**146260**	19.388.709-0
Valesca Cristina de Paula	Rolandia	**144579**	18.558.951-0
Vanderlei Crespim	Chopinzinho	**140119**	17.049.569-1
Veniso Jose da Silva	Campina da L.	**144414**	18.507.520-6
Wellington Begali	Dimante do N.	**143790**	18.338.876-2

47825/2025

EDITAL DE NOTIFICAÇÃO DE JULGAMENTO n0 033/2025

O Instituto Água e Terra cumprindo o estabelecido no Artigo 122, do Decreto nº 6.514 de 22/07/2008, torna público a relação dos Processos Administrativos de Autos de Infração Ambiental prontos para julgamento. Os notificados, abaixo relacionados, terão o prazo de (10) dez dias, a partir da data do presente edital para a apresentação de alegações finais por escrito. Os processos estarão disponíveis para consulta no Departamento de Documentos e Informações – DDI, na sede deste Instituto: Rua Engenheiros Rebouças nº 1.206 - Bairro Rebouças - CEP 80.215-100 - Curitiba, Paraná.

AIA 128146, JOEL JURACI TINTE/885.***.209-49, Protocolo 174533199, Município CIDADE GAÚCHA; AIA 146763, ROQUE GREGOSKI/358.***.129-87, Protocolo 196296034, Município LAPA; AIA 163471, JOSÉ GIDALMO RONIAK/747.***.249-53, Protocolo 208604988, Município PRUDENTÓPOLIS; AIA 149085, PAULINO GUGLIELMI DOS SANTOS/021.***.249-97, Protocolo 204711615, Município PINHAL DE SÃO BENTO; AIA 161204, SHIGUETO SUMIZAWA/142.***.989-49, Protocolo 199273531, Município IBAITI; AIA 131683, MARINELLE PIRES LUIZ/054.***.059-59, Protocolo 210536337, Município PARANAGUÁ; AIA 147603, WALDY PEREIRA PONTES/281.***.849-34, Protocolo 198531952, Município PIRAQUARA; AIA 146827, JULIO CESAR DOS SANTOS VARGAS/054.***.339-65, Protocolo 195498717, Município MARINGA; AIA 121769, CICERO ROGÉRIO KUNTZ/508.***.699-04, Protocolo 157115251, Município CAMPINA DO SIMÃO; AIA 148426, MUNICIPIO DE CAMPINA DA LAGOA/76.950.***/0001-72, Protocolo 206547189, Município CAMPINA DA LAGOA; AIA 160871, MUNICIPIO DE SANTA CRUZ DO MONTE CASTELO/75.462.***/0001-02, Protocolo 206389079, Município SANTA CRUZ DE MONTE CASTELO; AIA 160723, CICERO ROGÉRIO KUNTZ/508.***.699-04, Protocolo 203508050, Município CAMPINA DO SIMÃO; AIA 163466, MUNICIPIO DE PINHAO/76.178.***/0001-28, Protocolo 206736801, Município PINHÃO; AIA 145758, MUNICIPIO DE MATELANDIA/76.206.***/0001-65, Protocolo 191285204, Município MATELÂNDIA; AIA 147340, AMILTON ZAMPIERI JUNIOR/841.***.889-87, Protocolo 198206342, Município PIRAÍ DO SUL; AIA 147341, AMILTON ZAMPIERI JUNIOR/841.***.889-87, Protocolo 198206920, Município PIRAÍ DO SUL; AIA 131813, MUNICÍPIO DE COLORADO/76.970.***/0001-03, Protocolo 189178115, Município COLORADO; AIA 131842, MUNICÍPIO DE ARAPONGAS/76.958.***/0001-06, Protocolo 187021545, Município ARAPONGAS; AIA 161941, TAISA LUCIANO BIAGGI/006.***.309-90, Protocolo 207350486, Município BANDEIRANTES; AIA 130793, MUNICÍPIO DE SÃO MATEUS DO SUL/76.021.***/0001-22, Protocolo 205789901, Município SÃO MATEUS DO SUL; AIA 149026, LUIZ ADEMAR STRAPASSON/580.***.399-87, Protocolo 204610460, Município COLOMBO; AIA 134117, DIONE GRABOWSKI/078.***.209-45, Protocolo 195261245, Município CRUZ MACHADO; AIA 146826, JULIO CESAR DOS SANTOS VARGAS/054.***.339-65, Protocolo 195498466, Município MARINGA; AIA 160668, ARAMIS LINEO MENDES SIQUEIRA/352.***.219-49, Protocolo 199494031, Município CAMPINA DO SIMÃO; AIA 147343, MUNICIPIO DE ITAPERUÇU/95.422.***/0001-26, Protocolo 197438746, Município ITAPERUÇU; AIA 160670, ANDREI GOMES DE ALMEIDA/456.***.790-34, Protocolo 199496077, Município RESERVA DO IGUAÇU; AIA 153864, KLEBER ROGÉRIO BORDIGNON DOS SANTOS/029.***.669-12, Protocolo 228260533, Município JACAREZINHO; AIA 149628, JOEL MORAIS/440.***.409-63, Protocolo 206750081, Município IBAITI; AIA 160710, ALDIR ANTONIO GOLDONI/385.***.679-15, Protocolo 203155000, Município CANDÓI; AIA 134118, DIONE GRABOWSKI/078.***.209-45, Protocolo 195261423, Município CRUZ MACHADO; AIA 153865, KLEBER ROGÉRIO BORDIGNON DOS SANTOS/029.***.669-12, Protocolo 228260614, Município JACAREZINHO; AIA 142080, CREVAL RANGEL SOARES/143.***.819-68, Protocolo 178137336, Município ENGENHEIRO BELTRÃO; AIA 149641, VILMAR FRANCO DA ROCHA/035.***.049-52, Protocolo 206801689, Município TIJUCAS DO SUL; AIA 148818, JORGE CERINO PEREIRA/045.***.829-46, Protocolo 203743203, Município PRUDENTÓPOLIS; AIA 141884, VALDIR KOLLER/790.***.589-53, Protocolo 227017120, Município RESERVA DO IGUAÇU.

47703/2025

Diário OFICIAL Paraná

Secretaria da Educação

SECRETARIA DE ESTADO DA EDUCAÇÃO – SEED

RESOLUÇÃO N.º 2.160/2025 – GS/SEED

Instaura Processo Administrativo para Apuração de Responsabilidade em face da empresa Guerra Assessoria Técnica Ltda., e designa servidoras para comporem a comissão processante.

O **Secretário de Estado da Educação**, no uso das atribuições legais, considerando o Despacho Secretarial de três de abril de dois mil e vinte e cinco, e os indícios de irregularidades constantes no protocolo n.º 22.980.999-7,

RESOLVE:

Art. 1.º Instaurar **Processo Administrativo para Apuração de Responsabilidade** em face da empresa **Guerra Assessoria Técnica Ltda., CNPJ n.º 19.674.387/0001-90**, localizada à Rua Trinta e Quatro, 212 - Sala 01, Bairro Tirol, Belo Horizonte/MG, CEP: 30662-072, por possíveis irregularidades praticadas na execução do Contrato n.º 5960/2024, oriundo do Pregão Eletrônico n.º 201/2024, que teve como objeto contratação de empresa com especialização e experiência em prestação de serviços de digitalização, armazenamento e indexação de fotogramas (jaquetas e rolos) e documentos em papel para prestação de serviços contínuos, atendendo a demanda do Departamento de Normatização Escolar que possui atualmente a quantidade aproximada de 10.904.200 (dez milhões novecentos e quatro mil e duzentos), páginas, rolos e jaquetas de documentos armazenados, referente à documentação de instituições de ensino e vida escolar dos estudantes, conforme descrito no Termo de Referência.

Art. 2.º Designar a Comissão de Processo Administrativo para Apuração de Responsabilidade – CPAAR/SEED, que será composta pelas servidoras **Narjara Boppré Philippi**, RG n.º 10.273.109-3, Presidente; **Flavia Dinnies Carneiro Santos**, RG n.º 4.798.818-0, Membro Secretária e **Josiane Lea Comandulli Cruz**, RG n.º 3.750.625-7, Membro, pertencentes ao Quadro Próprio do Magistério – QPM, em exercício na Assessoria Técnica da Secretaria de Estado da Educação, para apuração de possível infração administrativa e eventual responsabilidade da empresa citada no Art. 1.º desta Resolução, por incorrer em suposta inexecução total do **Contrato n.º 5960/2024,** descumprindo cláusulas contratuais previstas no item 6, subitens 6.2 e 6.3, e no item 10, subitem 10.1.1, bem como o que está disposto no item 9.1.3 do Termo de Referência, do Edital do Pregão Eletrônico, incorrendo, em tese, na infração prevista no inciso III do Art. 155 da Lei Federal n.º 14.133/2021.

Art. 3.º Se restarem configurados os ilícitos, a empresa **Guerra Assessoria Técnica Ltda**., estará sujeita a aplicação das penalidades previstas no Item 12, subitem 12.1 e alínea "b" do subitem 12.2, do Contrato n.º 5960/2024, inciso II do Art. 196 e seu § 3º do Decreto Estadual n.º 10.086/22, bem como os incisos II e III do Art. 156, e seus §3º e §4º, da Lei Federal n.º 14.133/2021.

Art. 4.º Esta Resolução entrará em vigor na data de sua publicação.

Curitiba, 22 de abril de 2025.

Roni Miranda Vieira
Secretário de Estado da Educação

42522/2025

RESOLUÇÃO N.º 2293/2025 – GS/SEED

Súmula: Afasta servidor cautelarmente.

O Diretor-Geral da Secretaria de Estado da Educação, no uso das atribuições legais e considerando o contido no protocolado n.º 23.863.568-3,

R E S O L V E

Art. 1.º Afastar cautelarmente por 30 (trinta) dias, o servidor Bruno Guimarães, RG n.º 13.789.XXX-3/PR, da Linha Funcional 01, professor do quadro temporário PSS/CRES, em exercício no Colégio Estadual Cívico Militar Prof. Edison Pietrobelli, no município de Ponta Grossa e no Colégio Estadual Julia Vanderley, no município de Carambeí, ambos jurisdicionados ao Núcleo Regional de Educação de Ponta Grossa, com fulcro no art. 103, da Lei Estadual n.º 20.656, de 3 de agosto de 2021.

Art. 2.º Esta Resolução entra em vigor na data de sua publicação.

Curitiba, 25 de abril de 2025.

João Luiz Giona Junior
Res. n.º 7.309/2023 – GS/SEED
Delegação de Competência ao Diretor-Geral

47442/2025

RESOLUÇÃO N.º 2.014/2025 – GS/SEED

A **Diretora de Planejamento e Gestão Escolar da Secretaria de Estado da Educação**, no uso de suas atribuições legais, e considerando o disposto na Lei n.º 9.394, de 20 de dezembro de 1996, as Deliberações n.º 03/2013, 12/2021, o Parecer n.º 88/2025 – CEIF, todos do Conselho Estadual de Educação e o contido no protocolado n.º 22.339.751-4,

RESOLVE:

Art. 1º Renovar, pelo prazo de 05 (cinco) anos, no período de 01/01/2025 até 31/12/2029, o credenciamento para a oferta da Educação Básica da Escola Estadual do Campo Padre José de Anchieta – Ensino Fundamental, situada na Avenida Paraná, s/n, no Município de São Pedro do Paraná, NRE de Loanda.
§ 1º A instituição de ensino é mantida pelo Governo do Estado do Paraná e obteve a última renovação do credenciamento para a oferta da Educação Básica pela Resolução n.º 4756/2020, de 04/12/2020, com vigência até 31/12/2024.
§ 2º A direção da instituição de ensino deverá solicitar renovação do ato 180 (cento e oitenta) dias antes de terminar o prazo concedido.
Art. 2º Esta resolução entrará em vigor na data de sua publicação.

Curitiba, 10 de abril de 2025.

assinado eletronicamente
Graziele Andriola
Diretora de Planejamento e Gestão Escolar

RESOLUÇÃO N.º 2.028/2025 – GS/SEED

A **Diretora de Planejamento e Gestão Escolar da Secretaria de Estado da Educação**, no uso de suas atribuições legais, e considerando o disposto na Lei n.º 9.394, de 20 de dezembro de 1996, as Deliberações n.º 03/2006, 03/2013, 12/2021 e o Parecer n.º 114/2025 – CEIF, todos do Conselho Estadual de Educação e o contido no protocolado n.º 22.169.079-6,

RESOLVE:

Art. 1º Renovar o reconhecimento do Ensino Fundamental (anos finais), do Colégio Estadual do Campo Agrônomo Hintz – Ensino Fundamental e Médio, situado na Rodovia PRC 487, Km 350, no Município de Cândido de Abreu, NRE de Ivaiporã.
§ 1º A instituição é mantida pelo Governo do Estado do Paraná e obteve a última renovação do credenciamento para a oferta da Educação Básica pela Resolução n.º 3765/2017, de 24/09/2019, com vigência até 01/02/2029.
§ 2º A última renovação do reconhecimento do ensino foi concedido pela Resolução n.º 7671/2023, de 31/10/2023, com vigência até 31/12/2024.
§ 3º A renovação do reconhecimento é concedida pelo prazo de 05 (cinco) anos, no período de 01/01/2025 a 31/12/2029. A direção da instituição de ensino, deverá solicitar a renovação do ato 180 (cento e oitenta) dias antes de terminar o prazo concedido.
Art. 2º Esta resolução entrará em vigor na data de sua publicação.

Curitiba, 11 de abril de 2025.

assinado eletronicamente
Graziele Andriola
Diretora de Planejamento e Gestão Escolar

RESOLUÇÃO N.º 2.029/2025 – GS/SEED

A **Diretora de Planejamento e Gestão Escolar da Secretaria de Estado da Educação**, no uso de suas atribuições legais, e considerando o disposto na Lei n.º 9.394, de 20 de dezembro de 1996, o Decreto Federal n.º 5154, de 23 de julho de 2004 e as Deliberações n.º 03/2013, 04/2021, 12/2021, 03/2022 e 06/2022, todas do Conselho Estadual de Educação e o contido no protocolado n.º 23.675.765-0,

RESOLVE:

Art. 1º Cessar, definitivamente, as atividades escolares relativas ao Curso Técnico em Informática – Eixo Tecnológico: Informação e Comunicação, integrado ao Ensino Médio, presencial, no Colégio Estadual Barbosa Ferraz – Ensino Médio, Normal e Profissional, situado na Rua Rio Grande do Sul, 1200, do Município e NRE de Ivaiporã.
Parágrafo único: A instituição de ensino é mantida pelo Governo do Estado do Paraná e obteve a última renovação do credenciamento para a oferta da Educação Básica pela Resolução n.º 4745/2016, de 26/10/2016, com vigência até 21/09/2026.

Diário Oficial Certificado Digitalmente
O Departamento de Imprensa Oficial do Estado do Paraná, da garantia de autenticidade deste documento, desde que visualizado através do site http://www.imprensaoficial.pr.gov.br

Art. 2º Revogar, a partir de 02/03/2025, a Resolução n.º 1372/2012, de 01/03/2012, que autorizou o funcionamento da oferta na instituição de ensino.
Art. 3º Determinar que a guarda e expedição da documentação escolar fique sob a responsabilidade da própria instituição de ensino.
Art. 4º Esta Resolução entrará em vigor na data de sua publicação.

Curitiba, 11 de abril de 2025.

assinado eletronicamente
Graziele Andriola
Diretora de Planejamento e Gestão Escolar

RESOLUÇÃO N.º 2.030/2025 – GS/SEED

A **Diretora de Planejamento e Gestão Escolar da Secretaria de Estado da Educação**, no uso de suas atribuições legais, e considerando o disposto na Lei n.º 9.394, de 20 de dezembro de 1996, nas Deliberações n.º 03/2006, 03/2013 e 12/2021, todas do Conselho Estadual de Educação, o Parecer n.º 865/2025, da Coordenação de Estrutura e Funcionamento e o contido no protocolado n.º 23.688.132-6,

RESOLVE:

Art. 1º Renovar a autorização para o funcionamento do Ensino Fundamental (anos iniciais) da Escola Municipal Vereador Élio Marques de Oliveira Vieira – Ensino Fundamental, situada na Rua Ernesto Ramos, s/n, do Município de Cândido de Abreu, NRE de Ivaiporã.
§ 1º A instituição de ensino é mantida pela Prefeitura Municipal e obteve a última renovação do credenciamento para a oferta da Educação Básica pela Resolução n.º 113/2025 de 10/01/2025, com vigência até 31/12/2031.
§ 2º A última renovação da autorização para o funcionamento do ensino foi concedida pela Resolução n.º 4515/2024, de 17/07/2024, com vigência até 31/12/2025.
§ 3º A renovação é concedida pelo prazo de 05 (cinco) anos, no período de 01/01/2026 até 31/12/2030. A direção da instituição de ensino deverá solicitar a renovação do ato 180 (cento e oitenta) dias antes de 31/12/2030.
Art. 2º Esta resolução entrará em vigor na data de sua publicação.

Curitiba, 11 de abril de 2025.

assinado eletronicamente
Graziele Andriola
Diretora de Planejamento e Gestão Escolar

RESOLUÇÃO N.º 2.031/2025 – GS/SEED

A **Diretora de Planejamento e Gestão Escolar da Secretaria de Estado da Educação**, no uso de suas atribuições legais, e considerando o disposto na Lei n.º 9.394, de 20 de dezembro de 1996, e as Deliberações n.º 03/2013, 02/2014, 12/2021, todas do Conselho Estadual de Educação e o contido no protocolado n.º 23.795.924-8,

RESOLVE:

Art. 1º Cessar, definitivamente, as atividades escolares do Centro Municipal de Educação Infantil Vila Nova Porã, situado na Rua Mangueira, s/n, do Município e NRE Ivaiporã, com a oferta da Educação Infantil.
Parágrafo único: A instituição de ensino é mantida pela Prefeitura Municipal e obteve a última renovação do credenciamento para a oferta da Educação Básica pela Resolução n.º 109/2025, de 10/01/2025, com vigência até 13/08/2031.
Art. 2º Revogar, a partir de 01/01/2025, a Resolução n.º 3272/2014, de 02/07/2014, que credenciou a instituição de ensino para a oferta da Educação Básica e a autorização concedida para o funcionamento da oferta citada no Art. 1º, pela Resolução n.º 1728/2005, de 30/06/2005, ficando extinta a referida instituição.
Art. 3º Determinar que a guarda e expedição da documentação escolar fique sob a responsabilidade do Setor de Documentação Escolar da Secretaria Municipal de Educação, do mesmo Município.
Art. 4º Esta Resolução entrará em vigor na data de sua publicação.

Curitiba, 11 de abril de 2025.

assinado eletronicamente
Graziele Andriola
Diretora de Planejamento e Gestão Escolar

RESOLUÇÃO N.º 2.032/2025 – GS/SEED

A **Diretora de Planejamento e Gestão Escolar da Secretaria de Estado da Educação**, no uso de suas atribuições legais, e considerando o disposto na Lei n.º 9.394, de 20 de dezembro de 1996, o Decreto Federal n.º 5154, de 23 de julho de 2004 e as Deliberações n.º 03/2013, 04/2021, 12/2021, 03/2022 e 06/2022, todas do Conselho Estadual de Educação e o contido no protocolado n.º 23.708.803-4,

RESOLVE:

Art. 1º Revogar a autorização para funcionamento do Curso Técnico em Administração – Eixo Tecnológico: Gestão e Negócios, integrado ao Ensino Médio, com oferta presencial, no Colégio Estadual Arthur de Azevedo – Ensino Fundamental, Médio, Profissional e Normal, situado na Rua Pipino João Batista, 107, do Município de São João do Ivaí, NRE de Ivaiporã.
§ 1º A instituição de ensino é mantida pelo Governo do Estado do Paraná, e obteve a última renovação do credenciamento para a oferta da Educação Básica pela Resolução n.º 2569/2017, de 19/06/2017, com vigência até 11/05/2027.
§ 2º O curso foi autorizado a funcionar pela Resolução n.º 7709/2022, de 28/11/2022, que continua em vigor para a oferta nas demais instituições de ensino.
Art. 2º Esta resolução entrará em vigor na data de sua publicação.

Curitiba, 11 de abril de 2025.

assinado eletronicamente
Graziele Andriola
Diretora de Planejamento e Gestão Escolar

RESOLUÇÃO N.º 2.033/2025 – GS/SEED

A **Diretora de Planejamento e Gestão Escolar da Secretaria de Estado da Educação**, no uso de suas atribuições legais, e considerando o disposto na Lei n.º 9.394, de 20 de dezembro de 1996, as Deliberações n.º 03/2013 e 12/2021, ambas do Conselho Estadual de Educação, o Parecer n.º 861/2025, da Coordenação de Estrutura e Funcionamento e o contido no protocolado n.º 23.547.916-8,

RESOLVE:

Art. 1º Alterar, a partir de 03/02/2025, o endereço do Centro de Educação Infantil Comeginho, do Município de Arapongas, NRE de Apucarana, da Rua Mutum do Penacho, 281, para a Rua Maçarico do Pantanal, 220, do mesmo Município.
Parágrafo único: A instituição de ensino é mantida por Comege Educação Infantil Ltda.-ME e obteve o credenciamento para a oferta da Educação Básica pela Resolução n.º 5197/2017, de 03/10/2017, com vigência até 01/11/2027.
Art. 2º Determinar que a presente resolução seja mencionada com o ato regulatório citado no Art. 1º.
Art. 3º Esta resolução entrará em vigor na data de sua publicação.

Curitiba, 11 de abril de 2025.

assinado eletronicamente
Graziele Andriola
Diretora de Planejamento e Gestão Escolar

RESOLUÇÃO N.º 2.034/2025 – GS/SEED

A **Diretora de Planejamento e Gestão Escolar da Secretaria de Estado da Educação**, no uso de suas atribuições legais, e considerando o disposto na Lei n.º 9.394, de 20 de dezembro de 1996, as Deliberações n.º 03/1998, 03/2006, 03/2013 e 12/2021, todas do Conselho Estadual de Educação, o Parecer n.º 862/2025, da Coordenação de Estrutura e Funcionamento e o contido no protocolado n.º 23.547.916-8,

RESOLVE:

Art. 1º Autorizar o funcionamento do Ensino Fundamental (anos iniciais), com implantação simultânea, no Centro de Educação Infantil Comeginho, situado na Rua Maçarico do Pantanal, 220, do Município de Arapongas, NRE de Apucarana.
§ 1º A instituição de ensino é mantida por Comege Educação Infantil Ltda.- ME e obteve o credenciamento para a oferta da Educação Básica pela Resolução n.º 5197/2017, de 03/10/2017, com vigência até 01/11/2027.
§ 2º A autorização para o funcionamento do ensino é concedida pelo prazo de 04 (quatro) anos, a partir da data da publicação da presente resolução. A direção da instituição de ensino deverá solicitar a renovação do ato 180 (cento e oitenta) dias antes de terminar o prazo concedido.

Art. 2º Regularizar, excepcionalmente, o período ausente de autorização para o funcionamento do Ensino Fundamental (anos iniciais), desde 03/02/2025.
Art. 3º Adequar a nomenclatura da instituição de ensino que, em decorrência do art. 1º, passa a denominar-se: Escola Comeginho – Educação Infantil e Ensino Fundamental.
Art. 4º Esta resolução entrará em vigor na data de sua publicação.

Curitiba, 11 de abril de 2025.

assinado eletronicamente
Graziele Andriola
Diretora de Planejamento e Gestão Escolar

RESOLUÇÃO N.º 2.035/2025 – GS/SEED

A **Diretora de Planejamento e Gestão Escolar da Secretaria de Estado da Educação**, no uso de suas atribuições legais, e considerando o disposto na Lei n.º 9.394, de 20 de dezembro de 1996, o Decreto Federal n.º 5154, de 23 de julho de 2004 e as Deliberações n.º 03/2013, 04/2021, 12/2021, 03/2022 e 06/2022, todas do Conselho Estadual de Educação e o contido no protocolado n.º 23.668.097-5,

RESOLVE:

Art. 1º Revogar a autorização para funcionamento do Curso Técnico em Desenvolvimento de Sistemas, Eixo Tecnológico: Informação e Comunicação, integrado ao Ensino Médio, presencial no Colégio Estadual Antônio Garcez Novaes – Ensino Fundamental, Médio e Profissional, situado na Rua Perdizes, 910, do Município de Arapongas, NRE de Apucarana.
§ 1º A instituição de ensino é mantida pelo Governo do Estado do Paraná, e obteve a última renovação do credenciamento para a oferta da Educação Básica pela Resolução n.º 4454/2016, de 06/10/2016, com vigência até 13/04/2027.
§ 2º O curso foi autorizado a funcionar pela Resolução n.º 6212/2021, de 16/12/2021, que continua em vigor para a oferta do mesmo curso nas demais instituições de ensino.
Art. 2º Esta resolução entrará em vigor na data de sua publicação.

Curitiba, 11 de abril de 2025.

assinado eletronicamente
Graziele Andriola
Diretora de Planejamento e Gestão Escolar

RESOLUÇÃO N.º 2.036/2025 – GS/SEED

A **Diretora de Planejamento e Gestão Escolar da Secretaria de Estado da Educação**, no uso de suas atribuições legais, e considerando o disposto na Lei n.º 9.394, de 20 de dezembro de 1996, nas Deliberações n.º 03/2013, 02/2014 e 12/2021, todas do Conselho Estadual de Educação, o Parecer n.º 863/2025, da Coordenação de Estrutura e Funcionamento e o contido no protocolado n.º 22.148.270-0,

RESOLVE:

Art. 1º Renovar a autorização para o funcionamento da Educação Infantil, do Centro Municipal de Educação Infantil Delfina Fornaciari Vinholi, situado na Rua Marumbi, 22, do Município de Jandaia do Sul, NRE de Apucarana.
§ 1º A instituição de ensino é mantida pela Prefeitura Municipal e obteve a última renovação do credenciamento para a oferta da Educação Básica pela Resolução n.º 4884/2016, de 01/11/2016, com vigência até 04/11/2026.
§ 2º A última renovação da autorização para o funcionamento do ensino, para o atendimento de crianças de 00 (zero) a 06 (seis) anos, foi concedida pela Resolução n.º 2449/2020, de 25/06/2020, com vigência até 31/12/2024.
§ 3º A renovação é concedida pelo prazo de 05 (cinco) anos, no período de 01/01/2025 até 31/12/2029. A direção da instituição de ensino deverá solicitar a renovação do ato 180 (cento e oitenta) dias antes de 31/12/2029.
Art. 2º Esta resolução entrará em vigor na data de sua publicação.

Curitiba, 11 de abril de 2025.

assinado eletronicamente
Graziele Andriola
Diretora de Planejamento e Gestão Escolar

47498/2025

RESOLUÇÃO N.º 2.037/2025 – GS/SEED

A **Diretora de Planejamento e Gestão Escolar da Secretaria de Estado da Educação**, no uso de suas atribuições legais, e considerando o disposto na Lei n.º 9.394, de 20 de dezembro de 1996, nas Deliberações n.º 03/2013, 02/2014 e 12/2021, todas do Conselho Estadual de Educação, o Parecer n.º 864/2025, da Coordenação de Estrutura e Funcionamento e o contido no protocolado n.º 21.356.333-5,

RESOLVE:

Art. 1º Renovar a autorização para o funcionamento da Educação Infantil, do Centro Municipal de Educação Infantil Tereza Vicentim, situado na Rua Professor Vicente Procópio Ribeiro, s/n, do Município de Kaloré, NRE de Apucarana.
§ 1º A instituição de ensino é mantida pela Prefeitura Municipal e obteve a última renovação do credenciamento para a oferta da Educação Básica pela Resolução n.º 1863/2021, de 27/04/2021, com vigência até 31/12/2027.
§ 2º A última renovação da autorização para o funcionamento do ensino, para o atendimento de crianças de 00 (zero) a 06 (seis) anos, foi concedida pela Resolução n.º 1863/2021, de 27/04/2021, com vigência até 31/12/2023.
§ 3º A renovação é concedida pelo prazo de 04 (quatro) anos, no período de 01/01/2024 até 31/12/2027. A direção da instituição de ensino deverá solicitar a renovação do ato 180 (cento e oitenta) dias antes de 31/12/2027.
Art. 2º Esta resolução entrará em vigor na data de sua publicação.

Curitiba, 11 de abril de 2025.

assinado eletronicamente
Graziele Andriola

RESOLUÇÃO N.º 2.038/2025 – GS/SEED

A **Diretora de Planejamento e Gestão Escolar da Secretaria de Estado da Educação**, no uso de suas atribuições legais, e considerando o disposto na Lei n.º 9.394, de 20 de dezembro de 1996, o Decreto Federal n.º 5154, de 23 de julho de 2004 e as Deliberações n.º 03/2013, 04/2021, 12/2021, 03/2022 e 06/2022, todas do Conselho Estadual de Educação e o contido no protocolado n.º 23.669.732-0,

RESOLVE:

Art. 1º Revogar a autorização para funcionamento do Curso Técnico em Marketing, Eixo Tecnológico: Gestão e Negócios, integrado ao Ensino Médio, presencial no Colégio Estadual Cívico-Militar Marquês de Caravelas – Ensino Fundamental, Médio e Profissional, situado na Rua Uirapuru, 295, do Município de Arapongas, NRE de Apucarana.
§ 1º A instituição de ensino é mantida pelo Governo do Estado do Paraná, e obteve a última renovação do credenciamento para a oferta da Educação Básica pela Resolução n.º 1748/2019, de 08/05/2019, com vigência até 28/03/2029.
§ 2º O curso foi autorizado a funcionar pela Resolução n.º 7693/2022, de 28/11/2022, que continua em vigor para ofertar o mesmo curso nas demais instituições de ensino.
Art. 2º Esta resolução entrará em vigor na data de sua publicação.

Curitiba, 11 de abril de 2025.

assinado eletronicamente
Graziele Andriola
Diretora de Planejamento e Gestão Escolar

RESOLUÇÃO N.º 2.039/2025 – GS/SEED

A **Diretora de Planejamento e Gestão Escolar da Secretaria de Estado da Educação**, no uso de suas atribuições legais, e considerando o disposto na Lei n.º 9.394, de 20 de dezembro de 1996, e as Deliberações n.º 03/1998, 03/2006, 03/2013, 12/2021, todas do Conselho Estadual de Educação e o contido no protocolado n.º 23.660.186-2,

RESOLVE:

Art. 1º Revogar a Resolução n.º 52/2023, de 25/01/2023, que autorizou o funcionamento do Ensino Fundamental (anos iniciais) na Escola ABC Aprender, Brincar e Crescer – Educação Infantil e Ensino Fundamental, situada na Rua Sete de Setembro, 2341, do Município de Marechal Cândido Rondon, NRE de Toledo.
Parágrafo único: A instituição de ensino é mantida pela Faculdade do Oeste Paranaense Ltda. - Faceste e obteve o credenciamento para a oferta da Educação

Diário Oficial Certificado Digitalmente
O Departamento de Imprensa Oficial do Estado do Paraná, da garantia de autenticidade deste documento, desde que visualizado através do site http://www.imprensaoficial.pr.gov.br

Básica pela Resolução n.º 640/2020, de 06/03/2020, com vigência até 10/03/2030.
Art. 2º Adequar a nomenclatura da instituição de ensino que, em decorrência do art. 1º, passa a denominar-se: Centro de Educação Infantil ABC – Aprender, Brincar e Crescer.
Art. 3º Esta resolução entrará em vigor na data de sua publicação.

Curitiba, 11 de abril de 2025.

assinado eletronicamente
Graziele Andriola
Diretora de Planejamento e Gestão Escolar

RESOLUÇÃO N.º 2.041/2025 – GS/SEED

A **Diretora de Planejamento e Gestão Escolar da Secretaria de Estado da Educação**, no uso de suas atribuições legais, e considerando o disposto na Lei n.º 9.394, de 20 de dezembro de 1996, o Decreto Federal n.º 9057, de 25 de maio de 2017, as Deliberações n.º 03/2013, 10/2021, 11/2021, 12/2021, 02/2022, o Parecer Normativo n.º 01/2023 – CP e o Parecer n.º 81/2025 – BICAMERAL, todos do Conselho Estadual de Educação e o contido no protocolado n.º 21.188.941-1,

RESOLVE:

Art. 1º Credenciar, por aditamento, para a oferta da Educação a Distância, o Colégio Estadual Paulo Freire – Ensino Fundamental e Médio, situado na Rua Sete de Setembro, 2441, no Município de Marechal Cândido Rondon, NRE de Toledo, mantido pelo Governo do Estado do Paraná.
Parágrafo único: O credenciamento para a oferta da Educação a Distância é a partir de 01/01/2025 até 31/12/2028. A direção da instituição de ensino deverá solicitar a renovação do credenciamento para a oferta da Educação a Distância 180 (cento e oitenta) dias antes de terminar o prazo concedido.
Art. 2º Autorizar o funcionamento do Ensino Fundamental – Fase II, nas modalidades Educação de Jovens e Adultos e a distância, com organização curricular modular e semestral, na instituição de ensino mencionada no Art. 1º.
Parágrafo único: A autorização para funcionamento do ensino é concedida pelo prazo de 02 (dois) anos, a partir da data da publicação desta Resolução. A direção da instituição de ensino deverá solicitar o reconhecimento 180 (cento e oitenta) dias antes de terminar o prazo concedido.
Art. 3º Autorizar o funcionamento do Ensino Médio, como Experimento Pedagógico, nas modalidades Educação de Jovens e Adultos e a distância, com organização curricular modular e semestral, na instituição de ensino mencionada no Art. 1º.
Parágrafo único: A autorização para funcionamento do ensino é concedida a partir da data da publicação desta Resolução até 30/06/2026. A direção da instituição de ensino deverá solicitar o reconhecimento 180 (cento e oitenta) dias antes de terminar o prazo concedido.
Art. 4º Esta resolução entrará em vigor na data de sua publicação.

Curitiba, 11 de abril de 2025.

assinado eletronicamente
Graziele Andriola
Diretora de Planejamento e Gestão Escolar

RESOLUÇÃO N.º 2.049/2025 – GS/SEED

A **Diretora de Planejamento e Gestão Escolar da Secretaria de Estado da Educação**, no uso de suas atribuições legais, e considerando o disposto na Lei n.º 9.394, de 20 de dezembro de 1996, e as Deliberações n.º 03/2013, 10/2021, 12/2021, 02/2022, todas do Conselho Estadual de Educação e o contido no protocolado n.º 23.623.679-0,

RESOLVE:

Art. 1º Cessar, a partir de 01/01/2022, definitivamente, as atividades escolares relativas ao Ensino Fundamental – Fase II e ao Ensino Médio, presencial, ambos, na modalidade Educação de Jovens e Adultos, no Colégio Estadual José Siqueira Rosas – Ensino Fundamental e Médio, situado na Rua Maringá, 350, do Município de Rosário do Ivaí, NRE de Ivaiporã.
§ 1º A instituição de ensino é mantida pelo Governo do Estado do Paraná e obteve a última renovação do credenciamento para a oferta da Educação Básica pela Resolução n.º 2358/2017, de 06/06/2017, com vigência até 23/03/2027.
§ 2º Houve cessação temporária pelos Atos Administrativos n.º 364/2023, de 27/06/2023 e n.º 130/2024, de 18/03/2024, no período de 01/01/2022 a 31/12/2025.
Art. 2º Revogar, a Resolução n.º 7014/2012, de 22/11/2012, que autorizou o funcionamento das ofertas na instituição de ensino.
Art. 3º Determinar que a guarda e expedição da documentação escolar fique sob a responsabilidade da própria instituição de ensino.
Art. 4º Esta Resolução entrará em vigor na data de sua publicação.

Curitiba, 11 de abril de 2025.

assinado eletronicamente
Graziele Andriola
Diretora de Planejamento e Gestão Escolar

RESOLUÇÃO N.º 2.051/2025 – GS/SEED

A **Diretora de Planejamento e Gestão Escolar da Secretaria de Estado da Educação**, no uso de suas atribuições legais, e considerando o disposto na Lei n.º 9.394, de 20 de dezembro de 1996, o Decreto Federal n.º 5154, de 23 de julho de 2004 e as Deliberações n.º 03/2013,12/2021, 03/2022 e 06/2022, todas do Conselho Estadual de Educação e o contido no protocolado n.º 23.708.507-8,

RESOLVE:

Art. 1º Revogar a autorização para funcionamento do Curso Técnico em Administração - Eixo Tecnológico: Gestão e Negócios, Integrado ao Ensino Médio, no Colégio Estadual Monteiro Lobato – Ensino Fundamental, Médio e Profissional, situado na Rua Bahia, 1258, do Município de Colorado, NRE de Maringá.
§ 1º A instituição de ensino é mantida pelo Governo do Estado do Paraná, e obteve a última renovação do credenciamento para a oferta da Educação Básica pela Resolução n.º 3401/2017, de 01/08/2017, com vigência até 29/05/2027.
§ 2º O curso foi autorizado a funcionar pela Resolução n.º 7709/2022, de 28/11/2022, que continua em vigor nas demais instituições de ensino.
Art. 2º Esta resolução entrará em vigor na data de sua publicação.

Curitiba, 14 de abril de 2025.

assinado eletronicamente
Graziele Andriola
Diretora de Planejamento e Gestão Escolar

RESOLUÇÃO N.º 2.052/2025 – GS/SEED

A **Diretora de Planejamento e Gestão Escolar da Secretaria de Estado da Educação**, no uso de suas atribuições legais, e considerando o disposto na Lei n.º 9.394, de 20 de dezembro de 1996, o Decreto Federal n.º 5154, de 23 de julho de 2004 e as Deliberações n.º 03/2013,12/2021, 03/2022 e 06/2022, todas do Conselho Estadual de Educação e o contido no protocolado n.º 23.710.645-8,

RESOLVE:

Art. 1º Revogar a autorização para funcionamento do Curso Técnico em Agronegócio – Eixo Tecnológico: Recursos Naturais, Integrado ao Ensino Médio, no Colégio Estadual Unidade Pólo – Ensino Fundamental, Médio e Profissional, situado na Avenida Dona Sophia Rasgulaeff, 885, do Município e NRE de Maringá.
§ 1º A instituição de ensino é mantida pelo Governo do Estado do Paraná, e obteve a última renovação do credenciamento para a oferta da Educação Básica pela Resolução n.º 1956/2021, de 18/04/2021, com vigência até 26/09/2030.
§ 2º O curso foi autorizado a funcionar pela Resolução n.º 6260/2021, de 20/12/2021, que continua em vigor nas demais instituições de ensino.
Art. 2º Esta resolução entrará em vigor na data de sua publicação.

Curitiba, 14 de abril de 2025.

assinado eletronicamente
Graziele Andriola
Diretora de Planejamento e Gestão Escolar

RESOLUÇÃO N.º 2.053/2025 – GS/SEED

A **Diretora de Planejamento e Gestão Escolar da Secretaria de Estado da Educação**, no uso de suas atribuições legais, e considerando o disposto na Lei n.º 9.394, de 20 de dezembro de 1996, o Decreto Federal n.º 5154, de 23 de julho de 2004 e as Deliberações n.º 03/2013,12/2021, 03/2022 e 06/2022, todas do Conselho Estadual de Educação e o contido no protocolado n.º 23.719.071-8,

RESOLVE:

Art. 1º Revogar a autorização para funcionamento do Curso Técnico em Agronegócio – Eixo Tecnológico: Recursos Naturais, Integrado ao Ensino Médio, no Colégio Estadual Dr. Gastão Vidigal – Ensino Fundamental, Médio e

Profissional, situado na Rua Libero Badaro, 25, do Município e NRE de Maringá.
§ 1º A instituição de ensino é mantida pelo Governo do Estado do Paraná, e obteve a última renovação do credenciamento para a oferta da Educação Básica pela Resolução n.º 2705/2017, de 26/06/2017, com vigência até30/07/2027.
§ 2º O curso foi autorizado a funcionar pela Resolução n.º 6260/2021, de 20/12/2021, que continua em vigor nas demais instituições de ensino.
Art. 2º Esta resolução entrará em vigor na data de sua publicação.

Curitiba, 14 de abril de 2025.

assinado eletronicamente
Graziele Andriola
Diretora de Planejamento e Gestão Escolar

RESOLUÇÃO N.º 2.054/2025 – GS/SEED

A **Diretora de Planejamento e Gestão Escolar da Secretaria de Estado da Educação**, no uso de suas atribuições legais, e considerando o disposto na Lei n.º 9.394, de 20 de dezembro de 1996, o Decreto Federal n.º 5154, de 23 de julho de 2004 e as Deliberações n.º n.º 03/1998, 03/2013,12/2021, 03/2022 e 06/2022, todas do Conselho Estadual de Educação e o contido no protocolado n.º 23.719.961-8,

RESOLVE:

Art. 1º Revogar a autorização para funcionamento do Curso Técnico em Agronegócio – Eixo Tecnológico: Recursos Naturais, Integrado ao Ensino Médio, no Colégio Estadual Olavo Bilac – Ensino Fundamental, Médio e Profissional, situado na Rua Humberto Moreschi, 103, do Município de Itambé, NRE de Maringá.
§ 1º A instituição de ensino é mantida pelo Governo do Estado do Paraná, e obteve a última renovação do credenciamento para a oferta da Educação Básica pela Resolução n.º 97/2020, de 06/01/2020, com vigência até 06/10/2026.
§ 2º O curso foi autorizado a funcionar pela Resolução n.º 7701/2022, de 28/11/2022, que continua em vigor nas demais instituições de ensino.
Art. 2º Adequar a nomenclatura da instituição de ensino que, em decorrência do art. 1º, passa a denominar-se: Colégio Estadual Olavo Bilac – Ensino Fundamental e Médio.
Art. 3º Esta resolução entrará em vigor na data de sua publicação.

Curitiba, 14 de abril de 2025.

assinado eletronicamente
Graziele Andriola
Diretora de Planejamento e Gestão Escolar

RESOLUÇÃO N.º 2.055/2025 – GS/SEED

A **Diretora de Planejamento e Gestão Escolar da Secretaria de Estado da Educação**, no uso de suas atribuições legais, e considerando o disposto na Lei n.º 9.394, de 20 de dezembro de 1996, as Deliberações n.º 03/1998, 03/2006, 03/2013, 12/2021, todas do Conselho Estadual de Educação, o Parecer n.º 895/2025, da Coordenação da Estrutura e Funcionamento e o contido no protocolado n.º 22.083.645-2,

RESOLVE:

Art. 1º Credenciar, excepcionalmente, no período de 01/01/2012 até 31/12/2025, para a oferta da Educação Básica, a Escola Municipal do Campo Triolândia – Ensino Fundamental, situada na Rua Santa Catarina, s/n, no Município de Ribeirão do Pinhal, NRE de Jacarezinho.
§ 1º A instituição de ensino é mantida pela Prefeitura Municipal e foi autorizada a funcionar pela Resolução n.º 3702/1982, de 30/12/1982.
§ 2º A direção da instituição de ensino deverá solicitar renovação do ato 180 (cento e oitenta) dias antes de terminar o prazo concedido.
Art. 2º Renovar a autorização para o funcionamento do Ensino Fundamental (anos iniciais), na instituição mencionada no Art. 1º.
§ 1º A autorização para o funcionamento do ensino foi concedida pela Resolução n.º 2942/2008, de 03/07/2008, com vigência até 31/12/2012.
§ 2º A renovação da autorização para o funcionamento do ensino é concedida excepcionalmente, no período de 01/01/2013 até 31/12/2025. A direção da instituição de ensino deverá solicitar a renovação do ato 180 (cento e oitenta) dias antes de terminar o prazo concedido.
Art. 3º Esta resolução entrará em vigor na data de sua publicação.

Curitiba, 14 de abril de 2025.

assinado eletronicamente
Graziele Andriola
Diretora de Planejamento e Gestão Escolar

47502/2025

RESOLUÇÃO N.º 2.058/2025 – GS/SEED

A **Diretora de Planejamento e Gestão Escolar da Secretaria de Estado da Educação**, no uso de suas atribuições legais, e considerando o disposto na Lei n.º 9.394, de 20 de dezembro de 1996, o Decreto Federal n.º 9057, de 25 de maio de 2017, as Deliberações n.º 03/2013, 10/2021, 11/2021, 12/2021, 02/2022, o Parecer Normativo n.º 01/2023 – CP e o Parecer n.º 82/2025 – BICAMERAL, todos do Conselho Estadual de Educação e o contido no protocolado n.º 21.271.960-9,

RESOLVE:

Art. 1º Credenciar, por aditamento, para a oferta da Educação a Distância, do Colégio Estadual Tancredo de Almeida Neves – Ensino Fundamental, Médio e Profissional, situado na Avenida Tuiuti – Quadra 46, 3427, do Município e NRE de Maringá, mantido pelo Governo do Estado do Paraná.
Parágrafo único: O credenciamento para a oferta da Educação a Distância é a partir do início do ano letivo de 2025 até 25/09/2027. A direção da instituição de ensino deverá solicitar a renovação do credenciamento para a oferta da Educação a Distância 180 (cento e oitenta) dias antes de terminar o prazo concedido.
Art. 2º Autorizar o funcionamento do Ensino Fundamental – Fase II, nas modalidades Educação de Jovens e Adultos e a distância, com implantação simultânea e organização curricular modular e semestral, na instituição de ensino mencionada no Art. 1º.
Parágrafo único: A autorização para funcionamento do ensino é concedida pelo prazo de 02 (dois) anos, a partir do Ato de Autorização. A direção da instituição de ensino deverá solicitar o reconhecimento 180 (cento e oitenta) dias antes de terminar o prazo concedido.
Art. 3º Autorizar o funcionamento do Ensino Médio, como Experimento Pedagógico, nas modalidades Educação de Jovens e Adultos e a distância, com implantação simultânea e organização curricular modular e semestral na instituição de ensino mencionada no Art. 1º.
Parágrafo único: A autorização para funcionamento do ensino é concedida a partir do Ato de Autorização até 30/06/2026. A direção da instituição de ensino deverá solicitar o reconhecimento 180 (cento e oitenta) dias antes de terminar o prazo concedido.
Art. 4º Esta resolução entrará em vigor na data de sua publicação.

Curitiba, 14 de abril de 2025.

assinado eletronicamente
Graziele Andriola
Diretora de Planejamento e Gestão Escolar

RESOLUÇÃO N.º 2.059/2025 – GS/SEED

A **Diretora de Planejamento e Gestão Escolar da Secretaria de Estado da Educação**, no uso de suas atribuições legais, e considerando o disposto na Lei n.º 9.394, de 20 de dezembro de 1996, nas Deliberações n.º 03/2006, 03/2013 e 12/2021, todas do Conselho Estadual de Educação, o Parecer n.º 897/2025, da Coordenação de Estrutura e Funcionamento e o contido no protocolado n.º 23.071.859-8,

RESOLVE:

Art. 1º Renovar a autorização para o funcionamento do Ensino Fundamental (anos iniciais) da Escola Municipal Alberto Bonini – Ensino Fundamental, situada na Avenida Maringá, 10, do Município de Astorga, NRE de Maringá.
§ 1º A instituição de ensino é mantida pela Prefeitura Municipal e obteve a última renovação do credenciamento para a oferta da Educação Básica pela Resolução n.º 677/2025, de 12/02/2025, com vigência até 31/12/2034.
§ 2º A última renovação da autorização para o funcionamento do ensino foi concedida pela Resolução n.º 1182/2021, de 17/03/2021, com vigência até 31/12/2024.
§ 3º A renovação é concedida pelo prazo de 05 (cinco) anos, no período de 01/01/2025 até 31/12/2029. A direção da instituição de ensino deverá solicitar a renovação do ato 180 (cento e oitenta) dias antes de 31/12/2029.
Art. 2º Esta resolução entrará em vigor na data de sua publicação.

Curitiba, 14 de abril de 2025.

assinado eletronicamente
Graziele Andriola
Diretora de Planejamento e Gestão Escolar

RESOLUÇÃO N.º 2.060/2025 – GS/SEED

Diário Oficial Certificado Digitalmente
O Departamento de Imprensa Oficial do Estado do Paraná, da garantia de autenticidade deste documento, desde que visualizado através do site http://www.imprensaoficial.pr.gov.br

A **Diretora de Planejamento e Gestão Escolar da Secretaria de Estado da Educação**, no uso de suas atribuições legais, e considerando o disposto na Lei n.º 9.394, de 20 de dezembro de 1996, nas Deliberações n.º 03/2013, 02/2014 e 12/2021, todas do Conselho Estadual de Educação, o Parecer n.º 896/2025, da Coordenação de Estrutura e Funcionamento e o contido no protocolado n.º 22.412.550-0,

RESOLVE:

Art. 1º Renovar a autorização para o funcionamento da Educação Infantil, do Centro Municipal de Educação Infantil Pequeno Príncipe, situado Rua Pará, 159, do Município de Guaporema, NRE de Cianorte.
§ 1º A instituição de ensino é mantida pela Prefeitura Municipal e obteve a última renovação do credenciamento para a oferta da Educação Básica pela Resolução n.º 3921/2022, de 07/07/2022, com vigência até 04/03/2028.
§ 2º A última renovação da autorização para o funcionamento do ensino, para o atendimento de crianças de 00 (zero) a 05 (cinco) anos, foi concedida pela Resolução n.º 3921/2022, de 07/07/2022, com vigência até 31/12/2024.
§ 3º A renovação é concedida pelo prazo de 05 (cinco) anos, no período de 01/01/2025 até 31/12/2029. A direção da instituição de ensino deverá solicitar a renovação do ato 180 (cento e oitenta) dias antes de 31/12/2029.
Art. 2º Esta resolução entrará em vigor na data de sua publicação.

Curitiba, 14 de abril de 2025.

assinado eletronicamente
Graziele Andriola
Diretora de Planejamento e Gestão Escolar

RESOLUÇÃO N.º 2.061/2025 – GS/SEED

A **Diretora de Planejamento e Gestão Escolar da Secretaria de Estado da Educação**, no uso de suas atribuições legais, e considerando o disposto na Lei n.º 9.394, de 20 de dezembro de 1996, as Deliberações n.º 03/2006, 03/2013, 04/2021, 12/2021 e o Parecer n.º 94/2025 – BICAMERAL, todos do Conselho Estadual de Educação e o contido no protocolado n.º 22.414.202-1,

RESOLVE:

Art. 1º Renovar o reconhecimento do Ensino Fundamental (anos finais) e do Ensino Médio, do Colégio Estadual do Campo Machado de Assis – Ensino Fundamental e Médio, situado na Avenida Ivaí, 140 do Município de Tuneiras do Oeste, NRE de Cianorte.
§ 1º A instituição de ensino é mantida pelo Governo do Estado do Paraná e obteve a última renovação do credenciamento para a oferta da Educação Básica pela Resolução n.º 4138/2022, de 21/07/2022, com vigência até 07/02/2032.
§ 2º A última renovação do reconhecimento dos ensinos foi concedida pela Resolução n.º 1853/2020, de 19/05/2020, com vigência até 31/12/2024.
§ 3º A renovação do reconhecimento é concedida pelo prazo de 05 (cinco) anos, no período de 01/01/2025 a 31/12/2029. A direção da instituição de ensino, deverá solicitar a renovação dos atos 180 (cento e oitenta) dias antes de terminar o prazo concedido.
Art. 2º Esta resolução entrará em vigor na data de sua publicação.

Curitiba, 14 de abril de 2025.

assinado eletronicamente
Graziele Andriola
Diretora de Planejamento e Gestão Escolar

RESOLUÇÃO N.º 2.063/2025 – GS/SEED

A **Diretora de Planejamento e Gestão Escolar da Secretaria de Estado da Educação**, no uso de suas atribuições legais, e considerando o disposto na Lei n.º 9.394, de 20 de dezembro de 1996, nas Deliberações n.º 09/2002, 03/2013, 02/2014 e 12/2021, todas do Conselho Estadual de Educação, o Parecer n.º 898/2025, da Coordenação de Estrutura e Funcionamento e o contido no protocolado n.º 22.517.482-2,

RESOLVE:

Art. 1º Renovar a autorização para o funcionamento da Educação Infantil, da Escola Estadual Indígena Cacique Tudjá Nhanderú – Educação Infantil e Ensino Fundamental, situada na Terra Indígena Laranjinha, s/n, do Município de Santa Amélia, NRE de Cornélio Procópio.
§ 1º A instituição de ensino é mantida pelo Governo do Estado do Paraná e obteve a última renovação do credenciamento para a oferta da Educação Básica pela Resolução n.º 1031/2021, de 09/03/2021, com vigência até 31/12/2027.
§ 2º A última renovação da autorização para o funcionamento do ensino, para o atendimento de crianças de 00 (zero) a 06 (seis) anos, foi concedida pela Resolução n.º 4464/2023, de 12/07/2023, com vigência até 31/12/2024.
§ 3º A renovação é concedida pelo prazo de 04 (quatro) anos, no período de 01/01/2025 até 31/12/2028. A direção da instituição de ensino deverá solicitar a renovação do ato 180 (cento e oitenta) dias antes de 31/12/2028.
Art. 2º Esta resolução entrará em vigor na data de sua publicação.

Curitiba, 14 de abril de 2025.

assinado eletronicamente
Graziele Andriola
Diretora de Planejamento e Gestão Escolar

RESOLUÇÃO N.º 2.064/2025 – GS/SEED

A **Diretora de Planejamento e Gestão Escolar da Secretaria de Estado da Educação**, no uso de suas atribuições legais, e considerando o disposto na Lei n.º 9.394, de 20 de dezembro de 1996, nas Deliberações n.º 03/2013, 02/2014 e 12/2021, todas do Conselho Estadual de Educação, o Parecer n.º 899/2025, da Coordenação de Estrutura e Funcionamento e o contido no protocolado n.º 22.362.338-7,

RESOLVE:

Art. 1º Renovar a autorização para o funcionamento da Educação Infantil do Centro Municipal de Educação Infantil Espaço de Vida, situado na Rua Joaquim Marcondes Pupo, s/n, do Município de Imbituva, NRE de Ponta Grossa.
§ 1º A instituição de ensino é mantida pela Prefeitura Municipal, e obteve a última renovação do credenciamento para a oferta da Educação Básica pela Resolução n.º 1263/2020, de 28/04/2020, com vigência até 09/04/2029.
§ 2º A última renovação da autorização para o funcionamento do ensino, para o atendimento de crianças de 00 (zero) a 05 (cinco) anos, foi concedida pela Resolução n.º 4202/2020, de 26/10/2020, com vigência até 31/12/2024.
§ 3º A renovação é concedida pelo prazo de 05 (cinco) anos, no período de 01/01/2025 até 31/12/2029. A direção da instituição de ensino deverá solicitar a renovação do ato 180 (cento e oitenta) dias antes de terminar o prazo concedido.
Art. 2º Esta resolução entrará em vigor na data de sua publicação.

Curitiba, 14 de abril de 2025.

assinado eletronicamente
Graziele Andriola
Diretora de Planejamento e Gestão Escolar

RESOLUÇÃO N.º 2.065/2025 – GS/SEED

A **Diretora de Planejamento e Gestão Escolar da Secretaria de Estado da Educação**, no uso de suas atribuições legais, e considerando o disposto na Lei n.º 9.394, de 20 de dezembro de 1996, nas Deliberações n.º 03/2013, 02/2014 e 12/2021, todas do Conselho Estadual de Educação, o Parecer n.º 900/2025, da Coordenação de Estrutura e Funcionamento e o contido no protocolado n.º 23.656.868-7,

RESOLVE:

Art. 1º Renovar a autorização para o funcionamento da Educação Infantil, do Colégio Monteiro Lobato – Educação Infantil, Ensino Fundamental e Médio, situado na Rua Tocantins, 75, do Município de Guaratuba, NRE de Paranaguá.
§ 1º A instituição de ensino é mantida por Cernach & Arsie Ltda – ME, e obteve a última renovação do credenciamento para a oferta da Educação Básica pela Resolução n.º 24/2017, de 13/01/2017, com vigência até 12/03/2027.
§ 2º A última renovação da autorização para o funcionamento do ensino, para o atendimento de crianças de 00 (zero) a 06 (seis) anos, foi concedida pela Resolução n.º 2302/2020, de 19/06/2020, com vigência até 31/12/2023.
§ 3º A renovação é concedida pelo prazo de 05 (cinco) anos, no período de 01/01/2024 até 31/12/2028. A direção da instituição de ensino deverá solicitar a renovação do ato 180 (cento e oitenta) dias antes de terminar o prazo concedido.
Art. 2º Esta resolução entrará em vigor na data de sua publicação.

Curitiba, 14 de abril de 2025.

assinado eletronicamente
Graziele Andriola
Diretora de Planejamento e Gestão Escolar

RESOLUÇÃO N.º 2.066/2025 – GS/SEED

A **Diretora de Planejamento e Gestão Escolar da Secretaria de Estado da Educação**, no uso de suas atribuições legais, e considerando o disposto na Lei n.º 9.394, de 20 de dezembro de 1996, nas Deliberações n.º 03/2006, 03/2013, 02/2014, 12/2021, todas do Conselho Estadual de Educação, o Parecer n.º 901/2025, da Coordenação de Estrutura e Funcionamento e o contido no protocolado n.º 23.780.069-9,

RESOLVE:

Art. 1º Renovar a autorização para funcionamento da Educação Infantil da Escola Municipal do Campo Ipiranga – Educação Infantil e Ensino Fundamental, situada na Rua dos Pioneiros, 10, do Município de São Miguel do Iguaçu, NRE de Foz do Iguaçu.
§ 1º A instituição de ensino é mantida pela Prefeitura Municipal, e obteve a última renovação do credenciamento para a oferta da Educação Básica pela Resolução n.º 2025/2020, de 28/05/2020, com vigência até 31/12/2026.
§ 2º A última renovação da autorização para funcionamento da Educação Infantil, para o atendimento de crianças de 04 (quatro) a 06 (seis) anos, foi concedida pela Resolução n.º 3238/2019, de 15/08/2019, com vigência até 31/12/2023.
§ 3º A renovação da autorização para o funcionamento da Educação Infantil é concedida pelo prazo de 05 (cinco) anos, no período de 01/01/2024 até 31/12/2028. A direção da instituição de ensino deverá solicitar a renovação dos atos 180 (cento e oitenta) dias antes de terminar o prazo concedido.
Art. 2º Renovar a autorização para o funcionamento do Ensino Fundamental (anos iniciais) da instituição constante do Art. 1º.
§ 1º A última renovação da autorização para o funcionamento do Ensino foi concedida pela Resolução n.º 2025/2020, de 28/05/2020, com vigência até 31/12/2023.
§ 2º A renovação é concedida pelo prazo de 05 (cinco) anos, no período de 01/01/2024 até 31/12/2028. A direção da instituição de ensino deverá solicitar a renovação do ato 180 (cento e oitenta) dias antes de terminar o prazo concedido.
Art. 3º Ampliar a oferta da Educação Infantil para o atendimento de crianças de 00 (zero) a 04 (quatro) anos.
Art. 4º Esta resolução entrará em vigor na data de sua publicação.

Curitiba, 14 de abril de 2025.

assinado eletronicamente
Graziele Andriola
Diretora de Planejamento e Gestão Escolar

RESOLUÇÃO N.º 2.067/2025 – GS/SEED

A **Diretora de Planejamento e Gestão Escolar da Secretaria de Estado da Educação**, no uso de suas atribuições legais, e considerando o disposto na Lei n.º 9.394, de 20 de dezembro de 1996, as Deliberações n.º 03/2006, 03/2013, 04/2021, 12/2021 e o Parecer n.º 84/2025 – BICAMERAL, todos do Conselho Estadual de Educação e o contido no protocolado n.º 21.960.208-1,

RESOLVE:

Art. 1º Renovar o reconhecimento do Ensino Fundamental (anos finais), do Colégio Estadual do Campo Artur Agostini – Ensino Fundamental e Médio, situado na Rua Rui Barbosa, 1031, do Município de Santa Tereza de Oeste, NRE de Cascavel.
§ 1º A instituição de ensino é mantida pelo Governo do Estado do Paraná, e obteve a última renovação do credenciamento para a oferta da Educação Básica pela Resolução n.º 2600/2022, de 13/05/2022, com vigência até 13/03/2027.
§ 2º A última renovação do reconhecimento do Ensino Fundamental (anos finais) foi concedida pela Resolução n.º 2792/2023, de 08/05/2023, com vigência até 31/12/2024.
§ 3º A renovação do reconhecimento é concedida pelo prazo de 05 (cinco) anos, no período de 01/01/2025 a 31/12/2029. A direção da instituição de ensino, deverá solicitar a renovação dos atos 180 (cento e oitenta) dias antes de terminar o prazo concedido.
Art. 2º Renovar o reconhecimento do Ensino Médio da instituição de ensino citada no Art. 1º.
§ 1º O reconhecimento do Ensino Médio foi concedido pela Resolução n.º 2337/2023, de 24/04/2023, com vigência até 31/12/2024.
§ 2º A renovação do reconhecimento é concedida pelo prazo de 05 (cinco) anos, no período de 01/01/2025 a 31/12/2029. A direção da instituição de ensino deverá solicitar nova renovação dos atos 180 (cento e oitenta) dias antes de terminar o prazo concedido.
Art. 3º Esta resolução entrará em vigor na data de sua publicação.

Curitiba, 14 de abril de 2025.

assinado eletronicamente
Graziele Andriola
Diretora de Planejamento e Gestão Escolar

RESOLUÇÃO N.º 2.068/2025 – GS/SEED

A **Diretora de Planejamento e Gestão Escolar da Secretaria de Estado da Educação**, no uso de suas atribuições legais, e considerando o disposto na Lei n.º 9.394, de 20 de dezembro de 1996, as Deliberações n.º 03/2006, 03/2013, 04/2021, 12/2021 e o Parecer n.º 79/2025 – BICAMERAL, todos do Conselho Estadual de Educação e o contido no protocolado n.º 18.827.193-6,

RESOLVE:

Art. 1º Renovar o reconhecimento do Ensino Fundamental (1º ao 9º ano), do Colégio Elite Tales de Mileto – Educação Infantil, Ensino Fundamental e Médio, situado na Rua Vicente Sposito, 223, do Município e NRE de Ponta Grossa.
§ 1º A instituição de ensino é mantida Sociedade Educacional Colorindo o Mundo Ltda, e obteve a última renovação do credenciamento para a oferta da Educação Básica pela Resolução n.º 62/2022, de 31/10/2022, com vigência até 31/12/2026.
§ 2º A última renovação do reconhecimento do Ensino Fundamental (1º ao 9º ano) foi concedida pela Resolução n.º 134/2020, de 07/01/2020, com vigência até 31/12/2022.
§ 3º A renovação do reconhecimento é concedida, excepcionalmente, de 01/01/2023 a 22/02/2030. A direção da instituição de ensino, deverá solicitar a renovação do ato 180 (cento e oitenta) dias antes de terminar o prazo concedido.
Art. 2º Renovar o reconhecimento do Ensino Médio da instituição de ensino citada no Art. 1º.
§ 1º A última renovação do reconhecimento do Ensino Médio foi concedida pela Resolução n.º 4820/2019, de 16/12/2019, com vigência até 22/02/2025.
§ 2º A renovação do reconhecimento é concedida pelo prazo de 05 (cinco) anos, no período de 23/02/2025 a 22/02/2030. A direção da instituição de ensino deverá solicitar nova renovação dos atos 180 (cento e oitenta) dias antes de terminar o prazo concedido.
Art. 3º Esta resolução entrará em vigor na data de sua publicação.

Curitiba, 14 de abril de 2025.

assinado eletronicamente
Graziele Andriola
Diretora de Planejamento e Gestão Escolar

47504/2025

RESOLUÇÃO N.º 2.069/2025 – GS/SEED

A **Diretora de Planejamento e Gestão Escolar da Secretaria de Estado da Educação**, no uso de suas atribuições legais, e considerando o disposto na Lei n.º 9.394, de 20 de dezembro de 1996, as Deliberações n.º 03/2006, 03/2013, 04/2021, 12/2021 e o Parecer n.º 95/2025 – BICAMERAL, todos do Conselho Estadual de Educação e o contido no protocolado n.º 22.423.738-3,

RESOLVE:

Art. 1º Renovar o reconhecimento do Ensino Fundamental (anos finais), do Colégio Estadual do Campo Luiz de Jesus Correia – Ensino Fundamental e Médio, situado na Estrada Principal de Coatis, do Município de Ipiranga, NRE de Ponta Grossa.
§ 1º A instituição de ensino é mantida pelo Governo do Estado do Paraná, e obteve a última renovação do credenciamento para a oferta da Educação Básica pela Resolução n.º 1005/2025, de 24/02/2025, com vigência até 31/12/2029.
§ 2º A última renovação do reconhecimento do Ensino Fundamental (anos finais) foi concedida pela Resolução n.º 3636/2022, de 28/06/2022, com vigência até 31/12/2024.
§ 3º A renovação do reconhecimento é concedida pelo prazo de 05 (cinco) anos, no período de 01/01/2025 a 31/12/2029. A direção da instituição de ensino, deverá solicitar a renovação do ato 180 (cento e oitenta) dias antes de terminar o prazo concedido.
Art. 2º Renovar o reconhecimento do Ensino Médio da instituição de ensino citada no Art. 1º.
§ 1º A última renovação do reconhecimento do ensino foi concedida pela Resolução n.º 3637/2022, de 28/06/2022, com vigência até 31/12/2024.
§ 2º A renovação do reconhecimento é concedida pelo prazo de 05 (cinco) anos, no período de 01/01/2025 a 31/12/2029. A direção da instituição de ensino deverá solicitar nova renovação dos atos 180 (cento e oitenta) dias antes de terminar o prazo concedido.
Art. 3º Esta resolução entrará em vigor na data de sua publicação.

Diário Oficial Certificado Digitalmente
O Departamento de Imprensa Oficial do Estado do Paraná, da garantia de autenticidade deste documento, desde que visualizado através do site http://www.imprensaoficial.pr.gov.br

Curitiba, 14 de abril de 2025.

assinado eletronicamente
Graziele Andriola
Diretora de Planejamento e Gestão Escolar

RESOLUÇÃO N.º 2.070/2025 – GS/SEED

A **Diretora de Planejamento e Gestão Escolar da Secretaria de Estado da Educação**, no uso de suas atribuições legais, e considerando o disposto na Lei n.º 9.394, de 20 de dezembro de 1996, as Deliberações n.º 03/2006, 03/2013, 04/2021, 12/2021 e o Parecer n.º 92/2025 – BICAMERAL, todos do Conselho Estadual de Educação e o contido no protocolado n.º 22.350.473-6,

RESOLVE:

Art. 1º Renovar o reconhecimento do Ensino Fundamental (anos finais), do Colégio Estadual do Campo de Vila Palmira – Ensino Fundamental e Médio, situado na Vila Palmira, do Município de São João do Triunfo, NRE de Ponta Grossa.
§ 1º A instituição de ensino é mantida pelo Governo do Estado do Paraná, e obteve a última renovação do credenciamento para a oferta da Educação Básica pela Resolução n.º 1476/2025, de 19/03/2025, com vigência até 31/12/2029.
§ 2º A última renovação do reconhecimento do Ensino Fundamental (anos finais) foi concedida pela Resolução n.º 5374/2022, de 31/08/2022, com vigência até 31/12/2024.
§ 3º A renovação do reconhecimento é concedida pelo prazo de 05 (cinco) anos, no período de 01/01/2025 a 31/12/2029. A direção da instituição de ensino, deverá solicitar a renovação do ato 180 (cento e oitenta) dias antes de terminar o prazo concedido.
Art. 2º Renovar o reconhecimento do Ensino Médio da instituição de ensino citada no Art. 1º.
§ 1º A última renovação do reconhecimento do ensino foi concedida pela Resolução n.º 5373/2022, de 31/08/2022, com vigência até 31/12/2024.
§ 2º A renovação do reconhecimento é concedida pelo prazo de 05 (cinco) anos, no período de 01/01/2025 a 31/12/2029. A direção da instituição de ensino deverá solicitar nova renovação do ato 180 (cento e oitenta) dias antes de terminar o prazo concedido.
Art. 3º Esta resolução entrará em vigor na data de sua publicação.

Curitiba, 14 de abril de 2025.

assinado eletronicamente
Graziele Andriola
Diretora de Planejamento e Gestão Escolar

RESOLUÇÃO N.º 2.071/2025 – GS/SEED

A **Diretora de Planejamento e Gestão Escolar da Secretaria de Estado da Educação**, no uso de suas atribuições legais, e considerando o disposto na Lei n.º 9.394, de 20 de dezembro de 1996, as Deliberações n.º 03/2006, 03/2013, 04/2021, 12/2021 e o Parecer n.º 80/2025 – BICAMERAL, todos do Conselho Estadual de Educação e o contido no protocolado n.º 20.992.432-3,

RESOLVE:

Art. 1º Renovar o reconhecimento do Ensino Fundamental (1º ao 9º ano) e do Ensino Médio, do Colégio Estadual Ricardo Lunardelli – Educação Infantil, Ensino Fundamental, Médio e Profissional, situado na Rua Horácio Pagano, 52, do Município de Porecatu, NRE de Londrina.
§ 1º A instituição de ensino é mantida pelo Governo do Estado do Paraná, e obteve a última renovação do credenciamento para a oferta da Educação Básica pela Resolução n.º 104/2018, de 08/01/2018, com vigência até 16/01/2028.
§ 2º A última renovação do reconhecimento dos ensinos foi concedida pela Resolução n.º 3304/2020, de 19/08/2020, com vigência até 31/12/2023.
§ 3º A renovação do reconhecimento é concedida pelo prazo de 05 (cinco) anos, no período de 01/01/2024 a 31/12/2028. A direção da instituição de ensino, deverá solicitar a renovação do ato 180 (cento e oitenta) dias antes de terminar o prazo concedido.
Art. 2º Esta resolução entrará em vigor na data de sua publicação.

Curitiba, 14 de abril de 2025.

assinado eletronicamente
Graziele Andriola
Diretora de Planejamento e Gestão Escolar

RESOLUÇÃO N.º 2.072/2025 – GS/SEED

A **Diretora de Planejamento e Gestão Escolar da Secretaria de Estado da Educação**, no uso de suas atribuições legais, e considerando o disposto na Lei n.º 9.394, de 20 de dezembro de 1996, o Decreto Federal n.º 9057, de 25 de maio de 2017, as Deliberações n.º 03/2013, 10/2021, 11/2021, 12/2021, 02/2022, o Parecer Normativo n.º 01/2023 – CP e o Parecer n.º 85/2025 – BICAMERAL, todos do Conselho Estadual de Educação e o contido no protocolado n.º 22.010.449-4,

RESOLVE:

Art. 1º Reconhecer o Ensino Fundamental – Fase II, nas modalidades Educação de Jovens e Adultos e a Distância, do Centro Estadual de Educação Básica para Jovens e Adultos de Londrina – Ensino Fundamental e Médio, situado na Avenida São Paulo, 294, do Município e NRE de Londrina.
§ 1º A instituição de ensino é mantida pelo Governo do Estado do Paraná, e obteve o credenciamento para a oferta da Educação a Distância pela Resolução n.º 5760/2023, de 23/08/2023, com vigência até 20/11/2033.
§ 2º A Resolução n.º 5761/2023, de 23/08/2023, autorizou o funcionamento do referido ensino, com vigência até 30/06/2025.
§ 3º O reconhecimento é concedido desde 01/07/2023, pelo prazo de 05 (cinco) anos, contados de 01/07/2025 a 30/06/2030. A direção da instituição de ensino deverá solicitar a renovação do ato 180 (cento e oitenta) dias antes de terminar o prazo concedido.
Art. 2º Reconhecer o Ensino Médio, como experimento pedagógico, nas modalidades Educação de Jovens e Adultos, e a distância, da instituição citada no Art. 1º.
§ 1º A Resolução n.º 5760/2023, de 23/08/2023, autorizou o funcionamento do referido ensino, com vigência até 30/06/2026.
§ 2º O reconhecimento é concedido, excepcionalmente, de 01/07/2023 a 30/06/2026. A direção da instituição de ensino deverá solicitar a renovação do ato 180 (cento e oitenta) dias antes de terminar o prazo concedido.
Art. 3º Esta resolução entrará em vigor na data de sua publicação.

Curitiba, 14 de abril de 2025.

assinado eletronicamente
Graziele Andriola
Diretora de Planejamento e Gestão Escolar

RESOLUÇÃO N.º 2.073/2025 – GS/SEED

A **Diretora de Planejamento e Gestão Escolar da Secretaria de Estado da Educação**, no uso de suas atribuições legais, e considerando o disposto na Lei n.º 9.394, de 20 de dezembro de 1996, as Deliberações n.º 03/2013, 12/2021, o Parecer n.º 97/2025 – BICAMERAL, todos do Conselho Estadual de Educação e o contido no protocolado n.º 22.486.916-9,

RESOLVE:

Art. 1º Renovar, pelo prazo de 05 (cinco) anos, no período de 01/01/2025 até 31/12/2029, o credenciamento para a oferta da Educação Básica do Colégio Estadual do Campo de Alexandra – Ensino Fundamental, Médio e Profissional, situado na Rua José das Dores Camargo, s/n, no Município e NRE de Paranaguá.
§ 1º A instituição de ensino é mantida pelo Governo do Estado do Paraná, e obteve a última renovação do credenciamento para a oferta da Educação Básica pela Resolução n.º 3671/2022, de 29/06/2022, com vigência até 31/12/2024.
§ 2º A direção da instituição de ensino deverá solicitar renovação do ato 180 (cento e oitenta) dias antes de terminar o prazo concedido.
Art. 2º Esta resolução entrará em vigor na data de sua publicação.

Curitiba, 14 de abril de 2025.

assinado eletronicamente
Graziele Andriola
Diretora de Planejamento e Gestão Escolar

RESOLUÇÃO N.º 2.074/2025 – GS/SEED

A **Diretora de Planejamento e Gestão Escolar da Secretaria de Estado da Educação**, no uso de suas atribuições legais, e considerando o disposto na Lei n.º 9.394, de 20 de dezembro de 1996, as Deliberações n.º 03/2006, 03/2013, 04/2021, 12/2021 e o Parecer n.º 97/2025 – BICAMERAL, todos do Conselho Estadual de Educação e o contido no protocolado n.º 22.486.916-9,

RESOLVE:

Art. 1º Renovar o reconhecimento do Ensino Fundamental (anos finais), do Colégio Estadual do Campo de Alexandra – Ensino Fundamental, Médio e Profissional, situado na Rua José das Dores Camargo, s/n, do Município e NRE de Paranaguá.
§ 1º A instituição de ensino é mantida pelo Governo do Estado do Paraná, e

obteve a última renovação do credenciamento para a oferta da Educação Básica pela Resolução n.º 2073/2025, de 14/04/2025, com vigência até 31/12/2029.
§ 2º O reconhecimento do Ensino Fundamental (anos finais) foi concedido pela Resolução n.º 7344/2022, de 17/11/2022, com vigência até 12/12/2023.
§ 3º A renovação do reconhecimento é concedida, excepcionalmente, de 13/12/2023 a 31/12/2029. A direção da instituição de ensino, deverá solicitar a renovação do ato 180 (cento e oitenta) dias antes de terminar o prazo concedido.
Art. 2º Renovar o reconhecimento do Ensino Médio da instituição de ensino citada no Art. 1º.
§ 1º A última renovação do reconhecimento do Ensino Médio foi concedida pela Resolução n.º 3671/2022, de 29/06/2022, com vigência até 31/12/2024.
§ 2º A renovação do reconhecimento é concedida pelo prazo de 05 (cinco) anos, no período de 01/01/2025 a 31/12/2029. A direção da instituição de ensino deverá solicitar nova renovação dos atos 180 (cento e oitenta) dias antes de terminar o prazo concedido.
Art. 3º Esta resolução entrará em vigor na data de sua publicação.

Curitiba, 14 de abril de 2025.

assinado eletronicamente
Graziele Andriola
Diretora de Planejamento e Gestão Escolar

RESOLUÇÃO N.º 2.075/2025 – GS/SEED

A **Diretora de Planejamento e Gestão Escolar da Secretaria de Estado da Educação**, no uso de suas atribuições legais, e considerando o disposto na Lei n.º 9.394, de 20 de dezembro de 1996, as Deliberações n.º 03/2013, 10/2021, 02/2022, 12/2021, o Parecer Normativo n.º 01/2023 – CP, todas do Conselho Estadual de Educação e o contido no protocolado n.º 22.013.844-5,

RESOLVE:

Art. 1º Revogar a autorização para funcionamento do Ensino Fundamental – Fase II, presencial, na modalidade Educação de Jovens e Adultos, no Colégio Estadual Humberto de Alencar Castelo Branco – Ensino Fundamental, Médio e Profissional, situado na Rua São Lázaro, 679, do Município de Jesuítas, NRE de Assis Chateaubriand.
§ 1º A instituição de ensino é mantida pelo Governo do Estado do Paraná e obteve a última renovação do credenciamento para a oferta da Educação Básica pela Resolução n.º 5947/2022, de 21/09/2022, com vigência até 24/01/2033.
§ 2º O ensino foi autorizado a funcionar pela Resolução n.º 6367/2022, de 10/10/2022.
Art. 2º Esta resolução entrará em vigor na data de sua publicação.

Curitiba, 14 de abril de 2025.

assinado eletronicamente
Graziele Andriola
Diretora de Planejamento e Gestão Escolar

RESOLUÇÃO N.º 2.076/2025 – GS/SEED

A **Diretora de Planejamento e Gestão Escolar da Secretaria de Estado da Educação**, no uso de suas atribuições legais, e considerando o disposto na Lei n.º 9.394, de 20 de dezembro de 1996, as Deliberações n.º 03/2006, 03/2013, 04/2021, 12/2021 e o Parecer n.º 93/2025 – BICAMERAL, todos do Conselho Estadual de Educação e o contido no protocolado n.º 22.381.619-3,

RESOLVE:

Art. 1º Renovar o reconhecimento do Ensino Fundamental (anos finais) e do Ensino Médio, do Colégio Estadual do Campo Cristo Rei – Ensino Fundamental e Médio, situado na Localidade Barra Bonita, do Município de Prudentópolis, NRE de Irati.
§ 1º A instituição de ensino é mantida pelo Governo do Estado do Paraná e obteve a última renovação do credenciamento para a oferta da Educação Básica pela Resolução n.º 6845/2022, de 28/10/2022, com vigência até 31/12/2028.
§ 2º A última renovação do reconhecimento dos ensinos foi concedida pela Resolução n.º 3621/2022, de 28/06/2022, ambos, com vigência até 31/12/2024.
§ 3º A renovação do reconhecimento é concedida no período de 01/01/2025 a 31/12/2029. A direção da instituição de ensino, deverá solicitar a renovação dos atos 180 (cento e oitenta) dias antes de terminar o prazo concedido.
Art. 2º Esta resolução entrará em vigor na data de sua publicação.

Curitiba, 14 de abril de 2025.

assinado eletronicamente
Graziele Andriola
Diretora de Planejamento e Gestão Escolar

RESOLUÇÃO N.º 2.077/2025 – GS/SEED

A **Diretora de Planejamento e Gestão Escolar da Secretaria de Estado da Educação**, no uso de suas atribuições legais, e considerando o disposto na Lei n.º 9.394, de 20 de dezembro de 1996, as Deliberações n.º 03/2006, 03/2013, 04/2021, 12/2021 e o Parecer n.º 96/2025 – BICAMERAL, todos do Conselho Estadual de Educação e o contido no protocolado n.º 22.450.743-7,

RESOLVE:

Art. 1º Renovar o reconhecimento do Ensino Fundamental (anos finais) e do Ensino Médio, do Colégio Estadual do Campo de Rio do Couro – Ensino Fundamental e Médio, situado na Localidade Rio do Couro, do Município e NRE de Irati.
§ 1º A instituição de ensino é mantida pelo Governo do Estado do Paraná e obteve a última renovação do credenciamento para a oferta da Educação Básica pela Resolução n.º 1757/2021, de 22/04/2021, com vigência até 31/12/2025.
§ 2º A última renovação do reconhecimento dos ensinos foi concedida pela Resolução n.º 1590/2024, de 20/03/2024, com vigência até 31/12/2024.
§ 3º A renovação do reconhecimento é concedida pelo prazo de 03 (três) anos, no período de 01/01/2025 a 31/12/2027. A direção da instituição de ensino, deverá solicitar a renovação dos atos 180 (cento e oitenta) dias antes de terminar o prazo concedido.
Art. 2º Esta resolução entrará em vigor na data de sua publicação.

Curitiba, 14 de abril de 2025.

assinado eletronicamente
Graziele Andriola
Diretora de Planejamento e Gestão Escolar

RESOLUÇÃO N.º 2.078/2025 – GS/SEED

A **Diretora de Planejamento e Gestão Escolar da Secretaria de Estado da Educação**, no uso de suas atribuições legais, e considerando o disposto na Lei n.º 9.394, de 20 de dezembro de 1996, as Deliberações n.º 03/1998, 03/2013, 02/2014 e 12/2021, todas do Conselho Estadual de Educação, o Parecer n.º 903/2025, da Coordenação da Estrutura e Funcionamento e o contido no protocolado n.º 23.756.702-1,

RESOLVE:

Art. 1º Credenciar, para a oferta da Educação Básica, o Centro Municipal de Educação Infantil Claudete Vieira Andreassa, situado na Rua Santa Mariana, 667 A, no Município de Campo Largo, NRE da Área Metropolitana Sul.
§ 1º A instituição de ensino é mantida pela Prefeitura Municipal e foi criada pelo Decreto Municipal n.º 277, de 01 de novembro de 2022.
§ 2º O credenciamento é concedido, pelo prazo de 10 (dez) anos, a partir da data da publicação da presente resolução. A direção da instituição de ensino deverá solicitar a renovação do credenciamento 180 (cento e oitenta) dias antes de terminar o prazo concedido.
Art. 2º Autorizar o funcionamento da Educação Infantil, para o atendimento de crianças de 00 (zero) a 04 (quatro) anos, com implantação simultânea na instituição citada no Art. 1º.
Parágrafo único: A autorização é concedida pelo prazo de 05 (cinco) anos, a partir da data da publicação da presente resolução. A direção da instituição de ensino deverá solicitar a renovação do ato 180 (cento e oitenta) dias antes de terminar o prazo concedido.
Art. 3º Regularizar, excepcionalmente, o período ausente de credenciamento para a oferta da Educação Básica e de autorização para o funcionamento da Educação Infantil, desde 03/04/2023.
Art. 4º Esta resolução entrará em vigor na data de sua publicação.

Curitiba, 14 de abril de 2025.

assinado eletronicamente
Graziele Andriola
Diretora de Planejamento e Gestão Escolar

47506/2025

RESOLUÇÃO N.º 2.079/2025 – GS/SEED

A **Diretora de Planejamento e Gestão Escolar da Secretaria de Estado da Educação**, no uso de suas atribuições legais, e considerando o disposto na Lei n.º 9.394, de 20 de dezembro de 1996, as Deliberações n.º 03/2013 e 12/2021, ambas do Conselho Estadual de Educação, o Parecer n.º 904/2025, da Coordenação de Estrutura e Funcionamento e o contido no protocolado n.º 23.619.718-2,

RESOLVE:

Diário Oficial Certificado Digitalmente
O Departamento de Imprensa Oficial do Estado do Paraná, da garantia de autenticidade deste documento, desde que visualizado através do site http://www.imprensaoficial.pr.gov.br

Art. 1º Mudar, a partir de 17/02/2025, a mantenedora do Colégio Acesso Campo Largo – Ensino Fundamental e Médio, situado na Rua Rui Barbosa, 1041, do Município de Campo Largo, NRE da Área Metropolitana Sul, de Sociedade Educacional Acesso Ltda., para Inspira Sul Participações S/A.
§ 1º A instituição de ensino obteve o credenciamento para a oferta da Educação Básica pela Resolução n.º 1603/2015, de 22/06/2015, com vigência até 01/07/2025.
§ 2º A mudança está amparada no Estatuto Social, registrado na Junta Comercial do Estado do Rio de Janeiro, sob n.º 333.0032703-7, com CNPJ 29.362.006/0011-62.
Art. 2º Determinar que a presente resolução seja mencionada com o ato regulatório citado.
Art. 3º Esta resolução entrará em vigor na data de sua publicação.

Curitiba, 14 de abril de 2025.

assinado eletronicamente
Graziele Andriola
Diretora de Planejamento e Gestão Escolar

RESOLUÇÃO N.º 2.080/2025 – GS/SEED

A **Diretora de Planejamento e Gestão Escolar da Secretaria de Estado da Educação**, no uso de suas atribuições legais, e considerando o disposto na Lei n.º 9.394, de 20 de dezembro de 1996, as Deliberações n.º 03/1998, 03/2013 e 12/2021, todas do Conselho Estadual de Educação, o Parecer n.º 905/2025, da Coordenação de Estrutura e Funcionamento e o contido no protocolado n.º 23.646.784-8,

RESOLVE:

Art. 1º Alterar, a partir de 25/03/2025, a denominação do Centro de Educação Infantil Atuação, situado na Rua Rio Taquari, 1348, do Município de Fazenda Rio Grande, NRE da Área Metropolitana Sul, para Centro de Educação Infantil Inspiração.
Parágrafo único: A instituição de ensino obteve o credenciamento para a oferta da Educação Básica pela Resolução n.º 297/2016, de 04/02/2016, com vigência até 10/02/2026.
Art. 2º Mudar a entidade mantenedora da instituição de ensino citada no Art. 1º, de Centro Educacional Veras Ltda - ME para Noah Centro Educacional Ltda.
Parágrafo único: A alteração está amparada no Contrato Social registrado na Junta Comercial do Estado do Paraná, sob n.º 20251492605 e a entidade mantenedora está inscrita no CNPJ sob o n.º 14.688.570/0001-20.
Art. 3º Determinar que a presente resolução seja mencionada com o ato regulatório citado.
Art. 4º Esta resolução entrará em vigor na data de sua publicação.

Curitiba, 14 de abril de 2025.

assinado eletronicamente
Graziele Andriola
Diretora de Planejamento e Gestão Escolar

RESOLUÇÃO N.º 2.081/2025 – GS/SEED

A **Diretora de Planejamento e Gestão Escolar da Secretaria de Estado da Educação**, no uso de suas atribuições legais, e considerando o disposto na Lei n.º 9.394, de 20 de dezembro de 1996, as Deliberações n.º 03/2013 e 12/2021, ambas do Conselho Estadual de Educação, o Parecer n.º 906/2025, da Coordenação de Estrutura e Funcionamento e o contido no protocolado n.º 23.620.673-4,

RESOLVE:

Art. 1º Mudar, a partir de 01/01/2025, a mantenedora da Escola Acesso Kids Campo Largo – Educação Infantil e Ensino Fundamental, situada na Rua Santos Dumont, 537, do Município de Campo Largo, NRE da Área Metropolitana Sul, de Sociedade Educacional Acesso Ltda., para Inspira Sul Participações S/A.
§ 1º A instituição de ensino obteve a última renovação do credenciamento para a oferta da Educação Básica pela Resolução n.º 1740/2022, de 11/04/2022, com vigência até 31/12/2030.
§ 2º A mudança está amparada no Estatuto Social, registrado na Junta Comercial do Estado do Rio de Janeiro, sob n.º 333.0032703-7, com CNPJ n.º 29.362.006/0012-43.
Art. 2º Determinar que a presente resolução seja mencionada com o ato regulatório citado.
Art. 3º Esta resolução entrará em vigor na data de sua publicação.

Curitiba, 14 de abril de 2025.

assinado eletronicamente
Graziele Andriola
Diretora de Planejamento e Gestão Escolar

RESOLUÇÃO N.º 2.082/2025 – GS/SEED

A **Diretora de Planejamento e Gestão Escolar da Secretaria de Estado da Educação**, no uso de suas atribuições legais, e considerando o disposto na Lei n.º 9.394, de 20 de dezembro de 1996, as Deliberações n.º 03/2006, 03/2013, 04/2021, 12/2021 e o Parecer n.º 89/2025 – BICAMERAL, todos do Conselho Estadual de Educação e o contido no protocolado n.º 22.278.978-8,

RESOLVE:

Art. 1º Renovar o reconhecimento do Ensino Fundamental (anos finais) e do Ensino Médio, do Colégio Estadual do Campo Professora Kamilla Pivovar da Cruz – Ensino Fundamental, Médio e Profissional, situado na PR 281 – Km 20, do Município de Tijucas do Sul, NRE da Área Metropolitana Sul.
§ 1º A instituição de ensino é mantida pelo Governo do Estado do Paraná e obteve a última renovação do credenciamento para a oferta da Educação Básica pela Resolução n.º 4609/2020, de 27/11/2020, com vigência até 26/10/2030.
§ 2º A última renovação do reconhecimento dos ensinos foi concedida pela Resolução n.º 4449/2020, de 24/11/2020, com vigência até 31/12/2024.
§ 3º A renovação do reconhecimento é concedida pelo prazo de 05 (cinco) anos, no período de 01/01/2025 a 31/12/2029. A direção da instituição de ensino, deverá solicitar a renovação dos atos 180 (cento e oitenta) dias antes de terminar o prazo concedido.
terminar o prazo concedido.
Art. 2º Esta resolução entrará em vigor na data de sua publicação.

Curitiba, 14 de abril de 2025.

assinado eletronicamente
Graziele Andriola
Diretora de Planejamento e Gestão Escolar

RESOLUÇÃO N.º 2.083/2025 – GS/SEED

A **Diretora de Planejamento e Gestão Escolar da Secretaria de Estado da Educação**, no uso de suas atribuições legais, e considerando o disposto na Lei n.º 9.394, de 20 de dezembro de 1996, o Decreto Federal n.º 5154, de 23 de julho de 2004 e as Deliberações n.º 03/2013, 04/2021, 12/2021, 03/2022 e 06/2022, todas do Conselho Estadual de Educação e o contido no protocolado n.º 23.592.248-7,

RESOLVE:

Art. 1º Revogar a autorização para funcionamento do Curso Técnico em Marketing – Eixo Tecnológico: Gestão e Negócios, integrado ao Ensino Médio, no Colégio Estadual Tarsila do Amaral – Ensino Fundamental, Médio e Profissional, situado na Rua Francisco Munõz Madrid, 1800, do Município de São José dos Pinhais, NRE da Área Metropolitana Sul.
§ 1º A instituição de ensino é mantida pelo Governo do Estado do Paraná e obteve a última renovação do credenciamento para a oferta da Educação Básica pela Resolução n.º 4926/2017, de 26/09/2017, com vigência até 01/11/2027.
§ 2º O curso foi autorizado a funcionar pela Resolução n.º 7717/2022, de 28/11/2022, que continua em vigor para a oferta do mesmo curso nas demais instituições de ensino.
Art. 2º Esta resolução entrará em vigor na data de sua publicação.

Curitiba, 14 de abril de 2025.

assinado eletronicamente

Graziele Andriola
Diretora de Planejamento e Gestão Escolar

RESOLUÇÃO N.º 2.085/2025 – GS/SEED

A **Diretora de Planejamento e Gestão Escolar da Secretaria de Estado da Educação**, no uso de suas atribuições legais, e considerando o disposto na Lei n.º 9.394, de 20 de dezembro de 1996, as Deliberações n.º 03/2006, 03/2013, 04/2021, 12/2021 e o Parecer n.º 99/2025 – BICAMERAL, todos do Conselho Estadual de Educação e o contido no protocolado n.º 22.844.615-7,

RESOLVE:

Art. 1º Renovar o reconhecimento do Ensino Fundamental (1º ao 9º ano), e do Ensino Médio, do Colégio Ordem e Progresso, situado na Avenida Paranavaí, 1164, no Município e NRE de Maringá.
§ 1º A instituição de ensino é mantida pelo CEITEP – Centro de Educação e Inovação Técnico Profissional Ltda. e obteve a última renovação do credenciamento para a oferta da Educação Básica pela Resolução n.º 6801/2024, de 21/10/2024 com vigência até 07/12/2033.

§ 2º O reconhecimento dos ensinos foi concedido pela Resolução n.º 4292/2019, de 18/11/2019, com vigência até 07/12/2024.
§ 3º A renovação do reconhecimento é concedida pelo prazo de 05 (cinco) anos, de 08/12/2024 a 07/12/2029. A direção da instituição de ensino, deverá solicitar a renovação dos atos 180 (cento e oitenta) dias antes de terminar o prazo concedido.
Art. 2º Esta resolução entrará em vigor na data de sua publicação.

Curitiba, 14 de abril de 2025.

assinado eletronicamente
Graziele Andriola
Diretora de Planejamento e Gestão Escolar

RESOLUÇÃO N.º 2.086/2025 – GS/SEED

A **Diretora de Planejamento e Gestão Escolar da Secretaria de Estado da Educação**, no uso de suas atribuições legais, e considerando o disposto na Lei n.º 9.394, de 20 de dezembro de 1996, nas Deliberações n.º 03/2013, 02/2014 e 12/2021, todas do Conselho Estadual de Educação, o Parecer n.º 907/2025, da Coordenação de Estrutura e Funcionamento e o contido no protocolado n.º 23.769.094-0,

RESOLVE:

Art. 1º Renovar a autorização para o funcionamento da Educação Infantil, do Centro Municipal de Educação Infantil Maria Madalena, situado na Rua Vitória, 167, do Município de Araruna, NRE de Campo Mourão.
§ 1º A instituição de ensino é mantida pela Prefeitura Municipal e obteve a última renovação do credenciamento para a oferta da Educação Básica pela Resolução n.º 1304/2021, de 24/03/2021, com vigência até 31/12/2025.
§ 2º A última renovação da autorização para o funcionamento do ensino, para o atendimento de crianças de 00 (zero) a 06 (seis) anos, foi concedida pela Resolução n.º 1304/2021, de 24/03/2021, com vigência até 31/12/2025.
§ 3º A renovação é concedida pelo prazo de 05 (cinco) anos, no período de 01/01/2026 até 31/12/2030. A direção da instituição de ensino deverá solicitar a renovação do ato 180 (cento e oitenta) dias antes de 31/12/2030.
Art. 2º Esta resolução entrará em vigor na data de sua publicação.

Curitiba, 14 de abril de 2025.

assinado eletronicamente
Graziele Andriola
Diretora de Planejamento e Gestão Escolar

RESOLUÇÃO N.º 2.087/2025 – GS/SEED

A **Diretora de Planejamento e Gestão Escolar da Secretaria de Estado da Educação**, no uso de suas atribuições legais, e considerando o disposto na Lei n.º 9.394, de 20 de dezembro de 1996, o Decreto Federal n.º 5154, de 23 de julho de 2004 e as Deliberações n.º 03/2013, 04/2021, 12/2021, 03/2022 e 06/2022, todas do Conselho Estadual de Educação e o contido no protocolado n.º 22.876.545-7,

RESOLVE:

Art. 1º Revogar a autorização para funcionamento do Curso Técnico em Desenvolvimento de Sistemas – Eixo Tecnológico: Informação e Comunicação, integrado ao Ensino Médio, com até 20% de atividades não presenciais, no Colégio Estadual Cívico-Militar Antonio Raminelli – Ensino Fundamental, Médio e Profissional, situado na Avenida Antonio Raminelli, 575, do Município de Cambé, NRE de Londrina.
§ 1º A instituição de ensino é mantida pelo Governo do Estado do Paraná e obteve a última renovação do credenciamento para a oferta da Educação Básica pela Resolução n.º 3246/2019, de 15/08/2019, com vigência até 11/12/2028.
§ 2º O curso foi autorizado a funcionar pela Resolução n.º 6235/2021, de 17/12/2021, que continua em vigor para a oferta do mesmo curso, nas demais instituições de ensino.
Art. 2º Esta resolução entrará em vigor na data de sua publicação.

Curitiba, 15 de abril de 2025.

assinado eletronicamente
Graziele Andriola
Diretora de Planejamento e Gestão Escolar

RESOLUÇÃO N.º 2.088/2025 – GS/SEED

A **Diretora de Planejamento e Gestão Escolar da Secretaria de Estado da Educação**, no uso de suas atribuições legais, e considerando o disposto na Lei n.º 9.394, de 20 de dezembro de 1996, o Decreto Federal n.º 5154, de 23 de julho de 2004 e as Deliberações n.º 03/1998, 03/2013, 04/2021, 12/2021, 03/2022 e 06/2022, todas do Conselho Estadual de Educação e o contido no protocolado n.º 22.768.997-8,

RESOLVE:

Art. 1º Revogar a autorização para funcionamento do Curso Técnico em Administração – Eixo Tecnológico: Gestão e Negócios, integrado ao Ensino Médio, com oferta presencial e até 20% de atividades não presenciais, no Colégio Estadual Cívico-Militar Attílio Codato – Ensino Fundamental, Médio e Profissional, situado na Rua Riacho Fundo, 408, do Município de Cambé, NRE de Londrina.
§ 1º A instituição de ensino é mantida pelo Governo do Estado do Paraná e obteve a última renovação do credenciamento para a oferta da Educação Básica pela Resolução n.º 2415/2018, de 28/05/2018, com vigência até 23/11/2026.
§ 2º O curso foi autorizado a funcionar pela Resolução n.º 6211/2021, de 16/12/2021, que continua em vigor para a oferta do mesmo curso, nas demais instituições de ensino.
Art. 2º Adequar a nomenclatura da instituição de ensino que, em decorrência do Art. 1º, passa a denominar-se: Colégio Estadual Cívico-Militar Attílio Codato – Ensino Fundamental e Médio.
Art. 3º Esta resolução entrará em vigor na data de sua publicação.

Curitiba, 15 de abril de 2025.

assinado eletronicamente
Graziele Andriola
Diretora de Planejamento e Gestão Escolar

RESOLUÇÃO N.º 2.089/2025 – GS/SEED

A **Diretora de Planejamento e Gestão Escolar da Secretaria de Estado da Educação**, no uso de suas atribuições legais, e considerando o disposto na Lei n.º 9.394, de 20 de dezembro de 1996, o Decreto Federal n.º 5154, de 23 de julho de 2004 e as Deliberações n.º 03/1998, 03/2013, 04/2021, 12/2021, 03/2022 e 06/2022, todas do Conselho Estadual de Educação e o contido no protocolado n.º 22.966.239-2,

RESOLVE:

Art. 1º Revogar a autorização para funcionamento do Curso Técnico em Administração – Eixo Tecnológico: Gestão e Negócios, integrado ao Ensino Médio, com oferta presencial e até 20% de atividades não presenciais, no Colégio Estadual Professor Paulo Freire – Ensino Fundamental, Médio e Profissional, situado na Rua Veneza, 115, do Município e NRE de Londrina.
§ 1º A instituição de ensino é mantida pelo Governo do Estado do Paraná e obteve a última renovação do credenciamento para a oferta da Educação Básica pela Resolução n.º 4884/2021, de 15/10/2021, com vigência até 27/06/2029.
§ 2º O curso foi autorizado a funcionar pela Resolução n.º 6213/2021, de 16/12/2021, que continua em vigor para a oferta do mesmo curso nas demais instituições de ensino.
Art. 2º Adequar a nomenclatura da instituição de ensino que, em decorrência do Art. 1º, passa a denominar-se: Colégio Estadual Professor Paulo Freire – Ensino Fundamental e Médio.

Art. 3º Esta resolução entrará em vigor na data de sua publicação.

Curitiba, 15 de abril de 2025.

assinado eletronicamente
Graziele Andriola
Diretora de Planejamento e Gestão Escolar

47509/2025

RESOLUÇÃO N.º 2.090/2025 – GS/SEED

A **Diretora de Planejamento e Gestão Escolar da Secretaria de Estado da Educação**, no uso de suas atribuições legais, e considerando o disposto na Lei n.º 9.394, de 20 de dezembro de 1996, o Decreto Federal n.º 5154, de 23 de julho de 2004 e as Deliberações n.º 03/2013, 04/2021, 12/2021, 03/2022 e 06/2022, todas do Conselho Estadual de Educação e o contido no protocolado n.º 22.966.239-2,

RESOLVE:

Art. 1º Revogar a autorização para funcionamento do Curso Técnico em Agronegócio – Eixo Tecnológico: Recursos Naturais, integrado ao Ensino Médio, com oferta presencial e até 20% de atividades não presenciais, no Colégio Estadual Cívico-Militar Manuel Bandeira – Ensino Fundamental, Médio e Profissional, situado na Rua Marechal Eurico Gaspar Dutra, 230, no Município de Cambé, NRE de Londrina.
§ 1º A instituição de ensino é mantida pelo Governo do Estado do Paraná e obteve a última renovação do credenciamento para a oferta da Educação Básica

Diário Oficial Certificado Digitalmente
O Departamento de Imprensa Oficial do Estado do Paraná, da garantia de autenticidade deste documento, desde que visualizado através do site http://www.imprensaoficial.pr.gov.br

pela Resolução n.º 2152/2022, de 29/04/2022, com vigência até 13/07/2032.
§ 2º O curso foi autorizado a funcionar pela Resolução n.º 6260/2021, de 20/12/2021, que continua em vigor para a oferta do mesmo curso nas demais instituições de ensino.
Art. 2º Esta resolução entrará em vigor na data de sua publicação.

Curitiba, 15 de abril de 2025.

assinado eletronicamente
Graziele Andriola
Diretora de Planejamento e Gestão Escolar

RESOLUÇÃO N.º 2.091/2025 – GS/SEED

A **Diretora de Planejamento e Gestão Escolar da Secretaria de Estado da Educação**, no uso de suas atribuições legais, e considerando o disposto na Lei n.º 9.394, de 20 de dezembro de 1996, o Decreto Federal n.º 5154, de 23 de julho de 2004 e as Deliberações n.º 03/2013, 04/2021, 12/2021, 03/2022 e 06/2022, todas do Conselho Estadual de Educação e o contido no protocolado n.º 22.466.405-2,

RESOLVE:

Art. 1º Revogar a Resolução n.º 3525/2009, de 26/10/2009, que autorizou o funcionamento do Curso Técnico em Administração – Eixo Tecnológico: Gestão e Negócios, integrado ao Ensino Médio, com oferta presencial, no Colégio Estadual Nossa Senhora de Lourdes – Ensino Fundamental, Médio e Profissional, situado na Avenida São João, 965, do Município e NRE de Londrina.
Parágrafo único: A instituição de ensino é mantida pelo Governo do Estado do Paraná e obteve a última renovação do credenciamento para a oferta da Educação Básica pela Resolução n.º 1711/2020, de 15/05/2020, com vigência até 14/06/2028.
Art. 2º Esta resolução entrará em vigor na data de sua publicação.

Curitiba, 15 de abril de 2025.

assinado eletronicamente
Graziele Andriola
Diretora de Planejamento e Gestão Escolar

RESOLUÇÃO N.º 2.092/2025 – GS/SEED

A **Diretora de Planejamento e Gestão Escolar da Secretaria de Estado da Educação**, no uso de suas atribuições legais, e considerando o disposto na Lei n.º 9.394, de 20 de dezembro de 1996, o Decreto Federal n.º 5154, de 23 de julho de 2004 e as Deliberações n.º 03/2013, 04/2021, 12/2021, 03/2022 e 06/2022, todas do Conselho Estadual de Educação e o contido no protocolado n.º 23.644.430-9,

RESOLVE:

Art. 1º Revogar a autorização para funcionamento do Curso Técnico em Programação de Jogos Digitais – Eixo Tecnológico: Informação e Comunicação, integrado ao Ensino Médio, presencial, com até 20% de atividades escolares não presenciais para o período diurno e com até 30% de atividades escolares não presenciais para o período noturno, no Colégio Estadual Padre José Herions – Ensino Fundamental, Médio e Profissional, situado na Avenida das Palmeiras, 285, do Município de Rolândia, NRE de Londrina.

§ 1º A instituição de ensino é mantida pelo Governo do Estado do Paraná e obteve a última renovação do credenciamento para a oferta da Educação Básica pela Resolução n.º 672/2020, de 09/03/2020, com vigência até 06/11/2029.
§ 2º O curso foi autorizado a funcionar pela Resolução n.º 7708/2022, de 28/11/2022, que continua em vigor para a oferta do mesmo curso nas demais instituições de ensino.
Art. 2º Esta resolução entrará em vigor na data de sua publicação.

Curitiba, 15 de abril de 2025.

assinado eletronicamente
Graziele Andriola
Diretora de Planejamento e Gestão Escolar

RESOLUÇÃO N.º 2.093/2025 – GS/SEED

A **Diretora de Planejamento e Gestão Escolar da Secretaria de Estado da Educação**, no uso de suas atribuições legais, e considerando o disposto na Lei n.º 9.394, de 20 de dezembro de 1996, o Decreto Federal n.º 5154, de 23 de julho de 2004 e as Deliberações n.º 03/1998, 03/2013, 12/2021, 03/2022 e 06/2022, todas do Conselho Estadual de Educação e o contido no protocolado n.º 22.466.191-6,

RESOLVE:

Art. 1º Cessar, definitivamente, as atividades escolares relativas ao Curso Técnico em Administração – Eixo Tecnológico: Gestão e Negócios, subsequente ao Ensino Médio, com oferta presencial, no Colégio Estadual Nossa Senhora de Lourdes – Ensino Fundamental, Médio e Profissional, situado na Avenida São João, 965, do Município e NRE de Londrina.
Parágrafo único: A instituição de ensino é mantida pelo Governo do Estado do Paraná e obteve a última renovação do credenciamento para a oferta da Educação Básica pela Resolução n.º 1711/2020, de 15/05/2020, com vigência até 14/06/2028.
Art. 2º Revogar, a partir de 01/01/2015, a Resolução n.º 859/2010, de 05/03/2010, que autorizou o funcionamento da oferta na instituição de ensino.
Art. 3º Determinar que a guarda e expedição da documentação escolar fique sob a responsabilidade da própria instituição de ensino.
Art. 4º Adequar a nomenclatura da instituição de ensino que, em decorrência do art. 1º, passa a denominar-se: Colégio Estadual Nossa Senhora de Lourdes – Ensino Fundamental e Médio.
Art. 5º Esta Resolução entrará em vigor na data de sua publicação.

Curitiba, 15 de abril de 2025.

assinado eletronicamente
Graziele Andriola
Diretora de Planejamento e Gestão Escolar

RESOLUÇÃO N.º 2.094/2025 – GS/SEED

A **Diretora de Planejamento e Gestão Escolar da Secretaria de Estado da Educação**, no uso de suas atribuições legais, e considerando o disposto na Lei n.º 9.394, de 20 de dezembro de 1996, nas Deliberações n.º 03/2013, 02/2014 e 12/2021, todas do Conselho Estadual de Educação, o Parecer n.º 911/2025, da Coordenação de Estrutura e Funcionamento e o contido no protocolado n.º 22.380.413-6,

RESOLVE:

Art. 1º Renovar a autorização para o funcionamento da Educação Infantil, do Colégio São Tomaz de Aquino – Educação Infantil, Ensino Fundamental e Médio, situado na Rua dos Expedicionários, 930, no Município e NRE de Wenceslau Braz.
§ 1º A instituição de ensino é mantida pela Sociedade Civil das Obras Educativas e Sociais das Irmãs Dominicanas de Santa Maria Madalena no Brasil e obteve a última renovação do credenciamento para a oferta da Educação Básica pela Resolução n.º 7030/2022, de 04/11/2022, com vigência até 20/12/2032.
§ 2º A última renovação da autorização para o funcionamento do ensino, para o atendimento de crianças de 00 (zero) a 05 (cinco) anos, foi concedida pela Resolução n.º 1789/2020, de 19/05/2020, com vigência até 31/12/2024.
§ 3º A renovação é concedida pelo prazo de 05 (cinco) anos, no período de 01/01/2025 até 31/12/2029. A direção da instituição de ensino deverá solicitar a renovação do ato 180 (cento e oitenta) dias antes de 31/12/2029.
Art. 2º Esta resolução entrará em vigor na data de sua publicação.

Curitiba, 15 de abril de 2025.

assinado eletronicamente
Graziele Andriola
Diretora de Planejamento e Gestão Escolar

RESOLUÇÃO N.º 2.095/2025 – GS/SEED

A **Diretora de Planejamento e Gestão Escolar da Secretaria de Estado da Educação**, no uso de suas atribuições legais, e considerando o disposto na Lei n.º 9.394, de 20 de dezembro de 1996, nas Deliberações n.º 03/2006, 03/2013 e 12/2021, todas do Conselho Estadual de Educação e o contido no protocolado n.º 21.810.098-8,

RESOLVE:

Art. 1º Renovar, para fins de regularização, a autorização para o funcionamento do Ensino Fundamental (anos iniciais), da Escola Rural Municipal José de Alencar – Ensino Fundamental, situada na Rua Ramiro José de Oliveira, 132, do Município de São José da Boa Vista, NRE de Wenceslau Braz.
§ 1º A instituição de ensino é mantida pela Prefeitura Municipal e obteve o credenciamento para a oferta da Educação Básica pela Resolução n.º 932/2014, de 17/02/2014.
§ 2º A última renovação da autorização para funcionamento do ensino foi concedida pela Resolução n.º 932/2014, de 17/02/2014, com vigência até 31/12/2017.
§ 3º A renovação é concedida pelo prazo de 02 (dois) anos, no período de 01/01/2018 até o final do ano de 2019, exclusivamente para fins de cessação.

Art. 2º Esta resolução entrará em vigor na data de sua publicação.

Curitiba, 16 de abril de 2025.

assinado eletronicamente
Graziele Andriola
Diretora de Planejamento e Gestão Escolar

RESOLUÇÃO N.º 2.096/2025 – GS/SEED

A **Diretora de Planejamento e Gestão Escolar da Secretaria de Estado da Educação**, no uso de suas atribuições legais, e considerando o disposto na Lei n.º 9.394, de 20 de dezembro de 1996, as Deliberações n.º 03/2013, 12/2021, o Parecer n.º 126/2025 – CEIF, todos do Conselho Estadual de Educação e o contido no protocolado n.º 22.812.003-0,

RESOLVE:

Art. 1º Renovar, pelo prazo de 10 (dez) anos, no período de 05/02/2024 até 04/02/2034, o credenciamento para a oferta da Educação Básica da Escola Base Suprema – Educação Infantil e Ensino Fundamental, situada na Avenida Nildo Ribeiro da Rocha, 648, no Município e NRE de Maringá.
§ 1º A instituição de ensino é mantida por Silva & Dutra Ltda., e obteve a última renovação do credenciamento para a oferta da Educação Básica pela Resolução n.º 3480/2019, de 04/09/2019, com vigência até 04/02/2024.
§ 2º A direção da instituição de ensino deverá solicitar renovação do ato 180 (cento e oitenta) dias antes de terminar o prazo concedido.
Art. 2º Esta resolução entrará em vigor na data de sua publicação.

Curitiba, 16 de abril de 2025.

assinado eletronicamente
Graziele Andriola
Diretora de Planejamento e Gestão Escolar

RESOLUÇÃO N.º 2.107/2025 – GS/SEED

A **Diretora de Planejamento e Gestão Escolar da Secretaria de Estado da Educação**, no uso de suas atribuições legais, e considerando o disposto na Lei n.º 9.394, de 20 de dezembro de 1996, as Deliberações n.º 03/2006, 03/2013, 04/2021, 12/2021 e o Parecer n.º 88/2025 – BICAMERAL, todos do Conselho Estadual de Educação e o contido no protocolado n.º 22.272.800-2,

RESOLVE:

Art. 1º Renovar o reconhecimento do Ensino Fundamental (anos finais), do Colégio Estadual Trajano Grácia – Ensino Fundamental e Médio, situado na Rua Miguel Gadens, s/n, do Município e NRE de Irati.

§ 1º A instituição de ensino é mantida pelo Governo do Estado do Paraná e obteve a última renovação do credenciamento para a oferta da Educação Básica pela Resolução n.º 6672/2023, de 19/09/2023, com vigência até 22/03/2029.
§ 2º A última renovação do reconhecimento do ensino foi concedida pela Resolução n.º 5306/2023, de 07/08/2023, com vigência até 31/12/2024.
§ 3º A renovação do reconhecimento é concedida pelo prazo de 05 (cinco) anos, no período de 01/01/2025 a 31/12/2029. A direção da instituição de ensino, deverá solicitar a renovação do ato 180 (cento e oitenta) dias antes de terminar o prazo concedido.
Art. 2º Renovar o reconhecimento do Ensino Médio, da instituição de ensino citada no Art. 1º.
§ 1º A última renovação do reconhecimento do ensino foi concedida pela Resolução n.º 2289/2022, de 03/05/2022, com vigência até 31/12/2024.
§ 2º A renovação do reconhecimento é concedida pelo prazo de 05 (cinco) anos, no período de 01/01/2025 a 31/12/2029. A direção da instituição de ensino deverá solicitar nova renovação dos atos 180 (cento e oitenta) dias antes de terminar o prazo concedido.
Art. 3º Esta resolução entrará em vigor na data de sua publicação.

Curitiba, 16 de abril de 2025.

assinado eletronicamente
Graziele Andriola
Diretora de Planejamento e Gestão Escolar

RESOLUÇÃO N.º 2.113/2025 – GS/SEED

A **Diretora de Planejamento e Gestão Escolar da Secretaria de Estado da Educação**, no uso de suas atribuições legais, e considerando o disposto na Lei n.º 9.394, de 20 de dezembro de 1996, as Deliberações n.º 03/2006, 03/2013, 12/2021 e o Parecer n.º 127/2025 – CEIF, todos do Conselho Estadual de Educação e o contido no protocolado n.º 22.794.966-0,

RESOLVE:

Art. 1º Renovar o reconhecimento do Ensino Fundamental (anos finais), da Escola Estadual Paulo Freire – Ensino Fundamental, situada na Rua Rio Grande do Norte, 610, do Município e NRE de Dois Vizinhos.
§ 1º A instituição de ensino é mantida pelo Governo do Estado do Paraná e obteve a última renovação do credenciamento para a oferta da Educação Básica pela Resolução n.º 1258/2019, de 02/04/2019, com vigência até 04/07/2028.
§ 2º A última renovação do reconhecimento do ensino foi concedida pela Resolução n.º 6122/2023, de 04/09/2023, com vigência até 31/12/2024.
§ 3º A renovação do reconhecimento é concedida pelo prazo de 05 (cinco) anos, no período de 01/01/2025 a 31/12/2029. A direção da instituição de ensino, deverá solicitar a renovação do ato 180 (cento e oitenta) dias antes de terminar o prazo concedido.
Art. 2º Esta resolução entrará em vigor na data de sua publicação.

Curitiba, 16 de abril de 2025.

assinado eletronicamente
Graziele Andriola
Diretora de Planejamento e Gestão Escolar

RESOLUÇÃO N.º 2.114/2025 – GS/SEED

A **Diretora de Planejamento e Gestão Escolar da Secretaria de Estado da Educação**, no uso de suas atribuições legais, e considerando o disposto na Lei n.º 9.394, de 20 de dezembro de 1996, as Deliberações n.º 03/2006, 03/2013, 12/2021 e o Parecer n.º 168/2025 – CEIF, todos do Conselho Estadual de Educação e o contido no protocolado n.º 22.807.997-9,

RESOLVE:

Art. 1º Renovar o reconhecimento do Ensino Fundamental (anos finais), da Escola Estadual do Campo Barra Bonita – Ensino Fundamental, situada na Linha Barra Bonita, do Município de Nova Esperança do Sudoeste, NRE de Dois Vizinhos.

§ 1º A instituição de ensino é mantida pelo Governo do Estado do Paraná e obteve a última renovação do credenciamento para a oferta da Educação Básica pela Resolução n.º 1077/2019, de 21/03/2019, com vigência até 01/07/2028.
§ 2º A última renovação do reconhecimento do ensino foi concedida pela Resolução n.º 4798/2022, de 10/08/2022, com vigência até 31/12/2024.
§ 3º A renovação do reconhecimento é concedida pelo prazo de 05 (cinco) anos, no período de 01/01/2025 a 31/12/2029. A direção da instituição de ensino, deverá solicitar a renovação do ato 180 (cento e oitenta) dias antes de terminar o prazo concedido.

Art. 2º Esta resolução entrará em vigor na data de sua publicação.

Curitiba, 16 de abril de 2025.

assinado eletronicamente
Graziele Andriola
Diretora de Planejamento e Gestão Escolar

RESOLUÇÃO N.º 1.586/2025 – GS/SEED

A **Diretora de Planejamento e Gestão Escolar da Secretaria de Estado da Educação**, no uso de suas atribuições legais, e considerando o disposto na Lei n.º 9.394, de 20 de dezembro de 1996, o Decreto Federal n.º 5154, de 23 de julho de 2004 e as Deliberações n.º 03/2013, 04/2021, 12/2021, 03/2022, 06/2022, todas do Conselho Estadual de Educação e o contido no protocolado n.º 23.534.171-9.

RESOLVE:

Art. 1º Revogar a Resolução n.º 2465/2023, de 25/04/2023, que autorizou o Curso Técnico em Saúde Bucal: Eixo Tecnológico – Ambiente e Saúde, subsequente ao Ensino Médio, no Colégio Técnico de União da Vitória – COLTEC – Ensino Médio e Profissional, situado na Rua Bento Munhoz da Rocha Neto, 3856, do Município e NRE de União da Vitória.
Parágrafo único: A instituição de ensino é mantida pela Fundação Municipal Centro Universitário da Cidade de União da Vitória – UNIUV, que obteve a última renovação do credenciamento para a oferta da Educação Básica pela Resolução n.º 4368/2022, de 27/07/2022, com vigência até 23/03/2032.
Art. 2º Esta resolução entrará em vigor na data de sua publicação.

Curitiba, 24 de março de 2025.

assinado eletronicamente
Graziele Andriola
Diretora de Planejamento e Gestão Escolar
Republicada por conter incorreções

47511/2025

Diário Oficial Certificado Digitalmente
O Departamento de Imprensa Oficial do Estado do Paraná, da garantia de autenticidade deste documento, desde que visualizado através do site http://www.imprensaoficial.pr.gov.br

SECRETARIA DE ESTADO DA EDUCAÇÃO – SEED

RESOLUÇÃO N.º 2.294/2025 – GS/SEED

Súmula: Designa servidores para continuarem atuando na Escola de Gestão, vinculada à Secretaria de Estado da Administração e da Previdência.

O **Secretário de Estado da Educação**, no uso das atribuições legais conferidas pela Lei n.º 21.352, de 1.º de janeiro de 2023, considerando o Termo de Cooperação Técnica n.º 202408075, formalizado entre a Secretaria de Estado da Educação – SEED e a Escola de Gestão do Paraná, por intermédio da Secretaria de Estado da Administração e da Previdência – SEAP, publicado no Diário Oficial do Estado n.º 11.793, de 25 de novembro de 2024, sua convalidação, publicada no Diário Oficial do Estado n.º 11.870, de 25 de março de 2025, e o contido no protocolo n.º 23.761.947-1,

RESOLVE:

Art. 1.º Designar os servidores a seguir relacionados para continuarem atuando na Escola de Gestão, da Secretaria de Estado da Administração e da Previdência – SEAP, a partir de 2 de outubro de 2024:

Nome	RG	CPF	Vínculo	Início
Adriana Nunes Maciel Pietrchak	5.320.XXX-5	917.461.XXX-X4	QPM	9/2/24
Andréa Cristina Ferreira Pinto	6.992.XXX-5	130.873.XXX-X9	QPM	13/12/21
Antoni Wroblewski	8.806.XXX-0	044.252.XXX-X5	QPM	29/7/22
Perla Aparecida Filpo	6.753.XXX-9	024.811.XXX-X9	QFEB	7/11/22
Valéria de Cássia Arantes	4.972.XXX-9	768.237.XXX-X1	QPM	16/8/21

Art. 2.º Esta Resolução entra em vigor na data da sua publicação.

Curitiba, 28 de abril de 2025.

Roni Miranda Vieira
Secretário de Estado da Educação

47636/2025

Relação de Registro de DIPLOMAS Nº 4435 - 25/04/2025
Em atendimeno ao contido na Resolução Nº 1860/2002
Código do Município: 2840
Nome do Município: UNIAO DA VITORIA
Código do Estabelecimento: 21964
Nome do Estabelecimento: SAO CRISTOVAO, C E-EF M PROFIS
Nome do Curso: NEM EPT IF TEC DESE SIST-ET IC

Nome do Aluno	RG	N° Reg.	Livro	Folha	Dt. Registro	Conclusão
ADRYAN UBIRACI BUCH	140456799PR	30	284021964D001	5	23/04/2025	2024
ALEX GUSSO STRAIT	131664176PR	31	284021964D001	6	23/04/2025	2024
ANTONY ROBASZKIEVICZ	133044965PR	32	284021964D001	6	23/04/2025	2024
DANIELLY SAMARA VESSOLECK	147827067PR	33	284021964D001	6	23/04/2025	2024
GUSTAVO JACINTO	152953810PR	34	284021964D001	6	23/04/2025	2024
JOÃO VITOR SOARES MARCON	151817343PR	35	284021964D001	6	23/04/2025	2024
MURILO BRUNO ESTEVAM DOS SANTOS	7026516SC	36	284021964D001	7	23/04/2025	2024
RAFAELLA OLIVEIRA FREIRE	144548663PR	37	284021964D001	7	23/04/2025	2024

UNIAO DA VITORIA, 25 de Abril de 2025.
Nome do(a) Secretário(a): ROSELI APARECIDA LIPIENSKI IRENO
Nº Ato do(a) Secretário(a): Res. nº nº 02970
Nome do(a) Diretor(a): RICARDO JOSE BRUGNAGO
Nº Ato do(a) Diretor(a): Res. nº nº 00053

44135/2025

Relação de Registro de DIPLOMAS Nº 4434 - 25/04/2025
Em atendimeno ao contido na Resolução Nº 1860/2002
Código do Município: 1340
Nome do Município: LARANJEIRAS DO SUL
Código do Estabelecimento: 26009
Nome do Estabelecimento: CENTRO EST ED PROF PROFA NAIANA B SOUZA
Nome do Curso: TEC EM ENFERMAGEM-SUBS ET AS

Nome do Aluno	RG	N° Reg.	Livro	Folha	Dt. Registro	Conclusão
TALIA OLIVEIRA DA LUZ	156009032PR	248	134026009D001	14	26/08/2024	2024

LARANJEIRAS DO SUL, 25 de Abril de 2025.
Nome do(a) Secretário(a): ELIZABETE DE OLIVEIRA
Nº Ato do(a) Secretário(a): Res. nº nº 04033
Nome do(a) Diretor(a): ALMIRIA TERESINHA LISBOA GOMES
Nº Ato do(a) Diretor(a): Res. nº nº 00346

44132/2025

Relação de Registro de DIPLOMAS Nº 4450 - 28/04/2025
Em atendimeno ao contido na Resolução Nº 1860/2002
Código do Município: 1380

Nome do Município: LONDRINA
Código do Estabelecimento: 30346
Nome do Estabelecimento: CENTRO EDUC PROFIS PROZ
Nome do Curso: QUAL PROF AUXILIAR DE ENFERM

Nome do Aluno	RG	N° Reg.	Livro	Folha	Dt. Registro	Conclusão
OLIVIA ALVES DA SILVA	9.246.492-0PR	70	138030346C001	1	14/04/2025	2024

LONDRINA, 28 de Abril de 2025.
Nome do(a) Secretário(a): KARINE VALÉRIA SILVA OLIVEIRA
Nº Ato do(a) Secretário(a): ATO Nº: 02/2024 DATA: 24/09/2024
Nome do(a) Diretor(a): ANDRÉ AUGUSTO COSTA FEIJÓ
Nº Ato do(a) Diretor(a): ATO Nº: 01/2024 DATA: 24/09/2024

47906/2025

Relação de Registro de DIPLOMAS Nº 4444 - 28/04/2025
Em atendimeno ao contido na Resolução Nº 1860/2002
Código do Município: 240
Nome do Município: BANDEIRANTES
Código do Estabelecimento: 25940
Nome do Estabelecimento: CENTRO EST EDUC PROFIS OZORIO G NOGUEIRA
Nome do Curso: QUALIFICAÇÃO PROFISSIONAL DE AUXILIAR DE ENFERMAGEM

Nome do Aluno	RG	N° Reg.	Livro	Folha	Dt. Registro	Conclusão
ANDREZA MARIA SIQUEIRA DA SILVA	12.911.570-0PR	115	024025940C001	5	24/04/2025	2021
BIANCA CRISTINA MENDES	140283819PR	113	024025940C001	5	24/04/2025	2022
ODIRLEI MORAIS DOS SANTOS	28277564-XSP	116	024025940C001	6	24/04/2025	2023

BANDEIRANTES, 28 de Abril de 2025.
Nome do(a) Secretário(a): VALTERLI ALVES DA CRUZ
Nº Ato do(a) Secretário(a): Res. nº nº 02965
Nome do(a) Diretor(a): MARCIA LUCILA SAUER AUGUSTO
Nº Ato do(a) Diretor(a): Res. nº nº 03364

47878/2025

Relação de Registro de DIPLOMAS Nº 4448 - 28/04/2025
Em atendimeno ao contido na Resolução Nº 1860/2002
Código do Município: 690
Nome do Município: CURITIBA
Código do Estabelecimento: 25617
Nome do Estabelecimento: CENTRO EDUC PROFIS UNITEC
Nome do Curso: E T N M-ENFERM DO TRAB ET AS

Nome do Aluno	RG	N° Reg.	Livro	Folha	Dt. Registro	Conclusão
LOHANNYA DE PAULLA BRANDÃO SILVEIRA	380895481SP	480	069025617C005	26	23/04/2025	2024

CURITIBA, 28 de Abril de 2025.
Nome do(a) Secretário(a): WESLLEY JUVENAL CASTRO MATIAS
Nº Ato do(a) Secretário(a): 20/2023 - 08/12/2023
Nome do(a) Diretor(a): LUIZ FELIPE DZIEDRICKI
Nº Ato do(a) Diretor(a): Nº Ato: 02/2021 Data Ato: 08/12/2021

47896/2025

Relação de Registro de DIPLOMAS Nº 4445 - 28/04/2025
Em atendimeno ao contido na Resolução Nº 1860/2002
Código do Município: 760
Nome do Município: FAXINAL
Código do Estabelecimento: 540
Nome do Estabelecimento: ERICO VERISSIMO, C E-EF M N PROFIS
Nome do Curso: FORM DOC ED INF ANOS IN EN FUN

Nome do Aluno	RG	N° Reg.	Livro	Folha	Dt. Registro	Conclusão
ANELISE ROSSI MACHADO	144182596PR	18	076000540D001	1	23/04/2025	2024
ARIELLI APARECIDA DE SOUZA	142572648PR	19	076000540D001	1	23/04/2025	2024
CAMILLI VICTÓRIA PEREIRA BLANCO	145628288PR	20	076000540D001	1	23/04/2025	2024

Diário Oficial Certificado Digitalmente
O Departamento de Imprensa Oficial do Estado do Paraná, da garantia de autenticidade deste documento, desde que visualizado através do site http://www.imprensaoficial.pr.gov.br

EVELYN LUIZA DA SILVA FORTUNATO	153413940PR	21	076000540D001	2	23/04/2025	2024
GABRIELLY PORTELLA SAMPAIO	149163964PR	22	076000540D001	2	23/04/2025	2024
GIOVANA VALERIO	159282120PR	23	076000540D001	2	23/04/2025	2024
HARISON KALIEL DE OLIVEIRA	153144486PR	24	076000540D001	2	23/04/2025	2024
ISADORA MANOSSO CASTRO	149038540PR	25	076000540D001	2	23/04/2025	2024
JOAO GABRIEL CORREA DE SOUZA	151603947PR	26	076000540D001	3	23/04/2025	2024
JORDANA ARIELLY BENTO MARONES	152845294PR	27	076000540D001	3	23/04/2025	2024
KEITYARA DA SILVA	157113003PR	28	076000540D001	3	23/04/2025	2024
KIMBERLY VITORIA GUIMARÃES DE OLIVEIRA	148779104PR	29	076000540D001	3	23/04/2025	2024
LEANDRA RITA FERREIRA DA SILVA	148047871PR	30	076000540D001	3	23/04/2025	2024
LILYAN LUIZ TEIXEIRA	148700486PR	31	076000540D001	4	23/04/2025	2024
MARIA CLARA ALENCAR COUTINHO QUINTO	148841594PR	32	076000540D001	4	23/04/2025	2024
MARIA ISADORA SILVA	152371659PR	33	076000540D001	4	23/04/2025	2024
MARIA VITORIA LEMES DOS SANTOS	154772570PR	34	076000540D001	4	23/04/2025	2024
MIRELA DE OLIVEIRA LEAL	149238450PR	35	076000540D001	4	23/04/2025	2024
MIRELA TIBERIO GUIDES	161345490PR	36	076000540D001	5	23/04/2025	2024
NICOLLY GEOVANNA CESARIO DE JESUS	15816152998PR	37	076000540D001	5	23/04/2025	2024
SÂMYLA CORDEIRO	155144114PR	38	076000540D001	5	23/04/2025	2024
TAMIRYS VITORIA BONFIM ZENI	152843453PR	39	076000540D001	5	23/04/2025	2024

FAXINAL, 28 de Abril de 2025.

Nome do(a) Secretário(a): MARIA HELENA TRIERVEILER FOLEIS
Nº Ato do(a) Secretário(a): Res. nº nº 02529
Nome do(a) Diretor(a): MARCELA MARIA DA CRUZ CAMPOS
Nº Ato do(a) Diretor(a): Res. nº nº 00130

47880/2025

Relação de Registro de DIPLOMAS Nº 4441 - 28/04/2025
Em atendimeno ao contido na Resolução Nº 1860/2002
Código do Município: 830
Nome do Município: FOZ DO IGUACU
Código do Estabelecimento: 8046
Nome do Estabelecimento: RIO BRANCO, C E BAR DO-EF M N PROF
Nome do Curso: FORM DOC ED INF ANOS IN EN FUN

Nome do Aluno	RG	N° Reg.	Livro	Folha	Dt. Registro	Conclusão
POLIANA MARISA DO NASCIMENTO	123939956PR	139	083008046D001	11	22/04/2025	2024
RAISSA DOS SANTOS PRADO	591584906SP	140	083008046D001	11	22/04/2025	2024
SABRINA GOIS DUARTE	144052838PR	141	083008046D001	12	22/04/2025	2024
SHARA CRISTINA FERREIRA MARTINS	139424972PR	142	083008046D001	12	22/04/2025	2024
STHEFANY DE OLIVEIRA ABADI VIANA	131317808PR	143	083008046D001	12	22/04/2025	2024
SUELLEN CAROLINA DOS SANTOS JETELINA	146825621PR	144	083008046D001	12	22/04/2025	2024
SUELLEN CRISTINA DE ANDRADE NUNES	143436144PR	145	083008046D001	12	22/04/2025	2024
VINICIUS ROSA LOPES	150344808PR	146	083008046D001	13	22/04/2025	2024
VIVIANE DA SILVA GOMES	16055303PR	147	083008046D001	13	22/04/2025	2024
YARA DE CARVALHO ALMEIDA	129489324PR	148	083008046D001	13	22/04/2025	2024

FOZ DO IGUACU, 28 de Abril de 2025.

Nome do(a) Secretário(a): SONIA FELICIO
Nº Ato do(a) Secretário(a): Res. nº nº 01924
Nome do(a) Diretor(a): MAURICIO ANTONIO HAUS DA SILVA
Nº Ato do(a) Diretor(a): Res. nº nº 03769

47849/2025

Relação de Registro de DIPLOMAS Nº 4446 - 28/04/2025
Em atendimeno ao contido na Resolução Nº 1860/2002
Código do Município: 830
Nome do Município: FOZ DO IGUACU
Código do Estabelecimento: 8125
Nome do Estabelecimento: FLAVIO WARKEN, C E PROF-EF M PROF
Nome do Curso: NEM EPT IF FORMACAO DOCENTES

Nome do Aluno	RG	N° Reg.	Livro	Folha	Dt. Registro	Conclusão
ALINE RODRIGUES FERREIRA DIAS	15.124.586-2PR	50	083008125D001	10	13/02/2025	2024
AMANDA DO NASCIMENTO MANENTI	151239951PR	51	083008125D001	11	13/02/2025	2024
ANA RITA DE CARVALHO GOMES	149612785PR	52	083008125D001	11	13/02/2025	2024
ANNA JÚLIA DE SOUSA ARAÚJO SILVA	3976994PI	53	083008125D001	11	13/02/2025	2024
ANTHONIELLY PIETRA PAEZ DE SOUZA	132822166PR	54	083008125D001	11	13/02/2025	2024
BEATRIZ RODRIGUES BATISTA	111506396PR	55	083008125D001	11	13/02/2025	2024
IZABELLE VITORIA CAMPOS DE SOUZA	151239439PR	56	083008125D001	12	13/02/2025	2024
LETÍCIA ALVES DA SILVA BORGES	134930977PR	57	083008125D001	12	13/02/2025	2024
LETICIA APARECIDA NOGUEIRA	142647109PR	58	083008125D001	12	13/02/2025	2024
MANUELLI HONORATO RAMOS	144136918PR	59	083008125D001	12	13/02/2025	2024
MARIANI QUEIROZ DA SILVA ALMEIDA	141398512PR	60	083008125D001	12	13/02/2025	2024
MARIA VITORIA RAMIREZ DA SILVA	135936227PR	61	083008125D001	13	13/02/2025	2024
NICOLI YASMIM GENUARIO DAVALO	10.976.588-0PR	62	083008125D001	13	13/02/2025	2024
SABRYNA DE PAULA FREITAS MEIRA	124537088PR	63	083008125D001	13	13/02/2025	2024
VICTOR ANTONIO MORARA BURGOS	12.609.467-1PR	64	083008125D001	13	13/02/2025	2024
VITORIA LUIZA SANTOS SILVA	145879205PR	65	083008125D001	13	13/02/2025	2024

FOZ DO IGUACU, 28 de Abril de 2025.
Nome do(a) Secretário(a): ROSELI NERES MONGELOS
Nº Ato do(a) Secretário(a): Res. nº nº 03865
Nome do(a) Diretor(a): VELCIR JUNIOR VONZ
Nº Ato do(a) Diretor(a): Res. nº nº 03769

47884/2025

Relação de Registro de DIPLOMAS Nº 4442 - 28/04/2025
Em atendimeno ao contido na Resolução Nº 1860/2002
Código do Município: 1380
Nome do Município: LONDRINA
Código do Estabelecimento: 13432
Nome do Estabelecimento: CENTRO EST EDU PROF P MARIA R CASTALDI
Nome do Curso: NEM EPT IF TEC MECATRON-ET CPI

Nome do Aluno	RG	N° Reg.	Livro	Folha	Dt. Registro	Conclusão
ANA CLARA PERREIRA RODRIGUES	13.331.372-9PR	46	138013432D002	10	16/04/2025	2024
BRUNO YUJI TOLEDO FERREIRA	15.023.102-7PR	47	138013432D002	10	16/04/2025	2024
CRISTIAN LUCIANO DA SILVA PEREIRA	15.202.160-7PR	48	138013432D002	10	16/04/2025	2024
EDUARDO GABRIEL TOMÁS DA SILVA	14.430.737-2PR	49	138013432D002	10	16/04/2025	2024
EDUARDO GOULARTE FERREIRA	15.480.029-8PR	50	138013432D002	10	16/04/2025	2024
ELIAS ZIELINSKI JÚNIOR	16.032.147-4PR	51	138013432D002	11	16/04/2025	2024
FABIO RAFAEL MARQUIONATO FERNANDES	15.455.067-4PR	52	138013432D002	11	16/04/2025	2024
FELIPE DEL ANHOL FERNANDES DA SILVA	15.455.431-9PR	53	138013432D002	11	16/04/2025	2024

Diário Oficial Certificado Digitalmente
O Departamento de Imprensa Oficial do Estado do Paraná, da garantia de autenticidade deste documento, desde que visualizado através do site http://www.imprensaoficial.pr.gov.br

FELIPE DE OLIVEIRA PAES	14.950.069-3PR	54	138013432D002	11	16/04/2025	2024
GABRIEL HEITOR DA SILVA REIS	14.638.278-9PR	55	138013432D002	11	16/04/2025	2024
GABRIEL MORENO	15.619.789-0PR	56	138013432D002	12	16/04/2025	2024
GABRIEL QUIRINO DA SILVA	15.148.854-4PR	57	138013432D002	12	16/04/2025	2024
GUSTAVO SOUZA DE ANDRADE	53.922.403-0SP	58	138013432D002	12	16/04/2025	2024
ISADORA CIPOLLA DE LIMA CORDEIRO	14.876.227-9PR	59	138013432D002	12	16/04/2025	2024
KAUAN FELIPE IGLESIAS PEREIRA	14.526.796-0PR	60	138013432D002	12	16/04/2025	2024
KAUAN VICTOR ZANINI SILVA	15.190.928-0PR	61	138013432D002	13	16/04/2025	2024
LUCAS DA SILVA PORTES	15.415.423-0PR	62	138013432D002	13	16/04/2025	2024
LUCAS DE FREITAS NERI DE SOUZA	14.811.234-7PR	63	138013432D002	13	16/04/2025	2024
LUCAS ELUIDI LEME GONÇALVES	14.728.815-8PR	64	138013432D002	13	16/04/2025	2024
LUÍS ANTONIO VICENTE	16.250.550-5PR	65	138013432D002	13	16/04/2025	2024
MARCOS DONATO BOLONECKER	15.243.995-4PR	66	138013432D002	14	16/04/2025	2024
MATHEUS AUGUSTO MARQUES DA SILVA	14.217.896-6PR	67	138013432D002	14	16/04/2025	2024
MATHEUS PEREIRA ZAMARIAN	14.484.947-7PR	68	138013432D002	14	16/04/2025	2024
MATHEUS STINGLIN RIBAS	15.355.659-8PR	69	138013432D002	14	16/04/2025	2024
NICOLAS FERNANDO TAKAHASHI	15.202.952-7PR	70	138013432D002	14	16/04/2025	2024
PERICLES ROCHA BARRA ROSA	15.865.203-0PR	71	138013432D002	15	22/04/2025	2024
RAFAEL MITSUO GONÇALVES OWADA	57.133.895-1SP	72	138013432D002	15	22/04/2025	2024
RAFAEL SILVA DE AQUINO	15.674.557-0PR	73	138013432D002	15	22/04/2025	2024
THIAGO DE OLIVEIRA DO AMARAL	15.122.703-1PR	74	138013432D002	15	22/04/2025	2024
VICTOR ANTONIO SILVA DE SOUZA	16.009.755-8PR	75	138013432D002	15	22/04/2025	2024
VICTOR HUGO MEDEIROS OLIVEIRA	16.365.737-6PR	76	138013432D002	16	22/04/2025	2024
VITÓRIA GIACHETTO DUARTE	15.859.690-3PR	77	138013432D002	16	22/04/2025	2024
YURI GABRIEL DE PAIVA PEREIRA	16.205.576-3PR	78	138013432D002	16	22/04/2025	2024

LONDRINA, 28 de Abril de 2025.

Nome do(a) Secretário(a): VALDIRENE DO SOCORRO PEREIRA
Nº Ato do(a) Secretário(a): Res. nº nº 02999
Nome do(a) Diretor(a): ELVIO VILALBA VALEJO
Nº Ato do(a) Diretor(a): Res. nº nº 03364

47863/2025

Relação de Registro de DIPLOMAS Nº 4438 - 28/04/2025
Em atendimeno ao contido na Resolução Nº 1860/2002
Código do Município: 690
Nome do Município: CURITIBA
Código do Estabelecimento: 24894
Nome do Estabelecimento: UNINTER, CIEBJA - EM P
Nome do Curso: TEC EM ADMINISTRACAO-SUB ET GN

Nome do Aluno	RG	N° Reg.	Livro	Folha	Dt. Registro	Conclusão
ALESSANDRO DOS SANTOS	148158770PR	161	069024894D003	21	16/04/2025	2025

CURITIBA, 28 de Abril de 2025.

Nome do(a) Secretário(a): MARIA TEREZA XAVIER CORDEIRO
Nº Ato do(a) Secretário(a): Ato: 03/2013 Data Ato: 23/04/2013
Nome do(a) Diretor(a): BENHUR ETELBERTO GAIO
Nº Ato do(a) Diretor(a): 01/2011 Data Ato : 02/08/2011

47806/2025

Relação de Registro de DIPLOMAS Nº 4449 - 28/04/2025
Em atendimeno ao contido na Resolução Nº 1860/2002
Código do Município: 690
Nome do Município: CURITIBA
Código do Estabelecimento: 24894
Nome do Estabelecimento: UNINTER, CIEBJA - EM P
Nome do Curso: TEC EM AUTOMACAO IND-SUB ET CP

Nome do Aluno	RG	N° Reg.	Livro	Folha	Dt. Registro	Conclusão
ALEX CORDEIRO DOS SANTOS	2078922421RS	81	069024894D003	5	11/04/2025	2025
BÁRBARA SÂMILY DO NASCIMENTO RODRIGUES	6660097PA	91	069024894D003	7	11/04/2025	2025
JOÃO VITOR DO NASCIMENTO	14.235.074-2PR	63	069024894D003	1	08/04/2025	2024
LEONARDO APARECIDO COSTA MOREIRA	13414281-2PR	134	069024894D003	15	15/04/2025	2025

CURITIBA, 28 de Abril de 2025.
Nome do(a) Secretário(a): MARIA TEREZA XAVIER CORDEIRO
Nº Ato do(a) Secretário(a): Ato: 03/2013 Data Ato: 23/04/2013
Nome do(a) Diretor(a): BENHUR ETELBERTO GAIO
Nº Ato do(a) Diretor(a): 01/2011 Data Ato : 02/08/2011

47901/2025

Relação de Registro de DIPLOMAS Nº 4439 - 28/04/2025
Em atendimeno ao contido na Resolução Nº 1860/2002
Código do Município: 690
Nome do Município: CURITIBA
Código do Estabelecimento: 24894
Nome do Estabelecimento: UNINTER, CIEBJA - EM P
Nome do Curso: TEC EM VENDAS-SUBS ET GN

Nome do Aluno	RG	N° Reg.	Livro	Folha	Dt. Registro	Conclusão
PRISCIANE DE SOUZA	10.861.695-4PR	143	069024894D003	17	16/04/2025	2025

CURITIBA, 28 de Abril de 2025.
Nome do(a) Secretário(a): MARIA TEREZA XAVIER CORDEIRO
Nº Ato do(a) Secretário(a): Ato: 03/2013 Data Ato: 23/04/2013
Nome do(a) Diretor(a): BENHUR ETELBERTO GAIO
Nº Ato do(a) Diretor(a): 01/2011 Data Ato : 02/08/2011

47829/2025

Relação de Registro de DIPLOMAS Nº 4436 - 28/04/2025
Em atendimeno ao contido na Resolução Nº 1860/2002
Código do Município: 690
Nome do Município: CURITIBA
Código do Estabelecimento: 24894
Nome do Estabelecimento: UNINTER, CIEBJA - EM P
Nome do Curso: TEC EM SERV JURID-SUB ET GN

Nome do Aluno	RG	N° Reg.	Livro	Folha	Dt. Registro	Conclusão
MARIA EDUARDA BUENO NEMECEK	15.424.734-3PR	148	069024894D003	18	16/04/2025	2024

CURITIBA, 28 de Abril de 2025.
Nome do(a) Secretário(a): MARIA TEREZA XAVIER CORDEIRO
Nº Ato do(a) Secretário(a): Ato: 03/2013 Data Ato: 23/04/2013
Nome do(a) Diretor(a): BENHUR ETELBERTO GAIO
Nº Ato do(a) Diretor(a): 01/2011 Data Ato : 02/08/2011

47797/2025

Relação de Registro de DIPLOMAS Nº 4447 - 28/04/2025
Em atendimeno ao contido na Resolução Nº 1860/2002
Código do Município: 690
Nome do Município: CURITIBA
Código do Estabelecimento: 24376
Nome do Estabelecimento: CENTRO EDUC PROFIS DEMOCRATA
Nome do Curso: TEC EM TRANSACOES IMOB-S ET GN

Nome do Aluno	RG	N° Reg.	Livro	Folha	Dt. Registro	Conclusão
AMAURY ANTONIO MIQUELETO	30985885PR	235	069024376D006	47	24/04/2025	2024

Diário Oficial Certificado Digitalmente
O Departamento de Imprensa Oficial do Estado do Paraná, da garantia de autenticidade deste documento, desde que visualizado através do site http://www.imprensaoficial.pr.gov.br

ANTONIO HENRIQUE FOLINI	145970784PR	225	069024376D006	45	22/04/2025	2025
APARECIDO DAMIAO QUINTINO	982997MS	212	069024376D006	43	22/04/2025	2025
APARECIDO DE OLIVEIRA	51900618PR	231	069024376D006	47	23/04/2025	2015
CAMILA APARECIDA DE ANDRADE	100176858PR	234	069024376D006	47	24/04/2025	2024
CLAUDIA ELISA CANTADOR KRAVETZ	78302470PR	227	069024376D006	46	22/04/2025	2024
CLAUDIO VIEIRA SANTOS	77990887PR	211	069024376D006	43	22/04/2025	2025
DANIEL GUIRAUD DE BRITO JUNIOR	139287398PR	228	069024376D006	46	23/04/2025	2024
ELIANE APARECIDA DE CRISTO	76372225PR	215	069024376D006	43	22/04/2025	2025
ELIZANGELA RODRIGUES BALDES PARANHOS	129173157PR	229	069024376D006	46	23/04/2025	2024
ÉRICA DAYANE DOS SANTOS	94422582PR	217	069024376D006	44	22/04/2025	2025
ÉRICA FERNANDES FREDERICO COLOGNEZI	62764317PR	236	069024376D006	48	24/04/2025	2023
FABIO HENRIQUE PEREIRA BOLOGNESI	91205548PR	223	069024376D006	45	22/04/2025	2025
GUSTAVO BERLINCK DE TOLEDO MARCONDES RIBAS	41984236PR	219	069024376D006	44	22/04/2025	2022
GUSTAVO SILVA	147027451PR	233	069024376D006	47	24/04/2025	2025
JOÃO VITOR PEREIRA GONÇALVES	143747182PR	213	069024376D006	43	22/04/2025	2025
JOSÉ CARLOS BAVIA JUNIOR	86766779PR	221	069024376D006	45	22/04/2025	2025
KAROLINE GRAEFF MELLO	132786232PR	218	069024376D006	44	22/04/2025	2024
MARIA EDUARDA DOMINGUES BENTO	136690914PR	220	069024376D006	44	22/04/2025	2025
MONIQUE CORREA	90651170PR	226	069024376D006	46	22/04/2025	2025
RODRIGO LEDO CASTELARI	108412470PR	222	069024376D006	45	22/04/2025	2025
RYCARDO PIRES	70014246PR	214	069024376D006	43	22/04/2025	2024
SIDINEY DE LIMA	59050400PR	232	069024376D006	47	23/04/2025	2024
THATYANE KOWALSKI LACERDA SCANDELARI	79984990PR	230	069024376D006	46	23/04/2025	2024

CURITIBA, 28 de Abril de 2025.

Nome do(a) Secretário(a): HOMERO QUADROS FILHO
Nº Ato do(a) Secretário(a): Nº Ato: 006/2013 Data Ato: 07/11/2013
Nome do(a) Diretor(a): KAROLYNE ROSÁRIO GOLAZ
Nº Ato do(a) Diretor(a): Nº Ato: 05/2014 Data Ato: 12/02/2014

47889/2025

Relação de Registro de DIPLOMAS Nº 4437 - 28/04/2025
Em atendimeno ao contido na Resolução Nº 1860/2002
Código do Município: 690
Nome do Município: CURITIBA
Código do Estabelecimento: 24560
Nome do Estabelecimento: CENTRO EDUC PROFIS IBREP/PR
Nome do Curso: TEC EM TRANSACOES IMOB-S ET GN

Nome do Aluno	RG	N° Reg.	Livro	Folha	Dt. Registro	Conclusão
ADEMAR MATHEUS HASSIMOTO PEREIRA TORRES	125966322PR	305	069024560D001	7	10/04/2025	2025
ADRIANA FERNANDES MARQUES	6.276.071-0PR	306	069024560D001	8	10/04/2025	2025
ADRIANO GIROTTO	72432061PR	307	069024560D001	8	10/04/2025	2020
ANA TERESA DE MORAES	2177741-2PR	308	069024560D001	8	10/04/2025	2025
ANTONY WILMS	86692333PR	301	069024560D001	7	10/04/2025	2025
BRUNA MILENY PANICHI LEAL	9656880-0PR	309	069024560D001	8	10/04/2025	2025
HAMILTON GARCIA ARIAS	3.257.755-5PR	310	069024560D001	8	10/04/2025	2025
ISAAC VINICIUS SOUZA	10837341-5PR	311	069024560D001	9	10/04/2025	2025
LIDIANE KURPIEL	12.472.432-5PR	312	069024560D001	9	10/04/2025	2025
MARCELO GOBOR JACOBSEN	101392147PR	313	069024560D001	9	10/04/2025	2025

MARIANA OLIVA	82477802PR	302	069024560D001	7	10/04/2025	2025
MARINA MACHADO RIBEIRO	*0835279235BA	303	069024560D001	7	10/04/2025	2025
PEDRO HENRIQUE BONACIN DE OLIVEIRA	99024976PR	304	069024560D001	7	10/04/2025	2024
ROBSON MELLO DA SILVA	042017804-8DF	314	069024560D001	9	10/04/2025	2025
SABRINA GRACIK PIMPÃO FERREIRA	69277128PR	315	069024560D001	9	10/04/2025	2025
SÉRGIO MIZIARA BORGES	146056156PR	316	069024560D001	10	10/04/2025	2025
STEFANI MAIARA DE OLIVEIRA PORTELA	153250940PR	317	069024560D001	10	10/04/2025	2025
VINICIUS DE LIMA SANTOS	84864820PR	318	069024560D001	10	10/04/2025	2025
WALTER JOSÉ DA SILVA FILHO	5942284-7PR	319	069024560D001	10	10/04/2025	2025

CURITIBA, 28 de Abril de 2025.

Nome do(a) Secretário(a): LUCIA DE FÁTIMA SILVA DA COSTA
Nº Ato do(a) Secretário(a): 04/2019 02/05/2019
Nome do(a) Diretor(a): KARINA FEIJO RIBEIRO
Nº Ato do(a) Diretor(a): Port. N° 02/2024 25/07/2024

47801/2025

Relação de Registro de DIPLOMAS Nº 4443 - 28/04/2025
Em atendimeno ao contido na Resolução Nº 1860/2002
Código do Município: 690
Nome do Município: CURITIBA
Código do Estabelecimento: 23869
Nome do Estabelecimento: INSTITUTO MONITOR
Nome do Curso: TEC EM TRANSACOES IMOB-S ET GN

Nome do Aluno	RG	N° Reg.	Livro	Folha	Dt. Registro	Conclusão
ANA CLÁUDIA DE SOUZA MOREIRA RODRIGUES SCHRODER	54726198PR	141	069023869D002	7	22/04/2025	2025
ANA DELCLEIA DOS SANTOS	127816727PR	150	069023869D002	8	22/04/2025	2025
ANDERSON DE LIMA JACQUES	74098649PR	151	069023869D002	9	22/04/2025	2025
ANDRÉ LUÍS BUDINE	31825121PR	152	069023869D002	9	22/04/2025	2025
CARLOS EDUARDO DE OLIVEIRA	97213003PR	142	069023869D002	7	22/04/2025	2025
EDENIR JOSÉ QUINTEIRO JUNIOR	111444972RJ	153	069023869D002	9	22/04/2025	2025
FABIO COELHO FIGUEIRO	6089350851RS	154	069023869D002	9	22/04/2025	2025
GERSON DE SOUZA HARTMANN	783556PR	155	069023869D002	9	22/04/2025	2025
GUILHERME TEIXEIRA DA COSTA	81170916PR	156	069023869D002	10	22/04/2025	2025
JOSÉ PEDRO DOS SANTOS SOUZA	150053358PR	157	069023869D002	10	22/04/2025	2025
KAROLINE ALESSANDRA DOS SANTOS	154459090PR	143	069023869D002	7	22/04/2025	2025
KEMILYN VITÓRIA BLATNER DE BONFIM	148618003PR	158	069023869D002	10	22/04/2025	2025
KETLYN NAIARA PEREIRA	153296790PR	144	069023869D002	7	22/04/2025	2025
KLEISLA GRAZIELE DOS SANTOS	136250078PR	159	069023869D002	10	22/04/2025	2025
LEANDRO FRANCISCO RODRIGUES	133405941PR	160	069023869D002	10	22/04/2025	2025
LETICIA YURIKO HOSHIGUTI	36287020PR	161	069023869D002	11	22/04/2025	2025
LUCIMARA DOS SANTOS AMANCIO	75234597PR	162	069023869D002	11	22/04/2025	2025
LUIZ GUILHERME DE OLIVEIRA BELNIAKI	142603284PR	163	069023869D002	11	22/04/2025	2025
MARCO ANDRADE DE PINA	142892979PR	145	069023869D002	7	22/04/2025	2025
MARCOS MAIA PANSTEIN	3625389SC	146	069023869D002	8	22/04/2025	2025
MAURO PONTONI KLAMAS	30396650PR	164	069023869D002	11	22/04/2025	2025

Diário Oficial Certificado Digitalmente
O Departamento de Imprensa Oficial do Estado do Paraná, da garantia de autenticidade deste documento, desde que visualizado através do site http://www.imprensaoficial.pr.gov.br

MURILO MENDES OLIVEIRA	7688503SC	165	069023869D002	11	22/04/2025	2025
PAMELA FERNANDES	100014939PR	166	069023869D002	12	22/04/2025	2025
RENAN SCARLATE	392262988SP	147	069023869D002	8	22/04/2025	2025
ROSI MORO RIOS	30656237PR	148	069023869D002	8	22/04/2025	2025
TAISE VITÓRIA FARIAS CARDOSO	124931533PR	167	069023869D002	12	22/04/2025	2025
WELLINGTON RODRIGUES	126035020PR	149	069023869D002	8	22/04/2025	2025

CURITIBA, 28 de Abril de 2025.
Nome do(a) Secretário(a): CAROLINE RIBEIRO
Nº Ato do(a) Secretário(a): N° Ato: 02/2024 Data Ato: 08/10/2024
Nome do(a) Diretor(a): VALÉRIA LOPES TEIXEIRA
Nº Ato do(a) Diretor(a): 01/2021

47868/2025

Relação de Registro de DIPLOMAS Nº 4440 - 28/04/2025
Em atendimeno ao contido na Resolução Nº 1860/2002
Código do Município: 690
Nome do Município: CURITIBA
Código do Estabelecimento: 24894
Nome do Estabelecimento: UNINTER, CIEBJA - EM P
Nome do Curso: TEC EM INFORMATICA-SUBS ET IC

Nome do Aluno	RG	N° Reg.	Livro	Folha	Dt. Registro	Conclusão
ENZO JULIATTO DOS SANTOS	13.765.995-6PR	132	069024894D003	15	15/04/2025	2025
GABRIEL JOSE DIAS GAMA	12.929.180-0PR	116	069024894D003	12	14/04/2025	2025
KALEL NETO GUIMARÃES	26.001.324-8RJ	77	069024894D003	4	08/04/2025	2024
LUIZ CARLOS GONÇALVES DA SILVA JUNIOR	12353223-6PR	127	069024894D003	14	15/04/2025	2025
MATHEUS FELIPE DA SILVA	5.887.734SC	128	069024894D003	14	15/04/2025	2025
SCHELIGAN GABRIELE MONZON	10.754.021-0PR	112	069024894D003	11	14/04/2025	2025
TATIANE STIGAR BOMFIM	15.309.744-5PR	68	069024894D003	2	08/04/2025	2025

CURITIBA, 28 de Abril de 2025.
Nome do(a) Secretário(a): MARIA TEREZA XAVIER CORDEIRO
Nº Ato do(a) Secretário(a): Ato: 03/2013 Data Ato: 23/04/2013
Nome do(a) Diretor(a): BENHUR ETELBERTO GAIO
Nº Ato do(a) Diretor(a): 01/2011 Data Ato : 02/08/2011

47836/2025

FUNDEPAR

PORTARIA N.º 0198/2025 – FUNDEPAR

Súmula: *Designação de servidor para atuar como Fiscal Regional do Termo de Cooperação nº 098/2025 celebrado com a SESP/ DEPPEN/ FUPEN/ PENITENCIÁRIA ESTADUAL DE GUARAPUAVA – UNIDADE DE PROGRESSÃO – PEG-UP*

A Diretora-Presidente do Instituto Paranaense de Desenvolvimento Educacional FUNDEPAR, FUNDEPAR, no uso de suas atribuições legais, conferidas pelo Decreto Estadual n.º 3270, de 24 de agosto de 2023 e, nos termos da Lei n.º 18.418 de 29, de dezembro de 2014, regulamentada pelo Decreto Estadual n.º 8.362, de 16 de dezembro de 2024, e o contido no protocolo nº 23.734.824-9

RESOLVE:

Art. 1.º Designar, em cumprimento ao disposto no artigo 184 da Lei Federal n.º 14.133/2021, e no artigo 661 do Decreto n.º 10.086/2022 e no subitem 3.4.14 do Termo de Cooperação nº 098/2025 – SESP/DEPPEN, celebrado entre o Instituto Paranaense de Desenvolvimento Educacional – FUNDEPAR, a Secretaria de Estado da Segurança Pública – SESP, o Departamento de Polícia Penal – DEPPEN, o Fundo Penitenciário do Paraná – FUPEN, e a Penitenciária Estadual De Guarapuava – Unidade De Progressão – PEG-UP, que tem por objeto o estabelecimento de condições para proporcionar ocupação laborativa as pessoas privadas de liberdade (PPL's) do Sistema Penal do Estado do Paraná, que estejam cumprindo pena em regime semiaberto, como forma de readaptação ao meio social e em conformidade com o disposto no artigo 28 e seguintes da Lei de Execução Penal, Lei Federal nº 7.210, de 11 de julho de 1984, o servidor abaixo indicado para, em observância à legislação vigente, exercer a função de Fiscal Regional do referido Termo:

Fiscal Regional: José Revilson Mayer – RG 5.XXX.647-0 – CPF

654.XXX.649-00 – NRE de Lotação: Guarapuava – Vínculo Funcional: QFEB.

Art. 2.º Esta Portaria entrará em vigor na data de sua publicação.

Publique-se.

Anote-se.

(Datado e assinado eletronicamente)
Eliane Teruel Carmona
Diretora-Presidente FUNDEPAR
Decreto nº 3270/2023

44211/2025

PORTARIA N.º 0200/2025 – FUNDEPAR

Súmula: *Designação de servidores para atuarem como Fiscais Regionais do Termo de Cooperação nº 097/2025 celebrado com a SESP/ DEPPEN/ FUPEN/ COLÔNIA PENAL AGROINDUSTRIAL DO ESTADO DO PARANÁ – CPAI*

A Diretora-Presidente do Instituto Paranaense de Desenvolvimento Educacional FUNDEPAR, FUNDEPAR, no uso de suas atribuições legais, conferidas pelo Decreto Estadual n.º 3270, de 24 de agosto de 2023 e, nos termos da Lei n.º 18.418 de 29, de dezembro de 2014, regulamentada pelo Decreto Estadual n.º 8.362, de 16 de dezembro de 2024, e o contido no protocolo nº 23.734.737-4

RESOLVE:

Art. 1.º Designar, em cumprimento ao disposto no artigo 184 da Lei Federal n.º 14.133/2021, e no artigo 661 do Decreto n.º 10.086/2022 e no subitem 3.4.14 do Termo de Cooperação nº 097/2025 – SESP/DEPPEN, celebrado entre o Instituto Paranaense de Desenvolvimento Educacional – FUNDEPAR, a Secretaria de Estado da Segurança Pública – SESP, o Departamento de Polícia Penal – DEPPEN, o Fundo Penitenciário do Paraná – FUPEN, e a Colônia Penal Agroindustrial do Estado do Paraná – CPAI, que tem por objeto o estabelecimento de condições para proporcionar ocupação laborativa as pessoas privadas de liberdade (PPL's) do Sistema Penal do Estado do Paraná, que estejam cumprindo pena em regime semiaberto, como forma de readaptação ao meio social e em conformidade com o disposto no artigo 28 e seguintes da Lei de Execução Penal, Lei Federal nº 7.210, de 11 de julho de 1984, os servidores abaixo indicados para, em observância à legislação vigente, exercer a função de Fiscal Regional do referido Termo:

Fiscal Regional do NRE ÁREA METROPOLITANA SUL: Danieli Tomaz Milleo – RG 6.XXX.401-9 – CPF 018.XXX.139-76 – NRE de Lotação: Área Metropolitana Sul – Vínculo Funcional: QPM.

Fiscal Regional do NRE CURITIBA: Joel Santos Bandeira – RG 4.XXX.629-8 – CPF 765.XXX.349-15 – NRE de Lotação: Curitiba – Vínculo Funcional: QPM.

Fiscal Regional do NRE ÁREA METROPOLITANA NORTE: Sergio Luiz Soto – RG 3.XXX.159-5 – CPF 598.XXX.099-15 – NRE de Lotação: Área Metropolitana Norte – Vínculo Funcional: QPM.

Art. 2.º Esta Portaria entrará em vigor na data de sua publicação.

Publique-se.

Anote-se.

(Datado e assinado eletronicamente)
Eliane Teruel Carmona
Diretora-Presidente FUNDEPAR
Decreto nº 3270/2023

44169/2025

PORTARIA N.º 0202/2025 – FUNDEPAR

Súmula: *Designação a profissional para aferição de serviços de engenharia executados no Colégio Estadual Princesa Isabel, no município de Cerro Azul.*

A Diretora-Presidente do Instituto Paranaense de Desenvolvimento Educacional FUNDEPAR, no uso de suas atribuições legais, conferidas pelo Decreto Estadual n.º 3270, de 24 de agosto de 2023 e, nos termos da Lei n.º 18.418 de 29, de dezembro de 2014, regulamentada pelo Decreto Estadual n.º 8.362, de 16 de dezembro de 2024, e o contido no protocolo nº 15.891.433-6,

RESOLVE:

Art. 1.º Designar a profissional Giovanna Botter Pablos – RG 7.XXX.616-9– CPF 044.XXX.659-82 – CAU A64514-1, indicada pelo Serviço Social Autônomo PARANAEDUCAÇÃO, quanto à ampliação do Colégio Estadual Princesa Isabel, no município de Cerro Azul, para realizar a aferição dos serviços executados vez que não o foram na íntegra, como avençado no Contrato Administrativo nº 228/2018 - GMS/Fundepar (14.407.529-3).

Art. 2.º Esta Portaria entrará em vigor na data de sua publicação.

Art. 3.º Fica revogada a Portaria nº 520/2024 – FUNDEPAR, publicada no DIOE n.º 11808 de 16 de dezembro de 2024.

Publique-se.

Anote-se.

Eliane Teruel Carmona
Diretora-Presidente
FUNDEPAR
Decreto nº 3270/2023

44158/2025

PORTARIA N.º 0203/2025 – FUNDEPAR

Súmula: *Designação de servidores para atuarem como Gestor e Fiscal do Contrato Nº 2528/2025 – FUNDEPAR celebrado com a Construtora WDD Ltda.*

A Diretora-Presidente do Instituto Paranaense de Desenvolvimento Educacional FUNDEPAR, no uso de suas atribuições legais, conferidas pelo Decreto Estadual n.º 3270, de 24 de agosto de 2023 e, nos termos da Lei n.º 18.418, de 29 de dezembro de 2014, regulamentada pelo Decreto Estadual n.º 8.362,

Diário Oficial Certificado Digitalmente
O Departamento de Imprensa Oficial do Estado do Paraná, da garantia de autenticidade deste documento, desde que visualizado através do site http://www.imprensaoficial.pr.gov.br

de 16 de dezembro de 2024, e considerando o contido no protocolo nº 23. 494.466-5,

RESOLVE:

Art. 1.º Designar os servidores abaixo indicados para, em observância à legislação vigente, atuarem como gestor e fiscal do Contrato n.º 2528/2025– FUNDEPAR, celebrado com a empresa Construtora WDD Ltda, para elaboração de projeto e execução da obra de substituição das salas de madeira, de acordo com o Lote 1 da Ata de Registro de Preços - CEI 078/2024 - GMS/Fundepar, no Colégio Estadual Amyntas de Barros, localizado no município Pinhais/PR:

I - Gestor Titular: Daysi de Fátima Toniolo dos Santos – RG 7.xxx.686-3 - CPF 032.xxx.809-47 e Suplente: Franciele Kristin Ferreira Buss – RG 9.xxx.495-9 – CPF 009.xxx.449-56;

II - Fiscal Titular: Jair Ribeiro Junior – RG 9.xxx.652-0 – CPF 011.xxx.386-76 - CREA/PR-137.305/D pertencente ao Quadro Próprio do Magistério – QPM - e Suplente: Nil Anderson da Silva Souza – RG 12.xxx.450-6 – CPF 080.xxx.849-75 - CREA/PR 182.306/D, pertencente ao Quadro Próprio do Poder Executivo – QPPE;

III – Apoio Técnico de Fiscalização: Elisson Caio Pezenti da Silva – CREA/PR- 125.604/D, indicado pelo Serviço Social Autônomo PARANAEDUCAÇÃO.

Art. 2.º Esta Portaria entrará em vigor na data de sua publicação.

Publique-se.
Anote-se.

(Assinado e Data Digitalmente)
Eliane Teruel Carmona
Diretora-Presidente FUNDEPAR
Decreto nº 3270/2023

47859/2025

PORTARIA N.º 0204/2025 – FUNDEPAR

Súmula: *Designação de servidores para atuarem como Gestor e Fiscal do Contrato Nº 328/2024 – FUNDEPAR celebrado com a empresa AS Sondagens Ltda.*

A Diretora-Presidente do Instituto Paranaense de Desenvolvimento Educacional FUNDEPAR, no uso de suas atribuições legais, conferidas pelo Decreto Estadual n.º 3270, de 24 de agosto de 2023 e, nos termos da Lei n.º 18.418, de 29 de dezembro de 2014, regulamentada pelo Decreto Estadual n.º 8.362, de 16 de dezembro de 2024, e considerando o contido no protocolo nº 22.799.364-2,

RESOLVE:

Art. 1.º Designar os servidores abaixo indicados para, em observância à legislação vigente, atuarem como gestor e fiscal do Contrato n.º 328/2024– FUNDEPAR, celebrado com a empresa AS Sondagens Ltda, para a execução de sondagem à percussão (SPT) de solo e ensaios de percolação no Colégio Estadual Cívico-Militar Moysés Lupion, no município de Antonina/PR:

I - Gestor Titular: Katia Mara de Jesus Karanoski – RG 5.XXX.264-5 – CPF 256.XXX.898-83 e Suplente: Sandra Mara Mena Barcellos – RG 8.XXX.001-3 – CPF 075.XXX.898-06;

II - Fiscal Titular: Angela Garcia Stevanelli – RG 6.xxx.174-0 – CPF 843.xxx.439-00 – CAU/PR A83090-9 pertencente ao Quadro Próprio do Magistério – QPM e Suplente: Patricia Beatriz Baréa – RG 9.xxx.671-6 - CPF 048.xxx.779-27 - CREA/PR 141.258/D pertencente ao Quadro FUNDEPAR;

III – Apoio Técnico de Fiscalização: Aline Marques Leutner – CREA 135713/D, indicado pelo Serviço Social Autônomo PARANAEDUCAÇÃO.

Art. 2.º Esta Portaria entrará em vigor na data de sua publicação.

Art. 3.º Fica revogada a Portaria 0401/2024 - FUNDEPAR, publicada no DIOE n.º 11.765 de 11 de outubro de 2024.

Publique-se.
Anote-se.

(Datado e Assinado Eletronicamente)
Eliane Teruel Carmona
Diretora-Presidente FUNDEPAR
Decreto nº 3270/2023

47885/2025

PORTARIA N.º 0205/2025 – FUNDEPAR

Súmula: *Designação de servidores para atuarem como Gestor e Fiscal do Contrato nº 2498/2025 - FUNDEPAR, celebrado com a empresa Construtora WDD Ltda.*

A Diretora-Presidente do Instituto Paranaense de Desenvolvimento Educacional FUNDEPAR, no uso de suas atribuições legais, conferidas pelo Decreto Estadual n.º 3270 de 24 de agosto de 2023 e, nos termos da Lei n. º 18.418 de 29 de dezembro de 2014, regulamentada pelo Decreto 8.362/2024, de 16 de dezembro de 2024 e o contido no protocolo nº 23.494.106-2,

RESOLVE:

Art. 1.º Designar os servidores abaixo indicados para em observância à legislação vigente, atuarem como gestores e fiscais do Contrato n.º 2498/2025– FUNDEPAR, celebrado com a empresa Construtora WDD Ltda, para a execução da obra de substituição de salas de madeira, de acordo com o Lote 06 da Ata de Registro de Preços – SRP 078/2024, no Colégio Estadual do Campo Santa Izabel, localizado no município Bituruna /PR.

I - Gestor Titular: Daysi de Fátima Toniolo dos Santos – RG: 7.xxx.686-3 - CPF: 032.xxx.809-47 e Suplente: Franciele Kristin Ferreira Buss – RG: 9.xxx.495-9 – CPF: 009.xxx.449-56;

II - Fiscal Titular: Jair Ribeiro Junior – RG: 9.xxx.652-0 – CPF 011.xxx.386-76 - CREA/PR-137.305/D pertencente ao Quadro Próprio do Magistério – QPM - e suplente: Nil Anderson da Silva Souza – RG: 12.xxx.450-6 – CPF: 080.xxx.849-75 - CREA/PR 182.306/D, pertencente ao Quadro Próprio do Poder Executivo – QPPE.

III – Apoio Técnico de Fiscalização: Larissa Maria de Andrade - CREA/PR- 131 403/D, indicada pelo Serviço Social Autônomo PARANAEDUCAÇÃO.

Art. 2.º Esta Portaria entrará em vigor na data de sua publicação.

Publique-se.
Anote-se.

(Assinado e Data Digitalmente)
Eliane Teruel Carmona
Diretora-Presidente FUNDEPAR
Decreto nº 3270/2023

47787/2025

PORTARIA N.º 0206/2025 – FUNDEPAR

Súmula: *Designação de servidores para atuarem como Gestor e Fiscal do Contrato Nº 613/2024 – FUNDEPAR celebrado com a empresa AS Sondagens Ltda.*

A Diretora-Presidente do Instituto Paranaense de Desenvolvimento Educacional FUNDEPAR, no uso de suas atribuições legais, conferidas pelo Decreto Estadual n.º 3270, de 24 de agosto de 2023 e, nos termos da Lei n.º 18.418, de 29 de dezembro de 2014, regulamentada pelo Decreto Estadual n.º 8.362, de 16 de dezembro de 2024, e considerando o contido no protocolo nº 23.054.375-5,

RESOLVE:

Art. 1.º Designar os servidores abaixo indicados para, em observância à legislação vigente, atuarem como gestor e fiscal do Contrato n.º 613/2024– FUNDEPAR, celebrado com a empresa AS Sondagens Ltda, para a execução de sondagem à percussão (SPT) de solo e ensaios de percolação no Colégio Estadual Papa João Paulo I, no município de Curitiba/PR:

I - Gestor Titular: Katia Mara de Jesus Karanoski – RG 5.XXX.264-5 – CPF 256.XXX.898-83 e Suplente: Sandra Mara Mena Barcellos – RG 8.XXX.001-3 – CPF 075.XXX.898-06;

II - Fiscal Titular: Angela Garcia Stevanelli – RG 6.xxx.174-0 – CPF 843.xxx.439-00 – CAU/PR A83090-9 pertencente ao Quadro Próprio do Magistério – QPM e Suplente: Patricia Beatriz Baréa – RG 9.xxx.671-6 - CPF 048.xxx.779-27 - CREA/PR 141.258/D pertencente ao Quadro FUNDEPAR;

III – Apoio Técnico de Fiscalização: Aline Marques Leutner – CREA 135713/D, indicado pelo Serviço Social Autônomo PARANAEDUCAÇÃO.

Art. 2.º Esta Portaria entrará em vigor na data de sua publicação.

Art. 3.º Fica revogada a Portaria 0479/2024 - FUNDEPAR, publicada no DIOE n.º 11.795 de 27 de novembro de 2024.

Publique-se.
Anote-se.

(Datado e Assinado Eletronicamente)
Eliane Teruel Carmona
Diretora-Presidente FUNDEPAR
Decreto nº 3270/2023

47871/2025

PORTARIA N.º 0207/2025 – FUNDEPAR

Súmula: *Designação de servidores para atuarem como Gestor e Fiscal do Contrato Nº 612/2024 – FUNDEPAR celebrado com a empresa AS Sondagens Ltda.*

A Diretora-Presidente do Instituto Paranaense de Desenvolvimento Educacional FUNDEPAR, no uso de suas atribuições legais, conferidas pelo Decreto Estadual n.º 3270, de 24 de agosto de 2023 e, nos termos da Lei n.º 18.418, de 29 de dezembro de 2014, regulamentada pelo Decreto Estadual n.º 8.362, de 16 de dezembro de 2024, e considerando o contido no protocolo nº 23.055.625-3,

RESOLVE:

Art. 1.º Designar os servidores abaixo indicados para, em observância à legislação vigente, atuarem como gestor e fiscal do Contrato n.º 612/2024– FUNDEPAR, celebrado com a empresa AS Sondagens Ltda para a execução de sondagem à percussão (SPT) de solo e ensaios de percolação no Colégio Estadual Inêz Vicente Borocz, no município de Curitiba/PR:

I - Gestor Titular: Katia Mara de Jesus Karanoski – RG 5.XXX.264-5 – CPF 256.XXX.898-83 e Suplente: Sandra Mara Mena Barcellos – RG 8.XXX.001-3 – CPF 075.XXX.898-06;

II - Fiscal Titular: Angela Garcia Stevanelli – RG 6.xxx.174-0 – CPF 843.xxx.439-00 – CAU/PR A83090-9 pertencente ao Quadro Próprio do Magistério – QPM e Suplente: Patricia Beatriz Baréa – RG 9.xxx.671-6 - CPF 048.xxx.779-27 - CREA/PR 141.258/D pertencente ao Quadro FUNDEPAR;

III – Apoio Técnico de Fiscalização: Aline Marques Leutner – CREA 135713/D, indicado pelo Serviço Social Autônomo PARANAEDUCAÇÃO.

Art. 2.º Esta Portaria entrará em vigor na data de sua publicação.

Art. 3.º Fica revogada a Portaria 0481/2024 - FUNDEPAR, publicada no DIOE n.º 11.795 de 27 de novembro de 2024.

Publique-se.
Anote-se.

(Datado e Assinado Eletronicamente)
Eliane Teruel Carmona
Diretora-Presidente FUNDEPAR
Decreto nº 3270/2023

47830/2025

PORTARIA N.º 208/2025 – FUNDEPAR

Súmula: *Designação de servidores para atuarem como Gestor e Fiscal do Contrato nº 2539/2025 - FUNDEPAR, celebrado com a empresa Pisossul Engenharia, Construção, Industria e Comércio Esportivo Ltda.*

A Diretora-Presidente do Instituto Paranaense de Desenvolvimento Educacional FUNDEPAR, no uso de suas atribuições legais, conferidas pelo Decreto Estadual n.º 3270 de 24 de agosto de 2023 e, nos termos da Lei n. º 18.418 de 29 de dezembro de 2014 regulamentada pelo Decreto 8.362, de 16 de dezembro de 2024 e o contido no protocolo nº 23.799.222-9,

RESOLVE:

Art. 1.º Designar os servidores abaixo indicados para em observância à legislação vigente, atuarem como gestores e fiscais do Contrato n.º 2539/2025 – FUNDEPAR, celebrado com a empresa Pisossul Engenharia, Construção, Industria e Comércio Esportivo Ltda., para a execução da obra de substituição de salas de madeira, de acordo com o Lote 03 da Ata de Registro de Preços – SRP 078/2024, no Colégio Estadual Cecília Meireles, localizado no município Santa Fé /PR.

I - Gestor Titular: Daysi de Fátima Toniolo dos Santos – RG: 7.xxx.686-3 - CPF: 032.xxx.809-47 e Suplente: Franciele Kristin Ferreira Buss – RG: 9.xxx.495-9 – CPF: 009.xxx.449-56;

II - Fiscal Titular: Nil Anderson da Silva Souza – RG: 12.xxx.450-6 – CPF: 080.xxx.849-75 - CREA/PR 182.306/D, pertencente ao Quadro

Diário Oficial Certificado Digitalmente
O Departamento de Imprensa Oficial do Estado do Paraná, da garantia de autenticidade deste documento, desde que visualizado através do site http://www.imprensaoficial.pr.gov.br

Próprio do Poder Executivo – QPPE - e suplente: Jair Ribeiro Junior – RG: 9.xxx.652-0 – CPF 011.xxx.386-76 - CREA/PR-137.305/D pertencente ao Quadro Próprio do Magistério – QPM.

III – Apoio Técnico de Fiscalização: Thaís Algayer Calixto – CREA/PR 129.826/D, indicada pelo Serviço Social Autônomo PARANAEDUCAÇÃO.

Art. 2.º Esta Portaria entrará em vigor na data de sua publicação.

Publique-se.

Anote-se.

(Assinado e Data Digitalmente)

Eliane Teruel Carmona

Diretora-Presidente FUNDEPAR

Decreto nº 3270/2023

47805/2025

Secretaria da Fazenda

PROTOCOLO Nº : 23.687.896-1

INTERESSADO : Município de Palmital

ASSUNTO : Doação de Veículo automotor

EXTRATO DE PUBLICAÇÃO
DESPACHO Nº 676/2025 - SEFA

Trata-se de protocolo inaugurado através do **Ofício 017/25** (mov. 2), por meio do qual a Exma. Deputada Estadual Cristina Silvestri reiterou: "*a solicitação do prefeito municipal de Palmital, Sr. Roberto Carlos Rossi, referente à doação de um veículo, com transferência de propriedade para a Prefeitura Municipal, conforme ofício 55/2025, anexo. Cabe ressaltar, que o veículo será destinado para atendimento das demandas das Secretarias Municipais de Agricultura e Indústria e Comércio*";

O bem possui as seguintes características:

Plaqueta	100001473316	**Placa do Veículo**	ANN9168
Marca/Modelo	VW/PARATI 1.6	**Cor**	BRANCA
Ano/Fabricação	2006	**Ano Modelo**	2006
Chassi	9BWDB05W76T093217	**Renavam**	878815392
Estado de	Bom	**Valor Líquido**	$ 2.895,06
Descrição	PARATI BRANCA PLACAS ANN-9168,1.6, COM LIMPADOR E DESEMBAÇADOR TRASEIRO, DIREÇÃO HIDRAULICA, SISTEMA TOTAL FLEX DE COMBUSTIVEL, 04 PORTAS, COM TAMPÃO		
Quantidade total	1	**Valor Total**	R$ 2.895,06

Dessa forma, considerando o DESPACHO Nº 601/2025-SEFA (mov. 22), por meio do qual houve a **autorização** da doação do bem listado, nos termos da Informação nº 035/2025 – SEFA/NAS (mov. 21);

Considerando a Declaração de Desnecessidade/Inservibilidade do veículo (mov. 19);

E considerando a Cláusula Oitava do Termo de Doação de Veículo (mov. 27);

RECONHEÇO a situação de DISPENSA DE LICITAÇÃO, nos termos do art. 76 da Lei 14.133/2021, do art. 610 do Decreto Estadual nº 10.086/2022, ratificando a **AUTORIZAÇÃO** dada em DESPACHO Nº 601/2025-SEFA (mov. 22).

Publique-se.

Curitiba, *datado e assinado digitalmente*.

Norberto Anacleto Ortigara
Secretário de Estado da Fazenda do Paraná

47667/2025

RESOLUÇÃO SEFA Nº 374/2025

Designação de substituição do Chefe do Núcleo Fazendário Setorial, da Secretaria de Estado da Segurança Pública, por motivo de férias do titular.

O SECRETÁRIO DE ESTADO DA FAZENDA, no exercício de suas atribuições legais, que lhe são conferidas pelo art. 4º, da Lei no 21.352, de 01 de janeiro de 2023, bem como o contido no Protocolo nº **23.838.307-2**

RESOLVE

Art. 1º - Designar a servidora FRANCISCA REJANE CAMPELO DE SOUSA BARON, RG nº 10.XXX.XXX-7, para responder como Chefe do Núcleo Fazendário Setorial - NFS, da Secretaria de Estado da Segurança Pública - SESP, em substituição ao titular VITOR EDUARDO LOBO E SILVA, RG nº 12.XXX.XXX-8, por motivo de férias, no período de 22 de abril de 2025 a 21 de maio de 2025.

Curitiba, em 28 de abril de 2025.

Norberto Anacleto Ortigara
Secretário de Estado da Fazenda

47590/2025

RESOLUÇÃO SEFA Nº 375/2025

Remoção de servidores, da SEFA para a REPR.

O SECRETÁRIO DE ESTADO DA FAZENDA, no exercício de suas atribuições legais, que lhe são conferidas pelo art. 4º, da Lei no 21.352, de 01 de janeiro de 2023, bem como o contido no Protocolo nº **23.582.874-0**,

RESOLVE

Art. 1º Remover o servidor BENEDITO CARLOS FERNANDES, RG nº 4.XXX.XXX-5, da Secretaria de Estado da Fazenda – SEFA, para a Receita Estadual do Paraná – REPR;

Art. 2º Remover o servidor PAULO ERNESTO CONRADT, RG nº 1.XXX.XXX-9, da Secretaria de Estado da Fazenda – SEFA, para a Receita Estadual do Paraná – REPR;

Curitiba, em 28 de abril de 2025.

Norberto Anacleto Ortigara
Secretário de Estado da Fazenda

47594/2025

RESOLUÇÃO SEFA Nº 377/2025

Dispõe sobre a designação da servidora para função

de Assessora Técnica do NFS, da Secretaria de Estado da Indústria, Comércio e Serviços - SEIC.

O SECRETÁRIO DE ESTADO DA FAZENDA, no exercício de suas atribuições legais, que lhe são conferidas pelo art. 4º, da Lei no 21.352, de 01 de janeiro de 2023, bem como o contido no Protocolo nº 23.892.393-0

RESOLVE

Art. 1º - Designar a servidora KAUANE IEGUER GARCIA, R.G. n° 12.XXX.775-X, para exercer a função de Assessora Técnica do Núcleo Fazendário Setorial – NFS, da Secretaria de Estado da Indústria, Comércio e Serviços - SEIC, a partir de 23 de abril de 2025.

Art. 2º - Esta Resolução entra em vigor na data de sua publicação.

Curitiba, em 28 de abril de 2025.

Norberto Anacleto Ortigara
Secretário de Estado da Fazenda

47614/2025

Secretaria de Infraestrutura e Logística

APPA

ADMINISTRAÇÃO DOS PORTOS DE PARANAGUÁ E ANTONINA
CNPJ/MF N° 79.621.439/0001-91 - NIRE 41207943005

ATA DA 127ª REUNIÃO ORDINÁRIA DO CONSELHO DE ADMINISTRAÇÃO
Realizada em 28 de março de 2025
(Lavrada sumariamente, na forma do art. 130, §1º da Lei 6.404/76)

Aos vinte e oito dias do mês de março do ano de dois mil e vinte e cinco, às nove horas, na sede da Portos do Paraná, reuniu-se o Conselho de Administração da ADMINISTRAÇÃO DOS PORTOS DE PARANAGUÁ E ANTONINA – APPA, nas pessoas dos seus Conselheiros Sr. Alex Sandro de Ávila (Presidente do Conselho), Sr. Luiz Fernando Garcia da Silva, Sr. Giovani da Silva Ferreira , Sr. Carlos Eduardo Makoul Gasperin, Sr. Rafael Moura de Oliveira, por videoconferência, Sr. Leandro Pazzetto Arruda, Sr. José Aroldo Souza Martins, por videoconferência, Sr. João Paulo de Castro, por videoconferência e o Sr. Carlos Eidam de Assis. Estiveram presentes como convidados os senhores Marcos Alfredo Bonoski (Diretor Administrativo e Financeiro da APPA), Gabriel Perdonsini Vieira (Diretor de Operações da APPA), Marcus Vinicius Freitas dos Santos (Diretor Jurídico da APPA), Victor Yugo Kengo (Diretor de Engenharia e Manutenção da APPA), João Paulo Ribeiro Santana (Diretor de Meio Ambiente da APPA), Lucas Eduardo Pontes Piratelo (Gerente da Procuradoria do Contencioso da APPA), Rodrigo Neris Cavalcanti (Gerente Contábil da APPA) e Lucas Mothci Sarmanho (Gerente Financeiro da APPA), Fabricio Monfort Barboza (Coordenador de Controle Interno da APPA), Everton Renato de Oliveira (Coordenador de Compliance da APPA), Mirella Ferreira Costa (Coordenadora de Ouvidoria da APPA), Matheus Ricardo Massuki (Coordenador de Auditoria Interna da APPA), para tratar dos itens de pauta conforme sequência a seguir:

Item 1: Aprovar a recondução dos membros para a Diretoria Executiva dos Portos de Paranaguá e Antonina – APPA, conforme o protocolo 23.551.183-5;
Deliberação: Este Conselho, conforme Ofício n° CEE/G 80/25 do Governo do Paraná, conforme Informação CCEE Nº 017/2025 e conforme a ata da 36ª Reunião Ordinária do Comitê de Indicação e Avaliação, encartados ao protocolo 23.551.183-5, deliberou unanimemente pela aprovação da recondução de Luiz Fernando Garcia da Silva para o cargo de Diretor Presidente da Administração dos Portos de Paranaguá e Antonina – APPA, Marcus Vinícius Freitas dos Santos para o cargo de Diretor Jurídico da Administração dos Portos de Paranaguá e Antonina – APPA, Marcos Alfredo Bonoski para o cargo de Diretor Administrativo e Financeiro da Administração dos Portos de Paranaguá e Antonina – APPA, Victor Yugo Kengo para o cargo de Diretor de Engenharia e Manutenção da Administração dos Portos de Paranaguá e Antonina – APPA, João Paulo Ribeiro Santana para o cargo de Diretor de Meio Ambiente da Administração dos Portos de Paranaguá e Antonina – APPA e Gabriel Perdonsini Vieira para o cargo de Diretor de Operações da Administração dos Portos de Paranaguá e Antonina – APPA.

Item 2: Apresentação do Relatório Gerencial pela Diretoria de Operações Portuárias da APPA;
Deliberação: Foi realizada Apresentação do Relatório Gerencial pelo Sr. Gabriel Vieira com os dados relativos ao fechamento do mês de fevereiro de 2025.

Item 3: Apresentação da Atualização Relatório das ações judiciais (cível e trabalhista) em trâmite em que conste como parte a Portos do Paraná;
Deliberação: Os Senhores Marcus Vinicius Freitas, Lucas Piratelo e Stephanie Dias realizaram Apresentação da Atualização Relatório das ações judiciais (cível e trabalhista) em trâmite em que conste como parte a Portos do Paraná.

Item 4: Apresentação do Panorama Financeiro Mensal e dos Demonstrativos Contábeis pela Diretoria Administrativa e Financeira, tendo como referência o mês de fevereiro de 2025;
Deliberação: O Conselho deliberou por tratar esse assunto na próxima reunião ordinária, cumulativamente com os dados do mês seguinte;

Item 5: Aprovar o Relatório da administração sobre os negócios sociais e os principais fatos administrativos do exercício de 2024 e emissão de parecer;
Deliberação: Após apresentação pelo Sr. Rodrigo Cavalcanti, este Conselho deliberou unanimemente pela aprovação do Relatório da Administração sobre os negócios sociais e os principais fatos administrativos da APPA e as Demonstrações Financeiras relativas ao exercício social encerrado em 31 de dezembro de 2024, e pela emissão de parecer, conforme Anexo I desta Ata;

Item 6: Aprovar as Demonstrações Financeiras da APPA referentes ao exercício de 2024, o Parecer dos Auditores Independentes, e o Parecer do Conselho Fiscal sobre as Demonstrações Contábeis da APPA referente ao exercício de 2024, conforme o Artigo 133 da Lei 6.404 de 1976;

Deliberação: Após apresentação pelo sr. Rodrigo Cavalcanti e pelos auditores da Russel
Bedford Brasil este Conselho deliberou unanimemente pela aprovação das Demonstrações Financeiras da APPA referentes ao exercício de 2024 com as ressalvas apresentadas pelos Auditores Independentes. Foram aprovados o Parecer dos Auditores Independentes e o Parecer do Conselho Fiscal sobre as Demonstrações Contábeis da APPA referente ao exercício de 2024, conforme o Artigo 133 da Lei 6.404 de 1976 e anexo I desta ata;

Item 7: Aprovar a Proposta de Destinação do Lucro apurado no exercício de 2024 e emissão de parecer;
Deliberação: Após apresentação pelo Sr. Sr. Rodrigo Neris Cavalcanti, este Conselho deliberou pela aprovação da Destinação do Lucro apurado no exercício de 2024 no valor de R$88.991.815,67 (oitenta e oito milhões, novecentos e noventa e um mil, oitocentos e quinze reais e sessenta e sete centavos), a serem destinados da seguinte forma: a) R$ 48.443.119,66 (quarenta e oito milhões, quatrocentos e quarenta e três mil, cento e dezenove reais e sessenta e seis centavos), a serem destinados à dedução da Conta Prejuízos Acumulados, zerando assim o seu saldo; b) R$ 6.077.340,78 (seis milhões, setenta e sete mil, trezentos e quarenta reais e setenta e oito centavos), a constituir reserva legal conforme art. 193 da Lei 6.404/1976 e; c) R$34.472.486,02 (trinta e quatro milhões quatrocentos e setenta e dois mil quatrocentos e oitenta e seis e dois centavos) à constituição de reserva para investimentos na construção do prédio do Centro de Hidrografia do Serviço de Sinalização Náutica do Sul-Sudeste (SSN-8) que abrigará o serviço responsável pela manutenção e fiscalização dos Auxílios à Navegação e em futuras obras de acesso rodoviário aos portos de Paranaguá e Antonina, conforme art. 202, §3º, II da lei 6.404/1976 e Clausula 7.3. do Convênio de Delegação nº037/2001-1ºTermo Aditivo, entre a União e o Estado do Paraná; e deliberou pela emissão de parecer, conforme Anexo II desta Ata.

Item 8: Deliberar sobre a convocação do Acionista para a 6ª Assembleia Geral Ordinária para tomar as contas dos administradores, examinar, discutir e votar as demonstrações financeiras, conforme o Art. 132 da Lei 6.404 de 1976;
Deliberação: Este Conselho deliberou unanimemente pela convocação do Acionista para a 6ª Assembleia Geral Ordinária a se realizar em 29 de abril de 2024 às 14:00 para tomar as contas dos administradores, examinar, discutir e votar as demonstrações financeiras, conforme o Art. 132 da Lei 6.404 de 1976.

Item 9: Apresentação do Relatório da Coordenadoria de Controle Interno – CCINT, referente ao exercício de 2024;
Deliberação: Foi realizada pelo Sr. Fabricio Barboza apresentação do Relatório da Coordenadoria de Controle Interno – CCINT, referente ao exercício de 2024.

Item 10: Apresentação do Relatório da Coordenadoria de Compliance – CCOMP, referente ao exercício de 2024, conforme protocolo 23.527.748-4;
Deliberação: Foi realizada pelo Sr. Everton Oliveira apresentação do Relatório da Coordenadoria de Compliance – CCOMP, referente ao exercício de 2024.

Item 11: Apresentação do Relatório da Coordenadoria de Ouvidoria – COUVI, referente ao exercício de 2024, conforme protocolo 23.677.714-6;
Deliberação: Foi realizada pela Sra. Mirella Costa apresentação do Relatório da Coordenadoria de Ouvidoria – COUVI, referente ao exercício de 2024.

Item 12: Apresentação do Relatório da Auditoria Interna – CAUDI- referente ao exercício de 2024, conforme protocolo 21.057.597-9;
Deliberação: Foi realizada pelo Sr. Matheus Massuki apresentação do Relatório da Auditoria Interna – CAUDI- referente ao exercício de 2024.

Diário Oficial Certificado Digitalmente
O Departamento de Imprensa Oficial do Estado do Paraná, da garantia de autenticidade deste documento, desde que visualizado através do site http://www.imprensaoficial.pr.gov.br

Item 13: Apresentação do Relatório de Gestão de Riscos e Processos referente ao exercício de 2024, conforme protocolo 23.678.489-4;
Deliberação: Foi realizada pelo Sr. Matheus Massuki apresentação do Relatório de Gestão de Riscos e Processos referente ao exercício de 2024.

Item 14: Dar ciência ao Conselho acerca do 14º Termo Aditivo ao Contrato de Arrendamento Portuário nº 03/1995, firmado entre a APPA e a empresa PORTO PONTA DO FÉLIX S.A, conforme protocolo 20.813.470-1;
Deliberação: Após apresentação pelo Sr. Luiz Fernando Garcia este Conselho tomou ciência acerca do 14º Termo Aditivo ao Contrato de Arrendamento Portuário nº 03/1995, firmado entre a APPA e a empresa PORTO PONTA DO FÉLIX S.A, conforme protocolo 20.813.470-1.

Item 15: Deliberar pela aprovação da instauração de procedimento licitatório visando a contratação de empresa especializada para a prestação de serviços de limpeza, asseio e conservação, com o fornecimento de mão de obra e todos os materiais de limpeza, higiene pessoal, equipamentos, ferramentas, veículos e combustível, para manutenção e conservação das edificações da Administração dos Portos de Paranaguá e Antonina – APPA, por um período de 30 (trinta) meses, prorrogável por igual período, de acordo com a legislação vigente e conforme escopo, especificação dos serviços e demais condições presentes no Termo de referência, Edital e anexos, conforme processo SAP Nº 1000000177;
Deliberação: Após apresentação pelo Sr. Marcos Bonoski este Conselho deliberou unanimemente pela aprovação da instauração de procedimento licitatório visando a contratação de empresa especializada para a prestação de serviços de limpeza, asseio e conservação, com o fornecimento de mão de obra e todos os materiais de limpeza, higiene pessoal, equipamentos, ferramentas, veículos e combustível, para manutenção e conservação das edificações da Administração dos Portos de Paranaguá e Antonina – APPA, por um período de 30 (trinta) meses, prorrogável por igual período, de acordo com a legislação vigente e conforme escopo, especificação dos serviços e demais condições presentes no Termo de referência, Edital e anexos, conforme processo SAP Nº 1000000177.

Item 16: Convalidar a aprovação da instauração de procedimento licitatório visando a contratação de empresa de engenharia para realização, na modalidade semi-integrada, da elaboração dos projetos executivos e prestação de serviços de pavimentação na Rua Manoel Corrêa, Av. Cel. Jose Lobo e Pátio de triagem, com pavimento rígido de concreto e com bloco intertravado, incluindo fornecimento de materiais, mão de obra e equipamentos., conforme SAP 1000000183;
Deliberação: Este Conselho unanimemente deliberou por convalidar a aprovação da instauração de procedimento licitatório visando a contratação de empresa de engenharia para realização, na modalidade semi-integrada, da elaboração dos projetos executivos e prestação de serviços de pavimentação na Rua Manoel Corrêa, Av. Cel. Jose Lobo e Pátio de triagem, com pavimento rígido de concreto e com bloco intertravado, incluindo fornecimento de materiais, mão de obra e equipamentos., conforme SAP 1000000183.

Item 17: Deliberar pela aprovação da celebração de termo aditivo ao Contrato de Arrendamento n° 20/1998 com a interessada (TCP) para o fim de promover a segregação do nível de serviço estabelecido em contrato entre navios full container e roll on/ roll off, conforme protocolo 22.225.453-1;
Deliberação: Este Conselho deliberou unanimemente pela aprovação da celebração de termo aditivo ao Contrato de Arrendamento n° 20/1998 com a interessada (TCP) para o fim de promover a segregação do nível de serviço estabelecido em contrato entre navios full container e roll on/roll off, conforme protocolo 22.225.453-1.

Item 18: Deliberar pela aprovação da instauração de procedimento licitatório visando a aquisição de 02 (duas) embarcações equipadas com todos os itens de segurança e navegabilidade elencados, acompanhada de carretas de encalhe, sendo uma para a recepção de visitas institucionais e operacionais e outras para patrulhamento e fiscalização na área de influência dos Portos de Paranaguá e Antonina, conforme SAP 1000000148;
Deliberação: Após apresentação pelo Sr. Gabriel Vieira este Conselho deliberou unanimemente pela aprovação da instauração de procedimento licitatório visando a aquisição de 02 (duas) embarcações equipadas com todos os itens de segurança e navegabilidade elencados, acompanhada de carretas de encalhe, sendo uma para a recepção de visitas institucionais e operacionais e outras para patrulhamento e fiscalização na área de influência dos Portos de Paranaguá e Antonina, conforme SAP 1000000148.

Item 19: ASSUNTOS GERAIS:
i) O Sr. Luiz Fernando Garcia falou aos demais membros do Conselho sobre as comemorações relacionadas ao 90º aniversário da Portos do Paraná.

ENCERRAMENTO: Não havendo mais nada a tratar, encerra-se esta reunião às 13h00, lavrada a presente ata, que lida, conferida e aprovada, vai por todos assinada.

ALEX SANDRO DE ÁVILA
Membro Titular

LUIZ FERNANDO GARCIA DA SILVA
Membro Titular

JOÃO PAULO DE CASTRO
Membro Titular

CARLOS EIDAM DE ASSIS
Membr Titular

GIOVANI DA SILVA FERREIRA
Membro Titular

RAFAEL MOURA DE OLIVEIRA
Membro Titular

LEANDRO PAZZETTO ARRUDA
Membro Titular

JOSÉ AROLDO SOUZA MARTINS
Membro Titular

CARLOS EDUARDO MAKOUL GASPERIN
Membro Titular

44159/2025

ADMINISTRAÇÃO DOS PORTOS DE PARANAGUÁ E ANTONINA
CNPJ/MF N° 79.621.439/0001-91 - NIRE 41207943005

ATA DA 36ª REUNIÃO ORDINÁRIA DO COMITÊ DE INDICAÇÃO E AVALIAÇÃO DA APPA

1 - DATA DA REALIZAÇÃO:
36ª Reunião Ordinária realizada virtualmente no dia 17 de março de 2025.

2 - CONVOCAÇÃO:
O COMITÊ DE INDICAÇÃO E AVALIAÇÃO foi convocado a manifestar-se por e-mail em 17 de março de 2025 por meio de correspondência eletrônica enviada pela Secretaria-Geral, órgão responsável por Secretariar o Comitê de Indicação e Avaliação, conforme previsto no artigo 7º do Regimento Interno, com a finalidade de deliberar sobre os itens da pauta de convocação.

3 - ORDEM DO DIA:
3.1 – Aprovar as seguintes reconduções, conforme Ofício n° CEE/G 80/25 do Governo do Paraná e conforme Informação CCEE Nº 017/2025, encartado ao protocolo 23.551.183-5:
- Luiz Fernando Garcia da Silva para o cargo de Diretor Presidente da Administração dos Portos de Paranaguá e Antonina – APPA;
- Marcus Vinícius Freitas dos Santos para o cargo de Diretor Jurídico da Administração dos Portos de Paranaguá e Antonina – APPA;
- Marcos Alfredo Bonoski para o cargo de Diretor Administrativo e Financeiro da Administração dos Portos de Paranaguá e Antonina – APPA.
- Victor Yugo Kengo para o cargo de Diretor de Engenharia e Manutenção da Administração dos Portos de Paranaguá e Antonina – APPA;
- João Paulo Ribeiro Santana para o cargo de Diretor de Meio Ambiente da Administração dos Portos de Paranaguá e Antonina – APPA;
- Gabriel Perdonsini Vieira para o cargo de Diretor de Operações da Administração dos Portos de Paranaguá e Antonina – APPA;;

4 - DELIBERAÇÕES TOMADAS:
4.1. Este comitê deliberou unanimemente pela aprovação das seguintes reconduções, conforme Ofício n° CEE/G 80/25 do Governo do Paraná e conforme Informação CCEE Nº 017/2025, encartado ao protocolo 23.551.183-5:
- Luiz Fernando Garcia da Silva para o cargo de Diretor Presidente da Administração dos Portos de Paranaguá e Antonina – APPA;
- Marcus Vinícius Freitas dos Santos para o cargo de Diretor Jurídico da Administração dos Portos de Paranaguá e Antonina – APPA;
- Marcos Alfredo Bonoski para o cargo de Diretor Administrativo e Financeiro da Administração dos Portos de Paranaguá e Antonina – APPA.
- Victor Yugo Kengo para o cargo de Diretor de Engenharia e Manutenção da Administração dos Portos de Paranaguá e Antonina – APPA;
- João Paulo Ribeiro Santana para o cargo de Diretor de Meio Ambiente da Administração dos Portos de Paranaguá e Antonina – APPA;
- Gabriel Perdonsini Vieira para o cargo de Diretor de Operações da Administração dos Portos de Paranaguá e Antonina – APPA;

5. Nada mais havendo a tratar submeto a presente ata aos membros que se manifestaram na reunião virtual.

Paranaguá, 19 de março de 2025.

JOÃO CARLOS ORTEGA
Membro

DARLAN SCALCO
Membro

LEANDRE DAL PONTE
Membro

ALDO NELSON BONA
Membro

FERNANDO BISPO PONTARA
Membro

ADEMIR FURLANETTO
Membro

44160/2025

PORTARIA Nº 060/2025/APPA
O Diretor Presidente da Administração dos Portos de Paranaguá e Antonina, no uso de suas atribuições conferidas pelo artigo 33 do Estatuto Social da APPA, aprovado na 1ª Assembleia Geral Extraordinária realizada em 20 de maio de 2020,
RESOLVE:
Art 1º CONSTITUIR COMISSÃO PERMANENTE DE PROCEDIMENTO AVERIGUATÓRIO a fim de apurar a materialidade e autoria de fatos/ocorrências e apontar eventuais responsabilidades em todos os casos em que a Presidência entender pela necessidade de averiguação, cujo relatório poderá subsidiar a instauração de posterior Processo Administrativo Disciplinar – PAD e/ou Processo Administrativo Sancionador – PAS:
PRESIDENTE:
MARCELO DE ALMEIDA PIRES FILHO, Matrícula 2149.
MEMBROS:
ANDERSON ALENCAR ARARIPE, Matrícula 2162;
JEFFERSON ROBERTO CARRASCO NOGUEIRA, Matrícula 2012.
SECRETÁRIA:
JESSICA EMILY FUZICK SOARES, Matrícula 2143.
Art 2º Revoga-se a Portaria nº 039/2024/APPA, de 9 de fevereiro de 2024.
Art 3º Esta Portaria entra em vigor na data de sua publicação.
Gabinete da Presidência, em 14 de abril de 2025.

LUIZ FERNANDO GARCIA DA SILVA
Diretor Presidente

PORTARIA Nº 061/2025/APPA
O Diretor Presidente da Administração dos Portos de Paranaguá e Antonina, no uso de suas atribuições conferidas pelo artigo 33 do Estatuto Social da APPA, aprovado na 1ª Assembleia Geral Extraordinária realizada em 20 de maio de 2020,
CONSIDERANDO as justificativas apresentadas no processo protocolado sob nº 23.280.144-1.
RESOLVE:
Art 1º AUTORIZAR a prorrogação do prazo por mais 30 (trinta) dias, para conclusão dos trabalhos designados na Portaria nº 031/2025/APPA, para apurar a evolução do Contrato nº 044-2022-APPA, pela empresa AFA LOCAÇÕES LTDA. autorizada na Ordem de Serviço nº 190-2022, verificando eventuais irregularidades ou prejuízos à Administração.
Art 2º Esta Portaria entra em vigor na data de sua publicação.
Gabinete da Presidência, em 14 de abril de 2025.

LUIZ FERNANDO GARCIA DA SILVA
Diretor Presidente

PORTARIA Nº 062/2025/APPA
O Diretor Presidente da Administração dos Portos de Paranaguá e Antonina, no uso de suas atribuições conferidas pelo artigo 33 do Estatuto Social da APPA, aprovado na 1ª Assembleia Geral Extraordinária realizada em 20 de maio de 2020,
CONSIDERANDO as justificativas apresentadas no processo protocolado sob nº 23.555.594-8.
RESOLVE:
Art 1º AUTORIZAR a prorrogação do prazo por mais de 30 (trinta) dias, para conclusão dos trabalhos designados na Portaria nº 023/2025/APPA, para apurar as razões que ensejaram o atraso na abertura do processo regular para contratação dos serviços de limpeza, através do sistema SAP nº 1000000191, bem como para identificação de eventuais responsáveis.
Art 2º Esta Portaria entra em vigor na data de sua publicação.
Gabinete da Presidência, em 14 de abril de 2025.

LUIZ FERNANDO GARCIA DA SILVA
Diretor Presidente

PORTARIA Nº 063/2025/APPA
O Diretor Presidente da Administração dos Portos de Paranaguá e Antonina, no uso de suas atribuições conferidas pelo artigo 33 do Estatuto Social da APPA, aprovado na 1ª Assembleia Geral Extraordinária realizada em 20 de maio de 2020,
RESOLVE:
Art 1º DESIGNAR TUANI PIRES D'EL-REY para exercer o emprego de provimento em comissão de Assessor II, Símbolo CC 03, na Assessoria da Gerência de Gestão de Pessoas, da Diretoria Administrativa e Financeira, a partir de 15 de abril de 2025.
Art 2º Esta Portaria entra em vigor na data de sua publicação.
Gabinete da Presidência, em 14 de abril de 2025.

LUIZ FERNANDO GARCIA DA SILVA
Diretor Presidente

PORTARIA Nº 064/2025/APPA
O Diretor Presidente da Administração dos Portos de Paranaguá e Antonina, no uso de suas atribuições conferidas pelo artigo 33 do Estatuto Social da APPA, aprovado na 1ª Assembleia Geral Extraordinária realizada em 20 de maio de 2020,
RESOLVE:
Art 1º DESIGNAR JOSE PAULO VIEIRA AZIM para exercer o emprego de provimento em comissão de Coordenador I, Símbolo CC 05, na Coordenadoria de Relações Públicas, da Gerência de Comunicação e Marketing, da Presidência, a partir de 15 de abril de 2025.
Art 2º Esta Portaria entra em vigor na data de sua publicação.
Gabinete da Presidência, em 14 de abril de 2025.

LUIZ FERNANDO GARCIA DA SILVA
Diretor Presidente

PORTARIA Nº 065/2025/APPA
O Diretor Presidente da Administração dos Portos de Paranaguá e Antonina, no uso de suas atribuições conferidas pelo artigo 33 do Estatuto Social da APPA, aprovado na 1ª Assembleia Geral Extraordinária realizada em 20 de maio de 2020,
RESOLVE:
Art 1º DESIGNAR JULIA TERESA BRUCH para exercer o emprego de provimento em comissão de Coordenador III, Símbolo CC 07, na Coordenadoria de Sinalização, Balizamento e Monitoramento, da Gerência de Engenharia Marítima, da Diretoria de Engenharia e Manutenção, a partir de 17 de abril de 2025.
Art 2º Esta Portaria entra em vigor na data de sua publicação.
Gabinete da Presidência, em 16 de abril de 2025.

LUIZ FERNANDO GARCIA DA SILVA
Diretor Presidente

PORTARIA Nº 066/2025/APPA
O Diretor Presidente da Administração dos Portos de Paranaguá e Antonina, no uso de suas atribuições conferidas pelo artigo 33 do Estatuto Social da APPA, aprovado na 1ª Assembleia Geral Extraordinária realizada em 20 de maio de 2020,
CONSIDERANDO os fatos apresentados no processo protocolado sob nº 23.723.747-1.
RESOLVE:
Art 1º IMPLANTAR na folha de pagamento dos empregados públicos do Quadro Efetivo da Administração dos Portos de Paranaguá e Antonina – APPA, a progressão funcional de que trata o Plano de Cargos e Salários – PCS, a partir de ABRIL DE 2025:

MATRÍCULA	NOME	DE NÍVEL	PARA NÍVEL
2068	JAQUELINE DITTRICH TREVISAN	500 – D	500 – E
2069	ANDREA ALMEIDA LOPES DE DEUS	500 – D	500 – E
2073	FLAVIO JOSE LOPES GALLI	500 – D	500 – E

Art 2º Esta Portaria entra em vigor na data de sua publicação.
Gabinete da Presidência, em 25 de abril de 2025.

LUIZ FERNANDO GARCIA DA SILVA
Diretor Presidente

PORTARIA Nº 067/2025/APPA
O Diretor Presidente da Administração dos Portos de Paranaguá e Antonina, no uso de suas atribuições conferidas pelo artigo 33 do Estatuto Social da APPA, aprovado na 1ª Assembleia Geral Extraordinária realizada em 20 de maio de 2020,
CONSIDERANDO as justificativas apresentadas no processo protocolado sob nº 21.297.593-1.
RESOLVE:
Art 1º AUTORIZAR a prorrogação do prazo por mais 15 (quinze) dias, a contar do dia 12 de maio de 2025, para conclusão dos trabalhos designados na Portaria nº 021/2025/APPA, para apurar a responsabilidade pelo descumprimento, pela ASSOCIAÇÃO DOS OPERADORES PORTUÁRIOS DE GRANÉIS SÓLIDOS DE IMPORTAÇÃO DO PORTO DE PARANAGUÁ – AGRASIP, do plano de ação de retirada de entulho proveniente do desabamento da estrutura do armazém do Pátio da Vila da Madeira, bem como para determinar as providências cabíveis.
Art 2º Esta Portaria entra em vigor na data de sua publicação.
Gabinete da Presidência, em 25 de abril de 2025.

LUIZ FERNANDO GARCIA DA SILVA
Diretor Presidente

47517/2025

DER

PORTARIA Nº 238/2025-DER

O Diretor-Presidente do Departamento de Estradas de Rodagem do Estado do Paraná, usando das atribuições que são conferidas pelo artigo 20, inciso XIX do Decreto nº 2.458, de 14 de agosto de 2.000, para atender o artigo 3º e 4º da Resolução Conjunta PGE/SEAP n.º 011/2014 e considerando o contido no protocolo n° 23.851.086-4, RESOLVE:

	Nome /Rg	Solicitação	Histórico
DESIGNAR	Angela da Silva Antunes Walczak, RG. 7.xxx.373-x	Memo. n° 042/2025 DAF	Como **Gestora** do **Contrato nº PE284/2024BULES,** - Bule para café, MATERIAL: Corpo em alumínio polido, alça lateral em baquelite e tampa em alumínio, CAPACIDADE: 3 à 4 litros.
			Como **Fiscal** do **Contrato nº**

Diário Oficial Certificado Digitalmente
O Departamento de Imprensa Oficial do Estado do Paraná, da garantia de autenticidade deste documento, desde que visualizado através do site http://www.imprensaoficial.pr.gov.br

DESIGNAR	Andreia de Paula Ribeiro, RG. 8.xxx.352-x	Memo. n° 042/2025 DAF	**PE284/2024BULES,** - Bule para café, MATERIAL: Corpo em alumínio polido, alça lateral em baquelite e tampa em alumínio, CAPACIDADE: 3 à 4 litros.

Curitiba, 24 de abril de 2025.

(assinado eletronicamente)
Fernando Furiatti Saboia,
Diretor Presidente do DER/PR.

47781/2025

PORTARIA Nº 235/2025-DER

O Diretor-Presidente do Departamento de Estradas de Rodagem do Estado do Paraná, usando das atribuições que lhe são conferidas pelo Artigo 20, inciso XIX do Decreto nº 2458 de 14 de agosto de 2000 e tendo em vista o contido no protocolo n° 23.660.151-0, RESOLVE:

Designar como Agente da Autoridade de Trânsito deste Departamento de Estradas de Rodagem, o Policial Militar abaixo nominado, em virtude de ter sido lotado no Batalhão de Polícia Rodoviária:

Graduação	Nome	RG
Cb. QPM 1-0	Thiago Rafael Estevam	8.xxx.531-x

Curitiba, 16 de abril de 2025.

(assinado eletronicamente)
Fernando Furiatti Saboia,
Diretor-Presidente do DER/PR.

47638/2025

PORTARIA Nº 237/2025-DER

O Diretor-Presidente do Departamento de Estradas de Rodagem do Estado do Paraná, usando das atribuições que lhe são conferidas pelo Artigo 20, inciso XIX do Decreto nº 2458 de 14 de agosto de 2000 e tendo em vista o contido no protocolo n° 23.634.132-1, RESOLVE:

Designar como Agente da Autoridade de Trânsito deste Departamento de Estradas de Rodagem, o Policial Militar abaixo nominado, em virtude de ter sido lotado no Batalhão de Polícia Rodoviária:

Graduação	Nome	RG
Cb. QPM 1-0	Everson da Luz de Lara	5.xxx.992-x

Curitiba, 24 de abril de 2025.

(assinado eletronicamente)
Fernando Furiatti Saboia,
Diretor-Presidente do DER/PR.

47639/2025

PORTARIA Nº 239/2025-DER

O Diretor-Presidente do Departamento de Estradas de Rodagem do Estado do Paraná, usando das atribuições que lhe são conferidas pelo Artigo 20, inciso XIX do Decreto nº 2458 de 14 de agosto de 2000 e tendo em vista o contido no protocolo n° 23.869.143-5, RESOLVE:

Revogar os poderes conferidos de Agente da Autoridade de Trânsito junto a este Departamento de Estradas de Rodagem, do Policial Militar abaixo nominado, em virtude de ter sido transferido de unidade:

Graduação	Nome	RG
3º SGT. QPMG1	Diego Candido dos Santos	8.xxx.985-x

Curitiba, 25 de abril de 2025.

(assinado eletronicamente)
Fernando Furiatti Saboia,
Diretor-Presidente do DER/PR.

47640/2025

PORTARIA Nº 241/2025-DER

O Diretor-Presidente do Departamento de Estradas de Rodagem do Estado do Paraná, usando das atribuições que são conferidas pelo artigo 20, inciso XIX do Decreto nº 2.458, de 14 de agosto de 2.000, para atender o artigo 3º e 4º da Resolução Conjunta PGE/SEAP n.º 011/2014 e considerando o contido no protocolo n° 23.887.964-7, RESOLVE:

	Nome /Rg	Solicitação	Histórico
DESIGNAR	Marcio Gurski, RG. 7.xxx.473-x	Memo. n° 021/2025 CPAM	Como **Gestor** do **Contrato nº 043/2025 – DOP,** que tem como objeto, "Contratação de Empresa para a prestação de serviços técnicos especializados, contemplando Consultoria para Análise de Projetos – Estudos Preliminares, Projetos Básicos e Executivos; Supervisão e Apoio à Fiscalização; Controle Tecnológico e Controle Geométrico das Obras de Contenção e Estabilização de Taludes na rodovia PR-170, nos seguintes locais: Ponto 01 - km 487+840 (ext. 180m),Ponto 02 - km 486+201 (ext. 53 m), Ponto 03 - km 484+542 (ext. 78m), Ponto 04 - km478+841 (ext. 120m), Ponto 05 – km 474+107 (ext. 115m) e Ponto 06 - km 473,084 (ext.268m), localizados no município de Bituruna/PR, no Âmbito da Superintendência Regional Leste".
DESIGNAR	Casyo Oscar Franchin, RG. 5.xxx.162-x	Memo. n° 021/2025 CPAM	Como **Fiscal** do **Contrato nº 043/2025 – DOP,** que tem como objeto, "Contratação de Empresa para a prestação de serviços técnicos especializados, contemplando Consultoria para Análise de Projetos – Estudos Preliminares, Projetos Básicos e Executivos; Supervisão e Apoio à Fiscalização; Controle Tecnológico e Controle Geométrico das Obras de Contenção e Estabilização de Taludes na rodovia PR-170, nos seguintes locais: Ponto 01 - km 487+840 (ext. 180m),Ponto 02 - km 486+201 (ext. 53 m), Ponto 03 - km 484+542 (ext. 78m), Ponto 04 - km478+841 (ext. 120m), Ponto 05 – km 474+107 (ext. 115m) e Ponto 06 - km 473,084 (ext.268m), localizados no município de Bituruna/PR, no Âmbito da Superintendência Regional Leste".

Curitiba, 25 de abril de 2025.

(assinado eletronicamente)
Fernando Furiatti Saboia,
Diretor Presidente do DER/PR.

47642/2025

PORTARIA Nº 242/2025-DER

O Diretor-Presidente do Departamento de Estradas de Rodagem do Estado do Paraná, usando das atribuições que são conferidas pelo artigo 20, inciso XIX do Decreto nº 2.458, de 14 de agosto de 2.000, para atender o artigo 3º e 4º da Resolução Conjunta PGE/SEAP n.º 011/2014 e considerando o contido no protocolo n° 23.887.992-2, RESOLVE:

	Nome /Rg	Solicitação	Histórico
DESIGNAR	Marcio Gurski, RG. 7.xxx.473-x	Memo. n° 020/2025 CPAM	Como **Gestor** do **Contrato nº 032/2025 – DOP,** que tem como objeto, "Contratação Integrada de Empresa para Elaboração dos Projetos Básico e Executivo e Execução de serviços de contenção e estabilização de talude com recomposição do corpo estradal, bem como a mitigação dos danos ambientais resultantes do deslizamento de taludes e pistas, na rodovia PR-170".
DESIGNAR	Casyo Oscar Franchin, RG. 5.xxx.162-x	Memo. n° 020/2025 CPAM	Como **Fiscal** do **Contrato nº 032/2025 – DOP,** que tem como objeto, "Contratação Integrada de Empresa para Elaboração dos Projetos Básico e Executivo e Execução de serviços de contenção e estabilização de talude com recomposição do corpo estradal, bem como a mitigação dos danos ambientais resultantes do deslizamento de taludes e pistas, na rodovia PR-170".

Curitiba, 25 de abril de 2025.

(assinado eletronicamente)
Fernando Furiatti Saboia,
Diretor Presidente do DER/PR.

47644/2025

Secretaria da Inovação e Inteligência Artificial

Resolução nº 24/2025 - SEIA

Súmula: Altera dispositivos da Resolução nº 023/2025 de 21 de fevereiro de 2025 que designa servidora para atuar no Controle Interno Avaliativo.

O Secretário de Estado da Inovação e Inteligência Artificial, nomeado pelo Decreto Estadual nº 5.955/2024, no uso de suas atribuições legais conferidas pelo art. 4º da Lei Estadual nº 21.352/2023, e protocolo n° 21.793.734-5;

RESOLVE

Art. 1º Alterar o artigo 1º da Resolução nº 023/2024, que passa a vigorar com a seguinte alteração: Designar a servidora MERYNA THEREZINHA JULIANO ROSA, CPF nº XXX.923.309-XX, para atuar no Controle Interno Avaliativo, em substituição de ANA CLAUDIA PEREIRA BREDA, CPF nº XXX.384.329-XX, a partir de 14 de abril de 2025.

Art. 2º Esta Resolução entra em vigor na data de sua publicação permanecendo os demais dispositivos inalterados.

Alex Canziani Silveira
Secretário de Estado da Inovação e Inteligência Artificial

Protocolo: 21.793.734-5

47698/2025

PORTARIA SEIA Nº 001/2025

Súmula: Lotar os funcionários na Secretaria de Estado da Inovação e Inteligência Artificial - SEIA.

O **DIRETOR-GERAL DA SECRETARIA DE ESTADO DA INOVAÇÃO E INTELIGÊNCIA ARTIFICIAL - SEIA**, no uso de suas atribuições legais conferidas pelo inc. VII do art. 5.º da Lei nº 21.352, de 1 de janeiro de 2023, e

Considerando o dever da Administração Pública em conferir transparência às funções desempenhadas pelos servidores,

RESOLVE:

Art. 1º Lotar os servidores a seguir relacionados para desempenharem suas funções junto às unidades que especifica:

NOME	CPF	SIGLA	SETOR
ATILA CASTELLO VAQUEIRO	102.XXX.XXX-11	GS	GABINETE DO SECRETARIO
RENATA COMPARINI FRANCO DOMINGUES	040.XXX.XXX-59	GS	GABINETE DO SECRETARIO
DIRLENE FERREIRA DIAS GALVAO	034.XXX.XXX-35	GS	GABINETE DO SECRETARIO
CAMILA TEIXEIRA DOBGENSKI	110.XXX.XXX-71	GS	GABINETE DO SECRETARIO
ISABELA GASPAROTTO MARTELI	055.XXX.XXX-12	DG	DIREÇÃO GERAL
JAQUELINE BIANCA DA SILVA	078.XXX.XXX-38	DG	DIREÇÃO GERAL
DANIELE ANDRADE DA SILVA CARVALHO	117.XXX.XXX-52	DG	DIREÇÃO GERAL
AMANDA VANZELLA GONÇALVES	077.XXX.XXX-78	DG	DIREÇÃO GERAL
LUIS ANTONIO HUNIKA	170.XXX.XXX-00	AT	ASSESSORIA TÉCNICA
ANDRESSA GRASSI GOGOLA	086.XXX.XXX-10	AT	ASSESSORIA TÉCNICA
DANIELLE MOKWA DOS SANTOS	859.XXX.XXX-91	AT	ASSESSORIA TÉCNICA
BRUNO LEONARDO CAMPOS NASCIMENTO	003.XXX.XXX-00	AT	ASSESSORIA TÉCNICA
ALINE LORUSSO BUSSE	068.XXX.XXX-07	AT	ASSESSORIA TÉCNICA
LUIZ CEZAR PEDRINI KAWANO	026.XXX.XXX-40	UTP	UNIDADE TÉCNICA DE PROGRAMAS, PROJETOS, CONVÊNIOS E PARCERIAS
MERYNA THEREZINHA JULIANO ROSA	922.XXX.XXX-97	UTP	UNIDADE TÉCNICA DE PROGRAMAS, PROJETOS, CONVÊNIOS E PARCERIAS
ANA CLAUDIA PEREIRA BREDA	802.XXX.XXX-04	UTP	UNIDADE TÉCNICA DE PROGRAMAS, PROJETOS, CONVÊNIOS E PARCERIAS
MAYKON ROBERTO KATSUYOSHI NISHIDA MARINHO	046.XXX.XXX-92	UTP	UNIDADE TÉCNICA DE PROGRAMAS, PROJETOS, CONVÊNIOS E PARCERIAS
JULIANO BOGUZ OLIANI	050.XXX.XXX-06	UTP	UNIDADE TÉCNICA DE PROGRAMAS, PROJETOS, CONVÊNIOS E PARCERIAS
ANISIO FERREIRA	036.XXX.XXX-50	UTP	UNIDADE TÉCNICA DE PROGRAMAS, PROJETOS, CONVÊNIOS E PARCERIAS
LETICIA CRISTINA PEREIRA DE BARROS	085.XXX.XXX-96	UTP	UNIDADE TÉCNICA DE PROGRAMAS, PROJETOS, CONVÊNIOS E PARCERIAS
JULIANA JARDIM JARSCHEL	052.XXX.XXX-48	UTP	UNIDADE TÉCNICA DE PROGRAMAS, PROJETOS, CONVÊNIOS E PARCERIAS
JULIANO NICLEWICZ CAMPELO	021.XXX.XXX-13	UTP	UNIDADE TÉCNICA DE PROGRAMAS, PROJETOS, CONVÊNIOS E PARCERIAS
GUILHERME DOUGLAS BEITUM	067.XXX.XXX-00	UTP	UNIDADE TÉCNICA DE PROGRAMAS, PROJETOS, CONVÊNIOS E PARCERIAS
JORGE LUIZ MARQUES SCHLICHTING	096.XXX.XXX-60	UTP	UNIDADE TÉCNICA DE PROGRAMAS, PROJETOS, CONVÊNIOS E PARCERIAS
MARIA TACILA BEATRIZ RADOSKI YOSHIDA	114.XXX.XXX-69	UTP	UNIDADE TÉCNICA DE PROGRAMAS, PROJETOS, CONVÊNIOS E PARCERIAS
BRUNA HELOISE SIMAS SALDANHA	122.XXX.XXX-42	UTP	UNIDADE TÉCNICA DE PROGRAMAS, PROJETOS, CONVÊNIOS E PARCERIAS
SANDRA MARA GOLIN	037.XXX.XXX-61	UTP	UNIDADE TÉCNICA DE PROGRAMAS, PROJETOS, CONVÊNIOS E PARCERIAS
THIAGO RODRIGO DA SILVA	032.XXX.XXX-07	DIN	DIRETORIA DE INOVAÇÃO
ALEXANDRE SERAFIM SOUZA	051.XXX.XXX-35	DIN	DIRETORIA DE INOVAÇÃO
MARCELA MILANO CENTA RIGO PASSARIN	082.XXX.XXX-21	DIN	DIRETORIA DE INOVAÇÃO
TATIANA DIAS DA CUNHA	088.XXX.XXX-22	DIN	DIRETORIA DE INOVAÇÃO
DÉBORA CERVIERI GUTERRES	017.XXX.XXX-76	DIN	DIRETORIA DE INOVAÇÃO
DANIELA WENDY VILCAEZ CANGUI	013.XXX.XXX-93	DIN	DIRETORIA DE INOVAÇÃO
AUGUSTO SEBASTIÃO PEDRO PACATO	096.XXX.XXX-25	DIN	DIRETORIA DE INOVAÇÃO
THIAGO LUIZ CORTIANO LISBOA	055.XXX.XXX-88	DIN	DIRETORIA DE INOVAÇÃO
JULIO CESAR DE OLIVEIRA	512.XXX.XXX-53	DIN	DIRETORIA DE INOVAÇÃO
GABRIEL BRENNY VIEIRA	053.XXX.XXX-65	DIN	DIRETORIA DE INOVAÇÃO
LINCOLN FELIPE PACHECO GONCALVES	048.XXX.XXX-03	DIN	DIRETORIA DE INOVAÇÃO
FERNANDA LAROCCA COLACO VAZ	105.XXX.XXX-41	DIN	DIRETORIA DE INOVAÇÃO

Diário Oficial Certificado Digitalmente
O Departamento de Imprensa Oficial do Estado do Paraná, da garantia de autenticidade deste documento, desde que visualizado através do site http://www.imprensaoficial.pr.gov.br

ELAINE ARRUDA NUNES	040.XXX.XXX-48	DRIC	DIRETORIA DE RELAÇÕES INSTITUCIONAIS E CAPACITAÇÃO
HENRIQUE WELDT FRANCESCHI	043.XXX.XXX-99	DRIC	DIRETORIA DE RELAÇÕES INSTITUCIONAIS E CAPACITAÇÃO
LOUISE CRUZ LINHARES	081.XXX.XXX-40	DRIC	DIRETORIA DE RELAÇÕES INSTITUCIONAIS E CAPACITAÇÃO
LIS HARUMI DE SÁ FLÓRIDO	062.XXX.XXX-99	DRIC	DIRETORIA DE RELAÇÕES INSTITUCIONAIS E CAPACITAÇÃO
GYOVANNA RETKVA GONÇALVES	117.XXX.XXX-08	DRIC	DIRETORIA DE RELAÇÕES INSTITUCIONAIS E CAPACITAÇÃO
LUIZ ROBERTO RODRIGUES DA CRUZ MARINS DA COSTA	115.XXX.XXX-07	DRIC	DIRETORIA DE RELAÇÕES INSTITUCIONAIS E CAPACITAÇÃO
PAULO SERGIO DE CAMARGO FILHO	320.XXX.XXX-33	DIA	DIRETORIA DE INTELIGÊNCIA ARTIFICIAL
MARCELO PESSOA DE AGUIAR LOPES	123.XXX.XXX-54	DIA	DIRETORIA DE INTELIGÊNCIA ARTIFICIAL
JOSE EDUARDO PADILHA DE SOUSA	044.XXX.XXX-57	DIA	DIRETORIA DE INTELIGÊNCIA ARTIFICIAL
GABRIEL DOMINGUES MELO	078.XXX.XXX-12	DIA	DIRETORIA DE INTELIGÊNCIA ARTIFICIAL
JOSANA ANDREARA STADLER	078.XXX.XXX-80	DIA	DIRETORIA DE INTELIGÊNCIA ARTIFICIAL
DIOGO LUIZ DE LIMA	007.XXX.XXX-08	DIA	DIRETORIA DE INTELIGÊNCIA ARTIFICIAL
ANDREA REGINA BURAKOSKI DA CUNHA	016.XXX.XXX-77	NAS	NÚCLEO ADMINISTRATIVO SETORIAL
ANGELICA ALBERGONI DE CASTRO	075.XXX.XXX-06	NAS	NÚCLEO ADMINISTRATIVO SETORIAL
HELENTON EIITI MIYAMURA	034.XXX.XXX-26	NAS	NÚCLEO ADMINISTRATIVO SETORIAL
MARIA ROSANI GREGORIO DOS SANTOS	027.XXX.XXX-12	NAS	NÚCLEO ADMINISTRATIVO SETORIAL
MARINA MENDES MICHALSKI	043.XXX.XXX-14	NAS	NÚCLEO ADMINISTRATIVO SETORIAL
PATRICK AUGUSTO BARRETO DE SOUZA	111.XXX.XXX-70	NAS	NÚCLEO ADMINISTRATIVO SETORIAL
RUAN WESLLEY GARCIA	101.XXX.XXX-10	NAS	NÚCLEO ADMINISTRATIVO SETORIAL
LEONARDO RIBEIRO DE OLIVEIRA	109.XXX.XXX-82	NAS	NÚCLEO ADMINISTRATIVO SETORIAL
ANGELA SOARES DOS SANTOS	873.XXX.XXX-04	NAS	NÚCLEO ADMINISTRATIVO SETORIAL
ALEXANDRE MONTEIRO RODRIGUES	121.XXX.XXX-01	NAS	NÚCLEO ADMINISTRATIVO SETORIAL
ERONI APARECIDA FARIA	611.XXX.XXX-00	NAS	NÚCLEO ADMINISTRATIVO SETORIAL
LUCAS CAMPREGHR BRAGA	474.XXX.XXX-05	NAS	NÚCLEO ADMINISTRATIVO SETORIAL
WELINGTON BRASILIO PINHEIRO	085.XXX.XXX-71	NAS	NÚCLEO ADMINISTRATIVO SETORIAL
ANA BARBARA DE MIRANDA	528.XXX.XXX-04	NAS	NÚCLEO ADMINISTRATIVO SETORIAL
CRISTIANE DAS CHAGAS SCHIMIDT	064.XXX.XXX-00	NAS	NÚCLEO ADMINISTRATIVO SETORIAL
NIKELLI FERREIRA FELICIO	097.XXX.XXX.57	NAS	NÚCLEO ADMINISTRATIVO SETORIAL
ADALGERRI MACHADO	028.XXX.XXX-02	NAS	NÚCLEO ADMINISTRATIVO SETORIAL
MIGUEL PEREIRA DIAS NETO	478.XXX.XXX-49	NAS	NÚCLEO ADMINISTRATIVO SETORIAL
ANA CRISTINA SILVA CERQUEIRA RIBEIRO	044.XXX.XXX-69	NAS	NÚCLEO ADMINISTRATIVO SETORIAL
SALETE CRISTIANE WALDEMAR	051.XXX.XXX-67	NAS	NÚCLEO ADMINISTRATIVO SETORIAL
TAYLA CAETANO AMARAL	098.XXX.XXX-16	NAS	NÚCLEO ADMINISTRATIVO SETORIAL
ISA HELENA KORQUEVICZ	018.XXX.XXX-03	NAS	NÚCLEO ADMINISTRATIVO SETORIAL
MURILO MARTINS	017.XXX.XXX-08	NAS	NÚCLEO ADMINISTRATIVO SETORIAL
DANIEL RAMALHO MALUCELLI	077.XXX.XXX-48	NCS	NÚCLEO DE COMUNICAÇÃO SETORIAL
GABRIEL LUIZ PIRES	081.XXX.XXX-00	NCS	NÚCLEO DE COMUNICAÇÃO SETORIAL
JULIANA BUSETTI MORI ROSENMANN	034.XXX.XXX-71	NCS	NÚCLEO DE COMUNICAÇÃO SETORIAL
MILENE RAMOS	081.XXX.XXX-55	NCS	NÚCLEO DE COMUNICAÇÃO SETORIAL
EDELANE DE FATIMA TEIXEIRA DA PAZ	662.XXX.XXX-49	NCS	NÚCLEO DE COMUNICAÇÃO SETORIAL
RAPHAELLA HAYSSA LACERDA PIOVEZAN	060.XXX.XXX-07	NCS	NÚCLEO DE COMUNICAÇÃO SETORIAL
PAULLYNNA MARIA RIBEIRO FIGUEIREDO	051.XXX.XXX-81	NCS	NÚCLEO DE COMUNICAÇÃO SETORIAL
ITANA SUED SANTOS SILVA	053.XXX.XXX-82	NCS	NÚCLEO DE COMUNICAÇÃO SETORIAL
GUSTAVO INGLEZ GOSSNER	081.XXX.XXX-57	NPS	NÚCLEO DE PLANEJAMENTO SETORIAL
FERNANDA LUIZA OLIVEIRA DA SILVA	096.XXX.XXX-56	NRHS	NÚCLEO DE RECURSOS HUMANOS SETORIAL
ANA MARIA OSTROVSKI	875.XXX.XXX-49	NRHS	NÚCLEO DE RECURSOS HUMANOS SETORIAL
JORGE MARCELINO DA SILVA	302.XXX.XXX-00	NRHS	NÚCLEO DE RECURSOS HUMANOS SETORIAL
NADJA RAFFAELA DORVAL DA SILVA	055.XXX.XXX-79	NRHS	NÚCLEO DE RECURSOS HUMANOS SETORIAL
GABRIELE SAGAIS DA COSTA DE SOUZA	073.XXX.XXX-38	NRHS	NÚCLEO DE RECURSOS HUMANOS SETORIAL
CARLOS ALEXANDRE CASSIMIRO	059.XXX.XXX-38	NFS	NÚCLEO FAZENDÁRIO SETORIAL
ORION BELMIRO	026.XXX.XXX-16	NFS	NÚCLEO FAZENDÁRIO SETORIAL
MARIANE NUNES GALVAO	078.XXX.XXX-41	NFS	NÚCLEO FAZENDÁRIO SETORIAL
NELBA MANUELA DA ROCHA XAVIER	034.XXX.XXX-78	NFS	NÚCLEO FAZENDÁRIO SETORIAL
PABLO JANUARIO DE SOUZA SAMPAIO	469.XXX.XXX-63	NFS	NÚCLEO FAZENDÁRIO SETORIAL
TANIA DO ROCIO FOFANO	538.XXX.XXX-72	NFS	NÚCLEO FAZENDÁRIO SETORIAL

ANDRESSA SOUZA DA SILVA CAVALCANTE	040.XXX.XXX-98	NICS	NÚCLEO INTEGRIDADE E COMPLIANCE SETORIAL
ALEXANDRE ALBERT VIDIGAL DOS SANTOS	962.XXX.XXX-91	NICS	NÚCLEO INTEGRIDADE E COMPLIANCE SETORIAL
ALEXANDRE MODESTO CORDEIRO	330.XXX.XXX-87	NRI-LON	NÚCLEO REGIONAL DE INOVAÇÃO DE LONDRINA
AQUILES CESAR FERNANDES	010.XXX.XXX-76	NRI-LON	NÚCLEO REGIONAL DE INOVAÇÃO DE LONDRINA
KATIA AKEMI MATSUBARA COUTINHO	869.XXX.XXX-20	NRI-LON	NÚCLEO REGIONAL DE INOVAÇÃO DE LONDRINA
LUIZ EDUARDO LOPES MANTA	021.XXX.XXX-48	NRI-LON	NÚCLEO REGIONAL DE INOVAÇÃO DE LONDRINA
LUIZ RICARDO AMBROSIO PIRES	054.XXX.XXX-60	NRI-LON	NÚCLEO REGIONAL DE INOVAÇÃO DE LONDRINA
BRUNO HENRIQUE DURAES CABRAL	116.XXX.XXX-90	NRI-MAR	NÚCLEO REGIONAL DE INOVAÇÃO DE MARINGÁ
GISELE ITAKURA MONTESCHIO	010.XXX.XXX-27	NRI-MAR	NÚCLEO REGIONAL DE INOVAÇÃO DE MARINGÁ
MARCOS JOSÉ MARÇAL DE ARAUJO	008.XXX.XXX-05	NRI-MAR	NÚCLEO REGIONAL DE INOVAÇÃO DE MARINGÁ
RENATA DE CAMPOS GARCIA	006.XXX.XXX-00	NRI-MAR	NÚCLEO REGIONAL DE INOVAÇÃO DE MARINGÁ
LUCAS FRANCO	124.XXX.XXX-35	NRI-PG	NÚCLEO REGIONAL DE INOVAÇÃO DE PONTA GROSSA
ELINTON LUIS CARVALHO DA ROCHA	007.XXX.XXX-44	NRI-PG	NÚCLEO REGIONAL DE INOVAÇÃO DE PONTA GROSSA
FILIPE DE OLIVEIRA CHOCIAI	099.XXX.XXX-41	NRI-PG	NÚCLEO REGIONAL DE INOVAÇÃO DE PONTA GROSSA
FERNANDO FABRICIO PAGLIACI	028.XXX.XXX-75	NRI-JAC	NÚCLEO REGIONAL DE INOVAÇÃO DE JACAREZINHO
RAFAEL HADDAD MANFIO	033.XXX.XXX-16	NRI-JAC	NÚCLEO REGIONAL DE INOVAÇÃO DE JACAREZINHO

Art. 2º Esta Portaria entrará em vigor na data de sua publicação.

PUBLIQUE-SE. ANOTE-SE.

Curitiba, 28 de abril de 2025.

Marcos Vitorio Stamm
Diretor-Geral da Secretaria de Estado da Inovação e Inteligência Artificial

47721/2025

Secretaria da Justiça e Cidadania

DESPACHO SECRETARIAL nº 096/2025 – SEJU
(Protocolo nº 23.532.395-8)

I. AUTORIZO com fulcro nos artigos 33, inciso XI, e 44, ambos da Lei Estadual nº 21.352/2023, art. 6º, inciso II, alínea c do Decreto nº 03/2023 e considerando o Memorando n° 063/2025 – CGS/SEJU **(mov.02)**; na Informação Técnica nº 160/2025 – NFS/SEJU **(mov.37)**, bem como na Informação Técnica nº 113/2025 – AT/SEJU **(mov.49)**, a aquisição de Fogão Industrial 4 bocas, com forno combinado, oriunda do **Pregão Eletrônico nº 498/2024 – Lote 06** via Sistema de Registro de Preços – SRP realizado pela Secretaria de Estado da Administração e da Previdência – SEAP, por intermédio do Departamento De Logística Para Contratações Públicas DECON. para atendimento da Coordenação de Gestão do Sistema Socioeducativo – CGS, por intermédio da empresa contratada **METAL BREY LTDA, CNPJ nº 75.248.401/0001-64**, no valor de **R$ 81.928,00 (oitenta e um mil novecentos e vinte e oito reais).**

II. **CONDICIONO** ao cumprimento da legislação vigente, devendo o NAS/SEJU proceder ao apensamento destes autos e prorrogações que eventualmente forem formalizadas no protocolo em que consta a celebração do contrato originário. É de responsabilidade do NAS/SEJU, a certificação da regularidade formal do expediente e dos documentos que o instruem. Além disso, na ocasião da formalização da presente aquisição, como na realização da despesa, verificar a validade das habilitações fiscais e trabalhistas, e das consultas aplicáveis à matéria (GMS, CADIN e CEIS).

III. PUBLIQUE-SE, de acordo com as normas vigentes.

Curitiba, 24 de abril de 2025.

Santin Roveda
Secretário de Estado da Justiça e Cidadania

47468/2025

DESPACHO SECRETARIAL nº 097/2025 – SEJU
(Protocolo nº 23.755.671-2)

I. AUTORIZO com fulcro nos artigos 33, inciso XI, e 44, ambos da Lei Estadual nº 21.352/2023, art. 6º, inciso II, alínea c/ do Decreto nº 03/2023, com fundamento no Memorando n° 043/2025 – Casa de Semiliberdade Paranavaí **(mov.02)**, na guia do recolhimento da Taxa de Coleta de Lixo **(fls.03)**, bem como a Informação Técnica n° 114/2025 – AT/SEJU **(mov.18)** e considerando a Informação n° 008/2025 de disponibilidade orçamentária e financeira – NFS/SEJU **(mov.14)**, o documento de contribuição de Taxa de Coleta de Lixo, referente ao exercício de 2025, do imóvel que abriga a Casa de Semiliberdade de Paranavaí, no valor de **R$ 437,09 (quatrocentos e trinta e sete reais e nove centavos).**

II. CONDICIONO ao cumprimento da legislação aplicável à matéria, sendo de inteira responsabilidade do **NAS/SEJU**, a certificação da regularidade formal do expediente e dos documentos que o instruem. Além disso, o NAS/SEJU deverá atestar que o recibo não terá cobrança de juros e multas e verificar, na ocasião do pagamento, e se as habilitações fiscais e trabalhistas, bem como as consultas aplicáveis à matéria (GMS, CADIN e CEIS), estão dentro de seu prazo de validade e sem pendências.

III. DETERMINO que o setor técnico competente certifique-se acerca do pagamento de juros e multa, uma vez que, se estes estiverem englobados no valor a ser quitado, deverá ser aberto procedimento administrativo para averiguarem-se quem deu causa a incidência de juros e multa.

IV. AO NFS/SEJU, para as demais providências necessárias.

V. PUBLIQUE-SE, de acordo com as normas vigentes.

Curitiba, 24 de abril de 2025.

(Assinado Digitalmente)
Santin Roveda
Secretário de Estado da Justiça e Cidadania

47538/2025

DESPACHO SECRETARIAL nº 102/2025 – SEJU
(Protocolo nº 23.778.897-4)

Assunto: Autorização para formalização do 1° Termo de Apostilamento ao Contrato Administrativo nº 44/2024.

AUTORIZO com fulcro nos artigos 33, inciso XI, e 44, ambos da Lei Estadual nº 21.352/2023, art. 6º, inciso II, alínea c do Decreto nº 03/2023, nos termos do §3° do art. 1° do Decreto Estadual de n° 4.189/2016 da Lei Estadual nº 15.608/2007, e com base no Memorando n° 295/2025 – NAS/SEJU **(mov. 02)**; na Justificativa – NAS/SEJU **(mov.10);** na Informação Técnica n° 119/2025 – NFS/SEJU **(mov.11)**; bem como na Informação Técnica nº 115/2025 – AT/SEJU **(mov.32)**, que atestaram a regularidade formal do procedimento com o cumprimento dos critérios necessários, a formalização do 1° Termo de Apostilamento ao Contrato Administrativo nº 44/2024, celebrado entre a Secretaria de Estado da Justiça e Cidadania, e a empresa **TECPRINTERS TECNOLOGIA DE IMPRESSÃO LTDA, CNPJ nº 00.809.489/0001-47**.
CONDICIONO ao cumprimento da legislação vigente, devendo o NAS/SEJU proceder ao apensamento destes autos (e das demais prorrogações que eventualmente forem formalizadas) no protocolo em que consta a celebração do contrato originário. É de responsabilidade do NAS/SEJU, a certificação da regularidade formal do expediente e dos documentos que o instruem. Além disso, na ocasião da formalização do

Diário Oficial Certificado Digitalmente
O Departamento de Imprensa Oficial do Estado do Paraná, da garantia de autenticidade deste documento, desde que visualizado através do site http://www.imprensaoficial.pr.gov.br

presente Termo, como na realização da despesa, verificar a validade das habilitações fiscais e trabalhistas, e das consultas aplicáveis à matéria (GMS, CADIN e CEIS).
A presente autorização presume a legalidade e legitimidade dos demais atos administrativos que precederam a formalização do **Contrato Administrativo nº 44/2024**, os quais são de inteira responsabilidade dos gestores que, à época, os firmaram.
PUBLIQUE-SE, de acordo com as normas vigentes.

Curitiba, 25 de abril de 2025.

Santin Roveda
Secretário de Estado de Justiça e Cidadania

47543/2025

REUNIÃO ORDINÁRIA DO CONSELHO GESTOR DO FUNDO ESTADUAL DE DEFESADOS INTERESSES DIFUSOS — CEG/FEID

ATA DA REUNIÃO ORDINÁRIA — 18 de Março de 2025

Ao décimo oitavo dia do mês de Março de dois mil e vinte e cinco, às 10h00, em formato *online* através do *link* disponibilizado por *e-mail* para todos os (as) conselheiros (as), deu-se início à Reunião Ordinária do Conselho Estadual Gestor do Fundo Estadual de Defesa dos Interesses Difusos do Paraná, fizeram-se presentes **Governamentais:** NÁDIA LEANDRO (SEJU); JANE VASQUES (SEJU); JOSÉ CARLOS MACHADO (PROCURADORIA-GERAL DO ESTADO); FABRICIO LINO (SEFA) **Sociedade Civil:** JEAN CIRILO (GRUPO DIGNIDADE); YURI TSUYOSHI ISHIKIRIYAMA (ASSOCIAÇÃO DESPORTIVA E CULTURAL DO PARANÁ – GRYPHONS); EMANUELY GIROTTO (GRUPO DIGNIDADE); ANNA BEATRIZ ANGELO (ASSOCIAÇÃO DESPORTIVA E CULTURAL DO PARANÁ – GRYPHONS) **Colaboradores (as):** DIRCEU (SEJU); LEANDRO (SEJU); JOICY RODRIGUES (SEJU) **Justificativa de Ausência:** Foram apresentadas justificativas de ausência da ELZA MARIA CAMPOS (UNIÃO BRASILEIRA DE MULHERES – UBM) E VERA MANICA (UNIAO BRASILEIRA DE MULHERES - UBM) **1. Abertura:** A princípio, Jane saudou a todos e todas e deu início à Reunião Ordinária do Conselho Estadual Gestor do Fundo Estadual de Defesa dos Interesses Difusos do Paraná — CEG/FEID. **2. Aprovação da pauta:** Jane questionou se todos (as) estavam de acordo com a pauta encaminhada. Pauta aprovada, sem ressalvas. **3. Informes da Secretaria Executiva:** Jane informa que vai ser alterado os conselheiros da Secretaria de Educação de Estado, onde o ofício foi enviado no dia 17 de março. **5. Aprovação da Ata de Fevereiro de 2025:** Jane informa que o ponto foi solicitado pela Nádia para dar continuidade à Minuta. Jean então deu uma ressalva que gostaria de ter recebido a última minuta, então Jane informa que seria a mesma apresentada na reunião anterior. Após a discussão sobre a prestação de contas, foi retornado ao ponto, os conselheiros tiveram um breve momento para reler a ata e a mesma foi aprovada por todos, sem nenhuma ressalva. **6. Aprovação da Prestação de Contas de 2024:** Jane então fala da dificuldade de entender o que foi apresentado pelo setor financeiro e repete o que foi lhe dito via WhatsApp. Os Conselheiros, Emanuely, Jean, Yuri, José então manifestaram insatisfação com o horário que foi enviado os documentos da prestação e a falta de um representante do Financeiro para poder explicar sobre todos os valores. Então, Jane explica que sempre que solicitado ao Financeiro o comparecimento sempre recebe negativas. Devido as dúvidas ainda existentes, o ponto de pauta foi passada para uma próxima reunião e não foi aprovado. **7. Encerramento:** Por fim, Jane agradeceu a presença de todos (as) e encerrou a Reunião Ordinária do Conselho Estadual do Fundo Estadual de Defesa dos Interesses Difusos do Paraná. A presente ata foi lavrada por Joicy Rodrigues.

47892/2025

REUNIÃO ORDINÁRIA DO CONSELHO GESTOR DO FUNDO ESTADUAL DE DEFESA DOS INTERESSES DIFUSOS — CEG/FEID

ATA DA REUNIÃO ORDINÁRIA — 16 de Abril de 2025

Ao décimo sexto dia do mês de Abril de dois mil e vinte e cinco, às 10h00, em formato *online* através do *link* disponibilizado por *e-mail* para todos os (as) conselheiros (as), deu-se início à Reunião Ordinária do Conselho Estadual Gestor do Fundo Estadual de Defesa dos Interesses Difusos do Paraná, fizeram-se presentes os **Conselheiros Governamentais:** NÁDIA LEANDRO (SEJU); JANE VASQUES (SEJU); FABRÍCIO LINO (SEFA); GIZELE CRISTINA CARNEIRO (SEED). **Conselheiros Sociedade Civil:** JEAN(GRUPO DIGNIDADE); YURI TSUYOSHI ISHIKIRIYAMA (ASSOCIAÇÃO DESPORTIVA E CULTURAL DO PARANÁ – GRYPHONS); EMANUELY GIROTTO (GRUPO DIGNIDADE); ELZA MARIA CAMPOS (UBM). **Especialistas/ Colaboradores (as):** JOSÉ CARLOS MACHADO (PROCURADORIA-GERAL DO ESTADO); RICARDO MENEZES (DEFENSORIA PÚBLICA); DIRCEU (SEJU); LEANDRO (SEJU); RICARDO CARVALHO (SEJU); MARIA EDUARDA FONSECA (SEJU). **Justificativa de Ausência:** Não foram apresentadas justificativas de ausência. **1. Abertura:** A princípio, Jane saudou a todos e todas e deu início à Reunião Ordinária do Conselho Estadual Gestor do Fundo Estadual de Defesa dos Interesses Difusos do Paraná — CEG/FEID. **2. Aprovação da pauta:** A seguir Jane questionou se todos (as) estavam de acordo com a pauta encaminhada— pauta aprovada. **3. Aprovação da Ata:** Todos receberam a Ata nos seus e-mails este mês e todos aprovaram sem ressalvas. **4. Informes da Secretaria Executiva:** Sem informes. **5. Informes dos Conselheiros:** Jean informa que é a última reunião da Manu como Suplente do Grupo Dignidade. **6. Apresentação do Projeto Cuida Paraná:** Jane informa que esse Projeto se encontra no site da Secretaria do Estado e da Justiça (SEJU). Ricardo (SEJU) é o Coordenador do Projeto Cuida Paraná, e faz a apresentação do Projeto, informa que teve início em agosto até novembro de 2024, é uma iniciativa do governo sob a liderança da SEJU, a execução do Projeto é uma parceria da SEJU com o FIEP/SENAI, contando também com a Secretaria do Trabalho e o SEED, tem como objetivo qualificar e capacitar a população em situação de vulnerabilidade social, nas áreas da construção civil, com aulas teóricas e práticas, com duração de três meses, e engloba os Grupos de Migrantes, Moradores em Situação de Rua e Grupos LGBT+. A execução dessas atividades é a revitalização de pequenos reparos em patrimônios Públicos, Escolas Estaduais e Praças, encerrando com formatura e encaminhamento para o mercado de trabalho. Maria Eduarda (SEJU), informa que está auxiliando no Projeto, quando surgiu a ideia do Projeto, entraram em contato com o Governador na Casa Civil e apresentaram o Projeto Cuida Paraná, ele deu um investimento no ano passado de doze milhões, é uma promessa de orçamento, e foi executado o primeiro ciclo, e esse orçamento volta para a Fazenda depois que encerra o ano orçamentário, o exercício. Mas tem o contrato firmado com o SENAI, foi um Projeto piloto, os alunos participantes recebem uma bolsa-auxílio no valor de mil reais mensais, auxílio transporte, lanches diários, material didático, uniformes e equipamento de Proteção Individual. É importante informar que temos um Decreto que está na Casa Civil, instituindo esse projeto como um Projeto de Estado, a intenção é que vire um Programa de Estado e que tenha um orçamento permanente, para isso é preciso ter um projeto piloto acontecendo, mostrando que funciona e tem bons resultados. O segundo ciclo será em Maringá e região. Jane solicita para que Ricardo informe quantos inscritos já tem em Maringá, entre Migrantes e Moradores em situação de rua. Ricardo informa que tem vinte e dois Migrantes, 12 em situação de rua e 175 inscritos no total, e que umas das exigências do Projeto, é que estejam sem vínculo trabalhista. Ana pergunta se terão acesso a um cronograma mais

detalhado sobre isso, encaminhado para o Conselho para que possam avaliar melhor. Ricardo responde que será encaminhado para Jane que enviará por e-mail para todos do Conselho. Elza Campos expressa que como Assistente Social e participante de outros Conselhos e também como voluntária de outros Movimentos Sociais, achou interessante a apresentação do Projeto e que tomara se torne Política Pública. Sugere que seja colocado em Pauta na reunião do COPED, para conhecimento e sugestões, gostaria de conhecer mais o Projeto, bem como o perfil dos participantes, e se os representantes da população em situação de rua estão acompanhando essas propostas. Maria Eduarda responde que a População de rua precisa estar documentada e sempre foi acompanhada pela FAS, os participantes precisam ter uma frequência mínima para serem aptos a receber o valor mensal, o vale transporte foi pago adiantado na primeira semana e sempre acompanhado de uma Assistente Social. O SENAI que repassa a bolsa-auxílio e fornece o lanche diário dos alunos. Jean questiona se houve algum diálogo com a Sociedade Civil para a elaboração do projeto, e quanto factualmente foi destinado para o Projeto. Ricardo responde que tiveram essa conversa sim, com representantes dos Migrantes, foi apresentado também no CERMA e no CIAMP, a FAS com os inscritos, foi realizado um mutirão de inscrições no CEIM e na Irmandade Sem Fronteiras, que vai ser passado a planilha de gastos do ano passado, e que pretendem ter sua própria Ata de material e também a planilha do que se pretende gastar agora nesse Projeto de Maringá. Dr Ricardo questiona se os alunos são capacitados nas seis profissões ou escolhe uma delas, e se foi realizado um mapeamento das principais razões de desistência, e a partir disso se houve uma adaptação para o Projeto deste ano, para tentar reduzir mais esses números de pessoas que desistiram. Ricardo responde que são noções daquela profissão, o curso contempla todas, quanto a desistência, a demanda maior foi de Mães com filhos pequenos, e não tinham com quem deixar, foi feito um mapeamento com as Prefeituras se dariam esse apoio durante a execução do Projeto, para que os filhos não fiquem desamparados. Yuri parabeniza o Projeto e indaga se tem o custo aluno que foi gasto durante todo o processo para a formação dessas pessoas e após a finalização do curso se conseguiram entrar no mercado de trabalho. Ricardo informa que o custo aluno consta na planilha de gastos e sobre o mercado de trabalho solicitaram que a SETR fizesse esse levantamento para que tenham essas estatísticas para ser apresentado com o Projeto. Maria Eduarda pontua que na formatura foi realizado um Feirão de Empregabilidade, estendida também para os familiares presentes e diz que 90% saíram com uma proposta de emprego, direcionados para o mercado de trabalho e que os alunos saem com um Certificado de Qualificação Profissional do SENAI. Jean sugere que seria interessante ter o resultado Pós-projeto, fazer um acompanhamento enriqueceria muito as análises desses dados para uma tentativa de implementação do Projeto nas Políticas Públicas. Gostaria que todos recebessem esse projeto, para que possam analisar e dar um parecer mais conciso. Jane finaliza dizendo que sobre esse Projeto apresentado, é lógico que todos esperam que se possa usar o recurso do FEID, todos também sabem que para se usar esse recurso ele cabe no que está na lei atual, vai ser encaminhado para todos o Projeto, para que possam discutir de que forma e qual o valor que pode ser repassado do FEID para esse Projeto. E tudo isso vai ser analisado na reunião do FEID, as dúvidas podem ser esclarecidas por e-mail ou na próxima reunião. **7. Protocolo 23.320.857-4 – Atualização do valor do precatório – AUTOS nº0000698-68.2022.8.16.700:** Jane confirma se todos receberam esses precatórios encaminhados pelo financeiro ele é para pagamento e solicita a aprovação do Conselho, são dois Precatórios com valor atualizado, e o ressarcimento do protocolo 22.843.693-3 e frisa que podem ser tratados integralmente. Dr José Carlos fala que em relação aos protocolos, dois deles o 23.320.857-4 e o 23.444.635-5 tratam do mesmo precatório, que o fundo ele é credor, informa que entrou em contato com o Chefe da Procuradoria que trata dos Precatórios, ele ficou de dar uma posição referente ao recebimento dos valores, que ainda precisa de alguma atuação nos autos judiciais do recebimento desses valores e assim que tiver uma posição será repassado para o Conselho, de qual é a perspectiva para o recebimento desses valores. Quanto ao ressarcimento no Protocolo nº 22.843.693-3 está tudo certo, e realmente tem que devolver. Dr Ricardo informa que tem uma ponderação a fazer, de que não cabe ao Conselho deliberar sobre esse ponto específico da questão da restituição, e em relação aos dois processos anteriores faz coro com o que já foi mencionado pelo Dr José Carlos. Jane pontua que na questão da restituição, sempre traz para conhecimento, fala aprovação no modo de praxe de falar. Dr José Carlos solicita para constar na ata a ciência de que em decorrência de decisão judicial do Protocolo 22.843.693-3 – PROCESSO 0001588-47.2020.8.16.0090, esses valores foram restituídos. Jean diz presumir que seja muito relevante que conste exatamente na ata o porque ocorreu essa movimentação. **8. Prestação de Contas 2024:** Jane informa que o próximo ponto é sobre a prestação de contas de 2024, que foi apresentada na reunião anterior e foi encaminhada para o Conselho que solicitaram mais detalhes. E houve uma solicitação do Yuri para que o Financeiro viesse participar da reunião para sanar algumas dúvidas, frisa que o financeiro sempre tem uma demanda muito grande de trabalho e que é muito difícil para eles virem participar da reunião para dar um detalhamento. Informa que foi encaminhado no grupo o que foi passado do financeiro, o extrato de contas do Banco e do FECON. Yuri afirma que gostaria de ter essas dúvidas sanadas, referentes a alguns gastos ou pequenas divergências. Jane fala que vai tentar agendar uma reunião com o financeiro, e solicita a compreensão do Conselho nessa questão e também em relação ao Cuida Paraná, para que possam contemplar esse projeto da SEJU de alguma forma e que possam usar o dinheiro do fundo para esse Projeto. Mais uma vez foi apresentado para os Conselheiros a Prestação de Contas de 2024, não foi aprovado pelo motivo de haver dúvidas entre os Conselheiros e também solicitaram uma resposta mais detalhada do Financeiro e a presença do financeiro na próxima reunião. **9. Encerramento:** Por fim, Jane agradeceu a presença de todos (as) e encerrou a Reunião Ordinária do Conselho Estadual do Fundo Estadual de Defesa dos Interesses Difusos do Paraná. Em tempo, Elza solicita que se faça um registro fotográfico, para que fique como registro histórico dessa reunião. Em tempo foi enviado o protocolo nº 23.662.926-0 onde contém a explicação detalhada sobre a prestação de contas de 2024 conforme solicitação do Conselheiros(as), e solicitamos a todos os conselheiros a devida aprovação por e-mail . A presente ata foi lavrada por Eucaris Ferreira da Rocha.

47887/2025

PORTARIA N.º 051/ 2025

O Diretor-Geral da Secretaria de Estado da Justiça e Cidadania, no uso das atribuições que lhe são conferidas no uso das atribuições que lhe são conferidas pelo Capítulo IV, Seção I, art. 19, do Decreto Estadual n.º 8.807, de 30 de janeiro de 2025, que aprovou o Regulamento desta Secretaria de Estado, nomeado pelo Decreto Estadual nº 9.439 de 03 de abril de 2025.

RESOLVE:

Art. 1º. **Interromper,** a partir de 05/05/2025, a Licença para Trato de Interesses Particulares concedida à servidora **CAMILA GALUPO, RG 12.XXX.461-X,** pela Portaria nº 39 de 25 de março de 2025, publicada no Diário Oficial Executivo nº 11.875, de 01/04/2025.

Art. 2º Publique-se.

Curitiba, 24 de abril de 2025.

Lucas Dorini Sabrato

Diretora-Geral da Secretaria de Estado da Justiça e Cidadania - SEJU.

47777/2025

Diário Oficial Certificado Digitalmente
O Departamento de Imprensa Oficial do Estado do Paraná, da garantia de autenticidade deste documento, desde que visualizado através do site http://www.imprensaoficial.pr.gov.br

Secretaria da Mulher, Igualdade Racial e Pessoa Idosa

DELIBERAÇÃO nº 022/2025 – CEDIPI/PR

Considerando o *Ad Referendum* nº 005/2025 – CEDIPI/PR, que aprova o a designação de viagem do Conselheiro da Sociedade Civil, Adrianis Galdino da Silva Junior, à cidade de Jussara/PR, como palestrante na 5ª Conferência Municipal dos Direitos da Pessoa Idosa de Jussara/PR, a ser realizada no mês de abril de 2025.

O Conselho Estadual dos Direitos da Pessoa Idosa do Paraná – CEDIPI/PR, reunido ordinariamente no mês de abril de 2025, no uso de suas atribuições regimentais e;

DELIBEROU

Art. 1º Pela aprovação do *Ad Referendum* nº 005/2025.

Art. 2º Que sejam observadas as formalidades legais.

Art. 3º Esta Deliberação entrará em vigor na data de sua publicação.

PUBLIQUE-SE.

Curitiba, 1 6 de abril de 2025.

Jorge Nei Neves

Presidente do CEDIPI/PR

Gestão 2023 – 2025

44120/2025

DELIBERAÇÃO nº 023/2025 – CEDIPI/PR

Considerando o *Ad Referendum* nº 006/2025 – CEDIPI/PR, que aprova o a designação de viagem do Conselheiro da Sociedade Civil, Adrianis Galdino da Silva Junior, à cidade de Cruzeiro do Sul/PR, como palestrante na 5ª Conferência Municipal dos Direitos da Pessoa Idosa de Jussara/PR, a ser realizada no mês de maio de 2025.

O Conselho Estadual dos Direitos da Pessoa Idosa do Paraná – CEDIPI/PR, reunido ordinariamente no mês de abril de 2025, no uso de suas atribuições regimentais e;

DELIBEROU

Art. 1º Pela aprovação do *Ad Referendum* nº 006/2025.

Art. 2º Que sejam observadas as formalidades legais.

Art. 3º Esta Deliberação entrará em vigor na data de sua publicação.

PUBLIQUE-SE.

Curitiba, 1 6 de abril de 2025.

Jorge Nei Neves

Presidente do CEDIPI/PR

Gestão 2023 – 2025

44131/2025

ATO DE HOMOLOGAÇÃO DE DISPENSA ELETRÔNICA

PROTOCOLO: 23.534.979-5
ASSUNTO: Contratação de empresa especializada no fornecimento de sacolas personalizadas e *tags*, visando à participação da Coordenação de Fomento ao Artesanato nas feiras e eventos ao longo do exercício, mediante dispensa de licitação na forma eletrônica, com fundamento no art. 75, II, da Lei Federal n.º 14.133/2021.
Considerando o Relatório de Dispensa Eletrônica n.º 90.006/2025 (mov. 32);
Considerando que o processo foi instruído com os documentos necessários e suficientes a contratação pretendida;
Considerando a faculdade prevista no art. 53, § 5º, da Lei Federal n.º 14.133/2021;
Considerando o baixo valor, a baixa complexidade da contratação, a utilização de minuta padrão elaborada pela Procuradoria-Geral do Estado do Paraná;
Considerando a faculdade prevista no art. 54, § 3º, da Lei Federal n.º 14.133/2021;
Considerando o parecer da Assessoria Técnica de regularidade do feito;
Considerando as competências do Diretor-geral da Secretaria de Estado da Mulher, Igualdade Racial e Pessoa Idosa, nos termos do contido no art. 5º da Lei Estadual n.º 21.352/2023 e na Resolução n.º 051/2023-SEMIPI/GAB;
HOMOLOGO o processo de contratação referente a Dispensa Eletrônica n.º 90.006/2025, declarando como vencedoras do certame as empresas:
Item 1 – Sacola papel kraft: SILVIA CARLA DOS REIS BRAZ, CNPJ 28.XXX.737/0001-XX, valor total R$ 1.197,50 (mil, cento e noventa e sete reais e cinquenta centavos);
Item 2 – Sacola papel kraft: SILVIA CARLA DOS REIS BRAZ, CNPJ 28.XXX.737/0001-XX, valor total R$ 1.745,00 (mil, setecentos e quarenta e cinco reais);
Item 3 – Sacola papel kraft: SILVIA CARLA DOS REIS BRAZ, CNPJ 28.XXX.737/0001-XX, valor total R$ 1.800,00 (mil e oitocentos reais);
Item 4 – Sacola papel kraft: SILVIA CARLA DOS REIS BRAZ, CNPJ 28.XXX.737/0001-XX, valor total R$ 1.622,50 (mil, seiscentos e vinte e dois reais e cinquenta centavos);
Item 5 – Sacola papel kraft: EMPORIUM FOR HOME LTDA, CNPJ 20.XXX.625/0001-XX, valor total R$ 1.625,00 (mil, seiscentos e vinte e cinco reais);
Item 6 – Etiqueta: R S COMERCIAL DE ARTIGOS DE PAPEL E DE PUBLICIDADE LTDA, CNPJ 38.XXX.329/0001-XX, valor total R$ 550,00 (quinhentos e cinquenta reais).
DETERMINO a publicação do ato homologatório no sítio eletrônico oficial desta Secretaria de Estado, bem como em Diário Oficial do Estado, nos termos do contido no art. 54, § 3º, da Lei Federal n.º 14.133/2021.
DETERMINO, ainda, a divulgação dos contratos formalizados no Portal Nacional de Contratações Públicas – PNCP no prazo de 10 (dez) dias úteis, contados de suas assinaturas, nos termos do inc. II, do art. 94 da Lei Federal n.º 14.133/2021, suas publicações no sítio eletrônico oficial desta Secretaria de Estado e dos seus extratos no Diário Oficial do Estado do Paraná.

Curitiba, 25 de abril de 2025.

DIEGO BULIGON
Diretor-geral da Secretaria de Estado da Mulher, Igualdade Racial e Pessoa Idosa
(assinatura eletrônica)

44156/2025

RESOLUÇÃO Nº 029/2025

Designar servidor para a função de gestor de parceria, no âmbito da Secretaria de Estado da Mulher, Igualdade Racial e Pessoa Idosa – SEMIPI.

O Diretor-Geral da Secretaria de Estado da Mulher, Igualdade Racial e Pessoa Idosa, no uso das atribuições legais que lhe conferem o artigo 5º da Lei Estadual nº 21.352/2023 e a Resolução nº 051/2023 - GAB/SEMIPI, nomeado pelo Decreto Estadual nº 493, publicado no Diário Oficial do Estado do Paraná n.º 11.359, de 13 de fevereiro de 2023,

RESOLVE:

Art. 1º Designar o servidor **Eduardo Almeida Araújo**, portador do RG nº 76.XXX.729-X, CPF XXX.895.XXX225-53, como gestor da parceria referente ao processo da Irmandade Santa Casa de Misericórdia de Curitiba, CNPJ nº 76.XXX.XXX/0001-89, no âmbito da Secretaria de Estado da Mulher, Igualdade Racial e Pessoa Idosa – SEMIPI.

Art. 2° Esta Resolução entra em vigor na data de sua publicação.

Curitiba, 25 de abril de 2025.

(assinatura eletrônica)
Diego Buligon
Diretor-Geral da Secretaria de Estado da Mulher, Igualdade Racial e Pessoa Idosa

44116/2025

ATO DE AUTORIZO Nº 106/2025-DG/SEMIPI

PROTOCOLO: 23.400.188-4
ASSUNTO: Solicitação de autorização para abertura de processo de licitação para contratar empresa especializada em produção de material gráfico, por meio de pregão eletrônico, nos termos do contido na Lei Federal n.º 14.133/2021.
Considerando que o processo foi instruído com os documentos necessários e suficientes a contratação pretendida, nos termos da Lei Federal n.º 14.133/2021 e do Decreto Estadual n.º 10.086/2022;
Considerando a existência de recursos financeiros, atestada por meio das informações orçamentárias apresentadas pelo Núcleo Fazendário Setorial;
Considerando o parecer jurídico da Procuradoria-Geral do Estado e a manifestação de atendimento das recomendações da PGE/PR pela Assessoria Técnica;
Considerando as competências do Diretor-geral da Secretaria de Estado da Mulher, Igualdade Racial e Pessoa Idosa, nos termos do contido no art. 5º da Lei Estadual n.º 21.352/2023 e na Resolução n.º 051/2023-SEMIPI/GAB;
APROVO o Termo de Referência, mov. 100;
AUTORIZO a deflagração da fase externa do processo de licitação;
AUTORIZO o prosseguimento do processo licitatório, vez que verificadas as exigências legais para a contratação.

Curitiba, 25 de abril de 2025.

(assinatura eletrônica)
DIEGO BULIGON
Diretor-Geral da Secretaria de Estado da Mulher, Igualdade Racial e Pessoa Idosa

44155/2025

Secretaria do Planejamento

IPARDES

PORTARIA N.º 08/2025 – IPARDES

Diretor-Presidente do Instituto Paranaense de Desenvolvimento Econômico e Social – IPARDES, nomeado pelo Decreto n.º 757, de 09 de março de 2023, no exercício das atribuições que lhe confere o art. 15, do Regulamento do Instituto – Anexo do Decreto n.º 3.203 de 22 de agosto de 2023 e nos termos da Lei n.º 6.407 de 07 de junho de 1973,

RESOLVE:

Art. 1º Designar a servidora Angelita Bazotti, RG 10.XXX.757-X para substituir o servidor Leonildo Pereira de Souza, RG 13.XXX.338-X/PR, na Chefia do Departamento de Estudos Populacionais e Sociais, durante seu período de férias (de 22/04/2025 a 01/05/2025). Tal ato se dará em cumprimento dos artigos 70 a 72 (e seus incisos) da Lei estadual 6174/1970.
Art. 2º Esta Portaria entra em vigor na data de sua publicação.
Publique-se.
Anote-se.

Curitiba, 23 de abril de 2025.
Jorge Augusto Callado Afonso
Diretor Presidente do IPARDES

47474/2025

Secretaria da Saúde

tDESPACHO DO SENHOR SECRETÁRIO DE ESTADO

Protocolo 23.364.533-8

1. **AUTORIZO**, com fulcro no art.1º, parágrafo 3º, do Decreto 4.189 de 25 de maio de 2016, Memo nº 093/2023 I.L, Informação nº 043/2024 – PRC/PGE, Contratualizar formalizando a relação entre Gestor Estadual por meio da Secretaria de Estado da Saúde/Fundo Estadual de Saúde e a Associação de Pais e Amigos dos Excepcionais de Contenda, inscrito no CNPJ sob o nº 01.951.850/0001-38, CNES nº 2681765, município de Contenda, através de Contrato para Prestação de Serviços Ambulatoriais de Atenção à Saúde dos usuários do SUS, a partir de repasse de recursos financeiros oriundos de Emenda Parlamentar, Portaria MS/GM nº 3.604, de 190 de janeiro de 2024.

2. **RECONHEÇO**, a situação administrativa ensejada de Inexigibilidade de Licitação, embasada no artigo 74, da Lei Federal nº 14.133, de 01 de abril de 2021 e no artigo 154 do Decreto Estadual n.º 10.086, de 17 de janeiro de 2022, em face à inviabilidade de competição na alocação dos recursos a serem transferidos por força da Portaria GM/MS nº 3.604, de 190 de janeiro de 2024, cuja natureza é de caráter federal e sua transferência é definida de maneira individualizada por meio de portaria de habilitação específica expedida pelo Ministério da Saúde.

3. O presente Contrato vigerá pelo prazo de 24 (vinte e quatro) meses a partir da data de sua assinatura, cuja eficácia financeira dar-se-á a partir da publicação do respectivo extrato no Diário Oficial do Estado do Paraná.

4. O montante será repassado em 24 (vinte e quatro) parcelas mensais, no valor de R$ 4.152,45 (quatro mil cento e cinquenta e dois reais e quarenta e cinco centavos), conforme Documento Descritivo, parte integrante deste Contrato, sendo que o valor total estimado para a execução deste Contrato importa em até R$ 99.658,80 (noventa e nove mil seiscentos e cinquenta e oito reais e oitenta centavos), onde os recursos financeiros são provenientes de recursos do Bloco de Média e Alta Complexidade do Sistema de Saúde – Fonte 706, em conformidade com a Portaria GM/MS nº 3.604, de 19 de abril de 2024.

5. **Condiciono** a presente autorização à correta instrução do presente protocolo pelo preenchimento adequado dos requisitos legais consubstanciados na Lista de Verificação. Ainda, a realização da despesa fica condicionada à efetiva disponibilidade financeira e orçamentária, em respeito aos artigos 16 e 17 da Lei Complementar nº 101/2000; à Lei Federal nº 4.320/1964; e ao Decreto Estadual nº 8.622/2013. Decreto nº 4.189 de 25 de maio de 2016, sob pena de cancelamento deste ato.

6. Publique-se e encaminhe-se a DGS para as providências.

Curitiba, *datado e assinado digitalmente*.

Dr. Carlos Alberto Gebrim Preto
(Beto Preto)
Secretário de Estado da Saúde

47632/2025

DESPACHO DO SENHOR SECRETÁRIO DE ESTADO

Protocolo 23.822.868-9

1. **AUTORIZO**, com fulcro no art.1º, parágrafo 3º, do Decreto 4.189 de 25 de maio de 2016, ratificado em protocolo sob o nº 23.822.868-9, a formalização do **1º Termo de Registro de Apostilamento** ao Contrato nº 0306.3189/2024 ora celebrado entre o Gestor Estadual por meio da Secretaria de Estado da Saúde/Fundo Estadual de Saúde e a Clínica de Olhos de Curitiba e Instituto de Córnea e Catarata**,** localizada à Rua Quintino Bocaiuva, n° 1733, Bairro Centro, no município de Campo Largo, inscrita no CNPJ sob o nº 00.529.293/0002-80, CNES 3477940 objetivando a Prestação de Serviços Ambulatoriais e Hospitalares de Atenção À Saúde dos usuários do Sistema Único de Saúde no Estado do Paraná.

2. O presente Termo de Registro de Apostilamento tem por objeto a **adequação** da Programação Assistencial Detalhada no Documento Descritivo, que é parte integrante do contrato, devido ao erro material programado para o procedimento: 04.05.05.037-2 - Facoemulsificação com Implante de Lente Intra-Ocular Dobrável, que estava previsto no Financiamento Fundo de Ações Estratégicas e Compensação - FAEC Ambulatorial, e o correto é prevê-lo no **Financiamento MAC na programação de Alta Complexidade Ambulatorial;**

3. Este Termo de Registro de Apostilamento **não terá alteração do valor financeiro do contrato**, sendo assim, não há descaracterização do objeto por ocasião do mesmo, mantendo as mesmas cláusulas e condições do contrato originário.

4. **Condiciono** a presente autorização ao cumprimento das exigências fiscais e trabalhistas, conforme estabelece o Decreto Estadual nº 10.086/2022 e a Lei Federal n° 14.133/2021, Decreto 8.622 de 31 de julho de 2013, Decreto nº 4.189 de 25 de maio de 2016, sob pena de cancelamento deste ato.

5. Publique-se e encaminhe-se a DGS para as providências.

Curitiba, *datado e assinado digitalmente.*

Dr. Carlos Alberto Gebrim Preto
(Beto Preto)
Secretário de Estado da Saúde

44127/2025

RESOLUÇÃO Nº 0730/2025

Substitui membro da comissão, bem como prorroga por 30 (trinta) dias o prazo para conclusão de Processo Administrativo Disciplinar, com a finalidade de apurar indícios de irregularidades administrativas no caso em que especifica.

O Secretário de Estado da Saúde, no uso das atribuições legais, conferidas pelo Art. 4°, incisos II, VIII, X, XIII e XVII, da Lei Estadual n° 21.352, de 1º de janeiro de 2023, e o Art. 8º, inciso IX, do anexo 113060_30131 do Decreto Estadual nº 9.921, de 23 de janeiro de 2014, Regulamento da Secretaria de Estado da Saúde do Paraná em razão de medida processual administrativa legalmente prevista:

- na Lei Estadual n° 6.174 de 16 de novembro de 1970, que estabelece o regime jurídico dos funcionários civis do Poder Executivo do Estado do Paraná e;

Diário Oficial Certificado Digitalmente
O Departamento de Imprensa Oficial do Estado do Paraná, da garantia de autenticidade deste documento, desde que visualizado através do site http://www.imprensaoficial.pr.gov.br

- na Lei Estadual nº 20.656 de 3 de agosto de 2021, que estabelece normais gerais e procedimentos especiais sobre atos e processos administrativos que não tenham disciplina legal específica,no âmbito do Estado do Paraná.

RESOLVE:

Art. 1º Reconduzir os agentes públicos: Marina de Almeida Denczura, CPF 061.751.919-60, Promotor de Saúde Profissional, função de Farmacêutico, e Izabel Regina dos Santos, CPF 473.277.909-34, Promotor de Saúde Fundamental, função de Auxiliar Administrativo, para compor a comissão de Processo Administrativo Disciplinar, considerando os fatos constantes no protocolo 21.583.439-5, com a finalidade de apurar a responsabilidade funcional do servidor ANGELO PETRONILIO MAROCHI, portador do CPF 075.910.609-61, investido em cargo comissionado, do quadro funcional da Secretaria de Estado da Saúde, lotado na 3ª Regional de Saúde, sede em Ponta Grossa, em tese, por ter infringido o disposto no artigo 279, incisos III, V, VI e XIV e não observado as proibições expressas no artigo 285, inciso IV, estando sujeito, caso constatada a irregularidade, à aplicação das penalidades disciplinares indicadas no artigo 291, na forma estabelecida nos artigos 292 a 300, todos da Lei Estadual nº 6.174/1970;

Art. 2° Excluir o agente público Nelson Luis Dino, CPF 372.127.539-04, Promotor de Saúde Fundamental, função de Auxiliar Administrativo;

Art. 3º Incluir o agente público Amauri Ribas, CPF 673.550.809-20, Promotor de Saúde Fundamental, função de Auxiliar Administrativo, para, sob a presidência da servidora Marina de Almeida Denczura, comporem a comissão de Processo Administrativo Disciplinar que promoverá os atos necessários à presente apuração;

Art. 4º Prorrogar por 30 (trinta) dias úteis o prazo para conclusão dos trabalhos da comissão de Processo Administrativo Disciplinar instaurada por meio da Resolução SESA nº 0565/2024 publicada no Diário Oficial do Estado em 17/05/2024, Edição n° 11662, com base no disposto nos artigos 88 e 89 da Lei Estadual nº 20.656/2021;

Art. 5º Esta Resolução entra em vigor na data de sua publicação.

Curitiba, 23 de abril de 2025.

(assinado digitalmente)

Dr. Carlos Alberto Gebrim Preto

(Beto Preto)

Secretário de Estado da Saúde

44036/2025

RESOLUÇÃO Nº 0731/2025

Substitui membro da comissão de Processo Administrativo Disciplinar, com a finalidade de apurar indícios de irregularidades administrativas no caso em que especifica.

O Secretário de Estado da Saúde, no uso das atribuições legais, conferidas pelo Art. 4°, incisos II, VIII, X, XIII e XVII, da Lei Estadual n° 21.352, de 1º de janeiro de 2023, e o Art. 8º, inciso IX, do anexo 113060_30131 do Decreto Estadual nº 9.921, de 23 de janeiro de 2014, Regulamento da Secretaria de Estado da Saúde do Paraná em razão de medida processual administrativa legalmente prevista:

- na Lei Estadual n° 6.174 de 16 de novembro de 1970, que estabelece o regime jurídico dos funcionários civis do Poder Executivo do Estado do Paraná e;

- na Lei Estadual nº 20.656 de 3 de agosto de 2021, que estabelece normais gerais e procedimentos especiais sobre atos e processos administrativos que não tenham disciplina legal específica,no âmbito do Estado do Paraná.

RESOLVE:

Art. 1º Reconduzir os agentes públicos: Mariane de Moura Gaino, CPF 335.436.728-86, Promotor de Saúde Profissional, função de Psicólogo, e Erika Roberta Marino, CPF 044.548.609-04, Promotor de Saúde Profissional, função de Enfermeiro, para compor a comissão de Processo Administrativo Disciplinar, considerando os fatos constantes no protocolo 21.865.515-7 com a finalidade de apurar a responsabilidade funcional da servidora ANDREIA CRISTINA LOPES PEREIRA, portadora do CPF 571.518.909-82, investida no cargo de Promotor de Saúde Execução, função de Técnico de Laboratório, do quadro funcional da Secretaria de Estado da Saúde, lotada na Central de Amostras, na Seção de Vigilância Epidemiológica da 17ª Regional de Saúde, sede em Londrina, em tese, por ter infringindo o disposto no artigo 279, incisos I, II, V, VI e XVII, estando sujeita, caso constatada a irregularidade, à aplicação das penalidades disciplinares indicadas no artigo 291, na forma estabelecida nos artigos 292 a 300, todos da Lei Estadual nº 6.174/1970;

Art. 2° Excluir o agente público Izamari Fidelis da Silva Pereira, CPF 033.193.259-81, Promotor de Saúde Profissional, função de Enfermeiro;

Art. 3º Incluir o agente público Tamires Diogo Ito, CPF 063.848.199-61, Promotor de Saúde Profissional, função de Enfermeiro, para, sob a presidência da servidora Mariane de Moura Gaino, comporem a comissão de Processo Administrativo Disciplinar que promoverá os atos necessários à presente apuração;

Art. 4º Esta Resolução entra em vigor na data de sua publicação.

Curitiba, 23 de abril de 2025.

(assinado digitalmente)

Dr. Carlos Alberto Gebrim Preto
(Beto Preto)
Secretário de Estado da Saúde

43854/2025

RESOLUÇÃO Nº 0732/2025

Substitui membro da comissão de Processo Administrativo Disciplinar, com a finalidade de apurar indícios de irregularidades administrativas no caso em que especifica.

O **Secretário de Estado da Saúde**, no uso das atribuições legais, conferidas pelo Art. 4°, incisos II, VIII, X, XIII e XVII, da Lei Estadual n° 21.352, de 1º de janeiro de 2023, e o Art. 8º, inciso IX, do anexo 113060_30131 do Decreto Estadual nº 9.921, de 23 de janeiro de 2014, Regulamento da Secretaria de Estado da Saúde do Paraná em razão de medida processual administrativa legalmente prevista:

- na Lei Estadual n° 6.174 de 16 de novembro de 1970, que estabelece o regime jurídico dos funcionários civis do Poder Executivo do Estado do Paraná e;

- na Lei Estadual nº 20.656 de 3 de agosto de 2021, que estabelece normais gerais e procedimentos especiais sobre atos e processos administrativos que não tenham disciplina legal específica,no âmbito do Estado do Paraná.

RESOLVE:

Art. 1º Reconduzir os agentes públicos: Thaimoty Augusto de Carvalho Medeiros, CPF 370.877.078-17, Promotor de Saúde Profissional, função de Fisioterapeuta, e Ana Lais Freitas Huet de Oliveira Castro, CPF 361.616.028-65, Promotor de Saúde Profissional, função de Médico Veterinário, para compor a comissão de Processo Administrativo Disciplinar que promoverá os atos necessários à presente apuração considerando os fatos constantes no protocolo 19.939.801-6, com a finalidade de apurar a responsabilidade funcional da servidora **ANA HELENA TROCHIMCZUK, portador do CPF 616.350.309-00**, investida no cargo de Promotor de Saúde Profissional, função de Médico, do quadro funcional da Secretaria de Estado da Saúde, lotada no Hospital do Trabalhador, sede em Curitiba, **em tese**, por ter infringido o disposto no artigo 279, incisos V e VI; e não observado as proibições expressas no artigo 272, § 2º, e no artigo 285, inciso I, estando sujeita, caso constatada a irregularidade, à aplicação das penalidades disciplinares indicadas no artigo 291, na forma estabelecida nos artigos 292 a 300, todos da Lei Estadual nº 6.174/1970;

Art. 2° Excluir o agente público Karine Pes, CPF 007.109.660-40, Promotor de Saúde Profissional, função de Enfermeiro;

Art. 3º Incluir o agente público Fabio Molina, CPF 022.382.889-02, Promotor de Saúde Profissional, função de Enfermeiro, para, sob a presidência de Fabio Molina, comporem a comissão de Processo Administrativo Disciplinar que promoverá os atos necessários à presente apuração;

Art. 4º Esta Resolução entra em vigor na data de sua publicação.

Curitiba, 23 de abril de 2025.

(assinado digitalmente)

Dr. Carlos Alberto Gebrim Preto
(Beto Preto)
Secretário de Estado da Saúde

43856/2025

RESOLUÇÃO Nº 0733/2025

Substitui membro da comissão de Processo Administrativo Disciplinar, com a finalidade de apurar indícios de irregularidades administrativas no caso em que especifica.

O **Secretário de Estado da Saúde**, no uso das atribuições legais, conferidas pelo Art. 4°, incisos II, VIII, X, XIII e XVII, da Lei Estadual

n° 21.352, de 1º de janeiro de 2023, e o Art. 8º, inciso IX, do anexo 113060_30131 do Decreto Estadual nº 9.921, de 23 de janeiro de 2014, Regulamento da Secretaria de Estado da Saúde do Paraná em razão de medida processual administrativa legalmente prevista:

- na Lei Estadual n° 6.174 de 16 de novembro de 1970, que estabelece o regime jurídico dos funcionários civis do Poder Executivo do Estado do Paraná e;

- na Lei Estadual nº 20.656 de 3 de agosto de 2021, que estabelece normais gerais e procedimentos especiais sobre atos e processos administrativos que não tenham disciplina legal específica,no âmbito do Estado do Paraná.

RESOLVE:

Art. 1º Reconduzir os agentes públicos: Cleberson Aparecido da Silva, CPF 026.194.359-60, Promotor de Saúde Execução, função de Assistente de Farmácia, e Livia Perisse Baroni Wagner, CPF 051.671.639-51, Promotor de Saúde Profissional, função de Enfermeiro, para compor a comissão de Processo Administrativo Disciplinar, considerando os fatos constantes no protocolo 19.270.050-7, com a finalidade de apurar a responsabilidade funcional da servidora **EDINEIA DE MELLO, portadora do CPF 032.739.739-00**, investida no cargo de Promotor de Saúde Execução, função de Técnico de Enfermagem, do quadro funcional da Secretaria de Estado da Saúde, lotada no Hospital Regional São Sebastião, sede no município da Lapa, pertencente a 2ª Regional de Saúde, **em tese**, por ter infringido o disposto no artigo 279, incisos I, II, V, VI, VII, XIV e XVII, e não observado às proibições expressas no artigo 285, inciso XV, estando sujeita, caso constatada a irregularidade, à aplicação das penalidades disciplinares indicadas no artigo 291, na forma estabelecida nos artigos 292 a 300, todos da Lei Estadual nº 6.174/1970;

Art. 2° Excluir o agente público Marta Bombardelli, CPF 026.430.849-26, Promotor de Saúde Execução, função de Técnico Administrativo;

Art. 3º Incluir o agente público Lilianny Correa, CPF 728.719.629-87, Promotor de Saúde Profissional, função de Enfermeiro, para, sob a presidência do servidor Cleberson Aparecido da Silva, comporem a comissão de Processo Administrativo Disciplinar que promoverá os atos necessários à presente apuração;

Art. 4º Esta Resolução entra em vigor na data de sua publicação.

Curitiba, 23 de abril de 2025.

(assinado digitalmente)

Dr. Carlos Alberto Gebrim Preto
(Beto Preto)
Secretário de Estado da Saúde

43857/2025

RESOLUÇÃO Nº 0734/2025

Substitui membro da comissão de Processo Administrativo Disciplinar, com a finalidade de apurar indícios de irregularidades administrativas no caso em que especifica.

O **Secretário de Estado da Saúde**, no uso das atribuições legais, conferidas pelo Art. 4°, incisos II, VIII, X, XIII e XVII, da Lei Estadual n° 21.352, de 1º de janeiro de 2023, e o Art. 8º, inciso IX, do anexo 113060_30131 do Decreto Estadual nº 9.921, de 23 de janeiro de 2014, Regulamento da Secretaria de Estado da Saúde do Paraná em razão de medida processual administrativa legalmente prevista:

- na Lei Estadual n° 6.174 de 16 de novembro de 1970, que estabelece o regime jurídico dos funcionários civis do Poder Executivo do Estado do Paraná e;

- na Lei Estadual nº 20.656 de 3 de agosto de 2021, que estabelece normais gerais e procedimentos especiais sobre atos e processos administrativos que não tenham disciplina legal específica,no âmbito do Estado do Paraná.

RESOLVE:

Art. 1º Reconduzir os agentes públicos: Lavinia Nery Villa Stangler Arend, CPF 017.343.949-78, Promotor de Saúde Profissional, função de Farmacêutico, e Ani Marla Machado, CPF 010.077.709-02, Promotor de Saúde Profissional, função de Administrador, para compor a comissão de Processo Administrativo Disciplinar, considerando os fatos constantes no protocolo 17.086.939-7, com a finalidade de apurar a responsabilidade funcional do servidor **DIEGO SCHUSTER PAES, portador do CPF 075.910.609-61**, investido no cargo de Promotor de Saúde Profissional, função de Médico, do quadro funcional da Secretaria de Estado da Saúde, lotado na Central Estadual de Regulação em Curitiba, sede em Curitiba, **em tese**, por ter infringido o disposto no artigo 279, incisos I, II, III e VI, e no artigo 285, inciso XV, estando sujeito, caso constatada a irregularidade, à aplicação das penalidades disciplinares indicadas no artigo 291, na forma estabelecida nos artigos 292 a 300, todos da Lei Estadual nº 6.174/1970;

Art. 2° Excluir o agente público Simone de Oliveira Siano Campo de Souza, CPF 007.235.621-99, Promotor de Saúde Profissional, função de Enfermeiro;

Art. 3º Incluir o agente público Rafaela Pintan Inamassu, CPF 059.407.159-31, Promotor de Saúde Profissional, função de Farmacêutico, na função de presidente, para comporem a comissão de Processo Administrativo Disciplinar que promoverá os atos necessários à presente apuração;

Art. 4º Esta Resolução entra em vigor na data de sua publicação.

Curitiba, 23 de abril de 2025.

(assinado digitalmente)

Dr. Carlos Alberto Gebrim Preto
(Beto Preto)
Secretário de Estado da Saúde

44137/2025

RESOLUÇÃO SESA Nº 0736/2025

Designar servidor para atuar como Defensor Dativo em Processo Administrativo Disciplinar – Protocolo nº **22.447.304-4**.

O **Secretário de Estado da Saúde**, no uso das atribuições legais, conferidas pelo Art. 4°, incisos II, VIII, X, XIII e XVII, da Lei Estadual n° 21.352, de 1º de janeiro de 2023, e o Art. 8º, inciso IX, do anexo 113060_30131 do Decreto Estadual nº 9.921, de 23 de janeiro de 2014, Regulamento da Secretaria de Estado da Saúde do Paraná, e considerando;

O disposto na Lei Estadual n° 6.174 de 16 de novembro de 1970, que estabelece o regime jurídico dos funcionários civis do Poder Executivo do Estado do Paraná; e

O disposto na Lei Estadual nº 20.656 de 3 de agosto de 2021, que estabelece normais gerais e procedimentos especiais sobre atos e processos administrativos que não tenham disciplina legal específica,no âmbito do Estado do Paraná.

RESOLVE:

Art. 1º Designar a servidora **ANGELICA APARECIDA DA SILVA GONÇALVES, CPF 062.509.019-57,** Promotor de Saúde Execução, função de Técnico de Enfermagem, para atuar como defensor dativo no Processo Administrativo Disciplinar - Protocolo nº **22.447.304-4**.

Art. 2º Esta Resolução entra em vigor na data de sua publicação.

Curitiba, 23 de abril de 2025.

(assinado digitalmente)

Dr. Carlos Alberto Gebrim Preto
(Beto Preto)
Secretário de Estado da Saúde

43863/2025

RESOLUÇÃO SESA Nº 0737/2025

Tornar sem efeito a RESOLUÇÃO SESA Nº 0320/2025.

O Secretário de Estado da Saúde, no uso das atribuições legais, e considerando o contido no protocolado nº 19.524.245-3,

RESOLVE:

Art. 1º Tornar sem efeito a RESOLUÇÃO SESA Nº 0320/2025, publicada no Diário Oficial do Estado, Edição nº 11848 em 19/02/2025

Art. 2º Esta Resolução entra em vigor na data de sua publicação.

Curitiba, 25 de abril de 2025.

(assinado digitalmente)

Dr. Carlos Alberto Gebrim Preto
(Beto Preto)
Secretário de Estado da Saúde

43866/2025

Diário Oficial Certificado Digitalmente
O Departamento de Imprensa Oficial do Estado do Paraná, da garantia de autenticidade deste documento, desde que visualizado através do site http://www.imprensaoficial.pr.gov.br

REPUBLICADO POR TER SIDO RETIFICADO
FUNDAÇÃO ESTATAL DE ATENÇÃO EM SAÚDE DO ESTADO DO PARANÁ – FUNEAS
BALANÇO PATRIMONIAL EM 31 DE DEZEMBRO
Em R$ 1,00

ATIVO				PASSIVO			
	NOTA	2024	2023		NOTA	2024	2023
CIRCULANTE		**291.743.648**	**681.908.282**	**CIRCULANTE**		**22.766.098**	**471.622.502**
Caixa e Equivalentes de Caixa	4	172.454.670	175.758.400	Fornecedores		-	1.421.213
Créditos Contratos de Gestão	5	-	446.334.138	Obrigações Sociais e Trabalhistas	10	6.900.078	6.192.811
Estoques	6	118.083,588	58.722.535	Impostos e Contribuições	11	2.542.399	2.562.781
Adiantamentos	7	964.389	852.207	Provisões e Contingências	12	13.197.958	14.859.006
Tributos a Recuperar		241.001	241.001	Aplicação Recursos Contratos de Gestão	5	-	446.334.138
Outros Valores a Receber	8	-	-	Outras Contas a Pagar	13	125.663	252.553
NÃO CIRCULANTE		**723.700.664**	**36.663.422**	**NÃO CIRCULANTE**		**654.313.201**	**-**
REALIZÁVEL A LONGO PRAZO		**-**	**-**	Provisão de Aplicação Recursos Contrato de Gestão	**5**	**654.313.201**	**-**
Créditos Contratos de Gestão	5	654.313.201	-	Outras Contas a Pagar	8	-	-
Outros Valores a Receber	8	-	-	Obrigações Contratuais a Executar	22	-	-
Obrigações Contratuais – Atos Potenciais	22	-	-				
				PATRIMÔNIO LÍQUIDO	**15**	**338.365.013**	**246.949.202**
IMOBILIZADO	**9**	**69.387.463**	**36.663.422**				
				Patrimônio Social		**21.164.000**	**21.164.000**
				Superávit (Déficit) Acumulado		**317.201.013**	**225.785.202**
TOTAL DO ATIVO		**1.1015.444.313**	**718.571.704**	**TOTAL DO PASSIVO**		**1.015.444.313**	**718.571.704**

As Notas Explicativas integram o conjunto das demonstrações financeiras.

Assinado eletronicamente
Geraldo Gentil Biesek
Diretor Presidente/FUNEAS

Assinado eletronicamente
Sidnei Betzel Naak
Contador CRC ES 011186/O-9

FUNDAÇÃO ESTATAL DE ATENÇÃO EM SAÚDE DO ESTADO DO PARANÁ – FUNEAS
DRE - DEMONSTRAÇÃO DO SUPERAVIT (DEFICT) DOS EXERCÍCIOS FINDOS EM 31 DE DEZEMBRO
Em R$ 1,00

	NOTA	2024	2023
RECEITA LÍQUIDA		**737.069.296**	**589.699.806,45**
Receita de Projetos e Parcerias	16	737.069.296	589.699.806,45
CUSTOS DOS SERVIÇOS PRESTADOS	**17**	**(670.522.558)**	**(486.539.176,96)**
DESPESAS (RECEITAS) OPERACIONAIS		**(31.634.787)**	**(17.131.792)**
Despesas Gerais e Administrativas	18	(30.703.896)	(16.161.017)
Despesas com Pessoal	19	(14.602.242)	(14.528.355)
Receitas Financeiras*	20	13.828.367	13.622.473
Despesas Financeiras	21	(312)	(64.894)
SUPERAVIT (DEFICIT) DO EXERCÍCIO		**34.911.950**	**86.128.838**

As Notas Explicativas integram o conjunto das demonstrações financeiras.

Assinado eletronicamente
Geraldo Gentile Biesek
Diretor Presidente/FUNEAS

Assinado eletronicamente
Sidnei Betzel Naak
Contador CRC ES 011186/O-9

FUNDAÇÃO ESTATAL DE ATENÇÃO EM SAÚDE DO ESTADO DO PARANÁ – FUNEAS
DFC - DEMONSTRAÇÃO DO FLUXO DE CAIXA DAS ATIVIDADES OPERACIONAIS
SUPERAVIT (DEFICT) DOS EXERCÍCIOS FINDOS EM 31 DE DEZEMBRO
Em R$ 1,00

FLUXO DE CAIXA DAS ATIVIDADES OPERACIONAIS	**2024**	**2023**
SUPERAVIT (DEFICIT) DO EXERCÍCIO	**34.911.950**	**86.128.838**
Ajuste do Resultado das Disponibilidades na Atividade Operacional		
Depreciação	4.870.199	1.982.778
Ajustes de Exercícios Anteriores	-13.467.799	-43.036.061
(ACRÉSCIMO) DECRÉSCIMO EM ATIVOS OPERACIONAIS		

Estoques	59.361.053	58.722.535
Adiantamentos	112.182	-323.191
Tributos a Recuperar	-	-2.940
Outros Valores a Receber	207.979.063	530.733.092
ACRÉSCIMO (DECRÉSCIMO) EM PASSIVOS OPERACIONAIS		
Fornecedores	-1.421.213	-28.592.243
Impostos e Contribuições	-20.382	-758.593
Outras Contas a Pagar	-206.898.393	-537.051.736
DISPONIBILIDADES LÍQUIDAS NAS ATIVIDADES OPERACIONAIS	**40.774.313**	**22.726.924**
FLUXO DE CAIXA DAS ATIVIDADES DE INVESTIMENTOS		
Aplicações no Imobilizado	37.594.240	108.799.046
DISPONIBILIDADES LÍQUIDAS NAS ATIVIDADES DE INVESTIMENTOS	**37.594.240**	**108.799.046**
DISPONIBILIDADES LÍQUIDAS NAS ATIVIDADES		
AUMENTO (REDUÇÃO) NOS CAIXAS E EQUIVALENTES DE CAIXA	**56.057.323**	**95.088.191**
Início do Exercício	234.480.936	139.392.744
Final do Exercício	290.538.258	234.480.936

As Notas Explicativas integram o conjunto das demonstrações financeiras.

Assinado eletronicamente
Geraldo Gentil Biesek
Diretor Presidente/FUNEAS

Assinado eletronicamente
Sidnei Betzel Naak
Contador CRC ES 011186/O-9

FUNDAÇÃO ESTATAL DE ATENÇÃO EM SAÚDE DO ESTADO DO PARANÁ – FUNEAS
DEMONSTRAÇÃO DAS MUTAÇÕES DO PATRIMÔNIO LÍQUIDO
PERÍODO DE 31/DEZ/23 A 31//DEZ/24
Em R$ 1,00

	PATRIMÔNIO SOCIAL	SUPERÁVIT (DÉFICIT) DO EXERCÍCIO	TOTAL
EM 31/DEZ/23	**21.164.000**	**129.164.899**	**246.949.202**
Ajustes de Exercícios Anteriores	-	43.036.061	96.620.303
Superavit do Exercício	-	86.128.837	129.164.899
EM 31/DEZ/24	**21.164.000**	**91.415.811**	**338.365.013**
Ajustes de Exercícios Anteriores	-	56.503.860	225.785.202
Superávit do Exercício	-	34.911.950	91.415.811

As Notas Explicativas integram o conjunto das demonstrações financeiras.

Assinado eletronicamente
Geraldo Gentil Biesek
Diretor Presidente/FUNEAS

Assinado eletronicamente
Sidnei Betzel Naak
Contador CRC ES 011186/O-9

FUNDAÇÃO ESTATAL DE ATENÇÃO EM SAÚDE DO ESTADO DO PARANÁ – FUNEAS
DVA - DEMONSTRATIVO DO VALOR ADICIONADO EM 31 DE DEZEMBRO.

A Demonstração do Valor Adicionado é um demonstrativo contábil utilizado para mensurar quanta riqueza a empresa produziu em um determinado período de tempo, além de como a riqueza foi distribuída aos sócios, empregados e governo. A entidade FUNEAS - Fundação Estatal de Atenção em Saúde do Estado do Paraná está dispensada da elaboração da Demonstração do Valor Adicionado por não se enquadrar no disposto no Inciso V, do art. 176 da Lei nº 6.404/1976, alterada pela Lei nº 11.638/2007.

Assinado eletronicamente
Geraldo Gentil Biesek
Diretor Presidente/FUNEAS

Assinado eletronicamente
Sidnei Betzel Naak

Diário Oficial Certificado Digitalmente
O Departamento de Imprensa Oficial do Estado do Paraná, da garantia de autenticidade deste documento, desde que visualizado através do site http://www.imprensaoficial.pr.gov.br

Contador CRC ES 011186/O-9

FUNDAÇÃO ESTATAL DE ATENÇÃO EM SAÚDE DO ESTADO DO PARANÁ – FUNEAS
CNPJ: 24.039.073/0001-55

N O T A S E X P L I C A T I V A S

1 – Contexto Operacional

A Fundação Estatal de Atenção em Saúde do Estado do Paraná (FUNEAS), é uma fundação pública com personalidade jurídica de direito privado, sem fins lucrativos, de beneficência social, de interesse e de utilidade públicos regida por seu estatuto e pela Lei Estadual no 17.959, de 11 de março de 2014.

A FUNEAS integra a Administração Pública Indireta do Estado do Paraná vinculada à Secretaria de Estado da Saúde (SESA) para efeito de supervisão e fiscalização de suas finalidades.

A FUNEAS tem por finalidade buscar a melhor prática de gestão dos recursos próprios e daqueles recebidos por meio de Contrato de Gestão para desenvolver e executar o custeio administrativo da sua sede e das ações e serviços de saúde nas unidades próprias da Secretaria de Estado da Saúde.

Os valores previstos para a Fundação, oriundos do Contrato de Gestão nº 001/2021, com data de início da vigência em 01/01/2021 e a data fim da vigência em 01/01/2026, assinado em 22 de dezembro de 2020 e seus termos aditivos posteriores, estão assim compostos até o aditivo contratual nº 11:

2021 A importância de	R$ 238.597.679,92
2022 A importância de	R$ 396.617.475,10
2023 A importância de	R$ 538.953.685,67
2024 A importância de	R$ 666.970.128,37
Total previsto	R$ 1.841.138.969,06

Considerando que a presente Demonstração trata do exercício de 2024, os valores previstos para o contrato de gestão (SESA/FUNEAS) atualmente estão registrados no ativo circulante/ passivo circulante no total de R$ 291.743.648,44 (duzentos e noventa e um milhões, setecentos e quarenta e tres mil, seissentos e quarenta e oito reais e quarenta e quatro centavos) e no ativo não circulante/passivo não circulante com saldo 0 (zero), uma vez que o Contrato de Gestão teria seu fim no exercício de 2024, no presente, renovado em 2025 para mais 1 ano em seu aditivo 11º do contrato de gestão 001/2021.

A Fundação desenvolveu em 2024, além daquelas atinentes à sua sede administrativa, as atividades e ações voltadas para a saúde, nas seguintes Unidades Hospitalares e de Serviços especializados:

Hospital Regional do Litoral – HRL
Hospital Regional do Sudoeste – HRS
Hospital Infantil Waldemar Monastier –
HIWM Hospital Regional do Norte
Pioneiro – HRNP
Centro de Produção e Pesquisa de Imunobiológicos – CPPI
Hospital Regional de Guaraqueçaba – HRG
Escola de Saúde Pública do Paraná – ESPP
Hospital da Zona Sul de LondrINA – HZSL
Hospital da Zona Norte de Londrina –
HZNL
Hospital de Dermatologia Sanitária São Roque – HDSPR
Hospital Regional de Ivaiporã – HRIV
Hospital Regional de Telêmaco Borba –
HRTB Hospital Regional do Centro Oeste
– HRCO Hospital Colônia Adauto Botelho
– HCAB Centro de Distribuição – CD

Observação: a unidade CD - Centro de Distribuição foi criada para a concentração de recursos das unidades, exclusivamente para aquisições de insumos e medicamentos hospitalares de forma centralizada.

2 – Apresentação das Demonstrações Financeiras

Expressas em reais (R$ 1,00), as demonstrações financeiras foram preparadas e apresentadas conforme as práticas contábeis adotadas no Brasil vigentes em 31 de dezembro de 2024. Foram elaboradas em conformidade com a Lei nº 6.404 de 15 de dezembro de 1976, suas leis complementares e alterações subsequentes, e com as normas de contabilidade para entidades sem fins lucrativos, conforme Resolução CFC nº 1.409/12, interpretação ITG 2002 e pronunciamentos emitidos pelo Comitê de Pronunciamentos Contábeis (CPC) e, aprovados pelo Conselho Federal de Contabilidade (CFC).

3 – Principais Práticas Contábeis

a) Aplicações Financeiras

São demonstradas ao custo de aplicação, acrescidas dos rendimentos proporcionais à data de balanço, não ultrapassando os valores de mercado.

b) Demais Ativos Circulantes

São apresentados ao valor esperado de realização, incluindo, quando aplicável, as variações monetárias incorridas até a data do balanço.

c) Imobilizado

Está registrado ao custo de aquisição e doação, deduzido da depreciação acumulada. A depreciação é calculada pelo método linear, por taxas que consideram a vida útil e econômica dos bens. A administração utiliza as taxas fiscais de depreciação por entender que tais percentuais são condizentes com vida útil e econômica dos bens. Os bens adquiridos com recursos do Contrato de Gestão nº 001/2021, são registrados na FUNEAS, porém com previsão contratual de transferência no final da execução do contrato.

d) Passivo Circulante

Demonstrado pelos valores conhecidos ou calculáveis, acrescidos, quando aplicável, dos correspondentes encargos e das variações monetárias incorridas.

e) Obrigações Sociais e Trabalhistas / Impostos e Contribuições

São demonstradas, essencialmente, pelos valores relativos a encargos trabalhistas a recolher (INSS, FGTS, IRRF e PIS sobre a folha), férias e respectivos encargos.

f) Provisões

Reconhecidas quando um evento passado gera uma obrigação legal ou implícita, existe a probabilidade de uma saída de recursos e o valor da obrigação pode ser estimado com razoável segurança. O valor constituído como provisão é a melhor estimativa do valor de liquidação nas datas dos balanços, considerando os riscos e as incertezas relacionados à obrigação. As provisões, quando aplicável, decorrem substancialmente de processos judiciais, inerentes ao curso normal das atividades, movidos por terceiros e ex-funcionários, mediante ações cíveis e trabalhistas. Essas contingências são avaliadas pela Administração e pelos assessores jurídicos e são

quantificadas por meio de critérios que permitem mensurar de forma adequada o prazo e o valor.

g) Receitas

Em atendimento à ITG 2002 o reconhecimento das receitas da FUNEAS é realizado pelo regime de competência e em contas separadas tanto no resultado quanto nas suas contas patrimoniais.

A FUNEAS apresentou as seguintes fontes de receita para financiamento de suas atividades:

CONTRATO DE GESTÃO: Contempla os valores recebidos por meio de repasses oriundos da SESA/FUNSAÚDE, os quais são destinados ao financiamento das atividades descritas no Contrato de Gestão Nº 001/2021;

MULTAS DIVERSAS: Contempla os valores decorrentes da abertura de processo administrativo de fornecedores com aplicação de sanções.

RENDIMENTOS DE APLICAÇÕES FINANCEIRAS: Contempla os valores obtidos das aplicações financeiras dos valores movimentados nas contas bancárias da Fundação.

INDENIZAÇÕES: Contempla valores referentes a recursos originários de indenizações e ressarcimentos de valores.

PRODUÇÃO: Contempla valores recebidos de produção hospitalar remunerada pelo SUS para aplicação na sede e nas unidades sob gestão da FUNEAS.

COVID 19: Contempla valores recebidos para recursos da covid 19.

OUTRAS RECEITAS: Contempla os valores de inscrição para edital de residência médica e demais receitas decorrentes das atividades da FUNEAS.

h) Custos e Despesas

A preparação das demonstrações financeiras considerou o custo histórico como base de valor para reconhecimento de custos e despesas do exercício. Ambos são apurados com base no regime de competência e reconhecidos mediante notas fiscais e recibos que estejam de acordo com as exigências legais e fiscais.

4 – Caixa e Equivalentes de Caixa

Possuem a seguinte composição:

DESCRIÇÃO	**Em R$ 1,00**	
	31/dez/24	**31/dez/23**
DEPÓSITOS BANCÁRIOS - NO PAÍS	**930,15**	**1.442,30**
BB - C/C 11479-02 - Receita Própria (Receita SUS)	-	-
BB - C/C 12463-X - HRL Recursos MPT	-	-
BB - C/C 12729-9	-	-
BB - C/C 13186-5 FUNEAS COVID 19	-	-
BB - C/C 700006-5	-	-
BB - CC 13210-1 FUNEAS Honorários Advocat.	-	1.442,30
BB - CC 14518-1 FUNEAS Obras Unidades	930,15	-
BB - CC 14519-X FUNEAS Tae Obras e Projetos	-	-
BB - C/C 11480-4 - Contratos de Gestão	-	-
VALORES MOBILIÁRIOS - NO PAÍS	**172.453.739,77**	**175.756.957,99**
BB - Aplicação 11314-X - Pagadora	9.710.110,91	9.977.598,29
BB - Aplicação 12463-X - HRL Recursos MPT	834.593,38	756.460,03
BB - Aplicação 12729-9	45.524.370,72	25.960.546,75
BB - Aplicação 13186-5 - FUNEAS COVID 19	120.940,46	469.168,10
BB - Aplicação 700006-5	316.298,48	86.256,89
BB- Aplicação 11479-02 - Receita Própria (Receita SUS)	23.791.304,22	45.632.167,71
BB - CC 13210-1 FUNEAS Honorários Advocat.	8.989,39	5.389,78
BB - CC 14518-1 FUNEAS Obras Unidades	11.123.107,50	19.694.809,99
BB - CC 14519-X FUNEAS Tae Obras e Projetos	80.749.422,85	73.174.560,45
BB - CC 14632-X Fundação Hemepar	274.601,86	-
BB- Aplicação 11480-4 - Contratos de Gestão	-	-
Total Caixas e Equivalentes de Caixa	**172.454.669,92**	**175.758.400,29**

Durante o ano de 2024, a Fundação movimentou 11 (onze) contas correntes, sendo elas: Conta "Contratos de Gestão", Conta "Receitas Próprias", conta "HRL Recursos MPT", conta "Pagadora", conta "FUNEAS Covid 19", conta "FUNEAS – Receita Própria-Adiant", FUNEAS Honorários Advocatícios, FUNEAS Obras Unidades, FUNEAS Tae Obras e Projetos, conta "Fundação Hemepar''cada uma delas com sua respectiva aplicação automática de liquidez imediata.

A conta de Receitas Próprias é utilizada para recebimento de repasses dos valores provenientes da produção dos hospitais, (Receita SUS), de doações de pessoas físicas e jurídicas, bem como de outros convênios e parcerias. Banco do Brasil Agência 3793-1 conta 11479-0;

Para a execução das ações relativas ao contrato de gestão nº 001/2021 celebrado entre SESA e FUNEAS, as transferências e os pagamentos ocorrem exclusivamente através da conta corrente "Contrato de Gestão". Banco do Brasil Agência 3793-1 conta 12.729-9;

A conta HRL Recursos MPT detém recursos oriundos de doação recebida do Ministério Público do Trabalho para serem aplicados na aquisição de equipamentos para o Hospital Regional do Litoral. Banco do Brasil Agência 3793-1 conta 12.463-X;

A conta pagadora é utilizada para outros repasses/receitas próprias e atualmente utilizada para movimentação e reserva financeira de provisão de férias, 13º salários, rescisões contratuais, ações Trabalhistas e ações Cíveis, Banco do Brasil Agência 3793-1 conta 11.314-X;

Diário Oficial Certificado Digitalmente
O Departamento de Imprensa Oficial do Estado do Paraná, da garantia de autenticidade deste documento, desde que visualizado através do site http://www.imprensaoficial.pr.gov.br

A conta FUNEAS Covid 19 é utilizada exclusivamente para movimentação de recursos voltados ao atendimento do combate à Pandemia COVID19, tendo recebido recursos provenientes da SESA/MS pela disponibilidade e ocupação de leitos, Banco do Brasil Agência 3793-1 conta 13186-5; E

A conta FUNEAS Rec. Própria-Adiant. é utilizada para a movimentação de adiantamentos para despesas de pequeno valor e de pronto pagamento que não possam subordinar-se ao regime normal de compras, Banco do Brasil Agência 3793- 1 conta 700.006-5.

A conta FUNEAS Honorários Advocatícios foi utilizada caso haja processos trabalhistas, Banco do Brasil Agência 3793-1 conta 13210-1.

A conta FUNEAS Obras Unidades foi utilizada para pagamento de obras não concluídas em 2023 para o prosseguimento em 2024 – valores disponibilizados pela SESA para investimento em 2023-2024, valores disponibilizados pelo contrato de gestão e realocados em fonte de recurso específica para utilização, Banco do Brasil Agência 3793-1 conta 14518-1.

A conta FUNEAS TAE Obras e Projetos, foi aberta com o objetivo de concentrar os recursos para benfeitorias e projetos nas Unidades - valores disponibilizados pela SESA para investimento em 2024, disponibilizados pelo contrato de gestão (Aditivo 8º). Banco do Brasil Agência 3793-1 conta 14519-X.

A conta Fundação Hemepar foi aberta para dar destinação ao recebimento de uma doação de um laboratório de Bruxelas na Bélgica com a finalidade de incentivar a pesquisa do sangue e está aguardando a celebração de um termo de cooperação entre FUNEAS x SESA x HEMEPAR, cujos recursos podem ser aplicados em investimentos ou custeio do HEMEPAR

5 – Créditos Contrato de Gestão

Na conta "Créditos Contrato de Gestão – Ativo Circulante e Ativo Não Circulante" está disposto o controle que a Fundação realiza no saldo de valores a receber (repasses) da Secretaria Estadual de Saúde do Estado do Paraná, conforme convencionado no Contrato de Gestão nº 001/2021 e termos aditivos. Na data de 31/12/2024, constam saldo no Ativo não Circulante, visto que o Contrato de Gestão em seu aditivo nº 11 foi renovado por mais um exercicio e finda no exercício de 2025.

DESCRIÇÃO	Em R$ 1,00	
	31/dez/24	31/dez/23
Circulante	-	-
Créditos Contrato de Gestão (SESA/FUNEAS)	-	446.334.138,06
Não Circulante	-	-
Créditos Contrato de Gestão (SESA/FUNEAS)	654.313.201,32	-

6 – Estoques

O saldo de estoques está composto pelos valores dos materiais médicos utilizados na operação dos hospitais e materiais de limpeza e escritório.

DESCRIÇÃO	Em R$ 1,00	
	31/dez/24	31/dez/23
Estoque - Hosp. Infantil Waldemar Monastier HIWM	1.997.650,63	2.906.755,43
Estoque CD – Centro de Distribuição	67.653.197,20	35.085.604,38
Estoque CPPI - Centro de Prod. E Pesq.de Imunobioló	1.110.006,04	441.146,49
Estoque ESPP - Escola de Saúde Pública do Paraná	125.602,94	151.223,93
Estoque FUNEAS - Sede	62.781,01	87.376,16
Estoque HAB – Hospital Adauto Botelho	347.062,73	153.167,59
Estoque HDSPR - Hospital de Dermatologia Sanitária	1.837.048,39	1.475.652,47
Estoque HRCO - Hospital Regional do Centro Oeste	25.627.532,08	989.377,89
Estoque HRG - Hosp. Reg. de Guaraqueçaba	420.284,17	428.799,91
Estoque HRIV – Hospital Regional de Ivaiporã	1.873.601,71	1.361.630,18
Estoque HRL - Hosp.Reg.do Litoral	2.988.046,32	3.362.831,47
Estoque HRNP - Hosp.Reg.do Norte Pioneiro	1.245.842,06	1.311.437,30
Estoque HRS - Hosp.Reg.do Sudoeste	4.104.447,02	3.432.346,85
Estoque HRTB – Hospital Regional de Telêmaco Borba	5.897.380,32	2.518.571,73
Estoque HZNL - Hospital Zona Norte de Londrina	1.476.524,38	3.638.409,84
Estoque HZSL - Hospital Zona Sul de Londrina	1.316.581,13	1.378.203,64
Total	**118.083.588,13**	**58.722.535,26**

7 – Adiantamentos

O saldo desta conta está composto pelos seguintes valores:

DESCRIÇÃO	Em R$ 1,00	
	31/dez/24	31/dez/23
Adiantamentos para Viagens e Despesas	505.075,37	409.568,32
Adiantamentos a Fornecedores	50.150,69	54.930,07

Adiantamentos a Empregados	409.163,01	387.708,68
Total	**964.389,07**	**852.207,07**

8 – Outros Valores a Receber

Este grupo findou pois se refere-se ao contrato de gestão 001/2016 os saldos baixados devido à celebração do novo Contrato de Gestão nº 001/2021.

9 – Imobilizado

Está distribuído da seguinte forma:

DESCRIÇÃO	**Em R$ 1,00**	
	31/dez/24	**31/dez/23**
Imobilizado Aquisição	**56.970.060,80**	**36.663.422,30**
Edifícios e Construções	5.224.000,00	5.224.000,00
Máquinas, Equipamentos e Eletrônicos	-	-
Máquinas, Equipamentos e Utensílios Hospitalares	-	-
Móveis, Utensílios e Instalações Comerciais		-
Terrenos	15.940.000,00	15.940.000,00
Utensílios de Copa e Cozinha	-	-
Aparelhos, Equip., Utens. Hospitalares	32.362.805,83	11.708.358,60
Aparelhos e Utensílios Domésticos	397.606,32	13.200,46
Equipamentos de Processamento de Dados	4.390.847,09	3.954.998,35
Mobiliário em Geral	6.754.461,94	3.218.452,08
Máquinas e Utensílios e Equipamentos Diversos	934.853,06	1.100.602,58
Veículos de Tração Mecânica	2.869.921,79	2.659.286,87
Equipamentos para Áudio, Vídeo, e Fotos	170.868,00	170.868,00
Aparelhos e Equipamentos de Comunicação	73.374,40	73.374,40
Outros Equipamentos de Comunicação	10.067,00	10.067,00
Serviços Técnicos Profissionais	136.452,18	136.452,18
Manutenção e Conservação de Bens Móveis	181.559,80	181.559,80
Aparelhos de Medição e Orientação	9.868,07	-
Equipamentos e Utensílios Hidráulicos e Elétricos	111.372,00	-
(-) Depreciação Acumulada	-12.597.996,68	- 7.727.798,02
Obras e Benfeitorias em Andamento	**12.417.402,35**	**-**
Hospital da Zona Norte de Londrina - HZNL	1.185.342,61	-
Hospital da Zona Sul de Londrina - HZSL	607.747,71	-
Hospital Regional do Litoral - HRL	10.400.902,15	-
Hospital Regional do Sudoeste - HRS	223.409,88	-
Total do Imobilizado	**69.387.463,15**	**36.663.422,30**

10 – Obrigações Sociais e Trabalhistas

O saldo desta conta está composto pelos seguintes valores:

DESCRIÇÃO	**Em R$ 1,00**	
	31/dez/24	**31/dez/23**
Provisões Trabalhistas	5.909.250,57	4.651.707,67
FGTS a Recolher	177.156,27	146.864,19
INSS a Recolher	432.021,15	942.170,78
IRRF a Recolher	360.361,24	411.173,12
Pis/Pasep sobre a Folha	14.769,64	34.376,25
ISS Autônomos a Recolher	6.518,85	6.518,85
Total do Imobilizado	**6.900.077,72**	**6.192.810,86**

Diário Oficial Certificado Digitalmente
O Departamento de Imprensa Oficial do Estado do Paraná, da garantia de autenticidade deste documento, desde que visualizado através do site http://www.imprensaoficial.pr.gov.br

11 – Impostos e Contribuições

O saldo desta conta está composto pelos seguintes valores:

DESCRIÇÃO	Em R$ 1,00	
	31/dez/24	31/dez/23
INSS Retido PJ - a recolher	1.724.969,74	1.497.925,98
IRRF Retido PJ - a Recolher	609.547,39	667.043,16
ISS Retido PJ - a recolher	207.882,35	397.812,00
Total	**2.542.399,48**	**2.562.781,14**

12 – Provisões para Contingências

Os saldos de provisões para contingências estão compostos da seguinte forma:

DESCRIÇÃO	Em R$ 1,00	
	31/dez/24	31/dez/23
Ações Trabalhistas	1.136.872,84	10.764.969,09
Ações Cíveis	12.061.085,65	4.094.036,97
Total	**13.197.958,49**	**14.859.006,06**

O passivo contingente pode ser segregado de três formas: Provável, Possível e Remoto. No caso dos processos jurídicos, os advogados responsáveis passam a relação dos processos juntamente com essas classificações, e com elas foram realizados os lançamentos contábeis.
Os processos classificados como Provável de perda, são totalmente reconhecidos e são lançados no sistema contábil.
Os processos classificados como Possível de perda, integram apenas as notas explicativas, seus saldos não são lançados no sistema contábil. Já os processos classificados como Remoto de perda, são informativos, não entrando nas notas explicativas e nem no sistema contábil.

13 – Outros Contas a Pagar

Este grupo está compos to pelos seguintes valores:

DESCRIÇÃO	Em R$ 1,00	
	31/dez/24	31/dez/23
Depósitos Não Identificados	25.448,87	32.406,39
Compensação de adiantamentos pequenas despesas	100.213,76	220.146,26
Outras (diárias e reembolsos)	-	-
Total	**125.662,63**	**252.552,65**

14 – Renúncia Fiscal

Em atendimento à NBC ITG 2002 (R1) – Entidade sem Finalidade de Lucros, alterada em 21/AGO/15, "*As demonstrações contábeis devem ser complementadas por notas explicativas que contenham, pelo menos, as seguintes informações: c) relação dos tributos objeto de renúncia fiscal*".

Dessa forma, destacamos que a Entidade possui imunidade tributária em relação aos impostos federais, estaduais e municipais nos termos do art. 150 da Constituição Federal (IRPJ, CSLL, PIS e COFINS), a partir de 01/08/2019 das notas emitidas contra a Fundação em decorrência da publicação da já mencionada intrução normativa emitida pela SEFA. O recolhimento dos referidos impostos continuam sendo obrigatórios, porém a obrigação de recolhimento a RFB – Receita Federal do Brasil, passa a ser integralmente da empresa fornecedora de bens ou prestação de serviços.

15 – Patrimônio Líquido

O patrimônio líquido social da Fundação é apresentado em valores atualizados e é compreendido como o patrimônio social da entidade, composto pelo valor de R$ 21.164.000,00 (vinte um milhões e cento e sessenta quatro mil reais) que é relativo ao imóvel descrito na transcrição nº 4.172 do 3º Registro de Imóveis da Comarca de Curitiba; de um superávit apurado no exercício de 2016 no valor de R$1.723.688,93 (um milhão, setecentos vinte três mil, seiscentos oitenta oito reais e noventa três centavos); um superávit apurado no exercício de 2017 de R$7.072.672,73 (sete milhões, setenta dois mil, seiscentos setenta e dois reais e setenta e três centavos); e Ajustes de exercícios anteriores no exercício de R$1.866.034,93 (um milhão e oitocentos e sessenta e seis mil e trinta e quatro reais e noventa e três centavos), de um superávit apurado no exercício de 2018 de R$15.085.204,10 (quinze milhões, oitenta cinco mil, duzentos e quatro reais e dez centavos); e Ajustes de exercícios anteriores no exercício de R$1.827,82 (um mil e oitocentos e vinte e sete reais e oitenta e dois centavos), de um déficit apurado no exercício de 2019 de R$28.925.408,44 (vinte oito milhões, novecentos vinte cinco mil, quatrocentos e oito reais e quarenta quatro centavos); e Ajustes de exercícios anteriores no exercício de R$1.165.162,34(um milhão e cento e sessenta e cinco mil e cento e sessenta e dois reais e trinta e quatro centavos), de um déficit apurado no exercício de 2020 de R$24.253.812,34 (vinte quatro milhões, duzentos cinquenta e três mil, oitocentos e doze reais e trinta e quatro centavos), e Ajustes de exercícios anteriores no exercício de R$2.921.314,05 (dois milhões e novecentos e vinte e um mil e trezentos e quatorze reais e cinco centavos), de um superávit apurado no exercício de 2021 de R$75.117.236,32 (setenta e cinco milhões cento e dezessete mil duzentos e trinta e seis reais e trinta e dois centavos); e Ajustes de exercícios anteriores no exercício de R$506.618,05 (quinhentos e seis mil e seiscentos e dezoito reais e cinco centavos), de um superávit apurado no exercício de 2022 de R$ 117.784.303,42 (cento e dezessete milhões setecentos e oitenta e quatro mil trezentos e três reais e quarenta e dois centavos) e Ajustes de exercícios anteriores no exercício zerado; um superávit apurado no exercício de 2023 de R$ 246.949.202,42 (duzentos e quarenta e seis milhões, novecentos e quarenta e nove mil, duzentos e dois reais e quarenta e dois centavos) e Ajustes de exercícios anteriores no exercício de R$ 43.036.061,13 (quarenta e três milhões trinta e seis mil sessenta e um reais e treze centavos), de um superávit apurado no exercício de 2024 de R$338.365.013,27 (trezentos e trinta e oito milhões, trezentos e sessenta e cinco mil, treze reais e vinte e sete centavos centavos); e Ajustes de exercícios anteriores de R$56.503.860,40 (cinquenta e seis milhões, quinhentos e três mil, oitocentos e sessenta reais e quarenta centavos. Assim o patrimônio líquido social tem saldo final na data de 31/12/2024 no valor de R$ 338.365.013,27 (trezentos e trinta e oito milhões, trezentos e sessenta e cinco mil, treze reais e vinte e sete centavos centavos) conforme demonstrativo abaixo:

Patrimônio Social	21.164.000,00
2016 (Superávit)	1.723.688,93
2017 (Superávit)	7.072.672,73
Ajustes de exercícios anteriores (2017)	1.866.034,93
2018 (Superávit)	15.085.204,10
Ajustes de exercícios anteriores (2018)	1.827,82
2019 (Déficit)	-28.925.408,44
Ajustes de exercícios anteriores (2019)	1.165.162,34
2020 (Déficit)	-24.253.812,34
Ajustes de exercícios anteriores (2020)	2.921.314,05
2021 (Superávit)	75.117.236,32
Ajustes de exercícios anteriores (2021)	506.618,05
2022 (Superávit)	117.784.303,42
Ajustes de exercícios anteriores (2022)	-
2023 (Superávit)	246.949.202,42
Ajustes de exercícios anteriores (2023)	43.036.061,13
2024 (Superávit)	338.365.013,27
Ajustes de exercícios anteriores (2024)	56.503.860,40
Saldo em 31/12/2024 do Patrimônio Líquido Social	**338.365.013,27**

16 – Receitas das Atividades

Compostas, essencialmente, pelos seguintes valores:

DESCRIÇÃO	**Em R$ 1,00**	
	31/dez/24	**31/dez/23**
Receitas FUNEAS Líquida		
Receita de Contrato de Gestão	666.970.128,37	538.953.685,66
Receita de Produção	69.937.363,58	50.180.285,44
Receita COVID 19	-	485.600,00
Outras Receitas	-	23.220,00
Receita de Indenização	161.804,05	57.015,35
Multas Diversas	-	-
Total Receitas	**737.069.296,00**	**589.699.806,45**

17 – Custos dos Serviços Prestados

Quanto ao custo e despesas foi evidenciado de haver segregação entre despesas aplicadas nas unidades e na sede, devido ao contexto operacional da FUNEAS de receber o contrato de gestão para financiar as atividades das unidades hospitalares, a segregação de custo e despesa deve ser:

Custo 2024: Gastos realizados para financiar as atividades das unidades conforme balancete 2024, somam o valor de R$ 670.522.558,07 (seicentos e setenta milhões, quinhentos e vinte e dois mil, quinhentos e cinquenta e oito reais e sete centavos).

O detalhamento desses valores pode ser conferido nas tabelas abaixo:

Custo dos Serviços Prestados HRL	**118.924.364,36**
Serviço Médico - Hospitalar, Odontológico e Laboratorial	88.893.361,49
Material de Acondicionamento e Embalagem	30.475,80
Material Hospitalar	1.753.096,56
Gás e Outros Materiais Engarrafados	513.410,04
Material Farmacológico	1.490.842,94
Material para Reabilitação Profissional	994.199,08
Manutenção e Conservação de Máquinas e Equipamento	2.976.863,84
Serviços Domésticos (Lavanderia)	2.470.895,66
Coleta de Lixo e Demais Resíduos	184.170,35
Custos Com Recursos Humanos	**3.001.366,06**

Diário Oficial Certificado Digitalmente
O Departamento de Imprensa Oficial do Estado do Paraná, da garantia de autenticidade deste documento, desde que visualizado através do site http://www.imprensaoficial.pr.gov.br

13º Salário e Encargos Sociais	173.331,18
Auxílio Alimentação	77.492,40
Auxílio Transporte	9.574,62
Encargos Sociais Folha Mensal	501.007,32
Férias e Encargos Sociais	225.482,79
Ordenados e Salários	2.014.477,75
Despesa Administrativa	**16.615.682,54**
Serviços de Água e Esgoto	1.218.042,80
Telefonia Fixa e Móvel	4.052,93
Serviços de Energia Elétrica	7.808,01
Diárias no País	5.490,00
Fornecimento de Alimentação	3.427.463,22
Material de Expediente	378.368,78
Locação de M. O. - Serv. Apoio Tec. Adm.	1.337.874,24
Outros Serviços de Terceiros, Pessoa Jurídica	431,28
Serviços Técnicos Profissionais	344.922,86
Exposições, Congressos e Conferências	1.700,00
Outras Locações de Mão de Obra	192.162,60
Limpeza e Conservação	4.309.011,90
Material de Limpeza e Produtos de Higienização	486.661,57
Combustíveis e Lubrificantes Automotivos	168.936,98
Manutenção e Conservação de Veículos	129.459,52
Manutenção e Conservação de Bens Imóveis	1.805.712,85
Material para Manutenção de Bens Imóveis	215.212,44
Material De Proteção e Segurança	6.395,00
Vigilância Ostensiva	1.664.495,07
Locação de Equipamentos e Software	9.025,40
Locação de Máquinas e Equipamentos	452.843,64
Gêneros de Alimentação	81,00
Material de Copa e Cozinha	83.803,44
Taxas	545,64
Material de Sinalização Visual e Afins	332,70
Serviços de Comunicação em Geral	20.351,81
Serviços de Cópias e Reprodução de Documentos	170.769,76
Sentenças Judiciais	68.483,77
Suprimentos de Informática	15.585,55
Material de Consumo - Pagamento Antecipado	75.139,41
Outros Serviços de Terceiros PJ - Pagamento Antecipado	14.518,37

Custo dos Serviços Prestados HRS	**97.633.028,54**
Serviço Médico - Hospitalar, Odontológico e Laboratorial	71.317.008,43
Material Hospitalar	1.459.351,84
Gás e Outros Materiais Engarrafados	470.513,39
Material Farmacológico	1.317.013,92
Material para Reabilitação Profissional	4.180.743,49
Locação de Máquinas e Equipamentos	597.284,77
Manutenção e Conservação de Máquinas e Equipamento	1.569.578,85
Serviços Domésticos Lavanderia	344.183,14
Coleta de Lixo e Demais Resíduos	1.887.964,56
Custos Com Recursos Humanos	**2.793.527,32**
13º Salário e Encargos Sociais	183.513,54
Auxílio Alimentação	90.258,34
Encargos Sociais Folha Mensal	433.945,46
Férias e Encargos Sociais	240.405,37
Ordenados e Salários	1.845.404,61
Despesa Administrativa	**11.695.858,83**
Serviços de Água e Esgoto	623.560,70

Diárias no País	20.385,00
Fornecimento de Alimentação	2.070.961,40
Material de Expediente	261.697,03
Comunicação de Dados	62.419,35
Locação de M. O. - Serv. Apoio Tec. Adm.	1.188.553,31
Outros Serviços de Terceiros, Pessoa Jurídica	61.601,66
Locação de Equipamentos e Software	14.512,91
Serviços Técnicos Profissionais	256.983,28
Limpeza e Conservação	4.066.415,80
Material de Limpeza e Produtos de Higienização	635.914,68
Combustíveis e Lubrificantes Automotivos	52.187,77
Manutenção e Conservação de Veículos	40.882,95
Manutenção e Conservação de Bens Imóveis	1.275.763,59
Locação de Imóveis	81.400,00
Material para Manutenção de Bens Móveis	169.681,64
Material de Proteção e Segurança	2.820,00
Vigilância Ostensiva	554.651,58
Material de Consumo - Pagamento Antecipado	44.152,79
Outros Serviços de Terceiros PJ - Pagamento Antecipa	9.956,59
Gêneros de Alimentação	18,00
Material de Copa e Cozinha	52.674,78
Material de Sinalização Visual e Afins	858,20
Serviços de Cópias e Reprodução de Documentos	144.283,88
Suprimentos de Informática	3.521,94

Custo dos Serviços Prestados HIWM	**65.376.326,20**
Serviço Médico - Hospitalar, Odontológico e Laboratorial	42.859.669,96
Material Hospitalar	780.183,45
Gás e Outros Materiais Engarrafados	133.012,02
Material de Acondicionamento e Embalagem	9.986,22
Material Farmacológico	620.510,01
Material para Reabilitação Profissional	270.598,72
Locação de Máquinas e Equipamentos	762.285,41
Manutenção e Conservação de Máquinas e Equipamento	1.550.887,07
Serviços Domésticos (Lavanderia)	986.658,27
Coleta de Lixo e Demais Resíduos	209.208,62
Custos Com Recursos Humanos	**3.432.832,30**
13º Salário e Encargos Sociais	173.104,01
Auxílio Alimentação	98.059,72
Auxílio Transporte	13.769,50
Encargos Sociais Folha Mensal	533.772,11
Férias e Encargos Sociais	227.676,27
Ordenados e Salários	2.386.450,69
Despesa Administrativa	**13.760.494,15**
Serviços de Água e Esgoto	428.982,90
Serviços de Energia Elétrica	617.491,30
Telefonia Fixa e Móvel	268,72
Diárias no País	1.110,00
Fornecimento de Alimentação	2.672.776,75
Locação de Equipamentos e Software	36.317,99
Material de Expediente	40.665,60
Exposições, Congressos e Conferências	890,00
Locação de M. O. - Serv. Apoio Tec. Adm.	1.958.497,27
Serviços Técnicos Profissionais	20.021,35
Limpeza e Conservação	3.788.187,66
Material de Limpeza e Produtos de Higienização	34.171,41
Combustíveis e Lubrificantes Automotivos	69.745,76
Manutenção e Conservação de Veículos	52.910,87
Locação de Imóveis	67.200,00
Manutenção e Conservação de Bens Imóveis	1.810.649,58

Diário Oficial Certificado Digitalmente
O Departamento de Imprensa Oficial do Estado do Paraná, da garantia de autenticidade deste documento, desde que visualizado através do site http://www.imprensaoficial.pr.gov.br

Material para Manutenção de Bens Imóveis	446.040,81
Vigilância Ostensiva	992.671,46
Material de Copa e Cozinha	7.688,28
Material de Consumo - Pagamento Antecipado	48.441,27
Outros Serviços de Terceiros PJ - Pagamento Antecipado	10.178,20
Material de Sinalização Visual e Afins	190,80
Material de Consumo	655.396,17

Custo dos Serviços Prestados HRNP	**53.313.106,97**
Serviço Médico - Hospitalar, Odontológico e Laboratorial	38.575.070,97
Material Hospitalar	785.163,05
Animais para Pesquisa e Abate	6.461,48
Gás e Outros Materiais Engarrafados	160.431,84
Material de Acondicionamento e Embalagem	12.888,40
Material Farmacológico	181.767,84
Material para Reabilitação Profissional	43.797,84
Locação de Máquinas e Equipamentos	208.126,46
Manutenção e Conservação de Máquinas e Equipamento	1.249.402,76
Coleta de Lixo e Demais Resíduos	77.197,55
Custos Com Recursos Humanos	**2.370.990,32**
13º Salário e Encargos Sociais	163.938,57
Auxílio Alimentação	127.659,12
Encargos Sociais Folha Mensal	533.989,42
Férias e Encargos Sociais	225.145,69
Ordenados e Salários	1.320.257,52
Despesa Administrativa	**9.641.808,46**
Serviços de Água e Esgoto	245.423,05
Telefonia Fixa e Móvel	6.301,71
Diárias no País	8.940,00
Fornecimento de Alimentação	2.499.958,82
Material de Expediente	53.616,64
Locação de M. O. - Serv. Apoio Tec. Adm.	1.848.607,19
Serviços Técnicos Profissionais	185.925,67
Limpeza e Conservação	3.021.989,68
Material de Limpeza e Produtos de Higienização	110.135,59
Locação de Equipamentos e Software	180.211,05
Combustíveis e Lubrificantes Automotivos	31.145,83
Manutenção e Conservação de Veículos	46.576,15
Manutenção e Conservação de Bens Imóveis	615.070,85
Material para Manutenção de Bens Imóveis	19.095,80
Vigilância Ostensiva	614.243,98
Material de Sinalização Visual e Afins	397,50
Serviços de Cópias e Reprodução de Documentos	83.963,39
Suprimentos de Informática	13.089,22
Material de Copa e Cozinha	25.044,41
Material de Consumo - Pagamento Antecipado	32.012,38
Outros Serviços de Terceiros PJ - Pagamento Antecipado	59,55

Custo dos Serviços Prestados CPPI	**8.639.553,15**
Serviço Médico - Hospitalar, Odontológico e Laboratorial	278.382,68
Material Hospitalar	17.377,65
Alimentos para Animais	494.554,96
Animais para Pesquisa e Abate	208.999,70
Gás e Outros Materiais Engarrafados	2.012,70
Materiais e Medicamentos para Uso Veterinário	248.151,42
Material de Acondicionamento e Embalagem	25.213,70
Material Farmacológico	53.547,14
Locação de Máquinas e Equipamentos	2.432,15
Manutenção e Conservação de Máquinas e Equipamento	391.692,88
Coleta de Lixo e Demais Resíduos	9.064,95
Custos Com Recursos Humanos	**447.418,42**
13º Salário e Encargos Sociais	25.512,37
Auxílio Alimentação	6.883,58
Auxílio Transporte	23.541,75

Encargos Sociais Folha Mensal	25.126,81
Férias e Encargos Sociais	34.760,58
Ordenados e Salários	331.593,33
Despesa Administrativa	**6.460.704,80**
Serviços de Água e Esgoto	161.288,16
Telefonia Fixa e Móvel	23,74
Diárias no País	20.514,83
Locomoção Urbana	147,52
Passagens Para o País	444,60
Material de Expediente	46.236,49
Locação de M. O. - Serv. Apoio Tec. Adm.	2.273.479,10
Serviços Técnicos Profissionais	524.239,61
Limpeza e Conservação	581.561,97
Material de Limpeza e Produtos de Higienização	34.651,22
Combustíveis e Lubrificantes Automotivos	30.778,37
Manutenção e Conservação de Veículos	44.796,70
Reagentes Químicos	12.198,74
Material de Copa e Cozinha	10.780,02
Taxas	29.520,00
Material de Proteção e Segurança	4.455,82
Vigilância Ostensiva	605.956,15
Locação de Equipamentos e Software	12.011,66
Material de Sinalização Visual e Afins	42,00
Serviços de Cópias e Reprodução de Documentos	7.313,05
Material de Consumo - Pagamento Antecipado	21.241,42
Outros Serviços de Terceiros PJ - Pagamento Antecipado	13.140,60
Manutenção e Conservação de Bens Imóveis	1.999.715,68
Material para Manutenção de Bens Imóveis	2.585,70
Material para Manutenção de Bens Móveis	2.332,25
Meios de Cultura	21.249,40

Custo dos Serviços Prestados HRG	**8.440.574,99**
Serviço Médico - Hospitalar, Odontológico e Laboratorial	4.610.429,74
Material Hospitalar	22.307,71
Gás e Outros Materiais Engarrafados	105.698,12
Material de Reabilitação Profissional	7.957,87
Material Farmacológico	31.048,31
Locação de Máquinas e Equipamentos	9.980,97
Manutenção e Conservação de Máquinas e Equipamento	391.150,10
Custos Com Recursos Humanos	**484.553,86**
13º Salário e Encargos Sociais	33.987,59
Auxílio Alimentação	9.991,62
Encargos Sociais Folha Mensal	81.008,02
Férias e Encargos Sociais	45.360,30
Ordenados e Salários	314.206,33
Despesa Administrativa	**2.777.448,31**
Serviços de Água e Esgoto	106.890,00
Telefonia Fixa e Móvel	3.500,79
Fornecimento de Alimentação	643.769,09
Material de Expediente	10.783,37
Locação de M. O. - Serv. Apoio Tec. Adm.	193.660,66
Serviços Técnicos Profissionais	139.945,38
Diárias no País	2.445,00
Limpeza e Conservação	451.722,17
Material de Limpeza e Produtos de Higienização	67.381,34
Combustíveis e Lubrificantes Automotivos	51.166,03
Manutenção e Conservação de Veículos	53.789,23
Vigilância Ostensiva	614.548,03
Material de Proteção e Segurança	1.269,00
Manutenção e Conservação de Bens Imóveis	352.906,57
Material para Manutençao de Bens Imoveis	15.459,90
Locação de Equipamentos e Software	9.516,18
Material de Sinalização Visual e Afins	37,10
Serviços de Cópias e Reprodução de Documentos	3.440,95
Outros Serviços de Terceiros PJ – Pagamento Antecipado	15.334,48

Diário Oficial Certificado Digitalmente
O Departamento de Imprensa Oficial do Estado do Paraná, da garantia de autenticidade deste documento, desde que visualizado através do site http://www.imprensaoficial.pr.gov.br

Material de Consumo - Pagamento Antecipado	27.635,25
Material de Copa e Cozinha	1.915,03
Material para Comunicaçao	10.332,76

Custo dos Serviços Prestados ESPP	**2.637.175,96**
Serviço Médico - Hospitalar, Odontológico e Laboratorial	1.026,57
Gás e Outros Materiais Engarrafados	2.309,60
Material Farmacológico	1.582,50
Material Hospitalar	59,28
Locação de Máquinas e Equipamentos	1.872,69
Manutenção e Conservação de Máquinas e Equipamento	109.007,73
Custos Com Recursos Humanos	**540.527,50**
13º Salário e Encargos Sociais	37.027,51
Auxílio Alimentação	18.147,62
Encargos Sociais Folha Mensal	42.139,92
Férias e Encargos Sociais	49.426,63
Ordenados e Salários	391.329,87
Auxílio Transporte	2.455,95
Despesa Administrativa	**1.980.790,09**
Diárias no País	8.225,00
Locação de M. O. - Serv. Apoio Tec. Adm.	375.288,61
Serviços Técnicos Profissionais	3.284,16
Limpeza e Conservação	280.571,38
Material de Limpeza e Produtos de Higienização	14.756,55
Locação de Equipamentos e Software	9.819,79
Combustíveis e Lubrificantes Automotivos	677,47
Vigilância Ostensiva	692.864,98
Material para Manutenção de Bens Imóveis	2.857,20
Manutenção e Conservação de Bens Imóveis	472.829,14
Material de Sinalização Visual e Afins	21,20
Serviços de Cópias e Reprodução de Documentos	13.178,30
Serviços Gráficos e Editorias	1.943,32
Material de Copa e Cozinha	4.124,34
Material Técnico para Seleção e Treinamento	30.889,64
Seguros em Geral	739,14
Material de Expediente	16.438,87
Serviços de Agua e Esgoto	40.154,05
Suprimentos de Informática	12.126,95

Custo dos Serviços Prestados HRTB	**28.659.377,57**
Serviço Médico - Hospitalar, Odontológico e Laboratorial	17.144.935,49
Material Hospitalar	367.470,76
Gás e Outros Materiais Engarrafados	68.607,28
Material de Acondicionamento e Embalagem	26.632,30
Material Farmacológico	247.949,74
Locação de Máquinas e Equipamentos	298.136,61
Manutenção e Conservação de Máquinas e Equipamento	401.515,68
Serviços Domésticos (Lavanderia)	555.610,21
Custos Com Recursos Humanos	**1.541.733,58**
13º Salário e Encargos Sociais	99.116,63
Auxílio Alimentação	84.289,25
Encargos Sociais Folha Mensal	354.833,36
Férias e Encargos Sociais	134.637,95
Ordenados e Salários	868.856,39
Despesa Administrativa	**8.006.785,92**
Diárias no País	13.020,00
Locação de M. O. - Serv. Apoio Tec. Adm.	1.137.440.76
Serviços Técnicos Profissionais	243.723,48
Serviços de Água e Esgoto	145.218,57
Vigilância Ostensiva	289.778,90
Serviços de Energia Elétrica	473.007,78
Fornecimento de Alimentação	1.086.387,04
Material de Consumo - Pagamento Antecipado	28.506,44
Outros Serviços de Terceiros PJ - Pagamento Antecipado	12.634,00
Limpeza e Conservação	3.090.349,40

Material de Limpeza e Produtos de Higienização	609.842,83
Suprimentos de Informática	207,36
Material de Copa e Cozinha	12.768,42
Material de Sinalização Visual e Afins	42,00
Serviços de Cópias e Reprodução de Documentos	24.098,42
Combustíveis e Lubrificantes Automotivos	10.577,98
Manutenção e Conservação de Veiculos	1.197,84
Manutenção e Conservação de Bens Imóveis	781.259,91
Material para Manutenção de Bens Imóveis	12.795,92
Locação de Equipamentos e Software	191,10
Material de Expediente	33.737,77

Custo dos Serviços Prestados HZSL	**42.636.730,74**
Serviço Médico - Hospitalar, Odontológico e Laboratorial	28.663.122,85
Material de Cama, Mesa e Banho	10.230,00
Material Hospitalar	336.536,84
Gás e Outros Materiais Engarrafados	209.403,88
Material Farmacológico	202.826,43
Material para Reabilitação Profissional	24.565,44
Locação de Máquinas e Equipamentos	149.534,95
Manutenção e Conservação de Máquinas e Equipamento	310.677,31
Coleta de Lixo e Demais Resíduos	189.258,29
Serviços Domésticos (Lavanderia)	1.600.808,64
Custos Com Recursos Humanos	**999.317,49**
13° Salário e Encargos Sociais	66.775,86
Auxílio Alimentação	4.839,36
Encargos Sociais Folha Mensal	49.635,49
Férias e Encargos Sociais	96.766,13
Ordenados e Salários	781.300,65
Despesa Administrativa	**9.940.448,62**
Diárias no País	5.580,00
Comunicação de Dados	39.013,44
Locação de M. O. - Serv. Apoio Tec. Adm.	1.354.290,61
Serviços Técnicos Profissionais	120.181,96
Fornecimento de Alimentação	4.069.788,91
Material de Consumo - Pagamento Antecipado	79.912,04
Outros Serviços de Terceiros PJ - Pagamento Antecipado	6.772,73
Limpeza e Conservação	2.326.409,71
Material de Limpeza e Produtos de Higienização	11.436,10
Material de Copa e Cozinha	11.776,84
Material de Proteção e Segurança	1.763,30
Vigilância Ostensiva	917.453,80
Material de Expediente	21.291,05
Locação de Equipamentos e Software	9.209,59
Outros Serviços de Tecnologia	19.200,00
Material de Sinalização Visual e Afins	42,00
Serviços de Cópias e Reprodução de Documentos	64.873,52
Serviços de Energia Elétrica	40.688,34
Locação de Imoveis	27.450,00
Manutenção e Conservação de Bens Imóveis	327.749,41
Material para Manutenção de Bens Imóveis	111.164,32
Serviços de Agua e Esgoto	310.211,56
Combustíveis e Lubrificantes Automotivos	22.660,63
Manutençao e Conservaçao de Veiculos	32.864,63
Suprimentos de Informática	8.664,13

Custo dos Serviços Prestados HZNL	**47.676.616,84**
Serviço Médico - Hospitalar, Odontológico e Laboratorial	27.604.545,05
Material Hospitalar	533.165,34
Gás e Outros Materiais Engarrafados	198.382,63
Material Farmacológico	1.676.945,92
Material para Reabilitação Profissional	882.702,75
Locação de Máquinas e Equipamentos	93.999,64
Manutenção e Conservação de Máquinas e Equipamento	477.822,00
Coleta de Lixo e Demais Resíduos	178.320,67

Diário Oficial Certificado Digitalmente
O Departamento de Imprensa Oficial do Estado do Paraná, da garantia de autenticidade deste documento, desde que visualizado através do site http://www.imprensaoficial.pr.gov.br

Serviços Domésticos (Lavanderia)	2.195.786,40
Custos Com Recursos Humanos	**1.548.812,57**
13º Salário e Encargos Sociais	102.306,58
Auxilio Transporte	1.644,50
Auxílio Alimentação	36.295,24
Encargos Sociais Folha Mensal	264.906,20
Férias e Encargos Sociais	141.322,31
Ordenados e Salários	1.002.337,74
Despesa Administrativa	**12.286.133,87**
Diárias no País	8.530,00
Comunicação de Dados	38.938,56
Locação de M. O. - Serv. Apoio Tec. Adm.	3.073.647,47
Serviços Técnicos Profissionais	116.028,58
Fornecimento de Alimentação	3.241.907,33
Limpeza e Conservação	2.433.166,14
Material de Limpeza e Produtos de Higienização	1.189.644,01
Material de Proteção e Segurança	817,86
Vigilância Ostensiva	916.896,01
Material de Expediente	29.016.74
Locação de Equipamentos e Software	9.256,38
Outros Serviços de Tecnologia	19.200,00
Material de Consumo – Pagamento Antecipado	63.754,37
Outros Serviços de Terceiros – PJ – Pagamento Antecipado	4.444,80
Serviços de Agua e Esgoto	232.613,39
Material de Sinalização Visual e Afins	63,20
Serviços de Cópias e Reprodução de Documentos	52.768,63
Locação de Imoveis	34.160,00
Manutenção e Conservação de Bens Imóveis	400.551,88
Material para Manutenção de Bens Imóveis	342.087,57
Serviços de Energia Elétrica	49,33
Material de Copa e Cozinha	5.443,08
Manutenção e Conservação de Veículos	20.224,39
Combustíveis e Lubrificantes Automotivos	52.924,15

Custo dos Serviços Prestados HDSPR	**20.186.180,20**
Serviço Médico - Hospitalar, Odontológico e Laboratorial	9.813.598,82
Material Hospitalar	509.926,45
Gás e Outros Materiais Engarrafados	4.179,60
Material de Acondicionamento e Embalagem	8.206,95
Material Farmacológico	35.739,69
Material para Reabilitação Profissional	114.276,25
Locação de Máquinas e Equipamentos	6.477,10
Manutenção e Conservação de Máquinas e Equipamento	58.074,31
Coleta de Lixo e Demais Resíduos	7.101,26
Serviços Domésticos (Lavanderia)	161.376,26
Custos Com Recursos Humanos	**1.325.324,47**
13º Salário e Encargos Sociais	91.518,56
Auxílio Alimentação	50.521,30
Auxílio Transporte	1.183,00
Encargos Sociais Folha Mensal	258.781,19
Ordenados e Salários	794.486,35
Férias e Encargos Sociais	128.834,07
Despesa Administrativa	**8.141.899,04**
Diárias no País	1.190,00
Locação de M. O. - Serv. Apoio Tec. Adm.	846.027,19
Serviços Técnicos Profissionais	108.326,97
Material de Expediente	24.860,42
Material de Processamento de Dados	12.380,00
Material Elétrico e Eletrônico	5.610,00
Fornecimento de Alimentação	53.685,00
Limpeza e Conservação	2.941.236,55
Material de Limpeza e Produtos de Higienização	2.109.716,88
Vigilância Ostensiva	1.148.762,36
Locação de Equipamentos e Software	9.691,69
Material de Consumo - Pagamento Antecipado	16.344,54

Outros Serviços de Terceiros PJ - Pagamento Antecipado	2.376,90
Manutenção e Conservação de Bens Imóveis	358.328,25
Material para Manutenção de Bens Imóveis	86.395,06
Gêneros de Alimentação	428,02
Material de Copa e Cozinha	10.062,47
Material de Sinalização Visual e Afins	94,20
Serviços de Cópias e Reprodução de Documentos	33.542,70
Serviços de Agua e Esgoto	294.497,99
Combustível e Lubrificantes Automotivos	24.188,16
Manutenção e Conservação de Veículos	26.174,37
Telefonia Fixa e Movel	8.747,56
Suprimentos de Informática	19.231,76

Custo dos Serviços Prestados HRIV	**44.602.145,80**
Serviço Médico - Hospitalar, Odontológico e Laboratorial	32.444.943,74
Material Hospitalar	402.324,02
Gás e Outros Materiais Engarrafados	73.742,11
Material de Acondicionamento e Embalagem	45.421,06
Material Farmacológico	327.975,54
Material para Reabilitação Profissional	336.540,94
Locação de Máquinas e Equipamentos	610.282,25
Manutenção e Conservação de Máquinas e Equipamento	727.525,99
Coleta de Lixo e Demais Resíduos	7.856,91
Serviços Domésticos (Lavanderia)	844.804,70
Custos Com Recursos Humanos	**1.787.692,98**
13º Salário e Encargos Sociais	116.884,08
Auxílio Alimentação	93.095,53
Encargos Sociais Folha Mensal	465.245,25
Férias e Encargos Sociais	160.902,36
Ordenados e Salários	951.565,76
Despesa Administrativa	**6.993.035,56**
Diárias no País	15.235,71
Locação de M. O. - Serv. Apoio Tec. Adm.	1.210.961,64
Outras Locaçoes de Mão-de-Obra	18.081,57
Serviços Técnicos Profissionais	262.178,95
Material de Expediente	49.031,97
Fornecimento de Alimentação	1.356.908,19
Limpeza e Conservação	2.505.023,19
Material de Limpeza e Produtos de Higienização	31.705,02
Vigilância Ostensiva	290.271,49
Material de Consumo - Pagamento Antecipado	18.954,93
Outros Serviços de Terceiros PJ - Pagamento Antecipado	7.004,14
Serviços de Água e Esgoto	125.853,60
Serviços de Energia Elétrica	710.037,02
Fretes e Transportes de Encomendas	189,00
Material de Copa e Cozinha	288.625,37
Comunicação em Geral	2.355,73
Comunicação de Dados	448,65
Locação de Equipamentos e Software	226,20
Material de Sinalização Visual e Afins	42,00
Serviços de Cópias e Reprodução de Documentos	43.885,55
Telefonia Fixa e Movel	669,14
Material Elétrico e Eletrônico	111,80
Manutenção e Conservação de Bens Imoveis	2.740,00
Material para Manutenção de Bens Imóveis	2.028,98
Combustíveis e Lubrificantes Automotivos	37.614,01
Manutençao e Conservaçao de Veiculos	12.851,71

Custo dos Serviços Prestados HRCO	**69.796.965,50**
Serviço Médico - Hospitalar, Odontológico e Laboratorial	49.153.066,24
Material Hospitalar	1.752.058,05
Material de Acondicionamento e Embalagem	26.949,10
Material Farmacológico	2.983.521,93
Material para Reabilitação Profissional	19.960,00
Locação de Máquinas e Equipamentos	1.362.601,69

Diário Oficial Certificado Digitalmente
O Departamento de Imprensa Oficial do Estado do Paraná, da garantia de autenticidade deste documento, desde que visualizado através do site http://www.imprensaoficial.pr.gov.br

Manutenção e Conservação de Máquinas e Equipamento	469.451,22
Coleta de Lixo e Demais Resíduos	113.766,59
Serviços Domésticos (Lavanderia)	1.510.840,18
Custos Com Recursos Humanos	**1.613.419,62**
13º Salário e Encargos Sociais	102.671,71
Auxílio Alimentação	91.927,06
Encargos Sociais Folha Mensal	397.811,84
Férias e Encargos Sociais	135.446,97
Ordenados e Salários	885.562,04
Despesa Administrativa	**10.791.330,88**
Diárias no País	5.625,00
Locação de M. O. - Serv. Apoio Tec. Adm.	1.515.006,96
Serviços Técnicos Profissionais	438.981,90
Material de Expediente	22.692,55
Fornecimento de Alimentação	1.381.535,14
Limpeza e Conservação	2.782.763,62
Material de Limpeza e Produtos de Higienização	149.275,19
Telefonia Fixa e Móvel	1.867,84
Material de Proteçao e Segurança	4.752,00
Vigilância Ostensiva	1.359.902,32
Material de Consumo - Pagamento Antecipado	27.886,99
Outros Serviços de Terceiros PJ - Pagamento Antecipado	1.823,07
Serviços de Água e Esgoto	235.262,41
Locação de Equipamentos e Software	40.291,50
Serviços de Energia Elétrica	946.540,89
Gêneros de Alimentação	5.861,20
Material de Copa e Cozinha	6.597,89
Material de Sinalização Visual e Afins	63,20
Serviços de Cópias e Reprodução de Documentos	72.794,84
Manutenção e Conservação de Bens Imóveis	1.760.243,31
Material Para Manutençao de Bens Imoveis	2.968,54
Material Elétrico e Eletrônico	445,23
Combustíveis e Lubrificantes Automotivos	24.908,99
Manutenção e Conservação de Veículos	3.240,30

Custo dos Serviços Prestados HCAB	**14.251.958,54**
Serviço Médico - Hospitalar, Odontológico e Laboratorial	4.801.460,77
Material Hospitalar	403.151,55
Gás e Outros Materiais Engarrafados	131.483,68
Material de Acondicionamento e Embalagem	5.119,50
Material Farmacológico	359.997,20
Serviços Domésticos (Lavanderia)	369.451,46
Custos Com Recursos Humanos	**1.147.345,49**
13º Salário e Encargos Sociais	81.450,70
Auxílio Alimentação	12.515,60
Auxílio Transporte	2.964,00
Encargos Sociais Folha Mensal	101.614,89
Férias e Encargos Sociais	104.347,96
Ordenados e Salários	844.452,34
Despesa Administrativa	**7.033.948,89**
Diárias no País	690,00
Locação de M. O. - Serv. Apoio Tec. Adm.	117.887,68
Serviços Técnicos Profissionais	179.863,35
Material de Expediente	27.410,01
Fornecimento de Alimentação	2.021.959,31
Limpeza e Conservação	3.047.697,32
Material de Limpeza e Produtos de Higienização	174.780,69
Vigilância Ostensiva	928.056,13
Manutenção e Conservação de Máquinas e Equipamento	18.888,14
Material de Consumo – Pagamento Antecipado	21.842,19
Outros Serviços de Terceiros PJ - Pagamento Anteci	2.918,00
Material de Sinalização Visual e Afins	68,50
Material de Processamento de Dados	19.158,00
Locação de Equipamentos e Software	74,10
Material de Copa e Cozinha	6.234,68

Suprimentos de Informática	20.124,70
Manutenção e Conservação de Bens Imóveis	105.478,58
Serviços de água e Esgoto	294.404,48
Combustíveis e Lubrificantes Automotivos	24.360,02
Manutenção e Conservação de Veiculos	22.053,01

Custo dos Serviços Prestados CD	**47.748.452,71**
Material de Acondicionamento e Embalagem	1.663,20
Material Farmacológico	15.286.948,54
Material para Reabilitação Profissional	65.065,58
Material Hospitalar	23.683.112,42
Despesa Administrativa	**8.711.662,97**
Material de Expediente	2.749.608,31
Material de Limpeza e Produtos de Higienização	2.925.792,97
Gêneros de Alimentação	2.491.656,81
Material de Copa e Cozinha	267.923,18
Material Para Comunicações	6.893,10
Material para Utilização em Gráfica	141.016,92
Serviços Tecnicos Profissionais	25.397,52
Material para Manutençao de Veiculos	70.762,16
Material Manutençao de Bens Imoveis	32.612,00

18 – Despesas Gerais e Administrativas FUNEAS SEDE

Em 2024, a Fundação custeou gastos dentro da Sede para execução das atividades Administrativas no valor total de R$ 30.703.895,85 (trinta milhões, setecentos e três mil, oitocentos e noventa e cinco reais e oitenta e cinco centavos) sendo:

O detalhamento desses valores pode ser conferido nas tabelas abaixo:

Despesa Administrativa	**30.703.895,85**
Serviços de Energia Elétrica	118.602,06
Telefonia Fixa e Móvel	35.941,97
Combustíveis e Lubrificantes Automotivos	79.539,43
Manutenção e Conservação de Veículos	36.665,58
Locação de M. O. – Serv. Apoio Tec. Adm	1.052.916,87
Serviços Técnicos Profissionais	4.403.325,16
Diárias no País	194.832,70
Locação de Veículo para Locomoção	45.557,70
Passagens para País	72.755,37
Despesas de Depreciação / Amortização e Exaustão	4.870.198,66
Serviços de Comunicação em Geral	17.399,91
Material de Sinalização Visual e Afins	363,00
Serviços de Cópias e Reprodução de Documentos	32.861,28
Serviços Graficos e Editoriais	1.340,00
Locação de Equipamentos de Software	56.558,37
Locação de Softwares	206.379,59
Serviços de Processamento de Dados	2.976,22
Locação de Imóveis	16.490,00
Manutenção e Conservação de Bens Imóveis	1.437.495,06
Material para Manutenção de Bens Imóveis	4.481,50
Limpeza e Conservação	555.749,87
Material de Limpeza e Produtos de Higienização	35.995,57
Fretes e Transportes de Encomendas	10.846,51
Gêneros de Alimentação	5.152,20
Multas	104,13
Material de Copa e Cozinha	19.837,87
Seguros em Geral	8.994,04
Serviços Bancários	2.549,06
Taxas	31.779,94
Material de Expediente	2.959,32
Despesa para provisões de Contingência	7.175.216,17
Material de Processamento de Dados	53.968,50
Vigilância Ostensiva	359.028,23
Material de Proteção e Segurança	38.340,00
Material de Consumo - Pagamento Antecipado	22.164,10
Outros Serviços de Terceiros PJ - Pagamento Antec.	5.918,30
Diversas Indenizações e Restituições	18.000,00
Indenizações	134.598,67
Sentenças Judiciais	635.510,05
Locação de Máquinas e Equipamentos	50.994,28
Manutenção e Conservação de Máquinas e Equipamento	20.370,53

Diário Oficial Certificado Digitalmente
O Departamento de Imprensa Oficial do Estado do Paraná, da garantia de autenticidade deste documento, desde que visualizado através do site http://www.imprensaoficial.pr.gov.br

Serviços de Medicina do Trabalho	7.362,46
Material Hospitalar	40.862,75
Serviços de Água e Esgoto	77.040,21
Gás e Outros Materiais Engarrafados	86.381,41
Material Farmacologico	34.096,84
Serviço Doméstico (Lavanderia)	233.288,70
Serviços Médicos - Reconhecimento de Dívida	1.426.703,20
Fornecimento de Alimentação - Reconheci. de Dívida	1.750.793,71
Indenizações - Reconhecimento de Dívida	5.172.608,80

19 – Despesas Com Pessoal FUNEAS SEDE

Em 2024, a Fundação custeou gastos realizados dentro da Sede com recursos humanos somaram o valor de R$ 14.602.241,66 (quatorze milhões, seissentos e dois mil, duzentos e quarenta e um reais e sessenta e seis centavos), sendo:

Despesas com Recursos Humanos	**14.602.241,66**
13° Salário e Encargos Sociais	958.979,88
Auxílio Alimentação	971.119,47
Auxílio Transporte	90.335,60
Encargos Sociais Folha Mensal	3.474.384,42
Férias e Encargos Sociais	1.287.149,15
Ordenados e Salários	7.820.273,14

A FUNEAS iniciou e finalizou o exercício de 2024 com os seguintes números de Pessoal/colaboradores:

	JANEIRO	DEZEMBRO
SEDE	146	159
HRG	02	03
HRL	50	31
HIWM	48	39
HRS	42	28
HRNP	23	22
ESPP	09	08
CPPI	15	05
HDSPR	10	11
HZSL	12	12
HZNL	12	14
HRTB	13	11
HRIV	13	15
HRCO	14	14
HCAB	13	14
TOTAL	**422**	**386**

20 – Receitas Financeiras

Compostas pelos seguintes valores:

Descrição	**Em R$ 1,00**	
	31/dez/24	**31/dez/23**
Rendimento de Aplicações Financeiras	13.828.366,55	13.622.473,43
Total	**13.828.366,55**	**13.622.473,43**

21 – Despesas Financeiras e Tributárias

Compostas pelos seguintes valores:

Descrição	**Em R$ 1,00**	
	31/dez/24	**31/dez/23**
Juros e Multa	156.704,13	64.764,67

Tarifas Bancárias	-	128,96
Total	**156.704,13**	**64.893,63**

22 – Controles Devedores (Contratos Diversos)

Descrição	**Em R$ 1,00**	
	31/dez/24	**31/dez/23**
Contratos diversos	-	-
Total	**-**	**-**

23 – Despesas Administrativas

Descrição	**Em R$ 1,00**	
	31/dez/24	**31/dez/23**
Despesas de Transito	312,39	-
Total	**-**	**-**

Assinado eletronicamente
Geraldo Gentil Biesek
Diretor Presidente/FUNEAS

Assinado eletronicamente
Sidnei Betzel Naak
Contador CRC ES 011186/O-9

44097/2025

RESOLUÇÃO SESA Nº 0738/2025

Designar servidor para atuar como Defensor Dativo em Processo Administrativo Disciplinar – Protocolo nº 18.596.579-1.

O Secretário de Estado da Saúde, no uso das atribuições legais, conferidas pelo Art. 4°, incisos II, VIII, X, XIII e XVII, da Lei Estadual n° 21.352, de 1º de janeiro de 2023, e o Art. 8º, inciso IX, do anexo 113060_30131 do Decreto Estadual nº 9.921, de 23 de janeiro de 2014, Regulamento da Secretaria de Estado da Saúde do Paraná, e considerando;

O disposto na Lei Estadual n° 6.174 de 16 de novembro de 1970, que estabelece o regime jurídico dos funcionários civis do Poder Executivo do Estado do Paraná; e

O disposto na Lei Estadual nº 20.656 de 3 de agosto de 2021, que estabelece normais gerais e procedimentos especiais sobre atos e processos administrativos que não tenham disciplina legal específica,no âmbito do Estado do Paraná.

RESOLVE:

Art. 1º Designar a servidora EDIANE CARDOSO DE AGUIAR, CPF 069.795.589-35, Promotor de Saúde Execução, função de Técnico de Enfermagem, para atuar como defensor dativo no Processo Administrativo Disciplinar - Protocolo nº 18.596.579-1.

Art. 2º Esta Resolução entra em vigor na data de sua publicação.

Curitiba, 23 de abril de 2025.

(assinado digitalmente)

Dr. Carlos Alberto Gebrim Preto
(Beto Preto)
Secretário de Estado da Saúde

43868/2025

RESOLUÇÃO SESA Nº 0749/2025

Aplica a penalidade de repreensão ao servidor MARCIO ALLAN DE SOUZA ALVES conforme determinado na Decisão de Recurso Administrativo Disciplinar - Correcional proferida no Processo Administrativo Disciplinar - Protocolo n° 19.524.245-3.

O Secretário de Estado da Saúde, no uso das atribuições legais, conferidas pelo Art. 4°, incisos II, VIII, X, XIII e XVII, da Lei Estadual n° 21.352, de 1º de janeiro de 2023, e o Art. 8º, inciso IX, do anexo 113060_30131 do Decreto Estadual nº 9.921, de 23 de janeiro de 2014, Regulamento da Secretaria de Estado da Saúde do Paraná em razão de medida processual administrativa legalmente prevista:

- na Lei Estadual n° 6.174 de 16 de novembro de 1970, que estabelece o regime jurídico dos funcionários civis do Poder Executivo do Estado do Paraná e;
- na Lei Estadual nº 20.656 de 3 de agosto de 2021, que estabelece normais gerais e procedimentos especiais sobre atos e processos administrativos que não tenham disciplina legal específica, no âmbito do Estado do Paraná.

RESOLVE:

Art. 1º Aplicar a penalidade de repreensão ao servidor MARCIO ALLAN DE SOUZA ALVES, CPF 555.539.409-82, investido no cargo de Promotor de Saúde Profissional, função de Médico, lotado na Diretoria de Atenção e Vigilância em Saúde, sede em Curitiba, nos termos do artigo 293, inciso II da Lei Estadual 6174/1970, pelo descumprimento dos deveres disciplinares previstos no artigo 272, § 2º, artigo 273, artigo 279, inciso VI, bem como prática da proibição prevista no artigo 285, inciso I, da referida Lei, conforme determinado na Decisão de Recurso Administrativo Disciplinar - Correcional proferida às fls. 290 a 291 (mov. 68), do Processo Administrativo Disciplinar - Protocolo n° 19.524.245-3.

Art. 2º Esta Resolução entra em vigor na data de sua publicação.

Curitiba, 25 de abril de 2025.

(assinado digitalmente)

Dr. Carlos Alberto Gebrim Preto
(Beto Preto)
Secretário de Estado da Saúde

43870/2025

Diário Oficial Certificado Digitalmente
O Departamento de Imprensa Oficial do Estado do Paraná, da garantia de autenticidade deste documento, desde que visualizado através do site http://www.imprensaoficial.pr.gov.br

RESOLUÇÃO SESA Nº 748/2025

Revisa a Resolução nº 699, de 11 de novembro de 2019, que institui o Grupo Técnico Estadual para o acompanhamento da implantação e execução de ações da Rede Estadual de Serviço de Verificação de Óbito do Paraná (Rede SVO Paraná) e elaboração da Linha Guia de Atenção ao Óbito.

*O **Secretário de Estado da Saúde**, gestor do Sistema Único de Saúde do Paraná, no uso da atribuição que lhe confere o art. 4º, incisos VI e XIII, da Lei Estadual nº 21.352, de 1º de janeiro de 2023, e o art. 8º, inciso IX, do anexo 113060_30131, do Decreto Estadual nº 9.921, de 23 de janeiro de 2014, Regulamento da Secretaria de Estado da Saúde do Paraná, além do disposto na Lei Estadual nº 13.331, de 23 de novembro de 2001, Código de Saúde do Estado e,*

- considerando a Lei n.º 6.015, de 31 de dezembro de 1973, alterada pela Lei 6.216, de 30 de junho de 1975, alterada pela Lei n.º 13.484, de 27 de setembro de 2017, que dispõe sobre os registros públicos;

- considerando a Lei Estadual n.º 13.331, de 23 de novembro de 2001, regulamentada pelo Decreto Estadual n.º 5.711, de 23 de maio de 2002, que dispõe sobre a organização, regulamentação, fiscalização e controle das ações dos serviços de saúde no estado do Paraná;

- considerando a Resolução CFM nº1.672, de 09 de julho de 2003, que dispõe sobre o transporte inter-hospitalar de pacientes e dá outras providências;

- considerando a Lei Federal nº 8.080, de 19 de setembro de 1990, que dispõe sobre as condições para a promoção, proteção e recuperação da saúde, a organização e o funcionamento dos serviços correspondentes;

- considerando a Resolução CFM nº 1779 de 11 de Novembro de 2005, que regulamenta a responsabilidade médica no fornecimento da Declaração de Óbito;

- considerando a Portaria nº 116/GM/MS, de 11 de fevereiro de 2009, que regulamenta a coleta de dados, fluxo e periodicidade de envio das informações sobre óbitos e nascidos vivos para os Sistemas de informações em Saúde sob da gestão Secretaria de Vigilância em Saúde;

- considerando a Lei Complementar nº 141, de 13 de janeiro de 2012, que estabelece os critérios de rateio dos recursos de transferências para a saúde e as normas de fiscalização, avaliação e controle das despesas com saúde nas 03 esferas de governo, e, em seu artigo 19, dispõe que o rateio dos recursos dos Estados transferidos aos Municípios para ações e serviços públicos de saúde será realizado segundo o critério de necessidades de saúde da população e levará em consideração as dimensões epidemiológica, demográfica, socioeconômica e espacial e a capacidade de oferta de ações e de serviços de saúde, observada a necessidade de reduzir as desigualdades regionais, nos termos do inciso II do§ 3º do art. 198 da Constituição Federal;

- considerando a Portaria nº 1.378/GM/MS, de 9 de Julho de 2013, que regulamenta as responsabilidades e define diretrizes para execução e financiamento das ações de Vigilância em Saúde pela União, Estados, Distrito Federal e Municípios, relativos ao Sistema Nacional de Vigilância em Saúde e Sistema Nacional de Vigilância Sanitária;

- considerando a Portaria nº 183, de 30 de janeiro de 2014, que regulamenta o incentivo financeiro de custeio para implantação e manutenção de ações e serviços públicos estratégicos de vigilância em saúde;

- considerando a Portaria GM/MS nº 732, de 2 de maio de 2014, Altera e acresce dispositivos à Portaria nº 183/GM/MS, de 30 de janeiro de 2014, que regulamenta o incentivo financeiro de custeio para implantação e manutenção de ações e serviços públicos estratégicos de vigilância em saúde, previsto no art. 18, inciso I, da Portaria nº 1.378/GM/MS, de 9 de julho de 2013, com a definição dos critérios de financiamento, monitoramento e avaliação;

- considerando a Portaria nº 48, de 20 de janeiro de 2015, que habilita os entes federativos ao recebimento do incentivo financeiro de custeio para implantação e manutenção de ações e serviços públicos estratégicos de Vigilância em Saúde;

- considerando a Portaria de Consolidação nº 6, de 28 de setembro de 2017, que versa sobre as normas sobre o financiamento e a transferência dos recursos federais para as ações e os serviços de saúde do Sistema Único de Saúde;

- considerando a Portaria de Consolidação nº 5, de 28 de setembro de 2017, que versa sobre as normas sobre as ações e os serviços de saúde do Sistema Único de Saúde;

- considerando o Código de Ética Médica, Resolução CFM nº 2217, de 27de setembro de 2018, que contém as normas que devem ser seguidas pelos médicos no exercício de sua profissão, inclusive nas atividades relativas a ensino, pesquisa e administração de serviços de saúde, bem como em quaisquer outras que utilizem o conhecimento advindo do estudo da medicina;

- considerando a Resolução SESA-PR 482, de 28 de junho de 2018, que dispõe sobre a implantação, implementação e a criação incentivo financeiro para execução das ações e serviços de Verificação de óbitos – SVO no Estado do Paraná;

- considerando a Portaria nº 2.625, de 28 de setembro de 2020, que institui, em caráter excepcional e temporário, incentivo financeiro aos estados, municípios e Distrito Federal para o fortalecimento dos SVO, no contexto da Emergência em Saúde Pública de Importância Nacional (ESPIN) decorrente da Covid-19;

- considerando a Portaria GM/MS Nº 3.717, de 22 de dezembro de 2020, que institui, em caráter excepcional e temporário, incentivo financeiro federal de capital aos estados, municípios e Distrito Federal para o fortalecimento dos SVO, no contexto da ESPIN decorrente da Covid-19;

- considerando a Portaria nº 1.764/GM/MS de 29 de Julho de 2021, institui a Rede Nacional de Serviços de Verificação de Óbito e Esclarecimento da Causa Mortis (RNSVO);

- considerando a Lei Estadual nº 21.117, de 30 de junho de 2022, que institui a Lei Orgânica da Polícia Científica do Paraná e dá outras providências;

- considerando o Manual de Instruções para o Preenchimento da Declaração de Óbito elaborado pelo Ministério da Saúde em 2022;

- considerando a Lei complementar n.º 205, de 09 de maio de 2024, dispõe que as transferências financeiras realizadas pelo FNS diretamente aos fundos de saúde estaduais, distritais e municipais, para enfrentamento da pandemia da Covid-19, poderão ser executadas pelos entes federativos até 31 de dezembro de 2024;

- considerando a importância epidemiológica do esclarecimento das causas dos óbitos para a definição e implementação de políticas de saúde e fidelidade estatística do Sistema de Informação sobre mortalidade (SIM);

- considerando a necessidade da rápida elucidação da causa de morte em eventos relacionados a doenças de interesse epidemiológico e agravos de notificação compulsória;

- considerando a necessidade de garantir à população acesso a serviços especializados de verificação da causa mortis decorrente de morte natural e agilidade na liberação da Declaração de óbito;

- considerando que o Serviço de Verificação de Óbito (SVO) é coordenado pela Secretaria de Estado da Saúde por meio da Regional de Saúde, e tem sua organização em ação conjunta com os municípios e interface com a Polícia Científica/Secretaria de Segurança Pública (SESP), contribuindo para qualificar as Políticas de Saúde do estado do Paraná;

- considerando a necessidade de acompanhar a implantação e execução dos Serviços de Verificação de Óbito no Paraná,

RESOLVE:

Art. 1º Constituir Grupo Técnico, denominado GT-SVO, com o objetivo de acompanhar de forma permanente as ações de implantação, como viabilização de infraestrutura, equipamentos e insumos, locação de recursos de capital, de custeio, manutenção e execução de ações da Rede Estadual de Serviço de Verificação de Óbito do Paraná (Rede SVO Paraná) e elaboração da Linha Guia de Atenção ao Óbito.

Art. 2º A coordenação do GT-SVO é exercida pela Diretora de Atenção e Vigilância em Saúde (DAV) e na sua impossibilidade pela Coordenadora de Vigilância Epidemiológica (CVIE).

Art. 3º O GT-SVO será representado por um titular e um suplente das seguintes áreas da Secretaria de Estado da Saúde.

I - Diretoria de Atenção e Vigilância em Saúde;

II - Coordenadoria de Vigilância Epidemiológica;

III - Divisão de Informações Epidemiológicas;

IV - Centro de Informações Estratégicas em Vigilância em Saúde;

V - Coordenadoria de Vigilância Sanitária;

VI - Coordenadoria de Vigilância Ambiental;

VII - Coordenadoria de Atenção à Saúde;

VIII - Coordenadores do SVO Regionais e Municipais.

Art. 4º São atribuições do GT-SVO:

I - Acompanhar a implementação e a execução da Rede Estadual de Serviço de Verificação de Óbito do Paraná (Rede SVO Paraná), de acordo com a legislação vigente;

II - Revisar a Linha Guia de Atenção e Verificação ao Óbito, que subsidiará os profissionais da Saúde no atendimento ao óbito nos casos previstos em legislação vigente do Serviço de Verificação de Óbito;

III - Realizar visitas aos estabelecimentos da Rede SVO Paraná, para monitoramento, avaliação do serviço realizado.

Art. 5º São atribuições gerais de cada área envolvida:

I - Diretoria de Atenção e Vigilância em Saúde:

a) Coordenar o GT-SVO da Rede SVO Paraná;

II - Coordenadoria de Vigilância Epidemiológica:

a) Coordenar e agendar as reuniões do GT-SVO;

b) Implantar, implementar e monitorar a Rede SVO Paraná;

c) Monitorar a qualidade da informação gerada pelos SVO no Sistema de Informação sobre Mortalidade (SIM);

d) Revisar as Declarações de Óbito e os laudos necroscópicos emitidos pelos SVO, sendo que os referentes a Doenças de Notificação Compulsória (DNC) serão avaliados conjuntamente com o CIEVS, ou com as áreas técnicas responsáveis pela vigilância das DNC;

e) Avaliar os relatórios enviados quadrimestralmente pelos SVO das regionais e/ou municípios.

III - Divisão de Informações Epidemiológicas:

a) Assessorar a Coordenadoria de Vigilância Epidemiológica nas atividades do GT-SVO.

IV - Centro de Informações Estratégicas em Vigilância em Saúde (CIEVS):

a) Favorecer a identificação de doenças transmissíveis e monitoramento epidemiológico de doenças de importância à segurança da saúde da população;

b) Auxiliar no reconhecimento de ações estratégicas de prevenção e de promoção da saúde;

V - Coordenadoria de Vigilância Sanitária:

a) Garantir que a rede de SVO Estadual esteja de acordo com as legislações específicas vigentes inerentes ao setor, inclusive o manejo e transporte dos corpos.

VI - Coordenadoria de Vigilância Ambiental:

a) Garantir que a rede de SVO Estadual esteja de acordo com as legislações específicas vigentes inerentes ao setor.

VII - Coordenadoria de Atenção à Saúde:

a) Elaborar estratégias que permitam agilidade na liberação de declarações de óbito às famílias.

Parágrafo Único: A Assessoria Técnica e Administrativa da Diretoria de Atenção e Vigilância em Saúde, o Centro Estadual de Saúde do Trabalhador e a Assessoria Técnica da Diretoria de Governança e Auditoria prestarão apoio ao GT-SVO conforme necessidade.

Art. 6º Compete:

I - Aos Coordenadores do SVO:

a) Elaborar e encaminhar para a Regional de Saúde relatórios quadrimestrais contendo:

1 - Número e listagem de necropsias mensais realizadas contendo o número das Declarações de Óbito, regional/município de ocorrência e residência e causas dos óbitos após as necropsias;

2 - Percentual de causas básicas de óbito mal definidas e de esclarecimento das causas de corpos necropsiados;

3 - Lista dos municípios atendidos no quadrimestre;

4 - Relatório detalhado de recursos recebidos e utilizados;

5 - Fragilidades encontradas para a execução das atividades pactuadas;

6 - Sugestões para melhoria dos Serviços.

b) Manter um sistema de prontuário médico do cadáver necropsiado, o qual deverá seguir a legislação vigente para documentação.

c) Padronizar e seguir os Procedimentos Operacionais Padrão (POP) estabelecidos em Regimento Interno. Além disso deverão monitorar as causas de óbito após as necropsias e garantir o acesso aos laudos pelos técnicos responsáveis pelo Sistema de Informações sobre Mortalidade (SIM).

II - As Regionais de Saúde:

a) Nomear um servidor para ser o responsável pelo acompanhamento técnico e financeiro;

b) Fiscalizar por meio de relatórios, inspeções, visitas, a satisfatória execução do objeto da SVO;

c) Acompanhar periodicamente os relatórios técnicos e a utilização dos recursos financeiros Federal e Estadual.

III - A Regional de Saúde sede do SVO Macrorregional:

a) Encaminhar ao GT SVO o relatório quadrimestral elaborado pelo município sede SVO;

b) Monitorar a implantação e implementação do SVO, bem como a utilização do repasse financeiro estadual e federal.

IV - Ao Município sede:

a) Elaborar e encaminhar para a Regional de Saúde relatórios quadrimestrais contendo:

1 - Número e listagem de necropsias mensais realizadas contendo o número das Declarações de Óbito, regional/município de ocorrência e residência;

2 - Lista dos municípios atendidos no quadrimestre;

3 - Atualização das informações constantes da declaração de óbito no Sistema de Informação sobre Mortalidade (SIM) e no Sistema de Informação de Agravos de Notificação (Sinan) em caso de Doenças de Notificação Compulsória;

4 - Controle de qualidade dos laudos de necropsia emitidos e monitoramento das causas básicas mal definidas e esclarecimento das causas de óbitos;

5 - Relatório detalhado de recursos recebidos e utilizados;

6 - Fragilidades encontradas para a execução da atividade pactuada;

7 - Buscas de parcerias para viabilização da criação e implantação do SVO;

8 - Sugestões para melhoria dos Serviços.

Art. 7º O GT-SVO reunir-se-á ordinariamente quadrimestralmente após a avaliação do relatório enviado pela Regional de Saúde sede do SVO e extraordinariamente sempre que se fizer necessário.

Parágrafo Único: A participação poderá ocorrer de maneira remota por meio de videoconferências.

Art. 8º Deverá ser lavrada ata a cada reunião a ser mantida em arquivo junto à Divisão de Informações Epidemiológicas da Coordenadoria de Vigilância Epidemiológica.

Art. 9º O grupo técnico deverá ser constituído no prazo de até trinta dias após a publicação desta Resolução.

Art. 10. Esta Resolução entra em vigor na data de sua publicação.

Art. 11. Fica revogada a Resolução SESA nº 699, de 11 de novembro de 2019.

Curitiba, *datado e assinado digitalmente*.

Dr. Carlos Alberto Gebrim Preto
(Beto Preto)
Secretário de Estado da Saúde

47618/2025

RESOLUÇÃO SESA Nº 750/2025

Estabelece os Microrganismos Multirresistentes de notificação e investigação obrigatórias pelos Estabelecimentos de Assistência à Saúde no Estado do Paraná e os critérios para confirmação diagnóstica junto ao Laboratório Central do Estado (LACEN).

*O **Secretário de Estado da Saúde**, gestor do Sistema Único de Saúde do Paraná, no uso da atribuição que lhe confere o art. 4º, incisos VI e XIII, da Lei Estadual nº 21.352, de 1º de janeiro de 2023, e o art. 8º, inciso IX, do anexo 113060_30131, do Decreto Estadual nº 9.921, de 23 de janeiro de 2014, Regulamento da Secretaria de Estado da Saúde do Paraná, além do disposto na Lei Estadual nº 13.331, de 23 de novembro de 2001, Código de Saúde do Estado e,*

- considerando que as Infecções Relacionadas à Assistência à Saúde (IRAS) constituem importante problema de saúde pública em Estabelecimentos de Assistência à Saúde (EAS);

- considerando que as consequências diretas das infecções causadas por Microrganismos Multirresistentes (MMR) aos antimicrobianos são graves, incluindo: aumento da morbidade e mortalidade, aumento do período de internação, redução do arsenal tecnológico ou falta de opção terapêutica para o tratamento de infecções causadas por alguns microrganismos;

- considerando que o uso inadequado de antimicrobianos em EAS desencadeia o aumento da resistência microbiana por mecanismos diversos, passíveis de serem transferidos entre os microrganismos, potencializando o risco da ineficácia nos tratamentos das infecções devido à redução no arsenal terapêutico;

- considerando que a ausência de intervenção em tempo oportuno,

Diário Oficial Certificado Digitalmente
O Departamento de Imprensa Oficial do Estado do Paraná, da garantia de autenticidade deste documento, desde que visualizado através do site http://www.imprensaoficial.pr.gov.br

bem como da adoção de medidas para redução ou, se possível, eliminação do risco de surgimento de novos microrganismos multirresistentes (MMR) amplia a possibilidade de sua disseminação;

- considerando a necessidade do monitoramento e da identificação dos MMR, bem como do seu padrão de resistência;

- considerando a relevância da padronização na coleta de amostras biológicas, bem como do controle de qualidade no diagnóstico laboratorial e registro do padrão fenotípico e genotípico dos MMR no Estado do Paraná;

- considerando que a atuação da Vigilância Sanitária abrange um conjunto de ações capazes de eliminar, diminuir ou prevenir riscos e agravos à saúde do indivíduo e da coletividade, bem como intervir nos problemas sanitários decorrentes do meio ambiente, da produção, distribuição, comercialização e uso de bens de capital de consumo, e da prestação de serviços de saúde e de interesse para a saúde, individual e coletiva;

- considerando a Portaria GM/MS n° 2.616, de 12 de maio de 1998, cujo teor trata das diretrizes e normas para prevenção e controle das infecções hospitalares;

- considerando a Resolução da Diretoria Colegiada (RDC) da Agência Nacional de Vigilância Sanitária (Anvisa) n° 48, de 02 de junho de 2000, que aprova o Roteiro de Inspeção do Programa de Controle de Infecção Hospitalar;

- considerando a Lei Estadual n.º 13.331, de 23 de novembro de 2001, que dispõe sobre a organização, regulamentação, fiscalização e controle das ações dos serviços de saúde no Estado do Paraná;

- considerando o Decreto Estadual n.º 5.711, de 5 de maio de 2002, que regulamenta a organização e o funcionamento do Sistema Único de Saúde no âmbito do Estado do Paraná, estabelece normas de promoção, proteção e recuperação da saúde e dispõe sobre as infrações sanitárias e respectivo processo administrativo;

- considerando que o Artigo 429, do Decreto Estadual n° 5.711, de 05 de maio de 2002, estabelece que todo estabelecimento prestador de serviços de saúde, mesmo não possuindo internação, deve obrigatoriamente ter Comissão de Controle de Infecção e Programa de Controle de Infecção, executando as ações conforme o referido Programa.

- considerando que compete ao Estado, além do previsto na Lei Federal n° 8080, de 19 de setembro de 1990, estabelecer normas suplementares voltadas à promoção, proteção e recuperação da saúde individual e coletiva, desde que observadas as normas gerais de competência da União;

RESOLVE:

Art. 1º Aprovar o regulamento técnico que estabelece os Microrganismos Multirresistentes (MMR) de notificação e investigação obrigatórias pelos Estabelecimentos de Assistência à Saúde a Saúde (EAS) no Estado do Paraná e os critérios para confirmação diagnóstica junto ao Laboratório Central do Estado (LACEN/PR).

Art. 2º Para efeitos desta Resolução os MMR considerados de notificação e investigação obrigatórias, são:

I - Enterobacterales (*Escherichia coli*, *Klebsiella* spp., *Enterobacter* spp., *Citrobacter* spp., entre outras) resistentes aos carbapenêmicos, com teste fenotípico positivo para metalobetalactamase, sugestivo de IMP ou VIM, conforme Comunicado de Risco N° 001/2013 – GVIMS/GGTES-Anvisa, ou outro que vier a substituí-lo;

II - Enterobactérias ou bactérias não fermentadoras (*Pseudomonas* spp. e *Acinetobacter* spp.), resistentes a carbapenêmicos e com testes fenotípicos positivos ou sugestivos para dupla produção de carbapenemases;

III - Bactérias não fermentadoras (*Pseudomonas aeruginosa*, *Complexo Acinetobacter baumannii*) resistentes à Polimixina B/Colistina;

IV - *Staphylococcus* spp resistente e/ou com resistência intermediária, à vancomicina (VRSA/VISA);

V - Leveduras do gênero *Candida* spp. com resultados em teste de triagem indicativos para *Candida auris,* conforme Nota Técnica n° 01/2017/CIEVS/CEVS/LACEN/SVS/SESA-PR e Nota Técnica GVIMS/GGTES/Anvisa nº 11/2020, ou outras que vierem a substituí-las;

VI - Isolados de microrganismos suspeitos de resistências emergentes ou não usuais (Exemplo: casos suspeitos de OXA-48).

Art. 3º Compete ao Responsável Legal do EAS, por meio da Comissão de Controle de Infecção Hospitalar (CCIH) e Serviço de Controle de Infecção Hospitalar (SCIH), estabelecer as medidas necessárias para prevenção e controle das IRAS no estabelecimento, conforme Portaria GM/MS n° 2.616, de 12 de maio de 1998 e RDC n° 48, de 02 de junho de 2000, ou outras que vierem a substituí-las.

Art. 4º Quanto à investigação e controle dos casos suspeitos ou confirmados de MMR, colonização e/ou infecção, os Estabelecimentos de Assistência à Saúde (EAS) públicos ou privados, devem:

I - Estabelecer estratégias para o rastreamento e monitoramento dos contactantes do caso índice.

II - Elaborar e implantar Plano de Ação com medidas específicas para o controle e a prevenção das IRAS por MMR.

III - Monitorar a execução das ações previstas no Plano de Ação.

IV - Revisar as medidas mais importantes na adesão às precauções de contato e pactuar Procedimento Operacional Padrão com as chefias e profissionais envolvidos na assistência.

V - Determinar estratégias para a sinalização de precauções adicionais nos leitos dos pacientes com MMR e prontuários físicos ou eletrônicos.

VI - Pactuar metas e monitorar o consumo de solução alcoólica para higienização das mãos por unidade de consumo, com prioridade para as áreas críticas do EAS.

VII - Revisar e providenciar dispensadores de preparação alcoólica para higiene de mãos em todos os pontos de assistência e tratamento do EAS.

VIII - Revisar e monitorar a aplicação do protocolo de limpeza e desinfecção de superfícies em todas as unidades/setores.

IX - Revisar procedimentos de limpeza concorrente e terminal no estabelecimento.

X - Reforçar e monitorar os treinamentos ou capacitações realizadas paras as equipes que atuam na limpeza do estabelecimento.

XI - Monitorar a qualidade do processo de limpeza, incluindo diluição, condições e recomendações de uso de saneantes e tempo de contato com as superfícies.

XII - Elaborar protocolo para transferência e transporte intra e extra-hospitalar de pacientes, principalmente para os que possuem diagnóstico de infecção por MMR.

XIII - Padronizar um formulário para a transferência de pacientes entre os EAS, com utilização de alertas visuais.

XIV - Reforçar e intensificar os treinamentos ou as capacitações dos profissionais da assistência quanto às medidas de prevenção e controle de infecções.

XV - Estabelecer cronograma de reuniões mensais com os setores do EAS envolvidos, para revisão epidemiológica dos casos de IRAS e das estratégias de prevenção e controle adotadas.

XVI - Revisar os procedimentos de coleta, processamento e envio de amostras clínicas com identificação de MMR ao LACEN, quando indicado.

XVII - Fornecer às autoridades sanitárias municipais e/ou estaduais, informações para investigação do(s) caso(s), inclusive as contidas em prontuários.

Art. 5º Quanto ao diagnóstico laboratorial:

§1º Os isolados de MMR mencionados no Artigo 2° desta Resolução devem ser encaminhados ao Laboratório Central do Estado (LACEN), para confirmação diagnóstica desde que o sítio anatômico de origem seja estritamente a corrente circulatória (sangue, cateter). Outras amostras de líquidos biológicos estéreis e biópsias somente podem ser encaminhadas mediante justificativa prévia na requisição, sendo a análise condicionada à avaliação do pedido pelo LACEN.

§2º Isolados de culturas de MMR não elencados no Artigo 2° desta Resolução, mas ocorridos pela primeira vez no estabelecimento, independentemente do sítio anatômico de origem, podem ser encaminhados ao LACEN para confirmação diagnóstica.

§3° Todos os isolados de culturas de MMR devem ser cadastrados no Sistema Gerenciador de Ambiente Laboratorial (GAL) como "Agravo Infecção/Colonização", antes do envio ao LACEN. No campo denominado "Observação", obrigatoriamente, devem ser cadastradas as provas já realizadas pelo laboratório local, com as seguintes informações: se o caso trata de infecção ou colonização; unidade/setor do paciente; existência de outros casos envolvidos; dentre outras informações relevantes.

§4° Amostras não cadastradas previamente no Sistema GAL, não serão recebidas pelo LACEN.

§5° Isolados de amostras encaminhados ao LACEN sem identificação e sem provas de triagens positivas realizadas para os microrganismos elencados no

Artigo 2° desta Resolução, podem ser descartadas sem análise.

§6° As cepas de MMR mencionadas no Artigo 2° desta Resolução devem ser enviadas ao LACEN em até 02 (dois) dias úteis após o isolamento. Envios em período superior a 48 horas ou questões relacionadas ao transporte das amostras, devem seguir as orientações descritas no Manual de Coleta e Envio de Amostras Biológicas do LACEN, ou outro documento que vier a substituí-lo.

§7° Isolados de culturas de MMR, após a verificação da sua pureza, devem ser transportados ao LACEN em ágar sólido, em placa ou tubo com tampa de rosca e selados, a fim de que não haja contaminação das amostras e/ou dos profissionais.

§8° O número máximo de isolados para envio ao LACEN não deve ultrapassar o total de 10 (dez), quando no EAS houver mais de um caso de MMRs elencados no Artigo 2° desta Resolução, provenientes de pacientes diferentes.

§9° Isolados de culturas de MMR elencados no Artigo 2° desta Resolução, identificados a partir de colonizações e/ou infecções da comunidade, também devem ser encaminhados ao LACEN para confirmação diagnóstica.

Art. 6º Os métodos diagnósticos a serem utilizados nos laboratórios conveniados/credenciados ou laboratórios hospitalares devem seguir as recomendações da Anvisa e das Sociedades Científicas da área: Sociedade Brasileira de Análises Clínicas (SBAC), Sociedade Brasileira de Infectologia (SBI), Sociedade Brasileira de Microbiologia (SBM) e Sociedade Brasileira de Patologia Clínica (SBPC).

Art. 7º A interpretação dos pontos de corte dos antimicrobianos testados e o controle de qualidade dos testes de sensibilidade devem seguir as normas preconizadas pelo Comitê Brasileiro de Testes de Sensibilidade a Antimicrobianos – Brazilian Committee on Antimicrobial Susceptibility Testing (BrCAST), ou, complementarmente as normas do *European Committee on Antimicrobial Susceptibility Testing* (EUCAST), conforme previsto pelo Ministério da Saúde (MS), na Portaria n° 64, de 11 de dezembro de 2018, ou outra que vier a substituí-la.

Parágrafo Único: O controle de qualidade dos antimicrobianos deve ser realizado semanalmente ou, no mínimo, mensalmente de acordo com o porte do laboratório. Estes registros devem estar disponíveis às autoridades sanitárias sempre quando solicitado.

Art. 8º A autoridade sanitária, no desempenho de suas atribuições e atendida as formalidades legais, tem livre acesso, em qualquer tempo, a serviços de saúde e de interesse para a saúde, para fins de inspeção e aplicação de medidas de controle sanitário, de acordo com o estabelecido no Art. 520, do Decreto Estadual n.º 5.711, de 23 de maio de 2002, que regulamenta o Código Estadual de Saúde.

Art. 9º O descumprimento das disposições contidas nesta Resolução constitui infração sanitária, nos termos da Lei Estadual n° 13.331, de 23 de novembro de 2001, sem prejuízo das responsabilidades civil, administrativa e penal cabíveis.

Art. 10. Esta Resolução entra em vigor na data de sua publicação.

Art. 11. Fica revogada a Resolução SESA n° 823, de 03 de setembro de 2021.

Curitiba, *datado e assinado digitalmente*.

Dr. Carlos Alberto Gebrim Preto
(Beto Preto)
Secretário de Estado da Saúde

47628/2025

PORTARIA FUNEAS N º 130 – 24 DE ABRIL 2025

Súmula: Altera a presidência da Comissão de Sindicância instaurada pela Portaria FUNEAS nº 119 de 09 de abril de 2025, conforme protocolado 23.228.947-3.

O Diretor Presidente da Fundação Estatal de Atenção em Saúde do Paraná, no uso das atribuições legais e regimentais, que lhe são conferidas pela Lei Estadual nº 17.959 de 11 de março de 2014, pelo Decreto Estadual nº 12.093 de 03 de setembro de 2014 e pelo Decreto Estadual nº 10.373 de 25 de fevereiro de 2022;

Considerando o determinado no Despacho nº 810/2025/DP às fls. 135/136 movimento 56 do protocolado 23.228.947-3;

RESOLVE:

Art. 1º Designar para presidir a sindicância instaurada pela Portaria FUNEAS nº 119 de 09 de abril de 2025, MÁRCIA REGINA DA LUZ.

Art. 2º A presente portaria entrará em vigor na data de sua publicação, revogando quaisquer disposições em contrário.

Curitiba, 24 de abril de 2025.

(assinado digitalmente)
GERALDO GENTIL BIESEK
Diretor Presidente

(assinado digitalmente)
MARCOS AURÉLIO SOUZA PEREIRA
Diretor Administrativo

44149/2025

PORTARIA FUNEAS Nº 131 – 24 DE ABRIL DE 2025

Súmula: Instaura sindicância para apurar supostas irregularidades ocorridas no Hospital Regional do Sudoeste, conforme os fatos narrados no protocolado 23.243.842-8.

O Diretor Presidente da Fundação Estatal de Atenção em Saúde do Paraná, no uso das atribuições legais e regimentais, que lhe são conferidas pela Lei Estadual nº 17.959 de 11 de março de 2014, pelo Decreto Estadual nº 12.093 de 03 de setembro de 2014 e pelo Decreto Estadual nº 10.373 de 25 de fevereiro de 2022; e considerando,

- a observância estrita as disposições da Constituição Federal de 1988, especialmente seus princípios administrativos previstos no artigo 37;

- o dever que a Administração Pública possui de apurar minuciosamente todas as irregularidades e ilegalidades ocorridas em seu âmbito;

- que toda e qualquer atividade que cause ou possa causar prejuízo à Administração Pública, há de ser examinada, não apenas com finalidade de aplicação do regulamento disciplinar, mas também, como forma de criar mecanismos eficazes de controle da atividade administrativa;

- que certos atos praticados por servidor poderão ser apurados por Sindicância Administrativa, como supostamente revela os fatos narrados no protocolo 23.243.842-8.

- a necessidade de dar a maior transparência possível aos atos da administração, em atendimento aos seus princípios norteadores e aos cânones constitucionais.

RESOLVE:

Art. 1º Instaurar, de acordo com o art. 10 da Resolução FUNEAS nº 29 de 07 de novembro de 2022, sindicância, tendo em vista suposta conduta merecedora de apuração que lhe é atribuída, para comprovar a existência dos fatos narrados no protocolado 23.243.842-8.

Art. 2º Designar MAYARA EUSTACHIO JORGE DAS NEVES, JOÃO LOPES SILVA e GABRIELA VENANCIO DE BRITO, sob a presidência do primeiro, integrarem a Comissão Sindicante, delegando-lhes poderes para efetivar todas as diligências necessárias para a instrução do procedimento, nos termos da Resolução FUNEAS nº 29 de 07 de novembro de 2022.

Art. 3º A Sindicância terá o prazo de conclusão de 30 (trinta) dias, nos termos do art. 28 do Anexo I da Resolução FUNEAS nº 29 de 07 de novembro de 2022.

Art. 4º Autue-se esta Portaria como peça inaugural de autos de Sindicância.

Art. 5º Encerrada a sindicância, remeterá a comissão, à autoridade que a instaurou, relatório circunstanciado com base nas regras estipuladas no art. 36 do Anexo I da Resolução FUNEAS nº 29/2022.

Art. 6º A presente portaria entrará em vigor na data de sua publicação, revogando quaisquer disposições em contrário.

Curitiba, 24 de abril de 2025.

(assinado digitalmente)
GERALDO GENTIL BIESEK
Diretor Presidente

(assinado digitalmente)
MARCOS AURÉLIO SOUZA PEREIRA
Diretor Administrativo

44151/2025

PORTARIA FUNEAS Nº 133 – 24 DE ABRIL DE 2025

Súmula: Constitui a Comissão Permanente de Avaliação de Documentos, com base no Decreto Estadual nº 10.763/2022 e Resolução nº 3.107/95 da Secretaria de Estado da Administração, revogando a Portaria FUNEAS nº 49 de 31 de janeiro de 2025, conforme protocolado 23.484.471-7.

O Diretor Presidente da Fundação Estatal de Atenção em Saúde do Paraná, no uso das atribuições legais e regimentais, que lhe são conferidas pela Lei Estadual nº 17.959 de 11 de março de 2014, pelo Decreto Estadual nº 12.093 de 03 de setembro de 2014 e pelo Decreto Estadual nº 10.373 de 25 de fevereiro de 2022;

RESOLVE:

Art. 1º Designar RAFAEL DAVI SAUER HASSE, RG nº 6.XXX.764-X, CAMILA CAROLINA ESTRELA, RG n° 9.XXX.708-X, CHARLES MORETTO, RG nº 6.XXX.180-X, CRISTINA EBERLE, RG nº 6.XXX.326-X, HETIELE VIEIRA BARRETOS, RG nº 1.XXX.116, JOÃO GUSTAVO DOS SANTOS FARIAS, RG nº 15.XXX.565-X e MARCOS HENRIQUE MIRANDA, para sob a coordenação do primeiro constituírem a Comissão Permanente de Avaliação de Documentos (CPAD) da Fundação Estatal de Atenção em Saúde do Paraná, conforme Resolução SEAP nº 3.107 de 25 de setembro de 1995 da Secretaria de Estado da Administração e Decreto Estadual nº 10.763 de 11 de abril de 2022.

Art. 2º Designar DENISE CRISTINA MANSUR, RG n.º 1.XXX.478-X e ROBERTO DOS SANTOS SILVA FILHO, RG nº 2.XXX.091-X, como membros representantes do Departamento de Arquivo Público (DEAP).

Art. 3º A Comissão poderá convocar chefias e pessoal técnico

Diário Oficial Certificado Digitalmente
O Departamento de Imprensa Oficial do Estado do Paraná, da garantia de autenticidade deste documento, desde que visualizado através do site http://www.imprensaoficial.pr.gov.br

administrativo para participarem das discussões, se a natureza dos documentos assim exigir.

Art. 4º A presente portaria entrará em vigor na data de sua publicação, revogando quaisquer disposições em contrário, em especial as Portarias FUNEAS nº 49 de 31 de janeiro de 2025.

Curitiba, 24 de abril de 2025.

(assinado digitalmente)
GERALDO GENTIL BIESEK
Diretor Presidente

(assinado digitalmente)
MARCOS AURÉLIO SOUZA PEREIRA
Diretor Administrativo

44154/2025

PORTARIA FUNEAS Nº 132 – 24 DE ABRIL DE 2025

Súmula: Designa agentes públicos para exercerem as funções de Gestor e Fiscal de Contrato, no âmbito da Fundação Estatal de Atenção em Saúde do Paraná, conforme protocolado 23.811.386-5.

O Diretor Presidente da Fundação Estatal de Atenção em Saúde do Paraná, no uso das atribuições legais e regimentais, que lhe são conferidas pela Lei Estadual nº 17.959 de 11 de março de 2014, pelo Decreto Estadual nº 12.093 de 03 de setembro de 2014 e pelo Decreto Estadual nº 10.373 de 25 de fevereiro de 2022;

RESOLVE:

Art. 1º Designar, de acordo com o inciso I do art. 49-A do Decreto Estadual nº 12.093, de 03 de setembro de 2014, para atuar como Gestor e Fiscal de Contrato, os agentes públicos relacionados no Anexo desta Portaria, para acompanhar e fiscalizar a fiel execução dos contratos de fornecedores e prestadores de serviços, celebrados em março de 2025.

Art. 2º Cabe ao Gestor e o Fiscal de Contrato, exercer todas as funções e atribuições estipuladas na Portaria FUNEAS nº 573 de 21 de dezembro de 2022 e na Portaria FUNEAS nº 398 de 6 de novembro de 2023.

Art. 3º A presente portaria entrará em vigor na data de sua publicação, revogando quaisquer disposições em contrário.

Curitiba, 24 de abril de 2025.

(assinado digitalmente)
GERALDO GENTIL BIESEK
Diretor Presidente

(assinado digitalmente)
MARCOS AURÉLIO SOUZA PEREIRA
Diretor Administrativo

ANEXO DA PORTARIA FUNEAS Nº 132/2025

PROCESSO	CONTRATO	PROCEDIMENTO	EMPRESA	GERTOR(A) DO CONTRATO	CPF	FISCAL DO CONTRATO	CPF
21.867.620-0	075/2020	PE N° 003/2020	PÚBLICA TECNOLOGIA LTDA	ANDRE LUIS MIKILITA MIRA	072.419.959-45	BRUNO GEHR	088.104.889-54
21.910.123-6	1534/2022	IL N° 483/2022	PÚBLICA TECNOLOGIA LTDA	ANDRE LUIS MIKILITA MIRA	072.419.959-45	BRUNO GEHR	088.104.889-54
23.367.425-7	QUINTO TERMO ADITIVO AO CONTRATO N° 119/2021	PE Nº 017/2021	CLINICA MÉDICA E DE SEGURANÇA DO TRABALHO LTDA	MARCOS AURÉLIO SOUZA PEREIRA	597.036.369-34	ANDRÉA PEREIRA DA MAIA	054.651.109-02
23.479.798-0	QUARTO TERMO ADITIVO AO CONTRATO N° 468/2024	CONCORRÊNCIA PÚBLICA N° 005/2023	TFA CONSTRUTORA LTDA	HEMERSON SAQUETA BARBOSA	669.047.309-00	RICARDO MERICO	037.778.529-61
23.423.940-6	PRIMEIRO TERMO ADITIVO AO CONTRATO N° 466/2024	IL N° 229/2024	REGINA MARIA FIALKOSKI BASSO	GUILHERME PASETTI	046.027.629-80	JOSÉ AUGUSTO CHEZANOSKI	037.038.729-50
23.413.391-8	PRIMEIRO TERMO ADITIVO AO CONTRATO N° 974/2024	DISPENSA DE LICITAÇÃO EMERGENCIAL N° 045/2024	FRIZZO COZINHA INDUSTRIAL LTDA	ANA PAULA BATTISTI	066.147.629-40	REGEANE MORAES PALAVICINI	029.670.609-41
21.344.594-4	116/2025	CONCORRÊNCIA ELETRÔNICA Nº 005/2024	MIRIAD ENGENHARIA, CONSTRUÇÕES E SERVIÇOS LTDA.	RUBENS FERREIRA GUSSO	664.493.164-20	DANIEL RANIERI BUENO	075.259.929-16
21.642.604-5	096/2025	PREGÃO ELETRÔNICO Nº 126/2024	MAJ LAB COMÉRCIO E MANUTENÇÃO DE EQUIPAMENTOS PARA LABORATÓRIO LTDA – EPP	SILVIA DE CÁSSIA CABRAL	039.822.399-82	RONALDO PEREIRA MONTEIRO	004.660.219-41
				RICHARD PEREIRA MEDEIROS	556.679.299-53	SANDRA ALVES MEIRA DAS NEVES	070.211.049-36
21.642.604-5	097/2025	PREGÃO ELETRÔNICO Nº 126/2024	ELO MEDICAL COMERCIAL EIRELI	SILVIA DE CÁSSIA CABRAL	039.822.399-82	RONALDO PEREIRA MONTEIRO	004.660.219-41
				RICHARD PEREIRA MEDEIROS	556.679.299-53	SANDRA ALVES MEIRA DAS NEVES	070.211.049-36
22.348.682-7	092/2025	PREGÃO ELETRÔNICO Nº 121/2024	MDA MATERIAIS MÉDICOS LTDA	GUILHERME PASETTI	046.027.629-80	SUELEN FILLETTI MARTINS PENHA	048.459.829-51
				GIOVANA CAMARGO DE ALMEIDA	020.421.029-11	SOLANGE CRISTINA MOREIRA VIEIRA	807.627.359-53
22.348.682-7	093/2025	PREGÃO ELETRÔNICO Nº	ORTHOFORTE COMÉRCIO DE	GUILHERME PASETTI	046.027.629-80	SUELEN FILLETTI MARTINS PENHA	048.459.829-51

		121/2024	PRODUTOS MÉDICOS LTDA	GIOVANA CAMARGO DE ALMEIDA	020.421.029-11	SOLANGE CRISTINA MOREIRA VIEIRA	807.627.359-53
23.188.567-6	TERCEIRO TERMO ADITIVO AO CONTRATO N° 623/2023	PE Nº 048/2023	Q CARD CARTÃO LTDA	SILVIA DE CÁSSIA CABRAL	039.822.399-82	MAURO SÉRGIO MENDES	250.906.978-09
22.950.247-6	117/2025	DL EMERGENCIAL Nº 019/2025	KJA MANUTENÇÃO E EQUIPAMENTOS LTDA	ANA PAULA BATTISTI	066.147.629-40	CELIO ROBERTO BET	022.792.209-38
				CARLA PATRÍCIA ALVES DE	620.634.210-72	FLAVIO ALVES VASCONCELLOS JUNIOR	027.456.069-05
				JOSÉ HENRIQUE NEVES	187.194.598-40	GILSON DOS SANTOS	839.627.869-53
				ANA CARLA RIBEIRO	117.142.499-05	TIAGO PAULA GUEDES	047.093.969-77
22.950.247-6	118/2025	DL EMERGENCIAL Nº 019/2025	BORINI SERVIÇOS E REPRESENTAÇÕES COMERCIAIS LTDA	ANA PAULA BATTISTI	066.147.629-40	CELIO ROBERTO BET	022.792.209-38
				CARLA PATRÍCIA ALVES DE	620.634.210-72	FLAVIO ALVES VASCONCELLOS JUNIOR	027.456.069-05
				JOSÉ HENRIQUE NEVES	187.194.598-40	GILSON DOS SANTOS	839.627.869-53
				ANA CARLA RIBEIRO	117.142.499-05	TIAGO PAULA GUEDES	047.093.969-77
21.792.535-5	113/2025	IL N º 020/2025	GE HEALTHCARE DO BRASIL COMÉRCIO E SERVIÇOS PARA EQUIPAMENTOS MÉDICO-HOSPITALARES LTDA	SÍLVIA DE CÁSSIA CABRAL	039.822.399-8	RONALDO PEREIRA MONTEIRO	004.660.219-41
				RICHARD PEREIRA MEDEIROS	556.679.299.5	SANDRA ALVES MEIRA	070.211.049-36
22.085.210-5	SEGUNDO TERMO ADITIVO AO CONTRATO 905/2023	PE 185/2023	ELEVADORES CONISTEL	MARUAN YOUSSEF BAKRI	047.081.149-82	GABRIELA VENÂNCIO DE BRITO	429.742.858-05
				DAVID ROHAMANN DE SOUZA	403.649.259-49	DAVID ROHAMANN DE SOUZA	403.649.259-49
21.409.487-8	PRIMEIRO TERMO ADITIVO AO CONTRATO 183/2023	PE 912/2021	RCA PRODUTOS E SERVIÇOS LTDA	MARUAN YOUSSEF BAKRI	047.081.149-82	DAVID ROHAMANN DE SOUZA	403.649.259-49
				MARCELO DOS SANTOS CAVALCANTE	047.203.739-09	JOÃO GUSTAVO DOS SANTOS FARIAS	145.586.529-09
21.409.487-8	PRIMEIRO TERMO ADITIVO AO CONTRATO 183/2023	PE 912/2021	RCA PRODUTOS E SERVIÇOS LTDA	MARUAN YOUSSEF BAKRI	047.081.149-82	DAVID ROHAMANN DE SOUZA	403.649.259-49
				MARCELO DOS SANTOS CAVALCANTE	047.203.739-09	JOÃO GUSTAVO DOS SANTOS FARIAS	145.586.529-09
21.097.143-2	PRIMEIRO TERMO ADITIVO AO CONTRATO 152/2023	PE 912/2021	RCA PRODUTOS E SERVIÇOS LTDA	MARUAN YOUSSEF BAKRI	047.081.149-82	DAVID ROHAMANN DE SOUZA	403.649.259-49
				JOÃO GUSTAVO DOS SANTOS FARIAS	145.586.529-09	MARCELO DOS SANTOS CAVALCANTE	047.203.739-09
22.805.372-4	SEXTO TERMO ADITIVO AO CONTRATO 658/2021	142/2021	IGUASSEG SEGURANÇA E VIGILÂNCIA LTDA	MARUAN YOUSSEF BAKRI	047.081.149-82	MARCELO DOS SANTOS CAVALCANTE	047.203.739-09
				JOÃO GUSTAVO DOS SANTOS FARIAS	145.586.529-09	JOÃO GUSTAVO DOS SANTOS FARIAS	145.586.529-09
21.927.691-5	TERCEIRO TERMO ADITIVO AO CONTRATO 420/2021	PE 269/2019	DRA – SERVIÇOS GERAIS LTDA	MARUAN YOUSSEF BAKRI	047.081.149-82	JOÃO GUSTAVO DOS SANTOS FARIAS	145.586.529-09
				DAVID ROHAMANN DE SOUZA	403.649.259-49	MARCELO DOS SANTOS CAVALCANTE	047.203.739-09
21.761.098-2	CONTRATO 535/2024	DL 014/2024	ÁGIL EIRELI	MARUAN YOUSSEF BAKRI	047.081.149-82	MARCELO DOS SANTOS CAVALCANTE	047.203.739-09
				DAVID ROHAMANN DE SOUZA	403.649.259-49	JOÃO GUSTAVO DOS SANTOS FARIAS	145.586.529-09
22.969.869-9	QUARTO TERMO ADITIVO AO CONTRATO 012/2021	PE 895/2019	ASSOCIAÇÃO MEGA TAXI BRASIL	MARUAN YOUSSEF BAKRI	047.081.149-82	JOÃO GUSTAVO DOS SANTOS FARIAS	145.586.529-09
				DAVID ROHAMANN DE SOUZA	403.649.259-49	MARCELO DOS SANTOS CAVALCANTE	047.203.739-09

Diário Oficial Certificado Digitalmente
O Departamento de Imprensa Oficial do Estado do Paraná, da garantia de autenticidade deste documento, desde que visualizado através do site http://www.imprensaoficial.pr.gov.br

22.082.247-8	SEGUNDO TERMO ADITIVO AO CONTRATO 623/2023	PE 048/2023	Q CARD CARTÃO LTDA	MARUAN YOUSSEF BAKRI	047.081.149-82	JONATHAS FABRICIO DA SILVA FÁVERO	048.999.479-25
				MARCELO DOS SANTOS CAVALCANTE	047.203.739-09	MARCOS ANTONIO FERREIRA WOICIEKOWSKI	462.182.200-44
21.065.863-7	CONTRATO ORIGINÁRIO 620/2024	PE 381/2023	DSD CONSTRUÇÕES	MARUAN YOUSSEF BAKRI	047.081.149-82	THALYA MOCHRESCKY GONÇALVES	113.363.199-17
				JOÃO GUSTAVO DOS SANTOS FARIAS	145.586.529-09	MARCELO DOS SANTOS CAVALCANTE	047.203.739-09
22.272.261-6	TERCEIRO TERMO ADITIVO AO COTRATO 822/2022	PE 156/2021	PADARIA E CONFEITARIA FAVO E MEL EIRELI	MARUAN YOUSSEF BAKRI	047.081.149-82	DAVID ROHAMANN DE SOUZA	403.649.259-49
				MARCELO DOS SANTOS CAVALCANTE	047.203.739-09	JOÃO GUSTAVO DOS SANTOS FARIAS	145.586.529-09
23.140.478-3	TERCEIRO TERMO ADITIVO AO CONTRATO N° 1535/2022	IL Nº 486/2022	WORLDMED EQUIPAMENTOS MÉDICOS LTDA	EVERSON FERNANDES DE OLIVEIRA	337.848.248-62	RAFAEL KOLTUN	058.378.099- 70
23.428.522-0	139/2025	ARP - PE Nº 1520/2022 SESA	MEDICALWAY EQUIPAMENTOS MÉDICOS LTDA	RAFAEL SANTOS RIGOTTI	061.072.549-19	DYESSICA FRANCISCA DA SILVA	086.023.689-76
						CRISTIANE JASKIEVICZ	031.810.209-90
						CELIO ROBERTO BET	022.792.209-38
						GILSON DOS SANTOS	839.627.869-53
23.428.522-0	140/2025	ARP - PE Nº 1520/2022 SESA	COMÉRCIO DE MATERIAIS MEDICOS HOSPITALARES MACROSUL LTDA	RAFAEL SANTOS RIGOTTI	061.072.549-19	DYESSICA FRANCISCA DA SILVA	086.023.689-76
						CRISTIANE JASKIEVICZ	031.810.209-90
						CELIO ROBERTO BET	022.792.209-38
						GILSON DOS SANTOS	839.627.869-53
21.905.792-0	142/2025	PE Nº 108/2024	INSTITUTO HERMES PARDINI S/A	ANA PAULA BATTISTI	066.147.629-40	MARIA RACHEL CALIXTO PEDRAZZOLI	043.246.709-27
22.573.802-5	155/2025	PE Nº 090/2024	METROSAÚDE COMÉRCIO DE MATERIAIS MÉDICOS E HOSPITALARES LTDA	SILVIA DE CÁSSIA CABRAL	039.822.399-82	WAGNER ELIAS PAIXÃO	021.238.599-23
21.600.948-7	159/2025	PE Nº 106/2024	INOVALAB COMÉRCIO DE PRODUTOS PARA ANÁLISES CLINICAS LTDA	GUILHERME PASETTI	046.027.629-80	IRIA FRATES MELEK	027.716.209-28
21.600.948-7	160/2025	PE Nº 106/2024	SEVEN PRODUTOS LABORATORIAIS PARA DIAGNÓSTICO LTDA	GUILHERME PASETTI	046.027.629-80	IRIA FRATES MELEK	027.716.209-28
21.600.948-7	161/2025	PE Nº 106/2024	DIAG SOLUTION ARTIGOS MÉDICOS LTDA	GUILHERME PASETTI	046.027.629-80	IRIA FRATES MELEK	027.716.209-28
21.600.948-7	162/2025	PE Nº 106/2024	SIGNAZ PRODUTOS E NEGÓCIOS LTDA – ME,	GUILHERME PASETTI	046.027.629-80	IRIA FRATES MELEK	027.716.209-28
21.600.948-7	163/2025	PE Nº 106/2024	A.C.L ASSISTÊNCIA E COMÉRCIO DE PRODUTOS PARA LABORATÓRIOS LTDA-EPP	GUILHERME PASETTI	046.027.629-80	IRIA FRATES MELEK	027.716.209-28
22.407.988-5	168/2025	CONCORRÊNCIA ELETRÔNICA Nº 006/2024	GVPLAN LTDA - EPP	SOLANGE ROTHBARTH BARA	008.671.139-36	FERNANDO LIMA BORGES	076.721.119-73
						GABRIELA VENANCIO DE BRITO	429.742.858-05
22.449.472-6	169/2025	PE Nº 134/2024	EML COMÉRCIO E REPRESENTAÇÕES LTDA	ERICKSON LUIZ DE MOURA	056.225.539-70	GUILHERME AUGUSTO MINOZZO	080.708.879-07

				RUBENS LUIZ FERREIRA GUSSO	457.006.139-72	JOÃO CARLOS MINOZZO	510.465.639-04
23.325.284-0	PRIMEIRO TERMO ADITIVO AO CONTRATO N° 562/2024	PE N° 341/2023	EDM CONSULTORIA E GESTÃO EMPRESARIAL LTDA	PATRÍCIA REGINA FERREIRA	203.952.448-70	OSVALDO HENRIQUE PIGOZZO	003.941.799-94
						JOYCE MARA DA SILVA GONÇALVES	021.322.019-94
				MAURA APARECIDA SILVEIRA	857.847.709-00	MARIA CLÁUDIA DO CARMO ORTEGA	007.976.439-82
23.389.656-0	TERCEIRO TERMO ADITIVO AO CONTRATO N° 525/2023	PE Nº 258/2022	ETP PRINTERS LTDA	JOSÉ HENRIQUE DAS NEVES LAMBERT	187.194.598-40	ANA CARLA RIBEIRO	047.593.969-77
				MARIA RAQUEL LEIGUE FERRER	785.848.689-68	BIBIANE BORGES DE OLIVEIRA	045.262.599-85
23.353.011-5	QUARTO TERMO ADITIVO AO CONTRATO N° 922/2024	DL EMERGENCIAL Nº 041/2024	DALL MACEDO ENGENHARIA LTDA	SÍLVIA DE CÁSSIA CABRAL	039.822.399-82	HEMERSON COSTA FREIRE	024.990.489-64
						RONALDO PEREIRA MONTEIRO	004.660.219-41
23.558.622-3	178/2025	ARP - PE Nº 723/2024 SESA	PROFILÁTICA PRODUTOS ODONTO MÉDICO HOSPITALARES LTDA.	RUOAMA NASCIMENTO CORREA	071.780.319-80	IVÃ ANTÔNIO DE OLIVEIRA	091.576.768-74
21.842.270-5	137/2025	PE N° 047/2024	MEDEVICES PRODUTOS MÉDICOS E HOSPITALARES LTDA	RUOAMA NASCIMENTO CORREA	071.780.319-80	IVÃ ANTÔNIO DE OLIVEIRA	091.576.768-74
				RAFAELA JUNQUEIRA PERES	103.309.429-30	ANA CARLA DOS SANTOS	949.727.969-87
21.842.270-5	138/2025	PE N° 047/2024	LEVEL FARMACEUTICA LTDA	RUOAMA NASCIMENTO CORREA	071.780.319-80	IVÃ ANTÔNIO DE OLIVEIRA	091.576.768-74
				RAFAELA JUNQUEIRA PERES	103.309.429-30	ANA CARLA DOS SANTOS	949.727.969-87
-	NONO TERMO ADITIVO AO CONTRATO 235/2020	PREGÃO ELETRÔNICO N°048/2020	ÁGIL LTDA	SILVIA DE CÁSSIA CABRAL	039.822.399-82	CLARISSA GUALBERTO DE CASTRO	057.184.169-40
-	PRIMEIRO TERMO ADITIVO AO CONTRATO 1491/2023	PREGÃO ELETRÔNICO N°050/2023	ÁGIL LTDA	JULIANA PEREIRA DE QUEIROZ ARAUJO	048.478.519-27	RENATA FRANCISCA DE ALMEIDA	071.739.319-40
-	PRIMEIRO TERMO ADITIVO AO CONTRATO 1555/2023	CREDENCIAMENTO N°003/2020	AMZ HEALTH LTDA	JULIANA PEREIRA DE QUEIROZ ARAUJO	048.478.519-27	BARBARA THERESINHA BARBOSA	046.960.999-03
-	CONTRATO 041/2025	PREGÃO ELETRÔNICO N°973/2023	ARTE IMPLANTES MATERIAIS CIRURGICOS LTDA	JULIANA PEREIRA DE QUEIROZ ARAUJO	048.478.519-27	JANAINA ALFREDO CORREA DOS SANTOS	047.019.469-31
-	CONTRATO 042/2025	PREGÃO ELETRÔNICO N°973/2023	AUTO SUTURE DO BRASIL LTDA	JULIANA PEREIRA DE QUEIROZ ARAUJO	048.478.519-27	JANAINA ALFREDO CORREA DOS SANTOS	047.019.469-31
-	SEGUNDO TERMO ADITIVO AO CONTRATO 652/2022	PREGÃO ELETRÔNICO N°101/2022	BERTHAX SURGICAL EIRELI EPP	JULIANA PEREIRA DE QUEIROZ ARAUJO	048.478.519-27	TERESA RITA	028.669.229-56
-	CONTRATO 048/2025	PREGÃO ELETRÔNICO N°075/2024	BRASIL MED IMPORTAÇÃO E EXPORTAÇÃO LTDA	JULIANA PEREIRA DE QUEIROZ ARAUJO	048.478.519-27	JANAINA ALFREDO CORREA DOS SANTOS	047.019.469-31
-	CONTRATO 911/2024	PREGÃO ELETRÔNICO N°045/2024	BRAVO MEDICAL COMÉRCIO DE MATERIAIS CIRÚRGICOS LTDA	JULIANA PEREIRA DE QUEIROZ ARAUJO	048.478.519-27	TERESA RITA	028.669.229-56
-	CONTRATO 1146/2024	PREGÃO ELETRÔNICO N°097/2024	BRAVO MEDICAL COMÉRCIO DE MATERIAIS CIRÚRGICOS LTDA	JULIANA PEREIRA DE QUEIROZ ARAUJO	048.478.519-27	TERESA RITA	028.669.229-56

Diário Oficial Certificado Digitalmente
O Departamento de Imprensa Oficial do Estado do Paraná, da garantia de autenticidade deste documento, desde que visualizado através do site http://www.imprensaoficial.pr.gov.br

-	CONTRATO 050/2025	PREGÃO ELETRÔNICO N°075/2024	BRIMED COMÉRCIO DE PRODUTOS MÉDICOS	JULIANA PEREIRA DE QUEIROZ ARAUJO	048.478.519-27	JANAINA ALFREDO CORREA DOS SANTOS	047.019.469-31
-	PRIMEIRO TERMO ADITIVO AO CONTRATO 1525/2023	CREDENCIAMENTO N°003/2020	CAIOBA SERVIÇOS MEDICOS LTDA	JULIANA PEREIRA DE QUEIROZ ARAUJO/FABIO RICARDO DOS SANTOS	048.478.519-57 – 462.573.309-04	BARBARA THERESINHA BARBOSA/RODRIGO DE PAULA LEANDRO	046.960.999-03 – 071.993.329-39
-	SEGUNDO TERMO ADITIVO AO CONTRATO 475/2023	CREDENCIAMENTO N°001/2023	CAIOBA SERVIÇOS MEDICOS LTDA	FABIO RICARDO DOS SANTOS	462.573.309-04	RODRIGO DE PAULA LEANDRO	071.993.329-39
-	QUARTO TERMO ADITIVO AO CONTRATO 248/2020	PREGÃO ELETRÔNICO N°058/2020	CAMILA VENTURIN ZAPPELLINI	SILVIA DE CÁSSIA CABRAL	039.822.399-82	RONALDO PEREIRA MONTEIRO	004.660.219-41
-	CONTRATO 874/2024	INEXIGIBILIDADE DE LICITAÇÃO N°430/2024	CANON MEDICAL SYSTEMS DO BRASIL LTDA	SILVIA DE CÁSSIA CABRAL	039.822.399-82	RONALDO PEREIRA MONTEIRO	004.660.219-41
-	PRIMEIRO TERMO ADITIVO AO CONTRATO 020/2024	INEXIGIBILIDADE DE LICITAÇÃO N°729/2023	CAOBIANCO MATERIAIS MEDICOS E HOSPITALARES LTDA	SILVIA DE CÁSSIA CABRAL	039.822.399-82	RONALDO PEREIRA MONTEIRO	004.660.219-41
-	SEGUNDO TERMO ADITIVO AO CONTRATO 649/2022	CREDENCIAMENTO N°007/2022	CEANNE TELEMEDICINA - ASSESSORIA, CONSULTORIA E SERVIÇOS NA AREA MÉDICA LTDA	FABIO RICARDO DOS SANTOS	462.573.309-04	RODRIGO DE PAULA LEANDRO	071.993.329-39
-	QUARTO TERMO ADITIVO AO CONTRATO 1116/2022	PREGÃO ELETRÔNICO N°175/2022	CEQNEP - CENTRAL DE MANIPULAÇÃO DE QUIMIOTERAPIA, NUTRIÇÃO ENTERAL E PARENTERAL LTDA	SILVIA DE CÁSSIA CABRAL	039.822.399-82	JANAINA ALFREDO CORREA DOS SANTOS	047.019.469-31
-	TERCEIRO TERMO ADITIVO AO CONTRATO 592/2022	CREDENCIAMENTO N°007/2022	CLARIMEDI SERVIÇOS EM SAÚDE S/A	FABIO RICARDO DOS SANTOS	462.573.309-04	RODRIGO DE PAULA LEANDRO	071.993.329-39
-	SEGUNDO TERMO ADITIVO AO CONTRATO 633/2022	CREDENCIAMENTO N°007/2022	CLARIMEDI SERVIÇOS EM SAÚDE S/A	FABIO RICARDO DOS SANTOS	462.573.309-04	RODRIGO DE PAULA LEANDRO	071.993.329-39
-	SEGUNDO TERMO ADITIVO AO CONTRATO 836/2022	CREDENCIAMENTO N°007/2022	CLARIMEDI SERVIÇOS EM SAÚDE S/A	FABIO RICARDO DOS SANTOS	462.573.309-04	RODRIGO DE PAULA LEANDRO	071.993.329-39
-	TERMO DE CREDENCIAMENTO 902/2024	CREDENCIAMENTO N°003/2023	CLARIMEDI SERVIÇOS EM SAÚDE S/A	FABIO RICARDO DOS SANTOS	462.573.309-04	RODRIGO DE PAULA LEANDRO	071.993.329-39
-	PRIMEIRO TERMO ADITIVO AO CONTRATO 1168/2023	CREDENCIAMENTO N°007/2022	CLARIMEDI SERVIÇOS EM SAÚDE S/A	FABIO RICARDO DOS SANTOS	462.573.309-04	RODRIGO DE PAULA LEANDRO	071.993.329-39
-	PRIMEIRO TERMO ADITIVO AO CONTRATO 202/2024	CREDENCIAMENTO N°003/2023	CLARIMEDI SERVIÇOS EM SAÚDE S/A	FABIO RICARDO DOS SANTOS	462.573.309-04	RODRIGO DE PAULA LEANDRO	071.993.329-39
-	TERCEIRO TERMO ADITIVO AO CONTRATO 305/2022	PREGÃO ELETRÔNICO N°016/2022	CLÍNICA MÉDICA DO TRABALHO PROTEGE2 LTDA	SILVIA DE CÁSSIA CABRAL	039.822.399-82	CLARISSA GUALBERTO DE CASTRO	057.184.169-40
-	TERCEIRO TERMO ADITIVO AO CONTRATO 1532/2022	CREDENCIAMENTO N°007/2022	COPPAS - COOPERATIVA PARANAENSE DAS ENTIDADES PRESTADORES DE ASSISTÊNCIA A ÁREA DE SAÚDE	FABIO RICARDO DOS SANTOS	462.573.309-04	RODRIGO DE PAULA LEANDRO	071.993.329-39

-	TERMO DE CREDENCIAMENTO 436/2024	CREDENCIAMENTO N°003/2020	CUIDAR SERVIÇOS DE ENFERMAGEM LTDA	JULIANA PEREIRA DE QUEIROZ ARAUJO	048.478.519-27	MAYARA VIDOTTO MARCONDES PIRES	048.949.729-21
-	TERCEIRO TERMO ADITIVO AO CONTRATO 922/2024	DISPENSA DE LICITAÇÃO Nº 041/2024	DALL MACEDO ENGENHARIA LTDA	SILVIA DE CÁSSIA CABRAL	039.822.399-82	RONALDO PEREIRA MONTEIRO	004.660.219-41
-	QUARTO TERMO ADITIVO AO CONTRATO 218/2020	CREDENCIAMENTO N°003/2020	DEGLUTICARE SAÚDE LTDA	FABIO RICARDO DOS SANTOS	462.573.309-04	RODRIGO DE PAULA LEANDRO	071.993.329-39
-	PRIMEIRO TERMO ADITIVO AO CONTRATO 102/2024	CREDENCIAMENTO N°003/2020	DEGLUTICARE SAÚDE LTDA	FABIO RICARDO DOS SANTOS	462.573.309-04	RODRIGO DE PAULA LEANDRO	071.993.329-39
-	TERCEIRO TERMO ADITIVO AO CONTRATO 835/2022	PREGÃO ELETRÔNICO N°136/2022	ELEVADORES CONISTEL LTDA	SILVIA DE CÁSSIA CABRAL	039.822.399-82	RONALDO PEREIRA MONTEIRO	004.660.219-41
-	PRIMEIRO TERMO ADITIVO AO CONTRATO 545/2023	PREGÃO ELETRÔNICO N°036/2023	ELO MEDICAL COMERCIAL EIRELI	SILVIA DE CÁSSIA CABRAL	039.822.399-82	RONALDO PEREIRA MONTEIRO	004.660.219-41
-	SEGUNDO TERMO ADITIVO AO CONTRATO 1320/2022	PREGÃO ELETRÔNICO N°200/2022	ELO MEDICAL COMERCIAL EIRELI	SILVIA DE CÁSSIA CABRAL	039.822.399-82	RONALDO PEREIRA MONTEIRO	004.660.219-41
-	SEGUNDO TERMO ADITIVO AO CONTRATO 1499/2022	PREGÃO ELETRÔNICO N°180/2022	ELO MEDICAL COMERCIAL EIRELI	SILVIA DE CÁSSIA CABRAL	039.822.399-82	RONALDO PEREIRA MONTEIRO	004.660.219-41
-	TERMO DE CREDENCIAMENTO 447/2024	CREDENCIAMENTO N°003/2020	ENFERMEIRO LAURINDO JR. LTDA	JULIANA PEREIRA DE QUEIROZ ARAUJO	048.478.519-27	MAYARA VIDOTTO MARCONDES PIRES	048.949.729-21
-	SEGUNDO TERMO ADITIVO AO CONTRATO 591/2022	CREDENCIAMENTO N°007/2022	ESSENCIAL - SERVIÇOS EM SAÚDE LTDA – ME	FABIO RICARDO DOS SANTOS	462.573.309-04	RODRIGO DE PAULA LEANDRO	071.993.329-39
-	PRIMEIRO TERMO ADITIVO AO CONTRATO 562/2023	CREDENCIAMENTO N°007/2022	ESSENCIAL - SERVIÇOS EM SAÚDE LTDA – ME	FABIO RICARDO DOS SANTOS	462.573.309-04	RODRIGO DE PAULA LEANDRO	071.993.329-39
-	TERMO DE CREDENCIAMENTO 706/2024	CREDENCIAMENTO N°007/2022	ESSENCIAL - SERVIÇOS EM SAÚDE LTDA – ME	FABIO RICARDO DOS SANTOS	462.573.309-04	RODRIGO DE PAULA LEANDRO	071.993.329-39
-	SEGUNDO TERMO ADITIVO AO CONTRATO 536/2024	DISPENSA DE LICITAÇÃO DE EMERGENCIAL Nº 015/2024	ESSENCIAL - SERVIÇOS EM SAÚDE LTDA – ME	FABIO RICARDO DOS SANTOS	462.573.309-04	RODRIGO DE PAULA LEANDRO	071.993.329-39
-	PRIMEIRO TERMO ADITIVO AO CONTRATO 1623/2023	CREDENCIAMENTO N°007/2022	ESSENCIAL - SERVIÇOS EM SAÚDE LTDA – ME	FABIO RICARDO DOS SANTOS	462.573.309-04	RODRIGO DE PAULA LEANDRO	071.993.329-39
-	SEGUNDO TERMO ADITIVO AO CONTRATO 1481/2022	CREDENCIAMENTO N°007/2022	ESSENCIAL - SERVIÇOS EM SAÚDE LTDA – ME	FABIO RICARDO DOS SANTOS	462.573.309-04	RODRIGO DE PAULA LEANDRO	071.993.329-39
-	SEGUNDO TERMO ADITIVO AO CONTRATO 747/2023	PREGÃO ELETRÔNICO N°1490/2021	ESSENCIAL SISTEMA DE SEGURANÇA LTDA	JULIANA PEREIRA DE QUEIROZ ARAUJO	048.478.519-27	RENATA FRANCISCA DE ALMEIDA	071.739.319-40
-	CONTRATO 966/2024	PREGÃO ELETRÔNICO N°030/2024	EUGENIO E MARQUES LTDA	SILVIA DE CÁSSIA CABRAL	039.822.399-82	RONALDO PEREIRA MONTEIRO	004.660.219-41
-	QUINTO TERMO ADITIVO AO CONTRATO 022/2021	PREGÃO ELETRÔNICO N°130/2020	EXTIN EXTINTORES LTDA	SILVIA DE CÁSSIA CABRAL	039.822.399-82	RONALDO PEREIRA MONTEIRO	004.660.219-41
-	PRIMEIRO TERMO ADITIVO AO CONTRATO 1556/2023	CREDENCIAMENTO N°003/2020	FABIELE FIAMA DA SILVA CLINICA DE FISIOTERAPIA ME	FABIO RICARDO DOS SANTOS	462.573.309-04	RODRIGO DE PAULA LEANDRO	071.993.329-39

Diário Oficial Certificado Digitalmente
O Departamento de Imprensa Oficial do Estado do Paraná, da garantia de autenticidade deste documento, desde que visualizado através do site http://www.imprensaoficial.pr.gov.br

-	SEGUNDO TERMO ADITIVO AO CONTRATO 474/2023	CREDENCIAMENTO N°001/2023	FENIX SERVIÇOS E CUIDADOS EM SAUDE LTDA	FABIO RICARDO DOS SANTOS	462.573.309-04	RODRIGO DE PAULA LEANDRO	071.993.329-39
-	PRIMEIRO TERMO ADITIVO AO CONTRATO 1305/2023	PREGÃO ELETRÔNICO N°1238/2023	GDC GESTÃO DE CONTRATOS E CLIMATIZAÇÃO LTDA	SILVIA DE CÁSSIA CABRAL	039.822.399-82	RONALDO PEREIRA MONTEIRO	004.660.219-41
-	CONTRATO 641/2024	PREGÃO ELETRÔNICO N°582/2023	HEXAGON DISTRIBUIÇÃO E LOGÍSTICA DE PRODUTOS MÉDICOS EIRELI	JULIANA PEREIRA DE QUEIROZ ARAUJO	048.478.519-27	TERESA RITA	028.669.229-56
-	CONTRATO 768/2024	PREGÃO ELETRÔNICO N°017/2024	HEXAGON DISTRIBUIÇÃO E LOGÍSTICA DE PRODUTOS MÉDICOS EIRELI	JULIANA PEREIRA DE QUEIROZ ARAUJO	048.478.519-27	TERESA RITA	028.669.229-56
-	CONTRATO 827/2024	PREGÃO ELETRÔNICO N°027/2024	HEXAGON DISTRIBUIÇÃO E LOGÍSTICA DE PRODUTOS MÉDICOS EIRELI	JULIANA PEREIRA DE QUEIROZ ARAUJO	048.478.519-27	TERESA RITA	028.669.229-56
-	CONTRATO 915/2024	PREGÃO ELETRÔNICO N°051/2024	HEXAGON DISTRIBUIÇÃO E LOGÍSTICA DE PRODUTOS MÉDICOS EIRELI	JULIANA PEREIRA DE QUEIROZ ARAUJO	048.478.519-27	TERESA RITA	028.669.229-56
-	SEGUNDO TERMO ADITIVO AO CONTRATO 1353/2023	PREGÃO ELETRÔNICO N°1353/2023	HEXAGON DISTRIBUIÇÃO E LOGÍSTICA DE PRODUTOS MÉDICOS EIRELI	JULIANA PEREIRA DE QUEIROZ ARAUJO	048.478.519-27	TERESA RITA	028.669.229-56
-	CONTRATO 1093/2024	PREGÃO ELETRÔNICO N°064/2024	HEXAGON DISTRIBUIÇÃO E LOGÍSTICA DE PRODUTOS MÉDICOS EIRELI	JULIANA PEREIRA DE QUEIROZ ARAUJO	048.478.519-27	TERESA RITA	028.669.229-56
-	CONTRATO 1037/2024	DISPENSA DE LICITAÇÃO Nº 067/2024	HEXAGON DISTRIBUIÇÃO E LOGÍSTICA DE PRODUTOS MÉDICOS EIRELI	JULIANA PEREIRA DE QUEIROZ ARAUJO	048.478.519-27	TERESA RITA	028.669.229-56
-	CONTRATO 046/2025	DISPENSA DE LICITAÇÃO Nº 006/2025	HEXAGON DISTRIBUIÇÃO E LOGÍSTICA DE PRODUTOS MÉDICOS EIRELI	JULIANA PEREIRA DE QUEIROZ ARAUJO	048.478.519-27	TERESA RITA	028.669.229-56
-	TERCEIRO TERMO ADITIVO AO CONTRATO 448/2024	CREDENCIAMENTO N°003/2020	IDEC SAÚDE LTDA	JULIANA PEREIRA DE QUEIROZ ARAUJO	048.478.519-27	BARBARA THERESINHA BARBOSA	046.960.999-03
-	PRIMEIRO TERMO ADITIVO AO CONTRATO 1557/2023	CREDENCIAMENTO N°003/2020	INLIFE SAÚDE LTDA	JULIANA PEREIRA DE QUEIROZ ARAUJO	048.478.519-27	ANDRESA BONZATTO	007.096.249-99
-	CONTRATO 933/2024	PREGÃO ELETRÔNICO N°050/2024	INTEGRA SOLUÇÕES MÉDICAS LTDA EPP	JULIANA PEREIRA DE QUEIROZ ARAUJO	048.478.519-27	TERESA RITA	028.669.229-56
-	QUARTO TERMO ADITIVO AO CONTRATO 724/2021	PREGÃO ELETRÔNICO N°211/2021	INTERATIVA SOLUÇÕES EM IMPRESSÃO EIRELI	ANDRE LUIZ BALLIANA	022.138.889-30	EUZIR EMIDIO DE LEMOS NETO	032.264.079-29
-	PRIMEIRO TERMO ADITIVO AO CONTRATO 1553/2023	CREDENCIAMENTO N°003/2020	INTERLIGA SOLUÇÕES EM SERVIÇOS DE SAÚDE LTDA	JULIANA PEREIRA DE QUEIROZ ARAUJO	048.478.519-27	ANDRESA BONZATTO	007.096.249-99
-	TERCEIRO TERMO ADITIVO AO CONTRATO 438/2024	CREDENCIAMENTO N°003/2020	INTERLIGAMED SOLUÇÕES EM SERVIÇOS LTDA	JULIANA PEREIRA DE QUEIROZ ARAUJO	048.478.519-27	ANDRESA BONZATTO	007.096.249-99
-	PRIMEIRO TERMO ADITIVO AO CONTRATO 1003/2023	PREGÃO ELETRÔNICO N°206/2023	ITS SERVIÇOS E PRODUTOS HOSPITALARES LTDA	SILVIA DE CÁSSIA CABRAL	039.822.399-82	RONALDO PEREIRA MONTEIRO	004.660.219-41

-	PRIMEIRO TERMO ADITIVO AO CONTRATO 017/2024	PREGÃO ELETRÔNICO N°297/2023	ITS SERVIÇOS E PRODUTOS HOSPITALARES LTDA	SILVIA DE CÁSSIA CABRAL	039.822.399-82	RONALDO PEREIRA MONTEIRO	004.660.219-41
-	SEGUNDO TERMO ADITIVO AO CONTRATO 595/2022	PREGÃO ELETRÔNICO N°075/2022	JC LAVANDERIA INDUSTRIAL EIRELI	JULIANA PEREIRA DE QUEIROZ ARAUJO	048.478.519-27	RENATA FRANCISCA DE ALMEIDA	071.739.319-40
-	PRIMEIRO TERMO ADITIVO AO CONTRATO 210/2024	CREDENCIAMENTO N°003/2023	KJR GESTÃO VIDA E SAUDE SA	FABIO RICARDO DOS SANTOS	462.573.309-04	RODRIGO DE PAULA LEANDRO	071.993.329-39
-	CONTRATO 805/2024	INEXIGIBILIDADE DE LICITAÇÃO N°376/2024	KONICA MNOLTA HEALTHCARE DO BRASIL LTDA	SILVIA DE CÁSSIA CABRAL	039.822.399-82	RONALDO PEREIRA MONTEIRO	004.660.219-41
-	QUARTO TERMO ADITIVO AO CONTRATO 122/2020	INEXIGIBILIDADE DE LICITAÇÃO N°013/2020	LABOR-MED APARELHAGEM DE PRECISÃO LTDA	SILVIA DE CÁSSIA CABRAL	039.822.399-82	RONALDO PEREIRA MONTEIRO	004.660.219-41
-	CONTRATO 088/2025	DISPENSA DE LICITAÇÃO DE EMERGENCIAL Nº 014/2025	LABORATÓRIO DE ANALISES CLINICAS DAS NAÇÕES LTDA	FABIO RICARDO DOS SANTOS	462.573.309-04	RONALDO PEREIRA MONTEIRO	004.660.219-41
-	TERMO DE CREDENCIAMENTO 450/2024	CREDENCIAMENTO N°003/2020	LIGAHEALTH SERVIÇOS DE SAUDE LTDA	JULIANA PEREIRA DE QUEIROZ ARAUJO	048.478.519-27	ANDRESA BONZATTO	007.096.249-99
-	PRIMEIRO TERMO ADITIVO AO CONTRATO 1530/2023	CREDENCIAMENTO N°003/2020	LIGAHEALTH SERVIÇOS DE SAUDE LTDA	JULIANA PEREIRA DE QUEIROZ ARAUJO	048.478.519-27	ANDRESA BONZATTO	007.096.249-99
-	CONTRATO 051/2025	PREGÃO ELETRÔNICO N°075/2024	LIVE MEDICAL COMÉRCIO, IMPORTAÇÃO E EXPORTAÇÃO LTDA	JULIANA PEREIRA DE QUEIROZ ARAUJO	048.478.519-27	TERESA RITA	028.669.229-56
-	TERCEIRO TERMO ADITIVO AO CONTRATO 246/2021	PREGÃO ELETRÔNICO N°0454/2021	LUIS CARLOS DOS SANTOS FARIA EQUIPAMENTOS EIRELI	SILVIA DE CÁSSIA CABRAL	039.822.399-82	RONALDO PEREIRA MONTEIRO	004.660.219-41
-	CONTRATO 058/2025	PREGÃO ELETRÔNICO N°099/2024	LUM PARTS LTDA	SILVIA DE CÁSSIA CABRAL	039.822.399-82	RONALDO PEREIRA MONTEIRO	004.660.219-41
-	CONTRATO 55/2025	PREGÃO ELETRÔNICO N°079/2024	LUM PARTS LTDA	SILVIA DE CÁSSIA CABRAL	039.822.399-82	RONALDO PEREIRA MONTEIRO	004.660.219-41
-	CONTRATO 964/2024	PREGÃO ELETRÔNICO N°030/2024	LV NETO SERVIÇOS E COMERCIO LTDA	SILVIA DE CÁSSIA CABRAL	039.822.399-82	RONALDO PEREIRA MONTEIRO	004.660.219-41
-	PRIMEIRO TERMO ADITIVO AO CONTRATO 494/2023	PREGÃO ELETRÔNICO N°317/2022	M.K. IBRAHIM LTDA	SILVIA DE CÁSSIA CABRAL	039.822.399-82	RONALDO PEREIRA MONTEIRO	004.660.219-41
-	CONTRATO 943/2024	INEXIGIBILIDADE DE LICITAÇÃO N°466/2024	MACOM INSTRUMENTAL CIRÚRGICO INDÚSTRIA LTDA	SILVIA DE CÁSSIA CABRAL	039.822.399-82	RONALDO PEREIRA MONTEIRO	004.660.219-41
-	TERCEIRO TERMO ADITIVO AO CONTRATO 756/2021	PREGÃO ELETRÔNICO N°223/2021	MAJ LAB - COMÉRCIO E MANUTENÇÃO DE EQUIPAMENTOS PARA LABORATÓRIO LTDA	SILVIA DE CÁSSIA CABRAL	039.822.399-82	RONALDO PEREIRA MONTEIRO	004.660.219-41
-	CONTRATO 1134/2024	PREGÃO ELETRÔNICO N°071/2024	MAJ LAB - COMÉRCIO E MANUTENÇÃO DE EQUIPAMENTOS PARA LABORATÓRIO LTDA	SILVIA DE CÁSSIA CABRAL	039.822.399-82	RONALDO PEREIRA MONTEIRO	004.660.219-41

Diário Oficial Certificado Digitalmente
O Departamento de Imprensa Oficial do Estado do Paraná, da garantia de autenticidade deste documento, desde que visualizado através do site http://www.imprensaoficial.pr.gov.br

-	PRIMEIRO TERMO ADITIVO AO CONTRATO 260/2024	PREGÃO ELETRÔNICO N°387/2023	MAJ LAB - COMÉRCIO E MANUTENÇÃO DE EQUIPAMENTOS PARA LABORATÓRIO LTDA	SILVIA DE CÁSSIA CABRAL	039.822.399-82	RONALDO PEREIRA MONTEIRO	004.660.219-41
-	PRIMEIRO TERMO ADITIVO AO CONTRATO 212/2024	CREDENCIAMENTO N°003/2023	MARCHIORI MD SERVIÇOS MÉDICOS S/S	FABIO RICARDO DOS SANTOS	462.573.309-04	RODRIGO DE PAULA LEANDRO	071.993.329-39
-	CONTRATO 040/2025	PREGÃO ELETRÔNICO N°2086/2022	MARLEX OPL INDUSTRIA, COMERCIO E OPERAÇÕES LOGISTUCAS LTDA	JULIANA PEREIRA DE QUEIROZ ARAUJO	048.478.519-27	JANAINA ALFREDO CORREA DOS SANTOS	047.019.469-31
-	QUARTO TERMO ADITIVO AO CONTRATO 930/2023	CONCORRÊNCIA PÚBLICA N°002/2023	MATT CONSTRUTORA DE OBRAS LTDA	ANDRE LUIZ BALLIANA	022.138.889-30	RONALDO PEREIRA MONTEIRO	004.660.219-41
-	SEGUNDO TERMO ADITIVO AO CONTRATO 931/2023	CONCORRÊNCIA PÚBLICA N°001/2023	MATT CONSTRUTORA DE OBRAS LTDA	ANDRE LUIZ BALLIANA	022.138.889-30	RONALDO PEREIRA MONTEIRO	004.660.219-41
-	SEGUNDO TERMO ADITIVO AO CONTRATO 473/2023	CREDENCIAMENTO N°001/2023	MCV SERVIÇOS E MÃO DE OBRA LTDA	FABIO RICARDO DOS SANTOS	462.573.309-04	RODRIGO DE PAULA LEANDRO	071.993.329-39
-	CONTRATO 949/2024	INEXIGIBILIDADE DE LICITAÇÃO N°470/2024	MEDICALWAY EQUIPAMENTOS MÉDICOS LTDA	SILVIA DE CÁSSIA CABRAL	039.822.399-82	RONALDO PEREIRA MONTEIRO	004.660.219-41
-	TERCEIRO TERMO ADITIVO AO CONTRATO 306/2021	CREDENCIAMENTO N°003/2020	MEDPRIME, CLINICA GESTÃO E SAUDE S/A	JULIANA PEREIRA DE QUEIROZ ARAUJO	048.478.519-27	BARBARA THERESINHA BARBOSA/RODRIGO DE PAULA LEANDRO	046.960.999-03 – 071.993.329-39
-	QUARTO TERMO ADITIVO AO CONTRATO 155/2020	CREDENCIAMENTO N°003/2020	MEDPRIME, CLINICA GESTÃO E SAUDE S/A	JULIANA PEREIRA DE QUEIROZ ARAUJO	048.478.519-27	BARBARA THERESINHA BARBOSA/RODRIGO DE PAULA LEANDRO	046.960.999-03 – 071.993.329-39
-	PRIMEIRO TERMO ADITIVO AO CONTRATO 1152/2023	CREDENCIAMENTO N°003/2020	MEDPRIME, CLINICA GESTÃO E SAUDE S/A	FABIO RICARDO DOS SANTOS	462.573.309-04	RODRIGO DE PAULA LEANDRO	071.993.329-39
-	PRIMEIRO TERMO ADITIVO AO CONTRATO 968/2024	DISPENSA DE LICITAÇÃO DE EMERGENCIAL Nº 044/2024	MEDPRO COMÉRCIO DE PRODUTOS HOSPITALARES LTDA	SILVIA DE CÁSSIA CABRAL	039.822.399-82	RONALDO PEREIRA MONTEIRO	004.660.219-41
-	TERCEIRO TERMO ADITIVO AO CONTRATO 245/2021	PREGÃO ELETRÔNICO N°054/2021	MESSER GASES LTDA	SILVIA DE CÁSSIA CABRAL	039.822.399-82	RONALDO PEREIRA MONTEIRO	004.660.219-41
-	TERMO DE CREDENCIAMENTO 451/2024	CREDENCIAMENTO N°003/2020	MTE CLINICA DE SAUDE INTEGRADA LTDA	JULIANA PEREIRA DE QUEIROZ ARAUJO	048.478.519-27	BARBARA THERESINHA BARBOSA	046.960.999-03
-	PRIMEIRO TERMO ADITIVO AO CONTRATO 1554/2023	CREDENCIAMENTO N°003/2020	MTE CLINICA DE SAUDE INTEGRADA LTDA	JULIANA PEREIRA DE QUEIROZ ARAUJO	048.478.519-27	BARBARA THERESINHA BARBOSA	046.960.999-03
-	PRIMEIRO TERMO ADITIVO AO CONTRATO 458/2023	PREGÃO ELETRÔNICO N°023/2023	MUNDIALFIRE EQUIPAMENTOS E SISTEMAS LTDA	SILVIA DE CÁSSIA CABRAL	039.822.399-82	RONALDO PEREIRA MONTEIRO	004.660.219-41
-	CONTRATO 005/2025	PREGÃO ELETRÔNICO N°082/2024	NACIONAL GAS BUTANO DISTRIBUIDORA LTDA	SILVIA DE CÁSSIA CABRAL	039.822.399-82	RONALDO PEREIRA MONTEIRO	004.660.219-41
-	SEGUNDO TERMO ADITIVO AO CONTRATO 373/2022	PREGÃO ELETRÔNICO N°038/2022	NOVA ESTRE LTDA	JULIANA PEREIRA DE QUEIROZ ARAUJO	048.478.519-27	RENATA FRANCISCA DE ALMEIDA	071.739.319-40
-	SEGUNDO TERMO ADITIVO AO CONTRATO 179/2023	PREGÃO ELETRÔNICO N°311/2022	NUTRIVILLE RESTAURANTE LTDA	JULIANA PEREIRA DE QUEIROZ ARAUJO	048.478.519-27	TALITA NUNES MARQUES	051.275.189-70

-	SEGUNDO TERMO ADITIVO AO CONTRATO 646/2022	CREDENCIAMENTO N°007/2022	ORTOTRAUMA LITORAL LTDA	FABIO RICARDO DOS SANTOS	462.573.309-04	RODRIGO DE PAULA LEANDRO	071.993.329-39
-	PRIMEIRO TERMO ADITIVO AO CONTRATO 1512/2023	CREDENCIAMENTO N°003/2020	PMT GESTÃO EM SAÚDE LTDA	JULIANA PEREIRA DE QUEIROZ ARAUJO	048.478.519-27	MAYARA VIDOTTO MARCONDES PIRES	048.949.729-21
-	SEGUNDO TERMO ADITIVO AO CONTRATO 647/2022	CREDENCIAMENTO N°007/2022	POLICLÍNICA DR. LUIZ MANSUR S/S LTDA	FABIO RICARDO DOS SANTOS	462.573.309-04	RODRIGO DE PAULA LEANDRO	071.993.329-39
-	SEGUNDO TERMO ADITIVO AO CONTRATO 804/2022	PREGÃO ELETRÔNICO N°122/2022	POWERTEC INDUSTRIAL LTDA	SILVIA DE CÁSSIA CABRAL	039.822.399-82	RONALDO PEREIRA MONTEIRO	004.660.219-41
-	TERCEIRO TERMO ADITIVO AO CONTRATO 837/2022	CREDENCIAMENTO N°007/2022	PREMIUM ORTODONTIA EIRELI	FABIO RICARDO DOS SANTOS	462.573.309-04	RODRIGO DE PAULA LEANDRO	071.993.329-39
-	SEGUNDO TERMO ADITIVO AO CONTRATO 1525/2022	CREDENCIAMENTO N°007/2022	PREMIUM ORTODONTIA EIRELI	FABIO RICARDO DOS SANTOS	462.573.309-04	RODRIGO DE PAULA LEANDRO	071.993.329-39
-	PRIMEIRO TERMO ADITIVO AO CONTRATO 045/2024	PREGÃO ELETRÔNICO N°304/2023	PRIME CONSULTORIA ASSESSORIA EMPRESARIAL LTDA	ANDRE LUIZ BALLIANA	022.138.889-30	SILVIA DE CÁSSIA CABRAL	039.822.399-82
-	QUARTO TERMO ADITIVO AO CONTRATO 158/2020	CREDENCIAMENTO N°003/2020	PRÓ-ATIVO GESTÃO DA SAÚDE E CLÍNICA MÉDICA LTDA	JULIANA PEREIRA DE QUEIROZ ARAUJO	048.478.519-27	ANDRESA BONZATTO	007.096.249-99
-	TERCEIRO TERMO ADITIVO AO CONTRATO 308/2021	CREDENCIAMENTO N°003/2020	PRÓ-ATIVO GESTÃO DA SAÚDE E CLÍNICA MÉDICA LTDA	JULIANA PEREIRA DE QUEIROZ ARAUJO	048.478.519-27	ANDRESA BONZATTO	007.096.249-99
-	CONTRATO 1092/2024	PREGÃO ELETRÔNICO N°064/2024	PROSYNTHES – COMÉRCIO DE EQUIPAMENTOS MÉDICOS E HOSPITALARES LTDA	JULIANA PEREIRA DE QUEIROZ ARAUJO	048.478.519-27	TERESA RITA	028.669.229-56
-	PRIMEIRO TERMO ADITIVO AO CONTRATO 1490/2023	PREGÃO ELETRÔNICO N°050/2023	PST TERCERIZAÇÃO DE SERVIÇOS LTDA	JULIANA PEREIRA DE QUEIROZ ARAUJO	048.478.519-27	RENATA FRANCISCA DE ALMEIDA	071.739.319-40
-	SEGUNDO TERMO ADITIVO AO CONTRATO 623/2023	PREGÃO ELETRÔNICO N°048/2023	Q CARD CARTÃO LTDA	ANDRE LUIZ BALLIANA	022.138.889-30	SILVIA DE CÁSSIA CABRAL	039.822.399-82
-	TERMO DE CREDENCIAMENTO 584/2024	CREDENCIAMENTO N°003/2020	R DE ANDRADE SLOBOSZIAN ASSISTENCIA EM SAUDE LTDA	FABIO RICARDO DOS SANTOS	462.573.309-04	RODRIGO DE PAULA LEANDRO	071.993.329-39
-	TERCEIRO TERMO ADITIVO AO CONTRATO 239/2022	PREGÃO ELETRÔNICO N°215/2021	RC GESTÃO EMPRESARIAL LTDA	FABIO RICARDO DOS SANTOS	462.573.309-04	JULIANA PEREIRA DE QUEIROZ ARAUJO	048.478.519-27
-	PRIMEIRO TERMO ADITIVO AO CONTRATO 672/2023	PREGÃO ELETRÔNICO N°157/2023	RDX SERVIÇOS MÉDICOS LTDA	FABIO RICARDO DOS SANTOS	462.573.309-04	RODRIGO DE PAULA LEANDRO	071.993.329-39
-	QUINTO TERMO ADITIVO AO CONTRATO 157/2020	CREDENCIAMENTO N°003/2020	REGIONAL SAUDE ASSESSORIA E GESTAO S.A	JULIANA PEREIRA DE QUEIROZ ARAUJO	048.478.519-27	MAYARA VIDOTTO MARCONDES PIRES	048.949.729-21
-	TERCEIRO TERMO ADITIVO AO CONTRATO 307/2021	CREDENCIAMENTO N°003/2020	REGIONAL SAUDE ASSESSORIA E GESTAO S.A	JULIANA PEREIRA DE QUEIROZ ARAUJO	048.478.519-27	MAYARA VIDOTTO MARCONDES PIRES	048.949.729-21
-	QUARTO TERMO ADITIVO AO CONTRATO 246/2020	PREGÃO ELETRÔNICO N°060/2020	ROBERSON CLEYTON NOVAIS DEDECOM DEDETIZADORA	JULIANA PEREIRA DE QUEIROZ ARAUJO	048.478.519-27	RENATA FRANCISCA DE ALMEIDA	071.739.319-40

Diário Oficial Certificado Digitalmente
O Departamento de Imprensa Oficial do Estado do Paraná, da garantia de autenticidade deste documento, desde que visualizado através do site http://www.imprensaoficial.pr.gov.br

-	QUINTO TERMO ADITIVO AO CONTRATO 249/2020	PREGÃO ELETRÔNICO N°058/2020	ROBERSON CLEYTON NOVAIS DEDECOM DEDETIZADORA	SILVIA DE CÁSSIA CABRAL	039.822.399-82	RONALDO PEREIRA MONTEIRO	004.660.219-41
-	PRIMEIRO TERMO ADITIVO AO CONTRATO 546/2023	PREGÃO ELETRÔNICO N°036/2023	RS MEDICA LTDA	SILVIA DE CÁSSIA CABRAL	039.822.399-82	RONALDO PEREIRA MONTEIRO	004.660.219-41
-	CONTRATO 965/2024	PREGÃO ELETRÔNICO N°030/2024	RS MEDICA LTDA	SILVIA DE CÁSSIA CABRAL	039.822.399-82	RONALDO PEREIRA MONTEIRO	004.660.219-41
-	TERCEIRO TERMO ADITIVO AO CONTRATO 1329/2022	PREGÃO ELETRÔNICO N°170/2022	RS MEDICA LTDA	SILVIA DE CÁSSIA CABRAL	039.822.399-82	RONALDO PEREIRA MONTEIRO	004.660.219-41
-	QUARTO TERMO ADITIVO AO CONTRATO 757/2021	PREGÃO ELETRÔNICO N°223/2021	RS MEDICA LTDA	SILVIA DE CÁSSIA CABRAL	039.822.399-82	RONALDO PEREIRA MONTEIRO	004.660.219-41
-	CONTRATO 1133/2024	PREGÃO ELETRÔNICO N°071/2024	RS MEDICA LTDA	SILVIA DE CÁSSIA CABRAL	039.822.399-82	RONALDO PEREIRA MONTEIRO	004.660.219-41
-	SEGUNDO TERMO ADITIVO AO CONTRATO 1500/2022	PREGÃO ELETRÔNICO N°180/2022	RS MEDICA LTDA	SILVIA DE CÁSSIA CABRAL	039.822.399-82	RONALDO PEREIRA MONTEIRO	004.660.219-41
-	SEGUNDO TERMO ADITIVO AO CONTRATO 080/2023	PREGÃO ELETRÔNICO N°308/2022	RS MEDICA LTDA	SILVIA DE CÁSSIA CABRAL	039.822.399-82	RONALDO PEREIRA MONTEIRO	004.660.219-41
-	QUINTO TERMO ADITIVO AO CONTRATO 2220-401/2020	PREGÃO ELETRÔNICO N°869/2020	SAMTRONIC INDÚSTRIA E COMÉRCIO LTDA	SILVIA DE CÁSSIA CABRAL	039.822.399-82	RONALDO PEREIRA MONTEIRO	004.660.219-41
-	TERCEIRO TERMO ADITIVO AO CONTRATO 669/2022	PREGÃO ELETRÔNICO N°069/2022	SAPRA LANDAUER SERVIÇO DE ASSESSORIA E PROTEÇÃO RADIOLÓGICA LTDA	FABIO RICARDO DOS SANTOS	462.573.309-04	JORGE MOACIR DALLA BARBA	022.390.819-37
-	TERCEIRO TERMO ADITIVO AO CONTRATO 536/2021	PREGÃO ELETRÔNICO N°139/2021	SAPRA LANDAUER SERVIÇO DE ASSESSORIA E PROTEÇÃO RADIOLÓGICA LTDA	FABIO RICARDO DOS SANTOS	462.573.309-04	JORGE MOACIR DALLA BARBA	022.390.819-37
-	QUARTO TERMO ADITIVO AO CONTRATO 361/2020	PREGÃO ELETRÔNICO N°066/2020	SC MEDICAL INDÚSTRIA, COMÉRCIO E SERVIÇOS LTDA	SILVIA DE CÁSSIA CABRAL	039.822.399-82	RONALDO PEREIRA MONTEIRO	004.660.219-41
-	QUINTO TERMO ADITIVO AO CONTRATO 418/2020	PREGÃO ELETRÔNICO N°118/2020	SIE SERVIÇOS CURSOS E COMERCIO DE PEÇAS INDUSTRIAIS LTDA	SILVIA DE CÁSSIA CABRAL	039.822.399-82	RONALDO PEREIRA MONTEIRO	004.660.219-41
-	SEXTO TERMO ADITIVO AO CONTRATO 344/2021	PREGÃO ELETRÔNICO N°075/2021	SINNC SOLUÇÕES LTDA	SILVIA DE CÁSSIA CABRAL	039.822.399-82	CAROLINA PEREIRA MARTINS	056.029.789-09
-	SEGUNDO TERMO ADITIVO AO CONTRATO 151/2023	PREGÃO ELETRÔNICO N°320/2022	SMART AUTOMAÇÃO COMERCIAL LTDA	SILVIA DE CÁSSIA CABRAL	039.822.399-82	RONALDO PEREIRA MONTEIRO	004.660.219-41
-	TERMO DE CREDENCIAMENTO 714/2024	CREDENCIAMENTO N°007/2022	SMART MED SERVIÇOS MÉDICOS S.A	FABIO RICARDO DOS SANTOS	462.573.309-04	RODRIGO DE PAULA LEANDRO	071.993.329-39
-	TERMO DE CREDENCIAMENTO 806/2024	CREDENCIAMENTO N°007/2022	SMART MED SERVIÇOS MÉDICOS S.A	FABIO RICARDO DOS SANTOS	462.573.309-04	RODRIGO DE PAULA LEANDRO	071.993.329-39
-	TERMO DE CREDENCIAMENTO 598/2024	CREDENCIAMENTO N°003/2020	SMB SERVIÇOS DE ENGENHARIA E MEDICINA LTDA	FABIO RICARDO DOS SANTOS	462.573.309-04	RODRIGO DE PAULA LEANDRO	071.993.329-39
-	PRIMEIRO TERMO ADITIVO AO CONTRATO 1524/2023	CREDENCIAMENTO N°003/2020	SMB SERVIÇOS DE ENGENHARIA E MEDICINA LTDA	FABIO RICARDO DOS SANTOS	462.573.309-04	RODRIGO DE PAULA LEANDRO	071.993.329-39

-	PRIMEIRO TERMO ADITIVO AO CONTRATO 295/2024	CREDENCIAMENTO N°003/2020	SMB SERVIÇOS DE ENGENHARIA E MEDICINA LTDA	JULIANA PEREIRA DE QUEIROZ ARAUJO	048.478.519-27	ANDRESA BONZATTO	007.096.249-99
-	TERMO DE CREDENCIAMENTO 446/2024	CREDENCIAMENTO N°003/2020	SONIA APARECIDA KUPKOVSKI EIRELI	JULIANA PEREIRA DE QUEIROZ ARAUJO	048.478.519-27	BARBARA THERESINHA BARBOSA	046.960.999-03
-	PRIMEIRO TERMO ADITIVO AO CONTRATO 1527/2023	CREDENCIAMENTO N°003/2020	SONIA APARECIDA KUPKOVSKI EIRELI	JULIANA PEREIRA DE QUEIROZ ARAUJO	048.478.519-27	BARBARA THERESINHA BARBOSA	046.960.999-03
-	SEGUNDO TERMO ADITIVO AO CONTRATO 437/2022	PREGÃO ELETRÔNICO N°055/2022	STERILAB - CURITIBA ESTERILIZAÇÃO DE MATERIAIS MÉDICOS LTDA	JULIANA PEREIRA DE QUEIROZ ARAUJO	048.478.519-27	TERESA RITA	028.669.229-56
-	CONTRATO 1014/2024	DISPENSA DE LICITAÇÃO DE EMERGENCIAL Nº 053/2024	SUPRIMED COMERCIO DE MATERIAIS HOSPITALARES LTDA	JULIANA PEREIRA DE QUEIROZ ARAUJO	048.478.519-27	TERESA RITA	028.669.229-56
-	CONTRATO 039/2025	PREGÃO ELETRÔNICO N°2086/2022	SUTUTECH MATERIAIS MÉDICOS LTDA – ME	JULIANA PEREIRA DE QUEIROZ ARAUJO	048.478.519-27	JANAINA ALFREDO CORREA DOS SANTOS	047.019.469-31
-	QUARTO TERMO ADITIVO AO CONTRATO 321/2020	PREGÃO ELETRÔNICO N°086/2020	TEIKEI COMÉRCIO E ASSISTÊNCIA TÉCNICA EM EQUIPAMENTOS MEDICOS LTDA	SILVIA DE CÁSSIA CABRAL	039.822.399-82	RONALDO PEREIRA MONTEIRO	004.660.219-41
-	QUARTO TERMO ADITIVO AO CONTRATO 322/2020	PREGÃO ELETRÔNICO N°083/2020	TERRANÁLISES LABORATÓRIO DE ANÁLISES AMBIENTAIS LTDA	SILVIA DE CÁSSIA CABRAL	039.822.399-82	GABRIELLE MARIA DE MELLO	356.581.888-30
-	CONTRATO 049/2025	PREGÃO ELETRÔNICO N°075/2024	TS MEDICAL COMÉRCIO DE PRODUTOS E SERVIÇOS HOSPITALARES LTDA	JULIANA PEREIRA DE QUEIROZ ARAUJO	048.478.519-27	JANAINA ALFREDO CORREA DOS SANTOS	047.019.469-31
-	CONTRATO 932/2024	PREGÃO ELETRÔNICO N°050/2024	VITAL PRODUTOS PARA SAÚDE LTDA EPP	JULIANA PEREIRA DE QUEIROZ ARAUJO	048.478.519-27	TERESA RITA	028.669.229-56
-	PRIMEIRO TERMO ADITIVO AO CONTRATO 1526/2023	CREDENCIAMENTO N°003/2020	VIVA MAIS ATIVIDADES EIRELI	FABIO RICARDO DOS SANTOS	462.573.309-04	RODRIGO DE PAULA LEANDRO	071.993.329-39
-	PRIMEIRO TERMO ADITIVO AO CONTRATO 203/2023	CREDENCIAMENTO N°003/2023	VIVA SAUDE LTDA	FABIO RICARDO DOS SANTOS	462.573.309-04	RODRIGO DE PAULA LEANDRO	071.993.329-39
-	TERCEIRO TERMO ADITIVO AO CONTRATO 593/2022	CREDENCIAMENTO N°007/2022	VMP MÉDICOS ASSOCIADOS LTDA	FABIO RICARDO DOS SANTOS	462.573.309-04	RODRIGO DE PAULA LEANDRO	071.993.329-39
-	SEGUNDO TERMO ADITIVO AO CONTRATO 342/2023	PREGÃO ELETRÔNICO N°035/2023	VOLNEI SERVIÇOS DE ANATOMIA PATOLÓGICA SS LTDA	JULIANA PEREIRA DE QUEIROZ ARAUJO	048.478.519-27	TERESA RITA	028.669.229-56
-	TERCEIRO TERMO ADITIVO AO CONTRATO 247/2021	PREGÃO ELETRÔNICO N°069/2021	VOLNEI SERVIÇOS DE ANATOMIA PATOLÓGICA SS LTDA	JULIANA PEREIRA DE QUEIROZ ARAUJO	048.478.519-27	TERESA RITA	028.669.229-56
-	CONTRATO 894/2024	PREGÃO ELETRÔNICO N°039/2024	VOLNEI SERVIÇOS DE ANATOMIA PATOLÓGICA SS LTDA	JULIANA PEREIRA DE QUEIROZ ARAUJO	048.478.519-27	TERESA RITA	028.669.229-56
-	PRIMEIRO TERMO ADITIVO AO CONTRATO 697/2023	INEXIGIBILIDADE DE LICITAÇÃO N°292/2023	WORLDMED EQUIPAMENTOS MÉDICOS EIRELI	SILVIA DE CÁSSIA CABRAL	039.822.399-82	RONALDO PEREIRA MONTEIRO	004.660.219-41
21.841.849-0	179/2025	PREGÃO ELETRÔNICO N°120/2024	MEDILAR IMPORTAÇÃO E DISTRIBUIÇÃO DE	RUOAMA NASCIMENTO CORREA	071.780.319-80	IVÃ ANTÔNIO DE OLIVEIRA	091.576.768-74

Diário Oficial Certificado Digitalmente
O Departamento de Imprensa Oficial do Estado do Paraná, da garantia de autenticidade deste documento, desde que visualizado através do site http://www.imprensaoficial.pr.gov.br

			PRODUTOS MÉDICO HOSPITALARES S/A.	RAFAELA JUNQUEIRA PERES	103.309.429-30	ANA CARLA DOS SANTOS	949.727.969-87
21.841.849-0	180/2025	PREGÃO ELETRÔNICO N°120/2024	METROSAÚDE COMÉRCIO DE MATERIAIS MÉDICOS E HOSPITALARES LTDA	RUOAMA NASCIMENTO CORREA	071.780.319-80	IVÃ ANTÔNIO DE OLIVEIRA	091.576.768-74
				RAFAELA JUNQUEIRA PERES	103.309.429-30	ANA CARLA DOS SANTOS	949.727.969-87
23.581.590-7	TERCEIRO TERMO ADITIVO AO CONTRATO N° 408/2022	PE N° 048/2022	INSTITUTO DO RIM DO NORTE PIONEIRO LTDA	ADELITA SANCHES GARCIA	055.737.289-54	LUANA CRISTINA DE SOUZA	054.887.839-03
23.322.180-5	TERCEIRO TERMO ADITIVO AO CONTRATO N° 236/2022	IL N° 053/2022	MEDICALWAY EQUIPAMENTOS MÉDICOS LTDA	DIEGO HENRIQUE MARTINS FAUST LO	059.251.589-38	SANDRO APARECIDO CASU	590.944.519-72
				EMERSON MÁRCIO RODRIGUES	954.208.869-87	BRUNA PAULINO FERREIRA	058.223.679-76
				MAURA APARECIDA SILVEIRA	857.847.709-00	ELIZABETE WATANABE	030.262.709-03
				GISELE FERREIRA	035.908.829-56	ALINE MARIA TONIN LEONI	045.662.619-05
23.354.413-2	QUARTO TERMO ADITIVO AO CONTRATO N° 147/2021	PE N° 028/2021	MEDIC TEC AMBIENTAL LTDA	MARCIA CRISTINA ALTVATER VILAS BOAS	565.244.639-00	ARIANI KARINA MEIRA	076.276.209-88
23.334.363-3	SEGUNDO TERMO ADITIVO AO CONTRATO N° 368/2023	PE N° 006/2023	ASSOCIAÇÃO HOSPITALAR DE PROTEÇÃO À INFÂNCIA DR. RAUL CARNEIRO	GUILHERME PASETTI	046.027.629-80	GIOVANA CAMARGO DE ALMEIDA	020.421.029-11
23.378.786-8	181/2025	DL EMERGENCIALNº 027/2025	MURILO JOSE MARTINS LTDA	ADELITA SANCHES GARCIA	055.737.289-54	MARIELE BERTOLINI DA SILVA	039.911.189-12
				MARCIA CRISTINA ALTVATER VILAS BOAS	565.244.639-00	SÉRGIO ALEXANDRE GHIDELLI	610.291.909-25
23.156.896-4	TERMO DE COOPERAÇÃO TÉCNICA Nº 003/2025	COOP Nº 003/2025	HOSPITAL DA CRUZ VERMELHA BRASILEIRA	GIOVANA CAMARGO DE ALMEIDA	020.421.029-11	IZABELA LINHA SECCO	054.876.729-70
				MARIANE REGINA RIGO	046.925.329-04	ANA KARYN EHRENFRIED DE FREITAS	047.579.949-66
21.589.738-9	164/2025	PE N° 098/2024	WISDOM FARMA DISTRIBUIDORA DE MEDICAMENTOS LTDA	RUOAMA NASCIMENTO CORREA	071.780.319-80	IVÃ ANTÔNIO DE OLIVEIRA	091.576.768-74
				RAFAELA JUNQUEIRA PERES	103.309.429-30	ANA CARLA DOS SANTOS	949.727.969-87
22.115.210-7	177/2025	PE Nº 132/2024	ACL ASSISTENCIA E COMERCIO DE PRODUTOS PARA LABORATORIOS LTDA EPP	JAIRO FERNANDES DE QUEIROZ	664.493.164-20	GUILHERME AUGUSTO MINOZZO	080.708.879-07
				ERICKSON LUIZ DE MOURA	056.225.539-70	JOÃO CARLOS MINOZZO	510.465.639-04
21.766.550-7	156/2025	PE Nº 054/2024	METROSAÚDE COMERCIO DE MATERIAIS MÉDICOS E HOSPITALARES LTDA	RUOAMA NASCIMENTO CORREA	071.780.319-80	IVÃ ANTÔNIO DE OLIVEIRA	091.576.768-60
				RAFAELA JUNQUEIRA PERES	103.309.429-30	ANA CARLA DOS SANTOS	949.727.969-87
21.766.550-8	157/2025	PE Nº 054/2025	ATHOS COMERCIAL HOSPITALAR LTDA	RUOAMA NASCIMENTO CORREA	071.780.319-80	IVÃ ANTÔNIO DE OLIVEIRA	091.576.768-60
				RAFAELA JUNQUEIRA PERES	103.309.429-30	ANA CARLA DOS SANTOS	949.727.969-87

21.766.550-9	158/2026	PE Nº 054/2024	PROCAUTOS HOSPITALAR LTDA	RUOAMA NASCIMENTO CORREA	071.780.319-80	IVÃ ANTÔNIO DE OLIVEIRA	091.576.768-60
				RAFAELA JUNQUEIRA PERES	103.309.429-30	ANA CARLA DOS SANTOS	949.727.969-87
21.878.192-6	183/2025	PE Nº 085/2024	DARLU INDUSTRIA TÊXTIL LTDA	RUOAMA NASCIMENTO CORREA	071.780.319-80	IVÃ ANTÔNIO DE OLIVEIRA	091.576.768-60
				RAFAELA JUNQUEIRA PERES	103.309.429-30	ANA CARLA DOS SANTOS	949.727.969-87
21.878.192-6	184/2025	PE Nº 085/2024	BRILLARE COMÉRCIO DE PRODUTOS DE HIGIENE E LIMPEZA LTDA	RUOAMA NASCIMENTO CORREA	071.780.319-80	IVÃ ANTÔNIO DE OLIVEIRA	091.576.768-60
				RAFAELA JUNQUEIRA PERES	103.309.429-30	ANA CARLA DOS SANTOS	949.727.969-87
21.878.192-6	185/2025	PE Nº 085/2024	NUTRI FERT INDUSTRIA QUIMICA LTDA	RUOAMA NASCIMENTO CORREA	071.780.319-80	IVÃ ANTÔNIO DE OLIVEIRA	091.576.768-60
				RAFAELA JUNQUEIRA PERES	103.309.429-30	ANA CARLA DOS SANTOS	949.727.969-87
21.878.192-6	186/2025	PE Nº 085/2024	MAED COMERCIO E SERVIÇOS ADMINISTRATIVOS LTDA	RUOAMA NASCIMENTO CORREA	071.780.319-80	IVÃ ANTÔNIO DE OLIVEIRA	091.576.768-60
				RAFAELA JUNQUEIRA PERES	103.309.429-30	ANA CARLA DOS SANTOS	949.727.969-87
21.878.192-6	187/2025	PE Nº 085/2024	ADEMIR PRADO	RUOAMA NASCIMENTO CORREA	071.780.319-80	IVÃ ANTÔNIO DE OLIVEIRA	091.576.768-60
				RAFAELA JUNQUEIRA PERES	103.309.429-30	ANA CARLA DOS SANTOS	949.727.969-87
21.878.192-6	188/2025	PE Nº 085/2024	LIBER DISTRIBUIDORA LTDA	RUOAMA NASCIMENTO CORREA	071.780.319-80	IVÃ ANTÔNIO DE OLIVEIRA	091.576.768-60
				RAFAELA JUNQUEIRA PERES	103.309.429-30	ANA CARLA DOS SANTOS	949.727.969-87
21.878.192-6	189/2025	PE Nº 085/2024	SAFI COMERCIO ATACADISTA EIRELI	RUOAMA NASCIMENTO CORREA	071.780.319-80	IVÃ ANTÔNIO DE OLIVEIRA	091.576.768-60
				RAFAELA JUNQUEIRA PERES	103.309.429-30	ANA CARLA DOS SANTOS	949.727.969-87
21.878.192-6	190/2025	PE Nº 085/2024	SOLO G9 EIRELI	RUOAMA NASCIMENTO CORREA	071.780.319-80	IVÃ ANTÔNIO DE OLIVEIRA	091.576.768-60
				RAFAELA JUNQUEIRA PERES	103.309.429-30	ANA CARLA DOS SANTOS	949.727.969-87
21.878.192-6	191/2025	PE Nº 085/2024	DALO EMPREENDIMENTOS LTDA	RUOAMA NASCIMENTO CORREA	071.780.319-80	IVÃ ANTÔNIO DE OLIVEIRA	091.576.768-60
				RAFAELA JUNQUEIRA PERES	103.309.429-30	ANA CARLA DOS SANTOS	949.727.969-87
23.350.582-0	PRIMEIRO TERMO ADITIVO AO CONTRATO N°1081/2024	DL Nº 060/2024	LUIZ FELIPE BECKER LTDA	ANA PAULA BATTISTI	066.147.629-40	CARLA PATRÍCIA ALVES DE SOUZA	620.634.210-72
23.179.296-1	QUARTO TERMO ADITIVO AO CONTRATO N° 140/2021	PE Nº 018/2021	VISOMES COMERCIAL METROLÓGICA LTDA - EPP	JUCIMARA DOS SANTOS CARDOSO	720.952.969-15	ELENORE ENNS VIDAL	921.730.129-91
				GUILHERME AUGUSTO MARIANO DE FARIA	024.705.339-29	SÉRGIO ALEXANDRE GHIDELLI	610.291.909-25
23.371.416-0	QUARTO TERMO ADITIVO AO CONTRATO N° 305/2022	PE Nº 016/2022	CLÍNICA MÉDICA DO TRABALHO PROTEGE2 LTDA	ANDRÉA PEREIRA DA MAIA	054.651.109-02	CRISTINA EBERLE	021.033.859-85
23.275.891-0	QUINTO TERMO ADITIVO AO CONTRATO N° 335/2023	PE Nº 276/2022	VIA NOVA ADMINISTRADORA DE SERVIÇOS LTDA (EM RECUPERAÇÃO JUDICIAL)	ZILMA CORREIA DAUN CAMARGO	028.096.319-05	TIAGO PAULA GUEDES	047.593.969-77
				ANA LUCIA DE OLIVEIRA ALVES MARCONDES	098.261.169-20	GRAZIELE SANTOS DA MOTA	101.916.989-38

Diário Oficial Certificado Digitalmente
O Departamento de Imprensa Oficial do Estado do Paraná, da garantia de autenticidade deste documento, desde que visualizado através do site http://www.imprensaoficial.pr.gov.br

				MARIA RAQUEL LEIGUE FERRER	785.848.689.68	DANIELLY FRANCINE DA SILVA	045.265.679-65
23.317.306-1	QUINTO TERMO ADITIVO AO CONTRATO N° 297/2022	PE Nº 031/2022	BIOMEGA MEDICINA DIAGNÓSTICA LTDA	FERNANDO CESAR IWAMOTO MARCUCCI	032.950.719-26	ELAINE DA SILVA SIQUEIRA	026.938.299-25
				MAURA APARECIDA SILVEIRA	857.847.709-00	LUCIANA MOREIRA COGO	076.834.849-89
23.441.552-2	SEGUNDO TERMO ADITIVO AO CONTRATO N° 337/2023	PE Nº 037/2023	TERRANÁLISES LABORATÓRIO DE ANÁLISES AMBIENTAIS LTDA ME	EVERSON FERNANDES DE OLIVEIRA	337.848.248-62	ELISSANDRA MALAQUIAS DE OLIVEIRA CHAINIUK	064.429.679-80
23.339.114-0	SEGUNDO TERMO ADITIVO AO CONTRATO N° 418/2023	PE Nº 052/2023	VISOMES COMERCIAL METROLOGICA LTDA. EPP	ANA PAULA DOS SANTOS SILVA	059.277.379-51	RAFAELA KROPZAK SCHMOELLER HAMM	077.694.759-10
23.454.262-1	QUARTO TERMO ADITIVO AO CONTRATO N° 180/2021	PE Nº 036/2021	INVISION COMÉRCIO E ASSISTÊNCIA TÉCNICA LTDA	ADELITA SANCHES GARCIA	055.737.289-54	MARIELE BERTOLINI DA SILVA	039.911.189-12
				MARCIA CRISTINA ALTVATER VILAS BOAS	565.244.639-00	SÉRGIO ALEXANDRE GHIDELLI	610.291.909-25
23.165.310-4	143/2025	DL Nº 024/2025	HEXAGON DISTRIBUIÇÃO E LOGÍSTICA DE PRODUTOS MÉDICOS EIRELI	ANA CECÍLIA SCHWARZBACH GONÇALVES	066.376.189-18	TERESA RITA	028.669.229-56
				SILVIA DE CASSIA CABRAL	039.822.399-82	YARA BUSCARONS FERNANDES	037.298.499-13

44153/2025

EXTRATO DE ATOS EMITIDOS

O DIRETOR GERAL DA SECRETARIA DE ESTADO DA SAUDE DO PARANÁ, NO USO DE SUAS ATRIBUIÇÕES LEGAIS, RESOLVE CONCEDER DE ACORDO COM O ARTIGO 247, DA LEI N° 6174, DE 16 DE NOVEMBRO DE 1970, LICENÇA ESPECIAL AOS SERVIDORES ABAIXO RELACIONADOS :

PORTARIA N. 195 DE 25/04/2025

ORGAO - FUNDO ESTADUAL DE SAÚDE DO PR - FUNSAUDE

NOME/RG	LF	CARGO	PROTOCOLO	DIAS	PERIODO AQUISITIVO		FRUIÇÃO	
LUIZ AFONSO DITZEL				90	08/09/2007	07/09/2012	07/05/2025	04/08/2025
15291877	1	NAXVIII	238422701					

44112/2025

EXTRATO DE ATOS EMITIDOS

0 O DIRETOR GERAL DA SECRETARIA DE ESTADO DA SAÚDE DO PARANÁ, NO USO DAS ATRIBUIÇÕES QUE LHE SÃO CONFERIDAS PELO INCISO II DO ARTIGO 72, DA LEI N.8485, DE 03 DE JUNHO DE 1987, RESOLVE CONCEDER LICENCA SEM VENCIMENTOS, AO(S) FUNCIONARIO(S) ABAIXO RELACIONADO(S):

PORTARIA N. 189 DE 24/04/2025

ORGAO - FUNDO ESTADUAL DE SAÚDE DO PR - FUNSAUDE

NOME	RG	LF	CARGO	PROTOCOLO	INICIO	FIM	DIAS
KARINE MAIA	91442353	1	NAII	232724021	28/04/2025	27/04/2027	730

43439/2025

PORTARIA SESA Nº 185/2025

Dispõe sobre concessão de Licença Capacitação, a pedido da servidora, lotada no Hospital Infantil Dr. Waldemar Monastier, em Campo Largo.

O Diretor-Geral, no uso das atribuições que lhe confere o art. 5° da Lei Estadual n° 21.352, de 1º de janeiro de 2023, combinado com o disposto no art. 15 do Anexo 113060_30131 do Decreto Estadual n° 9.921, de 23 de janeiro de 2014 que aprova o Regulamento da Secretaria de Estado da Saúde; e,

– considerando o disposto no Decreto nº 4.634 de 12 de maio de 2020, que regulamenta a Licença Capacitação, instituída pela Lei Complementar Estadual n.º 217 de 22 de outubro de 2019, e;

– conforme o que preceitua a RESOLUÇÃO SEAP nº. 11.094 de maio de 2021, que estabelece normas gerais para a concessão da Licença Capacitação aos servidores civis e militares efetivos do Poder Executivo Estadual, bem como o contido no protocolado nº 23.736.430-9.

R E S O L V E:

Art. 1º Conceder, 90 (noventa) dias de Licença Capacitação a servidora CRISTIANE TEREZINHA DA SILVEIRA BICHIBICHI, RG nº 4.801.752-5/PR, Técnico Administrativo, lotada no Hospital Infantil Dr Waldemar Monastier, sede em Campo Largo, desta Secretaria de Estado da Saúde.

Art. 2º A Licença Capacitação terá início em 5 de maio de 2025 referente ao período aquisitivo de 14 de dezembro de 2015 a 13 de dezembro de 2020.

Art. 3º Esta portaria entra em vigor na data de sua publicação.

Curitiba, datado e assinado digitalmente.

Dr. César Augusto Neves Luiz
(César Neves)
Diretor-Geral

47418/2025

PORTARIA SESA Nº 186/2025

Dispõe sobre concessão de Licença Capacitação, a pedido da servidora, lotada no Centro Estadual de Saúde do Trabalhador, em Curitiba.

O Diretor-Geral, no uso das atribuições que lhe confere o art. 5° da Lei Estadual n° 21.352, de 1º de janeiro de 2023, combinado com o disposto no art. 15 do Anexo 113060_30131 do Decreto Estadual n° 9.921, de 23 de janeiro de 2014 que aprova o Regulamento da Secretaria de Estado da Saúde; e,

– considerando o disposto no Decreto nº 4.634 de 12 de maio de 2020, que regulamenta a Licença Capacitação, instituída pela Lei Complementar Estadual n.º 217 de 22 de outubro de 2019, e;

– conforme o que preceitua a RESOLUÇÃO SEAP nº. 11.094 de maio de 2021, que estabelece normas gerais para a concessão da Licença Capacitação aos servidores civis e militares efetivos do Poder Executivo Estadual, bem como o contido no protocolado nº 23.650.540-5.

R E S O L V E:

Art. 1º Conceder, 90 (noventa) dias de Licença Capacitação a servidora MARIA CAROLINA LOBO DA SILVA LEAL, RG nº 8.411.237-2/PR, Técnico de Enfermagem, lotada no Centro Estadual de Saúde do Trabalhador, sede em Curitiba, desta Secretaria de Estado da Saúde.

Art. 2º A Licença Capacitação terá início em 5 de maio de 2025 referente ao período aquisitivo de 15 de julho de 2016 a 14 de julho de 2021.

Art. 3º Esta portaria entra em vigor na data de sua publicação.

Curitiba, datado e assinado digitalmente.

Dr. César Augusto Neves Luiz
(César Neves)
Diretor-Geral

47419/2025

PORTARIA SESA Nº 196/2025

Dispõe sobre concessão de Licença Capacitação, a pedido do servidor, lotado no SIATE - Serviço Integrado de Atendimento ao Trauma em Emergência, em Curitiba.

O Diretor-Geral, no uso das atribuições que lhe confere o art. 5° da Lei Estadual n° 21.352, de 1º de janeiro de 2023, combinado com o disposto no art. 15 do Anexo 113060_30131 do Decreto Estadual n° 9.921, de 23 de janeiro de 2014 que aprova o Regulamento da Secretaria de Estado da Saúde; e,

– considerando o disposto no Decreto nº 4.634 de 12 de maio de 2020, que regulamenta a Licença Capacitação, instituída pela Lei Complementar Estadual n.º 217 de 22 de outubro de 2019, e;

– conforme o que preceitua a RESOLUÇÃO SEAP nº. 11.094 de maio de 2021, que estabelece normas gerais para a concessão da Licença Capacitação aos servidores civis e militares efetivos do Poder Executivo Estadual, bem como o contido no protocolado nº 23.816.429-0.

R E S O L V E:

Art. 1º Conceder, 90 (noventa) dias de Licença Capacitação ao servidor JOÃO CLÁUDIO CAMPOS PEREIRA, RG nº 6.120.382-6/PR, Médico, lotado no Serviço Integrado de Atendimento ao Trauma em Emergência da 02ª Regional de Saúde Metropolitana, sede em Curitiba, desta Secretaria de Estado da Saúde.

Art. 2º A Licença Capacitação terá início em 2 de maio de 2025 referente ao período aquisitivo de 26 de agosto de 2015 a 25 de agosto de 2020.

Art. 3º Esta portaria entra em vigor na data de sua publicação.

Curitiba, datado e assinado digitalmente.

Dr. César Augusto Neves Luiz
(César Neves)
Diretor-Geral

47420/2025

PORTARIA SESA Nº 197/2025

Dispõe sobre concessão de Licença Capacitação, a pedido da servidora, lotada na Diretoria de Gestão e Sistemas de Saúde, em Curitiba.

O Diretor-Geral, no uso das atribuições que lhe confere o art. 5° da Lei Estadual n° 21.352, de 1º de janeiro de 2023, combinado com o disposto no art. 15 do Anexo 113060_30131 do Decreto Estadual n° 9.921, de 23 de janeiro de 2014 que aprova o Regulamento da Secretaria de Estado da Saúde; e,

– considerando o disposto no Decreto nº 4.634 de 12 de maio de 2020, que regulamenta a Licença Capacitação, instituída pela Lei Complementar Estadual n.º 217 de 22 de outubro de 2019, e;

– conforme o que preceitua a RESOLUÇÃO SEAP nº. 11.094 de maio de 2021, que estabelece normas gerais para a concessão da Licença Capacitação aos servidores civis e militares efetivos do Poder Executivo Estadual, bem como o contido no protocolado nº 23.820.131-4.

R E S O L V E:

Art. 1º Conceder, 90 (noventa) dias de Licença Capacitação a servidora PATRÍCIA D'ANGELLES PEREIRA, RG nº 14.929.689-1/PR, Técnico Administrativo, lotada no Departamento de Contratualização e Habitação da Diretoria de Gestão e Sistemas de Saúde, sede em Curitiba, desta Secretaria de Estado da Saúde.

Art. 2º A Licença Capacitação terá início em 07 de maio de 2025 referente ao período aquisitivo de 19 de abril de 2017 a 18 de abril de 2022.

Art. 3º Esta portaria entra em vigor na data de sua publicação.

Curitiba, datado e assinado digitalmente.

Dr. César Augusto Neves Luiz
(César Neves)
Diretor-Geral

47421/2025

Secretaria da Segurança Pública

SECRETARIA DE ESTADO DA SEGURANÇA PÚBLICA
DEPARTAMENTO DE POLÍCIA PENAL
GABINETE

PORTARIA Nº 036/2025 – DEPPEN/GAB

A **DIRETORA-GERAL DO DEPARTAMENTO DE POLÍCIA PENAL**, designada através do Decreto nº 7.160 de 26 de agosto de 2024, publicado no Diário Oficial do Estado edição nº 11.731, no exercício das atribuições conferidas no artigo 4°, do Regimento Interno do DEPPEN aprovado pela Resolução n°. 233/2016:

CONSIDERANDO o Decreto 6.507/2017, que alterou as denominações do Presídio Central Estadual Feminino – PCEF para Penitenciária Central do Estado – Unidade de Progressão – PCE-UP, destinada a presos masculinos, condenados à pena de reclusão em regime fechado, nos termos do artigo 87 da Lei 7.210/1984;

CONSIDERANDO o Decreto 11.169/2018, em específico, os termos do artigo 2º, I, II, II e §§ 1º e 2º, artigos 4º e 6º, que estabelecem critérios para a implantação de presos nas Unidades de Progressão do Estado do Paraná;

CONSIDERANDO a necessidade de estabelecer um procedimento padrão para a seleção e avaliação de pessoas privadas de liberdade que serão implantadas nas Unidades de Progressão da Regional de Curitiba e Região Metropolitana.

RESOLVE,

Art. 1º Estabelecer o procedimento para identificação, avaliação e seleção de Pessoas Privadas de Liberdade - PPL para implante nas Unidades de Progressão (UP) pertencentes à Regional de Curitiba e Região Metropolitana.

Art. 2º O procedimento passará pela análise e deliberação:

I - da Divisão de Classificação de Pessoas Privadas de Liberdade;

II - do Núcleo de Inteligência Regional;

III - da Comissão Técnica de Classificação (CTC) da Unidade Penal em que a PPL encontra-se custodiada;

V - da Direção da Unidade de Progressão; e,

VI - da Divisão Central de Vagas.

Art. 3º Competirá à Divisão de Classificação de Pessoas Privadas de Liberdade, havendo disponibilidade de vagas nas Unidades de Progressão (UP):

I - a abertura de protocolo;

II - a identificação das PPL que cumpram os requisitos descritos no Decreto Estadual 11.169/2018 e nesta Portaria;

III - a elaboração de listagem nominal das PPL por Unidade Penal de origem;

IV - o encaminhamento do protocolo ao Núcleo de Inteligência Regional.

Parágrafo único. Para análise inicial de elegibilidade, a Pessoa Privada de Liberdade não poderá possuir registro de sanção disciplinar de natureza grave, descrita no artigo 50 da Lei Federal nº 7.210/1984 (Lei de Execução Penal), no último ano, salvo se decorridos 6 (seis) meses do cumprimento da sanção disciplinar, com a devida reabilitação da falta.

Art. 4º Competirá ao Núcleo de Inteligência Regional efetivar a análise quanto à existência de indicativo de segurança, devendo considerar inaptas as PPL com participação em:

I - atentados contra autoridades ou agentes descritos nos artigos 142 e 144 da Constituição Federal, integrantes do sistema prisional ou da Força Nacional de Segurança Pública, no exercício da função ou em decorrência dela, ou contra seu cônjuge, companheiro ou parente consanguíneo até terceiro grau, em razão dessa condição;

II - organizações criminosas;

III - ocorrências de motins, rebeliões ou fugas durante sua passagem pelo sistema prisional.

Parágrafo único. O Núcleo de Inteligência Regional encaminhará a listagem, com as devidas anotações e pareceres de segurança à Direção da Unidade de custódia da PPL.

Art. 5º Competirá à Direção da Unidade de custódia da PPL o encaminhamento da lista recebida para que a Comissão Técnica de

Diário Oficial Certificado Digitalmente
O Departamento de Imprensa Oficial do Estado do Paraná, da garantia de autenticidade deste documento, desde que visualizado através do site http://www.imprensaoficial.pr.gov.br

Classificação (CTC) faça a avaliação psicossocial, pedagógica, laborterápica e de segurança.

Art. 6º Competirá à Comissão Técnica de Classificação (CTC) da unidade de custódia da PPL a avaliação e registro de sua análise em ata, indicando a aptidão ou inaptidão da PPL sob os aspectos de sua competência, restituindo o protocolo à Direção da Unidade de Progressão.

Art. 7º A Direção da Unidade de Progressão, de posse do parecer da Comissão Técnica de Classificação (CTC) e demais informações, decidirá, de forma fundamentada, sobre a viabilidade da implantação da PPL e encaminhará a relação dos selecionados à Divisão Central de Vagas.

Parágrafo único. A PPL poderá ser considerada inapta pela Direção da Unidade de Progressão (UP) em caso de registro de ocorrência disciplinar relevante em eventual passagem anterior por Unidade de Progressão (UP).

Art. 8º Competirá à Divisão Central de Vagas efetivar a transferência das PPL consideradas aptas ao implante na Unidade de Progressão (UP).

Art. 9º Efetivada a transferência, o protocolo deverá retornar à Divisão de Classificação de Pessoas Privadas de Liberdade, para as devidas anotações e arquivamento.

Art. 10. Esta Portaria entra em vigor na data de sua publicação.

Art. 11. Fica revogada a Portaria nº 18, de 2025, publicada no Diário Oficial do Estado, Edição nº 11850, de 21 de fevereiro de 2025.

(datado e assinado eletronicamente)
Ananda Chalegre dos Santos
Diretora-Geral da Polícia Penal

47879/2025

RESOLUÇÃO N° 247/2025

Operação Verão Maior Paraná 2025/2026 – Designação de Coordenador-Geral.

O SECRETÁRIO DE ESTADO DA SEGURANÇA PÚBLICA, no uso das atribuições legais que lhe são conferidas pelo art. 4º, incisos II e VII da Lei Estadual 21.352, de 1° de janeiro de 2023, pelo Decreto Estadual nº 8.301, de 13 de dezembro de 2024, e pelo Decreto Estadual nº 4468, de 18 de dezembro de 2023 e conforme eProtocolo n.º 23.667.8938 e 23.881.675-0.

Considerando a programação do Governo do Estado acerca das atividades relativas ao verão 2025/2026.

Considerando o relatório final da Operação Verão Maior Paraná 2023/2024 e a finalização do relatório 2024/2025.

Considerando a emissão da Resolução 148/2025-SESP, criando Grupo de Trabalho com vistas a operação Verão 2025/2026.

RESOLVE:

Art. 1º NOMEAR na condição de Coordenador-Geral da Operação Verão Maior Paraná 2025/2026, em âmbito de Secretaria de Segurança Pública o Coronel QORR PM Saulo de Tarso Sanson Silva, Diretor de Gestão de Políticas Públicas – DGPP/SESP. Art. 2º DETERMINAR a avocação da gestão do Centro de Controle de Operações – CCO/SESP pelo Coordenador-Geral visando sua otimização e pleno funcionamento.

Art. 3º DETERMINAR a adoção de todos os procedimentos necessários a realização do evento no âmbito de SESP, a contar desta data.

Art. 4º Esta Resolução entra em vigor na data de sua publicação.

Curitiba-Paraná, 25 de abril de 2025.

Cel. PM RR Hudson Leôncio Teixeira,
Secretário de Estado da Segurança Pública.

47454/2025

RESOLUÇÃO N° 248/2025

Instaura Processo de Responsabilização em face da empresa Core Lab LTDA, inscrita sob o CNPJ n.° 50.126.177/0001-07 e nomeia Comissão Processante.

O SECRETÁRIO DE ESTADO DA SEGURANÇA PÚBLICA, no uso das atribuições legais que lhe são conferidas pelo art. 4º, incisos II e VII da Lei Estadual 21.352, de 1° de janeiro de 2023, pelo Decreto Estadual nº 8.301, de 13 de dezembro de 2024, e pelo Decreto Estadual nº 4.468, de 18 de dezembro de 2023, e conforme protocolo n.º 22.352.715-9,

RESOLVE:

Art. 1º. INSTAURAR, nos termos do art. 201, do Decreto Estadual n.° 10.086/2022 Processo de Responsabilização – PR/SESP, em desfavor da empresa Core Lab LTDA, inscrita sob o CNPJ n.° 50.126.177/0001-07, admitida pelo Contrato n.° 0132/2024 – GMS n.° 1904/2024, cujo objeto seria a aquisição de consumíveis para manutenção e qualificação das técnicas de análise instrumental para atender a demanda da Polícia Cientifica do Paraná, estando passível de aplicação da penalidade de impedimento de licitar, conforme disposto no art. 196, do Decreto Estadual n.° 10.086/2022.

Art. 2º. DESIGNAR, para comporem a Comissão Processante, os servidores Claudia Marina Schellin Becker, CPF XXX.855.159-XX; Halina Linzmeier Heyse, CPF XXX.701.689-XX, e João Victor Itimura Balmant, CPF XXX.920.229-XX, sob a presidência da primeira nomeada.

Art. 3°. O procedimento deverá ser concluído no prazo de 180 (cento e oitenta) dias corridos, a contar da publicação deste ato.

Art. 4º Esta Resolução entrará em vigor na data de sua publicação.

Curitiba-Paraná, 25 de abril de 2025.

Cel. PM RR Hudson Leôncio Teixeira,
Secretário de Estado da Segurança Pública.

47470/2025

RESOLUÇÃO N° 249/2025

Substituir membro da Comissão Processante instituída para o Processo de Responsabilização em face da empresa JMF COMERCIO E DISTRIBUIDORA LTDA, inscrita sob o CNPJ n.° 36.953.179/0001-49

O SECRETÁRIO DE ESTADO DA SEGURANÇA PÚBLICA, no uso das atribuições legais que lhe são conferidas pelo art. 4º, incisos II e VII da Lei Estadual 21.352, de 1° de janeiro de 2023, pelo Decreto Estadual nº 8.301, de 13 de dezembro de 2024, e pelo Decreto Estadual nº 4.468, de 18 de dezembro de 2023, e conforme protocolo n.º 23.191.532-0

RESOLVE:

Art. 1º. Substituir, nos termos do art. 134, §2°, da Lei Estadual n.° 20.656/2021, membro da Comissão Processante instituída pela Resolução nº 185/2025, publicada em DIOE n° 11871, de 26 de março de 2025, sendo o servidor substituído 3º Sgt. QPM 1-0 Mauricio Sauerbier, CPF XXX.218.969-XX, pela servidora substituta Cabo QPM 1-0 Jessica da Cruz, CPF XXX.087.459-XX.

Art. 2º. Esta resolução entrará em vigor na data de sua publicação.

Curitiba-Paraná, 25 de abril de 2025.

Cel. PM RR Hudson Leôncio Teixeira,
Secretário de Estado da Segurança Pública.

47488/2025

RESOLUÇÃO N° 250/2025

Retifica Resolução n.° 244/2025 – SESP..

O SECRETÁRIO DE ESTADO DA SEGURANÇA PÚBLICA, no uso das atribuições legais que lhe são conferidas pelo art. 4º, incisos II e VII da Lei Estadual 21.352, de 1° de janeiro de 2023, pelo Decreto Estadual nº 8.301, de 13 de dezembro de 2024, e pelo Decreto Estadual nº 4.468, de 18 de dezembro de 2023, e conforme protocolo n.º 23.127.273-9,

RESOLVE:

Art. 1º. RETIFICAR a Resolução n.º 244/2025 – SESP, publicada em Diário Oficial n.° 11889, de 24 de abril de 2025, de fls. 36 mov. 32, no que segue:

ONDE SE LÊ: Comissão Processante instituída pela Resolução nº 685/2024.

LEIA-SE: Comissão Processante instituída pela Resolução nº 59/2025.

Art. 2°. Esta resolução entrará em vigor na data de sua publicação.

Curitiba-Paraná, 25 de abril de 2025.

Cel. PM RR Hudson Leôncio Teixeira,
Secretário de Estado da Segurança Pública.

47505/2025

CONSELHO DA POLÍCIA CIENTÍFICA DO PARANÁ

DELIBERAÇÃO Nº 028/2025

O Conselho da Polícia Científica do Paraná, no uso de suas atribuições legais conferidas pelo artigo 50, da Constituição Estadual, o disposto no Decreto Estadual nº 8.280, de 22 de maio de 2013, na Lei nº 21.117, de 30 de junho de 2022, na Lei Complementar nº 258, de 14 de julho de 2023 e na Resolução nº 038/2024-SESP, RESOLVE:

Art. 1º Incluir o servidor Perito Oficial Criminal 20h Leandro Paes Leme Peyneau como membro suplente da comissão multidisciplinar instituída pela Deliberação nº 016/2025 deste Conselho.

Conselho da Polícia Científica, 31 de março de 2025.

Leandro Cerqueira Lima
Presidente substituto do Conselho da Polícia Científica do Paraná

47459/2025

ESTADO DO PARANÁ
SECRETARIA DE ESTADO DA SEGURANÇA PÚBLICA
DEPARTAMENTO DE POLÍCIA PENAL

PORTARIA Nº 301 – DRH, 24 DE ABRIL DE 2025.

A DIRETORA DO DEPARTAMENTO DA POLÍCIA PENAL – DEPPEN, no uso das atribuições que lhe conferem a Resolução nº 246, de 03 de março de 2023 da Secretaria de Estado da Segurança Pública, e considerando o contido no protocolo n° 23.401.327-0,

RESOLVE:

Art. 1º. DESIGNAR, o servidor **Darci Fedars, CPF XXX.144.049-XX**, ocupante do cargo Policial Penal, para exercer a Função Privativa Policial de Chefe Regional de Escritório Social da Polícia Penal – simbologia FPP-7, do Escritório Regional, durante as férias do titular **Osvaldo Soares da Cunha, CPF XXX.993.529-XX**, ocupante do cargo Policial Penal, no período de 05 de maio de 2025 a 28 de maio de 2025.

Art. 2º. Esta Portaria entra em vigor na data de sua publicação.

Ananda Chalegre Dos Santos
Diretora-Geral da Polícia Penal.

47484/2025

POLÍCIA CIENTÍFICA DO PARANÁ
GABINETE DA DIREÇÃO-GERAL

INSTRUÇÃO NORMATIVA Nº 006/2025-PCP

Estabelece diretrizes e procedimentos gerais relativos à cadeia de custódia de vestígios no âmbito da Polícia Científica do Estado do Paraná - PCP.

O DIRETOR-GERAL DA POLÍCIA CIENTÍFICA DO PARANÁ, no uso das atribuições legais que lhe são conferidas, de acordo com o artigo 158-C, § 1º do Código de Processo Penal, a Lei nº 21.117, de 30 de junho de 2022, os arts. 24 e 33 do anexo único do Decreto n.º 5.887, de 15 de dezembro de 2005, e o Decreto nº 3.186, de 28 de outubro de 2019;

RESOLVE:

DA FINALIDADE

Art. 1º Estabelecer diretrizes e procedimentos gerais relativos à cadeia de custódia de vestígios no âmbito da Polícia Científica do Paraná (PCP).

Parágrafo único. A cadeia de custódia tem como premissas: a idoneidade, a integridade, a rastreabilidade, o registro e a documentação da custódia de vestígio.

DA TERMINOLOGIA

Art. 2º Para efeitos desta Instrução Normativa, são adotados os seguintes conceitos:

I – amostra para contraprova: parte extraída do todo, coletada no mesmo momento e de forma idêntica à amostra que será submetida a exame pericial;

II – cadeia de custódia: conjunto de todos os procedimentos utilizados para manter e documentar a história cronológica do vestígio desde o reconhecimento até o descarte;

III – central de custódia: ambiente seguro e controlado destinado ao armazenamento dos vestígios até a autorização para descarte;

IV – central de custódia temporária: destina-se à custódia temporária dos vestígios imediatamente antes e após o exame pericial;

V – central de custódia permanente: destina-se à custódia dos vestígios após a conclusão do exame pericial, até que seja autorizado judicialmente o descarte;

VI – contra perícia: nova perícia realizada em material já submetido a exame pericial;

VII – contraprova: resultado da contra perícia;

VIII – custodiante: agente público ou setor de um órgão público responsável pela custódia de determinado material;

IX – embalagem primária: recipiente que fica em contato direto com o vestígio, evitando contaminação, vazamentos e acidentes, bem como auxiliando na manutenção da integridade do vestígio, principalmente durante a fase de transporte;

X – embalagem de segurança: tipo de embalagem que permite auditoria quanto à sua violação, conferindo idoneidade ao vestígio acondicionado em seu interior e, consequentemente, credibilidade para ser admitido no elenco probatório;

XI – fase interna da cadeia de custódia: compreende todas as etapas entre a entrada do vestígio no órgão central de perícia até o seu descarte ou devolução ao órgão requisitante da perícia;

XII – fase externa da cadeia de custódia: compreende todos os passos entre a preservação do local do crime ou apreensões dos elementos de prova até a entrada do vestígio ao órgão central de perícia;

XIII – ficha de acompanhamento do vestígio: documento manual ou digital, no qual se registram as características de um vestígio, local de coleta, data, hora, responsável pela coleta e demais informações que deverão acompanhar o vestígio para a realização dos exames;

XIV – recipiente: toda e qualquer embalagem utilizada para acondicionar determinado material, com a finalidade de preservar a sua integridade e suas características físicas, químicas e biológicas;

XV – lacre: meio utilizado para fechar uma embalagem, de modo a impedir o acesso ao conteúdo sem o seu rompimento ou violação da embalagem como, por exemplo, lacres plásticos do tipo abraçadeira, lacres do tipo cápsula e pino e etiquetas lacre adesivas;

XVI – material: objeto apreendido que potencialmente contém o vestígio ou é o vestígio em si;

XVII – suporte do vestígio: superfície ou objeto onde o vestígio foi constatado, não se confunde com o vestígio em si;

XVIII – vestígio: todo objeto ou material bruto, visível ou latente, constatado ou recolhido, que se relaciona à infração penal e possui potencial probatório;

XIX – vestígio de grande volume: é aquele que, devido às suas dimensões, quantidades e características próprias, não pode ser acondicionado em recipiente apropriado, selado com lacre;

XX – órgão central de perícia oficial de natureza criminal: Polícia Científica.

DOS ASPECTOS GERAIS DAS ETAPAS DA CADEIA DE CUSTÓDIA NA PCP

Art. 3º A cadeia de custódia compreende o rastreamento do vestígio nas seguintes etapas definidas a seguir:

I – reconhecimento: ato de distinguir um elemento como de potencial interesse para a produção da prova pericial;

II – isolamento: ato de evitar que se altere o estado das coisas, devendo isolar e preservar o ambiente imediato, mediato e relacionado aos vestígios e local de crime;

III – fixação: descrição detalhada do vestígio conforme se encontra no local de crime ou no corpo de delito, e a sua posição na área de exames ou apreensão, podendo ser ilustrada por fotografias, filmagens, georreferenciamento, escaneamento 3D ou croqui, sendo indispensável a sua descrição no laudo pericial produzido pelo perito responsável pelo atendimento ou auto de busca e apreensão lavrado por agente público;

IV – coleta: ato de recolher o vestígio que será submetido à análise pericial, respeitando suas características e natureza;

V – acondicionamento: procedimento por meio do qual cada vestígio coletado é embalado de forma individualizada, de acordo com suas características físicas, químicas e biológicas, para posterior análise, com anotação da data, hora e nome de quem realizou a coleta e o acondicionamento;

VI – transporte: ato de transferir o vestígio de um local para o outro, utilizando as condições adequadas (embalagens, veículos, temperatura, entre outras), de modo a garantir a manutenção de suas características originais, bem como o controle de sua posse;

VII – recebimento: ato formal de transferência da posse do vestígio, que deve ser documentado com, no mínimo, informações referentes ao número de procedimento e unidade de polícia judiciária relacionada, local de origem, nome de quem transportou o vestígio, código de rastreamento, natureza do exame, tipo do vestígio, protocolo, assinatura e identificação de quem o recebeu;

VIII – processamento: exame pericial em si, manipulação do vestígio de acordo com a metodologia adequada às suas características biológicas, físicas e químicas, a fim de se obter o resultado desejado, que deverá ser formalizado em laudo produzido por perito;

IX – armazenamento: procedimento referente à guarda, em condições adequadas, do material a ser processado, guardado para realização de contra perícia, descartado ou transportado, com vinculação ao número do laudo correspondente;

X – descarte: procedimento referente à liberação do vestígio, respeitando a legislação vigente e, quando pertinente, mediante autorização judicial.

Art. 4º No âmbito da Polícia Científica do Paraná, os registros da cadeia de custódia dos vestígios iniciam:

I – Na fase externa da cadeia de custódia, quando o vestígio é reconhecido e coletado por servidor do Quadro Próprio dos Peritos Oficiais (QPPO) em exames de local ou operações policiais;

Diário Oficial Certificado Digitalmente
O Departamento de Imprensa Oficial do Estado do Paraná, da garantia de autenticidade deste documento, desde que visualizado através do site http://www.imprensaoficial.pr.gov.br

II – Na fase interna da cadeia de custódia, quando o vestígio dá entrada no protocolo da Polícia Científica.

DAS MOVIMENTAÇÕES E TRANSFERÊNCIAS DE CUSTÓDIA

Art. 5º Todas as movimentações do vestígio, bem como as transferências entre custodiantes, deverão ser registradas no GDL e/ou sistema oficial informatizado, documento manual ou ainda no formulário presente na embalagem de segurança.

Parágrafo único. O custodiante será responsável pela guarda e integridade do material até a sua transferência formal a outro custodiante.

Art. 6º Em toda transferência de custódia, antes de atestar o recebimento, deverá ser conferida a integridade da embalagem e do lacre, sua numeração e a conformidade dos documentos.

§1º É obrigatória a conferência da natureza e quantidade do vestígio acondicionado em seu interior, sempre que a embalagem permitir visualização de seu conteúdo sem abertura da mesma.

§ 2º Quando os materiais estiverem acondicionados em recipiente que impossibilite a visualização de seu conteúdo (como caixas de papelão ou envelopes de papel), o protocolo deverá verificar somente a integridade da embalagem e do lacre, podendo registrar no GDL e/ou sistema oficial informatizado a não conferência do conteúdo, citando o motivo.

§ 3º Se houver necessidade de abertura da embalagem para conferência do material, por motivo de segurança, a chefia da UETC ou Seção deverá ser comunicada.

Art. 7º As divergências deverão ser sanadas antes da transferência de custódia e as não conformidades comunicadas à chefia imediata e registradas em documento próprio (termo de Notificação de Evento Adverso – NEA), o qual deverá ser inserido no sistema GDL e/ou sistema oficial informatizado.

Art. 8º Nas transferências de custódia de vestígios realizadas entre Unidades de Execução Técnico Científicas, o recebimento poderá ser formalizado diretamente no GDL e/ou sistema oficial informatizado pelos envolvidos.

Art. 9º Nas transferências de custódia de vestígios realizadas entre uma Unidade de Execução Técnico Científica e um órgão externo, o recebimento deverá ser formalizado através de guia de remessa, gerada a partir do Sistema GDL e/ou sistema oficial informatizado, com assinatura do recebedor e inclusão da guia assinada no sistema.

Art. 10 Nas transferências de custódia de vestígios realizadas externamente às Unidades de Execução Técnico Científicas, como em locais de crime, o recebimento deverá ser formalizado pela aposição de assinatura e identificação do recebedor em documento físico ou no próprio formulário presente na embalagem de segurança, com posterior digitalização e inclusão no sistema GDL e/ou sistema oficial informatizado.

Art. 11 O recebimento de vestígios deverá ser documentado com, no mínimo, as seguintes informações:

I – número do procedimento e unidade policial relacionada;

II – data, hora e local da coleta do vestígio;

III – identificação do responsável pela coleta, acondicionamento e lacre;

IV – nome de quem transportou o material, bem como o registro de outras movimentações prévias, se houver;

V – número do lacre;

VI – tipo de material (descrição sucinta do vestígio);

VII – data e identificação do responsável pelo recebimento do vestígio.

Art. 12 Por questões de segurança, organização e economia de recursos, a entrega dos vestígios, por integrantes do Sistema Único de Segurança Pública (SUSP), nos protocolos das Unidades da Polícia Científica do Paraná, deverá ser realizada mediante agendamento prévio, salvo em casos emergenciais, os quais devem ser tratados diretamente com a chefia de cada Unidade de Execução Técnico-Científica - UETC.

DOS RECIPIENTES E LACRES

Art.13 O recipiente para acondicionamento do vestígio será determinado pela natureza do material.

§ 1º Todos os recipientes deverão ser selados com lacres, com numeração individualizada, de forma a garantir a inviolabilidade e a idoneidade do vestígio durante o transporte.

§ 2º O recipiente deverá individualizar o vestígio, preservar suas características, impedir contaminação e vazamento e ter grau de resistência adequado.

§ 3º O recipiente só poderá ser aberto pelo perito oficial criminal que vai realizar o exame ou por servidor da Polícia Científica do Paraná autorizado formalmente pelo chefe imediato.

§ 4º Cada rompimento de lacre deverá ser registrado no Gestor de Documentos e Laudos (GDL) e/ou em sistema oficial informatizado.

§ 5º Na ausência de sistema informatizado no local, o rompimento do lacre deverá ser registrado em documento próprio (termo de rompimento de lacre), anexado posteriormente ao sistema.

§ 6º O lacre rompido deverá ser acondicionado no interior do novo recipiente.

Art. 14 O acondicionamento dos materiais deverá ter como premissas:

I – preservação do vestígio;

II – separação dos materiais sempre que o acondicionamento coletivo puder comprometê-los;

III – adoção de medidas adicionais para preservar a integridade do vestígio, inclusive durante o transporte.

Art. 15 Deverão ser utilizadas, sempre que possível, embalagens primárias, tais como tubos, microtubos ou embalagens com fecho hermético, devidamente identificadas, a fim de evitar o vazamento do material.

Art. 16 Priorizar sempre o uso de embalagens de segurança, em detrimento das embalagens plásticas convencionais, para coletas em local de crime, pois são mais seguras e contêm formulário de cadeia de custódia impresso em sua superfície.

Parágrafo único. O formulário presente na embalagem de segurança deverá ser preenchido a caneta, de cor azul ou preta, de forma legível e sem rasuras.

Art. 17 O material que não puder ser acondicionado em recipiente devido às suas dimensões deverá ser identificado por etiqueta numerada, lacrado quando tecnicamente possível, e registrado no GDL e/ou sistema oficial informatizado, bem como no laudo pericial.

DO EXAME DE LOCAL

Art. 18 A falta ou deficiência do isolamento do local de crime não será suficiente para a não realização do exame pericial.

Art. 19 No laudo, os peritos oficiais criminais deverão registrar as alterações do estado das coisas e discutir as consequências dessas alterações na dinâmica dos fatos.

Art. 20 Ao chegar ao local de crime o perito oficial criminal deverá orientar a(s) equipe(s) presente(s) para minimizar a perda, degradação, contaminação ou alteração dos vestígios, bem como para proteger e preservar a integridade da cena de crime e da equipe.

Art. 21 O Perito Oficial Criminal deverá realizar a fixação dos vestígios, por meio de imagens, fotografias, croquis ou filmagens, e a identificação inequívoca de cada vestígio, através, por exemplo, do uso de plaquetas numeradas e embalagens primárias devidamente identificadas.

Parágrafo único. Os procedimentos realizados deverão ser consignados no laudo pericial.

Art. 22 Os vestígios reconhecidos na perícia de local de crime passam para a custódia do Perito Oficial Criminal, após os procedimentos de coleta por ele efetuados.

Art. 23 Quando pertinente, o Perito Oficial Criminal poderá receber durante o exame em locais de crime vestígios eventualmente coletados por outras forças policiais, desde que entregues de forma individualizada, em embalagens de segurança, devidamente lacradas e preenchidas manualmente com os dados da coleta e acondicionamento.

§1º Neste caso, o perito deverá registrar seus dados na embalagem de segurança como segundo custodiante do material, bem como descrever o ocorrido no laudo pericial.

§2º Caso seja necessário, o perito poderá fornecer as embalagens de segurança ao agente público que realizou a coleta do vestígio.

Art. 24 O Perito Oficial Criminal deverá acondicionar o vestígio coletado em local de crime nas embalagens de segurança, as quais deverão ser lacradas no local ou ainda, na ausência delas, em recipiente apropriado, lacrado e portando numeração individualizadora.

Parágrafo único. Caso o perito precise abrir a embalagem para realizar uma melhor análise e descrição do vestígio, tomadas fotográficas ou proporcionar a secagem do material, o procedimento será relatado no laudo de exame de local fazendo referência aos lacres utilizados.

Art. 25 Após a realização do exame, o Perito Oficial Criminal deverá atualizar as informações presentes na REP, cadastrar todos os vestígios coletados e adicionar as fotos no GDL até o término do seu plantão ou expediente.

Art. 26 Após a realização do exame de local de crime, o vestígio lacrado deverá:

I – ser encaminhado para a central de custódia, a fim de aguardar a realização de exames complementares;

II – ser encaminhado anexo ao laudo, quando não houver mais interesse pericial naquele material ou quando for suporte do vestígio coletado, resguardada amostra para contraprova.

DOS EXAMES LABORATORIAIS

Art. 27 Os vestígios a serem periciados deverão ser retirados das centrais de custódia mediante registro da transferência de custódia e, sempre que possível, mediante prévia designação do exame no Sistema GDL.

Art. 28 A embalagem deverá ser fotografada frente e verso antes do rompimento do lacre para exame pericial, sendo as imagens anexadas no GDL.

Art. 29 Os laudos periciais deverão conter informações referentes ao acondicionamento, número de lacre, origem e documentação do material.

Parágrafo único. Sempre que possível, serão inseridos registros fotográficos do vestígio no laudo pericial.

Art. 30 Durante a etapa de processamento, a custódia do vestígio será de responsabilidade do perito designado.

Art. 31 O lacre antigo deverá ser inserido no interior da nova embalagem e o novo lacre referenciado no laudo pericial.

Art. 32 Nas perícias de laboratório, os peritos deverão guardar material suficiente para a eventualidade de nova perícia, sempre que possível.

Parágrafo único. As amostras para contraprova deverão ser acondicionadas em recipientes apropriados e lacrados, devendo o número do lacre ser registrado no sistema GDL e/ou sistema oficial informatizado.

Art. 33 Após a realização do exame laboratorial, o vestígio lacrado deverá:

I – ser encaminhado para a central de custódia, a fim de aguardar a realização de outros exames ou a autorização para descarte;

II – ser encaminhado anexo ao laudo, quando não houver mais interesse pericial naquele material ou quando for suporte do vestígio examinado, resguardada amostra para contraprova.

DAS CENTRAIS DE CUSTÓDIA

Art. 34 As centrais de custódia deverão obedecer aos seguintes requisitos:

I – serviço de protocolo implementados;

II – existência de local para conferência, recepção e devolução de materiais e documentos;

III – zelar pela segurança e manutenção de condições ambientais adequadas aos vestígios armazenados.

Parágrafo único. A entrada ou permanência na central de custódia deverá ter acesso controlado e ser restrita aos servidores responsáveis, sendo vedado o ingresso de pessoas não autorizadas.

Art. 35 A área de armazenamento dos vestígios deverá ser dividida em setores de acordo com o vestígio armazenado e apresentar identificação, através de etiquetas, dos locais e compartimentos de armazenamento.

Art. 36 O local/compartimento de armazenamento de cada vestígio deverá ser registrado em sistema oficial informatizado e/ou no GDL, na respectiva REP, garantindo a facilidade na sua localização.

Parágrafo único. O endereçamento deverá ser realizado por meio de um sistema lógico de posicionamento previamente estabelecido (ex: setor 1, estante A, prateleira 2, caixa B).

Art. 37 Caso a central de custódia temporária da Unidade não possua espaço ou condições de armazenar determinado material, o chefe deverá notificar imediatamente a Divisão de Custódia de Vestígios.

Parágrafo único. Caso a central de custódia não possua espaço ou condições de armazenar determinado material, deverá a autoridade policial ou judiciária determinar as condições de depósito do referido material em local diverso, mediante requerimento do Chefe da UETC com anuência da Divisão de Custódia de Vestígios.

Art. 38 Para vestígios que necessitem ser armazenados em baixas temperaturas será necessária a utilização de câmaras frias, freezers e/ou refrigeradores, os quais deverão apresentar monitoramento constante da temperatura.

DAS AÇÕES CORRETIVAS RELACIONADAS À CADEIA DE CUSTÓDIA

Art. 39 O vestígio não deverá ser recebido em caso de divergências documentais ou em caso de acondicionamento em desacordo com esta IN.

Parágrafo único. Poderão ser disponibilizados ao agente custodiante do vestígio, insumos e acesso a dispositivos para realizar as correções necessárias ao recebimento do vestígio.

Art. 40 Nos casos de evidente ruptura acidental da embalagem ou do lacre, o material deverá ser acondicionado em nova embalagem, junto com a original, na forma em que se encontra, e o procedimento relatado no GDL ou outro sistema oficial informatizado.

§ 1º Na ausência de sistema informatizado, o servidor responsável deverá registrar o procedimento em documento físico e anexá-lo posteriormente no sistema.

§ 2º Caso haja constatação que a abertura acidental provocou alterações, contaminação ou perdas no material, tais fatos deverão ser registrados de forma detalhada em documento próprio (NEA) e prontamente comunicados à chefia imediata.

Art. 41 Quando da abertura da embalagem para exame pericial, caso o Perito Oficial Criminal constate divergência no material que comprometa a realização do exame, o seguinte procedimento deverá ser seguido:

I – fotografar o vestígio no estado em que se encontra;

II – descrever a divergência entre o conteúdo esperado e o conteúdo verificado;

III – realizar a conferência de integridade do recipiente e do lacre abertos;

IV – anexar a foto realizada antes do rompimento do lacre e, se realizada, a filmagem da abertura;

V – registrar o ocorrido de forma detalhada em documento próprio (NEA).

Parágrafo único. O chefe deverá adotar as providências cabíveis para o correto tratamento da demanda.

ENCERRAMENTO DA CADEIA DE CUSTÓDIA NA PCP

Art. 42 A cadeia de custódia dos materiais no âmbito da Polícia Científica do Paraná dar-se-á por encerrada no momento em que:

I – o vestígio for totalmente consumido durante a realização do exame pericial, sem a possibilidade de guarda de amostra para contraprova;

II – a custódia do vestígio for transferida para outro órgão;

III – o vestígio for restituído ao proprietário, mediante determinação da autoridade competente;

IV – o vestígio for doado, mediante determinação da autoridade competente;

V – o vestígio for destruído, mediante determinação da autoridade competente.

Parágrafo único. Toda a documentação da cadeia de custódia, incluindo a fase do descarte, deverá ser registrada no GDL e/ou sistema oficial informatizado.

Art. 43 Para os vestígios perecíveis poderá ser delimitado prazo de custódia com base em estudos técnicos e artigos científicos, os quais serão apresentados pelo laboratório forense responsável e analisados pela Divisão de Custódia de Vestígios, que encaminhará proposição à Direção da PCP para deliberação.

§ 1º. O tempo estimado de validade dos vestígios perecíveis deverá ser informado no laudo pericial.

§ 2º. As amostras biológicas perecíveis destinadas à análise toxicológica deverão seguir os procedimentos definidos pela Instrução Normativa Conjunta nº 186/2024 – TJPR/MPPR/SESP.

DAS DISPOSIÇÕES FINAIS

Art. 44 As eventuais dúvidas e casos omissos relativos à aplicação do presente documento serão resolvidos pela Divisão de Custódia de Vestígios, em concordância com a Direção Operacional da Polícia Científica do Paraná.

Art. 45 Esta Instrução Normativa entra em vigor na data da sua publicação.

Luiz Rodrigo Grochocki
Diretor-Geral da Polícia Científica

PORTARIA N° 165/2025-SINDICÂNCIA

O CORREGEDOR-GERAL DA POLÍCIA PENAL, designado pela Portaria nº. 708, de 28 de agosto de 2024, publicada no Diário Oficial do Estado nº. 11.735, de 30/08/2024, no uso das atribuições legais que lhe são conferidas pelo artigo 10 do Regimento Interno da Corregedoria do Departamento Penitenciário, aprovado pela Resolução nº 234 de 12 de agosto de 2016, publicada no Diário Oficial do Estado nº. 9.764, de 17/08/2016, c/c. artigo 10, inciso I, do Regimento Interno do Departamento Penitenciário – DEPEN, aprovado pela Resolução nº 233 de 12 de agosto de 2016, publicado no Diário Oficial do Estado nº 9.764, de 17/08/2016 e tendo em vista o disposto no artigo 100, inciso II, da Lei nº. 20.656/2021.

RESOLVE:

Art. 1º. DESIGNAR os servidores efetivos e estáveis: **MARCOS ROBERTO LEAL QUADROS, CPF: XXX.285.059-XX,** ocupante do cargo de Policial Penal, lotado na Penitenciária Central do Estado II – Unidade de Segurança e **SERGIO CARLOS MONTEIRO DA ROCHA, CPF: XXX.936.189-XX**, ocupante do cargo de Policial Penal, lotado na Colônia Penal Agroindustrial do Estado do Paraná, para que, **no protocolo n° 23.897.333-3** nos termos **da Lei nº 20.656/2021**, sob a presidência do primeiro, constituírem Comissão de Sindicância, para que **no prazo de 15 (quinze) dias úteis**, concluam aos trabalhos de apuração dos fatos narrados **no protocolo nº 23.564.965-9**, bem como os fatos conexos que emergirem no decorrer dos trabalhos.

Art. 2º. INFORMAR aos membros da Comissão que poderão ser adotados na instrução do presente procedimento disciplinar os dispostos na Instrução Normativa nº 01/2018 da Corregedoria da Polícia Penal, que regulamenta a adoção do sistema de Webconferência para gravação em áudio e vídeo dos depoimentos de modo geral nas audiências.

Art. 3º. DETERMINAR ao Presidente da Comissão que, em observância ao Decreto Estadual nº. 7.304/2021 c/c a Instrução Normativa nº. 02/2022 da Corregedoria da Polícia Penal, o presente procedimento disciplinar deve ser realizado no formato digital, utilizando-se o sistema

Diário Oficial Certificado Digitalmente
O Departamento de Imprensa Oficial do Estado do Paraná, da garantia de autenticidade deste documento, desde que visualizado através do site http://www.imprensaoficial.pr.gov.br

E-protocolo como recurso apropriado para inserção de documentos e arquivos digitais.

Art. 4º. Esta Portaria entra em vigor na data de sua publicação.

Curitiba, 28 de Abril de 2025.

DEIVID ALESSANDRO I. DUARTE
Corregedor – Geral da Polícia Penal

t47647/2025

PORTARIA N° 166/2025-SINDICÂNCIA

O CORREGEDOR-GERAL DA POLÍCIA PENAL, designado pela Portaria nº. 708, de 28 de agosto de 2024, publicada no Diário Oficial do Estado nº. 11.735, de 30/08/2024, no uso das atribuições legais que lhe são conferidas pelo artigo 10 do Regimento Interno da Corregedoria do Departamento Penitenciário, aprovado pela Resolução nº 234 de 12 de agosto de 2016, publicada no Diário Oficial do Estado nº. 9.764, de 17/08/2016, c/c. artigo 10, inciso I, do Regimento Interno do Departamento Penitenciário – DEPEN, aprovado pela Resolução nº 233 de 12 de agosto de 2016, publicado no Diário Oficial do Estado nº 9.764, de 17/08/2016 e tendo em vista o disposto no artigo 100, inciso II, da Lei nº. 20.656/2021.

RESOLVE:

Art. 1º. DESIGNAR os servidores efetivos e estáveis: **EVALDO ROBERTO DA SILVA, CPF: XXX.287.798-XX,** ocupante do cargo de Policial Penal, lotado na Regional Administrativa - Cascavel e **JULIANA CARVALHO DE OLIVEIRA, CPF: XXX.766.279-XX**, ocupante do cargo de Policial Penal, lotada na Penitenciária Estadual Thiago Borges de Carvalho, para que, **no protocolo n° 23.898.400-9** nos termos **da Lei nº 20.656/2021,** sob a presidência do primeiro, constituírem Comissão de Sindicância, para que **no prazo de 15 (quinze) dias úteis**, concluam aos trabalhos de apuração dos fatos narrados **no protocolo nº 22.616.818-4**, bem como os fatos conexos que emergirem no decorrer dos trabalhos.

Art. 2º. INFORMAR aos membros da Comissão que poderão ser adotados na instrução do presente procedimento disciplinar os dispostos na Instrução Normativa nº 01/2018 da Corregedoria da Polícia Penal, que regulamenta a adoção do sistema de Webconferência para gravação em áudio e vídeo dos depoimentos de modo geral nas audiências.

Art. 3º. DETERMINAR ao Presidente da Comissão que, em observância ao Decreto Estadual nº. 7.304/2021 c/c a Instrução Normativa nº. 02/2022 da Corregedoria da Polícia Penal, o presente procedimento disciplinar deve ser realizado no formato digital, utilizando-se o sistema E-protocolo como recurso apropriado para inserção de documentos e arquivos digitais.

Art. 4º. Esta Portaria entra em vigor na data de sua publicação.

Curitiba, 28 de Abril de 2025.

DEIVID ALESSANDRO I. DUARTE
Corregedor – Geral da Polícia Penal

47669/2025

PORTARIA N° 167/2025-SINDICÂNCIA

O CORREGEDOR-GERAL DA POLÍCIA PENAL, designado pela Portaria nº. 708, de 28 de agosto de 2024, publicada no Diário Oficial do Estado nº. 11.735, de 30/08/2024, no uso das atribuições legais que lhe são conferidas pelo artigo 10 do Regimento Interno da Corregedoria do Departamento Penitenciário, aprovado pela Resolução nº 234 de 12 de agosto de 2016, publicada no Diário Oficial do Estado nº. 9.764, de 17/08/2016, c/c. artigo 10, inciso I, do Regimento Interno do Departamento Penitenciário – DEPEN, aprovado pela Resolução nº 233 de 12 de agosto de 2016, publicado no Diário Oficial do Estado nº 9.764, de 17/08/2016 e tendo em vista o disposto no artigo 100, inciso II, da Lei nº. 20.656/2021.

RESOLVE:

Art. 1º. DESIGNAR os servidores efetivos e estáveis: **WANDERSON CORREIA CARNEIRO, CPF: XXX.095.559-XX**, ocupante do cargo de Policial Penal, lotado na Penitenciária Estadual de Francisco Beltrão e **ALCEONE RENNER, CPF: XXX.840.289-XX**, ocupante do cargo de Agente de Execução, lotado na Regional Administrativa – Francisco Beltrão, para que, **no protocolo n° 23.898.553-6** nos termos **da Lei nº 20.656/2021**, sob a presidência do primeiro, constituírem Comissão de Sindicância, para que **no prazo de 15 (quinze) dias úteis,** concluam aos trabalhos de apuração dos fatos narrados **no protocolo nº 23.514.654-1**, bem como os fatos conexos que emergirem no decorrer dos trabalhos.

Art. 2º. INFORMAR aos membros da Comissão que poderão ser adotados na instrução do presente procedimento disciplinar os dispostos na Instrução Normativa nº 01/2018 da Corregedoria da Polícia Penal, que regulamenta a adoção do sistema de Webconferência para gravação em áudio e vídeo dos depoimentos de modo geral nas audiências.

Art. 3º. DETERMINAR ao Presidente da Comissão que, em observância ao Decreto Estadual nº. 7.304/2021 c/c a Instrução Normativa nº. 02/2022 da Corregedoria da Polícia Penal, o presente procedimento disciplinar deve ser realizado no formato digital, utilizando-se o sistema E-protocolo como recurso apropriado para inserção de documentos e arquivos digitais.

Art. 4º. Esta Portaria entra em vigor na data de sua publicação.

Curitiba, 28 de Abril de 2025.

DEIVID ALESSANDRO I. DUARTE
Corregedor – Geral da Polícia Penal

47685/2025

GABINETE DO SECRETÁRIO

Protocolo nº 23.789.481-2

I. AUTORIZO, com fundamento no art. 190, da Lei Federal nº 14.133/21 e nos art. 108, § 3º, inciso II e art. 112, §12, da Lei Estadual nº 15.608/2007 e ainda, nos termos da Informação nº 940/2025 – AT/SESP, a anotação do **Décimo Primeiro Termo de Apostilamento** ao Contrato nº 0996/2020, firmado entre o Estado do Paraná, por intermédio desta Secretaria, e a empresa **EMPARLIMP LIMPEZA LTDA.**, inscrita no CNPJ sob nº. 08.423.602/0001-63, cujo objeto consiste na prestação de serviços de limpeza, conservação e outros, para atender as necessidades do Centro de Atendimento Psicossocial – CAPS, no município de Curitiba/PR, visando o reajuste do valor do contrato no percentual de 9,28% (nove inteiros e vinte e oito centésimos por cento), como resultado de repactuação, referente à data base de 01/02/2025, conforme preconiza o Aviso 05/2025 DOS/SEAP (fls. 05/11), passando o valor mensal de R$ 24.457,31 (vinte e quatro mil, quatrocentos e cinquenta e sete reais e trinta e um centavos) para R$ 26.726,95 (vinte e seis mil, setecentos e vinte e seis reais e noventa e cinco centavos), na forma da Minuta do Termo de Apostilamento (fls. 110/111);

II. Para o consentimento acima foram examinados apenas os aspectos da conveniência e oportunidade. O exame da viabilidade técnica, financeira, orçamentária e fiscal é de responsabilidade dos titulares dos setores responsáveis pelas informações;

III. PRELIMINARMENTE à formalização do ajuste deve o setor responsável verificar se a empresa contratada mantém todas as condições de habilitação, devendo, inclusive, atualizar as certidões de regularidade que vencerem no decorrer dos trâmites administrativos;

IV. PUBLIQUE-SE no prazo legal;

V. ENCAMINHE-SE ao Centro de Contratos e Convênios da Pasta para providências.

Curitiba, 28 de Abril de 2025.

Cel. PM RR Hudson Leôncio Teixeira,

Secretário de Estado da Segurança Pública.

47598/2025

GABINETE DO DIRETOR-GERAL

Protocolo nº. 23.752.165-0

I. INDENIZO, com fundamento no art. 149, da Lei Federal nº 14.133/21 e no art. 37, do Decreto Estadual nº 10.086/22 e, com base na Informação nº 939/2025-AT/SESP, a dívida em favor da locadora **VENTURE ADMINISTRAÇÃO DE BENS LTDA.,** inscrita no CNPJ n° 09.157.336/0001-37, representada pela empresa **GERALDO BUBNIAK & CIA LTDA.**, inscrita no CNPJ nº 05.018.264/0001-96, representada por Geraldo Bubniak, CPF n° XXX.478.509-XX, no valor de **R$ 22.494,00 (vinte e dois mil, quatrocentos e noventa e quatro reais),** referente à locação de imóvel que abriga os veículos apreendidos no Município de Ponta Grossa/PR, durante o período de 01/03/2025 a 31/03/2025 sem cobertura contratual;

III. PUBLIQUE-SE e **ENCAMINHE-SE** à unidade solicitante para as demais providências legais.

Curitiba-Paraná, 25 de abril de 2025

Coronel PM Adilson Luiz Lucas Prüsse
Diretor-Geral da SESP.

44168/2025

GABINETE DO DIRETOR-GERAL

Protocolo nº. 22.785.051-5

I. RECONHEÇO E INDENIZO, com fundamento no art. 149, da Lei Federal nº 14.133/21 e no art. 35, do Decreto Estadual nº 10.086/22 e, com base na Informação nº 986/2025-AT/SESP, a dívida em favor da empresa **CONSTRUTORA GUETTER LTDA**, inscrita no CNPJ nº 77.625.796/0001-00, no valor de R$ 334.065,50 (trezentos e trinta e quatro mil, sessenta e cinco reais e cinquenta centavos), cujo motante refere-se ao pagamento de valor bloqueado por meio da Prestação de Contas Extraordinária nº 454194/18 – Acórdão nº 1418/22 do Tribunal de Contas do Estado do Paraná, relativo ao Contrato nº 0192/2016, já encerrado, cujo objeto era a construção da Delegacia Cidadã Padrão II, no Município de Fazenda Rio Grande;

II. Em razão do acatamento da justificativa exarada pela origem, não há justa causa para apuração de responsabilidade funcional sobre a causa;

III. PUBLIQUE-SE e **ENCAMINHE-SE** à unidade solicitante para as demais providências legais.

Curitiba-Paraná, 25 de abril de 2025.

Coronel PM Adilson Luiz Lucas Prüsse

Diretor-Geral da SESP/PR.

44220/2025

GABINETE DO SECRETÁRIO

Protocolo nº 23.619.016-1

I. AUTORIZO, nos termos do art. 1º, §3º, do Decreto Estadual nº 4189/2016, e com fulcro no art. 409 do Decreto Estadual nº 10.086/2022, tendo como base a Informação n° 303/2025 – PRC/PGE (fls. 52/59), atendida conforme o Despacho n.º 1345/2025 – COGER (fls. 63) e o Despacho do Centro de Contratos e Convênios – CCC/SESP (fls. 71), a realização da despesa decorrente da celebração do **Primeiro Termo Aditivo ao Contrato Administrativo nº 0309/2024**, firmado entre o Estado do Paraná, por meio desta Secretaria de Estado e a empresa **ESQUINA DO PÃO PANIFICADORA LTDA.**, CNPJ n° 37.578.393/0001-25, sediada no Município de Maringá/PR, cujo objeto corresponde a aquisição de pão francês para atender a demanda da Corregedoria Geral da Polícia Militar – COGER/PMPR, visando a **prorrogação de vigência contratual**, pelo período adicional de 12 (doze) meses ou até a conclusão do objeto contratual, mantendo-se o valor total do contrato, no importe de **R$ 5.942,40 (cinco mil, novecentos e quarenta e dois reais e quarenta centavos)** e demais cláusulas contratuais, conforme Minuta do Termo Aditivo apresentada (fls. 69/70);

II. DECLARO que, para o consentimento acima, foram examinados apenas os aspectos da conveniência e oportunidade, sendo o exame da viabilidade técnica, financeira, orçamentária e fiscal de responsabilidade daqueles que exararam as respectivas informações;

III. **PRELIMINARMENTE** à formalização do ajuste deve o setor responsável verificar se **empresa contratada mantém todas as condições de habilitação devendo, inclusive, atualizar as certidões de regularidade que vencerem no decorrer dos trâmites administrativos;**

IV. PUBLIQUE-SE e ENCAMINHE-SE ao Centro de Contratos e Convênios da Pasta para providências.

Curitiba-Paraná, 25 de abril de 2025.

Coronel PM RR Hudson Leôncio Teixeira,

Secretário de Estado da Segurança Pública.

44214/2025

GABINETE DO DIRETOR-GERAL

Protocolo nº. 23.760.427-0

I. INDENIZO, com fundamento no art. 149, da Lei Federal nº 14.133/21 e no art. 37, do Decreto Estadual nº 10.086/22 e, com base na Informação nº 908/2025-AT/SESP, a dívida em favor do locador CARLOS FERNANDO BURDA, CPF nº XXX.670.189-XX, representado pela empresa IMOBILIÁRIA PRATES LTDA., CNPJ nº 07.038.403/0001-79, representada por Sabrina Aguiar Prates, CPF n° XX.038.403-XX, no valor de **R$ 4.687,76 (quatro mil, seiscentos e oitenta e sete reais e setenta e seis centavos),** referente à locação de imóvel que abriga a Delegacia de Furtos e Roubos de Cargas de Curitiba/PR, durante o período de 12/03/2025 e 26/03/2025 sem cobertura contratual;

III. PUBLIQUE-SE e **ENCAMINHE-SE** à unidade solicitante para as demais providências legais.

Curitiba-Paraná, 25 de abril de 2025

Coronel PM Adilson Luiz Lucas Prüsse

Diretor-Geral da SESP.

44199/2025

GABINETE DO DIRETOR-GERAL

Protocolo nº. 23.813.212-6

I. INDENIZO, com base na Informação nº 1006/2025 AT/SESP, e no artigo 35, do Decreto Estadual nº 10.086/2022, a dívida em favor da empresa **CLÍNICA DE MEDICINA FÍSICA E REABILITAÇÃO DE CURITIBA LTDA**. inscrita no CNPJ sob nº 77.070.217/0001-00, no valor de R$ 209.680,00 (duzentos e nove mil, seiscentos e oitenta reais), referente à prestação de Plantões Médicos na Unidade de Terapia Intensiva (UTI) do Hospital da Polícia Militar do Paraná (HPM), nos meses de fevereiro e março de 2025, conforme Notas Fiscais n° 2872 e 2871 (fl. 89/90);

II. PUBLIQUE-SE e ENCAMINHE-SE à unidade solicitante, para as demais providências legais.

Curitiba-Paraná, 25 de abril de 2025.

Coronel PM Adilson Luiz Lucas Prüsse,

Diretor-Geral da SESP/PR.

44224/2025

GABINETE DO SECRETÁRIO

Protocolo n.º 21.731.579-4

I. MANTENHO, com fulcro no art. 165, §2º, da Lei Federal nº 14.133/2021 e nos termos da Informação nº. 0973/2025 – AT/SESP, a qual integro como razões para decidir, a decisão da Pregoeira, constante às fl. 1038/1061, pelo que nego provimento ao recurso interposto pela empresa QUALABOR SERVIÇOS DE QUALIDADE LTDA, inscrita no CNPJ nº 18.883.671/0001-03, no Pregão Eletrônico nº 771/2024-GMS/SESP; conforme fundamentos especificados;

II. NOTIFIQUE-SE os interessados acerca da presente decisão;

III. PUBLIQUE-SE; e,

IV. ENCAMINHE-SE ao Centro de Licitações da Pasta para o prosseguimento do certame.

Curitiba-Paraná, 25 de abril de 2025.

Cel. PM Hudson Leôncio Teixeira,
Secretário de Estado da Segurança Pública.

47489/2025

GABINETE DO SECRETÁRIO

Protocolo n.º 23.785.891-3

I. AUTORIZO, nos termos do artigo 1º, §§ 1º e 5º e do artigo 2º, § 3º, do Decreto Estadual nº 1.675/2023 e conforme certificado pelo respectivo Núcleo de Apoio, o uso de placas particulares por veículos oficiais, para serviço policial de natureza reservada, conforme justificativa e elementos da solicitação apresentados à fls. 10;

II. Para o consentimento acima foram examinados apenas os aspectos da conveniência e oportunidade. O exame da viabilidade técnica, financeira, orçamentária e fiscal é de responsabilidade dos titulares dos setores responsáveis pelas informações.

III. PUBLIQUE-SE;

IV. ENCAMINHE-SE ao Exmo. Sr. Diretor-Geral do DETRAN/PR para as medidas administrativas decorrentes, inclusive o prazo de vencimento da respectiva placa, nos termos do § 4º, do artigo 2º, do Decreto Estadual nº 1.675/2023.

Curitiba-Paraná, 25 de abril de 2025.

Cel. PM Hudson Leôncio Teixeira,
Secretário de Estado da Segurança Pública.

47508/2025

GABINETE DO DIRETOR-GERAL

Protocolo nº 23.171.907-5

I. RECONHEÇO E INDENIZO, com fulcro no art. 10 do Decreto Estadual nº 6.358/2024 e nos termos da Informação nº 974/2025 – AT/SESP, o valor de **R$ 87,17 (oitenta e sete reais e dezessete centavos)**, em favor do servidor **ETSON MIGUEL**, vinculado à Polícia Civil do Paraná e portador do CPF n° XXX.064.069-XX, a título de diária decorrente do deslocamento do município de São Mateus do Sul/PR para o município de São João do Triunfo/PR, em razão de serviço, na data de 17/12/2024**;**

II. PUBLIQUE-SE e **ENCAMINHE-SE** à unidade solicitante para as demais providências.

Curitiba-Paraná, 28 de abril de 2025

Coronel PM Adilson Luiz Lucas Prüsse

Diretor-Geral da SESP

47770/2025

Diário Oficial Certificado Digitalmente
O Departamento de Imprensa Oficial do Estado do Paraná, da garantia de autenticidade deste documento, desde que visualizado através do site http://www.imprensaoficial.pr.gov.br

GABINETE DO SECRETÁRIO

Protocolo n.º 23.441.711-8

I – ADJUDICO, nos termos dos artigos 13, inciso VII, e 107, inciso IV, do Decreto Estadual nº 10.086/2022, o objeto deste procedimento licitatório, realizado na modalidade Pregão, forma Eletrônica, tipo menor preço, autuado sob n° 90120/2025, visando à aquisição de gêneros alimentícios para atender a demanda do 5º Comando Regional de Polícia Militar para a Sede, 1ª Cia do 21º Batalhão de Polícia Militar Município de Francisco Beltrão/PR, conforme especificado nos lotes a seguir:

• Lote/GR 1: CARNES E DERIVADOS - Sede e 1ª Cia do 21º Batalhão de Polícia Militar de Francisco Beltrão/PR - AMPLA CONCORRÊNCIA;
• Lote/GR 2: CARNES E DERIVADOS - Sede e 1ª Cia do 21º Batalhão de Polícia Militar de Francisco Beltrão/PR - COTA ME/EPP;
• Lote/GR 3: PÃO - Sede e 1ª Cia do 21º Batalhão de Polícia Militar de Francisco Beltrão/PR - EXCLUSIVO ME/EPP;

Adjudico os lotes mencionados às seguintes empresas:

1. Empresa MULTINEGÓCIOS JMC LTDA, inscrita no CNPJ nº 43.882.979/0001-81, para os lotes:

○ Lote/GR 1;
○ Lote/GR 2;

Valor total: R$ 142.154,01 (cento e quarenta e dois mil cento e cinquenta e quatro reais um centavo), conforme propostas de preços apresentadas (Mov.45, fls. 5720).

2. Empresa ROSELI M. DA SILVA & CIA LTDA-EPP, inscrita no CNPJ nº 08.386.792/0001-96, para o lote.

○ Lote/GR 3;

Valor total: R$ 27.489,75 (vinte e sete mil quatrocentos e oitenta e nove reais setenta e cinco centavos), conforme propostas de preços apresentadas (Mov.47, fls. 5862).

II - HOMOLOGO, com base nos artigos 13, inciso VIII, e 107, inciso IV, do Decreto Estadual nº 10.086/2022, c/c artigo 1º, §§ 3º e 5º, do Decreto Estadual nº 4.189/2016, e nos termos do ato que declarou a empresas vencedora (mov. 51), o resultado do procedimento licitatório realizado na modalidade Pregão, na forma Eletrônica, autuado sob n° 90120/2025, tipo menor preço, visando à aquisição de gêneros alimentícios para atender à demanda do 5º Comando Regional de Polícia Militar no Sede, 1ª Cia do 21º Batalhão de Polícia Militar Município de Francisco Beltrão/PR.

1. Empresa MULTINEGÓCIOS JMC LTDA, inscrita no CNPJ nº 43.882.979/0001-81, para os lotes:

○ Lote/GR 1;
○ Lote/GR 2;

Valor total: R$ 142.154,01 (cento e quarenta e dois mil cento e cinquenta e quatro reais um centavo), conforme propostas de preços apresentadas (Mov. 45, fls. 5720).

2. Empresa ROSELI M. DA SILVA & CIA LTDA-EPP, inscrita no CNPJ nº 08.386.792/0001-96.

○ Lote/GR 3;

Valor total: R$ 27.489,75 (vinte e sete mil quatrocentos e oitenta e nove reais setenta e cinco centavos), conforme propostas de preços apresentadas (Mov.47, fls.5862).

Perfazendo o valor total final para o processo de R$ 169.643,76 (cento e sessenta e nove mil seiscentos e quarenta e três reais setenta e seis centavos).

III – Para o consentimento acima foram examinados apenas os aspectos da conveniência e oportunidade. O exame da viabilidade técnica, financeira, orçamentária e fiscal é de responsabilidade da unidade solicitante.

IV – PUBLIQUE-SE e encaminhe-se ao Centro de Licitações para as providências legais e posterior remessa para o órgão demandante convocar a licitante vencedora para assinatura do contrato.

Curitiba-Paraná, 25 de abril de 2025.

Cel. PM Hudson Leôncio Teixeira,
Secretário de Estado da Segurança Pública.

47460/2025

GABINETE DO SECRETÁRIO

Protocolo n.º 23.889.294-5

I. AUTORIZO nos termos do artigo 1º, §§ 1º e 5º e do artigo 2º, § 3º, do Decreto Estadual nº 1.675/2023 e conforme certificado pelo respectivo Núcleo de Apoio, o uso de placas particulares por veículos oficiais, para serviço policial de natureza reservada, conforme justificativa e elementos da solicitação apresentados à fls. 9;

II. Para o consentimento acima foram examinados apenas os aspectos da conveniência e oportunidade. O exame da viabilidade técnica, financeira, orçamentária e fiscal é de responsabilidade dos titulares dos setores responsáveis pelas informações.

III. PUBLIQUE-SE;

IV. ENCAMINHE-SE ao Exmo. Sr. Diretor-Geral do DETRAN/PR para as medidas administrativas decorrentes, inclusive o prazo de vencimento da respectiva placa, nos termos do § 4º, do artigo 2º, do Decreto Estadual nº 1.675/2023.

Curitiba-Paraná, 28 de abril de 2025.

Cel. PM Hudson Leôncio Teixeira,
Secretário de Estado da Segurança Pública.

47624/2025

GABINETE DO SECRETÁRIO
Protocolo nº 23.549.887-1
I. AUTORIZO, com fundamento no art. 13, inciso IX, do Decreto Estadual nº 10.086/2022 e nos termos da Informação nº 914/2025-AT/SESP a **celebração de contrato** entre o ESTADO DO PARANÁ, por intermédio desta **Secretaria de Estado da Segurança Pública** e a empresa FRANKE & ZIMMER LTDA., inscrita no CNPJ n° 02.867.342/0001-39, sediada no Município de Cascavel/PR, em **utilização à Ata de Registro de Preços**, oriunda do **Pregão Eletrônico nº 09/2023**, cujo objeto é a aquisição de hortifrutigranjeiros para atender a demanda do 5º Comando Regional de Polícia Militar – 5° CRPM, no valor total de **R$ 64.806,58 (sessenta e quatro mil, oitocentos e seis reais e cinquenta e oito centavos)**, conforme minuta de contrato acostada às fls. 219/231;
II. DECLARO que para o consentimento acima foram examinados apenas os aspectos da conveniência e oportunidade, sendo que o exame da viabilidade técnica, financeira, orçamentária e fiscal é de responsabilidade daqueles que exararam as respectivas informações;
III. **PRELIMINARMENTE** à formalização do ajuste deve o setor responsável verificar se a empresa contratada mantém todas as condições de habilitação, devendo, inclusive, atualizar as certidões de regularidade fiscal que vencerem no decorrer do trâmite administrativo;
IV. PUBLIQUE-SE e ENCAMINHE-SE ao Centro de Contratos e Convênios da Pasta para providências.

Curitiba-Paraná, 25 de abril de 2025
Cel. PM RR Hudson Leôncio Teixeira
Secretário de Estado da Segurança Pública

44163/2025

GABINETE DO SECRETÁRIO
Protocolo nº 23.612.079-1
I. AUTORIZO, com fundamento no art. 13, inciso IX, do Decreto Estadual nº 10.086/2022 e nos termos da Informação 989/2025-AT/SESP a celebração de contratos, entre o Estado do Paraná, por intermédio desta Secretaria de Estado, e as empresas: a) **ARTEMÓVEIS SOLUÇÕES E COM DE MÓVEIS LTDA,** inscrita no CNPJ nº 02.758.945/0001-00, sediada no Município de Curitiba/PR; b) **EQUISCOLA EQUIPAMENTOS ESCOLARES LTDA**, inscrita no CNPJ nº 81.045.981/0001-95, sediada no Município de Curitiba/PR, em utilização à Ata de Registro de Preços, oriunda do Pregão Eletrônico nº 584/2024, cujo objeto é a aquisição de conjunto escolar (mesa e cadeira), conjunto escolar trapezoidal (mesa e cadeira), cadeira giratória e longarina, para atender a demanda da Escola Superior do Corpo de Bombeiros Militar, nos valores totais de, respectivamente, R$ 145.530,00 (cento e quarenta e cinco mil quinhentos e trinta reais) e R$ 38.940,00 (trinta e oito mil novecentos e quarenta reais), conforme Minutas de Contratos acostada às fls. 404/414 e 415/426;
II. DECLARO que para o consentimento acima foram examinados apenas os aspectos da conveniência e oportunidade, sendo que o exame da viabilidade técnica, financeira, orçamentária e fiscal é de responsabilidade daqueles que exararam as respectivas informações;
III. **PRELIMINARMENTE** à formalização do ajuste deve o setor responsável verificar se a empresa contratada mantém todas as condições de habilitação, devendo, inclusive, atualizar as certidões de regularidade que vencerem no decorrer dos trâmites administrativos;
IV. PUBLIQUE-SE e ENCAMINHE-SE ao Setor de Contratos e Convênios da Pasta para providências.

Curitiba-Paraná, 28 de abril de 2025
Cel. QORR PM Hudson Leôncio Teixeira
Secretário de Estado da Segurança Pública.

47796/2025

GABINETE DO DIRETOR-GERAL
Protocolo nº. 23.805.774-4
I. INDENIZO, com fundamento no art. 149, da Lei Federal nº 14.133/21 e no art. 37, do Decreto Estadual nº 10.086/22 e, com base na Informação nº 910/2025-AT/SESP, a dívida em favor da locadora A.O.M ADMINISTRADORA DE BENS E IMÓVEIS LTDA., CNPJ nº 11.254.366/0001-03, representada pela empresa CERQUEIRA & BASSO S/S LTDA., CNPJ nº 07.325.709/0001-06, representada por Roberto Resquetti Cerqueira, CPF nº 211.387.020-72, no valor de **R$ 1.614,45 (um mil, seiscentos e quatorze reais e quarenta e cinco centavos),** referente à locação de imóvel que abriga o Barracão de Veículos Apreendidos de Cianorte/PR, durante o período de 23/03/2025 a 31/03/2025 sem cobertura contratual;

III. PUBLIQUE-SE e **ENCAMINHE-SE** à unidade solicitante para as demais providências legais.

Curitiba-Paraná, 25 de abril de 2025
Coronel PM Adilson Luiz Lucas Prüsse
Diretor-Geral da SESP.

44196/2025

GABINETE DO DIRETOR-GERAL

Protocolo nº 22.111.849-9

I. AUTORIZO, com fulcro no Art. 4º, da Lei Estadual nº 21.352/2023 e, ainda, com base na Informação nº 139/2025 – PRC/PGE (fls. 365/388), atendida conforme o Despacho n° 095/2025 do Núcleo Administrativo Setorial – NAS/SESP (fls. 416/417) e o Despacho do Centro de Contratos e Convênios – CCC/DEST/SESP (fls. 439), a realização de despesa decorrente de **contratação direta**, mediante **inexigibilidade de licitação,** nos termos do inciso I, do art. 74, da Lei Federal nº 14.133/2021 e na forma do art. 154, do Decreto Estadual nº 10.086/2022, entre o Estado do Paraná, por intermédio da Secretaria de Estado da Segurança Pública e a empresa PARANAGUÁ SANEAMENTO S.A., CNPJ/MF nº 01.691.945/0001-60, sediada no município de Paranaguá/PR, objetivando a prestação de serviço de captação, tratamento e distribuição de água, coleta e tratamento de esgoto, para atender as necessidades das unidades da Secretaria de Estado da Segurança Pública – SESP, no município de Paranaguá/PR, no valor total de **R$ 720.000,00 (setecentos e vinte mil reais)**, conforme Minuta de Contratação Direta acostada às fls. 426/437;

II. Para o consentimento acima foram examinados apenas os aspectos da conveniência e oportunidade. O exame da viabilidade técnica, financeira, orçamentária e fiscal é de responsabilidade do titular da unidade solicitante;

III. PUBLIQUE-SE;

IV. ENCAMINHE-SE ao Centro de Contratos e Convênios da Pasta para providências.

Curitiba, 25 de Abril de 2025.
Coronel PM Adilson Luiz Lucas Prüsse,
Diretor-Geral da SESP.

44128/2025

GABINETE DO SECRETÁRIO

Protocolo nº 23.765.893-0

I. AUTORIZO, com fundamento no art. 190 da Lei Federal nº 14.133/2021, no art. 108, §3º, inciso II e art. 112, §12, ambos da Lei Estadual nº 15.608/2007 e ainda, nos termos da Informação nº 926/2025 – AT/SESP, a anotação do **Nono Termo de Apostilamento** ao Contrato Administrativo nº 908/2022 – GMS nº 4277/2022, firmado entre o Estado do Paraná, por intermédio desta **Secretaria de Estado da Segurança Pública** e a empresa PLANSUL – PLANEJAMENTO E CONSULTORIA EIRELI, inscrita no CNPJ nº 78.533.312/0001-58 – cujo objeto consiste na prestação de serviços continuados de assistente administrativo para atender as necessidades do Departamento da Polícia Civil – visando a equiparação salarial do **assistente administrativo nível II** ao **assistente administrativo nível I**, conforme Adendo ao Aviso nº 07/2023 – DOS/SEAP (fls. 14/22). O valor mensal da equiparação corresponde a R$ 980,47 (novecentos e oitenta reais e quarenta e sete centavos), resultando em um novo valor mensal contratual de **R$ 808.080,21 (oitocentos e oito mil, oitenta reais e vinte e um centavos)**, na forma da Minuta de Termo de Apostilamento acostada às fls. 166/168;

II. Para o consentimento acima foram examinados apenas os aspectos da conveniência e oportunidade. O exame da viabilidade técnica, financeira, orçamentária e fiscal é de responsabilidade dos titulares dos setores responsáveis pelas informações;

III. PRELIMINARMENTE à formalização do ajuste deve o setor responsável verificar se a empresa contratada mantém todas as condições de habilitação, devendo, inclusive, atualizar as certidões de regularidade fiscal que vencerem no decorrer do trâmite administrativo;

IV. PUBLIQUE-SE no prazo legal;

V. ENCAMINHE-SE ao Centro de Contratos e Convênios da Pasta para as gestões pertinentes.

Curitiba, 28 de Abril de 2025.
Cel. PM RR Hudson Leôncio Teixeira,
Secretário de Estado da Segurança Pública.

47610/2025

GABINETE DO DIRETOR-GERAL

Protocolo nº 23.104.538-4

I. RECONHEÇO E INDENIZO, com fulcro no art. 10 do Decreto Estadual nº 6.358/2024 e nos termos da Informação nº 943/2025 – AT/SESP, o valor **de R$ 261,51 (duzentos e sessenta e um reais e cinquenta e um centavos)**, em favor do servidor F**RANCISCO EDSON DE OLIVEIRA,** portador do CPF n° XXX.719.873-XX, a título de diária decorrente dos deslocamentos realizados a bem do serviço público, no período compreendido entre 07/12/2024 a 21/12/2024.

II. PUBLIQUE-SE e ENCAMINHE-SE à unidade solicitante para as demais providências legais.

Curitiba,28 de abril de 2025.
Cel. QORR PM Adilson Luiz Lucas Prüsse,
Diretor-Geral da SESP.

47486/2025

GABINETE DO DIRETOR-GERAL

Protocolo nº. 23.751.911-6

I. INDENIZO, com fundamento no art. 149, da Lei Federal nº 14.133/21 e no art. 37, do Decreto Estadual nº 10.086/22 e, com base na Informação nº 994/2025-AT/SESP, a dívida em favor de **RODRIGO KUCHENBUCH,** inscrito no CPF n° XXX.652.999-XX e **KARIN KUCHENBUCH**, inscrita no CPF n.º XXX.141.389-XX, com sede no Município de Curitiba/Paraná, no valor de **R$ 7.686,50 (sete mil seiscentos e oitenta e seis reais e cinquenta centavos),** referente à locação de imóvel que abriga a sede do 4º Distrito Policial no Município de Curitiba-PR, durante o período de 01/03/2025 a 31/03/2025;

III. PUBLIQUE-SE e **ENCAMINHE-SE** à unidade solicitante para as demais providências legais.

Curitiba,28 de abril de 2025.
Cel. QORR PM Adilson Luiz Lucas Prüsse,
Diretor-Geral da SESP.

47480/2025

GABINETE DO SECRETÁRIO

Protocolo nº 23.796.206-0

I. AUTORIZO, com fundamento no art. 190, da Lei Federal nº 14.133/21 e nos art. 108, § 3º, inciso II e art. 112, §12, da Lei Estadual nº 15.608/2007 e ainda, nos termos da Informação nº 990/2025 – AT/SESP, a anotação do **Quinto Termo de Apostilamento,** ao Contrato Administrativo nº 0002/2023, firmado entre o Estado do Paraná, por intermédio desta Secretaria e a empresa **PONTUAL SERVIÇOS TERCERIZADOS LTDA**, inscrita no CNPJ sob nº. 14.983.004/0001-41, cujo objeto consiste na prestação de serviços de limpeza, asseio, conservação e outros, pra atender as necessidades da Polícia Científica do Paraná – PCP, visando o reajuste do valor do contrato, no percentual de 9,57% (nove inteiros e cinquenta e sete centésimos por cento), para o Lote 3, 9,37% (nove inteiros e trinta e sete centésimos por cento) para o Lote 4, e 9,56% (nove inteiros e cinquenta e seis centésimos por cento) para o Lote 5, como resultado de repactuação, conforme preconiza o Aviso nº 05/2025 – DOS/SEAP (fls.15/21), passando o valor mensal contratual para **R$ 160.026,03 (cento e sessenta mil, vinte e seis reais e três centavos)**, a partir de 01/03/2025, conforme Minuta do Termo de Apostilamento (fls. 250/251);

II. Para o consentimento acima foram examinados apenas os aspectos da conveniência e oportunidade. O exame da viabilidade técnica,

Diário Oficial Certificado Digitalmente
O Departamento de Imprensa Oficial do Estado do Paraná, da garantia de autenticidade deste documento, desde que visualizado através do site http://www.imprensaoficial.pr.gov.br

financeira, orçamentária e fiscal é de responsabilidade dos titulares dos setores responsáveis pelas informações;

III. PRELIMINARMENTE à formalização do ajuste deve o setor responsável verificar se a empresa contratada mantém todas as condições de habilitação, devendo, inclusive, atualizar as certidões de regularidade que vencerem no decorrer dos trâmites administrativos;

IV. PUBLIQUE-SE no prazo legal;

V. ENCAMINHE-SE ao Centro de Contratos e Convênios da Pasta para providências.

Curitiba,25 de abril de 2025.

Cel. PM RR Hudson Leôncio Teixeira,
Secretário de Estado da Segurança Pública.

44150/2025

GABINETE DO DIRETOR-GERAL

Protocolo nº. 23.524.561-2

I. INDENIZO, com base no Art. 5º, inciso I, da Lei Estadual nº 21.352/2023, c/c art. 1º, inciso V, da Resolução SESP n.º 390/2023, os valores de acréscimo sobre débito em favor da Previdência Social – INSS, especificados ao Documento de Arrecadação de Receitas Federais (DARF), acostado à fl. 55 – correspondentes à **R$ 7,65** (sete reais e sessenta e cinco centavos) de juros e **R$ 103,54** (cento e três reais e cinquenta e quatro centavos) de multa –, o qual decorre da mora sobre o pagamento da nota fiscal disposta à fls. 32, alusiva prestação de serviços de limpeza, asseio e conservação para o Instituto Médico Legal - IML de Paranaguá;

II. Destaco que, em razão da incidência de valores de acréscimo à despesa, decorrente da mora sobre o pagamento, será adotado as gestões no sentido de identificar o responsável para ao ressarcimento ao erário;

III. PUBLIQUE-SE e ENCAMINHE-SE à unidade de origem para demais providências relacionadas ao adimplemento da despesa.

Curitiba-Paraná, 25 de abril de 2025.

Coronel PM Adilson Luiz Lucas Prüsse,
Diretor-Geral/SESP.

44123/2025

GABINETE DO DIRETOR-GERAL

Protocolo nº. 23.157.150-7

I. RECONHEÇO E INDENIZO, com fulcro no art. 10 do Decreto Estadual nº 6.358/2024 e nos termos da Informação nº 963/2025 – AT/SESP, o valor de R$ 87,17 (oitenta e sete reais e dezessete centavos), em favor do servidor VAGNER DOS SANTOS MALAQUIAS, portador do CPF n° XXX.079.408-XX, a título de diária decorrente do deslocamento do município de Santa Fé/PR para o município de Astorga/PR, em razão de serviço, na data de 19/12/2024;

II. PUBLIQUE-SE e ENCAMINHE-SE à unidade solicitante para as demais providências.

Curitiba, 28 de abril de 2025.

Coronel PM Adilson Luiz Lucas Prüsse,
Diretor-Geral da SESP.

47824/2025

GABINETE DO SECRETÁRIO

Protocolo nº 23.825.950-9

I. AUTORIZO, nos termos do art. 1º, §3º, do Decreto Estadual nº 4189/2016, e com fulcro no art. 409 do Decreto Estadual nº 10.086/2022, tendo como base a Informação nº 929/2025-AT/SESP, a realização da despesa decorrente da celebração do **Primeiro Termo Aditivo ao Contrato nº 0513/2024**, firmado entre o Estado do Paraná, por meio desta Secretaria de Estado, e a empresa **FEIRA FÁCIL LTDA.,** inscrita no CNPJ n° 23.712.236/0001-56, sediada no Município de Ponta Grossa/PR, cujo objeto corresponde à aquisição de gêneros alimentícios, para atender a demanda do 4º Comando Regional de Polícia Militar – 4º CRPM, visando a prorrogação de vigência contratual, pelo período adicional de 12 (doze) meses, de **16/08/2025** até **15/08/2026**, mantendo-se o valor total do contrato, que é de **R$ 15.717,58 (quinze mil, setecentos e dezessete reais e cinquenta e oito centavos),** e demais cláusulas contratuais, conforme Minuta do Termo Aditivo apresentada (fls. 50/51);

II. DECLARO que para o consentimento acima foram examinados apenas os aspectos da conveniência e oportunidade, sendo que o exame da viabilidade técnica, financeira, orçamentária e fiscal é de responsabilidade daqueles que exararam as respectivas informações;

III. **PRELIMINARMENTE** à formalização do ajuste deve o setor responsável verificar se a empresa contratada mantém todas as condições de habilitação, devendo, inclusive, atualizar as certidões de regularidade que vencerem no decorrer dos trâmites administrativos;

IV. PUBLIQUE-SE e **ENCAMINHE-SE** ao Centro de Contratos e Convênios da Pasta para providências.

Curitiba, 28 de Abril de 2025.

Cel. PM RR Hudson Leôncio Teixeira,
Secretário de Estado da Segurança Pública.

47580/2025

GABINETE DO SECRETÁRIO

Protocolo nº 23.532.429-6

I. AUTORIZO, com fundamento no art. 13, inciso IX, do Decreto Estadual nº 10.086/2022 e nos termos da Informação nº 923/2025 – AT/SESP, a **celebração de contrato** entre o ESTADO DO PARANÁ, por intermédio desta **Secretaria de Estado da Segurança Pública** e a empresa DELTALIMP SERVIÇOS TERCEIRIZADOS LTDA., inscrita no CNPJ n° 01.129.629/0001-07, sediada no Município de Curitiba/PR – em **utilização à Ata de Registro de Preços**, oriunda do **Pregão Eletrônico nº 847/2024** – cujo objeto será a prestação de serviços continuados de serviços de limpeza, asseio, conservação e outros, para atender a demanda do Comando de Policiamento Especializado – CME/PMPR, no valor anual de **R$ 27.949,08 (vinte e sete mil, novecentos e quarenta e nove reais e oito centavos)**, conforme Minuta do Contrato acostada às fls. 737/761;

II. DECLARO que, para o consentimento acima, foram examinados apenas os aspectos da conveniência e oportunidade, sendo o exame da viabilidade técnica, financeira, orçamentária e fiscal, de responsabilidade daqueles que exararam as respectivas informações;

III. **PRELIMINARMENTE** à formalização do ajuste deve o setor responsável verificar se **empresa contratada mantém todas as condições de habilitação, devendo, inclusive, atualizar as certidões de regularidade que vencerem no decorrer do trâmite administrativo;**

IV. PUBLIQUE-SE e ENCAMINHE-SE ao Centro de Contratos e Convênios da Pasta para providências.

Curitiba,28 de abril de 2025.

Cel. PM RR Hudson Leôncio Teixeira,
Secretário de Estado da Segurança Pública.

47683/2025

Secretaria do Trabalho, Qualificação e Renda

DESPACHO Nº 232/2025 – GS/SETR

Referente ao Protocolo nº 23.825.904-5

I. AUTORIZO, com fulcro no art. 5º, da Lei Estadual nº 21.352/2023, com fulcro no contido no artigo 126, do Decreto nº 10.086/2022, na Informação 255/2025-NFS/SETR (mov. 14) e na Informação nº 166/2025-AT/SETR (mov. 24), considerando que este órgão é participante do Pregão Eletrônico nº 494/2023, a contratação de

SERVIÇO CONTINUO DE COFFEE BREAK**, na aquisição de 3.000 (três) mil unidades de Coffee Break, sendo o valor TOTAL da contratação de R$ 60.000,00 (sessenta e mil reais)**, Ata de Registro de Preço nº323/2023, tendo como vencedora do processo de licitação: **PADARIA E CONFEITARIA FAVO E MEL LTDA, inscrita no CNPJ nº 35.014.719/0001-66,** desde que cumpridas as exigências estabelecidas em Decreto Estadual nº 10.086/2022 e Lei nº 14.133/2021. Ainda, **ATESTO** que **a presente demanda encontra-se alinhada ao Plano de Contratações Anual deste órgão, conforme linha(s) nº 229 do PCA-2025,** publicado pela Secretaria de Estado de Planejamento em sítio Oficial, bem como alinhado ao Planejamento desta Pasta, disposto em art. 49 da Lei Estadual nº 21.352/2023.

II. CONDICIONO ao cumprimento da legislação aplicável à matéria, sendo de inteira responsabilidade do SETR/NAS, a certificação da regularidade formal do expediente e dos documentos que o instruem. Além disso, na ocasião da formalização do Contrato, as habilitações fiscais e trabalhistas bem como as consultas aplicáveis à matéria (GMS, CADIN e CEIS), devem estar dentro do prazo de validade e sem pendências, com exceção das situações autorizadas por este Ordenador de Despesas.

III. PUBLIQUE-SE, de acordo com a Lei nº 16.595/2010.

IV. Ao SETR/NFS para providências.

Curitiba, 25 de abril de 2025.

Willian Porfirio Ribeiro
Diretor-Geral da Secretaria de Estado do Trabalho, Qualificação e Renda

44167/2025

Receita Estadual do Paraná

SECRETARIA DE ESTADO DA FAZENDA
COORDENAÇÃO DA RECEITA DO ESTADO
EDITAL DE NOTIFICAÇÃO DE INSCRIÇÃO EM DÍVIDA ATIVA Nº 00017/2025

Nos termos do inciso III, do parágrafo 2º, do artigo 57, da Lei n. 11580/96; art 43 da Lei n. 18.877/2016; art. 11-A e alínea ''a'' , do inciso XI, do artigo 17 da Lei n. 14.260/2003; inciso III, do art. 35 da Lei n. 18.573/2015 e Lei n. 4.320/1964, notificamos os contribuintes abaixo relacionados para que, no prazo de 05 (cinco) dias, contados da data da publicação deste edital no Diário Oficial Executivo do Estado do Paraná, efetuem o pagamento dos créditos inscritos em dívida ativa, acrescidos de juros de mora, previstos no art. 38 da Lei n. 11.580/1996. Transcorrido o prazo acima mencionado, as certidões de dívida ativa estarão sujeitas a:
a) protesto extrajudicial, nos termos do parágrafo único do art.1º, da Lei n. 9.492/97 e Provimento 230/12, da Corregedoria-Geral do Tribunal de Justiça do Paraná, com incidência de emolumentos e demais despesas;
b) execução fiscal, nos termos da Lei n. 6.830/80, com a cobrança de custas judiciais, honorários e penhora de bens;
c) inscrição no Cadastro Informativo Estadual - Cadin, nos termos da Lei n. 18.466/2015.

12.553.362 LIVIA DA SILVA - 12553362/0001-99 - 13567291-2 - IPVA - RENAVAM / EXERC 00203677218/2022 - 1.008,52 - **18.631.082 PRISCILA DA SILVEIRA MOTA - 18631082/0001-38 -** 13552146-9 - IPVA - RENAVAM / EXERC 00515528943/2022 - 4.385,49 - **20.333.268 ALEXSANDER ADAO AMARO - 20333268/0001-52 -** 13551893-0 - IPVA - RENAVAM / EXERC 00551222913/2022 - 3.982,93 - **22.481.688 HAMILTON CARVALHO DE MELLO - 22481688/0001-01 -** 13566878-8 - IPVA - RENAVAM / EXERC 01181700903/2022 - 2.662,16 - **28.005.449 ANGELICA RODRIGUES PINTO - 28005449/0001-61 -** 03653317-0 - FUNREJUS NAO TRIBUTARIO - PROC.ADM.TJ 0087713-97.2024 - 355,53 - **3 MENINAS TRANSPORTES E LOGISTICA LTDA - 37675366/0001-70 -** 13569786-9 - IPVA - RENAVAM / EXERC 01288193448/2022 - 4.774,90 - **3G EMPREENDIMENTOS EM SAUDE APUCARANA EIRELI - 06239517/0001-14 -** 13570237-4 - IPVA - RENAVAM / EXERC 00537241183/2022 - 2.479,20 - **4X4 CAPOTAS E ACESSORIOS LTDA - 04878875/0001-41 -** 13538321-0 - IPVA - RENAVAM / EXERC 00778839311/2021 - 291,39 - **52.538.612 VINNYCIUS DE SOUZA SILVA - 52538612/0001-36 -** 03653277-7 - FUNREJUS NAO TRIBUTARIO - PROC.ADM.TJ 0130918-79.2024 - 1.073,12 - **AAM - COMERCIO DE LATICINIOS EIRELI - ME - 19705388/0001-54 -** 13553009-3 - IPVA - RENAVAM / EXERC 00791825566/2021 - 159,02 - **A BAPTISTA DOS SANTOS & CIA LTDA - 05806695/0001-17 -** 13564411-0 - IPVA - RENAVAM / EXERC 00777074796/2021 - 337,10 - **A C MOLINA PRODUCOES ARTISTICAS - 79957296/0001-93 -** 13566615-7 - IPVA - RENAVAM / EXERC 01030662450/2022 - 4.420,58 - 13566962-8 - IPVA - RENAVAM / EXERC 00257217916/2022 - 3.582,49 - 13567311-0 - IPVA - RENAVAM / EXERC 00548123411/2022 - 1.068,56 - **A C SALVADORI CONSTRUTORA LTDA - ME - 05848953/0001-28 -** 13553253-3 - IPVA - RENAVAM / EXERC 00757427740/2021 - 275,09 - **A DOS SANTOS MAGALHAES EIRELI EPP - 08435108/0001-19 -** 13567963-1 - IPVA - RENAVAM / EXERC 00234804106/2022 - 3.410,53 - **A F PIRES PERFURACAO E CONSTRUCAO DE POCOS DE AGUA EIRE - 26193793/0001-04 -** 13565979-7 - IPVA - RENAVAM / EXERC 00456453164/2022 - 2.504,72 - 13566036-1 - IPVA - RENAVAM / EXERC 00870772325/2022 - 919,82 - 13566098-1 - IPVA - RENAVAM / EXERC 00942347404/2022 - 277,83 - **A G A VEICULOS MULTIMARCAS LTDA - 15461490/0001-09 -** 13550076-3 - IPVA - RENAVAM / EXERC 00757539270/2021 - 462,89 - **A G DA SILVA PRESTADORA DE SERVICOS - 23369784/0001-25 -** 13563797-1 - IPVA - RENAVAM / EXERC 00781607450/2021 - 181,15 - **A G EMPREENDIMENTOS FLORESTAIS LTDA - 09204640/0001-98 -** 13570248-0 - IPVA - RENAVAM / EXERC 01019611780/2022 - 2.758,91 - 13570380-0 - IPVA - RENAVAM / EXERC 00168069032/2022 - 1.606,91 - 13570522-5 - IPVA - RENAVAM / EXERC 00584073771/2022 - 515,13 - **A G VEICULOS LTDA - 39345097/0001-00 -** 13555470-7 - IPVA - RENAVAM / EXERC 00765983800/2021 - 227,36 - **A GIACOMETTI JUNIOR EIRELI EPP - 02249296/0001-04 -** 13565401-9 - IPVA - RENAVAM / EXERC 00549610707/2022 - 1.371,75 - **A H T DOS SANTOS - 15339245/0002-04 -** 13571063-6 - IPVA - RENAVAM / EXERC 00858449331/2022 - 2.895,34 - 13571069-5 - IPVA - RENAVAM / EXERC 00949358240/2022 - 713,68 - 13571074-1 - IPVA - RENAVAM / EXERC 00306281198/2022 - 691,25 - 13571081-4 - IPVA - RENAVAM / EXERC 01123446307/2022 - 647,29 - 13571084-9 - IPVA - RENAVAM / EXERC 01120488491/2022 - 647,29 - **A J S BICUDO & CIA LTDA - 08882492/0001-06 -** 13554303-9 - IPVA - RENAVAM / EXERC 00995678960/2022 - 2.319,32 - 13554392-6 - IPVA - RENAVAM / EXERC 00340328398/2022 - 1.031,79 - 13554483-3 - IPVA - RENAVAM / EXERC 00140783296/2022 - 327,56 - **A J VEICULOS BOTUCATU LTDA - 01542540/0001-60 -** 13561602-8 - IPVA - RENAVAM / EXERC 00759144613/2021 - 380,19 - 13561660-5 - IPVA - RENAVAM / EXERC 00759144567/2021 - 380,19 - **A L DOS SANTOS COMPENSADOS LTDA ME - 06276560/0001-50 -** 13561668-0 - IPVA - RENAVAM / EXERC 00499410840/2022 - 3.623,19 - 13561722-9 - IPVA - RENAVAM / EXERC 00667873635/2022 - 2.033,11 - **A L MEDINA UBIRATA - 06894522/0001-60 -** 13548236-6 - IPVA - RENAVAM / EXERC 00907981542/2022 - 3.972,07 - **A NOSSA VIDRACARIA LTDA - 02594700/0001-87 -** 13565268-7 - IPVA - RENAVAM / EXERC 00776104691/2021 - 227,96 - **A S DE OLIVEIRA & CIA LTDA ME - 21938685/0001-91 -** 13551742-9 - IPVA - RENAVAM / EXERC 00604117809/2022 - 5.679,41 - **A T SCHNEIDER & CIA LTDA - 06156695/0001-81 -** 13567578-4 - IPVA - RENAVAM / EXERC 00765302799/2021 - 152,48 - **A. A. CARDOSO - SERVICOS MEDICOS SS LTDA - 23286985/0001-69 -** 13558918-7 - IPVA - RENAVAM / EXERC 01108079811/2022 - 3.125,29 - **A. B. CORBETA & CIA. LTDA - 19507934/0001-42 -** 13551400-4 - IPVA - RENAVAM / EXERC 00781997712/2022 - 616,18 - 13551733-0 - IPVA - RENAVAM / EXERC 00970051611/2022 - 291,35 - **A. C. R. TRANSPORTES LTDA - EPP - 07025495/0001-52 -** 13561451-3 - IPVA - RENAVAM / EXERC 00990001326/2022 - 1.708,83 - **A. F. FELIPE CONFECCOES LTDA - 07708500/0001-21 -** 13561595-1 - IPVA - RENAVAM / EXERC 01013411398/2022 - 991,49 - 13561653-2 - IPVA - RENAVAM / EXERC 00371194210/2022 - 986,66 - **A. G. GONCALVES ME - 20050042/0001-44 -** 13548625-6 - IPVA - RENAVAM / EXERC 01280143476/2022 - 5.001,17 - 13549017-2 - IPVA - RENAVAM / EXERC 01070104067/2022 - 1.295,13 - 13549410-0 - IPVA - RENAVAM / EXERC 01015164819/2022 - 1.225,77 - 13549800-9 - IPVA - RENAVAM / EXERC 00135805678/2022 - 842,88 - **A. L. M. FERNANDES INFORMATICA LTDA - ME - 21663951/0001-10 -** 13562577-9 - IPVA - RENAVAM / EXERC 00833445243/2022 - 793,66 - **A. SOBRAFER FERRAMENTAS, TUBOS E ACESS. INDUSTRIAIS LT - 03334830/0001-43 -** 13552692-4 - IPVA - RENAVAM / EXERC 00765066726/2021 - 359,91 - **A.C. NEGRI MARIALVA LTDA - 15141637/0001-75 -** 13561185-9 - IPVA - RENAVAM / EXERC 00291875718/2022 - 2.571,49 - 13561620-6 - IPVA - RENAVAM / EXERC 00964725924/2022 - 744,48 - 13561848-9 - IPVA - RENAVAM / EXERC 00907158021/2022 - 682,73 - **A.F.S. FILHO LOGISTICA - 03349885/0001-27 -** 13557000-1 - IPVA - RENAVAM / EXERC 00782913571/2021 - 152,30 - **AADS MATERIAIS PARA CONSTRUCAO LTDA - 09292105/0001-36 -** 13564635-0 - IPVA - RENAVAM / EXERC 00198159170/2022 - 3.469,02 - **AAMCAR VEICULOS EIRELI - ME - 06231213/0001-00 -** 13559861-5 - IPVA - RENAVAM / EXERC 00303712872/2022 - 1.777,49 - 13559951-4 - IPVA - RENAVAM / EXERC 00251165981/2022 - 1.358,54 - **AARAO ANTONIO DE OLIVEIRA - 320438489-68 -** 13559216-1 - IPVA - RENAVAM / EXERC 00771434162/2021 - 396,52 - **AARAO MOREIRA - 060045499-16 -** 13546433-3 - IPVA - RENAVAM / EXERC 00773735704/2021 - 489,38 - **AARON SANTIAGO DOURADO CELIS - 011773279-61 -** 13549008-3 - IPVA - RENAVAM / EXERC 00509987311/2021 - 147,59 - **AB TRANSPORTE COLETIVO LTDA - 78726643/0001-04 -** 13562999-5 - IPVA - RENAVAM / EXERC 01039980870/2022 - 1.522,40 - 13563147-7 - IPVA - RENAVAM / EXERC 01002946279/2022 - 1.431,64 - 13563213-9 - IPVA - RENAVAM / EXERC 00993077005/2022 - 1.367,33 - 13563296-1 - IPVA - RENAVAM / EXERC 00532399382/2022 - 1.212,09 - 13563364-0 - IPVA - RENAVAM / EXERC 00912732954/2022 - 724,29 - **ABASTECEDORA DCL LTDA - 07109730/0001-74 -** 13538896-3 - IPVA - RENAVAM / EXERC 00819503800/2021 - 218,79 - **ABBAS HAMID EL JAROUCHE - 006478399-54 -** 13559396-6 - IPVA - RENAVAM / EXERC 00774540443/2021 - 545,59 -

Diário Oficial Certificado Digitalmente
O Departamento de Imprensa Oficial do Estado do Paraná, da garantia de autenticidade deste documento, desde que visualizado através do site http://www.imprensaoficial.pr.gov.br

ABCAR VEICULOS LTDA - 04988439/0001-25 - 13546564-0 - IPVA - RENAVAM / EXERC 00770419844/2021 - 488,77 - **ABDALLAH VEICULOS LTDA - 31866132/0001-24 -** 13564892-2 - IPVA - RENAVAM / EXERC 01156650930/2022 - 2.030,56 - 13564926-0 - IPVA - RENAVAM / EXERC 00980519640/2022 - 1.036,63 - **ABEGAIL IOUNGBLOOD DE FARIA - 673978919-34 -** 13552196-5 - IPVA - RENAVAM / EXERC 00946675740/2022 - 845,70 - **ABEI LUIZ AZEVEDO - 614718289-72 -** 13555506-1 - IPVA - RENAVAM / EXERC 00453575145/2021 - 196,60 - **ABEL AEISSO BERNHARD BOELMAN - 052308439-00 -** 13551497-7 - IPVA - RENAVAM / EXERC 00779373847/2021 - 214,24 - **ABEL DAMASCENO - 752848639-68 -** 13554866-9 - IPVA - RENAVAM / EXERC 00755448316/2021 - 380,19 - **ABEL DOS SANTOS - 051538469-03 -** 13570607-8 - IPVA - RENAVAM / EXERC 00462221520/2021 - 194,56 - **ABEL DUTRA DA SILVA - 925985799-68 -** 13538730-4 - IPVA - RENAVAM / EXERC 00758029934/2021 - 182,43 - **ABEL FERNANDES - 834380419-87 -** 13563849-8 - IPVA - RENAVAM / EXERC 00960502092/2022 - 2.065,54 - 13563906-0 - IPVA - RENAVAM / EXERC 01193741138/2022 - 692,56 - **ABEL GOMES DA SILVA - 819160009-91 -** 13547286-7 - IPVA - RENAVAM / EXERC 00335694551/2021 - 236,39 - **ABEL GRACILIA - 683624129-68 -** 13557507-0 - IPVA - RENAVAM / EXERC 00767598016/2021 - 399,20 - **ABEL MEGA - 653312149-91 -** 13546829-0 - IPVA - RENAVAM / EXERC 00755563140/2021 - 459,59 - **ABEL NUNES DE CRISTO - 153153989-00 -** 03653278-5 - IAP - AUTO INFRACAO 00118219 - 32.822,59 - 03653294-7 - IAP - AUTO INFRACAO 00118249 - 9.026,21 - 03653359-5 - IAP - AUTO INFRACAO 00118252 - 221.552,48 - **ABEL PEDROSO AIRES - 324241679-15 -** 13562551-5 - IPVA - RENAVAM / EXERC 00775058980/2021 - 164,72 - **ABEL SOARES DA SILVA - 339199419-34 -** 13554200-8 - IPVA - RENAVAM / EXERC 00772355908/2021 - 397,45 - **ABELARDO VIEIRA DE MACEDO - 116216999-00 -** 13548775-9 - IPVA - RENAVAM / EXERC 00767142829/2021 - 399,20 - **ABELITA MARCIA CACHOEIRA - 414440609-10 -** 13547025-2 - IPVA - RENAVAM / EXERC 00923421246/2021 - 153,89 - **ABENEL FERREIRA PEDROSO - 287114169-04 -** 13540213-3 - IPVA - RENAVAM / EXERC 00810344530/2021 - 169,46 - **ABEVALDO SANTOS SOUSA - 050939635-69 -** 13556289-0 - IPVA - RENAVAM / EXERC 00929723660/2021 - 171,56 - **ABIGAIL PORTO DE OLIVEIRA - 073773419-12 -** 13538689-8 - IPVA - RENAVAM / EXERC 00774815159/2021 - 441,30 - **ABILIO DE JESUS PASK - 068125859-47 -** 13556965-8 - IPVA - RENAVAM / EXERC 00872591727/2021 - 668,03 - **ABILIO FREIRE NOGUEIRA - 107831139-00 -** 13542258-4 - IPVA - RENAVAM / EXERC 00754298787/2021 - 423,48 - **ABILIO KOGLIN DA FONSECA - 633202079-20 -** 13539016-0 - IPVA - RENAVAM / EXERC 00941546578/2022 - 656,20 - 13539317-7 - IPVA - RENAVAM / EXERC 01093260189/2022 - 506,50 - **ABIMAEL APARECIDO MENDES - 098764889-61 -** 13570043-6 - IPVA - RENAVAM / EXERC 00213756722/2022 - 1.741,92 - **ABIMAEL DOS SANTOS FELIZARDO - 830682879-87 -** 13552068-3 - IPVA - RENAVAM / EXERC 00761335609/2021 - 359,91 - **ABIMAEL SILVESTRE DE ARAUJO - 068407229-70 -** 13544212-7 - IPVA - RENAVAM / EXERC 00826364063/2021 - 154,41 - **ABNADABE PEREIRA GONCALVES - 045261729-44 -** 13560484-4 - IPVA - RENAVAM / EXERC 00754796990/2021 - 380,19 - **ABNER DE OLIVEIRA FARIAS - 080155739-98 -** 13566269-0 - IPVA - RENAVAM / EXERC 00339583746/2021 - 196,60 - **ABNER MENDONCA DA SILVA - 121048679-24 -** 13555949-0 - IPVA - RENAVAM / EXERC 00342346954/2021 - 218,91 - **ABNER RODRIGO DOS SANTOS - 111231229-38 -** 13550697-4 - IPVA - RENAVAM / EXERC 00914228846/2021 - 155,76 - **ABNER RUFINO DOS SANTOS - 876107799-20 -** 13562767-4 - IPVA - RENAVAM / EXERC 00961300329/2021 - 154,12 - **ABRAAO AMERICO DE OLIVEIRA - 044532769-31 -** 13562364-4 - IPVA - RENAVAM / EXERC 00138591997/2021 - 197,59 - **ABRAAO HERNANDES DA SILVA - 007326259-55 -** 13553164-2 - IPVA - RENAVAM / EXERC 00338760008/2021 - 236,39 - **ABRAAO KUNUMI NOCEDA - 089223519-50 -** 13564992-9 - IPVA - RENAVAM / EXERC 00372331122/2021 - 194,56 - **ABRAO DA SILVA VIEIRA - 447091379-00 -** 13553325-4 - IPVA - RENAVAM / EXERC 00778426610/2021 - 148,15 - **ABRAO NASSAR - 287696609-30 -** 13571267-1 - IPVA - RENAVAM / EXERC 01379121601/2022 - 1.085,01 - 13571317-1 - IPVA - RENAVAM / EXERC 00473348357/2022 - 917,96 - **ABRAO THOMAS DA SILVA - 727732359-91 -** 13543924-0 - IPVA - RENAVAM / EXERC 00769560431/2021 - 519,94 - **ABRASERV ADMINISTRADORA BRASILEIRA DE SERVICOS LTDA - 10805776/0001-32 -** 13567826-0 - IPVA - RENAVAM / EXERC 00996435050/2022 - 1.402,50 - 13567899-6 - IPVA - RENAVAM / EXERC 00996431608/2022 - 1.402,50 - 13567968-2 - IPVA - RENAVAM / EXERC 00996539107/2022 - 1.402,50 - **ABRIR EMPREENDIMENTOS IMOBILIARIOS E PARTICIPACOES SOCI - 26455530/0001-18 -** 13568267-5 - IPVA - RENAVAM / EXERC 01295248503/2022 - 8.996,38 - **ABSOLUTO SERVICOS INTEGRADOS EIRELI - 27647048/0001-42 -** 13546974-2 - IPVA - RENAVAM / EXERC 01134269681/2021 - 164,73 - **ACACIO JOSE DA SILVA MORTEIRA - 784144829-53 -** 13538067-9 - IPVA - RENAVAM / EXERC 00960496050/2021 - 166,42 - **ACASSIO GUDOSKI - 072464159-98 -** 13558865-2 - IPVA - RENAVAM / EXERC 01025825079/2022 - 985,43 - 13559116-5 - IPVA - RENAVAM / EXERC 00878162674/2022 - 211,88 - **ACELIR VIEIRA DE ANDRADE - 020701939-85 -** 13556152-5 - IPVA - RENAVAM / EXERC 00782155081/2021 - 434,48 - **ACIL DE OLIVEIRA FILHO - 201641499-53 -** 13566421-9 - IPVA - RENAVAM / EXERC 00964380790/2021 - 299,53 - **ACIR ALVES SANTANA - 076232619-08 -** 13545746-9 - IPVA - RENAVAM / EXERC 00770430481/2021 - 396,52 - **ACIR ANDRADE DE SOUZA - 876544669-00 -** 13558112-7 - IPVA - RENAVAM / EXERC 00759393362/2021 - 399,20 - **ACIR DE ANDRADE - 348664009-78 -** 13548077-0 - IPVA - RENAVAM / EXERC 00772160910/2021 - 474,55 - **ACIR FERNANDES DE LIMA - 741929309-00 -** 13550944-2 - IPVA - RENAVAM / EXERC 00760179344/2021 - 408,05 - **ACIR GOMES DE LIMA - 107199159-02 -** 13543026-9 - IPVA - RENAVAM / EXERC 00767289811/2021 - 459,59 - **ACIR JOSE FOGACA - 039283079-59 -** 13544894-0 - IPVA - RENAVAM / EXERC 00792082532/2021 - 178,46 - **ACIR LIBERIO DOS SANTOS - 655145729-00 -** 13571099-7 - IPVA - RENAVAM / EXERC 00950169390/2022 - 354,54 - **ACIR MARTINS DOS SANTOS - 625707499-15 -** 13557720-0 - IPVA - RENAVAM / EXERC 00773450220/2021 - 399,20 - **ACIR PINHEIRO - 672764589-20 -** 13565212-1 - IPVA - RENAVAM / EXERC 00415565766/2021 - 194,56 - **ACIR RODRIGUES LEITE - 592690069-72 -** 13562283-4 - IPVA - RENAVAM / EXERC 00764022342/2021 - 364,03 - **ACIR VASNI MOREIRA JUNIOR - 091863809-74 -** 13557177-6 - IPVA - RENAVAM / EXERC 00334337569/2021 - 236,15 - **ACM APOIO ADMINISTRATIVO LTDA - 22145195/0001-09 -** 13550705-9 - IPVA - RENAVAM / EXERC 00878436235/2022 - 2.057,05 - **ADA FATIMA BERNARTT - 839964009-34 -** 13554832-4 - IPVA - RENAVAM / EXERC 00228140099/2021 - 226,56 - **ADAIANE LETICIA DE LIMA DA SILVA - 064769799-81 -** 13553104-9 - IPVA - RENAVAM / EXERC 00765477068/2021 - 364,03 - **ADAIDES SOARES SILVA - 016641759-97 -** 13551953-7 - IPVA - RENAVAM / EXERC 00754629872/2021 - 512,35 - **ADAIL PEREIRA DO NASCIMENTO - 008856528-94 -** 13550406-8 - IPVA - RENAVAM / EXERC 00897053249/2021 - 184,63 - **ADAILSON AUGUSTO FERREIRA - 050528279-89 -** 13564720-9 - IPVA - RENAVAM / EXERC 00754003060/2021 - 164,72 - **ADAILSON SOARES MELO - 900914262-00 -** 13545982-8 - IPVA - RENAVAM / EXERC 00767448782/2021 - 152,48 - **ADAILTO DA SILVA MELO - 011229979-22 -** 13545656-0 - IPVA - RENAVAM / EXERC 00787692212/2021 - 197,97 - **ADAILTON ANDRE BIGAS SAMPAIO - 092074599-73 -** 13561674-5 - IPVA - RENAVAM / EXERC 00169513955/2022 - 1.482,34 - 13561993-0 - IPVA - RENAVAM / EXERC 00830926496/2022 - 564,14 - 13562304-0 - IPVA - RENAVAM / EXERC 00495609951/2022 - 504,10 - **ADAILTON JOSE CARMO - 038593679-60 -** 13545593-8 - IPVA - RENAVAM / EXERC 00766553698/2021 - 501,70 - **ADAILTON RIBEIRO JUNIOR - 118457387-56 -** 13566270-4 - IPVA - RENAVAM / EXERC 01023888537/2022 - 1.945,69 - **ADAILTON SOUZA DA HORA - 139956474-99 -** 13541841-2 - IPVA - RENAVAM / EXERC 00460951882/2021 - 212,15 - **ADAIR ALAMINOS ALPANHEZ - 944179389-20 -** 13550237-5 - IPVA - RENAVAM / EXERC 00498243346/2021 - 223,81 - **ADAIR ANGELO DALAROSA - 823309487-00 -** 13554067-6 - IPVA - RENAVAM / EXERC 01301229331/2022 - 2.753,52 - **ADAIR ANTONIO MALTEZO CARDOSO - 036037379-89 -** 13538104-7 - IPVA - RENAVAM / EXERC 00846697548/2021 - 451,96 - **ADAIR APARECIDA FOGACA MOTA - 879184809-10 -** 13545699-3 - IPVA - RENAVAM / EXERC 00915760843/2021 - 145,62 - **ADAIR CEZARO - 039426179-86 -** 13558956-0 - IPVA - RENAVAM / EXERC 00170012662/2022 - 1.760,20 - **ADAIR DE LIMA - 018588879-84 -** 13552000-4 - IPVA - RENAVAM / EXERC 00790477483/2021 - 148,15 - **ADAIR DOS SANTOS - 880734599-49 -** 13548816-0 - IPVA - RENAVAM / EXERC 00583960502/2022 - 1.858,94 - **ADAIR JOSE GARCIA - 696795419-91 -** 13546113-0 - IPVA - RENAVAM / EXERC 01084644468/2021 - 274,86 - **ADAIR JOSE QUARESMA - 033145979-59 -** 13539619-2 - IPVA - RENAVAM / EXERC 01000736544/2022 - 3.858,15 - **ADAIR MACHADO DOS SANTOS - 870422239-34 -** 13570908-5 - IPVA - RENAVAM / EXERC 00756596548/2021 - 459,59 - **ADAIR MARTINS - 751064009-10 -** 13540716-0 - IPVA - RENAVAM / EXERC 00922776369/2021 - 563,25 - **ADAIR MAZARON - 141134659-91 -** 13548316-8 - IPVA - RENAVAM / EXERC 00752562444/2021 - 459,59 - **ADAIR NARZETTI VEICULOS ME - 14625539/0001-40 -** 13554861-8 - IPVA - RENAVAM / EXERC 00565458043/2022 - 269,28 - **ADAIR NOGUEIRA DA SILVA - 917672619-34 -** 13549750-9 - IPVA - RENAVAM / EXERC 00766739430/2021 - 413,75 - **ADAIRTON BENEDITO DA SILVA - 584282599-68 -** 13541713-0 - IPVA - RENAVAM / EXERC 00876301871/2021 - 145,66 - **ADALBERTO CALIXTO DE SOUZA - 920310219-15 -** 13549833-5 - IPVA - RENAVAM / EXERC 00219641412/2022 - 209,58 - **ADALBERTO CARDOSO PEREIRA - 063249699-16 -** 13550923-0 - IPVA - RENAVAM / EXERC 00805277544/2022 - 977,72 - **ADALBERTO CICONATO - 077638559-32 -** 13560925-0 - IPVA - RENAVAM / EXERC 00308932455/2021 - 194,56 - **ADALBERTO CURI DE REZENDE - 320922029-87 -** 13557162-8 - IPVA - RENAVAM / EXERC 00765346796/2021 - 408,05 - **ADALBERTO DE OLIVEIRA GRANADO - 250920208-14 -** 13547388-0 - IPVA - RENAVAM / EXERC 00756935679/2021 - 462,46 - **ADALBERTO HENRIQUE FERREIRA - 042608329-64 -** 13558511-4 - IPVA - RENAVAM / EXERC 01015544417/2021 - 254,35 - **ADALBERTO JURACH BUENO FILHO - 081797239-09 -** 13540244-3 - IPVA - RENAVAM / EXERC 00914663976/2021 - 585,88 - **ADALBERTO MARQUES DA SILVA - 032000499-60 -** 13563407-7 - IPVA - RENAVAM / EXERC 01053286934/2022 - 1.578,63 - **ADALBERTO PAVANELLO - 716050458-53 -** 13569783-4 - IPVA - RENAVAM / EXERC 00903726890/2021 - 145,66 - **ADALGISA CORREA MARTINS - 776180929-15 -** 13551487-0 - IPVA - RENAVAM / EXERC 00497397030/2022 - 2.706,64 - **ADALTO ALVES DA CRUZ - 675469789-04 -** 13550620-6 - IPVA - RENAVAM / EXERC 00776155342/2021 - 441,30 - **ADALTO CRISPIM DE LIMA - 153318428-36 -** 13543284-9 - IPVA - RENAVAM / EXERC 00808825810/2021 - 195,83 - **ADALTO PEREIRA MARQUES - 017145079-55 -** 13541830-7 - IPVA - RENAVAM / EXERC 00769912036/2021 - 427,11 - **ADAM HENRIQUE DE SOUZA SILVA - 378693138-07 -** 13556402-8 - IPVA - RENAVAM / EXERC 00753935708/2021 - 419,43 - **ADAM LUIS FAGUNDES - 034310499-74 -** 13563840-4 - IPVA - RENAVAM / EXERC 00795610866/2022 - 1.745,12 - **ADAMASIO PERFETTI - 444058989-87 -** 13545883-0 - IPVA - RENAVAM / EXERC 00769567983/2021 - 466,86 - **ADAMOR PEREIRA DA SILVA - 925291439-00 -** 13571879-3 - IPVA - RENAVAM / EXERC 00589949179/2022 - 600,62 - **ADAO ALFREDO PIRES - 569462449-15 -** 13553036-0 - IPVA - RENAVAM / EXERC 00788002023/2021 - 148,15 - **ADAO ALVES - 190762409-06 -** 13553571-0 - IPVA - RENAVAM / EXERC 00556682165/2022 - 1.576,50 - **ADAO ALVES DE OLIVEIRA - 805876239-34 -** 13564826-4 - IPVA - RENAVAM / EXERC 00408036222/2021 - 163,53 - **ADAO ALVES DOS REIS - 047147088-05 -** 13542274-6 - IPVA - RENAVAM / EXERC 00763116475/2021 - 512,35 - **ADAO ALVES NUNES - 337053809-15 -** 13546312-4 - IPVA - RENAVAM / EXERC 00761862986/2021 - 492,07 - **ADAO ALVES TERRES - 019073749-22 -** 13538535-2 - IPVA - RENAVAM / EXERC 01176328376/2021 - 271,82 - **ADAO APARECIDO BERBES RODRIGUES - 727273492-20 -** 13556537-7 - IPVA - RENAVAM / EXERC 00173195296/2021 - 231,48 - **ADAO APARECIDO CASSIANO - 051172299-08 -** 13538830-0 - IPVA - RENAVAM / EXERC 00760671834/2021 - 399,20 - **ADAO ARNALDO STACECHEN WILKE - 059535769-51 -** 13557508-9 - IPVA - RENAVAM / EXERC 00379078961/2021 - 196,60 - **ADAO CAMPOS DOS SANTOS - 780075189-91 -** 13549400-3 - IPVA - RENAVAM / EXERC 00761139583/2021 - 466,35 - **ADAO CORDEIRO FIGUEIREDO - 117052668-35 -** 13548647-7 - IPVA - RENAVAM / EXERC 00780115058/2021 - 401,07 - **ADAO DAS NEVES - 199309099-15 -** 13560159-4 - IPVA - RENAVAM / EXERC 00949757144/2022 - 773,02 - **ADAO DE JESUS RODRIGUES DA SILVA - 778303859-04 -** 13548133-5 - IPVA - RENAVAM / EXERC

00770374557/2021 - 423,48 - **ADAO DE MARIA OLIVEIRA - 577136509-20 -** 13570025-8 - IPVA - RENAVAM / EXERC 01145135746/2022 - 393,43 - 13570130-0 - IPVA - RENAVAM / EXERC 01281642239/2022 - 319,33 - **ADAO ELIAS DOS SANTOS - 098802559-09 -** 13541768-8 - IPVA - RENAVAM / EXERC 00861237404/2021 - 165,77 - **ADAO FABIO - 550036999-72 -** 13552504-9 - IPVA - RENAVAM / EXERC 00956114482/2022 - 1.611,82 - **ADAO FLORENCIO DIAS - 610782049-34 -** 13560455-0 - IPVA - RENAVAM / EXERC 00763689220/2021 - 377,94 - **ADAO FRANCISCO DE OLIVEIRA E SILVA - 071112659-39 -** 13567668-3 - IPVA - RENAVAM / EXERC 00779238362/2021 - 423,33 - **ADAO FRANCISCO NUNES - 749487419-49 -** 13554077-3 - IPVA - RENAVAM / EXERC 00502383550/2021 - 223,81 - **ADAO GUILHEVERSON BOMFIM ARAGAO - 038041149-03 -** 13547424-0 - IPVA - RENAVAM / EXERC 00217364128/2021 - 159,51 - **ADAO HENRIQUE - 763143919-20 -** 13560828-9 - IPVA - RENAVAM / EXERC 00928718700/2022 - 664,13 - **ADAO JOANITO SCHMIDT - 067879829-09 -** 13555744-7 - IPVA - RENAVAM / EXERC 00890153710/2021 - 145,66 - **ADAO JOSE DE CARVALHO - 489996449-87 -** 13565544-9 - IPVA - RENAVAM / EXERC 00972076891/2022 - 937,50 - **ADAO JULIANO CILIAN - 055625669-74 -** 13565694-1 - IPVA - RENAVAM / EXERC 00945607563/2021 - 145,43 - **ADAO LUIZ FERREIRA DE ANDRADE - 014908929-58 -** 13556143-6 - IPVA - RENAVAM / EXERC 00760322112/2021 - 338,41 - **ADAO MARCIO DOMINGUES DO PRADO - 033029079-74 -** 13540915-4 - IPVA - RENAVAM / EXERC 00781109957/2021 - 479,32 - **ADAO MONTEIRO - 242431326-15 -** 13571713-4 - IPVA - RENAVAM / EXERC 00870338420/2021 - 149,26 - **ADAO OLIVEIRA SANTOS - 876538269-20 -** 13540635-0 - IPVA - RENAVAM / EXERC 00900100036/2021 - 570,10 - **ADAO PEREIRA - 169644899-91 -** 13538543-3 - IPVA - RENAVAM / EXERC 00771942451/2021 - 629,89 - **ADAO PEREIRA DA SILVA - 455678329-15 -** 13561163-8 - IPVA - RENAVAM / EXERC 00343251744/2022 - 2.165,57 - **ADAO PEREIRA DO ESPIRITO SANTO - 705957559-68 -** 13546841-0 - IPVA - RENAVAM / EXERC 00308104420/2021 - 225,40 - **ADAO PERRUT LACERDA - 036281849-59 -** 13560045-8 - IPVA - RENAVAM / EXERC 00341415740/2021 - 194,56 - **ADAO PINHEIRO - 675558379-00 -** 13559338-9 - IPVA - RENAVAM / EXERC 00330735403/2021 - 194,56 - **ADAO RAIMUNDO DOS SANTOS - 042875999-85 -** 13566100-7 - IPVA - RENAVAM / EXERC 01317715737/2022 - 545,04 - **ADAO RICARDO CORNELSEN - 029754189-73 -** 13565613-5 - IPVA - RENAVAM / EXERC 00166901024/2022 - 1.164,42 - **ADAO RODRIGUES - 049298139-64 -** 13562806-9 - IPVA - RENAVAM / EXERC 00368567117/2021 - 196,60 - **ADAO SAIDES SEIXAS - 043388379-00 -** 13554929-0 - IPVA - RENAVAM / EXERC 00754440206/2021 - 414,76 - **ADAO SANTILINO RIBEIRO DA SILVA - 535825949-04 -** 13539505-6 - IPVA - RENAVAM / EXERC 00766978753/2021 - 560,49 - **ADAO SCHMEING - 034883379-28 -** 13561942-6 - IPVA - RENAVAM / EXERC 00913765759/2021 - 446,69 - **ADAO SILVESTRE DA SILVA - 640349769-34 -** 13561819-5 - IPVA - RENAVAM / EXERC 00767781856/2021 - 364,03 - **ADAO VALDECI DOS SANTOS - 039158099-00 -** 13545619-5 - IPVA - RENAVAM / EXERC 00764687875/2021 - 396,52 - **ADAO WALTER VIEIRA - 066376149-20 -** 13564442-0 - IPVA - RENAVAM / EXERC 00901362972/2021 - 159,29 - **ADAO ZALESKI LTDA - 09466284/0001-80 -** 13539804-7 - IPVA - RENAVAM / EXERC 00180134612/2022 - 2.421,98 - **ADARILDO AMERICO SANT ANNA DOS SANTOS - 057088249-48 -** 13552696-7 - IPVA - RENAVAM / EXERC 00840460147/2021 - 154,41 - **ADAUTO FERMINO DE PAULA - 278457539-04 -** 13565058-7 - IPVA - RENAVAM / EXERC 00979941040/2022 - 1.627,68 - **ADAUTO FERNANDES LEONEL FILHO - 655368009-49 -** 13563656-8 - IPVA - RENAVAM / EXERC 00770555039/2021 - 182,43 - **ADAUTO PEREIRA DO NASCIMENTO - 358763019-49 -** 13559550-0 - IPVA - RENAVAM / EXERC 00365173630/2021 - 258,75 - **ADAYGNE PEREIRA DA SILVA - 010471259-78 -** 13554089-7 - IPVA - RENAVAM / EXERC 00475557921/2021 - 156,38 - **ADAYR EMIDIO - 491384059-20 -** 13546506-2 - IPVA - RENAVAM / EXERC 00760657386/2021 - 380,19 - **ADBEL LUCAS DE OLIVEIRA - 117747259-75 -** 13566188-0 - IPVA - RENAVAM / EXERC 00961134976/2021 - 197,59 - **ADECIR DE SOUZA - 819611629-20 -** 13544636-0 - IPVA - RENAVAM / EXERC 00796054363/2021 - 181,15 - **ADECIR FERRARI - 554074399-72 -** 13571821-1 - IPVA - RENAVAM / EXERC 00153278960/2022 - 1.182,78 - **ADEGIS CORDEIRO - 060495529-40 -** 13538179-9 - IPVA - RENAVAM / EXERC 00754671186/2021 - 459,59 - **ADEILDO BELONI NUNES - 782668589-34 -** 13555213-5 - IPVA - RENAVAM / EXERC 00234421789/2022 - 280,33 - **ADEILDO DE FRANCA - 017595549-28 -** 13566511-8 - IPVA - RENAVAM / EXERC 00371156211/2021 - 194,56 - **ADEILDO FERREIRA NUNES - 066173009-39 -** 13571402-0 - IPVA - RENAVAM / EXERC 00920614710/2022 - 1.039,73 - **ADEILDO PINTO DE FRANCA - 019696469-50 -** 13548945-0 - IPVA - RENAVAM / EXERC 00915892413/2021 - 153,89 - **ADEILDO SCHNEIDER OLIVEIRA - 019073849-95 -** 13557280-2 - IPVA - RENAVAM / EXERC 00775771295/2021 - 403,59 - **ADEILSO ALVES DA SILVA - 060846539-95 -** 13564514-1 - IPVA - RENAVAM / EXERC 00358386420/2021 - 246,33 - **ADEILSON MARTINS PATROCINIO - 734176969-68 -** 13538724-0 - IPVA - RENAVAM / EXERC 00374732612/2022 - 1.329,34 - **ADEILSON MENDES CORDEIRO - 094173319-06 -** 13562573-6 - IPVA - RENAVAM / EXERC 00920510370/2021 - 350,77 - **ADEIR CLARO - 282140649-53 -** 13567283-1 - IPVA - RENAVAM / EXERC 00756330831/2021 - 423,48 - **ADEJAIR DE ASSIS MENDES - 337240599-49 -** 13545184-3 - IPVA - RENAVAM / EXERC 00757520731/2021 - 380,19 - **ADEJALME CORTINA - 13706771/0001-40 -** 13546699-9 - IPVA - RENAVAM / EXERC 01013199925/2022 - 1.426,09 - 13546780-4 - IPVA - RENAVAM / EXERC 00569522730/2022 - 1.371,75 - 13546846-0 - IPVA - RENAVAM / EXERC 00541012100/2022 - 1.159,89 - **ADELAIDE APARECIDA DOS SANTOS - 744268429-72 -** 13561615-0 - IPVA - RENAVAM / EXERC 00795409044/2021 - 168,77 - **ADELAIDE GUERRA HALUCH - 876789009-10 -** 13565339-0 - IPVA - RENAVAM / EXERC 00492415889/2022 - 1.005,49 - **ADELAIDE MICHALSKI - 243522179-72 -** 13539414-9 - IPVA - RENAVAM / EXERC 00759282811/2021 - 462,89 - **ADELAIDE TRIGO DE CASTRO - 177826199-04 -** 13571058-0 - IPVA - RENAVAM / EXERC 00557081246/2022 - 1.371,75 - **ADELAINE DOS SANTOS CORREIA - 051662489-02 -** 13556984-4 - IPVA - RENAVAM / EXERC 00407934391/2021 - 236,39 - **ADELAINE DOS SANTOS FERREIRA - 063976259-07 -** 13556478-8 - IPVA - RENAVAM / EXERC 00955489903/2021 - 196,50 - **ADELAIR MENDES CORREIA - 745000589-15 -** 13543858-8 - IPVA - RENAVAM / EXERC 00753395495/2021 - 459,59 - **ADELAR DE MACEDO - 744157869-87 -** 13562769-0 - IPVA - RENAVAM / EXERC 00876520050/2022 - 271,81 - **ADELAR JOSE HAMERSKI - 005466569-86 -** 13571238-8 - IPVA - RENAVAM / EXERC 00902123360/2022 - 255,57 - **ADELAR RODRIGUES DA SILVA - 064923699-80 -** 13557515-1 - IPVA - RENAVAM / EXERC 00330925814/2021 - 196,60 - **ADELCIO LUIS DO AMARAL - 039955759-86 -** 13551811-5 - IPVA - RENAVAM / EXERC 00826700047/2022 - 4.734,33 - **ADELI DA SILVA - 999115900-20 -** 13552659-2 - IPVA - RENAVAM / EXERC 01009200426/2022 - 2.058,44 - **ADELIA ALMEIDA DE SOUSA GARRETT - 742511479-87 -** 13544697-1 - IPVA - RENAVAM / EXERC 00772829918/2021 - 364,92 - **ADELIA ANDRADE DE CARVALHO - 653720859-91 -** 13572030-5 - IPVA - RENAVAM / EXERC 00494812753/2022 - 2.037,98 - 13572061-5 - IPVA - RENAVAM / EXERC 01014016026/2022 - 1.715,59 - 13572083-6 - IPVA - RENAVAM / EXERC 00240438310/2022 - 1.244,64 - **ADELIA APARECIDA DE LARA DA LUZ - 860101669-34 -** 13552925-7 - IPVA - RENAVAM / EXERC 00753518341/2021 - 456,69 - **ADELIA APARECIDA PINHEIRO ALVES - 054831939-11 -** 13571626-0 - IPVA - RENAVAM / EXERC 00227143310/2022 - 1.414,50 - **ADELIA MARIA MARCONATO GUIMARAES - 722056959-91 -** 13557622-0 - IPVA - RENAVAM / EXERC 01103605876/2022 - 2.026,51 - **ADELINA DA SILVA OLIVEIRA - 468741199-15 -** 13542134-0 - IPVA - RENAVAM / EXERC 00837124883/2022 - 203,39 - **ADELINA RAMALHO CORSSINI - 527317589-53 -** 13561310-0 - IPVA - RENAVAM / EXERC 01127563979/2022 - 4.418,46 - **ADELINO ANTONIO TRENTO - 395029889-49 -** 13561805-5 - IPVA - RENAVAM / EXERC 00407252479/2022 - 2.936,47 - **ADELINO DA SILVA - 711255669-49 -** 13570233-1 - IPVA - RENAVAM / EXERC 00491719167/2021 - 212,15 - **ADELINO DA SILVA - 969447149-49 -** 13559647-7 - IPVA - RENAVAM / EXERC 00380865645/2022 - 293,65 - 13559842-9 - IPVA - RENAVAM / EXERC 00871882213/2022 - 159,08 - **ADELINO IZAURO DIAS - 112831388-08 -** 13560780-0 - IPVA - RENAVAM / EXERC 00450510522/2021 - 194,56 - **ADELINO MONTEIRO LEITE - 016987729-98 -** 13556316-1 - IPVA - RENAVAM / EXERC 00763374687/2021 - 419,43 - **ADELINO PAZINATTO - 511978809-25 -** 13540910-3 - IPVA - RENAVAM / EXERC 00845648195/2022 - 1.106,18 - **ADELINO SABADIM - 184366849-15 -** 13552162-0 - IPVA - RENAVAM / EXERC 00965764214/2021 - 155,17 - **ADELIO VENANCIO DE PAIVA - 747710279-00 -** 13563875-7 - IPVA - RENAVAM / EXERC 00411795350/2021 - 194,56 - **ADELIR JESUS DE LIMA RAMOS - 686468369-91 -** 13554324-1 - IPVA - RENAVAM / EXERC 00775215287/2021 - 152,48 - **ADELIR JOAO ELIAS - 044932219-09 -** 13546447-3 - IPVA - RENAVAM / EXERC 00761013245/2021 - 399,20 - **ADELITA SANCHES GARCIA - 055737289-54 -** 13562891-3 - IPVA - RENAVAM / EXERC 00121118614/2022 - 1.750,71 - 13563182-5 - IPVA - RENAVAM / EXERC 00347074561/2022 - 373,23 - **ADELMIR ROBERTO CAVASSOLA - 588998559-00 -** 13569526-2 - IPVA - RENAVAM / EXERC 00932071996/2022 - 3.093,42 - 13569823-7 - IPVA - RENAVAM / EXERC 00777928124/2022 - 482,88 - **ADELMO BRAGHIROLI - 648633529-72 -** 13571682-0 - IPVA - RENAVAM / EXERC 01018567027/2022 - 1.426,09 - 13571687-1 - IPVA - RENAVAM / EXERC 00943640148/2022 - 1.372,35 - 13571692-8 - IPVA - RENAVAM / EXERC 00144593130/2022 - 880,17 - **ADELMO DOS SANTOS FILHO - 952338228-49 -** 13571986-2 - IPVA - RENAVAM / EXERC 00508425948/2021 - 200,94 - **ADELMO DRUN - 022661359-37 -** 13567103-7 - IPVA - RENAVAM / EXERC 00831917075/2022 - 959,67 - **ADELMO JOSE DOS SANTOS - 442444019-20 -** 13547316-2 - IPVA - RENAVAM / EXERC 00754952924/2021 - 399,20 - **ADELMO VENTURIN - 150693549-49 -** 13565653-4 - IPVA - RENAVAM / EXERC 00956543219/2022 - 2.817,52 - **ADELMO WAGNER DE PAULA - 885104099-00 -** 13565843-0 - IPVA - RENAVAM / EXERC 00163766355/2022 - 884,02 - **ADELSON ADRIANO DE SOUZA - 031328479-25 -** 13542806-0 - IPVA - RENAVAM / EXERC 00784220840/2021 - 188,83 - **ADELSON APARECIDO PEREIRA MACIEL - 042020509-83 -** 13549688-0 - IPVA - RENAVAM / EXERC 00899660630/2021 - 145,66 - **ADELSON BARBOZA DOS SANTOS - 576571739-04 -** 13544748-0 - IPVA - RENAVAM / EXERC 00757186840/2021 - 448,76 - **ADELSON MARGE FILHO - 807839377-68 -** 13554059-5 - IPVA - RENAVAM / EXERC 00791019950/2021 - 188,51 - **ADEMAR AMERICO CAMOSSATO - 578305769-04 -** 13567498-2 - IPVA - RENAVAM / EXERC 00978762509/2022 - 1.228,11 - 13567549-0 - IPVA - RENAVAM / EXERC 00502635584/2022 - 847,32 - 13567602-0 - IPVA - RENAVAM / EXERC 00196955190/2022 - 748,21 - **ADEMAR BUENO ZAWOLZKI - 249456769-68 -** 13551810-7 - IPVA - RENAVAM / EXERC 00758008937/2021 - 377,94 - **ADEMAR DA SILVA - 015555439-52 -** 13553121-9 - IPVA - RENAVAM / EXERC 00488952433/2021 - 282,47 - **ADEMAR DA VEIGA - 554054529-04 -** 13538255-8 - IPVA - RENAVAM / EXERC 00500810281/2022 - 2.141,66 - 13539027-5 - IPVA - RENAVAM / EXERC 00819762156/2022 - 199,88 - **ADEMAR DE CARVALHO ROSADO - 500778050-20 -** 13565555-4 - IPVA - RENAVAM / EXERC 00890732779/2021 - 223,32 - **ADEMAR DE SOUZA BRAGA - 029044329-65 -** 13559106-8 - IPVA - RENAVAM / EXERC 00770567347/2021 - 396,52 - **ADEMAR DE SOUZA MELLO - 025264129-94 -** 13569327-8 - IPVA - RENAVAM / EXERC 00228216745/2022 - 907,46 - **ADEMAR FERNANDES - 113831268-10 -** 13551219-2 - IPVA - RENAVAM / EXERC 00793346967/2021 - 181,15 - **ADEMAR FERNANDES DA SILVA - 286095909-25 -** 13563614-2 - IPVA - RENAVAM / EXERC 00770590705/2021 - 182,43 - **ADEMAR GONZAGA - 055597819-24 -** 13538063-6 - IPVA - RENAVAM / EXERC 00758809875/2021 - 459,59 - **ADEMAR HECK - 203890609-25 -** 13541924-9 - IPVA - RENAVAM / EXERC 00767557867/2021 - 359,91 - **ADEMAR LINEU DORFSCHMIDT - 804956309-00 -** 13544541-0 - IPVA - RENAVAM / EXERC 00913627615/2022 - 917,15 - **ADEMAR LUIS SOTT - 051236969-03 -** 13545881-3 - IPVA - RENAVAM / EXERC 00579279456/2021 - 205,07 - **ADEMAR MATTOS BASGAL - 500644799-00 -** 13544929-6 - IPVA - RENAVAM / EXERC 00944241590/2021 - 153,89 - **ADEMAR MOREIRA - 464378949-20 -** 13561280-4 - IPVA - RENAVAM / EXERC 00484116320/2022 - 1.149,40 - 13561793-8 - IPVA - RENAVAM / EXERC 01020444069/2022 - 390,40 - **ADEMAR OTTO - 290958169-15 -** 13559126-2 - IPVA - RENAVAM / EXERC 00770533507/2021 - 396,52 - **ADEMAR ROSA - 054345989-62 -** 13559070-3 - IPVA - RENAVAM / EXERC 00771477856/2021 - 396,52 - **ADEMAR SILVA DA CRUZ - 108106949-05 -** 13539278-2 - IPVA - RENAVAM / EXERC 00754304663/2021 - 408,05 - **ADEMAR SILVA MELO - 617848269-87 -** 13542007-7 - IPVA - RENAVAM / EXERC 00758345518/2021

Diário Oficial Certificado Digitalmente
O Departamento de Imprensa Oficial do Estado do Paraná, da garantia de autenticidade deste documento, desde que visualizado através do site http://www.imprensaoficial.pr.gov.br

- 512,35 - **ADEMAR SILVEIRA - 252809969-04 -** 13561896-9 - IPVA - RENAVAM / EXERC 00935401067/2021 - 174,73 - **ADEMAR SOUSA DA SILVA - 178315498-54 -** 13538756-8 - IPVA - RENAVAM / EXERC 00349498822/2021 - 174,95 - **ADEMAR TEIXEIRA NETO - 063131429-69 -** 13554676-3 - IPVA - RENAVAM / EXERC 00325772444/2021 - 236,39 - **ADEMAR VICENTE - 389609822-53 -** 13544037-0 - IPVA - RENAVAM / EXERC 00755210727/2021 - 408,05 - **ADEMAR VINCI - 358687919-91 -** 13551249-4 - IPVA - RENAVAM / EXERC 00760904081/2021 - 459,59 - **ADEMAURICIO FIGUEIREDO - 156060669-04 -** 13556020-0 - IPVA - RENAVAM / EXERC 00759229872/2021 - 423,33 - **ADEMILDO MAURICIO DA SILVA - 016903019-96 -** 13570774-0 - IPVA - RENAVAM / EXERC 00507592670/2022 - 258,76 - **ADEMILSON ALCIDES - 502147569-04 -** 13549433-0 - IPVA - RENAVAM / EXERC 00498499308/2021 - 212,15 - **ADEMILSON APARECIDO JACOB - 744930609-30 -** 13540158-7 - IPVA - RENAVAM / EXERC 00772261962/2021 - 591,27 - **ADEMILSON APARECIDO PAULINO - 310203268-08 -** 13541222-8 - IPVA - RENAVAM / EXERC 00891347224/2021 - 145,66 - **ADEMILSON BATISTA GONCALVES - 942978199-53 -** 13571331-7 - IPVA - RENAVAM / EXERC 00509658172/2022 - 1.081,89 - **ADEMILSON DA SILVA - 015257759-95 -** 13562690-2 - IPVA - RENAVAM / EXERC 00757418139/2021 - 359,91 - **ADEMILSON DE LIMA JESUS - 059400429-29 -** 13558309-0 - IPVA - RENAVAM / EXERC 00776147544/2021 - 399,15 - **ADEMILSON FERREIRA DE ARAUJO JUNIOR - 074606479-93 -** 13562044-0 - IPVA - RENAVAM / EXERC 00779941853/2021 - 364,03 - **ADEMILSON FRANCA DOS SANTOS - 535505109-00 -** 13538398-8 - IPVA - RENAVAM / EXERC 00751267570/2021 - 480,48 - **ADEMILSON JOSE DOS SANTOS - 309971308-22 -** 13544241-0 - IPVA - RENAVAM / EXERC 00758047088/2021 - 459,59 - **ADEMILSON JOSE KOSTIM - 766877249-91 -** 13564435-8 - IPVA - RENAVAM / EXERC 00493827870/2022 - 3.870,46 - 13564482-0 - IPVA - RENAVAM / EXERC 00990812529/2022 - 397,70 - **ADEMILSON LEITE DA SILVA JUNIOR - 088215049-99 -** 13566947-4 - IPVA - RENAVAM / EXERC 00984386980/2022 - 1.964,18 - 13567055-3 - IPVA - RENAVAM / EXERC 01092416355/2022 - 500,32 - **ADEMILSON LUIZ OLIVEIRA - 052609449-41 -** 13543993-2 - IPVA - RENAVAM / EXERC 00773967699/2021 - 408,05 - **ADEMILSON SANTANA PEDROZO DOS SANTOS - 036038009-31 -** 13547593-9 - IPVA - RENAVAM / EXERC 00758910266/2021 - 472,29 - **ADEMILSON VIEIRA DA SILVA - 652877624-53 -** 13561036-4 - IPVA - RENAVAM / EXERC 00978995198/2021 - 166,42 - **ADEMILTON BALDOINO DE SOUZA - 026836299-82 -** 13564174-0 - IPVA - RENAVAM / EXERC 00255133006/2022 - 832,05 - 13564322-0 - IPVA - RENAVAM / EXERC 00987004948/2022 - 744,11 - **ADEMILTON DA SILVA - 019494369-00 -** 13551273-7 - IPVA - RENAVAM / EXERC 00961306122/2021 - 166,42 - **ADEMIR DE SENE AZEVEDO - 571943279-53 -** 13571068-7 - IPVA - RENAVAM / EXERC 01003016763/2022 - 1.239,81 - **ADEMIR ALVES DE LARA - 017949059-10 -** 13544517-7 - IPVA - RENAVAM / EXERC 00766783170/2021 - 468,62 - **ADEMIR ALVES DE OLIVEIRA - 004344819-47 -** 13565592-9 - IPVA - RENAVAM / EXERC 00992133599/2022 - 1.195,67 - 13565802-2 - IPVA - RENAVAM / EXERC 00123753724/2022 - 904,04 - **ADEMIR ALVES MACHADO - 028690449-76 -** 13562508-6 - IPVA - RENAVAM / EXERC 00508062675/2021 - 151,44 - **ADEMIR ANGELO REMONATTO LTDA - 76649375/0001-49 -** 13564856-6 - IPVA - RENAVAM / EXERC 01202080577/2022 - 5.483,30 - **ADEMIR ANTONIO DE ALMEIDA - 019878309-46 -** 13548688-4 - IPVA - RENAVAM / EXERC 00770458041/2021 - 397,45 - **ADEMIR ANTONIO MENDES MADEIREIRA - 30387562/0001-09 -** 13553539-7 - IPVA - RENAVAM / EXERC 00751569488/2021 - 396,52 - **ADEMIR ANTONIO REINALDO - 150588058-04 -** 13546448-1 - IPVA - RENAVAM / EXERC 00369321588/2021 - 194,56 - **ADEMIR ANTUNES DIAS - 026185799-17 -** 13564885-0 - IPVA - RENAVAM / EXERC 00779856228/2021 - 423,48 - **ADEMIR APARECIDO DOS SANTOS - 734776309-63 -** 13561990-6 - IPVA - RENAVAM / EXERC 01041873325/2022 - 3.838,22 - 13562799-2 - IPVA - RENAVAM / EXERC 00899050107/2022 - 600,08 - **ADEMIR APARECIDO MORETTI - 484891589-91 -** 13554335-7 - IPVA - RENAVAM / EXERC 00753050080/2021 - 396,52 - **ADEMIR AUGUSTINHO FERRAZ - 029203349-48 -** 13540061-0 - IPVA - RENAVAM / EXERC 00755690494/2021 - 504,71 - **ADEMIR AURELIO GEORGINI - 280601569-34 -** 13570737-6 - IPVA - RENAVAM / EXERC 01155019129/2022 - 2.282,08 - **ADEMIR BARBOSA PEREIRA - 645406779-34 -** 13568600-0 - IPVA - RENAVAM / EXERC 00359674542/2021 - 169,57 - **ADEMIR BERNARDINO DE ARAUJO - 737284389-87 -** 13545943-7 - IPVA - RENAVAM / EXERC 00956534520/2022 - 370,58 - **ADEMIR BORBA RIBEIRO - 034150309-62 -** 13549409-7 - IPVA - RENAVAM / EXERC 00499728939/2021 - 212,15 - **ADEMIR BORGES - 026746169-03 -** 13543370-5 - IPVA - RENAVAM / EXERC 00886201454/2021 - 145,66 - **ADEMIR BRESSANIN - 025018489-34 -** 13543077-3 - IPVA - RENAVAM / EXERC 01192489214/2022 - 2.540,95 - **ADEMIR CAMARGO DE LIMA - 051114969-71 -** 13556346-3 - IPVA - RENAVAM / EXERC 01054949651/2022 - 2.420,66 - **ADEMIR CAMILO ZAMPIERI - 663309399-34 -** 13553119-7 - IPVA - RENAVAM / EXERC 00766746291/2021 - 164,72 - **ADEMIR CANDIDO DE VILAS BOAS - 558418059-91 -** 13556343-9 - IPVA - RENAVAM / EXERC 00330268066/2022 - 1.872,44 - **ADEMIR CARDOSO NIZ - 013763939-21 -** 13539228-6 - IPVA - RENAVAM / EXERC 00934890102/2021 - 186,98 - **ADEMIR CARDOSO ROSA - 312931818-62 -** 13568441-4 - IPVA - RENAVAM / EXERC 00265641330/2022 - 1.287,20 - 13568818-5 - IPVA - RENAVAM / EXERC 00257018077/2022 - 937,23 - **ADEMIR CARLOS DOS SANTOS - 048373339-31 -** 13544803-6 - IPVA - RENAVAM / EXERC 00415721024/2021 - 194,56 - **ADEMIR CEZAR POLINI - 819744009-30 -** 13557524-0 - IPVA - RENAVAM / EXERC 00331168367/2021 - 236,39 - **ADEMIR COIMBRA NUNES - 033681889-09 -** 13546635-2 - IPVA - RENAVAM / EXERC 00771886136/2021 - 488,32 - **ADEMIR CORREIA DE LIMA - 029010699-08 -** 13541170-1 - IPVA - RENAVAM / EXERC 00991786696/2021 - 201,92 - **ADEMIR DA ROSA BARBOSA - 058706309-24 -** 13546831-2 - IPVA - RENAVAM / EXERC 00772445974/2021 - 408,05 - **ADEMIR DE GODOY - 278702519-68 -** 13554931-2 - IPVA - RENAVAM / EXERC 00962732486/2021 - 166,42 - **ADEMIR DE MORAIS - 924692309-00 -** 13540624-4 - IPVA - RENAVAM / EXERC 01020554301/2022 - 2.343,02 - **ADEMIR DE OLIVEIRA - 186371599-15 -** 13549324-4 - IPVA - RENAVAM / EXERC 00775821071/2021 - 396,52 - **ADEMIR DE OLIVEIRA - 038347159-13 -** 13569884-9 - IPVA - RENAVAM / EXERC 00347506151/2021 - 169,57 - **ADEMIR DE OLIVEIRA - 006154439-66 -** 13556099-5 - IPVA - RENAVAM / EXERC 00126640203/2022 - 199,73 - **ADEMIR DE OLIVEIRA LIMA - 030888549-09 -** 13548644-2 - IPVA - RENAVAM / EXERC 00468262946/2021 - 282,77 - **ADEMIR DOS SANTOS CAETANO - 086093369-56 -** 13559922-0 - IPVA - RENAVAM / EXERC 00328467430/2021 - 194,56 - **ADEMIR DUTRA - 971886629-91 -** 13540285-0 - IPVA - RENAVAM / EXERC 00811046451/2021 - 222,21 - **ADEMIR FAGUNDES - 238620099-04 -** 13563653-3 - IPVA - RENAVAM / EXERC 00983169390/2022 - 4.816,13 - **ADEMIR FERNANDES DE CAMPOS - 620788289-04 -** 13570555-1 - IPVA - RENAVAM / EXERC 01218848160/2022 - 4.306,83 - 13570581-0 - IPVA - RENAVAM / EXERC 00347091199/2022 - 1.912,67 - **ADEMIR FERREIRA - 040993919-65 -** 13545680-2 - IPVA - RENAVAM / EXERC 00825244960/2021 - 499,50 - **ADEMIR FERREIRA - 324611789-68 -** 13547407-0 - IPVA - RENAVAM / EXERC 00756896541/2021 - 399,20 - **ADEMIR FRANCHIN - 018589259-08 -** 13548502-0 - IPVA - RENAVAM / EXERC 00762643757/2021 - 459,59 - **ADEMIR FRANCISCO DOS SANTOS - 030288509-90 -** 13571975-7 - IPVA - RENAVAM / EXERC 00752557351/2021 - 399,20 - **ADEMIR GOMES PINHEIRO - 077678129-44 -** 13538475-5 - IPVA - RENAVAM / EXERC 00866681981/2021 - 167,74 - **ADEMIR GOMES ZULLI - 424699709-97 -** 13557986-6 - IPVA - RENAVAM / EXERC 00940971224/2021 - 145,43 - **ADEMIR GULARTE - 809793279-20 -** 13568008-7 - IPVA - RENAVAM / EXERC 01022100111/2022 - 1.977,25 - **ADEMIR HEINBECKER - 873106439-68 -** 13568066-4 - IPVA - RENAVAM / EXERC 00756080070/2021 - 182,30 - **ADEMIR HOPP - 328500009-06 -** 13564484-6 - IPVA - RENAVAM / EXERC 00481711520/2022 - 4.007,01 - **ADEMIR IUNG - 761568939-20 -** 13568529-1 - IPVA - RENAVAM / EXERC 01177256166/2022 - 2.265,75 - **ADEMIR JOSE AUGUSTINHO - 673938539-49 -** 13549046-6 - IPVA - RENAVAM / EXERC 00767783581/2021 - 399,20 - **ADEMIR JOSE ROSSIN - 661764929-04 -** 13542821-3 - IPVA - RENAVAM / EXERC 00793314933/2021 - 339,14 - **ADEMIR LEPEKE - 732122969-68 -** 13556566-0 - IPVA - RENAVAM / EXERC 00761382755/2021 - 512,35 - **ADEMIR LIMA DOS SANTOS - 037617559-10 -** 13551653-8 - IPVA - RENAVAM / EXERC 00755445546/2021 - 359,91 - **ADEMIR LOPES RODRIGUES - 020756939-86 -** 13555797-8 - IPVA - RENAVAM / EXERC 00526996498/2021 - 223,81 - **ADEMIR LUIZ VIEIRA - 606502909-25 -** 13567451-6 - IPVA - RENAVAM / EXERC 00910000034/2022 - 210,38 - **ADEMIR MARCONDES TOLEDO - 068245819-84 -** 13549845-9 - IPVA - RENAVAM / EXERC 00330258419/2021 - 196,60 - **ADEMIR MARCOS BETTO MOREIRA - 022975519-40 -** 13551443-8 - IPVA - RENAVAM / EXERC 00765145022/2021 - 399,20 - **ADEMIR MARINS CARVALHO - 187289957-91 -** 13539727-0 - IPVA - RENAVAM / EXERC 00772863253/2021 - 591,27 - **ADEMIR MARTINS PADILHA - 047936879-11 -** 13559508-0 - IPVA - RENAVAM / EXERC 00316811351/2021 - 236,39 - **ADEMIR MATIAS BORGES - 064758519-73 -** 13543003-0 - IPVA - RENAVAM / EXERC 00458029238/2021 - 194,56 - **ADEMIR MAURICIO DA SILVA - 045130929-47 -** 13565072-2 - IPVA - RENAVAM / EXERC 00335550479/2021 - 196,60 - **ADEMIR MORAIS MACHADO - 609041781-53 -** 13556923-2 - IPVA - RENAVAM / EXERC 00863272436/2022 - 964,40 - 13557007-9 - IPVA - RENAVAM / EXERC 00943316065/2022 - 304,19 - **ADEMIR MOREIRA DE CASTILHO - 322046129-87 -** 13542046-8 - IPVA - RENAVAM / EXERC 00765039885/2021 - 456,69 - **ADEMIR MORENO GOMES ALFAMA - 012608539-00 -** 13545198-3 - IPVA - RENAVAM / EXERC 00770354068/2021 - 441,30 - **ADEMIR PACHECO - 086718239-38 -** 13543220-2 - IPVA - RENAVAM / EXERC 00754235793/2021 - 459,59 - **ADEMIR PADILHA FAGUNDES - 370170399-04 -** 13566310-7 - IPVA - RENAVAM / EXERC 01121386358/2022 - 3.557,92 - **ADEMIR PALUDO - 295594649-49 -** 13553576-1 - IPVA - RENAVAM / EXERC 00774885289/2021 - 441,30 - **ADEMIR PEDRO DE ANDRADE - 971571399-87 -** 13542429-3 - IPVA - RENAVAM / EXERC 00310089239/2021 - 194,56 - **ADEMIR PELEGRINO - 035965729-08 -** 13561140-9 - IPVA - RENAVAM / EXERC 00796571651/2021 - 177,47 - **ADEMIR PEREIRA - 520019899-20 -** 13568087-7 - IPVA - RENAVAM / EXERC 00919288936/2022 - 1.176,87 - **ADEMIR PEREIRA DA SILVA - 092147959-08 -** 13550538-2 - IPVA - RENAVAM / EXERC 00333708750/2021 - 194,56 - **ADEMIR PEREIRA MENDONCA - 964213809-30 -** 13548580-2 - IPVA - RENAVAM / EXERC 00457099062/2021 - 197,81 - **ADEMIR PETERNELLI - 562366979-49 -** 13539350-9 - IPVA - RENAVAM / EXERC 01282419843/2022 - 2.311,89 - **ADEMIR PONTES - 302620039-53 -** 13543994-0 - IPVA - RENAVAM / EXERC 00778679691/2021 - 213,41 - **ADEMIR QUINTILHANO DE SIQUEIRA - 062201769-10 -** 13548901-8 - IPVA - RENAVAM / EXERC 00778677354/2021 - 422,01 - **ADEMIR RAMOS PEDROSO - 030657419-54 -** 13545691-8 - IPVA - RENAVAM / EXERC 00763816299/2021 - 419,43 - **ADEMIR RENALPHO FRANCO - 967697939-20 -** 13559377-0 - IPVA - RENAVAM / EXERC 00184237394/2022 - 1.335,95 - **ADEMIR RIBEIRO - 921429079-20 -** 13564340-8 - IPVA - RENAVAM / EXERC 00917426550/2022 - 1.372,35 - **ADEMIR RIBEIRO DA SILVA - 582269821-20 -** 13543388-8 - IPVA - RENAVAM / EXERC 00770715257/2021 - 444,70 - **ADEMIR RIBEIRO DE FREITAS - 607724099-00 -** 13569447-9 - IPVA - RENAVAM / EXERC 01225931441/2021 - 153,02 - **ADEMIR RODRIGO DE SOUZA - 004585969-81 -** 13559516-0 - IPVA - RENAVAM / EXERC 00307364704/2021 - 393,66 - **ADEMIR RODRIGUES - 010647989-00 -** 13557043-5 - IPVA - RENAVAM / EXERC 00768450853/2021 - 408,05 - **ADEMIR RODRIGUES - 082812529-52 -** 13542250-9 - IPVA - RENAVAM / EXERC 00770934129/2021 - 180,38 - **ADEMIR RODRIGUES MORAES - 630426659-68 -** 13567431-1 - IPVA - RENAVAM / EXERC 00784353646/2022 - 214,37 - **ADEMIR SILVA DOS SANTOS - 553281059-15 -** 13552528-6 - IPVA - RENAVAM / EXERC 00759923132/2021 - 456,69 - **ADEMIR SOUZA - 033412059-42 -** 13550851-9 - IPVA - RENAVAM / EXERC 00220945802/2021 - 201,22 - **ADEMIR TEOFILO - 904238369-00 -** 13551449-7 - IPVA - RENAVAM / EXERC 00763192074/2021 - 459,59 - **ADEMIR VALERIO DOS SANTOS - 039428889-04 -** 13568833-9 - IPVA - RENAVAM / EXERC 00975947192/2022 - 1.627,68 - **ADEMIR VARGAS - 388547759-91 -** 13552872-2 - IPVA - RENAVAM / EXERC 00867807415/2021 - 148,90 - **ADEMIR WEISS - 024747239-51 -** 13542021-2 - IPVA - RENAVAM / EXERC 00958031207/2022 - 1.452,51 - **ADEMIRO DE OLIVEIRA - 027522599-21 -** 13545862-7 - IPVA - RENAVAM / EXERC 00773661050/2021 - 496,42 - **ADENILDO DOS SANTOS - 059566649-32 -** 13545041-3 - IPVA - RENAVAM / EXERC 00777318040/2021 - 503,50 - **ADENILSO DE JESUS DA LUZ TEODORO - 062747829-82 -** 13544611-4 - IPVA -

RENAVAM / EXERC 00786232749/2021 - 507,13 - **ADENILSO MAGON - 038769819-13 -** 13557457-0 - IPVA - RENAVAM / EXERC 00254964974/2022 - 3.224,59 - **ADENILSON ANTONIO PONTES DOS SANTOS - 061395619-22 -** 13565719-0 - IPVA - RENAVAM / EXERC 00167911899/2021 - 248,56 - **ADENILSON CAMILO - 065754409-40 -** 13564729-2 - IPVA - RENAVAM / EXERC 00992852579/2022 - 291,40 - **ADENILSON DE ABREU - 011528109-60 -** 13559160-2 - IPVA - RENAVAM / EXERC 00341111856/2022 - 1.374,31 - 13559477-6 - IPVA - RENAVAM / EXERC 00115387730/2022 - 370,58 - **ADENILSON DE FREITAS CORDEIRO JACO - 055064299-40 -** 13565167-2 - IPVA - RENAVAM / EXERC 00772173052/2021 - 494,17 - **ADENILSON DE GOES - 068737969-56 -** 13566764-1 - IPVA - RENAVAM / EXERC 00330311190/2021 - 218,91 - **ADENILSON DE LIMA - 712727555-68 -** 13542720-9 - IPVA - RENAVAM / EXERC 00878218599/2021 - 145,66 - **ADENILSON DE SOUZA - 034370449-82 -** 13570055-0 - IPVA - RENAVAM / EXERC 00533207088/2022 - 1.862,22 - **ADENILSON DE SOUZA RAMOS - 058710199-78 -** 13559564-0 - IPVA - RENAVAM / EXERC 00771409389/2021 - 388,27 - **ADENILSON DOROTEU KYSCHEL - 024681419-54 -** 13566977-6 - IPVA - RENAVAM / EXERC 01091798394/2022 - 3.156,78 - **ADENILSON ELACHUK NOGUEIRA - 096939079-30 -** 13559392-3 - IPVA - RENAVAM / EXERC 00367025760/2021 - 194,56 - **ADENILSON FERREIRA DE PAULA - 565632139-87 -** 13550755-5 - IPVA - RENAVAM / EXERC 00760505829/2021 - 462,23 - **ADENILSON JOSE DOS SANTOS - 000369615-40 -** 13541847-1 - IPVA - RENAVAM / EXERC 00323234488/2021 - 194,56 - **ADENILSON MACHADO - 027835639-75 -** 13541753-0 - IPVA - RENAVAM / EXERC 00767806409/2021 - 546,58 - **ADENILSON MACHADO SABADIN - 091153519-55 -** 13551338-5 - IPVA - RENAVAM / EXERC 00763149993/2021 - 459,59 - **ADENILSON MORAES ROSA - 081529229-51 -** 13568194-6 - IPVA - RENAVAM / EXERC 00340601701/2021 - 194,56 - **ADENILSON RODRIGUES DA SILVA - 023950349-08 -** 13545162-2 - IPVA - RENAVAM / EXERC 00791926591/2022 - 1.778,67 - 13545937-2 - IPVA - RENAVAM / EXERC 00198855834/2022 - 1.287,22 - **ADENILSON TEIXEIRA XAVES - 960421681-34 -** 13552509-0 - IPVA - RENAVAM / EXERC 00771953143/2021 - 399,20 - **ADENILTON RODRIGUES GOMES - 792615661-20 -** 13561436-0 - IPVA - RENAVAM / EXERC 00772953163/2021 - 364,03 - **ADENIR BRUNO - 096015399-30 -** 13562491-8 - IPVA - RENAVAM / EXERC 00344634035/2021 - 194,56 - **ADENIR CAPELINI - 745264059-49 -** 13539149-2 - IPVA - RENAVAM / EXERC 00802181384/2021 - 179,90 - **ADENIR DOS SANTOS - 242690349-04 -** 13553168-5 - IPVA - RENAVAM / EXERC 00776237683/2021 - 441,30 - **ADENIR DOS SANTOS - 063807069-41 -** 13546603-4 - IPVA - RENAVAM / EXERC 00758739010/2021 - 399,20 - **ADENIR LUIZ ROQUE - 980860819-15 -** 13541065-9 - IPVA - RENAVAM / EXERC 00757202020/2021 - 423,33 - **ADENIVAL RAFAEL CELSO - 090919669-98 -** 13558321-9 - IPVA - RENAVAM / EXERC 00333702972/2021 - 194,56 - **ADEODATO MARTINS TOSTA - 372786659-49 -** 13541933-8 - IPVA - RENAVAM / EXERC 00751106305/2021 - 359,91 - **ADERBAL DOS REIS - 004345379-18 -** 13566935-0 - IPVA - RENAVAM / EXERC 00878898417/2022 - 245,11 - **ADERBAL PEDROSO CUNHA - 581796668-91 -** 13562732-1 - IPVA - RENAVAM / EXERC 00762847581/2021 - 359,91 - **ADERBAL RAMOS ARRUDA FILHO - 009591679-27 -** 13560556-5 - IPVA - RENAVAM / EXERC 00830376062/2022 - 156,90 - **ADESIO PARDINHO DE SOUZA - 016561698-94 -** 13569610-2 - IPVA - RENAVAM / EXERC 01289318503/2022 - 4.661,28 - **ADEVAIR APARECIDO BERGAMO - 034853219-90 -** 13563324-0 - IPVA - RENAVAM / EXERC 00481576436/2022 - 1.641,49 - **ADEVAIR BAIAO GARCIA - 026456239-99 -** 13566677-7 - IPVA - RENAVAM / EXERC 01073336430/2022 - 2.371,81 - **ADEVAIR ELOY DE LIMA - 030826459-25 -** 13566580-0 - IPVA - RENAVAM / EXERC 00937846503/2022 - 1.077,36 - **ADEVAIR JUSTINO DA SILVA - 318376899-20 -** 13547900-4 - IPVA - RENAVAM / EXERC 00782443400/2021 - 475,91 - **ADEVALDIR OLIVEIRA PEREIRA - 027164039-10 -** 13570052-5 - IPVA - RENAVAM / EXERC 00461787946/2021 - 212,15 - **ADEVALDO BONANI - 051498829-09 -** 13558016-3 - IPVA - RENAVAM / EXERC 00946024235/2022 - 184,60 - **ADEVALDO DOS SANTOS - 468766779-15 -** 13550210-3 - IPVA - RENAVAM / EXERC 00151318425/2022 - 2.898,28 - 13550310-0 - IPVA - RENAVAM / EXERC 00979876265/2022 - 2.088,74 - **ADEVALDO JOSE DA CUNHA - 535562169-49 -** 13551760-7 - IPVA - RENAVAM / EXERC 00404145566/2022 - 1.164,41 - **ADEVILSON ROBERTO AVELAR - 856108959-87 -** 13567077-4 - IPVA - RENAVAM / EXERC 01122544496/2022 - 2.454,70 - **ADFACIO BATISTA DE SOUZA - 712102452-72 -** 13565580-5 - IPVA - RENAVAM / EXERC 00866732748/2021 - 165,77 - **ADHAM AL HUSSIEN - 062924317-46 -** 13552180-9 - IPVA - RENAVAM / EXERC 00764472640/2021 - 427,11 - **ADHEMAR MOREIRA NETO - 702838938-34 -** 13543746-8 - IPVA - RENAVAM / EXERC 00759242569/2021 - 459,59 - **ADHEMARO PASSOS NETO - 031023669-02 -** 13556780-9 - IPVA - RENAVAM / EXERC 00763140872/2021 - 410,20 - **ADIB MATANO DE LIMA - 047181329-08 -** 13551403-9 - IPVA - RENAVAM / EXERC 00761694072/2021 - 459,59 - **ADICHEILA SEVERO - 006396009-56 -** 13538556-5 - IPVA - RENAVAM / EXERC 00769669530/2021 - 480,48 - **ADIELSON LIMA DOS SANTOS - 090395499-07 -** 13567058-8 - IPVA - RENAVAM / EXERC 00315689129/2021 - 273,76 - **ADILEI APARECIDA SANDES DA SILVA - 038540959-10 -** 13545081-2 - IPVA - RENAVAM / EXERC 00771584628/2021 - 503,34 - **ADILIAN REGINA DE CASTILHO ROSIN - 060029429-39 -** 13539642-7 - IPVA - RENAVAM / EXERC 00456308890/2021 - 194,56 - **ADILMAR MIRANDA COUTINHO - 404070129-15 -** 13552192-2 - IPVA - RENAVAM / EXERC 00270517057/2021 - 357,78 - **ADILMO BRUSNICKI - 008554679-83 -** 13538464-0 - IPVA - RENAVAM / EXERC 00787259101/2021 - 196,10 - **ADILSA VIEIRA DE MOURA - 669022669-72 -** 13551906-5 - IPVA - RENAVAM / EXERC 00768147700/2021 - 423,48 - **ADILSO TABORDA - 478953659-91 -** 13549513-1 - IPVA - RENAVAM / EXERC 00283194979/2021 - 470,20 - **ADILSON ADEMIR HOSHINO - 649180849-15 -** 13542886-8 - IPVA - RENAVAM / EXERC 00258125586/2022 - 1.304,83 - **ADILSON ALVES CARDOSO - 016031379-12 -** 13565970-3 - IPVA - RENAVAM / EXERC 00576722707/2022 - 4.618,71 - 13565988-6 - IPVA - RENAVAM / EXERC 01145393478/2022 - 618,05 - 13566003-5 - IPVA - RENAVAM / EXERC 00837446880/2022 - 176,19 - **ADILSON ALVES FEITOSA - 742928629-15 -** 13548444-0 - IPVA - RENAVAM / EXERC 00331327279/2021 - 196,60 - **ADILSON ANTONIO SANTANA - 704895309-82 -** 13538311-2 - IPVA - RENAVAM / EXERC 00760614865/2021 - 419,43 - **ADILSON ANTUNES DE LIMA - 724149369-91 -** 13545363-3 - IPVA - RENAVAM / EXERC 00777748665/2021 - 298,85 - **ADILSON APARECIDO DA CUNHA - 056693059-57 -** 13545528-8 - IPVA - RENAVAM / EXERC 00840232675/2021 - 154,41 - **ADILSON APARECIDO DA SILVA - 042082089-29 -** 13557205-5 - IPVA - RENAVAM / EXERC 00955789451/2021 - 213,20 - **ADILSON APARECIDO XAVIER - 028520159-00 -** 13566389-1 - IPVA - RENAVAM / EXERC 00292529082/2022 - 1.172,55 - **ADILSON ARAUJO MACHADO - 574370179-20 -** 13557229-2 - IPVA - RENAVAM / EXERC 00202205665/2022 - 1.183,90 - **ADILSON ARMSTRONG - 354547769-04 -** 13563952-4 - IPVA - RENAVAM / EXERC 00965006476/2022 - 1.602,25 - **ADILSON AURELIANO DOS SANTOS - 881290049-68 -** 13553984-8 - IPVA - RENAVAM / EXERC 00408031255/2021 - 250,68 - **ADILSON BERTINATTI - 575887599-68 -** 13563571-5 - IPVA - RENAVAM / EXERC 01258165730/2022 - 6.876,35 - 13564034-4 - IPVA - RENAVAM / EXERC 00255201389/2022 - 1.188,02 - **ADILSON BILIESKI - 034600749-65 -** 13540742-9 - IPVA - RENAVAM / EXERC 00770379559/2021 - 459,59 - **ADILSON BORGES DE OLIVEIRA - 041987369-44 -** 13568749-9 - IPVA - RENAVAM / EXERC 01228666803/2022 - 2.927,48 - **ADILSON CARDOZO FERREIRA - 054397089-28 -** 13547011-2 - IPVA - RENAVAM / EXERC 00827349416/2021 - 163,74 - **ADILSON CERQUEIRA DE MORAES - 020248629-00 -** 13549791-6 - IPVA - RENAVAM / EXERC 00773379193/2021 - 466,86 - **ADILSON CESAR DE OLIVEIRA - 751590749-53 -** 13552662-2 - IPVA - RENAVAM / EXERC 00785094237/2021 - 503,00 - **ADILSON CESAR ROSA - 607795272-91 -** 13565353-5 - IPVA - RENAVAM / EXERC 00991886615/2022 - 4.718,89 - 13565706-9 - IPVA - RENAVAM / EXERC 00952782332/2022 - 1.134,66 - 13566053-1 - IPVA - RENAVAM / EXERC 00925904597/2022 - 348,28 - **ADILSON CEZAR FAGUNDES - 824096509-10 -** 13541621-5 - IPVA - RENAVAM / EXERC 00776448331/2021 - 546,58 - **ADILSON CORTEZ VICENTE - 004606179-74 -** 13544334-4 - IPVA - RENAVAM / EXERC 00760717583/2021 - 501,70 - **ADILSON COSTA - 017596959-04 -** 13567665-9 - IPVA - RENAVAM / EXERC 00976079330/2022 - 1.221,04 - **ADILSON DA APARECIDA MARIANO - 820083299-68 -** 13548494-6 - IPVA - RENAVAM / EXERC 01028095110/2021 - 192,03 - **ADILSON DA SILVA FIGUEIREDO - 474639709-06 -** 13566489-8 - IPVA - RENAVAM / EXERC 00349937524/2021 - 194,56 - **ADILSON DA SILVA LIMA - 894794839-04 -** 13559912-3 - IPVA - RENAVAM / EXERC 01058401030/2022 - 1.486,88 - 13560007-5 - IPVA - RENAVAM / EXERC 01012387086/2022 - 1.426,09 - **ADILSON DA SILVA OLIVEIRA - 043807349-51 -** 13564195-2 - IPVA - RENAVAM / EXERC 00337024758/2022 - 2.083,05 - 13564319-0 - IPVA - RENAVAM / EXERC 00778645339/2022 - 755,97 - **ADILSON DANA - 737105989-15 -** 13545394-3 - IPVA - RENAVAM / EXERC 00762277203/2021 - 501,96 - **ADILSON DE OLIVEIRA - 013881989-08 -** 13545734-5 - IPVA - RENAVAM / EXERC 00906143730/2021 - 145,66 - **ADILSON DE OLIVEIRA RIBAS - 559341451-34 -** 13563785-8 - IPVA - RENAVAM / EXERC 00769614507/2021 - 315,38 - **ADILSON DE SOUZA - 025665709-22 -** 13560480-1 - IPVA - RENAVAM / EXERC 00767445848/2021 - 399,15 - **ADILSON DO NASCIMENTO - 027835889-60 -** 13559712-0 - IPVA - RENAVAM / EXERC 00759323623/2021 - 399,20 - **ADILSON DZVONEK - 057490589-80 -** 13552137-0 - IPVA - RENAVAM / EXERC 00751496928/2021 - 359,91 - **ADILSON EMIR DO PRADO - 016105809-40 -** 13539485-8 - IPVA - RENAVAM / EXERC 00756649471/2021 - 560,49 - **ADILSON EVANGELISTA DE CASTRO - 054462139-55 -** 13539860-8 - IPVA - RENAVAM / EXERC 00757401660/2021 - 591,27 - **ADILSON FARIAS DA SILVA - 021421829-50 -** 13542913-9 - IPVA - RENAVAM / EXERC 00541956302/2022 - 3.768,06 - **ADILSON FARIAS MARCONDES - 097769889-03 -** 13551881-6 - IPVA - RENAVAM / EXERC 00754023745/2021 - 459,59 - **ADILSON FELISBERTO PEREIRA - 467360699-04 -** 13548039-8 - IPVA - RENAVAM / EXERC 00969502419/2022 - 1.734,31 - 13548413-0 - IPVA - RENAVAM / EXERC 00874828643/2022 - 860,58 - 13548791-0 - IPVA - RENAVAM / EXERC 00317012541/2022 - 823,49 - **ADILSON FERNANDES - 009542469-50 -** 13547610-2 - IPVA - RENAVAM / EXERC 00787121355/2021 - 351,68 - **ADILSON FERRARI GONCALVES - 718606659-34 -** 13554375-6 - IPVA - RENAVAM / EXERC 01384425397/2022 - 280,07 - **ADILSON FERREIRA - 060723478-43 -** 13571970-6 - IPVA - RENAVAM / EXERC 01030607602/2022 - 270,63 - 13571974-9 - IPVA - RENAVAM / EXERC 00420039457/2022 - 195,89 - **ADILSON FERREIRA DOS SANTOS - 065740679-10 -** 13567326-9 - IPVA - RENAVAM / EXERC 00774965754/2021 - 474,55 - **ADILSON FORTUNATO TAVARES - 009817749-46 -** 13567158-4 - IPVA - RENAVAM / EXERC 00753225131/2021 - 144,18 - **ADILSON FRANCISCO DA SILVA - 078205959-73 -** 13558459-2 - IPVA - RENAVAM / EXERC 00307989364/2021 - 194,56 - **ADILSON GARCIA DA ROSA - 097032539-89 -** 13559164-5 - IPVA - RENAVAM / EXERC 00322763371/2021 - 194,56 - **ADILSON GASPARINO GOMES POLISELI - 13410054/0001-77 -** 13559787-2 - IPVA - RENAVAM / EXERC 00991652541/2022 - 1.830,62 - **ADILSON GOMES DA SILVA - 82059965/0001-14 -** 13566781-1 - IPVA - RENAVAM / EXERC 00925821748/2022 - 1.329,28 - 13567452-4 - IPVA - RENAVAM / EXERC 00963364944/2022 - 312,84 - **ADILSON GONCALVES - 043032099-02 -** 13543358-6 - IPVA - RENAVAM / EXERC 00930045246/2021 - 153,89 - **ADILSON GONCALVES AGOSTINHO - 080274249-17 -** 13550402-5 - IPVA - RENAVAM / EXERC 00757572537/2021 - 462,89 - **ADILSON GONCALVES DE OLIVEIRA - 601084959-49 -** 13562074-2 - IPVA - RENAVAM / EXERC 00340421711/2022 - 1.093,65 - 13562231-1 - IPVA - RENAVAM / EXERC 01140213676/2022 - 491,82 - **ADILSON HORINOUTI - 428761339-20 -** 13556499-0 - IPVA - RENAVAM / EXERC 00505434695/2022 - 2.997,27 - **ADILSON JOSE DA SILVA - 845284601-06 -** 13543766-2 - IPVA - RENAVAM / EXERC 00755128362/2021 - 459,59 - **ADILSON JOSE DA SILVA - 057109399-00 -** 13550820-9 - IPVA - RENAVAM / EXERC 00756112591/2021 - 182,30 - **ADILSON JOSE DE MATTOS - 040162969-43 -** 13562386-5 - IPVA - RENAVAM / EXERC 00321724720/2021 - 194,56 - **ADILSON JOSE DE SOUZA - 012027859-64 -** 13562421-7 - IPVA - RENAVAM / EXERC 00409018546/2021 - 194,56 - **ADILSON JOSE PEREK - 882076769-49 -** 13554865-0 - IPVA - RENAVAM / EXERC 00769193099/2021 - 418,09 - **ADILSON JUREVITZ - 024294049-82 -** 13543114-1 - IPVA - RENAVAM / EXERC 00876556500/2021 - 145,66 - **ADILSON LEME DA SILVA - 13324970/0001-94 -** 13571785-1 - IPVA - RENAVAM / EXERC 00468930531/2022 - 5.016,12 - **ADILSON LINDOMAR BONALUME - 049539869-11 -** 13551134-0 - IPVA - RENAVAM / EXERC

Diário Oficial Certificado Digitalmente
O Departamento de Imprensa Oficial do Estado do Paraná, da garantia de autenticidade deste documento, desde que visualizado através do site http://www.imprensaoficial.pr.gov.br

00980478170/2022 - 1.985,98 - 13551269-9 - IPVA - RENAVAM / EXERC 00479732868/2022 - 1.059,76 - 13551406-3 - IPVA - RENAVAM / EXERC 00991558898/2022 - 988,68 - **ADILSON LUIZ SOARES FRAGOSO - 070050389-75 -** 13570385-0 - IPVA - RENAVAM / EXERC 00384107966/2021 - 194,56 - **ADILSON MARCAL DE OLIVEIRA - 015922529-90 -** 13569117-8 - IPVA - RENAVAM / EXERC 01117291909/2022 - 2.958,59 - **ADILSON MARCOS DA SILVA - 040720019-37 -** 13549609-0 - IPVA - RENAVAM / EXERC 00529024462/2021 - 537,26 - **ADILSON MARQUES - 000304789-01 -** 13554055-2 - IPVA - RENAVAM / EXERC 00782828442/2021 - 422,01 - **ADILSON MERCER FERREIRA - 057969259-03 -** 13543507-4 - IPVA - RENAVAM / EXERC 00788547380/2021 - 188,83 - **ADILSON MORARI JUNIOR - 064329269-12 -** 13570211-0 - IPVA - RENAVAM / EXERC 00540678368/2022 - 3.002,60 - **ADILSON MOREIRA JUNIOR - 066457549-81 -** 13566062-0 - IPVA - RENAVAM / EXERC 00922006393/2022 - 1.772,92 - **ADILSON NARZETTI - 004465819-25 -** 13557998-0 - IPVA - RENAVAM / EXERC 00484206044/2022 - 1.505,32 - 13558040-6 - IPVA - RENAVAM / EXERC 00858822016/2022 - 310,40 - **ADILSON PAULETTI - 816240009-59 -** 13553787-0 - IPVA - RENAVAM / EXERC 00852996187/2021 - 260,34 - **ADILSON PEREIRA DE AZEVEDO - 042476659-01 -** 13538334-1 - IPVA - RENAVAM / EXERC 00490838499/2021 - 239,69 - **ADILSON PEREIRA DOS SANTOS - 006578749-81 -** 13565776-0 - IPVA - RENAVAM / EXERC 00135047102/2022 - 1.872,28 - **ADILSON PEREIRA DOS SANTOS - 029840959-36 -** 13549422-4 - IPVA - RENAVAM / EXERC 00171447638/2022 - 884,02 - **ADILSON PEREIRA DOS SANTOS - 020072989-61 -** 13558009-0 - IPVA - RENAVAM / EXERC 00964390914/2021 - 145,43 - **ADILSON PEREIRA RANGEL - 047728539-28 -** 13563686-0 - IPVA - RENAVAM / EXERC 00226531422/2021 - 320,38 - **ADILSON PINHEIRO LIMA - 832563429-49 -** 13548792-9 - IPVA - RENAVAM / EXERC 00284983527/2022 - 987,53 - 13548940-9 - IPVA - RENAVAM / EXERC 01099861052/2022 - 403,06 - **ADILSON PIRES DOS SANTOS - 963088779-72 -** 13557846-0 - IPVA - RENAVAM / EXERC 00325153450/2021 - 194,56 - **ADILSON RAMOS DA ROSA - 309608158-13 -** 13545287-4 - IPVA - RENAVAM / EXERC 00757930530/2021 - 503,23 - **ADILSON REGINALDO FITZ - 040843019-22 -** 13540588-4 - IPVA - RENAVAM / EXERC 00807857173/2021 - 188,83 - **ADILSON RIBEIRO PINTO - 049050229-67 -** 13566501-0 - IPVA - RENAVAM / EXERC 00399242627/2021 - 236,39 - **ADILSON RODRIGUES DE MOURA - 289595058-03 -** 13540748-8 - IPVA - RENAVAM / EXERC 00529552361/2021 - 212,15 - **ADILSON RODRIGUES DE SOUZA NERY - 027114999-01 -** 13554223-7 - IPVA - RENAVAM / EXERC 00777981564/2021 - 422,01 - **ADILSON RODRIGUES GOMES - 039955869-10 -** 13557728-6 - IPVA - RENAVAM / EXERC 00282370650/2021 - 196,60 - **ADILSON SALVADOR CHAVES - 045577719-55 -** 13551785-2 - IPVA - RENAVAM / EXERC 01054977337/2022 - 3.905,95 - **ADILSON SOUZA RAFAEL JUNIOR - 058583099-17 -** 13556747-7 - IPVA - RENAVAM / EXERC 00770912346/2021 - 474,55 - **ADILSON TEIXEIRA DE SOUZA - 048189939-13 -** 13538774-6 - IPVA - RENAVAM / EXERC 00772323496/2021 - 488,32 - **ADILSON TEIXEIRA DIAS - 027522679-40 -** 13561535-8 - IPVA - RENAVAM / EXERC 00899884229/2021 - 145,66 - **ADILSON TOMAZ - 087093549-64 -** 13571953-6 - IPVA - RENAVAM / EXERC 00964196697/2022 - 833,23 - **ADILSON VENANCIO DE OLIVEIRA E CIA LTDA - 10904628/0001-75 -** 13561958-2 - IPVA - RENAVAM / EXERC 00409306932/2021 - 194,56 - **ADILSON ZAMPIERI - 015602389-09 -** 13550137-9 - IPVA - RENAVAM / EXERC 00885434943/2021 - 145,66 - **ADIMIR DE JESUS COLLERA - 830083909-78 -** 13560115-2 - IPVA - RENAVAM / EXERC 00836504623/2022 - 2.420,92 - **ADINAEL KOSINSKI - 061863809-12 -** 13541284-8 - IPVA - RENAVAM / EXERC 00228990351/2021 - 146,20 - **ADINALDO CANDIDO - 069017169-23 -** 13542999-6 - IPVA - RENAVAM / EXERC 00334126010/2021 - 173,63 - **ADIR CORDEIRO SANTANA - 021677419-52 -** 13551422-5 - IPVA - RENAVAM / EXERC 00843160900/2021 - 145,06 - **ADIR DA SILVA CAMARGO - 756204139-34 -** 13549143-8 - IPVA - RENAVAM / EXERC 00765496739/2021 - 359,91 - **ADIR DOS SANTOS SILVA - 007132329-51 -** 13538208-6 - IPVA - RENAVAM / EXERC 00760576114/2021 - 459,59 - **ADIR GONCALVES DOS SANTOS - 064632779-83 -** 13560836-0 - IPVA - RENAVAM / EXERC 00768640393/2021 - 462,46 - **ADIR JOSE DA SILVA PACHECO - 321394629-04 -** 13553407-2 - IPVA - RENAVAM / EXERC 00765346435/2021 - 330,44 - **ADIR JOSE PADILHA - 357936869-91 -** 13546655-7 - IPVA - RENAVAM / EXERC 00876452098/2021 - 156,75 - **ADIR MACHADO DE BONFIM - 016532249-75 -** 13540494-2 - IPVA - RENAVAM / EXERC 00755872940/2021 - 399,20 - **ADIR MARCZAK - 768647589-15 -** 13548351-6 - IPVA - RENAVAM / EXERC 00790950421/2021 - 416,68 - **ADIRA DE SOUZA CORREIA - 259889348-46 -** 13550460-2 - IPVA - RENAVAM / EXERC 00483289299/2021 - 212,15 - **ADIRLEI SEVERIANO - 037104419-78 -** 13548741-4 - IPVA - RENAVAM / EXERC 00831484942/2022 - 1.154,55 - 13550512-9 - IPVA - RENAVAM / EXERC 00837144850/2022 - 176,19 - **ADIVALDO GONCALVES DA SILVA - 024681799-27 -** 13551562-0 - IPVA - RENAVAM / EXERC 00767139500/2021 - 359,91 - **ADIVIR PIRES DE CAMARGO - 694752969-72 -** 13566582-7 - IPVA - RENAVAM / EXERC 00347082424/2021 - 194,56 - **ADIVONSIR GONCALVES - 989824199-34 -** 13559548-9 - IPVA - RENAVAM / EXERC 00889380856/2022 - 512,90 - **ADMAEL DA SILVA FERNANDES - 044611739-09 -** 13564149-9 - IPVA - RENAVAM / EXERC 00847342050/2022 - 165,74 - **ADMAR BRIZOLA JUNIOR - 039283169-40 -** 13569900-4 - IPVA - RENAVAM / EXERC 00772550972/2021 - 152,48 - **ADMAR DOS ANJOS ZUCONELLI - 213660559-34 -** 13558777-0 - IPVA - RENAVAM / EXERC 00852894279/2022 - 2.336,82 - **ADMILSON DA COSTA ALEXANDRE - 051735299-03 -** 13545550-4 - IPVA - RENAVAM / EXERC 00772666172/2021 - 456,69 - **ADMILSON JOSE FERREIRA - 029841109-19 -** 13541600-2 - IPVA - RENAVAM / EXERC 00752014455/2021 - 459,59 - **ADMILSON MARRONI - 12620021/0001-99 -** 13569135-6 - IPVA - RENAVAM / EXERC 00818568682/2021 - 159,15 - **ADMIR JOSE DE ARAUJO - 785917839-72 -** 13550687-7 - IPVA - RENAVAM / EXERC 00966190076/2022 - 997,38 - **ADNA PATRICIA MARIANA - 045520319-96 -** 13562521-3 - IPVA - RENAVAM / EXERC 00405080654/2021 - 194,56 - **ADNAN APARECIDO DE ALMEIDA - 618175629-91 -** 13550692-3 - IPVA - RENAVAM / EXERC 00782872638/2021 - 462,23 - **ADNILSON ALVES AFONSO - 045517699-08 -** 13561789-0 - IPVA - RENAVAM / EXERC 00776280120/2021 - 452,83 - **ADOLFO ESPERANDIO FAVERSANI FOLLE - 092174389-01 -** 13559884-4 - IPVA - RENAVAM / EXERC 00564619418/2022 - 2.208,13 - **ADOLFO HAVEROTH NETO - 480965121-53 -** 13540259-1 - IPVA - RENAVAM / EXERC 01082148714/2022 - 599,62 - **ADOLFO MARCOS VIT SOBRINHO - 336831589-72 -** 13542948-1 - IPVA - RENAVAM / EXERC 00763205346/2021 - 501,70 - **ADOLFO SILVERIO DE SOUZA - 026979379-86 -** 13544150-3 - IPVA - RENAVAM / EXERC 00880995190/2021 - 165,77 - **ADONAI MATEUS PEREIRA - 078928249-60 -** 13555781-1 - IPVA - RENAVAM / EXERC 00209676744/2021 - 224,79 - **ADONAY EMILIANO ROSA - 102347589-88 -** 13556614-4 - IPVA - RENAVAM / EXERC 00768793661/2021 - 332,68 - **ADONIAS ALVES DA SILVA - 914808259-72 -** 13545057-0 - IPVA - RENAVAM / EXERC 00754191699/2021 - 638,79 - **ADONIAS BRAZ DE GODOI - 909528639-87 -** 13557641-7 - IPVA - RENAVAM / EXERC 00298173751/2021 - 194,56 - **ADONIAS DE LIMA SANTOS - 109321719-74 -** 13553561-3 - IPVA - RENAVAM / EXERC 00322970490/2021 - 218,91 - **ADONIAS DE OLIVEIRA SOBRINHO - 360192163-49 -** 13541489-1 - IPVA - RENAVAM / EXERC 00758155719/2021 - 459,59 - **ADONIAS LEITE DA CUNHA - 648032449-87 -** 13547279-4 - IPVA - RENAVAM / EXERC 00498516431/2021 - 212,15 - **ADORVANO SANTANA DE SOUZA - 042748159-78 -** 13570097-5 - IPVA - RENAVAM / EXERC 00821752847/2022 - 302,06 - **ADREILSON DA LUZ DO SANTOS - 037931519-05 -** 13562259-1 - IPVA - RENAVAM / EXERC 00365075655/2021 - 194,56 - **ADRIAN HENRIQUE DE SOUZA ANDRADE - 087775889-16 -** 13558367-7 - IPVA - RENAVAM / EXERC 00333356675/2021 - 196,60 - **ADRIAN LINE QUEIROGA - 078430139-54 -** 13548029-0 - IPVA - RENAVAM / EXERC 00371204909/2022 - 1.580,27 - **ADRIAN ROCHA RIBEIRO - 084765889-92 -** 13570096-7 - IPVA - RENAVAM / EXERC 00307459772/2021 - 194,56 - **ADRIANA SALLES FERREIRA - 010450121-90 -** 13546411-2 - IPVA - RENAVAM / EXERC 00533245311/2022 - 1.673,93 - **ADRIANA ALVES GZCZCZYSZEN - 073902769-75 -** 13547411-8 - IPVA - RENAVAM / EXERC 00794119158/2022 - 528,87 - 13547629-3 - IPVA - RENAVAM / EXERC 00940283484/2022 - 184,60 - **ADRIANA ALVES MARTINS BRAGA - 054644179-31 -** 13543406-0 - IPVA - RENAVAM / EXERC 00767573730/2021 - 494,17 - **ADRIANA ALVES MOREIRA - 034024909-94 -** 13548322-2 - IPVA - RENAVAM / EXERC 00771719230/2021 - 364,03 - **ADRIANA ALVES PEREIRA 07441091918 - 28320796/0001-89 -** 13568820-7 - IPVA - RENAVAM / EXERC 00479455708/2022 - 2.327,21 - **ADRIANA AMANCIO - 039261659-95 -** 13546710-3 - IPVA - RENAVAM / EXERC 00760385378/2021 - 487,63 - **ADRIANA APARECIDA DA LUZ - 019750889-80 -** 13556588-1 - IPVA - RENAVAM / EXERC 00796597227/2021 - 246,47 - **ADRIANA APARECIDA DA SILVA - 052391449-07 -** 13561115-8 - IPVA - RENAVAM / EXERC 00766299848/2021 - 182,43 - **ADRIANA APARECIDA FIRMINO SANTOS - 057300449-84 -** 13547719-2 - IPVA - RENAVAM / EXERC 01047786700/2021 - 164,02 - **ADRIANA APARECIDA LUCIANO - 025951729-13 -** 13545865-1 - IPVA - RENAVAM / EXERC 00790613832/2021 - 197,97 - **ADRIANA APARECIDA SAMPAIO - 020757219-47 -** 13561782-2 - IPVA - RENAVAM / EXERC 00466069073/2021 - 194,56 - **ADRIANA APARECIDA TEIXEIRA - 046648619-74 -** 13558769-9 - IPVA - RENAVAM / EXERC 00755366581/2021 - 419,43 - 13558900-4 - IPVA - RENAVAM / EXERC 00324746709/2021 - 194,56 - **ADRIANA APARECIDA TELLES - 650045909-15 -** 13571475-5 - IPVA - RENAVAM / EXERC 00978970373/2021 - 190,78 - **ADRIANA ARCARI - 007053519-12 -** 13542883-3 - IPVA - RENAVAM / EXERC 00144119714/2022 - 490,55 - **ADRIANA BARBOSA DE ALMEIDA LARANJEIRA - 038257219-06 -** 13543616-0 - IPVA - RENAVAM / EXERC 01232143208/2021 - 144,62 - **ADRIANA BATISTA DE MIRANDA - 118294179-67 -** 13554806-5 - IPVA - RENAVAM / EXERC 01086495222/2021 - 484,05 - **ADRIANA BLECHA LACERDA - 816263129-15 -** 13546391-4 - IPVA - RENAVAM / EXERC 00457045442/2021 - 236,39 - **ADRIANA BORGES DOS SANTOS - 019173429-26 -** 13569837-7 - IPVA - RENAVAM / EXERC 01152750434/2022 - 3.027,53 - **ADRIANA BOSCHCO KMIECIK - 042981459-30 -** 13566130-9 - IPVA - RENAVAM / EXERC 00226781585/2022 - 2.648,94 - **ADRIANA BUCK - 033286429-43 -** 13555512-6 - IPVA - RENAVAM / EXERC 01126707438/2022 - 2.584,66 - **ADRIANA CAETANO - 006086159-27 -** 13545834-1 - IPVA - RENAVAM / EXERC 00768632110/2021 - 275,09 - **ADRIANA CAGNINI - 971991419-04 -** 13566998-9 - IPVA - RENAVAM / EXERC 01101727613/2022 - 2.026,51 - **ADRIANA CARLA DE PAULA RODRIGUES FLAMENGO - 636096229-20 -** 13571926-9 - IPVA - RENAVAM / EXERC 01142978149/2022 - 2.590,77 - **ADRIANA CATARINA CARRAPEIRO VIEIRA - 052164449-63 -** 13561207-3 - IPVA - RENAVAM / EXERC 01195060910/2022 - 858,86 - **ADRIANA CHRISTINA BETONI - 034544649-60 -** 13561762-8 - IPVA - RENAVAM / EXERC 00349229457/2022 - 2.489,05 - 13561918-3 - IPVA - RENAVAM / EXERC 00993317979/2022 - 1.458,90 - **ADRIANA COSTA LUZ - 088834538-08 -** 13551867-0 - IPVA - RENAVAM / EXERC 00754110737/2021 - 423,48 - **ADRIANA CRISTINA CARLOS DA CRUZ - 414900612-15 -** 13546771-5 - IPVA - RENAVAM / EXERC 00780990447/2021 - 397,45 - **ADRIANA CRISTINA DA ROSA - 026094099-23 -** 13567743-4 - IPVA - RENAVAM / EXERC 00760304726/2021 - 481,68 - **ADRIANA CRISTINA ERCOLIN - 065282749-75 -** 13558325-1 - IPVA - RENAVAM / EXERC 00771427549/2021 - 364,03 - **ADRIANA CRISTINA ZACARIAS - 045465749-83 -** 13566265-8 - IPVA - RENAVAM / EXERC 01066322691/2022 - 2.408,04 - 13566616-5 - IPVA - RENAVAM / EXERC 01157435154/2022 - 714,69 - **ADRIANA DA SILVA - 074487929-97 -** 13565448-5 - IPVA - RENAVAM / EXERC 01294044297/2022 - 869,11 - **ADRIANA DA SILVA - 006946289-56 -** 13553866-3 - IPVA - RENAVAM / EXERC 00338793976/2021 - 236,39 - **ADRIANA DA SILVA DOS SANTOS - 059881919-32 -** 13541797-1 - IPVA - RENAVAM / EXERC 00552546364/2021 - 182,32 - **ADRIANA DA SILVA PADILHA - 014874239-42 -** 13572000-3 - IPVA - RENAVAM / EXERC 00886089468/2022 - 1.256,45 - **ADRIANA DA SILVA SANTOS - 017858299-98 -** 13547078-3 - IPVA - RENAVAM / EXERC 01251606633/2022 - 6.776,48 - 13547466-5 - IPVA - RENAVAM / EXERC 00820902527/2022 - 2.041,18 - **ADRIANA DE ALMEIDA PEDRO - 919626689-91 -** 13541917-6 - IPVA - RENAVAM / EXERC 00284021741/2021 - 194,56 - **ADRIANA DE ANDRADE NUNES - 740103609-68 -** 13545882-1 - IPVA - RENAVAM / EXERC 00932978584/2021 - 153,89 - **ADRIANA DE ARAUJO CARVALHO - 069860469-52 -** 13549363-5 - IPVA - RENAVAM / EXERC 00329789945/2021 - 196,60 - **ADRIANA DE BARROS SCHRADER - 015667299-55 -** 13561950-7 - IPVA - RENAVAM / EXERC 00785248706/2021 - 362,07 - **ADRIANA DE FATIMA CAMILLO 03585887902 - 17078404/0001-09 -** 13562405-5 - IPVA - RENAVAM /

EXERC 01170362440/2022 - 6.840,30 - **ADRIANA DE FATIMA CORREA - 053703249-56 -** 13569871-7 - IPVA - RENAVAM / EXERC 00202831108/2022 - 3.901,31 - **ADRIANA DE FATIMA DA SILVA ZANELLA - 019321389-35 -** 13545028-6 - IPVA - RENAVAM / EXERC 00773210199/2021 - 504,45 - **ADRIANA DE OLIVEIRA - 093072839-40 -** 13557810-0 - IPVA - RENAVAM / EXERC 00770183131/2021 - 206,31 - **ADRIANA DE OLIVEIRA JESUS - 067900829-21 -** 13548998-0 - IPVA - RENAVAM / EXERC 00460177311/2021 - 212,15 - **ADRIANA DE OLIVEIRA MELO - 066535849-09 -** 13565991-6 - IPVA - RENAVAM / EXERC 01009809595/2022 - 1.173,58 - **ADRIANA DE OLIVEIRA REIS MONTE - 027836679-16 -** 13563205-8 - IPVA - RENAVAM / EXERC 01221683222/2022 - 611,71 - **ADRIANA DE SOUZA CARDOSO - 113198869-81 -** 13541503-0 - IPVA - RENAVAM / EXERC 00756564069/2021 - 399,20 - **ADRIANA DE SOUZA GONCALVES - 062723769-01 -** 13539441-6 - IPVA - RENAVAM / EXERC 00769589570/2021 - 455,48 - **ADRIANA DO AMARAL MORAIS - 998733039-87 -** 13541590-1 - IPVA - RENAVAM / EXERC 00759809704/2021 - 546,58 - **ADRIANA DO ROCIO COSTA - 028921889-62 -** 13539004-6 - IPVA - RENAVAM / EXERC 00482531274/2021 - 223,81 - **ADRIANA ETHEL GONZALEZ GALANENA - 011030539-65 -** 13538263-9 - IPVA - RENAVAM / EXERC 00771892420/2021 - 638,23 - **ADRIANA FERREIRA DE ANDRADE - 019494799-86 -** 13546928-9 - IPVA - RENAVAM / EXERC 00497482312/2021 - 182,32 - **ADRIANA FERREIRA DE MEDEIROS GONCALVES - 061366579-10 -** 13541653-3 - IPVA - RENAVAM / EXERC 00330125702/2022 - 1.886,25 - **ADRIANA FIEL DE OLIVEIRA - 050370599-33 -** 13568971-8 - IPVA - RENAVAM / EXERC 00115260544/2021 - 164,66 - **ADRIANA FRANCISCO - 051593569-75 -** 13553408-0 - IPVA - RENAVAM / EXERC 00783179740/2022 - 849,81 - 13553483-8 - IPVA - RENAVAM / EXERC 00925564320/2022 - 184,60 - **ADRIANA GUIMARAES PEDROSO BINKOWSKI - 990062869-15 -** 13543831-6 - IPVA - RENAVAM / EXERC 00843088044/2021 - 520,20 - **ADRIANA HOFFMANN NECK - 062608409-18 -** 13572050-0 - IPVA - RENAVAM / EXERC 00200624920/2022 - 291,68 - **ADRIANA IRMA DA SILVA CAGNI - 049996539-66 -** 13558470-3 - IPVA - RENAVAM / EXERC 00769333877/2021 - 399,15 - **ADRIANA ISABEL DA CRUZ - 109380409-28 -** 13546325-6 - IPVA - RENAVAM / EXERC 00773127127/2021 - 456,70 - **ADRIANA JAQUELINE ALBANSKI - 876822819-87 -** 13546056-7 - IPVA - RENAVAM / EXERC 00768542685/2021 - 423,33 - **ADRIANA JESUS DE FREITAS - 071615529-07 -** 13550194-8 - IPVA - RENAVAM / EXERC 01027458456/2022 - 1.977,25 - 13550665-6 - IPVA - RENAVAM / EXERC 00893731609/2022 - 177,08 - **ADRIANA JOSE CAETANO DE SOUSA - 052347719-89 -** 13553445-5 - IPVA - RENAVAM / EXERC 00885780116/2021 - 238,59 - **ADRIANA KATIA LOPES - 849283529-04 -** 13540001-7 - IPVA - RENAVAM / EXERC 00330314254/2021 - 225,40 - **ADRIANA KOSTANESKI DA SILVA - 10842871/0001-06 -** 13564542-7 - IPVA - RENAVAM / EXERC 00459819712/2022 - 2.159,82 - 13565497-3 - IPVA - RENAVAM / EXERC 00786507039/2022 - 203,16 - **ADRIANA LEAL - 017597759-32 -** 13553266-5 - IPVA - RENAVAM / EXERC 00760207771/2021 - 399,20 - **ADRIANA LOPES DE OLIVEIRA - 034624589-30 -** 13548869-0 - IPVA - RENAVAM / EXERC 00832163538/2021 - 145,06 - **ADRIANA LOPES DOS SANTOS - 067810309-73 -** 13542009-3 - IPVA - RENAVAM / EXERC 00419530207/2021 - 147,59 - **ADRIANA LUCIANA DA SILVA - 052498109-42 -** 13560871-8 - IPVA - RENAVAM / EXERC 00860017648/2022 - 192,59 - **ADRIANA LUCIO DE SOUZA - 224734128-47 -** 13562104-8 - IPVA - RENAVAM / EXERC 00797901299/2021 - 148,15 - **ADRIANA MARGARETE DA SILVA ROLIM GONCALVES - 876861809-30 -** 13570801-1 - IPVA - RENAVAM / EXERC 00904856739/2022 - 1.927,09 - **ADRIANA MARIA DA SILVA - 271828778-05 -** 13553766-7 - IPVA - RENAVAM / EXERC 00754930181/2021 - 371,11 - **ADRIANA MARIA DE LIMA PORTELLA - 871949299-53 -** 13569007-4 - IPVA - RENAVAM / EXERC 01249685440/2022 - 4.447,34 - **ADRIANA MARQUES PEREIRA - 056403609-92 -** 13543450-7 - IPVA - RENAVAM / EXERC 00770589650/2021 - 399,20 - **ADRIANA MARTINS - 027375379-75 -** 13543304-7 - IPVA - RENAVAM / EXERC 00893835439/2021 - 145,66 - **ADRIANA MARTINS DA SILVA - 056046319-73 -** 13558280-8 - IPVA - RENAVAM / EXERC 00765061171/2021 - 399,15 - **ADRIANA MARTINS DOS SANTOS - 072029129-10 -** 13557028-1 - IPVA - RENAVAM / EXERC 00306386828/2022 - 293,65 - **ADRIANA MARTINS FERREIRA FATORE - 032816869-66 -** 13566164-3 - IPVA - RENAVAM / EXERC 01165207459/2022 - 3.173,93 - 13566216-0 - IPVA - RENAVAM / EXERC 01063344759/2022 - 318,32 - **ADRIANA MARTINS NASCIMENTO - 039793819-51 -** 13569306-5 - IPVA - RENAVAM / EXERC 00774700556/2021 - 472,29 - **ADRIANA MENDES - 028230729-00 -** 13542195-2 - IPVA - RENAVAM / EXERC 00763022799/2021 - 462,23 - **ADRIANA MENESES BARBARA - 090640319-75 -** 13566031-0 - IPVA - RENAVAM / EXERC 00770358217/2021 - 199,59 - **ADRIANA MIRANDA DOS SANTOS - 077348459-08 -** 13561401-7 - IPVA - RENAVAM / EXERC 00382495063/2021 - 225,40 - **ADRIANA MITROS SIQUEIRA - 032589679-89 -** 13566930-0 - IPVA - RENAVAM / EXERC 00941858006/2022 - 984,64 - 13567250-5 - IPVA - RENAVAM / EXERC 00846379112/2022 - 192,59 - **ADRIANA MORITZ REGIS - 718042349-15 -** 13567479-6 - IPVA - RENAVAM / EXERC 01242282316/2022 - 2.606,86 - **ADRIANA MOTTA SOUZA SILVA - 022518699-30 -** 13557667-0 - IPVA - RENAVAM / EXERC 00772170150/2021 - 399,20 - **ADRIANA NASCIMENTO - 027336799-45 -** 13539732-6 - IPVA - RENAVAM / EXERC 00763043591/2021 - 441,30 - **ADRIANA NATALIA DE LIMA FREITAS - 060729959-26 -** 13549908-0 - IPVA - RENAVAM / EXERC 00762346310/2021 - 466,35 - **ADRIANA OLIVEIRA DE SANTANA - 615744221-20 -** 13554150-8 - IPVA - RENAVAM / EXERC 00939575396/2021 - 176,49 - **ADRIANA PEREIRA LONGHINI - 038257199-10 -** 13560313-9 - IPVA - RENAVAM / EXERC 00575880600/2022 - 4.593,68 - **ADRIANA PIECHNICKI - 957911329-72 -** 13547446-0 - IPVA - RENAVAM / EXERC 00782238459/2021 - 197,97 - **ADRIANA PISSINATI DE SALES - 969137031-04 -** 13549169-1 - IPVA - RENAVAM / EXERC 00756591198/2021 - 399,20 - **ADRIANA RIBAS WESTPHAL - 876406279-15 -** 13550530-7 - IPVA - RENAVAM / EXERC 00772197032/2021 - 462,46 - **ADRIANA RIBEIRO - 051918989-23 -** 13567987-9 - IPVA - RENAVAM / EXERC 00752802771/2021 - 182,30 - **ADRIANA ROCHA RIBEIRO - 047139809-86 -** 13556718-3 - IPVA - RENAVAM / EXERC 00765728478/2021 - 413,05 - **ADRIANA SACOL BASSI - 442892359-72 -** 13570973-5 - IPVA - RENAVAM / EXERC 01073707331/2022 - 1.486,88 - **ADRIANA SCHERBAK - 940968219-34 -** 13563370-4 - IPVA - RENAVAM / EXERC 00920786618/2021 - 158,91 - **ADRIANA SILVA BARRETO - 058171979-44 -** 13542655-5 - IPVA - RENAVAM / EXERC 00899343996/2021 - 145,66 - **ADRIANA SILVA DO COUTO CORREA - 019881069-58 -** 13551374-1 - IPVA - RENAVAM / EXERC 00771409559/2021 - 459,59 - **ADRIANA SILVEIRA DOS SANTOS - 078022919-33 -** 13543952-5 - IPVA - RENAVAM / EXERC 00894940473/2021 - 145,66 - **ADRIANA SLUZALA - 058859239-06 -** 13554099-4 - IPVA - RENAVAM / EXERC 00934797447/2021 - 176,49 - **ADRIANE APARECIDA FERREIRA DA COSTA - 011485989-28 -** 13545675-6 - IPVA - RENAVAM / EXERC 00767172183/2021 - 359,91 - **ADRIANE APARECIDA PRESTES - 016373929-31 -** 13564439-0 - IPVA - RENAVAM / EXERC 00757086713/2021 - 337,10 - **ADRIANE BROTO - 962275089-34 -** 13545588-1 - IPVA - RENAVAM / EXERC 00777922274/2021 - 501,70 - **ADRIANE CANOTTO - 037744409-05 -** 13550022-4 - IPVA - RENAVAM / EXERC 00757940927/2021 - 462,89 - **ADRIANE CRISTINA GUERINO - 177605748-19 -** 13569196-8 - IPVA - RENAVAM / EXERC 00889458375/2022 - 941,60 - **ADRIANE DE QUADROS SMANGORZEWSKI - 068779269-00 -** 13548678-7 - IPVA - RENAVAM / EXERC 00764724053/2021 - 304,43 - **ADRIANE DE SOUZA - 036504379-61 -** 13542415-3 - IPVA - RENAVAM / EXERC 00813139635/2021 - 473,88 - **ADRIANE DO ROCIO MOURA - 218825568-28 -** 13540033-5 - IPVA - RENAVAM / EXERC 00758187130/2021 - 462,89 - **ADRIANE FERNANDA DE LIMA - 089164929-80 -** 13570529-2 - IPVA - RENAVAM / EXERC 01251938881/2022 - 1.775,33 - **ADRIANE LAPOLA DOS SANTOS - 037833289-93 -** 13568229-2 - IPVA - RENAVAM / EXERC 00765420104/2021 - 472,29 - **ADRIANE MARIA STEIN - 612601692-00 -** 13543778-6 - IPVA - RENAVAM / EXERC 00756849420/2021 - 488,77 - **ADRIANE MOLINA - 747939699-68 -** 13549811-4 - IPVA - RENAVAM / EXERC 00757451128/2021 - 448,76 - **ADRIANE MONTEIRO SANTANA - 566714310-00 -** 13544161-9 - IPVA - RENAVAM / EXERC 01041536264/2022 - 2.593,88 - **ADRIANE NUNES TEIXEIRA - 617119690-87 -** 13563720-3 - IPVA - RENAVAM / EXERC 00323654274/2022 - 1.203,13 - **ADRIANE PEREIRA LOPES - 052047489-97 -** 13543712-3 - IPVA - RENAVAM / EXERC 00789529130/2021 - 252,36 - **ADRIANE PRIEBE PRIEBE - 102879449-56 -** 13570668-0 - IPVA - RENAVAM / EXERC 01070260611/2022 - 2.078,68 - **ADRIANE QUINELLI - 094849869-27 -** 13566568-1 - IPVA - RENAVAM / EXERC 00843438606/2022 - 178,25 - **ADRIANE RIBEIRO DOS SANTOS - 728809539-87 -** 13552200-7 - IPVA - RENAVAM / EXERC 00772258082/2021 - 182,43 - **ADRIANE SALVADOR CARNEIRO - 010546069-94 -** 13538422-4 - IPVA - RENAVAM / EXERC 00761553649/2021 - 489,38 - **ADRIANE SCZEPANIAK - 079307169-02 -** 13539436-0 - IPVA - RENAVAM / EXERC 00778363287/2021 - 197,97 - **ADRIANO ALCIDES PEREIRA - 085325819-86 -** 13557699-9 - IPVA - RENAVAM / EXERC 00452466296/2021 - 212,15 - **ADRIANO ALVES AMANTINO - 028752669-00 -** 13550095-0 - IPVA - RENAVAM / EXERC 00162826354/2021 - 377,94 - **ADRIANO ALVES DA SILVA - 074854859-97 -** 13561122-0 - IPVA - RENAVAM / EXERC 00395490103/2022 - 2.556,71 - **ADRIANO ALVES DA SILVA - 086170339-16 -** 13556335-8 - IPVA - RENAVAM / EXERC 00378880268/2021 - 194,56 - **ADRIANO ALVES DOS SANTOS - 061801949-98 -** 13556112-6 - IPVA - RENAVAM / EXERC 00316833266/2021 - 393,66 - **ADRIANO ALVES MIRANDA - 040895129-05 -** 13544262-3 - IPVA - RENAVAM / EXERC 00761086951/2021 - 512,35 - **ADRIANO AMARO DOS SANTOS - 037156499-92 -** 13563610-0 - IPVA - RENAVAM / EXERC 00329730177/2021 - 194,56 - **ADRIANO ANGELO RAMOS - 009087799-33 -** 13544934-2 - IPVA - RENAVAM / EXERC 00763542407/2021 - 399,15 - **ADRIANO ANTONIO XAVIER DE SOUZA - 844139649-34 -** 13550321-5 - IPVA - RENAVAM / EXERC 00781678900/2021 - 462,46 - **ADRIANO APARECIDO DA SILVA - 030618549-08 -** 13562033-5 - IPVA - RENAVAM / EXERC 00765777002/2021 - 359,91 - **ADRIANO APARECIDO DE SOUZA FELICISSIMO DA HORA - 057213439-82 -** 13562647-3 - IPVA - RENAVAM / EXERC 01040660840/2022 - 493,97 - 13562736-4 - IPVA - RENAVAM / EXERC 00337910430/2022 - 329,12 - 13562819-0 - IPVA - RENAVAM / EXERC 00952406926/2022 - 259,83 - 13562911-1 - IPVA - RENAVAM / EXERC 00933432895/2022 - 210,38 - 13562998-7 - IPVA - RENAVAM / EXERC 01053987789/2022 - 194,14 - **ADRIANO APARECIDO ROSA - 083213699-95 -** 13564527-3 - IPVA - RENAVAM / EXERC 00343269066/2021 - 194,56 - **ADRIANO B MACHADO - 09272449/0001-83 -** 13554109-5 - IPVA - RENAVAM / EXERC 00310980240/2022 - 3.655,38 - **ADRIANO BARBOSA DE OLIVEIRA - 047039866-39 -** 13542449-8 - IPVA - RENAVAM / EXERC 00122889770/2021 - 145,43 - **ADRIANO BARBOSA DE SOUZA - 052937019-08 -** 13556655-1 - IPVA - RENAVAM / EXERC 00881422002/2022 - 524,50 - **ADRIANO BARROS DO NASCIMENTO - 007613129-78 -** 13548648-5 - IPVA - RENAVAM / EXERC 00769155405/2021 - 472,29 - **ADRIANO BATISTA - 057204339-29 -** 13558582-3 - IPVA - RENAVAM / EXERC 00764543350/2021 - 198,25 - **ADRIANO BATISTA DOS SANTOS - 006952499-83 -** 13541752-1 - IPVA - RENAVAM / EXERC 00470213876/2021 - 230,90 - **ADRIANO BELO - 057683209-03 -** 13570086-0 - IPVA - RENAVAM / EXERC 00149753527/2022 - 493,78 - **ADRIANO BIETKOUSKI PADILHA - 048651279-76 -** 13542384-0 - IPVA - RENAVAM / EXERC 00781149452/2021 - 434,48 - **ADRIANO BRAGA DE FRANCA - 037784789-58 -** 13539549-8 - IPVA - RENAVAM / EXERC 00118648837/2021 - 166,42 - **ADRIANO CAETANO MENDES - 030070329-54 -** 13564281-9 - IPVA - RENAVAM / EXERC 00339698810/2021 - 194,56 - **ADRIANO CAMARGO - 841903029-53 -** 13540015-7 - IPVA - RENAVAM / EXERC 00793622131/2021 - 178,46 - **ADRIANO CANDIDO - 028466029-99 -** 13559150-5 - IPVA - RENAVAM / EXERC 00752881426/2021 - 396,52 - **ADRIANO CANDIDO DA PALMA - 038449669-51 -** 13569341-3 - IPVA - RENAVAM / EXERC 00770390080/2021 - 399,20 - **ADRIANO CELESTRINO DOS SANTOS - 022941679-96 -** 13549438-0 - IPVA - RENAVAM / EXERC 00754590194/2021 - 456,69 - **ADRIANO CESAR MARIANO - 065782579-42 -** 13541428-0 - IPVA - RENAVAM / EXERC 00938793632/2021 - 153,89 - **ADRIANO CHEIROSSA - 040930769-60 -** 13552176-0 - IPVA - RENAVAM / EXERC 00972778454/2021 - 155,17 - **ADRIANO CRISTIAM SANTOS SILVA - 044347429-06 -** 13543541-4 - IPVA - RENAVAM / EXERC 00463111508/2021 - 169,57 - **ADRIANO DA MAIA CHAPLA - 099520649-00 -** 13551242-7 - IPVA - RENAVAM / EXERC 00755135865/2021 - 380,19 - **ADRIANO DA SILVA - 060698499-22 -** 13556174-6 - IPVA - RENAVAM / EXERC 00787198013/2022 - 238,24 - **ADRIANO DA SILVA - 005816229-10 -** 13561770-9 - IPVA - RENAVAM / EXERC 00911706054/2021 - 171,56 - **ADRIANO DA SILVA - 069520769-56 -** 13557933-

Diário Oficial Certificado Digitalmente
O Departamento de Imprensa Oficial do Estado do Paraná, da garantia de autenticidade deste documento, desde que visualizado através do site http://www.imprensaoficial.pr.gov.br

5 - IPVA - RENAVAM / EXERC 00462846911/2022 - 3.125,17 - **ADRIANO DA SILVA BUENO - 078357269-71 -** 13570621-3 - IPVA - RENAVAM / EXERC 00462108910/2021 - 194,56 - **ADRIANO DA SILVA LIMA - 042373529-27 -** 13565308-0 - IPVA - RENAVAM / EXERC 00537430970/2021 - 225,73 - **ADRIANO DA SILVA PRATES - 039590635-04 -** 13552830-7 - IPVA - RENAVAM / EXERC 00871100177/2021 - 342,56 - **ADRIANO DE ALMEIDA - 675474009-49 -** 13571164-0 - IPVA - RENAVAM / EXERC 00332380394/2022 - 1.228,43 - **ADRIANO DE ARAUJO MIGUEL - 060876309-88 -** 13538028-8 - IPVA - RENAVAM / EXERC 00785531327/2021 - 192,76 - **ADRIANO DE CAMARGO - 067405529-24 -** 13559169-6 - IPVA - RENAVAM / EXERC 00485026317/2021 - 239,69 - **ADRIANO DE CAMPOS - 084068449-57 -** 13548919-0 - IPVA - RENAVAM / EXERC 00951791460/2021 - 166,42 - **ADRIANO DE CASTRO LEMES - 024748349-40 -** 13563750-5 - IPVA - RENAVAM / EXERC 01287025746/2022 - 1.538,55 - **ADRIANO DE FRANCA TABORDA - 020703109-65 -** 13554172-9 - IPVA - RENAVAM / EXERC 00771901364/2021 - 214,24 - **ADRIANO DE JESUS - 026186589-73 -** 13564468-4 - IPVA - RENAVAM / EXERC 00762169338/2021 - 501,70 - **ADRIANO DE LACERDA COMINI - 046109379-05 -** 13562975-8 - IPVA - RENAVAM / EXERC 00973695188/2021 - 166,42 - **ADRIANO DE LIMA - 084148139-33 -** 13543501-5 - IPVA - RENAVAM / EXERC 00915234335/2021 - 153,89 - **ADRIANO DE LIMA - 083288179-18 -** 13555520-7 - IPVA - RENAVAM / EXERC 00916924025/2022 - 177,08 - **ADRIANO DE LIMA NEVES - 052510197-77 -** 13543613-5 - IPVA - RENAVAM / EXERC 00765442043/2021 - 441,30 - **ADRIANO DE MELO - 029045479-40 -** 13541314-3 - IPVA - RENAVAM / EXERC 00232709270/2021 - 156,71 - **ADRIANO DE OLIVEIRA - 059955059-71 -** 13563562-6 - IPVA - RENAVAM / EXERC 00147366968/2022 - 871,27 - **ADRIANO DE OLIVEIRA - 004687661-89 -** 13565993-2 - IPVA - RENAVAM / EXERC 00839493738/2022 - 2.372,98 - **ADRIANO DE OLIVEIRA MELO - 056769979-07 -** 13570652-3 - IPVA - RENAVAM / EXERC 00141138807/2022 - 225,77 - **ADRIANO DE SOUZA - 028573639-66 -** 13550187-5 - IPVA - RENAVAM / EXERC 00754726380/2021 - 462,46 - **ADRIANO DE SOUZA - 036811159-82 -** 13567965-8 - IPVA - RENAVAM / EXERC 00177144742/2022 - 938,25 - **ADRIANO DE SOUZA FREITAS - 044914499-29 -** 13545754-0 - IPVA - RENAVAM / EXERC 00757639739/2021 - 459,59 - **ADRIANO DIAS DE SOUZA - 872559449-49 -** 13542513-3 - IPVA - RENAVAM / EXERC 00458125571/2021 - 239,69 - **ADRIANO DIAS GONCALVES - 041889479-50 -** 13553157-0 - IPVA - RENAVAM / EXERC 00790838362/2021 - 281,41 - **ADRIANO DO ROSARIO MARQUES - 010068029-16 -** 13543821-9 - IPVA - RENAVAM / EXERC 00133858332/2021 - 155,17 - **ADRIANO DOS SANTOS TORRES - 090887939-30 -** 13547789-3 - IPVA - RENAVAM / EXERC 00924200499/2021 - 186,98 - **ADRIANO DOUGLAS DE SOUSA CERQUEIRA - 854523513-53 -** 13551630-9 - IPVA - RENAVAM / EXERC 00756206243/2021 - 459,59 - **ADRIANO FEITOZA PINTO - 006609119-57 -** 13555753-6 - IPVA - RENAVAM / EXERC 00451053915/2021 - 196,60 - **ADRIANO FELISBERTO BETTEGA - 089026199-74 -** 13539308-8 - IPVA - RENAVAM / EXERC 00751796131/2021 - 456,69 - **ADRIANO FERREIRA - 062211379-85 -** 13569065-1 - IPVA - RENAVAM / EXERC 00456939636/2021 - 280,36 - **ADRIANO FERREIRA - 011526149-40 -** 13538091-1 - IPVA - RENAVAM / EXERC 00769429289/2021 - 494,82 - **ADRIANO FORTUNATO DOS SANTOS - 030477399-94 -** 13539253-7 - IPVA - RENAVAM / EXERC 00346378320/2021 - 375,85 - **ADRIANO FRANCA - 251225268-00 -** 13552652-5 - IPVA - RENAVAM / EXERC 00798252995/2021 - 158,53 - **ADRIANO FRANCISCO DE AVILA - 054094639-78 -** 13539817-9 - IPVA - RENAVAM / EXERC 00121148181/2021 - 199,12 - **ADRIANO FRANCISCO DE SA - 104647319-09 -** 13542888-4 - IPVA - RENAVAM / EXERC 00768287561/2021 - 459,59 - **ADRIANO FREITAS DE LIMA - 041022289-50 -** 13553271-1 - IPVA - RENAVAM / EXERC 00789560739/2021 - 148,15 - **ADRIANO FURQUIM INACIO - 092142559-70 -** 13542412-9 - IPVA - RENAVAM / EXERC 00129206130/2022 - 1.438,62 - **ADRIANO GERALDO SILVA - 067839389-30 -** 13544472-3 - IPVA - RENAVAM / EXERC 00117202983/2021 - 196,50 - **ADRIANO GOMES DA COSTA - 051886969-59 -** 13539424-6 - IPVA - RENAVAM / EXERC 00767454995/2021 - 546,58 - **ADRIANO GONCALVES DOS SANTOS - 043883709-67 -** 13570320-6 - IPVA - RENAVAM / EXERC 00800926730/2022 - 829,88 - 13570325-7 - IPVA - RENAVAM / EXERC 00939740532/2022 - 786,72 - **ADRIANO GONCALVES DOS SANTOS - 052223019-90 -** 13553461-7 - IPVA - RENAVAM / EXERC 00255386575/2022 - 1.653,85 - **ADRIANO GONCALVES FERREIRA - 071517109-76 -** 13570408-3 - IPVA - RENAVAM / EXERC 01114080702/2022 - 2.110,44 - **ADRIANO HENRIQUE CAMPI - 009303149-13 -** 13566438-3 - IPVA - RENAVAM / EXERC 00508602220/2022 - 209,04 - **ADRIANO HENRIQUE MOTTA - 038513089-99 -** 13538675-8 - IPVA - RENAVAM / EXERC 00753427303/2021 - 456,69 - **ADRIANO HRECEU - 061676559-28 -** 13544733-1 - IPVA - RENAVAM / EXERC 00790272547/2021 - 479,32 - **ADRIANO JESUS MEISTER - 094757249-07 -** 13564915-5 - IPVA - RENAVAM / EXERC 00961203536/2021 - 240,62 - **ADRIANO JOSE CHAGAS - 748782989-87 -** 13568953-0 - IPVA - RENAVAM / EXERC 01195069224/2022 - 4.334,51 - **ADRIANO JOSE DOS SANTOS - 041023889-90 -** 13560111-0 - IPVA - RENAVAM / EXERC 00877293260/2021 - 145,66 - **ADRIANO JOSE NUNES DOS SANTOS 01988184916 - 13155606/0001-48 -** 13546838-0 - IPVA - RENAVAM / EXERC 00754485854/2021 - 321,56 - **ADRIANO JOSE RETIZLAF - 047090699-56 -** 03653309-9 - IAP - AUTO INFRACAO 00125536 - 3.858,60 - **ADRIANO JOSE TREVISOLI - 056142599-02 -** 13545499-0 - IPVA - RENAVAM / EXERC 00985823038/2022 - 245,86 - **ADRIANO JOSE VIANA - 694998109-00 -** 13561344-4 - IPVA - RENAVAM / EXERC 00795493100/2021 - 179,10 - **ADRIANO JULIO BURANEL - 038448579-07 -** 13541649-5 - IPVA - RENAVAM / EXERC 00501126929/2022 - 1.548,84 - **ADRIANO KOZAK DOS SANTOS - 108510069-30 -** 13542542-7 - IPVA - RENAVAM / EXERC 00919413838/2021 - 153,89 - **ADRIANO LUIZ BARCELOS - 005416589-05 -** 13563093-4 - IPVA - RENAVAM / EXERC 00504047027/2021 - 230,90 - **ADRIANO LUIZ GONCALVES - 800706989-53 -** 13545140-1 - IPVA - RENAVAM / EXERC 00774639970/2021 - 492,07 - **ADRIANO MACHADO - 059729849-11 -** 13538366-0 - IPVA - RENAVAM / EXERC 00754945987/2021 - 472,29 - **ADRIANO MARCOS GALVAO - 058214669-03 -** 13556246-7 - IPVA - RENAVAM / EXERC 00774471565/2021 - 399,20 - **ADRIANO MARIANO DE OLIVEIRA - 044812959-02 -** 13559112-2 - IPVA - RENAVAM / EXERC 00751574074/2021 - 396,52 - **ADRIANO MARQUES MENDES - 053447039-45 -** 13539818-7 - IPVA - RENAVAM / EXERC 00834020750/2021 - 245,40 - **ADRIANO MARTINS ALVES - 054002829-03 -** 13548207-2 - IPVA - RENAVAM / EXERC 00397371888/2021 - 196,60 - **ADRIANO MATEUS BORGES - 100127279-03 -** 13549948-0 - IPVA - RENAVAM / EXERC 00323207502/2021 - 244,96 - **ADRIANO MELOZE - 046214649-90 -** 13550305-3 - IPVA - RENAVAM / EXERC 00759445141/2021 - 419,43 - **ADRIANO MORAES ROSA MODELSKI - 023325452-80 -** 13553758-6 - IPVA - RENAVAM / EXERC 00360702066/2021 - 225,40 - **ADRIANO MORAIS DA COSTA - 046824259-78 -** 13557032-0 - IPVA - RENAVAM / EXERC 00768010187/2021 - 408,05 - **ADRIANO MORAIS MENDES - 077351139-35 -** 13544654-8 - IPVA - RENAVAM / EXERC 00761501070/2021 - 459,59 - **ADRIANO MOREIRA DA SILVA - 041962129-64 -** 13548520-9 - IPVA - RENAVAM / EXERC 00135836883/2022 - 835,10 - 13548961-1 - IPVA - RENAVAM / EXERC 00480827273/2022 - 658,96 - **ADRIANO MOREIRA PAES - 034994869-03 -** 13557929-7 - IPVA - RENAVAM / EXERC 00765746450/2021 - 399,20 - **ADRIANO NUCITELLI - 079315679-35 -** 13563527-8 - IPVA - RENAVAM / EXERC 00883198479/2022 - 2.037,76 - **ADRIANO OLIVEIRA DA SILVA BUENO - 416998918-00 -** 13560695-2 - IPVA - RENAVAM / EXERC 00804426627/2021 - 191,04 - **ADRIANO OLIVEIRA DOS SANTOS JUNIOR - 101076629-57 -** 13569066-0 - IPVA - RENAVAM / EXERC 00337475261/2021 - 196,60 - **ADRIANO ORGANEK PACIFICO - 036477479-71 -** 13567254-8 - IPVA - RENAVAM / EXERC 00332570789/2021 - 194,56 - **ADRIANO ORNAGHI DE AZEVEDO - 065198699-02 -** 13562919-7 - IPVA - RENAVAM / EXERC 00946866767/2021 - 194,96 - **ADRIANO PADILHA HIDALGO - 053425429-28 -** 13543234-2 - IPVA - RENAVAM / EXERC 00892917903/2021 - 145,66 - **ADRIANO PAULO PAIAO - 067118459-86 -** 13542896-5 - IPVA - RENAVAM / EXERC 00755495179/2021 - 180,38 - **ADRIANO PEDROSO MACHADO - 009693769-60 -** 13546511-9 - IPVA - RENAVAM / EXERC 00753525488/2021 - 459,59 - **ADRIANO PEREIRA AZEVEDO - 075399129-28 -** 13554062-5 - IPVA - RENAVAM / EXERC 01035795628/2022 - 2.058,64 - **ADRIANO PEREIRA REWAY - 626923569-34 -** 13538653-7 - IPVA - RENAVAM / EXERC 00765761335/2021 - 503,23 - **ADRIANO PEREIRA RUIZ - 060558469-93 -** 13556502-4 - IPVA - RENAVAM / EXERC 00759550719/2021 - 158,95 - **ADRIANO PINHO SILVA - 019142247-95 -** 13559784-8 - IPVA - RENAVAM / EXERC 00765705230/2021 - 388,27 - **ADRIANO PRESTES CALIXTO - 025759099-45 -** 03653319-6 - IAP - AUTO INFRACAO 00119818 - 28.233,77 - **ADRIANO RANGEL RODRIGUES BERNARDO - 059471349-85 -** 13567175-4 - IPVA - RENAVAM / EXERC 00889372861/2022 - 206,16 - 13567195-9 - IPVA - RENAVAM / EXERC 00852444087/2022 - 165,74 - **ADRIANO RIBEIRO DE MELLO - 087179209-57 -** 13554540-6 - IPVA - RENAVAM / EXERC 00978239725/2021 - 196,50 - **ADRIANO RIBEIRO DE SOUZA - 081032579-90 -** 13555116-3 - IPVA - RENAVAM / EXERC 00461914263/2021 - 194,56 - **ADRIANO RIBEIRO MENDES - 030961259-45 -** 13559405-9 - IPVA - RENAVAM / EXERC 00406035016/2021 - 194,56 - **ADRIANO RICARDO PEREIRA FAGUNDES - 058109839-01 -** 13544119-8 - IPVA - RENAVAM / EXERC 00983843686/2021 - 166,42 - **ADRIANO RODRIGO RICARDO - 080398569-06 -** 13550719-9 - IPVA - RENAVAM / EXERC 00780725310/2021 - 380,07 - **ADRIANO ROSA - 048508199-74 -** 13556462-1 - IPVA - RENAVAM / EXERC 00899377572/2021 - 171,56 - **ADRIANO SANTOS DE OLIVEIRA MALLET - 26409674/0001-38 -** 13565724-7 - IPVA - RENAVAM / EXERC 00492589240/2022 - 160,94 - **ADRIANO SCHERDOVSKI - 063884039-21 -** 13541135-3 - IPVA - RENAVAM / EXERC 00776432249/2021 - 197,97 - **ADRIANO SEVERIANO PEREIRA - 935257299-87 -** 13556428-1 - IPVA - RENAVAM / EXERC 00330386891/2021 - 236,39 - **ADRIANO SIQUEIRA - 042108689-06 -** 13559943-3 - IPVA - RENAVAM / EXERC 00779572874/2021 - 385,39 - **ADRIANO SOARES DA SILVA - 029242861-82 -** 13549646-4 - IPVA - RENAVAM / EXERC 00776939548/2021 - 386,84 - **ADRIANO SOUZA SANTOS - 786040955-00 -** 13570210-2 - IPVA - RENAVAM / EXERC 00463354940/2022 - 1.797,59 - 13570286-2 - IPVA - RENAVAM / EXERC 00308491645/2022 - 1.228,43 - **ADRIANO TORTORELLE - 067972449-43 -** 13565950-9 - IPVA - RENAVAM / EXERC 00757389937/2021 - 432,28 - **ADRIANO VIEIRA PRESTES - 023551099-82 -** 13544341-7 - IPVA - RENAVAM / EXERC 00498573150/2022 - 342,98 - **ADRIANO YOKOYAMA AOKI - 070107429-95 -** 13538973-0 - IPVA - RENAVAM / EXERC 00762578068/2021 - 459,59 - **ADRIANO ZAGONEL - 019752209-27 -** 13538323-6 - IPVA - RENAVAM / EXERC 00774798270/2021 - 492,07 - **ADRIEL ALESSANDRO FOSSATTI - 180014388-56 -** 13566899-0 - IPVA - RENAVAM / EXERC 00889653356/2022 - 1.326,46 - 13567285-8 - IPVA - RENAVAM / EXERC 00981580750/2022 - 833,23 - **ADRIEL CALEBE DA SILVA - 080905889-80 -** 13555306-9 - IPVA - RENAVAM / EXERC 00329791486/2021 - 236,39 - **ADRIELAINE FERNANDA DOS SANTOS - 081551179-52 -** 13548761-9 - IPVA - RENAVAM / EXERC 00499514530/2021 - 212,15 - **ADRIELE CARVALHO DE FARIAS - 064965459-52 -** 13550445-9 - IPVA - RENAVAM / EXERC 00776848860/2021 - 441,30 - **ADRIELE GOMES PINHEIRO - 088958239-40 -** 13554237-7 - IPVA - RENAVAM / EXERC 00960645276/2021 - 166,42 - **ADRIELI FERREIRA DA SILVA - 101551859-18 -** 13570454-7 - IPVA - RENAVAM / EXERC 00797196102/2021 - 197,97 - **ADRIELI FREITAS GARCIA - 086162429-70 -** 13572119-0 - IPVA - RENAVAM / EXERC 00548985995/2022 - 426,37 - **ADRIELI JUSSARA LOWE BERGMANN - 124500669-00 -** 13564084-0 - IPVA - RENAVAM / EXERC 00116773944/2021 - 166,44 - **ADRIELLE CAMILE FIGUEIREDO GOMES - 074613209-39 -** 13550155-7 - IPVA - RENAVAM / EXERC 00527697567/2022 - 2.510,05 - **ADRIELLE EDINGER - 054264439-80 -** 13549443-7 - IPVA - RENAVAM / EXERC 00465843565/2021 - 239,69 - **ADRIELLI APARECIDA DE OLIVEIRA SIMOES - 094336289-00 -** 13555288-7 - IPVA - RENAVAM / EXERC 00291919430/2021 - 281,71 - **ADRIELLY ARRUDA DUARTE - 045213779-98 -** 13554655-0 - IPVA - RENAVAM / EXERC 00772321736/2021 - 188,91 - **ADRIELLY CAROLINE FRANCA - 379636068-80 -** 13553773-0 - IPVA - RENAVAM / EXERC 00776078216/2021 - 441,30 - **ADRIELY LOPES DA SILVA SANTOS - 080556869-71 -** 13559168-8 - IPVA - RENAVAM / EXERC 00324258410/2022 - 1.058,58 - **ADRIEVERTON DOS SANTOS LOURENCO - 083691739-18 -** 13538972-2 - IPVA - RENAVAM / EXERC 00495396974/2021 - 421,13 - **ADROALDO AUGUSTO COLOMBO - 133094639-15 -** 13543847-2 - IPVA - RENAVAM / EXERC 00885823389/2022 - 2.412,02 - **ADRUIR JOAO GONCALVES DE ARAUJO - 838753799-34 -** 13549158-6 - IPVA - RENAVAM / EXERC 00772997519/2021 - 474,55

- **ADSON SAMPAIO SOUZA - 021008805-27 -** 13544896-6 - IPVA - RENAVAM / EXERC 00916164101/2021 - 153,89 - **ADVALDO RIBEIRO DA SILVA - 690172399-72 -** 13549369-4 - IPVA - RENAVAM / EXERC 00124280897/2022 - 846,33 - **ADVONSIR COSTA ISIDORO - 034082369-09 -** 13551247-8 - IPVA - RENAVAM / EXERC 00931641560/2021 - 469,37 - **AEDSON DOS SANTOS - 330899739-87 -** 13555190-2 - IPVA - RENAVAM / EXERC 00754137376/2021 - 380,19 - **AFATEME MONTAGEM DE ESTRUTURAS METALICAS LTDA - 05796614/0001-45 -** 13557340-0 - IPVA - RENAVAM / EXERC 00190924306/2022 - 3.107,12 - **AFFONSO MORO NETO - 010603749-86 -** 13568292-6 - IPVA - RENAVAM / EXERC 00912906430/2021 - 176,49 - **AFFONSO ZANLORENZI NETO - 030531619-23 -** 13567356-0 - IPVA - RENAVAM / EXERC 00834925770/2022 - 2.021,79 - **AFONSO ANTOSKO ROGOWSKI - 701122239-15 -** 13549915-3 - IPVA - RENAVAM / EXERC 00774109319/2021 - 466,35 - **AFONSO DOLKEVICIUS RODRIGUES - 438563968-02 -** 13546301-9 - IPVA - RENAVAM / EXERC 00787049581/2021 - 197,97 - **AFONSO DOS SANTOS SCHMITT - 557230809-97 -** 13569821-0 - IPVA - RENAVAM / EXERC 01168543379/2022 - 657,10 - **AFONSO FERRARINI DA SILVA - 661206759-49 -** 13557761-8 - IPVA - RENAVAM / EXERC 00765710781/2021 - 399,20 - **AFONSO GIMENEZ FERREIRA - 071492579-92 -** 13567486-9 - IPVA - RENAVAM / EXERC 00759850690/2021 - 481,68 - **AFONSO HENRIQUE DIAS DA SILVA - 110359919-42 -** 13541199-0 - IPVA - RENAVAM / EXERC 00853372365/2022 - 211,88 - **AFONSO MACHADO DE ARRUDA - 019075829-59 -** 13556808-2 - IPVA - RENAVAM / EXERC 00326908099/2021 - 194,56 - **AFONSO RODRIGUES - 709797409-59 -** 13551682-1 - IPVA - RENAVAM / EXERC 00760445788/2021 - 512,35 - **AFONSO TOMBA - 521506749-04 -** 13564412-9 - IPVA - RENAVAM / EXERC 00995390819/2022 - 1.977,25 - **AFONSO VIEIRA DE FIGUEIREDO - 017023204-21 -** 13569279-4 - IPVA - RENAVAM / EXERC 00842494855/2021 - 154,41 - **AFRANIO DE JESUS - 089946319-33 -** 13538456-9 - IPVA - RENAVAM / EXERC 00757105190/2021 - 413,05 - **AFTIVE INDUSTRIA E COMERCIO DO VESTUARIO LTDA - 00240111/0001-75 -** 13550706-7 - IPVA - RENAVAM / EXERC 00751348341/2021 - 456,69 - **AG COBRANCAS EIRELI - 04609290/0001-26 -** 13552523-5 - IPVA - RENAVAM / EXERC 00792101456/2021 - 188,83 - **AGAMENON DA SILVA - 033344709-38 -** 13569553-0 - IPVA - RENAVAM / EXERC 00863639992/2022 - 165,74 - **AGAMENON TOLENTINO SANTOS - 097710286-69 -** 13543852-9 - IPVA - RENAVAM / EXERC 00757509924/2021 - 462,89 - **AGBALDO CARDOSO DE MORAES - 775744439-04 -** 13566160-0 - IPVA - RENAVAM / EXERC 01194105669/2022 - 2.540,95 - **AGBF TRANSPORTES EIRELI - 12993530/0001-67 -** 13566950-4 - IPVA - RENAVAM / EXERC 00328495328/2022 - 1.840,50 - **AGENARIO ROSA RODRIGUES - 983682305-00 -** 13543399-3 - IPVA - RENAVAM / EXERC 00764636227/2021 - 164,72 - **AGENILSON DO PRADO - 040767679-18 -** 13539287-1 - IPVA - RENAVAM / EXERC 00795270895/2021 - 536,31 - **AGENOR CORDEIRO - 790722599-04 -** 13563116-7 - IPVA - RENAVAM / EXERC 00762205180/2021 - 531,53 - **AGENOR DOS SANTOS LEAL - 509968949-34 -** 13553404-8 - IPVA - RENAVAM / EXERC 00757505910/2021 - 456,69 - **AGENOR FRANCISCO DA SILVA - 034171429-11 -** 13562738-0 - IPVA - RENAVAM / EXERC 00793200458/2021 - 155,73 - **AGENOR OGRODOSKI - 642714980-68 -** 13538696-0 - IPVA - RENAVAM / EXERC 00340608692/2021 - 194,56 - **AGENOR RIBEIRO CAETANO - 044469668-71 -** 13571065-2 - IPVA - RENAVAM / EXERC 00774771623/2021 - 399,15 - **AGEU GALDINO DE MELO - 033975699-31 -** 13554907-0 - IPVA - RENAVAM / EXERC 00952862921/2021 - 145,43 - **AGHATA SILVESTRE FERRAZ - 045469869-04 -** 13571393-7 - IPVA - RENAVAM / EXERC 01139522911/2022 - 8.938,37 - **AGMAR NUNES FIERI - 073450699-66 -** 13561538-2 - IPVA - RENAVAM / EXERC 00915874113/2022 - 3.896,79 - **AGMILTON VENTRAMELI - 042505269-92 -** 13545950-0 - IPVA - RENAVAM / EXERC 00972026312/2022 - 702,88 - **AGNALDO APARECIDO OLIVEIRA RIBEIRO LUPRIN - 059801569-84 -** 13542207-0 - IPVA - RENAVAM / EXERC 00911708820/2021 - 252,03 - **AGNALDO CAMPOS - 024604889-12 -** 13562875-1 - IPVA - RENAVAM / EXERC 00475125851/2021 - 194,56 - **AGNALDO CEZAR DE SOUZA - 010280131-24 -** 13560812-2 - IPVA - RENAVAM / EXERC 00763324248/2021 - 182,30 - **AGNALDO CHANQUE - 676851539-04 -** 13546009-5 - IPVA - RENAVAM / EXERC 00769153658/2021 - 388,27 - **AGNALDO DA SILVA - 021018459-03 -** 13544787-0 - IPVA - RENAVAM / EXERC 00753679787/2021 - 478,78 - **AGNALDO DE BIAGIO - 588493439-49 -** 13553026-3 - IPVA - RENAVAM / EXERC 00776645030/2021 - 181,41 - **AGNALDO DE SOUZA - 371985798-09 -** 13561138-7 - IPVA - RENAVAM / EXERC 00787461245/2021 - 174,64 - **AGNALDO DUARTE - 809140639-87 -** 13570957-3 - IPVA - RENAVAM / EXERC 00463802411/2022 - 2.464,94 - **AGNALDO GODOI DA SILVA - 215409588-76 -** 13560605-7 - IPVA - RENAVAM / EXERC 00337450552/2021 - 194,56 - **AGNALDO LEMES MACHADO - 021018519-89 -** 13544365-4 - IPVA - RENAVAM / EXERC 00487991478/2021 - 209,73 - **AGNALDO LIMA DE OLIVEIRA - 967069889-87 -** 13559024-0 - IPVA - RENAVAM / EXERC 00864264399/2022 - 1.113,26 - **AGNALDO MARQUES - 784253019-04 -** 13540897-2 - IPVA - RENAVAM / EXERC 00751467286/2021 - 459,59 - **AGNALDO MARTINS DE OLIVEIRA - 069088718-35 -** 13548685-0 - IPVA - RENAVAM / EXERC 00425900029/2021 - 196,60 - **AGNALDO SCARANTE - 037661189-86 -** 13543369-1 - IPVA - RENAVAM / EXERC 00757308325/2021 - 530,86 - **AGNALDO SILVA DOS SANTOS - 004107499-82 -** 13567430-3 - IPVA - RENAVAM / EXERC 00796936773/2022 - 611,29 - 13567469-9 - IPVA - RENAVAM / EXERC 00942267907/2022 - 288,49 - **AGNALDO TIMIDATE - 747576019-72 -** 13549483-6 - IPVA - RENAVAM / EXERC 00758279884/2021 - 492,07 - **AGNALDO TURCHETTO - 629788619-91 -** 13538477-1 - IPVA - RENAVAM / EXERC 00279968086/2021 - 631,09 - **AGNELO LUIZ DOS SANTOS - 186149909-44 -** 13543815-4 - IPVA - RENAVAM / EXERC 00774176369/2021 - 397,45 - **AGOSTINHO DE LIMA DA SILVA - 028386109-61 -** 13554076-5 - IPVA - RENAVAM / EXERC 00910330514/2021 - 156,05 - **AGOSTINHO JOSE HENRIQUE - 456797119-15 -** 13560579-4 - IPVA - RENAVAM / EXERC 00842549250/2021 - 578,02 - **AGOSTINHO LUIZ MARTINS - 592255489-15 -** 13559293-5 - IPVA - RENAVAM / EXERC 01046736520/2021 - 244,96 - **AGOSTINHO TEIXEIRA DE SOUZA - 819676409-04 -** 13550699-0 - IPVA - RENAVAM / EXERC 00770186262/2021 - 182,43 - **AGP PARTICIPACOES LTDA - 14530111/0001-14 -** 13570889-5 - IPVA - RENAVAM / EXERC 00405840497/2022 - 1.976,29 - 13570899-2 - IPVA - RENAVAM / EXERC 00860561631/2022 - 1.559,47 - **AGRICOLA MATIMPERERE LTDA - 80841778/0001-62 -** 03653316-1 - IAP - AUTO INFRACAO 00122562 - 7.914,87 - **AGRINALDO FONSECA DE OLIVEIRA - 033032309-19 -** 13570496-2 - IPVA - RENAVAM / EXERC 00414917626/2022 - 3.885,43 - **AGRISERVICE LTDA - 29892652/0001-60 -** 13553303-3 - IPVA - RENAVAM / EXERC 01013833047/2022 - 528,44 - **AGROGIBA - SERV DE COLHEITA MECANIZADA E TRANSPORTES LT - 09596444/0001-06 -** 13538065-2 - IPVA - RENAVAM / EXERC 00558204481/2022 - 2.912,19 - 13538438-0 - IPVA - RENAVAM / EXERC 00178386600/2022 - 1.530,25 - **AGROHORT COMERCIAL AGROPECUARIA LTDA EPP - 01814264/0001-41 -** 13561589-7 - IPVA - RENAVAM / EXERC 01126753693/2021 - 367,40 - **AGROPASSO INDUSTRIA DE FERTILIZANTES LTDA - 76213362/0001-22 -** 13567028-6 - IPVA - RENAVAM / EXERC 00754339343/2021 - 144,73 - **AGROPECUARIA GROFF LTDA - 12563355/0001-78 -** 13571354-6 - IPVA - RENAVAM / EXERC 00585044414/2022 - 1.430,46 - 13572100-0 - IPVA - RENAVAM / EXERC 00614546982/2022 - 1.430,46 - **AGROPECUARIA TECNOSPEC LTDA ME - 03675296/0001-39 -** 13546888-6 - IPVA - RENAVAM / EXERC 00757914578/2021 - 423,48 - **AGROPROGEN COMERCIO DE INSUMOS AGROPECUARIOS LTDA - ME - 12421174/0001-07 -** 13540218-4 - IPVA - RENAVAM / EXERC 01126972972/2022 - 3.767,86 - 13540292-3 - IPVA - RENAVAM / EXERC 00926751352/2022 - 1.341,68 - 13540367-9 - IPVA - RENAVAM / EXERC 01071492192/2022 - 1.150,17 - 13540442-0 - IPVA - RENAVAM / EXERC 00143478648/2022 - 846,33 - 13540512-4 - IPVA - RENAVAM / EXERC 00909109265/2022 - 827,86 - 13540584-1 - IPVA - RENAVAM / EXERC 00581541383/2022 - 588,29 - 13540667-8 - IPVA - RENAVAM / EXERC 00937469602/2022 - 244,72 - **AGROSANTOS INSUMOS LTDA - 43765665/0001-07 -** 03653406-0 - ICMS - EPAF 80055552 - 779.113,16 - **AGUI-AR COMERCIO E TECNOLOGIA DE AR CONDICIONADO LTDA - 04168798/0001-36 -** 13571305-8 - IPVA - RENAVAM / EXERC 00993479057/2022 - 1.225,77 - 13571330-9 - IPVA - RENAVAM / EXERC 00993480020/2022 - 1.225,77 - 13571350-3 - IPVA - RENAVAM / EXERC 00993481280/2022 - 1.225,77 - 13571368-6 - IPVA - RENAVAM / EXERC 00993476538/2022 - 1.225,77 - **AGUIA DOURADA SEGURANCA E VIGILANCIA LTDA - 01201543/0001-30 -** 13542911-2 - IPVA - RENAVAM / EXERC 00768692016/2021 - 531,53 - **AGUIAR & PEGUIM TRANSPORTES LTDA - 17209965/0001-91 -** 13560771-1 - IPVA - RENAVAM / EXERC 01011417208/2022 - 4.559,94 - **AGUILAR PEREIRA - 046013937-10 -** 13551919-7 - IPVA - RENAVAM / EXERC 00778711064/2021 - 459,59 - **AGUIMAR PADOVANI MATIAS NETO - 114010569-89 -** 13569414-2 - IPVA - RENAVAM / EXERC 00569865247/2022 - 1.914,63 - **AGUINALDO ANTONIO DA SILVA - 638088389-49 -** 13567564-4 - IPVA - RENAVAM / EXERC 00755114477/2021 - 399,20 - **AGUINALDO APARECIDO RIBEIRO E CIA LTDA - 09239248/0001-84 -** 13552555-3 - IPVA - RENAVAM / EXERC 01020992783/2022 - 3.617,09 - **AGUINALDO ARLEY DE FRANCA - 274634439-49 -** 13555882-6 - IPVA - RENAVAM / EXERC 00812661931/2021 - 423,44 - **AGUINALDO CAPISTANO - 884706799-53 -** 13545119-3 - IPVA - RENAVAM / EXERC 00585813248/2021 - 145,87 - **AGUINALDO CARDOSO DE AGUIAR - 019942187-03 -** 13556496-6 - IPVA - RENAVAM / EXERC 00795688709/2021 - 173,99 - **AGUINALDO CHICATI - 916495609-15 -** 13540078-5 - IPVA - RENAVAM / EXERC 00754078370/2021 - 472,29 - **AGUINALDO CORREIA NASCIMENTO - 743057003-87 -** 13559819-4 - IPVA - RENAVAM / EXERC 00227349393/2021 - 149,88 - **AGUINALDO COSTA - 254183609-06 -** 13540476-4 - IPVA - RENAVAM / EXERC 00755109449/2021 - 459,59 - **AGUINALDO DA SILVA - 041044949-09 -** 13549186-1 - IPVA - RENAVAM / EXERC 00512980691/2021 - 212,15 - **AGUINALDO DE MARCHI PAIM - 027694819-08 -** 13550405-0 - IPVA - RENAVAM / EXERC 00903104199/2021 - 184,63 - **AGUINALDO DE PAULA PEREIRA - 028752909-67 -** 13550290-1 - IPVA - RENAVAM / EXERC 00167633392/2022 - 2.468,50 - 13550357-6 - IPVA - RENAVAM / EXERC 00949818020/2022 - 1.838,61 - **AGUINALDO DE SOUZA - 018765559-63 -** 13542093-0 - IPVA - RENAVAM / EXERC 00929562763/2021 - 154,12 - **AGUINALDO EMBOABA DE OLIVEIRA JUNIOR - 038880579-06 -** 13557445-7 - IPVA - RENAVAM / EXERC 00755496922/2021 - 399,20 - **AGUINALDO EUZEBIO DA SILVA - 029378039-03 -** 13557143-1 - IPVA - RENAVAM / EXERC 00772035997/2021 - 214,24 - **AGUINALDO GOMES DA ROSA - 811535119-91 -** 13543796-4 - IPVA - RENAVAM / EXERC 00956723403/2021 - 339,25 - **AGUINALDO MARTINS DE SOUZA - 866424729-34 -** 13541631-2 - IPVA - RENAVAM / EXERC 00529278014/2021 - 180,35 - **AGUINALDO MATTOS - 636551529-49 -** 13562784-4 - IPVA - RENAVAM / EXERC 00772175101/2021 - 399,20 - **AGUINALDO NUNES DOS SANTOS - 982668703-06 -** 13554579-1 - IPVA - RENAVAM / EXERC 00310249392/2021 - 194,56 - **AGUINALDO RIBEIRO DE GOIS - 744603909-49 -** 13548661-2 - IPVA - RENAVAM / EXERC 00763324418/2021 - 459,59 - **AGUINALDO ROMANO - 017077259-42 -** 13553969-4 - IPVA - RENAVAM / EXERC 00783869347/2021 - 435,31 - **AGUINEIA DE FATIMA CARDOSO - 007345529-63 -** 13568001-0 - IPVA - RENAVAM / EXERC 00889685932/2022 - 2.359,27 - **AGUINELO DE BARROS NETO - 043182889-00 -** 13551212-5 - IPVA - RENAVAM / EXERC 01131340725/2022 - 1.881,80 - **AGUIVANILDO VENTRAMELI - 039401399-98 -** 13544050-7 - IPVA - RENAVAM / EXERC 01071555526/2022 - 535,95 - **AILA FERNANDES - 115183779-20 -** 13548081-9 - IPVA - RENAVAM / EXERC 00487497163/2021 - 212,15 - **AILSON DE FREITAS LIMA - 042135979-03 -** 13565631-3 - IPVA - RENAVAM / EXERC 00794054765/2021 - 148,15 - **AILTON BROLEZE - 754860679-68 -** 13542905-8 - IPVA - RENAVAM / EXERC 00169575691/2022 - 1.079,05 - **AILTON CEZAR JUNIOR DOS SANTOS DE OLIVEIRA - 092360109-03 -** 13545225-4 - IPVA - RENAVAM / EXERC 00763919195/2021 - 214,24 - **AILTON DA SILVA - 330382879-20 -** 13570157-2 - IPVA - RENAVAM / EXERC 01237144164/2022 - 243,13 - **AILTON DA SILVA - 033783569-10 -** 13551952-9 - IPVA - RENAVAM / EXERC 00767266234/2021 - 399,20 - **AILTON DE SOUZA ANDRADE - 089166019-40 -** 13550635-4 - IPVA - RENAVAM / EXERC 00460755285/2021 - 236,39 - **AILTON FERNANDO NEVES SFALCINI - 120041669-40 -** 13571281-7 - IPVA - RENAVAM / EXERC 00111933757/2022 - 817,53 - **AILTON GOMES DA SILVA - 967850989-04 -** 13563188-4 - IPVA - RENAVAM / EXERC 00305046080/2022 - 1.470,31 - **AILTON GONCALVES - 466733939-04 -** 13560734-7 - IPVA - RENAVAM / EXERC 00760483183/2021 - 380,19 - **AILTON GONCALVES DE FARIAS - 866032729-20 -** 13560093-8 - IPVA - RENAVAM / EXERC

Diário Oficial Certificado Digitalmente
O Departamento de Imprensa Oficial do Estado do Paraná, da garantia de autenticidade deste documento, desde que visualizado através do site http://www.imprensaoficial.pr.gov.br

00752683110/2021 - 380,19 - **AILTON IVAN GONCALVES - 953590609-72 -** 13545094-4 - IPVA - RENAVAM / EXERC 00770664059/2021 - 474,55 - **AILTON L O DE ALMEIDA - 03671944/0001-89 -** 13550470-0 - IPVA - RENAVAM / EXERC 00760962197/2021 - 441,30 - **AILTON LUIS BORGES FONSECA - 022976839-36 -** 13543629-1 - IPVA - RENAVAM / EXERC 00875903460/2021 - 145,66 - **AILTON LUIZ DAS NEVES ME - 14659322/0001-51 -** 13561481-5 - IPVA - RENAVAM / EXERC 00769811817/2021 - 364,03 - **AILTON OTTO LUIZ - 468414589-15 -** 13540393-8 - IPVA - RENAVAM / EXERC 00757394159/2021 - 546,58 - **AILTON PASSOS GONCALVES - 053024579-54 -** 13544998-9 - IPVA - RENAVAM / EXERC 00917119495/2021 - 153,89 - **AILTON PAULINO RODRIGUES - 746129809-72 -** 13550942-6 - IPVA - RENAVAM / EXERC 00757142478/2021 - 396,11 - **AILTON RAMOS - 610824069-53 -** 13559772-4 - IPVA - RENAVAM / EXERC 00769560300/2021 - 151,49 - **AILTON RODRIGUES CARDOSO - 683203452-00 -** 13544672-6 - IPVA - RENAVAM / EXERC 00772921202/2021 - 426,97 - **AILTON SEBASTIAO DOS SANTOS - 669354079-15 -** 13556994-1 - IPVA - RENAVAM / EXERC 00474709639/2022 - 1.237,50 - **AIMORE NUNES MOREIRA - 616240719-53 -** 13554828-6 - IPVA - RENAVAM / EXERC 00331477556/2022 - 4.029,27 - **AIRIS PEREIRA DOS SANTOS - 724103539-91 -** 13551511-6 - IPVA - RENAVAM / EXERC 00772914338/2021 - 364,03 - **AIRISON DEIVID DE OLIVEIRA JARDIM - 036287329-13 -** 13549325-2 - IPVA - RENAVAM / EXERC 00764519379/2021 - 466,86 - **AIRO ROSANE DE OLIVEIRA VEIGA - 782426499-87 -** 13548526-8 - IPVA - RENAVAM / EXERC 01050037038/2021 - 164,63 - **AIRPORT CARGAS AEREAS LTDA - 80250673/0001-39 -** 13563204-0 - IPVA - RENAVAM / EXERC 00782745431/2021 - 152,30 - **AIRSON APARECIDO DA SILVA - 928318269-34 -** 13560971-4 - IPVA - RENAVAM / EXERC 00953913368/2022 - 847,68 - **AIRTON APARECIDO SCAVARDA - 255765478-70 -** 13561098-4 - IPVA - RENAVAM / EXERC 00479040320/2021 - 212,15 - **AIRTON BENO GARSKE - 370016399-15 -** 13560550-6 - IPVA - RENAVAM / EXERC 00568207939/2022 - 2.830,23 - **AIRTON CABRAL COELHO - 055417059-08 -** 13565307-1 - IPVA - RENAVAM / EXERC 00790938685/2021 - 197,97 - **AIRTON CARLOS CIRILO - 922613029-91 -** 13544791-9 - IPVA - RENAVAM / EXERC 00772505993/2021 - 399,15 - **AIRTON CEZAR DEITOS FILHO - 073082179-06 -** 13540420-9 - IPVA - RENAVAM / EXERC 00212243888/2022 - 2.968,66 - **AIRTON COMINETTI - 644351649-49 -** 13538912-9 - IPVA - RENAVAM / EXERC 00540468096/2022 - 3.317,56 - **AIRTON COMINETTI JUNIOR - 087943419-82 -** 13562217-6 - IPVA - RENAVAM / EXERC 00975899449/2022 - 1.750,71 - **AIRTON DAS BROTAS DE OLIVEIRA CASTRO - 752235899-04 -** 13563734-3 - IPVA - RENAVAM / EXERC 00754041239/2021 - 359,91 - **AIRTON DE JESUS MACHADO DOS SANTOS - 355232989-72 -** 13547160-7 - IPVA - RENAVAM / EXERC 00759076715/2021 - 423,48 - **AIRTON DE SOUZA - 410565319-91 -** 13545935-6 - IPVA - RENAVAM / EXERC 00771704615/2021 - 423,48 - **AIRTON FERNANDES DOS SANTOS - 014327459-72 -** 13562315-6 - IPVA - RENAVAM / EXERC 00464764319/2021 - 196,60 - **AIRTON FERREIRA DOS SANTOS - 844634579-04 -** 13557612-3 - IPVA - RENAVAM / EXERC 00755147243/2021 - 396,52 - **AIRTON GONCALVES - 033682509-90 -** 13563958-3 - IPVA - RENAVAM / EXERC 00912940808/2022 - 664,13 - 13564248-7 - IPVA - RENAVAM / EXERC 00253632668/2022 - 447,81 - **AIRTON GONCALVES PAIVA - 433476909-82 -** 13548707-4 - IPVA - RENAVAM / EXERC 00769728545/2021 - 472,29 - **AIRTON JOSE TAVARES - 732161439-53 -** 13570108-4 - IPVA - RENAVAM / EXERC 01286631758/2022 - 1.232,48 - **AIRTON LUIZ BARROS - 632200169-87 -** 13543125-7 - IPVA - RENAVAM / EXERC 00771662106/2021 - 531,53 - **AIRTON MANOEL - 050824889-29 -** 13570375-3 - IPVA - RENAVAM / EXERC 00595206999/2022 - 1.391,89 - 13570860-7 - IPVA - RENAVAM / EXERC 00322707242/2022 - 986,66 - 13571335-0 - IPVA - RENAVAM / EXERC 00835163717/2022 - 157,15 - **AIRTON MARCELINO ALVES - 519403299-49 -** 13555829-0 - IPVA - RENAVAM / EXERC 00768184460/2021 - 423,48 - **AIRTON MIGUEL CARDOZO - 470133709-91 -** 13539439-4 - IPVA - RENAVAM / EXERC 00772509298/2021 - 597,57 - **AIRTON MIXESKI - 554271209-63 -** 13545110-0 - IPVA - RENAVAM / EXERC 00773110631/2021 - 503,34 - **AIRTON MUDRE - 606158349-49 -** 13569434-7 - IPVA - RENAVAM / EXERC 00331902702/2021 - 194,56 - **AIRTON NODARI - 466972419-34 -** 13570095-9 - IPVA - RENAVAM / EXERC 00975244213/2022 - 5.065,46 - **AIRTON PEREIRA ALVES & CIA LTDA ME - 10330865/0001-70 -** 13570240-4 - IPVA - RENAVAM / EXERC 00786729236/2022 - 851,34 - 13570302-8 - IPVA - RENAVAM / EXERC 00507878612/2022 - 352,21 - 13570357-5 - IPVA - RENAVAM / EXERC 00333810562/2022 - 342,88 - 13570410-5 - IPVA - RENAVAM / EXERC 00232106169/2022 - 318,32 - 13570474-1 - IPVA - RENAVAM / EXERC 00219090203/2022 - 280,33 - 13570541-1 - IPVA - RENAVAM / EXERC 00892515813/2022 - 264,95 - 13570596-9 - IPVA - RENAVAM / EXERC 00901647705/2022 - 217,47 - 13570653-1 - IPVA - RENAVAM / EXERC 00942244796/2022 - 210,38 - 13570706-6 - IPVA - RENAVAM / EXERC 00842713280/2022 - 203,39 - 13570765-1 - IPVA - RENAVAM / EXERC 00861065727/2022 - 165,74 - **AIRTON PINHEIRO - 080076739-03 -** 13553284-3 - IPVA - RENAVAM / EXERC 00768503337/2021 - 275,09 - **AIRTON REGINALDO - 439257319-20 -** 13558029-5 - IPVA - RENAVAM / EXERC 00337952035/2022 - 1.582,82 - 13558110-0 - IPVA - RENAVAM / EXERC 00129528757/2022 - 884,02 - 13558193-3 - IPVA - RENAVAM / EXERC 01040014310/2022 - 439,79 - **AIRTON SENNA LOPES - 083063879-29 -** 13564461-7 - IPVA - RENAVAM / EXERC 01116841450/2021 - 277,01 - **AIRTON SILVESTRE DOS SANTOS - 337296979-00 -** 13565731-0 - IPVA - RENAVAM / EXERC 00891189114/2022 - 816,18 - **AIRTON TOMAZ DOS SANTOS - 673645359-34 -** 13538068-7 - IPVA - RENAVAM / EXERC 00301311021/2021 - 194,56 - **AIRTON WEISSHAAR - 554476869-20 -** 13555898-2 - IPVA - RENAVAM / EXERC 00327552379/2022 - 410,01 - **AISLAINE DIAS SABINO - 048403049-39 -** 13572120-4 - IPVA - RENAVAM / EXERC 01324906119/2022 - 2.365,57 - **AJM CONFECCOES LTDA ME - 12522336/0001-01 -** 13554621-6 - IPVA - RENAVAM / EXERC 00322590086/2022 - 5.828,42 - **AJS GESTORA DE NEGOCIOS - EIRELI - 07325155/0001-47 -** 13552670-3 - IPVA - RENAVAM / EXERC 00863533264/2021 - 194,19 - **AKEMI JULIANA ICHINOMIYA - 041210209-95 -** 13572110-7 - IPVA - RENAVAM / EXERC 01252853286/2022 - 5.503,82 - **ALAERCIO SANTOS RAMOS - 814497989-34 -** 13560692-8 - IPVA - RENAVAM / EXERC 00771569742/2021 - 377,94 - **ALAERCO RODRIGUES DO PRADO - 075687879-90 -** 13538284-1 - IPVA - RENAVAM / EXERC 00780965248/2021 - 161,30 - **ALAERSON JOSE DA ROCHA BONFIM - 505207769-68 -** 13548053-3 - IPVA - RENAVAM / EXERC 00828292493/2022 - 356,64 - **ALAERSON LUIZ DA SILVA - 540207519-00 -** 13549135-7 - IPVA - RENAVAM / EXERC 00538733870/2021 - 360,14 - **ALAIDE DA SILVA DE ANDRADE - 286671152-15 -** 13567395-1 - IPVA - RENAVAM / EXERC 01089778225/2022 - 2.440,10 - **ALAIDE DE BRITO MANOEL - 03808252/0001-30 -** 13540370-9 - IPVA - RENAVAM / EXERC 01215708855/2022 - 1.614,66 - **ALAIN ELY RIBEIRO CARDELIQUIO - 329326658-47 -** 13560052-0 - IPVA - RENAVAM / EXERC 00778155447/2021 - 214,24 - **ALAIR DA SILVA - 801910029-68 -** 13547826-1 - IPVA - RENAVAM / EXERC 00753822342/2021 - 380,19 - **ALAIR DE OLIVEIRA - 885940099-68 -** 13543825-1 - IPVA - RENAVAM / EXERC 00775193631/2021 - 410,20 - **ALAIR DO CARMO PEREIRA - 016904549-89 -** 13542486-2 - IPVA - RENAVAM / EXERC 00960267174/2021 - 166,42 - **ALAIR JOSE KRETT - 214168318-19 -** 13567991-7 - IPVA - RENAVAM / EXERC 00429931310/2021 - 218,91 - **ALAIR RIBEIRO DO VALLE - 056216568-14 -** 13552737-8 - IPVA - RENAVAM / EXERC 00751965685/2021 - 359,91 - **ALAN ANHOLETO DE SENA - 079891711-39 -** 13568918-1 - IPVA - RENAVAM / EXERC 00831787988/2021 - 145,06 - **ALAN BUENO DOS SANTOS - 077153719-04 -** 13567243-2 - IPVA - RENAVAM / EXERC 00334110521/2021 - 194,56 - **ALAN CAIO DE OLIVEIRA VIEIRA - 086628699-39 -** 13542596-6 - IPVA - RENAVAM / EXERC 00525871047/2021 - 212,15 - **ALAN CESAR DA SILVA - 063423139-11 -** 13555723-4 - IPVA - RENAVAM / EXERC 00455041296/2021 - 194,56 - **ALAN CHARLES GOMES TOME - 076280759-83 -** 13558442-8 - IPVA - RENAVAM / EXERC 00769633064/2021 - 399,15 - **ALAN CLAUDINO DOS SANTOS - 088414159-40 -** 13551457-8 - IPVA - RENAVAM / EXERC 00751224120/2021 - 459,59 - **ALAN CRISTIAN DE LARA - 053328329-90 -** 13556867-8 - IPVA - RENAVAM / EXERC 00461698773/2021 - 225,40 - **ALAN DA COSTA - 083440189-43 -** 13552360-7 - IPVA - RENAVAM / EXERC 00772844976/2021 - 377,07 - **ALAN DAVID COSTA - 028187157-41 -** 13562744-5 - IPVA - RENAVAM / EXERC 00954834283/2021 - 154,12 - **ALAN DE SOUZA FERREIRA DA SILVA - 105032769-10 -** 13567424-9 - IPVA - RENAVAM / EXERC 00886391865/2022 - 177,08 - **ALAN DIEGO CARDOSO DE CAMARGO - 116121059-80 -** 13540205-2 - IPVA - RENAVAM / EXERC 00758247303/2021 - 481,68 - **ALAN DOS SANTOS MACHADO - 088836089-41 -** 13554446-9 - IPVA - RENAVAM / EXERC 00308547772/2021 - 236,39 - **ALAN FABIO PENTEADO CORREA - 071074819-16 -** 13560447-0 - IPVA - RENAVAM / EXERC 01154195438/2022 - 6.087,62 - **ALAN FELIPE BONIN DA SILVA - 105424289-54 -** 13542215-0 - IPVA - RENAVAM / EXERC 00755978196/2021 - 472,29 - **ALAN GABRIEL DOS SANTOS - 115443749-33 -** 13542705-5 - IPVA - RENAVAM / EXERC 00781553822/2021 - 188,83 - **ALAN GARCIA LUCINDA - 091143999-46 -** 13553840-0 - IPVA - RENAVAM / EXERC 00844670480/2021 - 154,41 - **ALAN GARCIA MACANEIRO - 097886579-07 -** 13567687-0 - IPVA - RENAVAM / EXERC 00751860263/2021 - 316,88 - **ALAN GIMENES AMAIS - 035818059-79 -** 13572042-9 - IPVA - RENAVAM / EXERC 01031610402/2022 - 2.025,82 - **ALAN GOMES JOAQUIM - 071841014-99 -** 13559659-0 - IPVA - RENAVAM / EXERC 00415658780/2021 - 194,56 - **ALAN GONCALVES DE OLIVEIRA - 120519489-41 -** 13538047-4 - IPVA - RENAVAM / EXERC 00772867232/2021 - 472,29 - **ALAN HENRIQUE DA SILVA - 086937959-37 -** 13553242-8 - IPVA - RENAVAM / EXERC 00333460880/2021 - 236,39 - **ALAN HENRIQUE MATTOS VALADARES DE SOUZA - 082431509-00 -** 13560886-6 - IPVA - RENAVAM / EXERC 00323762190/2021 - 194,56 - **ALAN JOSE DE CARVALHO - 579014739-91 -** 13544678-5 - IPVA - RENAVAM / EXERC 00810208105/2021 - 466,47 - **ALAN JULIO TEODORO DE OLIVEIRA - 085990989-18 -** 13561118-2 - IPVA - RENAVAM / EXERC 00454485905/2021 - 194,56 - **ALAN JUNIOR DA ROZA TORAL - 109405009-14 -** 13560138-1 - IPVA - RENAVAM / EXERC 00327048115/2021 - 194,56 - **ALAN JUNIOR DOS SANTOS DA PAZ - 095665319-74 -** 13554748-4 - IPVA - RENAVAM / EXERC 01210435117/2021 - 423,74 - **ALAN JUNIOR ENGELS FOLCHINI - 114196119-92 -** 13562339-3 - IPVA - RENAVAM / EXERC 00910245207/2022 - 1.601,64 - **ALAN JUNIOR RODRIGUES - 071902369-61 -** 03653262-9 - IAP - AUTO INFRACAO 00135484 - 1.124,26 - 13558379-0 - IPVA - RENAVAM / EXERC 00387163611/2021 - 194,56 - **ALAN KESSLER - 027375979-51 -** 13553516-8 - IPVA - RENAVAM / EXERC 00800842510/2021 - 200,63 - **ALAN LOPES ALVES PINTO - 844548061-87 -** 13552476-0 - IPVA - RENAVAM / EXERC 00760662134/2021 - 456,69 - **ALAN MARCELO DE ALMEIDA - 107430609-03 -** 13549355-4 - IPVA - RENAVAM / EXERC 00757822592/2021 - 359,91 - **ALAN MARTINS - 019076359-04 -** 13562965-0 - IPVA - RENAVAM / EXERC 00773153659/2021 - 164,72 - **ALAN MATEUS COUTINHO - 087137459-56 -** 13569557-2 - IPVA - RENAVAM / EXERC 00849991412/2022 - 646,76 - **ALAN NADALIN FERREIRA - 086599509-50 -** 13549387-2 - IPVA - RENAVAM / EXERC 00496563807/2021 - 212,15 - **ALAN NUNES - 070304089-85 -** 13544557-6 - IPVA - RENAVAM / EXERC 00925727180/2021 - 153,91 - **ALAN PATRICK DE ALMEIDA - 067259859-04 -** 13545743-4 - IPVA - RENAVAM / EXERC 00951271520/2021 - 209,73 - **ALAN PAZ DE MORAES - 088426956-61 -** 13540294-0 - IPVA - RENAVAM / EXERC 00757137202/2021 - 462,46 - **ALAN RAMOS ROSA TRIUNFO - 141513867-26 -** 13538322-8 - IPVA - RENAVAM / EXERC 00795507305/2021 - 451,73 - **ALAN REGIS MOREIRA - 086709879-10 -** 13545537-7 - IPVA - RENAVAM / EXERC 00770560016/2021 - 206,31 - **ALAN RICARDO DE SOUZA - 082663159-22 -** 13568330-2 - IPVA - RENAVAM / EXERC 00906784972/2022 - 842,50 - **ALAN RICARDO MELCHIOR DE LARA - 089950359-43 -** 13570070-3 - IPVA - RENAVAM / EXERC 00456932984/2021 - 194,56 - **ALAN RODRIGO DE MELLO - 028232539-55 -** 13569684-6 - IPVA - RENAVAM / EXERC 00795243766/2021 - 471,30 - **ALAN RODRIGUES GOMES DA SILVA - 108868879-92 -** 13544197-0 - IPVA - RENAVAM / EXERC 00784209251/2021 - 435,31 - **ALAN RODRIGUES PEREIRA - 062464419-71 -** 13545136-3 - IPVA - RENAVAM / EXERC 00767175794/2021 - 474,55 - **ALAN SANTOS DA SILVA - 092322639-71 -** 13563111-6 - IPVA - RENAVAM / EXERC 00343114399/2021 - 194,56 - **ALAN SANTOS DE SOUZA - 102195619-82 -** 13564459-5 - IPVA - RENAVAM / EXERC 00836569156/2021 - 167,70 - **ALAN SANTOS OZORIO - 082342969-57 -** 13570062-2 - IPVA - RENAVAM / EXERC 00365317063/2021 - 194,56 - **ALAN SOUZA DA SILVA - 092604889-90 -** 13566773-0 - IPVA - RENAVAM / EXERC 00775216330/2021 - 423,48 - **ALAN THOMAS**

OLIVEIRA ROLON - 053617281-10 - 13538463-1 - IPVA - RENAVAM / EXERC 00759658676/2021 - 456,69 - **ALAN VERNALHA COELHO - 099119429-29 -** 13546807-0 - IPVA - RENAVAM / EXERC 00762065567/2021 - 408,05 - **ALAN WALTER - 088997579-50 -** 13559626-4 - IPVA - RENAVAM / EXERC 00347470297/2021 - 244,96 - **ALAN WESLEI PEREIRA DOS SANTOS - 077748019-01 -** 13557065-6 - IPVA - RENAVAM / EXERC 00755041526/2021 - 399,20 - **ALANA MARQUES DE FREITAS - 091029619-70 -** 13541233-3 - IPVA - RENAVAM / EXERC 00766812618/2021 - 459,59 - **ALANA TAINA FERREIRA - 088844259-99 -** 13550825-0 - IPVA - RENAVAM / EXERC 00804244235/2021 - 461,54 - **ALANA VILCENSKI - 037107149-66 -** 13561237-5 - IPVA - RENAVAM / EXERC 00156914255/2022 - 276,82 - **ALANN JOSE KOLLER - 033930919-99 -** 13570567-5 - IPVA - RENAVAM / EXERC 00820558303/2022 - 1.009,85 - 13570572-1 - IPVA - RENAVAM / EXERC 00842773401/2022 - 928,70 - **ALAOR CHAGAS FRANCA - 083386939-60 -** 13556094-4 - IPVA - RENAVAM / EXERC 00911573410/2021 - 153,89 - **ALAOR DE JESUS DAS CHAGAS - 960445519-20 -** 13539748-2 - IPVA - RENAVAM / EXERC 00757108270/2021 - 591,27 - **ALAOR PONTES - 627970009-78 -** 13558928-4 - IPVA - RENAVAM / EXERC 00761120351/2021 - 396,52 - **ALAOR SONTAG - 975366799-04 -** 13546761-8 - IPVA - RENAVAM / EXERC 00846404850/2021 - 165,77 - **ALAOR VALENTE TAVARES - 078290217-08 -** 13564873-6 - IPVA - RENAVAM / EXERC 00943330572/2021 - 244,73 - **ALBA ANDREA CURTI - 830076609-04 -** 13570525-0 - IPVA - RENAVAM / EXERC 01272325137/2022 - 6.180,36 - **ALBA JANETE DA SILVA GARCIA - 900386579-53 -** 13552993-1 - IPVA - RENAVAM / EXERC 00757667333/2021 - 462,89 - **ALBANO JUSTUS MARTINS FILHO - 78049533/0001-55 -** 13571839-4 - IPVA - RENAVAM / EXERC 00773446184/2021 - 180,40 - **ALBARI GARCIA - 883016569-72 -** 13563132-9 - IPVA - RENAVAM / EXERC 00760641889/2021 - 359,91 - **ALBARI LEAL - 465192629-00 -** 13553339-4 - IPVA - RENAVAM / EXERC 00754300498/2021 - 380,19 - **ALBARO CRISTHIANO SOUZA DA FONSECA - 078557309-74 -** 13553217-7 - IPVA - RENAVAM / EXERC 00879524634/2021 - 145,66 - **ALBARY ANTONIO DE MACEDO - 111004949-87 -** 13548668-0 - IPVA - RENAVAM / EXERC 00751886734/2021 - 472,29 - **ALBATROZ COMERCIAL E LOCADORA DE MAQUINAS E EQUIPAMENTO - 07468646/0001-47 -** 13570121-1 - IPVA - RENAVAM / EXERC 00282452729/2022 - 2.421,93 - 13570127-0 - IPVA - RENAVAM / EXERC 00272404160/2022 - 2.121,98 - **ALBERI GIACOMELLI - 928581049-72 -** 13539545-5 - IPVA - RENAVAM / EXERC 00498854035/2022 - 1.311,29 - **ALBERONIR COELHO DE ANDRADE - 113289329-15 -** 13552219-8 - IPVA - RENAVAM / EXERC 00774488530/2021 - 427,11 - **ALBERTINO DE OLIVEIRA - 040134469-01 -** 13539008-9 - IPVA - RENAVAM / EXERC 00771338341/2021 - 614,13 - **ALBERTO BOSAK - 078757119-91 -** 13567676-4 - IPVA - RENAVAM / EXERC 00826366880/2022 - 2.041,18 - **ALBERTO BRAUT DA SILVA - 093442109-93 -** 13554458-2 - IPVA - RENAVAM / EXERC 00793331196/2022 - 574,15 - 13555773-0 - IPVA - RENAVAM / EXERC 00134147081/2022 - 199,73 - **ALBERTO BUENO FEIJO - 852762009-04 -** 13540316-4 - IPVA - RENAVAM / EXERC 00779593456/2021 - 546,58 - **ALBERTO CATTANEO - 588710209-87 -** 03653295-5 - IAP - AUTO INFRACAO 00066260 - 33.579,42 - **ALBERTO CESAR DO NASCIMENTO - 713342979-91 -** 13541952-4 - IPVA - RENAVAM / EXERC 00796654867/2021 - 462,46 - **ALBERTO DA SILVA - 004521859-55 -** 13552449-2 - IPVA - RENAVAM / EXERC 00756593735/2021 - 456,69 - **ALBERTO DE LIMA CORREA - 000283621-10 -** 13548503-9 - IPVA - RENAVAM / EXERC 00752721666/2021 - 408,05 - **ALBERTO DE SOUZA CORREIA - 580419741-04 -** 13560502-6 - IPVA - RENAVAM / EXERC 00767303458/2021 - 364,03 - **ALBERTO FRUTTOS - 034398839-90 -** 13549140-3 - IPVA - RENAVAM / EXERC 00773885102/2021 - 364,03 - **ALBERTO GABRIEL BUENO SAUGO ENGENHARIA E CONSTRUCAO CIV - 13650317/0001-15 -** 13557527-5 - IPVA - RENAVAM / EXERC 01283580745/2022 - 5.952,82 - **ALBERTO GOMES JUNIOR COMERCIO DE VEICULOS - 30571929/0001-31 -** 13571544-1 - IPVA - RENAVAM / EXERC 01165348125/2022 - 3.590,07 - **ALBERTO JANUARIO DE ARAUJO NETO - 053525953-07 -** 13565228-8 - IPVA - RENAVAM / EXERC 00281169993/2021 - 194,56 - **ALBERTO JOSE GOULART - 054270359-90 -** 13554191-5 - IPVA - RENAVAM / EXERC 00830374426/2021 - 520,20 - **ALBERTO JUSCELINO PENTEADO DE CARVALHO - 030253119-08 -** 13563443-3 - IPVA - RENAVAM / EXERC 00476454468/2022 - 2.286,66 - **ALBERTO LEMOS HOLTZ - 156160029-68 -** 13552148-5 - IPVA - RENAVAM / EXERC 00119423286/2021 - 155,17 - **ALBERTO LUIS JORIS - 783637809-87 -** 13547216-6 - IPVA - RENAVAM / EXERC 00162926820/2022 - 4.542,60 - **ALBERTO LUIZ DA SILVA - 031198929-20 -** 13540847-6 - IPVA - RENAVAM / EXERC 00763162191/2021 - 565,33 - **ALBERTO MATIAS NETO - 521628429-04 -** 13562584-1 - IPVA - RENAVAM / EXERC 00760506450/2021 - 459,59 - **ALBERTO RIBEIRO DA SILVA MIASHIRO - 001603978-55 -** 13571234-5 - IPVA - RENAVAM / EXERC 00332019152/2022 - 2.033,76 - 13571293-0 - IPVA - RENAVAM / EXERC 00261112660/2022 - 904,47 - **ALBERTO RODRIGO CAMARGO DA SILVA - 072442799-65 -** 13562568-0 - IPVA - RENAVAM / EXERC 01220732815/2021 - 517,88 - **ALBERTO RODRIGUES - 169643739-34 -** 13564736-5 - IPVA - RENAVAM / EXERC 00827261535/2022 - 963,40 - **ALBERTO RODRIGUES FREIRE - 643137789-34 -** 13561390-8 - IPVA - RENAVAM / EXERC 00337593230/2021 - 194,56 - **ALBERTSON MENIM - 077900809-03 -** 13547302-2 - IPVA - RENAVAM / EXERC 00122517032/2021 - 166,42 - **ALBERY DA SILVEIRA - 787557199-53 -** 13567137-1 - IPVA - RENAVAM / EXERC 01022699102/2022 - 1.194,66 - **ALBINA MARTINS DA SILVA - 809909089-68 -** 13559409-1 - IPVA - RENAVAM / EXERC 00408048514/2021 - 194,56 - **ALBINO FREDERICH - 395486609-97 -** 13547839-3 - IPVA - RENAVAM / EXERC 00471762040/2022 - 4.385,49 - **ALBINO FREIRE - 197121549-04 -** 13557953-0 - IPVA - RENAVAM / EXERC 00785814329/2021 - 178,46 - **ALBINO JOSE LEAL - 574694589-72 -** 13551143-9 - IPVA - RENAVAM / EXERC 00764211706/2021 - 459,59 - **ALBINO JUNIOR DO NASCIMENTO - 651400109-25 -** 13559543-8 - IPVA - RENAVAM / EXERC 00783312954/2021 - 178,46 - **ALBINO LASKOS - 632202969-04 -** 13566091-4 - IPVA - RENAVAM / EXERC 00314192247/2021 - 282,27 - **ALBOR DANGUI CELESTINO - 093453879-43 -** 13554906-1 - IPVA - RENAVAM / EXERC 00158586727/2022 - 1.001,64 - **ALBUQUERQUE & SOUZA LTDA ME - 09555714/0001-30 -** 13561256-1 - IPVA - RENAVAM / EXERC 00457469064/2021 - 366,95 - **ALCEA SANCHES BUENO BUCH - 904206249-53 -** 13557347-7 - IPVA - RENAVAM / EXERC 00777329840/2021 - 402,79 - **ALCEBIADES GONCALVES DA MAIA - 275391649-72 -** 13557183-0 - IPVA - RENAVAM / EXERC 00910487774/2021 - 598,13 - **ALCEDI BARBOSA - 868164709-15 -** 13556840-6 - IPVA - RENAVAM / EXERC 00772189781/2021 - 296,05 - **ALCEMAR SPAGNOLI - 589367699-87 -** 13559960-3 - IPVA - RENAVAM / EXERC 01232890275/2022 - 11.578,90 - **ALCENDINO MARTINS - 492548639-04 -** 13551093-9 - IPVA - RENAVAM / EXERC 00880168692/2021 - 145,66 - **ALCENO DUMKE - 968534929-00 -** 13545939-9 - IPVA - RENAVAM / EXERC 00913967777/2022 - 4.401,21 - **ALCEU AUER - 150156539-72 -** 13546047-8 - IPVA - RENAVAM / EXERC 00760982473/2021 - 456,69 - **ALCEU DE OLIVEIRA FREITAS - 037092539-42 -** 13545681-0 - IPVA - RENAVAM / EXERC 00325726574/2021 - 194,56 - **ALCEU DE SOUZA OLIVEIRA - 016761799-09 -** 13548626-4 - IPVA - RENAVAM / EXERC 00778254135/2022 - 816,03 - **ALCEU DIAS - 042734139-65 -** 13571619-7 - IPVA - RENAVAM / EXERC 00146535049/2022 - 977,08 - 13571980-3 - IPVA - RENAVAM / EXERC 00164638350/2022 - 835,10 - **ALCEU DOS SANTOS - 572084769-34 -** 13550060-7 - IPVA - RENAVAM / EXERC 00332810860/2021 - 267,98 - **ALCEU FRANCISCO DE PAULA - 221590379-15 -** 13547665-0 - IPVA - RENAVAM / EXERC 00759962812/2021 - 459,59 - **ALCEU HAUARI - 002413349-34 -** 13544751-0 - IPVA - RENAVAM / EXERC 00759143390/2021 - 504,99 - **ALCEU JOSE TEIXEIRA DE JESUS ARAUJO - 046013419-14 -** 13540214-1 - IPVA - RENAVAM / EXERC 00876273436/2021 - 159,29 - **ALCEU MARQUES VIANA - 458713299-34 -** 13556228-9 - IPVA - RENAVAM / EXERC 00528748351/2021 - 207,71 - **ALCEU MARTINS DE ALBUQUERQUE NETO - 456677309-44 -** 13568700-6 - IPVA - RENAVAM / EXERC 00760674310/2021 - 168,92 - **ALCEU MILESKI NETO - 086950109-70 -** 13553241-0 - IPVA - RENAVAM / EXERC 00885279450/2021 - 449,18 - **ALCEU OLIVEIRA DE ALMEIDA - 193022159-20 -** 13552508-1 - IPVA - RENAVAM / EXERC 01012837197/2022 - 2.024,49 - **ALCEU POLERA - 058537969-68 -** 13542125-1 - IPVA - RENAVAM / EXERC 00758262515/2021 - 544,89 - **ALCEU RAMOS - 032298089-59 -** 13546015-0 - IPVA - RENAVAM / EXERC 00922606145/2021 - 144,33 - **ALCEU REZENDE DA SILVA - 750459409-10 -** 13565594-5 - IPVA - RENAVAM / EXERC 00770861954/2021 - 472,29 - **ALCEU SANT ANA - 072380539-34 -** 13566999-7 - IPVA - RENAVAM / EXERC 00968832210/2022 - 2.217,14 - 13567078-2 - IPVA - RENAVAM / EXERC 00862205077/2022 - 2.005,65 - 13567150-9 - IPVA - RENAVAM / EXERC 00135827264/2022 - 306,59 - **ALCI GOEBEL - 835409119-87 -** 13550525-0 - IPVA - RENAVAM / EXERC 00754515532/2021 - 399,20 - **ALCIANE DA SILVA PRAZERES - 939740352-49 -** 13542520-6 - IPVA - RENAVAM / EXERC 00552815098/2021 - 162,03 - **ALCIBIADES MAYER - 604444959-91 -** 13545795-7 - IPVA - RENAVAM / EXERC 00797517979/2021 - 181,15 - **ALCIDES ALVES NETTO - 849187569-72 -** 13558101-1 - IPVA - RENAVAM / EXERC 00337287481/2021 - 147,59 - **ALCIDES BORGES - 510131349-15 -** 13571752-5 - IPVA - RENAVAM / EXERC 00336985690/2021 - 194,56 - **ALCIDES CACEFFO - 501551139-68 -** 13563611-8 - IPVA - RENAVAM / EXERC 00791414507/2021 - 153,97 - **ALCIDES COUTO MORENO - 954868289-34 -** 13557825-8 - IPVA - RENAVAM / EXERC 00337182019/2021 - 196,60 - **ALCIDES DA SILVA SOUSA - 952919708-04 -** 13566957-1 - IPVA - RENAVAM / EXERC 00964454874/2022 - 2.704,50 - **ALCIDES DE ALMEIDA BUENO - 644561539-20 -** 13555038-8 - IPVA - RENAVAM / EXERC 00350903204/2021 - 236,39 - **ALCIDES DE BRITO PRATIS JUNIOR - 064980589-51 -** 13548386-9 - IPVA - RENAVAM / EXERC 00372749852/2021 - 196,60 - **ALCIDES DE LARA NETO - 017077489-93 -** 13562261-3 - IPVA - RENAVAM / EXERC 00768032865/2021 - 459,59 - **ALCIDES FERREIRA DE SA - 208785089-53 -** 13542260-6 - IPVA - RENAVAM / EXERC 00750968176/2021 - 543,39 - **ALCIDES JUNIOR FIGUEIREDO - 808557509-44 -** 13550415-7 - IPVA - RENAVAM / EXERC 00755199405/2021 - 441,30 - **ALCIDES MOREIRA JUNIOR - 078499029-80 -** 13559471-7 - IPVA - RENAVAM / EXERC 00759623910/2021 - 268,33 - **ALCIDES NEI PROCOPIO - 752852239-20 -** 13566312-3 - IPVA - RENAVAM / EXERC 00332562166/2021 - 194,56 - **ALCIDES STRAPASSON JUNIOR - 034669409-40 -** 13568433-3 - IPVA - RENAVAM / EXERC 00763066222/2021 - 209,06 - **ALCIDES VALEZI FILHO - 580521272-20 -** 13555249-6 - IPVA - RENAVAM / EXERC 00761801286/2021 - 423,48 - **ALCIDESNEY JORGE TEIXEIRA - 054312649-82 -** 13560882-3 - IPVA - RENAVAM / EXERC 00765102030/2021 - 377,07 - **ALCIDEYSE DE SOUZA DIAS - 295103728-70 -** 13546670-0 - IPVA - RENAVAM / EXERC 00533536391/2021 - 212,15 - **ALCIDIO BATISTA CORDEIRO - 060999899-43 -** 13555850-8 - IPVA - RENAVAM / EXERC 00774559799/2021 - 377,07 - **ALCIDIO JOSE DIAS DE MOURA - 245854160-72 -** 13552943-5 - IPVA - RENAVAM / EXERC 00767197267/2021 - 456,69 - **ALCIDIO LOEBLEIN - 191926069-20 -** 13570846-1 - IPVA - RENAVAM / EXERC 00545952549/2021 - 162,03 - **ALCIMAR BATISTA MENDES - 067131829-25 -** 13548272-2 - IPVA - RENAVAM / EXERC 00756052580/2021 - 423,48 - **ALCIMAR RIBAS DE LIMA - 097254889-03 -** 13566670-0 - IPVA - RENAVAM / EXERC 00371270413/2021 - 194,56 - **ALCINA BUENO DE CAMARGO - 021910229-52 -** 13564213-4 - IPVA - RENAVAM / EXERC 00957863853/2021 - 145,43 - **ALCINA DO NASCIMENTO DE ALMEIDA - 994911929-49 -** 13566055-8 - IPVA - RENAVAM / EXERC 00244019991/2021 - 198,67 - **ALCINEIDE MARIA DOTTI MARTINS - 651644829-91 -** 13546150-4 - IPVA - RENAVAM / EXERC 00760187495/2021 - 494,17 - **ALCINO APARECIDO DOS SANTOS - 740917439-00 -** 13538141-1 - IPVA - RENAVAM / EXERC 00944592597/2021 - 153,89 - **ALCINO LAURENTINO DE MELO JUNIOR - 04559038/0001-50 -** 13568403-1 - IPVA - RENAVAM / EXERC 00547328060/2022 - 1.968,54 - **ALCIOMAR FAGUNDES DO NASCIMENTO - 317854680-49 -** 13567280-7 - IPVA - RENAVAM / EXERC 00343841657/2021 - 194,56 - **ALCIONE DA SILVA CARVALHO - 227609948-80 -** 13566937-7 - IPVA - RENAVAM / EXERC 00338506535/2021 - 194,56 - **ALCIONE DARLI TONON - 14725951/0001-32 -** 13563683-5 - IPVA - RENAVAM / EXERC 00931668867/2022 - 2.340,80 - **ALCIONE JOSE CECCHET - 022043029-29 -** 13570711-2 - IPVA - RENAVAM / EXERC 00255075456/2022 - 1.605,59 - **ALCIONE PELISSON - 061949379-80 -** 13547578-5 - IPVA - RENAVAM / EXERC 00752038524/2021 - 380,19 - **ALCIONE RIBEIRO RAFAELI - 004043059-62 -** 13567938-0 - IPVA - RENAVAM / EXERC 00226540073/2022 - 2.421,93 - **ALCIONE SPERANDIO - 000394979-68 -** 13538623-5 - IPVA - RENAVAM / EXERC 00786512180/2021 - 627,86 - **ALCIR GONCALVES DA ROCHA -**

Diário Oficial Certificado Digitalmente
O Departamento de Imprensa Oficial do Estado do Paraná, da garantia de autenticidade deste documento, desde que visualizado através do site http://www.imprensaoficial.pr.gov.br

941161569-49 - 13562846-8 - IPVA - RENAVAM / EXERC 00858466929/2022 - 1.387,50 - 13562968-5 - IPVA - RENAVAM / EXERC 00183767241/2022 - 1.069,57 - **ALCIR MARLON CARVALHO DE OLIVEIRA - 012850979-12 -** 13552705-0 - IPVA - RENAVAM / EXERC 00544635280/2022 - 1.662,10 - 13553585-0 - IPVA - RENAVAM / EXERC 00949532541/2022 - 1.124,83 - **ALCYNEY DA SILVEIRA BARROSO - 018933786-91 -** 13542481-1 - IPVA - RENAVAM / EXERC 00457149850/2021 - 239,69 - **ALDACIR CORREA COMERCIO DE GENEROS ALIMENTICIOS - 12608498/0001-59 -** 13565870-7 - IPVA - RENAVAM / EXERC 00534541461/2022 - 3.469,98 - **ALDACIR DUARTE DE SOUZA - 491113539-53 -** 13554701-8 - IPVA - RENAVAM / EXERC 00765995476/2021 - 359,91 - **ALDACIR RODRIGUES - 050416309-41 -** 13553812-4 - IPVA - RENAVAM / EXERC 00790209438/2021 - 197,97 - **ALDAIR AIRES - 093228699-25 -** 13544634-3 - IPVA - RENAVAM / EXERC 00780128346/2021 - 397,09 - **ALDAIR CARDOSO DE OLIVEIRA - 085262669-00 -** 13558238-7 - IPVA - RENAVAM / EXERC 00347017959/2021 - 218,91 - **ALDAIR DA SILVA CARNEIRO - 089738389-38 -** 13544610-6 - IPVA - RENAVAM / EXERC 00589110276/2021 - 454,93 - **ALDAIR DA SILVA VICENTINI - 730636309-34 -** 13561533-1 - IPVA - RENAVAM / EXERC 00282586377/2022 - 5.790,76 - **ALDAIR DE MEDEIROS - 495834509-44 -** 13571894-7 - IPVA - RENAVAM / EXERC 00184272955/2022 - 906,17 - **ALDAIR JOSE DA SILVA - 875169699-15 -** 13542845-0 - IPVA - RENAVAM / EXERC 00763687111/2021 - 531,53 - **ALDAIR JOSE DE LIMA - 994689569-20 -** 13542184-7 - IPVA - RENAVAM / EXERC 00764529471/2021 - 423,48 - **ALDAIR MARCOS ADANS - 043045829-09 -** 13566295-0 - IPVA - RENAVAM / EXERC 00483449199/2022 - 2.569,46 - 13566751-0 - IPVA - RENAVAM / EXERC 00845783424/2022 - 302,06 - **ALDAIR SILVEIRA - 022178229-00 -** 13546819-3 - IPVA - RENAVAM / EXERC 00760656312/2021 - 388,27 - **ALDELITA PIRES DA SILVA TARAPATA - 060344499-79 -** 13540924-3 - IPVA - RENAVAM / EXERC 00509645844/2021 - 212,15 - **ALDEMIR ANTUNES DE OLIVEIRA - 096300559-61 -** 13560468-2 - IPVA - RENAVAM / EXERC 00340648040/2021 - 196,60 - **ALDEMIR COMARELLA - 717885229-15 -** 13571314-7 - IPVA - RENAVAM / EXERC 00978425405/2022 - 1.568,29 - 13571388-0 - IPVA - RENAVAM / EXERC 00856808040/2022 - 710,06 - **ALDEMIR PADILHA DE LIMA - 061976159-83 -** 13559801-1 - IPVA - RENAVAM / EXERC 01128783395/2022 - 2.958,59 - **ALDENIR DO CARMO DOMINGUES - 598455629-49 -** 13542671-7 - IPVA - RENAVAM / EXERC 00769817874/2021 - 503,34 - **ALDENORA SOARES DE OLIVEIRA - 698643653-04 -** 13568115-6 - IPVA - RENAVAM / EXERC 00972125450/2022 - 1.452,51 - **ALDERICO ZIERHUT - 137549049-49 -** 13565223-7 - IPVA - RENAVAM / EXERC 01048000106/2022 - 2.408,04 - **ALDETE APARECIDA RODRIGUES DE LIMA - 873577559-91 -** 13541766-1 - IPVA - RENAVAM / EXERC 00756790700/2021 - 459,59 - **ALDINEI FELIZ DA ROSA - 996964609-53 -** 13545201-7 - IPVA - RENAVAM / EXERC 00907853080/2021 - 153,89 - **ALDINEI JOSE MARQUES DE MORAES - 696286619-49 -** 13553389-0 - IPVA - RENAVAM / EXERC 00774591161/2021 - 444,70 - **ALDINEI VIEIRA - 044866229-95 -** 13538681-2 - IPVA - RENAVAM / EXERC 00477305580/2021 - 212,15 - **ALDINO BAMPI - 480043839-04 -** 13547271-9 - IPVA - RENAVAM / EXERC 00201976080/2022 - 5.687,19 - **ALDINO HEUPA - 000490369-20 -** 13570478-4 - IPVA - RENAVAM / EXERC 00498496317/2021 - 236,39 - **ALDINOR PROENCA DOS SANTOS - 074928899-09 -** 13552882-0 - IPVA - RENAVAM / EXERC 00767878221/2021 - 408,05 - **ALDIVINO MENDES - 478759689-68 -** 13538766-5 - IPVA - RENAVAM / EXERC 00978284372/2021 - 573,08 - **ALDO ANTONIO SANTOS PIMENTEL - 076852988-30 -** 13551264-8 - IPVA - RENAVAM / EXERC 00761117520/2021 - 459,59 - **ALDO CLEBER BENEVENTE - 035859629-71 -** 13571471-2 - IPVA - RENAVAM / EXERC 00349674990/2022 - 3.115,48 - **ALDO CORREA MARTINS - 643683359-53 -** 13553642-3 - IPVA - RENAVAM / EXERC 01221599833/2022 - 3.566,55 - **ALDO GALESKI - 072395669-35 -** 13558629-3 - IPVA - RENAVAM / EXERC 00988234017/2022 - 460,25 - **ALDO LEANDRO ARRUDA - 062198499-06 -** 13560377-5 - IPVA - RENAVAM / EXERC 00347148956/2021 - 194,56 - **ALDO RODRIGUES - 057972729-70 -** 13551759-3 - IPVA - RENAVAM / EXERC 00823223264/2022 - 578,31 - **ALDOIR SCHUCK - 009952449-01 -** 13553589-3 - IPVA - RENAVAM / EXERC 00429980388/2021 - 267,98 - **ALDOIR ZANINI - 385571000-78 -** 13567237-8 - IPVA - RENAVAM / EXERC 00899529836/2022 - 845,38 - **ALDONIR RICARDO LIMA DIAS - 060878559-80 -** 13540143-9 - IPVA - RENAVAM / EXERC 00783647166/2021 - 462,46 - **ALDREI VALERIA GOVEA CONFORTI - 744486849-20 -** 13550805-5 - IPVA - RENAVAM / EXERC 00763414301/2021 - 388,27 - **ALDRIN FERNANDES - 685736859-72 -** 13550219-7 - IPVA - RENAVAM / EXERC 00781346800/2021 - 462,46 - **ALDUIR PAZETTI - 603557869-15 -** 13562801-8 - IPVA - RENAVAM / EXERC 00544483308/2022 - 1.703,29 - **ALEANDRO RODRIGUES DA SILVA - 954719799-15 -** 13539834-9 - IPVA - RENAVAM / EXERC 00759843767/2021 - 472,29 - **ALECIO APARECIDO IRMER - 985366059-87 -** 13563233-3 - IPVA - RENAVAM / EXERC 01029050900/2022 - 3.676,33 - **ALECIO DOS SANTOS MARAGNO - 081299109-50 -** 13555524-0 - IPVA - RENAVAM / EXERC 00771790244/2021 - 377,07 - **ALECSANDER VICTOR FERREIRA - 097656199-95 -** 13556092-8 - IPVA - RENAVAM / EXERC 01096484827/2022 - 2.598,77 - **ALECSANDRO JUNIOR VITORINO - 047708809-01 -** 13571933-1 - IPVA - RENAVAM / EXERC 00867717440/2022 - 1.041,71 - 13572024-0 - IPVA - RENAVAM / EXERC 01168163193/2022 - 914,44 - **ALECSANDRO LABONDE - 008832609-80 -** 13570601-9 - IPVA - RENAVAM / EXERC 00213606470/2022 - 2.054,12 - **ALECSANDRO RICKLI - 021984909-94 -** 13553487-0 - IPVA - RENAVAM / EXERC 00374428131/2021 - 168,41 - **ALECSANDRO RODRIGO LOPES TOLEDO - 013841460-24 -** 13552269-4 - IPVA - RENAVAM / EXERC 00774674121/2021 - 399,20 - **ALEF GOMES POLICARPO - 093296909-71 -** 13557955-6 - IPVA - RENAVAM / EXERC 00805374108/2021 - 148,15 - **ALEF HENRIQUE PREVELATO DOS SANTOS - 070896489-31 -** 13567362-5 - IPVA - RENAVAM / EXERC 00225230810/2022 - 1.126,57 - 13567694-2 - IPVA - RENAVAM / EXERC 00426586611/2022 - 329,03 - **ALEF ROBERTO DE SOUZA - 086842409-95 -** 13555764-1 - IPVA - RENAVAM / EXERC 00257601619/2021 - 225,29 - **ALEFE TORRES CUPRIVA MANGA - 099849709-65 -** 13540969-3 - IPVA - RENAVAM / EXERC 00932890903/2021 - 153,89 - **ALEFF DOS SANTOS OLIVEIRA - 034805710-50 -** 13562406-3 - IPVA - RENAVAM / EXERC 01077825215/2021 - 192,53 - **ALEJANDRO DA SILVA SANTOS - 115849899-39 -** 13564662-8 - IPVA - RENAVAM / EXERC 00139822453/2021 - 267,82 - **ALEKESANDRO ALVES - 941572009-34 -** 13567598-9 - IPVA - RENAVAM / EXERC 00755326903/2021 - 481,68 - **ALEKESANDRO CASTRO - 040995899-94 -** 13569366-9 - IPVA - RENAVAM / EXERC 00761535403/2021 - 472,29 - **ALEKSANDRO CARDOSO DA SILVA - 018095091-65 -** 13553379-3 - IPVA - RENAVAM / EXERC 00772857210/2021 - 399,20 - **ALENCAR FRANCISCO DOS SANTOS - 078417199-81 -** 13539897-7 - IPVA - RENAVAM / EXERC 00461611244/2021 - 168,95 - **ALENCAR GUILHERMINO DA PAZ - 125507148-65 -** 13553503-6 - IPVA - RENAVAM / EXERC 00325394644/2022 - 987,53 - **ALENCAR LOCKS SEBASTIAO - 085561159-69 -** 13568296-9 - IPVA - RENAVAM / EXERC 01155203906/2022 - 567,64 - **ALENCAR QUERINO ALVES - 762415139-15 -** 13564347-5 - IPVA - RENAVAM / EXERC 00752757040/2021 - 181,94 - **ALENCAR TURINI - 585626489-49 -** 13565349-7 - IPVA - RENAVAM / EXERC 00909788707/2022 - 1.167,12 - **ALENICE APARECIDA DE MORAES ARAUJO - 838446949-00 -** 13557266-7 - IPVA - RENAVAM / EXERC 00472023373/2021 - 194,56 - **ALES GEAN BERNARDO - 096982269-31 -** 13548469-5 - IPVA - RENAVAM / EXERC 00770855539/2021 - 459,59 - **ALESANDRA APARECIDA MEDEIROS - 071522919-26 -** 13546526-7 - IPVA - RENAVAM / EXERC 00763982059/2021 - 399,15 - **ALESSANDER ANDERSON ZACARCHUKA - 032488389-73 -** 13562047-5 - IPVA - RENAVAM / EXERC 00879756667/2022 - 677,56 - **ALESSANDRA APARECIDA DA SILVA - 104588819-29 -** 13538359-7 - IPVA - RENAVAM / EXERC 00816427089/2021 - 473,88 - **ALESSANDRA APARECIDA LEONARDO - 084983149-09 -** 13555021-3 - IPVA - RENAVAM / EXERC 00770704140/2021 - 364,03 - **ALESSANDRA BORSUK RIBEIRO - 097846229-71 -** 13539115-8 - IPVA - RENAVAM / EXERC 00469505699/2021 - 223,81 - **ALESSANDRA BRAZ DE REZENDE - 897044959-00 -** 13567719-1 - IPVA - RENAVAM / EXERC 00586699686/2022 - 426,37 - **ALESSANDRA CAROLINE BARBOSA - 105817759-10 -** 13569367-7 - IPVA - RENAVAM / EXERC 00914243721/2022 - 788,44 - **ALESSANDRA CRISTINA LIMA BORGES - 076485489-50 -** 13556869-4 - IPVA - RENAVAM / EXERC 00360826741/2021 - 194,56 - **ALESSANDRA DA CONCEICAO MANGGER DA SILVA - 029205489-05 -** 13561108-5 - IPVA - RENAVAM / EXERC 00552118907/2021 - 370,25 - **ALESSANDRA DE ASSIS LIMA - 121661908-55 -** 13569187-9 - IPVA - RENAVAM / EXERC 00531381161/2022 - 3.626,18 - 13569325-1 - IPVA - RENAVAM / EXERC 00540403784/2022 - 1.800,05 - **ALESSANDRA DE BEM SANTANA - 226807628-86 -** 13564234-7 - IPVA - RENAVAM / EXERC 00965442357/2021 - 170,01 - **ALESSANDRA DE FATIMA GREGORIO DOS SANTOS MENESES - 750083869-72 -** 13549728-2 - IPVA - RENAVAM / EXERC 00798007842/2022 - 749,69 - **ALESSANDRA DE LIMA - 872951059-72 -** 13551896-4 - IPVA - RENAVAM / EXERC 00761389563/2021 - 359,91 - **ALESSANDRA DE OLIVEIRA CORDEIRO - 072759859-77 -** 13556225-4 - IPVA - RENAVAM / EXERC 00123137470/2022 - 1.830,62 - **ALESSANDRA DO ROCIO LOPES PEDROZA - 010206129-75 -** 13567465-6 - IPVA - RENAVAM / EXERC 00340798246/2021 - 225,40 - **ALESSANDRA DOMINGUES BORGES DA SILVA - 041138829-08 -** 13555878-8 - IPVA - RENAVAM / EXERC 00752832379/2021 - 399,20 - **ALESSANDRA DOS SANTOS AMORIN - 077414339-89 -** 13539822-5 - IPVA - RENAVAM / EXERC 00487057279/2021 - 212,15 - **ALESSANDRA GONCALVES DE OLIVEIRA - 060792139-07 -** 13546436-8 - IPVA - RENAVAM / EXERC 00753586320/2021 - 489,38 - **ALESSANDRA HABINOSKI FERREIRA - 084461509-99 -** 13542495-1 - IPVA - RENAVAM / EXERC 00756143764/2021 - 456,69 - **ALESSANDRA HASSAD DE ARAUJO - 071069059-25 -** 13553590-7 - IPVA - RENAVAM / EXERC 00786515562/2021 - 197,97 - **ALESSANDRA JESUS POLITI - 918216149-68 -** 13551680-5 - IPVA - RENAVAM / EXERC 00765741733/2021 - 377,07 - **ALESSANDRA LOFFAGEM - 072289859-23 -** 13565377-2 - IPVA - RENAVAM / EXERC 00348489501/2021 - 168,41 - **ALESSANDRA MARA DE OLIVEIRA - 029379049-39 -** 13558708-7 - IPVA - RENAVAM / EXERC 01246306759/2022 - 3.645,63 - **ALESSANDRA MARCONDES CAMARGO - 029504009-22 -** 13549891-2 - IPVA - RENAVAM / EXERC 00768491088/2021 - 466,35 - **ALESSANDRA MARIANO DE MIRANDA - 055450709-90 -** 13567420-6 - IPVA - RENAVAM / EXERC 01109494308/2021 - 164,73 - **ALESSANDRA MORAIS DE SOUZA MONTEIRO VIANTE - 030383689-03 -** 13560851-3 - IPVA - RENAVAM / EXERC 00761516379/2021 - 377,07 - **ALESSANDRA MOREIRA - 007080599-70 -** 13569340-5 - IPVA - RENAVAM / EXERC 00914076248/2022 - 330,04 - 13569746-0 - IPVA - RENAVAM / EXERC 00972768696/2022 - 259,83 - 13570166-1 - IPVA - RENAVAM / EXERC 00982932359/2022 - 245,86 - 13570583-7 - IPVA - RENAVAM / EXERC 00979075025/2022 - 240,96 - 13570998-0 - IPVA - RENAVAM / EXERC 00964020483/2022 - 199,73 - 13571405-4 - IPVA - RENAVAM / EXERC 00905621212/2022 - 199,35 - 13571831-9 - IPVA - RENAVAM / EXERC 00823011887/2022 - 156,90 - **ALESSANDRA NHEMIHES - 045565469-74 -** 13571731-2 - IPVA - RENAVAM / EXERC 00330509381/2021 - 194,56 - **ALESSANDRA PAIANO CASTILHO - 018468049-22 -** 13544640-8 - IPVA - RENAVAM / EXERC 00917828313/2021 - 154,12 - **ALESSANDRA PEDROSO DE MORAES - 017885709-28 -** 13566728-5 - IPVA - RENAVAM / EXERC 00372055249/2021 - 194,56 - **ALESSANDRA RODRIGUES DA SILVA - 300725788-31 -** 13540772-0 - IPVA - RENAVAM / EXERC 00768184487/2021 - 456,69 - **ALESSANDRA ROSA BASGAL - 063657119-05 -** 13540732-1 - IPVA - RENAVAM / EXERC 00761938630/2021 - 456,69 - **ALESSANDRA ROSNER - 059406149-06 -** 13538172-1 - IPVA - RENAVAM / EXERC 00929837010/2021 - 173,52 - **ALESSANDRA SANTOS MORIA - 024230551-29 -** 13549023-7 - IPVA - RENAVAM / EXERC 00345323734/2021 - 147,59 - **ALESSANDRA SILVA BERNARDO - 049399869-18 -** 13549947-1 - IPVA - RENAVAM / EXERC 00764838903/2021 - 531,53 - **ALESSANDRA TAMARA DE OLIVEIRA - 088223939-29 -** 13543976-2 - IPVA - RENAVAM / EXERC 00765821672/2021 - 459,59 - **ALESSANDRA TATIANI DE JESUS SILVEIRA SANTOS - 024099739-57 -** 13546911-4 - IPVA - RENAVAM / EXERC 00467762430/2021 - 147,96 - **ALESSANDRA THYSSEN - 155808768-07 -** 13557736-7 - IPVA - RENAVAM / EXERC 00754172279/2021 - 399,20 - **ALESSANDRA VIERO SILVESTRE - 062808809-40 -** 13551057-2 - IPVA - RENAVAM / EXERC 00408166347/2022 - 294,76 - **ALESSANDRE FERREIRA GANDRA - 052831809-80 -** 13563798-0 - IPVA - RENAVAM / EXERC 01214866805/2021 - 314,31 - **ALESSANDRO ALKA CORDEIRO - 046200879-71 -** 13553684-9 - IPVA - RENAVAM / EXERC 00759261288/2021 - 441,30 - **ALESSANDRO ALVES**

ABRANCHES - 056607089-86 - 13539335-5 - IPVA - RENAVAM / EXERC 00760841020/2021 - 456,69 - **ALESSANDRO ALVES DE SIQUEIRA NUNES - 103222179-89 -** 13557138-5 - IPVA - RENAVAM / EXERC 00904651053/2022 - 1.256,45 - 13557743-0 - IPVA - RENAVAM / EXERC 00876664206/2022 - 177,08 - **ALESSANDRO ALVES DO CARMO - 027116199-07 -** 13554433-7 - IPVA - RENAVAM / EXERC 00944227678/2022 - 2.340,80 - **ALESSANDRO APARECIDO BALBINO - 221026238-07 -** 13543991-6 - IPVA - RENAVAM / EXERC 00887995080/2021 - 145,66 - **ALESSANDRO APARECIDO DE SOUZA - 063933139-43 -** 13557651-4 - IPVA - RENAVAM / EXERC 00759697531/2021 - 472,29 - **ALESSANDRO APARECIDO FERLA - 040835289-23 -** 13551107-2 - IPVA - RENAVAM / EXERC 00789217376/2021 - 197,97 - **ALESSANDRO ARAUJO DO PRADO - 047869929-84 -** 13547965-9 - IPVA - RENAVAM / EXERC 00753873818/2021 - 459,59 - **ALESSANDRO BARBOSA LUSTOSA - 048345609-88 -** 13568065-6 - IPVA - RENAVAM / EXERC 00761372466/2021 - 423,48 - **ALESSANDRO BATISTA DA SILVA - 029843809-75 -** 13542157-0 - IPVA - RENAVAM / EXERC 00777960400/2021 - 468,62 - **ALESSANDRO BORGES DIAS - 010048427-16 -** 13560611-1 - IPVA - RENAVAM / EXERC 00324048840/2022 - 1.259,99 - **ALESSANDRO CAMARGO DE OLIVEIRA - 070936309-52 -** 13545115-0 - IPVA - RENAVAM / EXERC 00763175501/2021 - 459,59 - **ALESSANDRO CANDIDO MORETI - 043844769-73 -** 13559812-7 - IPVA - RENAVAM / EXERC 00339288744/2021 - 194,56 - **ALESSANDRO DA COSTA SILVA - 037971819-73 -** 13564591-5 - IPVA - RENAVAM / EXERC 00771384114/2021 - 459,59 - **ALESSANDRO DA SILVA HOFFMANN - 050898299-50 -** 13545546-6 - IPVA - RENAVAM / EXERC 00767267443/2021 - 359,91 - **ALESSANDRO DA SILVA MARTINS - 23553740/0001-50 -** 13569047-3 - IPVA - RENAVAM / EXERC 00886624304/2022 - 1.520,98 - **ALESSANDRO DE JESUS RIBEIRO - 708246149-68 -** 13550018-6 - IPVA - RENAVAM / EXERC 00756724767/2021 - 462,89 - **ALESSANDRO DE LIMA - 037971839-17 -** 13560648-0 - IPVA - RENAVAM / EXERC 00337818355/2022 - 1.164,41 - 13560787-8 - IPVA - RENAVAM / EXERC 00814479391/2022 - 627,54 - **ALESSANDRO DE SOUZA - 285992558-94 -** 13544194-5 - IPVA - RENAVAM / EXERC 01074445268/2021 - 164,96 - **ALESSANDRO DE SOUZA - 045708619-03 -** 13542456-0 - IPVA - RENAVAM / EXERC 00866377751/2022 - 245,11 - **ALESSANDRO DE SOUZA BARBOSA - 005281079-84 -** 13546398-1 - IPVA - RENAVAM / EXERC 00838722385/2021 - 490,51 - **ALESSANDRO DE SOUZA SILVA - 051018859-16 -** 13570099-1 - IPVA - RENAVAM / EXERC 00763022055/2021 - 399,20 - **ALESSANDRO DOS SANTOS BELO - 046827289-54 -** 13554231-8 - IPVA - RENAVAM / EXERC 00792750071/2021 - 192,76 - **ALESSANDRO DOS SANTOS LEITE - 045110279-78 -** 13562424-1 - IPVA - RENAVAM / EXERC 01063246234/2022 - 1.968,45 - **ALESSANDRO DOS SANTOS LIMA - 045445849-57 -** 13563471-9 - IPVA - RENAVAM / EXERC 00906160227/2021 - 145,66 - **ALESSANDRO DOS SANTOS MARTINS - 058923999-66 -** 13538637-5 - IPVA - RENAVAM / EXERC 00973049804/2021 - 155,17 - **ALESSANDRO FERNANDO RIBEIRO - 026376609-88 -** 13547154-2 - IPVA - RENAVAM / EXERC 00763667803/2021 - 456,69 - **ALESSANDRO FONSECA DA SILVA - 083073459-79 -** 13540922-7 - IPVA - RENAVAM / EXERC 00769447767/2021 - 182,43 - **ALESSANDRO FRANCISCO DA CRUZ - 089072719-84 -** 13545467-2 - IPVA - RENAVAM / EXERC 00756679494/2021 - 472,29 - **ALESSANDRO GOMES MACHADO - 040303519-80 -** 13544159-7 - IPVA - RENAVAM / EXERC 00755848683/2021 - 459,59 - **ALESSANDRO GONCALVES - 020634319-14 -** 13547927-6 - IPVA - RENAVAM / EXERC 00772512540/2021 - 423,48 - **ALESSANDRO GUEDES DA SILVA - 046381069-43 -** 13550102-6 - IPVA - RENAVAM / EXERC 00760565902/2021 - 380,19 - **ALESSANDRO JOSE RODRIGUES - 040099959-55 -** 13556625-0 - IPVA - RENAVAM / EXERC 00225266792/2022 - 1.304,83 - 13557024-9 - IPVA - RENAVAM / EXERC 00466218265/2022 - 434,09 - **ALESSANDRO LAZARO DE MOURA - 841045039-91 -** 13553717-9 - IPVA - RENAVAM / EXERC 00764614169/2021 - 377,94 - **ALESSANDRO LEITE DA SILVA - 043264259-54 -** 13553666-0 - IPVA - RENAVAM / EXERC 00778971325/2021 - 197,97 - **ALESSANDRO LOURENCO DE OLIVEIRA - 066520399-31 -** 13547853-9 - IPVA - RENAVAM / EXERC 00878585788/2021 - 162,04 - **ALESSANDRO LUCAS ROSA - 124948839-70 -** 13556619-5 - IPVA - RENAVAM / EXERC 00870011600/2021 - 145,42 - **ALESSANDRO MACHADO CAETANO - 100189587-88 -** 13547695-1 - IPVA - RENAVAM / EXERC 00754031713/2021 - 399,20 - **ALESSANDRO MARQUES DE ALMEIDA - 017955879-03 -** 13545869-4 - IPVA - RENAVAM / EXERC 00758489722/2021 - 460,48 - **ALESSANDRO MIRANDA - 042309549-80 -** 13549707-0 - IPVA - RENAVAM / EXERC 00751630462/2021 - 456,69 - **ALESSANDRO MORANDI PODEROSO - 018510909-83 -** 13554795-6 - IPVA - RENAVAM / EXERC 00919393535/2022 - 845,70 - **ALESSANDRO NASCIMENTO ALVES - 007154659-61 -** 13568177-6 - IPVA - RENAVAM / EXERC 00483945099/2021 - 147,96 - **ALESSANDRO PAZ - 034312739-39 -** 13557193-8 - IPVA - RENAVAM / EXERC 00861239385/2022 - 221,79 - **ALESSANDRO PENTEADO DE MATOS - 084788759-64 -** 13538228-0 - IPVA - RENAVAM / EXERC 01144068379/2021 - 374,91 - **ALESSANDRO PEREIRA - 056230139-96 -** 13545327-7 - IPVA - RENAVAM / EXERC 00752544896/2021 - 423,33 - **ALESSANDRO PINHEIRO DA SILVA - 214152088-67 -** 13550745-8 - IPVA - RENAVAM / EXERC 00758124511/2021 - 388,27 - **ALESSANDRO PISSINIM DOS SANTOS - 082068559-39 -** 13566132-5 - IPVA - RENAVAM / EXERC 00325586640/2021 - 197,81 - **ALESSANDRO RODRIGUES BIANO - 066002199-47 -** 13564069-7 - IPVA - RENAVAM / EXERC 00813043158/2021 - 388,42 - **ALESSANDRO RODRIGUES GONCHOROSKI - 003868069-69 -** 13567220-3 - IPVA - RENAVAM / EXERC 00751408298/2021 - 423,48 - **ALESSANDRO ROMANO DO COUTO - 038606659-01 -** 13538694-4 - IPVA - RENAVAM / EXERC 00789102390/2021 - 479,32 - **ALESSANDRO SANTOS CORDEIRO - 089527259-80 -** 13567774-4 - IPVA - RENAVAM / EXERC 00929877110/2022 - 184,60 - **ALESSANDRO SOARES FAUSTINO - 085567609-45 -** 13538439-9 - IPVA - RENAVAM / EXERC 00770481841/2021 - 459,59 - **ALESSANDRO SOUSA PAULINO - 051397299-46 -** 13550641-9 - IPVA - RENAVAM / EXERC 00756745063/2021 - 396,52 - **ALESSANDRO SOUZA DE OLIVEIRA - 031927429-25 -** 13564466-8 - IPVA - RENAVAM / EXERC 00866754210/2021 - 167,74 - **ALESSANDRO VIEIRA LOPES - 077191159-96 -** 13566602-5 - IPVA - RENAVAM / EXERC 00381650405/2022 - 739,88 - **ALESSON EDUARDO FERREIRA SANTOS - 030383939-24 -** 13567096-0 - IPVA - RENAVAM / EXERC 00593105877/2022 - 2.165,62 - **ALESSON JOSE SOUZA MARCIANO - 115900979-12 -** 13569403-7 - IPVA - RENAVAM / EXERC 00934924589/2021 - 153,89 - **ALESSON MAIA FRANCO - 120956239-16 -** 13547037-6 - IPVA - RENAVAM / EXERC 00769537286/2021 - 399,20 - **ALESSON ROBERTO DA COSTA AGOSTINHO - 048935489-05 -** 13550592-7 - IPVA - RENAVAM / EXERC 00906977886/2021 - 145,66 - **ALESSON VINICIUS CURZEL FERREIRA - 071297369-92 -** 13566200-3 - IPVA - RENAVAM / EXERC 00429516991/2022 - 1.008,51 - **ALETEA PATRICIA ZAMBERLAN - 017956019-06 -** 13560824-6 - IPVA - RENAVAM / EXERC 00535110944/2021 - 185,70 - **ALEX ALEXANDRE ALMEIDA JUNIOR - 091711409-48 -** 13567557-1 - IPVA - RENAVAM / EXERC 00930482042/2022 - 888,60 - 13567585-7 - IPVA - RENAVAM / EXERC 01160124458/2022 - 576,92 - **ALEX AMARILTON DE ARAUJO - 073824859-27 -** 13556071-5 - IPVA - RENAVAM / EXERC 00814716830/2021 - 229,24 - **ALEX ANDRE RAMOS - 218766218-77 -** 13567539-3 - IPVA - RENAVAM / EXERC 00496150286/2022 - 1.005,49 - **ALEX ANTONIO DA SILVA CORREA - 111519099-71 -** 13562873-5 - IPVA - RENAVAM / EXERC 00347402917/2021 - 194,56 - **ALEX APARECIDO CONCEICAO - 035656819-93 -** 13554784-0 - IPVA - RENAVAM / EXERC 00327984309/2021 - 293,24 - **ALEX APARECIDO DE SOUZA - 004781759-30 -** 13565271-7 - IPVA - RENAVAM / EXERC 00334157021/2022 - 1.117,13 - **ALEX BARROS MOLINARI - 060826259-51 -** 13565923-1 - IPVA - RENAVAM / EXERC 00855173351/2022 - 165,74 - **ALEX BIONDI DO CARMO - 312262528-85 -** 13544309-3 - IPVA - RENAVAM / EXERC 00479742952/2022 - 342,98 - **ALEX CAMARGO RIBAS - 072194119-28 -** 13559021-5 - IPVA - RENAVAM / EXERC 00867145102/2022 - 278,52 - **ALEX CORDEIRO DA SILVA - 085390039-61 -** 13562737-2 - IPVA - RENAVAM / EXERC 00343922029/2021 - 194,35 - **ALEX CRISTIANO DA COSTA - 087415109-09 -** 13565539-2 - IPVA - RENAVAM / EXERC 00232453632/2021 - 149,75 - **ALEX CRISTIANO MORILHAS REGO - 979777729-49 -** 13566776-5 - IPVA - RENAVAM / EXERC 01078787775/2022 - 2.175,76 - 13566852-4 - IPVA - RENAVAM / EXERC 00972197761/2022 - 1.784,71 - **ALEX DA SILVA LIMA - 076941269-65 -** 13552183-3 - IPVA - RENAVAM / EXERC 00907359760/2021 - 259,80 - **ALEX DA SILVA LUSTOZA - 096569819-01 -** 13548601-9 - IPVA - RENAVAM / EXERC 00466198221/2021 - 212,15 - **ALEX DA SILVEIRA PADILHA - 078009319-43 -** 13543909-6 - IPVA - RENAVAM / EXERC 00764529021/2021 - 377,07 - **ALEX DAVID RODRIGUES - 035159529-50 -** 13571385-6 - IPVA - RENAVAM / EXERC 01235136199/2022 - 3.167,11 - **ALEX DE ASSIS CURIEL - 057299689-65 -** 13551941-3 - IPVA - RENAVAM / EXERC 00838589685/2022 - 178,25 - **ALEX DE MATOS - 090808419-60 -** 13542059-0 - IPVA - RENAVAM / EXERC 00812967011/2021 - 153,97 - **ALEX DOS ANJOS - 067443919-84 -** 13545259-9 - IPVA - RENAVAM / EXERC 00766335453/2021 - 503,23 - **ALEX DOS SANTOS - 075780809-38 -** 13542859-0 - IPVA - RENAVAM / EXERC 00852418655/2021 - 260,34 - **ALEX EDUARDO CANDIDO BAPTISTA - 060708109-02 -** 13566541-0 - IPVA - RENAVAM / EXERC 00804845760/2022 - 917,52 - 13566691-2 - IPVA - RENAVAM / EXERC 00923962700/2022 - 786,72 - **ALEX EDUARDO GIMENES OSTI - 078895799-69 -** 13566524-0 - IPVA - RENAVAM / EXERC 01054508850/2022 - 5.664,96 - **ALEX FABIANO BONI - 861964999-04 -** 13572043-7 - IPVA - RENAVAM / EXERC 00530403510/2022 - 2.763,06 - **ALEX FARIAS DE SOUSA FERNANDES - 130762209-77 -** 13543898-7 - IPVA - RENAVAM / EXERC 00761207910/2021 - 459,59 - **ALEX FERNANDO PISSINATI & CIA LTDA - 11775482/0001-78 -** 13542685-7 - IPVA - RENAVAM / EXERC 00849759595/2022 - 2.254,01 - 13543205-9 - IPVA - RENAVAM / EXERC 00904123553/2022 - 307,34 - **ALEX GALVAO DOS SANTOS - 071887539-70 -** 13571557-3 - IPVA - RENAVAM / EXERC 01181958617/2022 - 2.540,95 - **ALEX GARCIA ROCHA - 008222339-40 -** 13546588-7 - IPVA - RENAVAM / EXERC 00791656225/2021 - 291,39 - **ALEX GILBERTO CIGERZA - 073964269-36 -** 13557339-6 - IPVA - RENAVAM / EXERC 00906337810/2022 - 223,96 - **ALEX GONCALVES DOS SANTOS - 095955649-40 -** 13542196-0 - IPVA - RENAVAM / EXERC 00767615859/2021 - 474,55 - **ALEX JOSE DA SILVA - 069125279-30 -** 13564160-0 - IPVA - RENAVAM / EXERC 00345585887/2021 - 194,56 - **ALEX JUNIOR DA COSTA - 090222549-92 -** 13546628-0 - IPVA - RENAVAM / EXERC 00475304004/2021 - 212,15 - **ALEX JUNIOR DA SILVA SANTOS - 070369829-00 -** 13543794-8 - IPVA - RENAVAM / EXERC 00894867253/2021 - 147,50 - **ALEX JUNIOR DE LIMA SILVA - 075197009-33 -** 13558882-2 - IPVA - RENAVAM / EXERC 00467245649/2021 - 212,15 - **ALEX LEANDRO ALVES - 062133569-08 -** 13539719-9 - IPVA - RENAVAM / EXERC 00967942250/2021 - 166,42 - **ALEX LIGABON - 281641168-07 -** 13538241-8 - IPVA - RENAVAM / EXERC 00816093512/2021 - 169,46 - **ALEX LUIZ DE DEUS SANTOS - 072934739-74 -** 13563733-5 - IPVA - RENAVAM / EXERC 00792399927/2021 - 197,97 - **ALEX MACHADO UCHOA DE ALENCAR - 126710849-51 -** 13549122-5 - IPVA - RENAVAM / EXERC 00466892560/2021 - 212,15 - **ALEX MENDONCA PAPIN - 005059829-51 -** 13560633-2 - IPVA - RENAVAM / EXERC 00928276880/2022 - 1.572,91 - **ALEX MORANGUEIRA LUZ - 050429069-08 -** 13565188-5 - IPVA - RENAVAM / EXERC 00119531674/2022 - 711,90 - **ALEX MOREIRA MEIRELLES - 082330869-32 -** 13558619-6 - IPVA - RENAVAM / EXERC 00297605640/2021 - 194,56 - **ALEX OLIVEIRA DE JESUS - 103254999-85 -** 13545461-3 - IPVA - RENAVAM / EXERC 00754400093/2021 - 297,38 - **ALEX OTAVIO DA SILVA - 071110689-47 -** 13555693-9 - IPVA - RENAVAM / EXERC 00757685293/2021 - 423,48 - **ALEX PEREIRA DOS SANTOS - 074664869-32 -** 13565338-1 - IPVA - RENAVAM / EXERC 00144461293/2022 - 225,77 - **ALEX PEREIRA MACHADO - 276306408-62 -** 13551980-4 - IPVA - RENAVAM / EXERC 00846701685/2021 - 167,70 - **ALEX PEREIRA SEWAYBRICKER - 075886219-90 -** 13556145-2 - IPVA - RENAVAM / EXERC 00800387589/2021 - 229,24 - **ALEX PIRES DE LIMA - 047320799-03 -** 13557880-0 - IPVA - RENAVAM / EXERC 00475562747/2021 - 194,56 - **ALEX RAMOS DOS SANTOS - 053508729-23 -** 13538145-4 - IPVA - RENAVAM / EXERC 00280248172/2021 - 272,21 - **ALEX RIBEIRO - 030074019-09 -** 13550045-3 - IPVA - RENAVAM / EXERC 00477881149/2022 - 1.165,13 - **ALEX ROBERTO DOS SANTOS - 063621629-27 -** 13540877-8 - IPVA - RENAVAM / EXERC 00831055928/2021 - 155,40 - **ALEX ROBERTO TIAGO - 265083348-32 -** 13564901-5 - IPVA - RENAVAM / EXERC 00870254723/2021 - 167,74 - **ALEX ROBERTO TONELLI - 039118129-73 -** 13566704-8 - IPVA - RENAVAM / EXERC 01068409786/2022 - 4.008,02 - **ALEX RODRIGO RODRIGUES MARANHAO - 078308259-20 -** 13550447-5 - IPVA -

Diário Oficial Certificado Digitalmente
O Departamento de Imprensa Oficial do Estado do Paraná, da garantia de autenticidade deste documento, desde que visualizado através do site http://www.imprensaoficial.pr.gov.br

RENAVAM / EXERC 01246471350/2022 - 3.264,33 - **ALEX RODRIGUES - 005455989-82 -** 13548058-4 - IPVA - RENAVAM / EXERC 00120905833/2021 - 197,59 - **ALEX RODRIGUES DE AMORIM 06665161978 - 12979536/0001-80 -** 13546900-9 - IPVA - RENAVAM / EXERC 00496790366/2022 - 224,02 - 13547377-4 - IPVA - RENAVAM / EXERC 00327876425/2022 - 194,03 - **ALEX RODRIGUES DIAS - 094107179-06 -** 13538154-3 - IPVA - RENAVAM / EXERC 00790081148/2021 - 197,97 - **ALEX RODRIGUES LINS - 042737859-19 -** 13561922-1 - IPVA - RENAVAM / EXERC 00919706894/2021 - 173,52 - **ALEX ROSA MACEDO - 076378659-40 -** 13551228-1 - IPVA - RENAVAM / EXERC 00759108625/2021 - 432,28 - **ALEX ROSSETO LARIOS - 086724969-22 -** 13569143-7 - IPVA - RENAVAM / EXERC 00833905368/2022 - 1.147,48 - 13569629-3 - IPVA - RENAVAM / EXERC 01069688638/2022 - 790,14 - **ALEX SALOMAO - 265083378-58 -** 13553094-8 - IPVA - RENAVAM / EXERC 00467823790/2021 - 323,17 - **ALEX SANDER LISBOA - 082276529-21 -** 13571256-6 - IPVA - RENAVAM / EXERC 00586824391/2021 - 242,06 - **ALEX SANDER SERAPHIM JUNIOR - 093436679-90 -** 13566083-3 - IPVA - RENAVAM / EXERC 00806495529/2022 - 499,29 - 13566186-4 - IPVA - RENAVAM / EXERC 01078715600/2022 - 272,09 - **ALEX SANDER SOARES BUENO - 094411859-30 -** 13546237-3 - IPVA - RENAVAM / EXERC 00792708903/2021 - 463,11 - **ALEX SANDERSON SILVA CORREA - 082230989-03 -** 13557012-5 - IPVA - RENAVAM / EXERC 00350520313/2021 - 194,56 - **ALEX SANDRO ALVES - 015591149-08 -** 13558028-7 - IPVA - RENAVAM / EXERC 00915472465/2021 - 145,43 - **ALEX SANDRO ALVES CARLOS - 036673869-07 -** 13543036-6 - IPVA - RENAVAM / EXERC 00508874807/2021 - 230,90 - **ALEX SANDRO ALVES FERREIRA - 929350529-00 -** 13552900-1 - IPVA - RENAVAM / EXERC 00469883367/2022 - 2.806,44 - **ALEX SANDRO ANTUNES DOS SANTOS - 091704239-54 -** 13553426-9 - IPVA - RENAVAM / EXERC 00115302689/2021 - 166,42 - **ALEX SANDRO BARBOSA DA COSTA JULIONEL - 036818429-30 -** 13552344-5 - IPVA - RENAVAM / EXERC 00770754635/2021 - 456,69 - **ALEX SANDRO BARRETO RIBEIRO - 015028142-00 -** 13567026-0 - IPVA - RENAVAM / EXERC 00345375807/2021 - 194,56 - **ALEX SANDRO CAE - 070814439-07 -** 13548019-3 - IPVA - RENAVAM / EXERC 00751307149/2021 - 380,19 - **ALEX SANDRO CARNEIRO - 019582649-38 -** 13569807-5 - IPVA - RENAVAM / EXERC 01225153120/2022 - 2.736,26 - **ALEX SANDRO CORDEIRO - 036826069-04 -** 13563998-2 - IPVA - RENAVAM / EXERC 01045095378/2021 - 301,56 - **ALEX SANDRO DA ROCHA - 020548821-86 -** 13544683-1 - IPVA - RENAVAM / EXERC 01006929425/2022 - 2.823,09 - 13544933-4 - IPVA - RENAVAM / EXERC 01013968082/2022 - 451,66 - **ALEX SANDRO DE FIGUEIREDO - 047386139-95 -** 13557545-3 - IPVA - RENAVAM / EXERC 00760736227/2021 - 359,91 - **ALEX SANDRO DE LIMA MORAES - 026763589-36 -** 13549778-9 - IPVA - RENAVAM / EXERC 00229586988/2021 - 449,27 - **ALEX SANDRO DOS SANTOS CLARO - 052706149-28 -** 13540736-4 - IPVA - RENAVAM / EXERC 00838049923/2021 - 145,06 - **ALEX SANDRO DOS SANTOS NEVES - 408516748-01 -** 13539952-3 - IPVA - RENAVAM / EXERC 01236227368/2021 - 164,96 - **ALEX SANDRO ELIAS - 030658089-60 -** 13560602-2 - IPVA - RENAVAM / EXERC 01305128602/2021 - 333,71 - **ALEX SANDRO FAGUNDES DOS SANTOS - 060596649-46 -** 13566063-9 - IPVA - RENAVAM / EXERC 00124297390/2022 - 1.708,55 - 13566099-0 - IPVA - RENAVAM / EXERC 00888606494/2022 - 824,03 - **ALEX SANDRO GOTTUZZO DOS SANTOS - 953531940-04 -** 13543915-0 - IPVA - RENAVAM / EXERC 00756445183/2021 - 462,46 - **ALEX SANDRO MICHAEL SILVA - 071857459-18 -** 13568949-1 - IPVA - RENAVAM / EXERC 00194596281/2022 - 1.008,52 - **ALEX SANDRO NASCIMENTO PEREIRA - 057711429-80 -** 13544248-8 - IPVA - RENAVAM / EXERC 00788458574/2022 - 162,54 - **ALEX SANDRO PARIS - 075649609-81 -** 13553993-7 - IPVA - RENAVAM / EXERC 00757421024/2021 - 367,26 - **ALEX SANDRO SANTOS - 087262369-66 -** 13560026-1 - IPVA - RENAVAM / EXERC 00346642809/2021 - 194,56 - **ALEX SANDRO SOARES - 068558469-04 -** 13566961-0 - IPVA - RENAVAM / EXERC 00762034521/2021 - 423,48 - **ALEX SCHUVARTZ - 041688429-67 -** 13553456-0 - IPVA - RENAVAM / EXERC 00253153107/2021 - 270,66 - **ALEX SIQUEIRA FERRAZ - 022520799-08 -** 13556396-0 - IPVA - RENAVAM / EXERC 00798470909/2021 - 173,47 - **ALEX SOUZA DE OLIVEIRA - 116419569-76 -** 13568733-2 - IPVA - RENAVAM / EXERC 00341393681/2021 - 194,56 - **ALEX SZCZYPKOWSKI DA SILVA - 004669479-09 -** 13562235-4 - IPVA - RENAVAM / EXERC 00930083423/2022 - 1.094,41 - **ALEX VAGNER PEREIRA - 085713679-81 -** 13558056-2 - IPVA - RENAVAM / EXERC 00933365306/2022 - 254,39 - **ALEX VEICULOS MULTIMARCAS LTDA - 36955867/0001-48 -** 13549909-9 - IPVA - RENAVAM / EXERC 00216500788/2022 - 2.232,47 - **ALEX WESLEY SOUZA ALVES DA SILVA - 089917879-08 -** 13549959-5 - IPVA - RENAVAM / EXERC 00769605613/2021 - 456,69 - **ALEX ZANCHETA DA SILVA - 028574639-10 -** 13568593-3 - IPVA - RENAVAM / EXERC 00952288419/2022 - 702,88 - **ALEXA ALEXANDRA CORDEIRO DE OLIVEIRA - 841207039-91 -** 13560378-3 - IPVA - RENAVAM / EXERC 00755312490/2021 - 462,89 - **ALEXANDER WESLEY DA SILVEIRA PEREIRA - 064760479-57 -** 13547743-5 - IPVA - RENAVAM / EXERC 00768076900/2021 - 478,18 - **ALEXANDER WILLIAN PIRES VIANA - 103963669-10 -** 13556313-7 - IPVA - RENAVAM / EXERC 00316442860/2021 - 194,56 - **ALEXANDRA ALVES RODRIGUES - 059062329-07 -** 13551907-3 - IPVA - RENAVAM / EXERC 00339122331/2021 - 196,60 - **ALEXANDRA DE SOUZA MIQUELOTTO - 051421579-82 -** 13543567-8 - IPVA - RENAVAM / EXERC 00861939999/2022 - 549,76 - **ALEXANDRA DOMINGUES LOTI - 009738679-06 -** 13553443-9 - IPVA - RENAVAM / EXERC 00537788093/2022 - 1.828,07 - **ALEXANDRA REGINA PARDINO DA SILVA - 034545549-50 -** 13564867-1 - IPVA - RENAVAM / EXERC 01142028078/2022 - 1.801,73 - 13564927-9 - IPVA - RENAVAM / EXERC 00871893134/2022 - 800,37 - **ALEXANDRA RIBEIRO SANTOS - 038593749-07 -** 13560844-0 - IPVA - RENAVAM / EXERC 00766480097/2021 - 377,07 - **ALEXANDRE ADRIANO BERNARDI - 836254299-34 -** 13543413-2 - IPVA - RENAVAM / EXERC 00796098492/2022 - 684,27 - **ALEXANDRE ANDREATTA - 036026089-64 -** 13550711-3 - IPVA - RENAVAM / EXERC 00763695041/2021 - 144,73 - **ALEXANDRE ANDRETO - 018667599-22 -** 13562042-4 - IPVA - RENAVAM / EXERC 00387723811/2021 - 194,56 - **ALEXANDRE APARECIDO DE MELO RIBEIRO - 076874379-69 -** 13545292-0 - IPVA - RENAVAM / EXERC 00499074157/2021 - 151,44 - **ALEXANDRE APARECIDO LEMOS MORAES - 027655729-84 -** 13551854-9 - IPVA - RENAVAM / EXERC 00773420088/2021 - 377,07 - **ALEXANDRE APARECIDO SANTOS - 055538589-25 -** 13560672-3 - IPVA - RENAVAM / EXERC 00331489244/2021 - 194,56 - **ALEXANDRE APARECIDO VIANA - 006702349-58 -** 13557076-1 - IPVA - RENAVAM / EXERC 00780573250/2021 - 155,73 - **ALEXANDRE AUGUSTO PONCIANO - 035402637-21 -** 13570762-7 - IPVA - RENAVAM / EXERC 00943741572/2022 - 3.047,13 - **ALEXANDRE BARAO DOS SANTOS - 046415879-65 -** 13545634-9 - IPVA - RENAVAM / EXERC 00925726184/2021 - 153,89 - **ALEXANDRE BIAZI - 052453099-80 -** 13570537-3 - IPVA - RENAVAM / EXERC 00959047069/2022 - 199,73 - **ALEXANDRE BORSATO MORAES - 023119047-60 -** 13560932-3 - IPVA - RENAVAM / EXERC 00772944156/2021 - 377,07 - **ALEXANDRE BUENO DE PAULA - 041956279-66 -** 13557021-4 - IPVA - RENAVAM / EXERC 00860320260/2022 - 189,11 - **ALEXANDRE BUNDZA PIACESKI - 026669649-06 -** 13552439-5 - IPVA - RENAVAM / EXERC 00771000332/2021 - 456,69 - **ALEXANDRE CARNEIRO E OLIVEIRA - 075300789-41 -** 13562335-0 - IPVA - RENAVAM / EXERC 00422258202/2022 - 2.353,16 - 13562460-8 - IPVA - RENAVAM / EXERC 01030970308/2022 - 202,01 - **ALEXANDRE CESAR DA SILVA MAIOLI - 534888229-15 -** 13571747-9 - IPVA - RENAVAM / EXERC 00501348115/2022 - 1.656,13 - **ALEXANDRE CESAR TREVISOLI - 004626649-61 -** 13571419-4 - IPVA - RENAVAM / EXERC 00193895358/2022 - 352,52 - **ALEXANDRE CLAYTON RUIZ - 043943739-30 -** 13555071-0 - IPVA - RENAVAM / EXERC 00765778955/2021 - 380,19 - **ALEXANDRE CORREA - 858774929-34 -** 13565441-8 - IPVA - RENAVAM / EXERC 00329706470/2021 - 225,40 - **ALEXANDRE DAS DORES - 040283059-85 -** 13542219-3 - IPVA - RENAVAM / EXERC 00339481781/2021 - 194,56 - **ALEXANDRE DE CAMPOS - 267374958-69 -** 13570648-5 - IPVA - RENAVAM / EXERC 00890025444/2021 - 145,66 - **ALEXANDRE DE MOURA - 036131687-90 -** 13549376-7 - IPVA - RENAVAM / EXERC 00455881898/2021 - 212,15 - **ALEXANDRE DE OLIVEIRA - 066130409-40 -** 13543978-9 - IPVA - RENAVAM / EXERC 00897534255/2021 - 145,66 - **ALEXANDRE DE OLIVEIRA - 091024049-31 -** 13564504-4 - IPVA - RENAVAM / EXERC 00895952238/2021 - 174,73 - **ALEXANDRE DE OLIVEIRA AQUINO - 049527131-48 -** 13539777-6 - IPVA - RENAVAM / EXERC 00754973760/2021 - 441,30 - **ALEXANDRE DE OLIVEIRA CAMPELLO - 929275480-72 -** 13552490-5 - IPVA - RENAVAM / EXERC 00830375015/2021 - 345,40 - **ALEXANDRE DE OLIVEIRA FRANCA - 045768159-46 -** 13551447-0 - IPVA - RENAVAM / EXERC 00753722470/2021 - 459,59 - **ALEXANDRE DE PAULA RODRIGUES - 030074659-82 -** 13542247-9 - IPVA - RENAVAM / EXERC 00761694943/2021 - 456,69 - **ALEXANDRE DE SOUZA - 086737839-50 -** 13549893-9 - IPVA - RENAVAM / EXERC 00753470934/2021 - 419,43 - **ALEXANDRE DE SOUZA GONCALVES - 043237819-70 -** 13552842-0 - IPVA - RENAVAM / EXERC 00769365213/2021 - 359,91 - **ALEXANDRE DIEGO RUIZ - 042655109-57 -** 13568148-2 - IPVA - RENAVAM / EXERC 00885014758/2022 - 932,07 - **ALEXANDRE DOS SANTOS - 081644569-93 -** 13548464-4 - IPVA - RENAVAM / EXERC 00758215398/2021 - 337,72 - **ALEXANDRE DOS SANTOS DE OLIVEIRA - 082305899-92 -** 13552956-7 - IPVA - RENAVAM / EXERC 00351446540/2021 - 194,56 - **ALEXANDRE DOS SANTOS GIMENEZ - 042123219-63 -** 13550772-5 - IPVA - RENAVAM / EXERC 00768762189/2021 - 359,91 - **ALEXANDRE DUTRA LIMA - 097833919-33 -** 13551711-9 - IPVA - RENAVAM / EXERC 00772829390/2021 - 399,20 - **ALEXANDRE ERICLES DA SILVA - 090955479-06 -** 13567577-6 - IPVA - RENAVAM / EXERC 00453517340/2021 - 194,56 - **ALEXANDRE FERNANDO MAIA ALVES - 019670759-56 -** 13538389-9 - IPVA - RENAVAM / EXERC 00179290827/2021 - 152,10 - **ALEXANDRE FERREIRA - 035348569-10 -** 13541405-0 - IPVA - RENAVAM / EXERC 00755223942/2021 - 459,59 - **ALEXANDRE FERREIRA ALVES - 072981259-66 -** 13563510-3 - IPVA - RENAVAM / EXERC 01114542013/2022 - 5.446,38 - **ALEXANDRE FERREIRA DE ARAUJO - 586315779-87 -** 13566697-1 - IPVA - RENAVAM / EXERC 00896937534/2022 - 1.057,42 - **ALEXANDRE FERREIRA DE LIMA - 183542389-20 -** 13545015-4 - IPVA - RENAVAM / EXERC 00767575253/2021 - 423,48 - **ALEXANDRE FERREIRA LEITE - 077201549-08 -** 13560955-2 - IPVA - RENAVAM / EXERC 00918653878/2021 - 153,89 - **ALEXANDRE FRANCISCO MAIA - 051447809-89 -** 13568268-3 - IPVA - RENAVAM / EXERC 00821090135/2022 - 627,69 - 13568286-1 - IPVA - RENAVAM / EXERC 00938183044/2022 - 239,59 - **ALEXANDRE GAKLIK SCARASSATTI - 050302389-21 -** 13552067-5 - IPVA - RENAVAM / EXERC 00167695916/2022 - 273,31 - **ALEXANDRE GALVAO LOURENCO - 086900839-01 -** 13544629-7 - IPVA - RENAVAM / EXERC 01165327870/2021 - 216,84 - **ALEXANDRE HENRIQUE DA ROSA - 088756869-63 -** 13569544-0 - IPVA - RENAVAM / EXERC 00408743140/2021 - 194,56 - **ALEXANDRE HENRIQUE DA SILVA - 250874268-67 -** 13555414-6 - IPVA - RENAVAM / EXERC 00765267128/2021 - 423,48 - **ALEXANDRE JATVA - 047220529-30 -** 13551947-2 - IPVA - RENAVAM / EXERC 00328551619/2021 - 236,39 - **ALEXANDRE JESUS DA SILVA - 068943349-27 -** 13568014-1 - IPVA - RENAVAM / EXERC 00429178050/2022 - 1.614,43 - **ALEXANDRE JOSE DA SILVA - 041344549-64 -** 13543227-0 - IPVA - RENAVAM / EXERC 00756584183/2021 - 408,05 - **ALEXANDRE KRAUSE DE OLIVEIRA - 041946199-00 -** 13561388-6 - IPVA - RENAVAM / EXERC 00759241392/2021 - 182,30 - **ALEXANDRE KRELING FILHO - 089631579-70 -** 13554770-0 - IPVA - RENAVAM / EXERC 00770459390/2021 - 388,27 - **ALEXANDRE KUSMA - 042885429-01 -** 13553688-1 - IPVA - RENAVAM / EXERC 00209999403/2022 - 3.655,38 - **ALEXANDRE LAPAZIN - 043983069-94 -** 13564752-7 - IPVA - RENAVAM / EXERC 00867098082/2022 - 245,11 - **ALEXANDRE LAURINDO PEREIRA - 269573658-40 -** 13562441-1 - IPVA - RENAVAM / EXERC 00962534129/2021 - 357,30 - **ALEXANDRE LIMA DA SILVA - 048423251-78 -** 13556956-9 - IPVA - RENAVAM / EXERC 01235056705/2022 - 183,63 - **ALEXANDRE LIMA JERONIMO - 025827539-12 -** 13570396-6 - IPVA - RENAVAM / EXERC 01180713203/2022 - 2.319,69 - **ALEXANDRE LUCIANO FERREIRA VICTAL - 053711419-01 -** 13542477-3 - IPVA - RENAVAM / EXERC 00809918595/2021 - 386,85 - **ALEXANDRE LUIZ SOARES PIEKARCZYK - 003568779-73 -** 13566335-2 - IPVA - RENAVAM / EXERC 00501991573/2022 - 2.223,59 - **ALEXANDRE MACHADO - 101138039-07 -** 13553798-5 - IPVA - RENAVAM / EXERC 00416890806/2021 - 194,56 - **ALEXANDRE MAFRA - 065375749-27 -** 13543030-7 - IPVA - RENAVAM / EXERC 00381580253/2021 - 194,56 - **ALEXANDRE MARQUES DROBINHEWSKI - 077942209-04 -** 13562656-2 - IPVA - RENAVAM / EXERC 00886623995/2021

- 145,66 - **ALEXANDRE MARTINS DOS SANTOS - 097768789-97 -** 13559761-9 - IPVA - RENAVAM / EXERC 00340093994/2021 - 194,56 - **ALEXANDRE MATIAS - 047165549-02 -** 13545177-0 - IPVA - RENAVAM / EXERC 00766842541/2021 - 503,23 - **ALEXANDRE MINGUETTI - 044237969-29 -** 13570510-1 - IPVA - RENAVAM / EXERC 00338147870/2021 - 194,56 - **ALEXANDRE MOURA DA SILVA - 091875059-83 -** 13550013-5 - IPVA - RENAVAM / EXERC 00346459591/2021 - 194,56 - **ALEXANDRE NICIOLI - 004665729-05 -** 13569401-0 - IPVA - RENAVAM / EXERC 00182487873/2022 - 1.262,17 - **ALEXANDRE OLIVEIRA PEREZ - 058789969-79 -** 13539633-8 - IPVA - RENAVAM / EXERC 00282506993/2021 - 236,39 - **ALEXANDRE PEDRO FERRARI - 085595739-50 -** 13542937-6 - IPVA - RENAVAM / EXERC 00761593519/2021 - 531,53 - **ALEXANDRE PENIDO SIMOES DE OLIVEIRA - 067688709-04 -** 13541467-0 - IPVA - RENAVAM / EXERC 00946512710/2021 - 153,89 - **ALEXANDRE PEREIRA - 049844449-08 -** 13556790-6 - IPVA - RENAVAM / EXERC 00159042950/2021 - 201,22 - **ALEXANDRE PEREIRA DA SILVA - 060574289-86 -** 13548817-8 - IPVA - RENAVAM / EXERC 00795684657/2021 - 197,97 - **ALEXANDRE PEREIRA DE FIGUEIREDO - 003098957-40 -** 13556248-3 - IPVA - RENAVAM / EXERC 00771769385/2021 - 205,68 - **ALEXANDRE PEREIRA DE MIRANDA - 058745929-89 -** 13544618-1 - IPVA - RENAVAM / EXERC 00771349602/2021 - 456,69 - **ALEXANDRE PEREIRA DE OLIVEIRA - 097236369-64 -** 13546048-6 - IPVA - RENAVAM / EXERC 00752510991/2021 - 459,59 - **ALEXANDRE PEREIRA VIAPIANA - 043838389-36 -** 13572094-1 - IPVA - RENAVAM / EXERC 00751799513/2021 - 396,52 - **ALEXANDRE PIRES MARCAL - 044948299-51 -** 13558541-6 - IPVA - RENAVAM / EXERC 00330525441/2021 - 194,56 - **ALEXANDRE PRESTES - 841424302-97 -** 03653327-7 - IAP - AUTO INFRACAO 00136920 - 7.570,90 - **ALEXANDRE RAFAEL DAL ZOTTO - 082412839-70 -** 13561190-5 - IPVA - RENAVAM / EXERC 00324624387/2021 - 194,56 - **ALEXANDRE RAFAEL DE JESUS - 050728609-06 -** 13565256-3 - IPVA - RENAVAM / EXERC 00195905393/2021 - 228,14 - **ALEXANDRE RIBEIRO DE JESUS - 066480989-88 -** 13538146-2 - IPVA - RENAVAM / EXERC 00814459498/2021 - 265,63 - **ALEXANDRE RICARDO - 039576559-51 -** 13544762-5 - IPVA - RENAVAM / EXERC 00774857510/2021 - 421,85 - **ALEXANDRE ROBERTO DE SOUZA ALVES - 009122179-01 -** 13538806-8 - IPVA - RENAVAM / EXERC 00755502361/2021 - 456,69 - **ALEXANDRE RODRIGUES MARTINS - 916639709-04 -** 13553147-2 - IPVA - RENAVAM / EXERC 00902272985/2021 - 145,66 - **ALEXANDRE RODRIGUES PIMENTEL - 100463157-05 -** 13539998-1 - IPVA - RENAVAM / EXERC 00768198410/2021 - 462,46 - **ALEXANDRE RONDON SANCHEZ - 342493578-64 -** 13554053-6 - IPVA - RENAVAM / EXERC 00796442703/2021 - 148,15 - **ALEXANDRE SALATESKEY ALBUQUERQUE - 074093229-26 -** 13543310-1 - IPVA - RENAVAM / EXERC 01229136719/2021 - 447,87 - **ALEXANDRE SALUM DE OLIVEIRA - 057644609-21 -** 13558508-4 - IPVA - RENAVAM / EXERC 00772050163/2021 - 399,15 - **ALEXANDRE SANTOS SILVA - 094533799-05 -** 13544796-0 - IPVA - RENAVAM / EXERC 00774176725/2021 - 504,99 - **ALEXANDRE SARAIVA MARTINS - 031330429-71 -** 13569542-4 - IPVA - RENAVAM / EXERC 00753523388/2021 - 152,48 - **ALEXANDRE SEBASTIAO MARCATTI - 054472099-78 -** 13544007-8 - IPVA - RENAVAM / EXERC 00753872170/2021 - 459,59 - **ALEXANDRE SIMOES DE OLIVEIRA - 345523818-14 -** 13545488-5 - IPVA - RENAVAM / EXERC 00839082614/2021 - 245,40 - **ALEXANDRE SOARES MILARCH - 061790719-69 -** 13547250-6 - IPVA - RENAVAM / EXERC 00758552980/2021 - 475,25 - **ALEXANDRE SOUZA DA SILVEIRA - 050659899-31 -** 13551162-5 - IPVA - RENAVAM / EXERC 00881398748/2021 - 351,60 - **ALEXANDRE TADEU RASKAUSKAS - 068176418-02 -** 13564976-7 - IPVA - RENAVAM / EXERC 00587614072/2021 - 285,62 - **ALEXANDRE VENERIO - 601192091-87 -** 13562301-6 - IPVA - RENAVAM / EXERC 00394565177/2021 - 194,56 - **ALEXANDRE VIEIRA DE SOUZA - 008313739-46 -** 13545398-6 - IPVA - RENAVAM / EXERC 00757954650/2021 - 396,52 - **ALEXANDRE WACHESKI - 007773109-37 -** 13552998-2 - IPVA - RENAVAM / EXERC 00762490276/2021 - 399,15 - **ALEXANDRE WOLF - 019215209-22 -** 13540286-9 - IPVA - RENAVAM / EXERC 00760242631/2021 - 492,07 - **ALEXANDRE WUDARSKI NETO - 056462699-62 -** 13566442-1 - IPVA - RENAVAM / EXERC 00293676593/2021 - 194,56 - **ALEXANDRE XAVIER DIAS - 041431869-26 -** 13565722-0 - IPVA - RENAVAM / EXERC 00946167575/2022 - 288,49 - **ALEXANDRE ZARELLI DIAS - 797242999-53 -** 13562272-9 - IPVA - RENAVAM / EXERC 00757540511/2021 - 359,91 - **ALEXANDRINO DISNER - 044861899-06 -** 13561787-3 - IPVA - RENAVAM / EXERC 00771108907/2021 - 364,03 - **ALEXANDRO ALVES - 045801429-00 -** 13557042-7 - IPVA - RENAVAM / EXERC 00953976246/2021 - 299,53 - **ALEXANDRO ANTUNES DOS ANJOS - 954848929-53 -** 13541014-4 - IPVA - RENAVAM / EXERC 00524653143/2021 - 558,39 - **ALEXANDRO BRITO RODRIGUES - 067882019-86 -** 13538458-5 - IPVA - RENAVAM / EXERC 01043597007/2021 - 360,68 - **ALEXANDRO DA SILVA LINHARES - 022027679-08 -** 13557237-3 - IPVA - RENAVAM / EXERC 01272750660/2022 - 920,77 - **ALEXANDRO DE ALMEIDA ALEXANDRE - 076552389-28 -** 13554213-0 - IPVA - RENAVAM / EXERC 00346352622/2021 - 271,34 - **ALEXANDRO DE OLIVEIRA MORAIS - 057672919-18 -** 13539587-0 - IPVA - RENAVAM / EXERC 00986469246/2021 - 594,16 - **ALEXANDRO FRANCA DA SILVA - 058633969-89 -** 13550536-6 - IPVA - RENAVAM / EXERC 00451512448/2021 - 194,56 - **ALEXANDRO GOMES - 036674669-35 -** 13568120-2 - IPVA - RENAVAM / EXERC 01039032939/2022 - 3.840,85 - **ALEXANDRO JUNIOR BERNARDES SILVA - 099196919-76 -** 13554534-1 - IPVA - RENAVAM / EXERC 01040412367/2022 - 399,04 - **ALEXANDRO LUIZ DIAS DE LINHARES - 044810749-06 -** 13561983-3 - IPVA - RENAVAM / EXERC 00802481353/2022 - 573,41 - **ALEXANDRO MARASCA - 027791049-88 -** 13569565-3 - IPVA - RENAVAM / EXERC 00855357657/2022 - 165,74 - **ALEXANDRO MARCOLINO VAZ - 041882569-66 -** 13546467-8 - IPVA - RENAVAM / EXERC 00470872837/2021 - 212,15 - **ALEXANDRO PEIXOTO DE LIMA - 042335139-77 -** 13558661-7 - IPVA - RENAVAM / EXERC 00770432638/2021 - 397,45 - **ALEXANDRO RODRIGO DE LIMA - 065912659-10 -** 13556973-9 - IPVA - RENAVAM / EXERC 00381103161/2021 - 194,56 - **ALEXANDRO RUFINO TIMOTIO - 017261929-70 -** 13547513-0 - IPVA - RENAVAM / EXERC 00854426604/2021 - 478,98 - **ALEXANDRO SANTOS DE OLIVEIRA - 073543499-92 -** 13555370-0 - IPVA - RENAVAM / EXERC 00361374615/2021 - 196,60 - **ALEXANDRO SCARPAT - 003731019-45 -** 13564216-9 - IPVA - RENAVAM / EXERC 00960109153/2022 - 3.769,78 - **ALEXIS VIEIRA TEOLOGIDES - 017078379-02 -** 13562440-3 - IPVA - RENAVAM / EXERC 01037722130/2022 - 2.945,46 - **ALEXSANDER CHAVES FERREIRA - 073465009-46 -** 13554807-3 - IPVA - RENAVAM / EXERC 00337448213/2021 - 253,09 - **ALEXSANDER DE ALMEIDA TORRES - 919825889-34 -** 13549052-0 - IPVA - RENAVAM / EXERC 00761544909/2021 - 364,03 - **ALEXSANDER DOS SANTOS TROMBINI - 102962269-80 -** 03653347-1 - AGRICULTURA/ADAPAR - AUTO 95935 - 2.059,00 - **ALEXSANDER MATOS DELINSKI - 089450999-30 -** 13542880-9 - IPVA - RENAVAM / EXERC 00768611148/2021 - 472,29 - **ALEXSANDER RIBEIRO DE LIMA - 021791389-03 -** 13560700-2 - IPVA - RENAVAM / EXERC 00228297362/2021 - 378,20 - **ALEXSANDER SANTOS - 006464649-14 -** 13569955-1 - IPVA - RENAVAM / EXERC 00891006761/2022 - 1.330,47 - 13570018-5 - IPVA - RENAVAM / EXERC 00290917484/2022 - 1.278,51 - 13570071-1 - IPVA - RENAVAM / EXERC 00803408595/2022 - 705,53 - **ALEXSANDRA RODRIGUES ARAUJO - 027234583-00 -** 13546327-2 - IPVA - RENAVAM / EXERC 00948046457/2021 - 153,89 - **ALEXSANDRA VIEIRA CHAGAS - 036817789-06 -** 13551613-9 - IPVA - RENAVAM / EXERC 00412892960/2022 - 2.464,94 - **ALEXSANDRO KULEK DE CAMPOS - 102850389-07 -** 13558590-4 - IPVA - RENAVAM / EXERC 00771941153/2021 - 397,46 - **ALEXSANDRO ALARCON ZANON - 067138809-67 -** 13553952-0 - IPVA - RENAVAM / EXERC 00784348588/2021 - 148,15 - **ALEXSANDRO BARBOSA RAMALHO - 039338239-78 -** 13565728-0 - IPVA - RENAVAM / EXERC 00416929656/2022 - 987,53 - **ALEXSANDRO BATISTA DE SOUZA - 095802119-81 -** 13539494-7 - IPVA - RENAVAM / EXERC 00254237550/2021 - 597,20 - **ALEXSANDRO BORGES DA SILVA - 019670859-19 -** 13548835-6 - IPVA - RENAVAM / EXERC 00472699199/2021 - 212,15 - **ALEXSANDRO CIRINO DE LIMA - 082886459-41 -** 13569732-0 - IPVA - RENAVAM / EXERC 00345045319/2021 - 194,56 - **ALEXSANDRO DA CRUZ - 066201639-47 -** 13541289-9 - IPVA - RENAVAM / EXERC 00384265006/2021 - 194,56 - **ALEXSANDRO DAVID RODRIGUES - 921549999-72 -** 13571643-0 - IPVA - RENAVAM / EXERC 01204296321/2022 - 4.146,35 - **ALEXSANDRO DE MEIRA - 012584409-38 -** 13554663-1 - IPVA - RENAVAM / EXERC 00773541241/2021 - 145,80 - **ALEXSANDRO DE OLIVEIRA - 067553129-24 -** 13561906-0 - IPVA - RENAVAM / EXERC 00340661461/2021 - 194,56 - **ALEXSANDRO DONIZETTI HONORIO - 008689339-45 -** 13557290-0 - IPVA - RENAVAM / EXERC 00537690069/2022 - 1.822,00 - **ALEXSANDRO DOS SANTOS - 033035399-36 -** 13565741-7 - IPVA - RENAVAM / EXERC 01016793500/2022 - 1.198,88 - **ALEXSANDRO FERNANDES BALIERO - 078790439-26 -** 13563694-0 - IPVA - RENAVAM / EXERC 00820670146/2022 - 837,81 - **ALEXSANDRO FERNANDES DA SILVA - 067183641-26 -** 13563091-8 - IPVA - RENAVAM / EXERC 00848558723/2022 - 1.209,46 - **ALEXSANDRO FERREIRA LIMA - 069461429-77 -** 13542732-2 - IPVA - RENAVAM / EXERC 00957058888/2021 - 143,96 - **ALEXSANDRO GOMES DA SILVA - 074499219-28 -** 13570807-0 - IPVA - RENAVAM / EXERC 01071216470/2022 - 1.905,94 - **ALEXSANDRO GOMES DE ARAUJO - 052134989-30 -** 13549901-3 - IPVA - RENAVAM / EXERC 00826545173/2021 - 353,43 - **ALEXSANDRO KRUMHEUER - 876673399-53 -** 13541698-3 - IPVA - RENAVAM / EXERC 00763419028/2021 - 459,59 - **ALEXSANDRO LOURENCO EVANGELISTA - 045518459-30 -** 13549273-6 - IPVA - RENAVAM / EXERC 00878098526/2021 - 198,66 - **ALEXSANDRO LOURENCO MACHADO - 024489029-33 -** 13546234-9 - IPVA - RENAVAM / EXERC 00756515963/2021 - 492,07 - **ALEXSANDRO LUIZ DE SA RIBAS - 061735349-24 -** 13542620-2 - IPVA - RENAVAM / EXERC 00895532468/2021 - 533,03 - **ALEXSANDRO MARTINS DE OLIVEIRA - 908336199-34 -** 13546388-4 - IPVA - RENAVAM / EXERC 00282278605/2021 - 159,51 - **ALEXSANDRO MAZUR - 045977139-64 -** 13545716-7 - IPVA - RENAVAM / EXERC 01086070310/2021 - 204,12 - **ALEXSANDRO MUSSATO - 102662889-01 -** 13563655-0 - IPVA - RENAVAM / EXERC 00765527383/2021 - 282,45 - **ALEXSANDRO OLIVEIRA DE SOUZA - 036291299-86 -** 13572088-7 - IPVA - RENAVAM / EXERC 01036233534/2021 - 194,56 - **ALEXSANDRO OLIVEIRA SCHADECK - 063810159-00 -** 13568507-0 - IPVA - RENAVAM / EXERC 00962726311/2022 - 1.151,67 - 13568752-9 - IPVA - RENAVAM / EXERC 00356393240/2022 - 986,66 - **ALEXSANDRO PEPLOW FAUSTIN - 059466939-13 -** 13553813-2 - IPVA - RENAVAM / EXERC 00754562530/2021 - 423,33 - **ALEXSANDRO PRADO DA SILVA - 062285709-60 -** 13541441-7 - IPVA - RENAVAM / EXERC 00774768606/2021 - 377,07 - **ALEXSANDRO RIGOBELI DE BARROS - 019670879-62 -** 13545268-8 - IPVA - RENAVAM / EXERC 00754823180/2021 - 503,23 - **ALEXSANDRO RODRIGO EVANGELISTA SZAST - 118334869-00 -** 13568881-9 - IPVA - RENAVAM / EXERC 00251415333/2021 - 257,76 - **ALEXSANDRO RODRIGUES - 081853839-28 -** 13549485-2 - IPVA - RENAVAM / EXERC 00486819256/2021 - 212,15 - **ALEXSANDRO RODRIGUES DE SOUZA - 018415579-78 -** 13538784-3 - IPVA - RENAVAM / EXERC 00760698333/2021 - 565,33 - **ALEXSANDRO ROZENDO DE MOURA - 050882439-79 -** 13542773-0 - IPVA - RENAVAM / EXERC 00761546405/2021 - 385,20 - **ALEXSANDRO SILVA DE VAZ - 070301739-02 -** 13546432-5 - IPVA - RENAVAM / EXERC 00471360015/2021 - 212,15 - **ALEXSANDRO SKROK - 077293049-02 -** 13567414-1 - IPVA - RENAVAM / EXERC 00753979446/2021 - 423,48 - **ALEXSANDRO SLOTUK DOS SANTOS - 058631659-01 -** 13565092-7 - IPVA - RENAVAM / EXERC 01012914019/2022 - 2.058,44 - **ALEXSSANDRO APARECIDO BENITEZ - 010067689-80 -** 13569522-0 - IPVA - RENAVAM / EXERC 00306380285/2022 - 280,33 - **ALEXSSANDRO BOMFIM SODRE - 123431059-79 -** 13567432-0 - IPVA - RENAVAM / EXERC 00357875656/2021 - 194,56 - **ALEXSSANDRO CAMELO PETELINI - 097047299-44 -** 13559929-8 - IPVA - RENAVAM / EXERC 00339534630/2021 - 194,56 - **ALEXSSANDRO DA SILVA PEREIRA - 058268609-10 -** 13564410-2 - IPVA - RENAVAM / EXERC 00324625928/2021 - 194,56 - **ALEXSSANDRO HENRIQUE SANTOS DE ARAUJO - 061277659-00 -** 13561404-1 - IPVA - RENAVAM / EXERC 00324844883/2021 - 194,56 - **ALFONSO CAMPOS PRADO BINDA - 043117039-88 -** 13541859-5 - IPVA - RENAVAM / EXERC 00306941040/2021 - 194,56 - **ALFREDO AUGUSTO DA SILVA MALTA - 084849529-24 -** 13558995-0 - IPVA - RENAVAM / EXERC 00341975850/2021 - 194,56 - **ALFREDO BEZERRA DE MELO NETO - 797286189-72 -** 13569622-6 - IPVA - RENAVAM / EXERC 00512449023/2022 - 434,09 - **ALFREDO IVO MAZON - 943278319-72 -** 13558267-0 - IPVA - RENAVAM / EXERC 00853363250/2022

Diário Oficial Certificado Digitalmente
O Departamento de Imprensa Oficial do Estado do Paraná, da garantia de autenticidade deste documento, desde que visualizado através do site http://www.imprensaoficial.pr.gov.br

- 870,64 - **ALFREDO JOSE DA SILVA - 452774519-00 -** 13544224-0 - IPVA - RENAVAM / EXERC 00500958394/2022 - 4.926,63 - **ALFREDO LOTHHAMMER - 771567499-00 -** 13569059-7 - IPVA - RENAVAM / EXERC 01000403146/2022 - 2.660,72 - **ALFREDO NUNES SOBRINHO - 333993738-99 -** 13571880-7 - IPVA - RENAVAM / EXERC 00848221494/2021 - 149,26 - **ALFREDO RODRIGUES CARVALHO - 772756679-91 -** 13562034-3 - IPVA - RENAVAM / EXERC 00329781995/2021 - 197,81 - **ALFREDO SANT ANNA NETO - 003253339-04 -** 13544549-5 - IPVA - RENAVAM / EXERC 00778844919/2021 - 468,62 - **ALFREDO SERAFIM SLUGOVIESKI FILHO - 056476629-19 -** 13551602-3 - IPVA - RENAVAM / EXERC 00780327926/2021 - 435,31 - **ALFRIDES JOSE DE MATOS - 797620429-72 -** 13538611-1 - IPVA - RENAVAM / EXERC 00253787360/2021 - 416,52 - **ALGACIR ALBERTO TEIXEIRA - 06135871/0001-07 -** 13555114-7 - IPVA - RENAVAM / EXERC 00871302969/2021 - 240,89 - **ALGACIR JOSE CORDEIRO - 610718039-72 -** 13559411-3 - IPVA - RENAVAM / EXERC 00765217627/2021 - 396,52 - **ALGEU RODRIGUES - 503826679-72 -** 13546983-1 - IPVA - RENAVAM / EXERC 00751089591/2021 - 399,20 - **ALI AHMAD DAGHASTANLI - 002714119-53 -** 13564676-8 - IPVA - RENAVAM / EXERC 00300078838/2022 - 2.674,57 - **ALI GHANDOUR - 024595901-72 -** 13568241-1 - IPVA - RENAVAM / EXERC 00534997880/2022 - 1.399,13 - **ALIANDRA VANESSA DE OLIVEIRA ALMEIDA - 104357159-09 -** 13544594-0 - IPVA - RENAVAM / EXERC 00322999111/2021 - 283,54 - **ALIANE ANDRE FERREIRA DOS SANTOS - 409626442-34 -** 13563729-7 - IPVA - RENAVAM / EXERC 01216081244/2021 - 316,92 - **ALIANE PEREIRA WISENTEINER - 047758289-32 -** 13549690-1 - IPVA - RENAVAM / EXERC 00451535251/2021 - 196,60 - **ALICE APARECIDA RAMOS - 044020969-28 -** 13550807-1 - IPVA - RENAVAM / EXERC 00768824150/2021 - 461,58 - **ALICE APARECIDA RIBEIRO - 471850409-06 -** 13560387-2 - IPVA - RENAVAM / EXERC 00966863828/2021 - 199,12 - **ALICE CORREA - 585859829-34 -** 13539001-1 - IPVA - RENAVAM / EXERC 00855167521/2021 - 156,75 - **ALICE GROCHOWSKI BOLONHEIZ - 005170729-20 -** 13569354-5 - IPVA - RENAVAM / EXERC 00813630029/2022 - 508,25 - **ALICE MACHADO FRAGA - 695404209-97 -** 13562778-0 - IPVA - RENAVAM / EXERC 00308751329/2021 - 194,56 - **ALICE MAIA RODRIGUES - 124678711-34 -** 13567874-0 - IPVA - RENAVAM / EXERC 00325741883/2022 - 967,02 - **ALICE RIBEIRO DOS SANTOS GOMES - 487479809-82 -** 13569709-5 - IPVA - RENAVAM / EXERC 00973130059/2022 - 199,73 - **ALICE TEIXEIRA DE RAMOS DUBINSKI - 040109339-50 -** 13541343-7 - IPVA - RENAVAM / EXERC 00753196298/2021 - 459,59 - **ALICE VOITIKOSKI - 925749209-53 -** 13557975-0 - IPVA - RENAVAM / EXERC 00754364330/2021 - 396,52 - **ALICIA GEOVANA DE ANDRADE PROENCA - 116975459-71 -** 13556740-0 - IPVA - RENAVAM / EXERC 00509077439/2021 - 225,73 - **ALICIO BATISTA PAIVA - 558893019-34 -** 13546369-8 - IPVA - RENAVAM / EXERC 00778692582/2021 - 435,31 - **ALICIO GONCALVES DA SILVA - 030962809-16 -** 13558503-3 - IPVA - RENAVAM / EXERC 01129257794/2022 - 2.365,42 - **ALIELSON JOSE MACHARET - 801550069-91 -** 13556997-6 - IPVA - RENAVAM / EXERC 00834964473/2021 - 352,28 - **ALIELSON MUNHOZ MACEDO - 080905659-30 -** 13548449-0 - IPVA - RENAVAM / EXERC 00779326873/2021 - 377,94 - **ALIFER DARLAN GULART - 104050429-90 -** 13559788-0 - IPVA - RENAVAM / EXERC 00762424311/2021 - 225,07 - **ALIFER FELIPE FERREIRA PIRES DE OLIVEIRA - 077577469-30 -** 13538116-0 - IPVA - RENAVAM / EXERC 00334197945/2022 - 2.397,80 - **ALIFER MACHADO - 101722499-45 -** 13555805-2 - IPVA - RENAVAM / EXERC 00872491196/2021 - 148,90 - **ALIFER PEREIRA - 094119479-56 -** 13543708-5 - IPVA - RENAVAM / EXERC 00527141658/2021 - 225,73 - **ALINA SABALA ALVES DE OLIVEIRA - 003372169-67 -** 13566983-0 - IPVA - RENAVAM / EXERC 00759382077/2021 - 233,33 - **ALINDO DA SILVA DIAS FILHO - 074985059-08 -** 13558313-8 - IPVA - RENAVAM / EXERC 00488445744/2021 - 255,89 - **ALINE ANSELMO DA SILVA SONSI - 005995179-64 -** 13559536-5 - IPVA - RENAVAM / EXERC 00506401510/2021 - 212,15 - **ALINE APARECIDA CAMARGO - 084081539-51 -** 13566844-3 - IPVA - RENAVAM / EXERC 00307128610/2021 - 194,56 - **ALINE APARECIDA CEREGATI - 085978889-03 -** 13543624-0 - IPVA - RENAVAM / EXERC 00426660943/2021 - 194,56 - **ALINE APARECIDA DE SOUZA - 083646319-69 -** 13540704-6 - IPVA - RENAVAM / EXERC 00766301990/2021 - 456,69 - **ALINE APARECIDA DOS SANTOS LIMA - 075071239-28 -** 13569183-6 - IPVA - RENAVAM / EXERC 00118053663/2022 - 833,23 - **ALINE AVANCINE RODRIGUES - 055690429-03 -** 13552135-3 - IPVA - RENAVAM / EXERC 00753971437/2021 - 359,91 - **ALINE BEZERRA DA SILVA - 070309569-23 -** 13570670-1 - IPVA - RENAVAM / EXERC 00909187800/2022 - 202,97 - **ALINE CRESPIM TEIXEIRA - 081851649-67 -** 13559986-7 - IPVA - RENAVAM / EXERC 00313928029/2021 - 246,33 - **ALINE CRISTINA DOS SANTOS - 104325789-60 -** 13539969-8 - IPVA - RENAVAM / EXERC 00895494523/2021 - 145,66 - **ALINE CRISTINA FERREIRA - 060830589-88 -** 13550010-0 - IPVA - RENAVAM / EXERC 00755846990/2021 - 462,89 - **ALINE CRISTINA TEODORICO - 074993479-40 -** 13542573-7 - IPVA - RENAVAM / EXERC 00941607712/2022 - 656,20 - **ALINE DA SILVA CHIAPPA - 007547979-61 -** 13567242-4 - IPVA - RENAVAM / EXERC 01016324160/2022 - 3.452,40 - **ALINE DA SILVA SANTOS - 070927649-47 -** 13565809-0 - IPVA - RENAVAM / EXERC 01122818120/2022 - 3.673,98 - **ALINE DE FATIMA DA SILVA - 101030449-65 -** 13552270-8 - IPVA - RENAVAM / EXERC 00765628805/2021 - 399,15 - **ALINE DE SOUSA RAMOS CONEJO - 064752799-51 -** 13546379-5 - IPVA - RENAVAM / EXERC 00273162039/2022 - 291,68 - **ALINE DE SOUZA - 085102639-73 -** 13546366-3 - IPVA - RENAVAM / EXERC 00605114749/2021 - 224,84 - **ALINE DOBBINS MACIEL - 031801019-46 -** 13555028-0 - IPVA - RENAVAM / EXERC 01165134036/2021 - 186,05 - **ALINE DOS SANTOS - 090784039-69 -** 13555502-9 - IPVA - RENAVAM / EXERC 00771887418/2021 - 423,48 - **ALINE DOS SANTOS - 068635539-37 -** 13559384-2 - IPVA - RENAVAM / EXERC 00768149762/2021 - 238,66 - **ALINE FERNANDA FURLAN - 067450069-52 -** 13551372-5 - IPVA - RENAVAM / EXERC 00172044251/2021 - 226,83 - **ALINE FERNANDA RAIMANN - 088022519-08 -** 13564949-0 - IPVA - RENAVAM / EXERC 00899348599/2021 - 239,17 - **ALINE FLORINDO DOS SANTOS - 050866169-21 -** 13558067-8 - IPVA - RENAVAM / EXERC 00335459609/2021 - 194,56 - **ALINE FRANCIELE MENDES OSORIO - 055078259-12 -** 13551017-3 - IPVA - RENAVAM / EXERC 01266725773/2022 - 4.242,71 - **ALINE GARCIA - 057213609-92 -** 13547441-0 - IPVA - RENAVAM / EXERC 00767504216/2021 - 364,03 - **ALINE GEIS VAZ - 009830839-40 -** 13545660-8 - IPVA - RENAVAM / EXERC 00778047385/2021 - 499,76 - **ALINE GOMES DE SOUZA - 049720529-70 -** 13570351-6 - IPVA - RENAVAM / EXERC 00805661883/2022 - 149,92 - **ALINE GUASTALA ZENERATTE - 050439349-99 -** 13560337-6 - IPVA - RENAVAM / EXERC 00216243033/2022 - 2.186,82 - 13560424-0 - IPVA - RENAVAM / EXERC 00805655859/2022 - 917,52 - **ALINE IARA RODRIGUES - 101667289-69 -** 13554485-0 - IPVA - RENAVAM / EXERC 00930991435/2022 - 1.116,19 - 13554581-3 - IPVA - RENAVAM / EXERC 00201297469/2022 - 963,12 - 13554682-8 - IPVA - RENAVAM / EXERC 00803574010/2022 - 945,00 - 13554779-4 - IPVA - RENAVAM / EXERC 00885927192/2022 - 722,58 - **ALINE LEAL COELHO SCHNEIDER - 089440009-64 -** 13565687-9 - IPVA - RENAVAM / EXERC 00406509794/2021 - 250,68 - **ALINE LEONEL MACHADO MOURA - 069697959-42 -** 13557087-7 - IPVA - RENAVAM / EXERC 00757083110/2021 - 408,05 - **ALINE LOUIZE GROBE ARAUJO - 053598189-99 -** 13558419-3 - IPVA - RENAVAM / EXERC 00753211076/2021 - 396,52 - **ALINE MAIARA FARIAS TISSIANI - 093382569-28 -** 13542877-9 - IPVA - RENAVAM / EXERC 00847344401/2022 - 1.037,23 - **ALINE MEIRA CAMPELLO DE OLIVEIRA - 052527839-77 -** 13565697-6 - IPVA - RENAVAM / EXERC 00304842575/2022 - 1.436,32 - 13565792-1 - IPVA - RENAVAM / EXERC 00194120210/2022 - 1.008,52 - **ALINE MENDES DA SILVA - 084633659-65 -** 13556141-0 - IPVA - RENAVAM / EXERC 00218595697/2022 - 291,68 - **ALINE MIRIAN MACHADO - 075003899-30 -** 13553675-0 - IPVA - RENAVAM / EXERC 00766471900/2021 - 441,30 - **ALINE MORAES DA SILVA - 101376819-17 -** 13543152-4 - IPVA - RENAVAM / EXERC 00752663240/2021 - 419,43 - **ALINE NOGUEIRA DO AMARAL - 090933159-60 -** 13566772-2 - IPVA - RENAVAM / EXERC 00143249541/2022 - 1.332,01 - **ALINE OLIVEIRA BORGES - 945497530-72 -** 13570390-7 - IPVA - RENAVAM / EXERC 00820076295/2022 - 481,40 - 13570439-3 - IPVA - RENAVAM / EXERC 00806164816/2022 - 149,92 - **ALINE PACHI PAGLIOTTO - 074091579-76 -** 13550029-1 - IPVA - RENAVAM / EXERC 00756187001/2021 - 462,89 - **ALINE PEREIRA DOS SANTOS - 088662809-17 -** 13563768-8 - IPVA - RENAVAM / EXERC 00764143638/2021 - 359,91 - **ALINE PRISCILA LIBARDI - 049699189-29 -** 13565022-6 - IPVA - RENAVAM / EXERC 01180030866/2022 - 2.856,39 - **ALINE PROENCA - 057788279-11 -** 13555557-6 - IPVA - RENAVAM / EXERC 01015945616/2021 - 262,13 - **ALINE REYS SANTOS - 052016219-61 -** 13546322-1 - IPVA - RENAVAM / EXERC 00762746416/2021 - 435,41 - **ALINE ROCHA AMARAL - 097001019-24 -** 13550492-0 - IPVA - RENAVAM / EXERC 00349766436/2021 - 194,56 - **ALINE RODRIGUES DE SOUZA - 058063429-99 -** 13550734-2 - IPVA - RENAVAM / EXERC 00765109280/2021 - 462,23 - **ALINE ROSA MORAIS DE ASSIS - 061981889-14 -** 13552475-1 - IPVA - RENAVAM / EXERC 00593904958/2022 - 1.371,75 - 13553142-1 - IPVA - RENAVAM / EXERC 00798715456/2022 - 282,09 - **ALINE SALOMAO MORAIS - 082079679-43 -** 13558930-6 - IPVA - RENAVAM / EXERC 00369812050/2021 - 194,56 - **ALINE SANCHEZ - 066073629-23 -** 13548923-9 - IPVA - RENAVAM / EXERC 00759370109/2021 - 421,31 - **ALINE STEFANIE FERREIRA DA SILVA - 079605339-11 -** 13552776-9 - IPVA - RENAVAM / EXERC 00760591474/2021 - 359,91 - **ALINEIDE NUNES BRANDAO - 096645679-30 -** 13567031-6 - IPVA - RENAVAM / EXERC 00339760630/2022 - 346,56 - **ALINOR FALKIEVICZ - 525174119-72 -** 13568373-6 - IPVA - RENAVAM / EXERC 00977026612/2022 - 199,73 - **ALINOR NUNES SOUZA - 715142959-20 -** 13566292-5 - IPVA - RENAVAM / EXERC 00809536455/2022 - 1.465,90 - **ALINY DE CASTRO - 086319329-30 -** 13551610-4 - IPVA - RENAVAM / EXERC 00365799203/2021 - 194,56 - **ALIPIO BENTO - 962506409-59 -** 13542692-0 - IPVA - RENAVAM / EXERC 00764585002/2021 - 531,53 - **ALIRIO DE ASSIS RAFAEL - 472337459-00 -** 13550753-9 - IPVA - RENAVAM / EXERC 00787387363/2021 - 197,97 - **ALIRIO JOAO HAMMES - 240425879-68 -** 13550643-5 - IPVA - RENAVAM / EXERC 00978856007/2021 - 166,42 - **ALISON ADEILSON FABRES - 054123609-12 -** 13560058-0 - IPVA - RENAVAM / EXERC 00904523314/2021 - 171,56 - **ALISON CAMARGO - 084067129-61 -** 13560855-6 - IPVA - RENAVAM / EXERC 00589112783/2022 - 1.879,89 - **ALISON CARDOSO DOS SANTOS - 071175649-03 -** 13539321-5 - IPVA - RENAVAM / EXERC 00772959196/2021 - 396,52 - **ALISON CARLOS CHEVONICA - 007999899-24 -** 13546235-7 - IPVA - RENAVAM / EXERC 00115670513/2021 - 160,93 - **ALISON DAVID FERNANDES ALVES - 072830909-24 -** 13553817-5 - IPVA - RENAVAM / EXERC 00757192084/2021 - 399,20 - **ALISON DIEGO RIBEIRO - 070282939-04 -** 13560263-9 - IPVA - RENAVAM / EXERC 00495124621/2022 - 2.044,73 - **ALISON FERNANDO MARQUES - 060907679-56 -** 13566090-6 - IPVA - RENAVAM / EXERC 00942394879/2021 - 242,85 - **ALISON JEAN GOMES DA SILVA - 070574919-30 -** 13546318-3 - IPVA - RENAVAM / EXERC 00827822405/2021 - 431,08 - **ALISON LUCIANO DOS SANTOS - 087710779-36 -** 13563866-8 - IPVA - RENAVAM / EXERC 00334935482/2021 - 194,56 - **ALISON MARTINS - PARANA FORMATURAS - 10801641/0001-07 -** 13561982-5 - IPVA - RENAVAM / EXERC 00428887074/2021 - 194,56 - **ALISON ROBERTO DE LIMA WARCHELSKI - 081059209-64 -** 13544536-3 - IPVA - RENAVAM / EXERC 00778056899/2021 - 423,33 - **ALISON ROCHA SOSSIMEIER - 080020339-90 -** 13561701-6 - IPVA - RENAVAM / EXERC 00338307834/2021 - 194,56 - **ALISON RONALDO DE SOUZA - 095686509-70 -** 13551957-0 - IPVA - RENAVAM / EXERC 00752367030/2021 - 459,59 - **ALISON SILVERIO DA SILVA - 109363419-71 -** 13553845-0 - IPVA - RENAVAM / EXERC 00456131752/2021 - 194,56 - **ALISON VALENTIN FELIZ - 087755639-32 -** 13569582-3 - IPVA - RENAVAM / EXERC 00334085918/2021 - 194,56 - **ALISON WESLEY DO NASCIMENTO FRANCISCO - 078136019-63 -** 13540733-0 - IPVA - RENAVAM / EXERC 00324079060/2021 - 194,56 - **ALISSANDRA APARECIDA DE ALMEIDA - 021835229-84 -** 13570586-1 - IPVA - RENAVAM / EXERC 00462590003/2022 - 1.042,13 - **ALISSON ABREU DE OLIVEIRA - 079185029-30 -** 13556091-0 - IPVA - RENAVAM / EXERC 00760009104/2021 - 423,33 - **ALISSON ANDRE CERESA - TRANSPORTES - 22100469/0001-35 -** 13566034-5 - IPVA - RENAVAM / EXERC 00585354618/2022 - 2.318,82 - **ALISSON ANTONIACOMI VAIS RIBEIRO - 081768449-26 -** 13569662-5 - IPVA - RENAVAM / EXERC 00369857984/2021 - 194,56 - **ALISSON ANTONIO ARTENER GARCIA - 114967219-69 -** 13564622-9 - IPVA - RENAVAM / EXERC 00305034650/2021 - 271,34 - **ALISSON ANTONIO BORGES - 800728639-00 -** 13540445-4 -

IPVA - RENAVAM / EXERC 00750966351/2021 - 481,68 - **ALISSON AUGUSTO DE PAULA - 111980549-05 -** 13540365-2 - IPVA - RENAVAM / EXERC 00818812931/2022 - 808,19 - **ALISSON BEDNARTCHUK BOSCHEN - 074178939-61 -** 13538885-8 - IPVA - RENAVAM / EXERC 00955179742/2021 - 450,81 - **ALISSON BRENDO SANTOS DA SILVA - 115802059-76 -** 13553990-2 - IPVA - RENAVAM / EXERC 00771616236/2021 - 238,73 - **ALISSON CESAR COSTA - 109824999-22 -** 13543648-8 - IPVA - RENAVAM / EXERC 01211273510/2021 - 475,36 - **ALISSON CHAGAS - 084719019-60 -** 13570921-2 - IPVA - RENAVAM / EXERC 01047875362/2022 - 790,14 - **ALISSON CLEITON DE SOUZA - 051630521-28 -** 13548568-3 - IPVA - RENAVAM / EXERC 00766444040/2021 - 549,39 - **ALISSON DA COSTA GONCALVES - 106019549-63 -** 13544598-3 - IPVA - RENAVAM / EXERC 00405239246/2021 - 194,56 - **ALISSON DA SILVA - 091039349-42 -** 13547522-0 - IPVA - RENAVAM / EXERC 00767624009/2021 - 399,15 - **ALISSON DA SILVA FRANCA - 075671969-05 -** 13560522-0 - IPVA - RENAVAM / EXERC 00310409411/2022 - 970,42 - **ALISSON DA SILVA GONCALVES - 107363719-07 -** 13566279-8 - IPVA - RENAVAM / EXERC 01049908640/2022 - 1.486,88 - **ALISSON DE BRITO DIAS - 080044669-07 -** 13569232-8 - IPVA - RENAVAM / EXERC 00427058279/2021 - 155,44 - **ALISSON DE BRITO WEIBER - 041233569-74 -** 13561933-7 - IPVA - RENAVAM / EXERC 00780216911/2021 - 163,35 - **ALISSON DIRCEU BIZZOTTO - 070989949-10 -** 13571306-6 - IPVA - RENAVAM / EXERC 00959445293/2022 - 1.148,74 - **ALISSON DOS SANTOS BATISTA - 099834959-37 -** 13543854-5 - IPVA - RENAVAM / EXERC 00895437244/2022 - 177,08 - **ALISSON DOS SANTOS SILVA - 037729359-82 -** 13564681-4 - IPVA - RENAVAM / EXERC 01001026761/2022 - 3.584,08 - **ALISSON EVANGELISTA DE CARVALHO - 009121679-63 -** 13570911-5 - IPVA - RENAVAM / EXERC 00928236196/2022 - 1.437,98 - **ALISSON FELIPE MACHADO CAMPOS - 100554679-70 -** 13538056-3 - IPVA - RENAVAM / EXERC 00490810160/2021 - 212,15 - **ALISSON FERNANDO MACHADO DE OLIVEIRA - 086393309-21 -** 13558381-2 - IPVA - RENAVAM / EXERC 00404235042/2021 - 194,56 - **ALISSON GABRIEL MEDEIROS - 101322719-07 -** 13547414-2 - IPVA - RENAVAM / EXERC 00598948139/2021 - 381,89 - **ALISSON GIOVANI COELHO - 098548269-96 -** 13553160-0 - IPVA - RENAVAM / EXERC 00323342086/2021 - 188,03 - **ALISSON GONCALVES SANT ANA - 072379239-94 -** 13567344-7 - IPVA - RENAVAM / EXERC 00811885976/2022 - 550,82 - **ALISSON GUILHERME RICARDO DE AMARAL - 085898629-92 -** 13543209-1 - IPVA - RENAVAM / EXERC 00784583463/2021 - 148,15 - **ALISSON GUSTAVO DE SOUZA - 021350709-98 -** 13565830-8 - IPVA - RENAVAM / EXERC 00909976635/2022 - 848,79 - **ALISSON GUSTAVO DO NASCIMENTO - 069008379-30 -** 13555239-9 - IPVA - RENAVAM / EXERC 01241700165/2022 - 3.097,12 - **ALISSON HENRIQUE BERNARDO - 092471349-60 -** 13545822-8 - IPVA - RENAVAM / EXERC 00933236662/2021 - 153,89 - **ALISSON HENRIQUE BOSCATO PALHANO - 080541959-40 -** 13565816-2 - IPVA - RENAVAM / EXERC 00460156721/2021 - 212,15 - **ALISSON HENRIQUE CHILENO - 085345739-56 -** 13563699-1 - IPVA - RENAVAM / EXERC 00464985862/2022 - 1.737,60 - **ALISSON HENRIQUE DE CAMPOS - 090282649-22 -** 13566453-7 - IPVA - RENAVAM / EXERC 00316298611/2021 - 194,56 - **ALISSON JEAN PEDROSO - 095176119-60 -** 13569534-3 - IPVA - RENAVAM / EXERC 00872002055/2022 - 170,16 - **ALISSON JESSE RENZCHERCHEN DOS SANTOS - 068673889-65 -** 13538906-4 - IPVA - RENAVAM / EXERC 00472084704/2021 - 212,15 - **ALISSON LOUREVI ROCHA FERREIRA - 089730559-09 -** 13555808-7 - IPVA - RENAVAM / EXERC 00771908121/2021 - 399,20 - **ALISSON LUIS COTIENSCHI - 093814919-92 -** 13538508-5 - IPVA - RENAVAM / EXERC 00755707591/2021 - 459,59 - **ALISSON MACIEL - 087568259-60 -** 13551552-3 - IPVA - RENAVAM / EXERC 00762469137/2021 - 399,20 - **ALISSON MACIEL MARIOTTO - 012738439-16 -** 13571188-8 - IPVA - RENAVAM / EXERC 01109731962/2022 - 3.105,47 - 13571228-0 - IPVA - RENAVAM / EXERC 01165384512/2022 - 1.551,65 - 13571270-1 - IPVA - RENAVAM / EXERC 00814132588/2022 - 874,74 - **ALISSON PADILHA LOPES - 109255909-40 -** 13545474-5 - IPVA - RENAVAM / EXERC 00766622355/2021 - 408,05 - **ALISSON RODRIGO GASPAR CORREA - 034422129-60 -** 13546837-1 - IPVA - RENAVAM / EXERC 00939078562/2021 - 153,89 - **ALISSON RODRIGO MACHADO - 079946289-66 -** 13558793-1 - IPVA - RENAVAM / EXERC 00778517756/2021 - 396,52 - **ALISSON WILLIAM DA SILVA - 056507279-02 -** 13559256-0 - IPVA - RENAVAM / EXERC 00253121256/2022 - 411,55 - **ALITK - EMPREENDIMENTOS IMOBILIARIOS LTDA - 20985730/0001-04 -** 13564971-6 - IPVA - RENAVAM / EXERC 01078161450/2022 - 2.026,51 - **ALIVAN ELETRIFICACAO LTDA - 12513288/0001-87 -** 13558462-2 - IPVA - RENAVAM / EXERC 01024045177/2022 - 2.022,90 - 13558520-3 - IPVA - RENAVAM / EXERC 00491172761/2022 - 1.702,40 - 13558581-5 - IPVA - RENAVAM / EXERC 01225098561/2022 - 1.194,66 - **ALLAN BARRICHELO DO NASCIMENTO - 070376719-40 -** 13543375-6 - IPVA - RENAVAM / EXERC 00760068674/2021 - 560,49 - **ALLAN CRISTIAN DE SOUZA PRESTES - 112944769-39 -** 13562404-7 - IPVA - RENAVAM / EXERC 01219320967/2021 - 359,21 - **ALLAN DIOGO RODRIGUES DE OLIVEIRA - 084538409-03 -** 13566097-3 - IPVA - RENAVAM / EXERC 00789387140/2021 - 197,97 - **ALLAN DOUGLAS DE OLIVEIRA - 078650199-55 -** 13565371-3 - IPVA - RENAVAM / EXERC 00341361305/2021 - 225,40 - **ALLAN FELIPE FRANCISCO - 093707189-74 -** 13571417-8 - IPVA - RENAVAM / EXERC 00978018001/2022 - 1.056,78 - **ALLAN FELIPE MARQUES - 013646249-90 -** 13546181-4 - IPVA - RENAVAM / EXERC 00795556632/2021 - 197,97 - **ALLAN GUEDES MALINOSKI - 111527819-36 -** 13546090-7 - IPVA - RENAVAM / EXERC 00767010329/2021 - 399,22 - **ALLAN HENRIQUE DE SOUZA NAVARRO - 081703669-50 -** 13542761-6 - IPVA - RENAVAM / EXERC 01245324923/2021 - 519,88 - **ALLAN JONATHA SANTOS ALVES - 088740559-27 -** 13557135-0 - IPVA - RENAVAM / EXERC 00751004227/2021 - 408,05 - **ALLAN MARCELO RIBEIRO DE OLIVEIRA - 034995999-45 -** 13566870-2 - IPVA - RENAVAM / EXERC 00322109051/2021 - 194,56 - **ALLAN MAX ELIZEU DA SILVA - 078665579-85 -** 13549193-4 - IPVA - RENAVAM / EXERC 00767031172/2021 - 399,20 - **ALLAN PATRIK GONCALVES DA SILVA - 074292689-35 -** 13538615-4 - IPVA - RENAVAM / EXERC 00345051920/2021 - 236,39 - **ALLAN PATRIK LEMOS MACHADO - 100772289-44 -** 13558715-0 - IPVA - RENAVAM / EXERC 00955327121/2021 - 145,43 - **ALLAN RICARDO DA SILVA - 091544209-46 -** 13549920-0 - IPVA - RENAVAM / EXERC 00751628069/2021 - 399,20 - **ALLAN RODRIGO FERREIRA PINTO - 021146139-33 -** 13567866-0 - IPVA - RENAVAM / EXERC 00777440431/2021 - 214,24 - **ALLAN ROGERIO BERNARDES - 021425229-98 -** 13540670-8 - IPVA - RENAVAM / EXERC 00420449302/2021 - 194,56 - **ALLAN ROSA - 069899479-50 -** 13565662-3 - IPVA - RENAVAM / EXERC 00459697358/2022 - 2.816,81 - **ALLAN SIMONATO BORGES - 044039459-70 -** 13559930-1 - IPVA - RENAVAM / EXERC 01173550027/2021 - 470,58 - **ALLAN VERON SERAFIM - 060379969-89 -** 13546395-7 - IPVA - RENAVAM / EXERC 00766054292/2021 - 395,09 - **ALLESON JOSE KANZLER - 113870439-35 -** 13550735-0 - IPVA - RENAVAM / EXERC 00758370687/2021 - 530,86 - **ALLESSON FERNANDO DE JESUS RIBEIRO - 076741679-17 -** 13562025-4 - IPVA - RENAVAM / EXERC 00129494747/2022 - 1.438,62 - **ALLISON LUIS LUCATO - 074067939-28 -** 13555459-6 - IPVA - RENAVAM / EXERC 00753194848/2021 - 423,48 - **ALLISON MARQUES DA SILVA - 033707029-67 -** 13551125-0 - IPVA - RENAVAM / EXERC 00758005989/2021 - 396,52 - **ALLISON ROMULO RIBEIRO - 086312669-30 -** 13566857-5 - IPVA - RENAVAM / EXERC 00411900110/2021 - 236,39 - **ALLVET QUIMICA INDUSTRIAL LTDA - 00359736/0001-50 -** 13538746-0 - IPVA - RENAVAM / EXERC 00764434950/2021 - 478,78 - **ALLYSON ALBERTO RODRIGUES - 078303239-09 -** 13545694-2 - IPVA - RENAVAM / EXERC 00761782435/2021 - 359,91 - **ALLYSON JEAN OLIVEIRA DA SILVA - 097186419-55 -** 13539811-0 - IPVA - RENAVAM / EXERC 00805931040/2021 - 466,46 - **ALMINDA MARTINS DE LARA - 617210699-68 -** 13544550-9 - IPVA - RENAVAM / EXERC 00869799274/2021 - 509,00 - **ALMIR ADIRCO MEROTO - 005305269-21 -** 13554733-6 - IPVA - RENAVAM / EXERC 00765497131/2021 - 459,59 - **ALMIR AGUIAR MURARO - 931646379-34 -** 13552047-0 - IPVA - RENAVAM / EXERC 00780824083/2021 - 192,76 - **ALMIR ALVES - 057831549-11 -** 13546728-6 - IPVA - RENAVAM / EXERC 00284126241/2021 - 194,56 - 13546804-5 - IPVA - RENAVAM / EXERC 00836672003/2021 - 154,41 - **ALMIR AMERICO DO NASCIMENTO - 007642529-09 -** 13541705-0 - IPVA - RENAVAM / EXERC 00768090300/2021 - 474,55 - **ALMIR BARBOSA BEZERRA - 064001099-78 -** 13555614-9 - IPVA - RENAVAM / EXERC 00945345399/2021 - 260,62 - **ALMIR CARNIZAL DE SOUZA - 129631449-97 -** 13544692-0 - IPVA - RENAVAM / EXERC 00770936903/2021 - 214,24 - **ALMIR COQUETTI - 394643939-04 -** 13552704-1 - IPVA - RENAVAM / EXERC 00760443190/2021 - 456,69 - **ALMIR DA SILVA - 721199939-04 -** 13558845-8 - IPVA - RENAVAM / EXERC 00458854751/2021 - 212,15 - **ALMIR DA SILVA - 517718029-87 -** 13561798-9 - IPVA - RENAVAM / EXERC 00347399584/2021 - 194,56 - **ALMIR DOS SANTOS SOUZA - 764077729-15 -** 13567685-3 - IPVA - RENAVAM / EXERC 00802517315/2021 - 168,11 - **ALMIR FAGUNDES - 771180069-04 -** 13561338-0 - IPVA - RENAVAM / EXERC 00818576685/2022 - 1.046,87 - **ALMIR FAORO JUNIOR - 496052169-49 -** 13551506-0 - IPVA - RENAVAM / EXERC 00756566797/2021 - 459,59 - **ALMIR GOMES DE OLIVEIRA - 608847979-53 -** 13545173-8 - IPVA - RENAVAM / EXERC 00771530480/2021 - 474,55 - **ALMIR GOMES ZANARDINI - 007869439-63 -** 13552626-6 - IPVA - RENAVAM / EXERC 00764952463/2021 - 424,48 - **ALMIR JOSE PAUPITZ - 026601579-44 -** 13545608-0 - IPVA - RENAVAM / EXERC 00762453290/2021 - 399,20 - **ALMIR JOSE WISNIEWSKI DOS SANTOS - 080586939-52 -** 13561626-5 - IPVA - RENAVAM / EXERC 00346583845/2021 - 194,56 - **ALMIR JOSUE ALVES DE RAMOS - 042984539-10 -** 13566170-8 - IPVA - RENAVAM / EXERC 00400739542/2022 - 2.117,80 - 13566221-6 - IPVA - RENAVAM / EXERC 00913206938/2022 - 1.188,80 - **ALMIR LEOCADIO RIBEIRO DOS SANTOS - 020800349-52 -** 13561289-8 - IPVA - RENAVAM / EXERC 00772162077/2021 - 460,42 - **ALMIR ONICIO DE SOUZA - 634129189-20 -** 13564597-4 - IPVA - RENAVAM / EXERC 00213493136/2022 - 3.658,11 - **ALMIR RIBEIRO MESQUITA - 238595049-91 -** 13562489-6 - IPVA - RENAVAM / EXERC 00211992550/2022 - 2.312,50 - 13562548-5 - IPVA - RENAVAM / EXERC 01018814210/2022 - 514,60 - **ALMIR RIBEIRO MESQUITA JUNIOR - 038313799-39 -** 13563272-4 - IPVA - RENAVAM / EXERC 00416468268/2022 - 1.309,73 - 13563330-5 - IPVA - RENAVAM / EXERC 00259092258/2022 - 904,47 - 13563386-0 - IPVA - RENAVAM / EXERC 00837045215/2022 - 639,85 - 13563448-4 - IPVA - RENAVAM / EXERC 00832976288/2022 - 624,07 - 13563507-3 - IPVA - RENAVAM / EXERC 00821495380/2022 - 297,11 - **ALMIR ROBERTO DE CARVALHO SOBRINHO - 061432998-11 -** 13568877-0 - IPVA - RENAVAM / EXERC 00767234286/2021 - 164,72 - **ALMIR ROCHA DA SILVA - 005727119-48 -** 03653353-6 - IAP - AUTO INFRACAO 00088284 - 1.803,15 - **ALMIR ROGEIRO CUSTODIO - 044874249-76 -** 13540875-1 - IPVA - RENAVAM / EXERC 00763114600/2021 - 423,48 - **ALMIR ROGERIO DE BRITO - 042017639-00 -** 13542360-2 - IPVA - RENAVAM / EXERC 00993455867/2021 - 160,56 - **ALMIR ROGERIO FILOMENO - 078224069-06 -** 13569765-6 - IPVA - RENAVAM / EXERC 00774107910/2021 - 441,30 - **ALMIR ROGERIO ROMERO - 000576679-69 -** 13564877-9 - IPVA - RENAVAM / EXERC 00764969234/2021 - 244,09 - **ALMIR WILHELM PARIGOT DE SOUZA FILHO - 429017909-68 -** 13571309-0 - IPVA - RENAVAM / EXERC 00806473797/2022 - 1.119,07 - **ALMIRA SAUER BATTISTELLA - 028575219-79 -** 13539360-6 - IPVA - RENAVAM / EXERC 00993929133/2022 - 3.210,59 - **ALMIRO KAUFERT - 955779639-15 -** 13560173-0 - IPVA - RENAVAM / EXERC 00929429907/2022 - 2.521,23 - 13560257-4 - IPVA - RENAVAM / EXERC 00158099508/2022 - 329,55 - **ALMIRO ROGERIO FERREIRA - 972528759-20 -** 13541725-4 - IPVA - RENAVAM / EXERC 00769533876/2021 - 396,52 - **ALMITA DA ROCHA - 704328729-49 -** 13568317-5 - IPVA - RENAVAM / EXERC 00939112809/2021 - 176,49 - **ALOARDO OLIVEIRA DE SOUZA - 068586709-98 -** 13570523-3 - IPVA - RENAVAM / EXERC 00251793036/2022 - 937,23 - 13571175-6 - IPVA - RENAVAM / EXERC 00178391760/2022 - 273,31 - **ALOIR TAVANTI SANCHES - 691814709-91 -** 13564987-2 - IPVA - RENAVAM / EXERC 00284546348/2021 - 194,56 - **ALOISIO GARCIA SOBRINHO - 631665269-00 -** 13543682-8 - IPVA - RENAVAM / EXERC 00153732989/2022 - 1.961,83 - 13543989-4 - IPVA - RENAVAM / EXERC 00793588553/2022 - 150,75 - **ALOISIO RASCHE - 512944359-49 -** 13543339-0 - IPVA - RENAVAM / EXERC 01010361950/2022 - 6.065,92 - **ALOISIO RODRIGUES - 806406569-00 -** 13562924-3 - IPVA - RENAVAM / EXERC 00334196272/2022 - 2.162,96 - **ALONSO PERALTA JUNIOR - 052995239-47 -** 13542785-3 - IPVA - RENAVAM / EXERC 00850822629/2021 - 502,13 - **ALSENDINO DE SOUZA - 424747879-68 -** 13569835-0 - IPVA - RENAVAM / EXERC 01319894612/2022 - 1.385,12 - **ALSONI RICARDO ZANCANARO MALINSKI - 007205759-90 -** 13550339-8 - IPVA - RENAVAM

Diário Oficial Certificado Digitalmente
O Departamento de Imprensa Oficial do Estado do Paraná, da garantia de autenticidade deste documento, desde que visualizado através do site http://www.imprensaoficial.pr.gov.br

/ EXERC 00770840906/2021 - 462,46 - **ALTAIR APARECIDO DOS SANTOS - 910846529-00 -** 13539868-3 - IPVA - RENAVAM / EXERC 00765026937/2021 - 549,39 - **ALTAIR APARECIDO THEODORO - 474538509-91 -** 13543876-6 - IPVA - RENAVAM / EXERC 00769547613/2021 - 519,94 - **ALTAIR BASTO - 755718549-87 -** 13559813-5 - IPVA - RENAVAM / EXERC 00787946559/2021 - 148,15 - **ALTAIR DA LUZ - 060954799-24 -** 13551092-0 - IPVA - RENAVAM / EXERC 01021882892/2022 - 202,01 - **ALTAIR DE JESUS DA CRUZ - 094113199-80 -** 13563134-5 - IPVA - RENAVAM / EXERC 00225094525/2022 - 856,56 - **ALTAIR DE OLIVEIRA - 042225219-06 -** 13553024-7 - IPVA - RENAVAM / EXERC 00764940651/2021 - 441,91 - **ALTAIR DE QUADROS MOURA - 595377289-00 -** 13562275-3 - IPVA - RENAVAM / EXERC 00765550210/2021 - 359,91 - **ALTAIR DE RAMOS CALOEIRO - 068509999-74 -** 13563684-3 - IPVA - RENAVAM / EXERC 00768388120/2021 - 164,72 - **ALTAIR DEOMAR SILVEIRA - 656443609-20 -** 13557962-9 - IPVA - RENAVAM / EXERC 00750806354/2021 - 399,20 - **ALTAIR DO PRADO - 043990529-02 -** 13560162-4 - IPVA - RENAVAM / EXERC 00342343459/2021 - 236,39 - **ALTAIR DOS SANTOS SOUZA - 119193148-06 -** 13539275-8 - IPVA - RENAVAM / EXERC 00529065398/2021 - 212,15 - **ALTAIR FARIAS - 316731639-04 -** 13558695-1 - IPVA - RENAVAM / EXERC 00775584045/2021 - 397,45 - **ALTAIR FERREIRA DA SILVA ALVES - 046296819-73 -** 13566793-5 - IPVA - RENAVAM / EXERC 00505866412/2021 - 182,32 - **ALTAIR FRANCISCO DE ANDRADE - 235739889-20 -** 13551137-4 - IPVA - RENAVAM / EXERC 00753148358/2021 - 380,19 - **ALTAIR GAMA DOS SANTOS - 009331057-97 -** 13539921-3 - IPVA - RENAVAM / EXERC 00781900549/2021 - 441,30 - **ALTAIR GROS - 733323999-34 -** 13546198-9 - IPVA - RENAVAM / EXERC 00762762098/2021 - 601,97 - **ALTAIR JOSE ANDREATA - 938848269-72 -** 13557672-7 - IPVA - RENAVAM / EXERC 00768285259/2021 - 182,30 - **ALTAIR MARIO DA SILVA - 039056709-41 -** 13539071-2 - IPVA - RENAVAM / EXERC 00771313977/2021 - 456,69 - **ALTAIR PADILHA DA ROSA - 047238849-55 -** 13564284-3 - IPVA - RENAVAM / EXERC 01076311170/2021 - 145,87 - **ALTAIR PEREIRA - 046202159-96 -** 13541783-1 - IPVA - RENAVAM / EXERC 00776374982/2021 - 197,97 - **ALTAIR PEREIRA DA CONCEICAO - 861330639-04 -** 13566603-3 - IPVA - RENAVAM / EXERC 00903591421/2022 - 217,47 - **ALTAIR ROBETTI - 624858579-20 -** 13538772-0 - IPVA - RENAVAM / EXERC 00339192852/2022 - 1.346,50 - **ALTAIR RODRIGUES FELIX - 693871176-34 -** 13558417-7 - IPVA - RENAVAM / EXERC 00766657876/2021 - 399,15 - **ALTAIR SANTIN - 025627999-33 -** 13557798-7 - IPVA - RENAVAM / EXERC 00759734950/2021 - 399,20 - **ALTAIR SECCO - 581063759-00 -** 13571954-4 - IPVA - RENAVAM / EXERC 00165739592/2022 - 1.347,52 - **ALTAIR T SANTOS - 015178829-40 -** 13545434-6 - IPVA - RENAVAM / EXERC 00755652576/2021 - 396,52 - **ALTAIR TABORDA DO ROSARIO - 027116899-48 -** 13543700-0 - IPVA - RENAVAM / EXERC 00787617318/2021 - 441,30 - **ALTAIR TSUNODA - 608936649-87 -** 13571271-0 - IPVA - RENAVAM / EXERC 00894379542/2022 - 1.429,16 - **ALTAIR VALARINI - 025955749-81 -** 13540697-0 - IPVA - RENAVAM / EXERC 00756388546/2021 - 162,81 - **ALTAMIR DE LIMA OLIVEIRA - 509205379-87 -** 13546441-4 - IPVA - RENAVAM / EXERC 00765806959/2021 - 413,70 - **ALTAMIR DE OLIVEIRA MEIRA - 759363219-91 -** 13556874-0 - IPVA - RENAVAM / EXERC 00753721651/2021 - 359,91 - **ALTAMIR WOLINGER SILVANO - 595310109-00 -** 13539806-3 - IPVA - RENAVAM / EXERC 00469953420/2021 - 169,57 - **ALTAMIRO PEDRO BERNARDES - 005302539-33 -** 13557439-2 - IPVA - RENAVAM / EXERC 00763161969/2021 - 399,20 - **ALTAMIRO RICARDO DA SILVA JUNIOR - 328821739-20 -** 13546084-2 - IPVA - RENAVAM / EXERC 01078206462/2022 - 4.296,40 - 13546962-9 - IPVA - RENAVAM / EXERC 01050807658/2022 - 461,74 - **ALTERNATIVA TRANSPORTES E VEICULOS LTDA - 09435020/0001-60 -** 13571881-5 - IPVA - RENAVAM / EXERC 00268936595/2022 - 2.557,96 - **ALTERNATIVA TRANSPORTES E VEICULOS LTDA - 09435020/0002-40 -** 13569424-0 - IPVA - RENAVAM / EXERC 00190689609/2022 - 2.371,09 - **ALTEVIR DA SILVA SOARES - 018845439-01 -** 13544526-6 - IPVA - RENAVAM / EXERC 00761174893/2021 - 419,43 - **ALTIERES FERMINO DE MORAIS - 090417309-74 -** 13549685-5 - IPVA - RENAVAM / EXERC 00317008951/2021 - 236,39 - **ALTINO LUIZ CARDOSO GRILO - 702292369-87 -** 13554201-6 - IPVA - RENAVAM / EXERC 00517760770/2022 - 4.912,82 - 13554497-3 - IPVA - RENAVAM / EXERC 00953039552/2022 - 292,31 - **ALTINO SALVADOR JUNIOR - 488276938-74 -** 13560022-9 - IPVA - RENAVAM / EXERC 00856429538/2021 - 260,34 - **ALUISIO DA SILVA BARDALIA - 308442778-00 -** 13554118-4 - IPVA - RENAVAM / EXERC 00781330580/2021 - 197,97 - **ALUISIO JUK - 274231829-15 -** 13552795-5 - IPVA - RENAVAM / EXERC 00852244363/2021 - 342,74 - **ALUIZIO ALBERTO AMORIN - 045177209-18 -** 13565652-6 - IPVA - RENAVAM / EXERC 00398808589/2022 - 987,53 - **ALUIZIO CARLOS SIEGEL - 022282699-13 -** 13553151-0 - IPVA - RENAVAM / EXERC 00768083540/2021 - 451,47 - **ALUVIDROS COMERCIO DE ESQUADRIAS DE ALUMINIO E VIDROS L - 10228387/0001-91 -** 13569515-7 - IPVA - RENAVAM / EXERC 00774769254/2021 - 152,48 - **ALV ALVES TRANSPORTES LTDA ME - 14391458/0001-23 -** 13568015-0 - IPVA - RENAVAM / EXERC 01213178999/2022 - 7.052,63 - 13568044-3 - IPVA - RENAVAM / EXERC 01212163874/2022 - 7.049,00 - 13568071-0 - IPVA - RENAVAM / EXERC 00430438265/2022 - 1.349,42 - **ALVACIR ALVES - 450142569-53 -** 13541902-8 - IPVA - RENAVAM / EXERC 00767149580/2021 - 474,55 - **ALVACIR ANTONIO BASSANI DOS SANTOS - 097449969-27 -** 13568167-9 - IPVA - RENAVAM / EXERC 00331570653/2021 - 194,56 - **ALVANDIR SOUZA DE OLIVEIRA - 584769899-20 -** 13554877-4 - IPVA - RENAVAM / EXERC 00807453595/2021 - 185,82 - **ALVAREZ JOSE CAETANO - 230581379-15 -** 13566368-9 - IPVA - RENAVAM / EXERC 00788998269/2021 - 155,73 - **ALVARO ALVES DE ARAUJO - 012251919-12 -** 13563252-0 - IPVA - RENAVAM / EXERC 00879315040/2022 - 199,35 - **ALVARO ALVES GUERGOLET - 026670119-10 -** 13556281-5 - IPVA - RENAVAM / EXERC 00794460119/2021 - 148,15 - **ALVARO ANTONIO DE ANDRADE - 569384119-72 -** 13558594-7 - IPVA - RENAVAM / EXERC 01195890823/2022 - 2.694,28 - **ALVARO APARECIDO GUICO - 663530509-25 -** 13543107-9 - IPVA - RENAVAM / EXERC 00117047171/2021 - 154,66 - **ALVARO AUGUSTO DE MELLO PEIXOTO - 105035988-79 -** 13550682-6 - IPVA - RENAVAM / EXERC 01145743452/2022 - 916,94 - **ALVARO DA COSTA - 014150859-00 -** 13562620-1 - IPVA - RENAVAM / EXERC 00763163112/2021 - 364,03 - **ALVARO DALLEGRAVE BONFIM - 544885249-15 -** 13554932-0 - IPVA - RENAVAM / EXERC 00778840085/2021 - 424,48 - **ALVARO DANIEL RIBEIRO TABORDA - 231720459-00 -** 13552801-3 - IPVA - RENAVAM / EXERC 00233768173/2022 - 3.655,38 - **ALVARO LUIZ CAVALHEIRO DE PADUA - 530316109-97 -** 13571727-4 - IPVA - RENAVAM / EXERC 00803828594/2022 - 645,38 - **ALVARO RIBEIRO COELHO JUNIOR - 208643109-00 -** 13547617-0 - IPVA - RENAVAM / EXERC 00779726952/2021 - 454,49 - **ALVARO SANTANA PORTES - 394282149-49 -** 13571584-0 - IPVA - RENAVAM / EXERC 00534260241/2022 - 2.165,45 - 13571614-6 - IPVA - RENAVAM / EXERC 00182251365/2022 - 1.641,06 - 13571645-6 - IPVA - RENAVAM / EXERC 00990770559/2022 - 744,11 - **ALVARO TIAGO PAULIV - 066226819-96 -** 13546630-1 - IPVA - RENAVAM / EXERC 00772156336/2021 - 488,32 - **ALVARO TORRES JUNIOR - 017150679-08 -** 13567590-3 - IPVA - RENAVAM / EXERC 00500578940/2022 - 3.773,73 - **ALVARO VARELA - 768991109-97 -** 13561971-0 - IPVA - RENAVAM / EXERC 00761627146/2021 - 359,91 - **ALVECIR MOURA LOPES - 779130359-00 -** 13546931-9 - IPVA - RENAVAM / EXERC 00498975924/2021 - 182,32 - **ALVINA LUCINEIA DE LIMA - 029485199-26 -** 13566821-4 - IPVA - RENAVAM / EXERC 00851413196/2022 - 1.354,64 - **ALVINA MARIA RODRIGUES DA CRUZ - 001323179-07 -** 13549141-1 - IPVA - RENAVAM / EXERC 00451259564/2021 - 194,56 - 13549203-5 - IPVA - RENAVAM / EXERC 00451258118/2021 - 194,56 - **ALVINO BENTO DOS REIS - 403551799-20 -** 13567000-6 - IPVA - RENAVAM / EXERC 00482886056/2022 - 1.005,49 - **ALVINO DE MORAIS - 483083749-72 -** 13566167-8 - IPVA - RENAVAM / EXERC 00359913768/2021 - 194,56 - **ALVINO FERREIRA DA SILVA - 408827649-34 -** 13562242-7 - IPVA - RENAVAM / EXERC 00450878260/2021 - 194,56 - **ALVINO JUNIOR MARINS - 039670609-69 -** 13540304-0 - IPVA - RENAVAM / EXERC 00489893198/2021 - 212,15 - **ALVOMAX LOGISTICA E TRANSPORTES - LTDA - 19219947/0001-16 -** 13571315-5 - IPVA - RENAVAM / EXERC 00223704946/2022 - 2.328,93 - 13571339-2 - IPVA - RENAVAM / EXERC 00964819066/2022 - 2.255,53 - 13571358-9 - IPVA - RENAVAM / EXERC 00536373671/2022 - 2.212,32 - 13571374-0 - IPVA - RENAVAM / EXERC 00270149600/2022 - 1.574,97 - **ALVORI JACOMINI - 395391809-53 -** 13549265-5 - IPVA - RENAVAM / EXERC 00480973318/2021 - 212,15 - **ALVORI ROZIN - 014437119-77 -** 13552100-0 - IPVA - RENAVAM / EXERC 00765536110/2021 - 377,07 - **ALYNE FERNANDA DUARTE DA SILVA - 074545249-31 -** 13564625-3 - IPVA - RENAVAM / EXERC 00834208504/2021 - 271,01 - **ALYSON ALMEIDA CRIPPA - 120905009-99 -** 13542666-0 - IPVA - RENAVAM / EXERC 00760431221/2021 - 459,59 - **ALYSON GUILHERME MENDONCA - 100474449-83 -** 13546979-3 - IPVA - RENAVAM / EXERC 01096736150/2021 - 164,73 - **ALYSSON ALMIR TYSKI - 040855219-00 -** 13557533-0 - IPVA - RENAVAM / EXERC 00760158894/2021 - 399,20 - **ALYSSON BELLE - 697468502-53 -** 13546495-3 - IPVA - RENAVAM / EXERC 00460073095/2021 - 196,60 - **ALYSSON BERGAMO DA ROSA - 100641919-58 -** 13555069-8 - IPVA - RENAVAM / EXERC 00397717610/2022 - 3.240,53 - **ALYSSON FERNANDES - 068544499-60 -** 13565688-7 - IPVA - RENAVAM / EXERC 00825490758/2022 - 751,78 - **ALYSSON FERNANDES FERREIRA - 085043029-11 -** 13566561-4 - IPVA - RENAVAM / EXERC 00597129134/2021 - 245,52 - **ALYSSON JEHAN FERRAS GILBERT - 087331059-44 -** 13553369-6 - IPVA - RENAVAM / EXERC 00504946250/2021 - 144,23 - **ALYSSON JOSE DOS SANTOS RODRIGUES - 008681379-01 -** 13547540-8 - IPVA - RENAVAM / EXERC 01103299090/2022 - 2.026,51 - 13547885-7 - IPVA - RENAVAM / EXERC 00847394972/2022 - 165,74 - **ALYSSON PATRICK MARQUES RODRIGUES - 083970799-12 -** 13543589-9 - IPVA - RENAVAM / EXERC 00911226532/2021 - 529,82 - **ALYSSON RAFAEL CORTEZ - 093674009-42 -** 13569293-0 - IPVA - RENAVAM / EXERC 00948618035/2022 - 277,01 - **ALYSSON RIBEIRO DE ALMEIDA PEIXOTO - 100601839-50 -** 13540757-7 - IPVA - RENAVAM / EXERC 00780020804/2021 - 197,97 - **ALYSSON RICARDO PELEGRINI - 043534249-55 -** 13542628-8 - IPVA - RENAVAM / EXERC 00464596289/2021 - 212,15 - **ALYSSON SANTOS DE SIQUEIRA - 121396949-29 -** 13568788-0 - IPVA - RENAVAM / EXERC 00961714131/2021 - 166,42 - **ALZEMIRO A ZOPELETTO - EIRELI - EPP - 02607959/0001-15 -** 13539612-5 - IPVA - RENAVAM / EXERC 00895857219/2022 - 3.694,80 - 13539879-9 - IPVA - RENAVAM / EXERC 00901938670/2022 - 600,08 - **ALZEMIRO CORDEIRO DE CASTRO - 322940349-53 -** 13566892-3 - IPVA - RENAVAM / EXERC 00323537375/2021 - 194,56 - **ALZEMIRO JACOB DE JESUS - 604390849-20 -** 13557749-9 - IPVA - RENAVAM / EXERC 00474795071/2022 - 2.065,83 - 13558509-2 - IPVA - RENAVAM / EXERC 00888151845/2022 - 848,79 - **ALZINOR KOSOSKI - 298979639-87 -** 13571136-5 - IPVA - RENAVAM / EXERC 00975084143/2022 - 1.304,19 - **ALZIRA APARECIDA DE SOUZA DE OLIVEIRA - 017601669-44 -** 13554218-0 - IPVA - RENAVAM / EXERC 00769117171/2021 - 238,73 - **ALZIRA DE LIMA - 983175129-91 -** 13540796-8 - IPVA - RENAVAM / EXERC 00473615037/2021 - 212,15 - **ALZIRA SOARES DA SILVA - 741943999-00 -** 13539991-4 - IPVA - RENAVAM / EXERC 01158539913/2022 - 2.488,48 - **ALZIRO DA ROSA - 297603649-72 -** 13550615-0 - IPVA - RENAVAM / EXERC 00151624984/2021 - 337,10 - **AM VENDAS E EMPREENDIMENTOS LTDA - 34444660/0001-83 -** 13548689-2 - IPVA - RENAVAM / EXERC 01158985921/2022 - 6.349,57 - **AMABILE REGINA COSTA XAVIER - 567149639-04 -** 13554221-0 - IPVA - RENAVAM / EXERC 01217644676/2021 - 435,78 - **AMADEU APARECIDO DOS SANTOS - 336427709-59 -** 13548586-1 - IPVA - RENAVAM / EXERC 00805393153/2021 - 169,46 - **AMADEU COSTA CRISTO - 905818309-20 -** 13560324-4 - IPVA - RENAVAM / EXERC 00766764141/2021 - 589,40 - **AMADEU DA COSTA NEVES - 605629519-20 -** 13542633-4 - IPVA - RENAVAM / EXERC 00790984342/2021 - 446,24 - **AMADEU ELIZIO SANTOS - 041135539-20 -** 13571443-7 - IPVA - RENAVAM / EXERC 00317065696/2022 - 1.582,82 - **AMADEU GONCALVES - 731338099-20 -** 13555950-4 - IPVA - RENAVAM / EXERC 00306632802/2021 - 236,39 - **AMADEU LOURENCO TABORDA - 524919869-49 -** 13558136-4 - IPVA - RENAVAM / EXERC 00399677801/2021 - 194,56 - **AMADEUS BARBOSA - 781080129-53 -** 13562476-4 - IPVA - RENAVAM / EXERC 00505843951/2021 - 167,85 - **AMADEUS DE JESUS DOS SANTOS - 689588979-53 -** 13554008-0 - IPVA - RENAVAM / EXERC 00469431423/2021 - 168,95 - **AMADEUS VIRI - 107994119-30 -** 13552853-6 - IPVA - RENAVAM / EXERC 00768275776/2021 - 364,03 - **AMADO DE SOUZA - 136176378-76 -** 13553475-7 - IPVA - RENAVAM / EXERC 00794753019/2021 - 197,97 - **AMADO FAGUNDES JACOME - 446123039-20 -** 13562255-9 - IPVA - RENAVAM / EXERC

01188921255/2022 - 2.750,12 - 13562318-0 - IPVA - RENAVAM / EXERC 00471893250/2022 - 397,96 - **AMADOR ALVES - 456746049-91 -** 13566319-0 - IPVA - RENAVAM / EXERC 00348324146/2021 - 196,60 - **AMADOR DOS SANTOS - 030892039-28 -** 13558898-9 - IPVA - RENAVAM / EXERC 00758933673/2021 - 180,38 - **AMADOR RODRIGUES - 742740749-00 -** 13548643-4 - IPVA - RENAVAM / EXERC 00763650404/2021 - 462,46 - **AMALIA APARECIDA MACHADO - 945487229-04 -** 13568473-2 - IPVA - RENAVAM / EXERC 01149158708/2022 - 2.537,12 - **AMAMBAI INDUSTRIA ALIMENTICIA LTDA - 03013546/0006-80 -** 13540398-9 - IPVA - RENAVAM / EXERC 00817225099/2021 - 159,15 - **AMANDA HELENA GOMES - 096890949-39 -** 13547015-5 - IPVA - RENAVAM / EXERC 01294380599/2022 - 5.536,99 - **AMANDA ALVES FERREIRA DA SILVA - 098399799-30 -** 13568464-3 - IPVA - RENAVAM / EXERC 00911877193/2021 - 176,49 - **AMANDA APARECIDA CALDEIRA - 085302159-74 -** 13545523-7 - IPVA - RENAVAM / EXERC 00920253911/2021 - 145,43 - **AMANDA APARECIDA DOS SANTOS SOLIDADE - 101277609-38 -** 13540858-1 - IPVA - RENAVAM / EXERC 00861922590/2022 - 189,11 - **AMANDA ARIANE MADEIRA - 085527129-97 -** 13542663-6 - IPVA - RENAVAM / EXERC 00881286710/2021 - 168,08 - **AMANDA BEATRIZ FARIAS - 051339769-84 -** 13571242-6 - IPVA - RENAVAM / EXERC 00221417532/2022 - 1.131,64 - **AMANDA CAROLINE GLOVACKI - 088852059-09 -** 13568523-2 - IPVA - RENAVAM / EXERC 01176277119/2022 - 2.495,14 - **AMANDA CELLA - 067907729-44 -** 13560698-7 - IPVA - RENAVAM / EXERC 00197128890/2021 - 192,53 - **AMANDA CRISTINA NEVES - 102267949-03 -** 13541301-1 - IPVA - RENAVAM / EXERC 00524535175/2021 - 239,69 - **AMANDA CRISTINA NORONHA GERCHEVSKI - 031199949-28 -** 13570679-5 - IPVA - RENAVAM / EXERC 00783777132/2022 - 922,20 - **AMANDA DA SILVA - 092338419-79 -** 13541537-5 - IPVA - RENAVAM / EXERC 00754119840/2021 - 441,30 - **AMANDA DA SILVA DUARTE - 068066139-50 -** 13567983-6 - IPVA - RENAVAM / EXERC 00358783607/2022 - 2.729,55 - 13568064-8 - IPVA - RENAVAM / EXERC 01030680350/2022 - 2.581,88 - 13568133-4 - IPVA - RENAVAM / EXERC 00876471947/2022 - 889,06 - **AMANDA DAIANE ALEIXO DE SOUZA DALAGNOL - 096412569-20 -** 13538975-7 - IPVA - RENAVAM / EXERC 00762408316/2021 - 456,69 - **AMANDA DE SOUZA DE OLIVEIRA - 112064797-52 -** 13541316-0 - IPVA - RENAVAM / EXERC 00769678360/2021 - 549,39 - **AMANDA DE SOUZA DO PRADO - 818957559-72 -** 13568132-6 - IPVA - RENAVAM / EXERC 00973349743/2022 - 1.992,84 - **AMANDA DO CARMO JAKUBOWSKI - 089777799-95 -** 13563685-1 - IPVA - RENAVAM / EXERC 01163715643/2022 - 3.985,92 - **AMANDA DOS SANTOS DIAS - 067527509-12 -** 13549086-5 - IPVA - RENAVAM / EXERC 00762602880/2021 - 399,20 - **AMANDA EMANUELY GOMES - 120616169-84 -** 13545985-2 - IPVA - RENAVAM / EXERC 00767850688/2021 - 359,91 - **AMANDA FELIX DA SILVA - 050477259-79 -** 13548798-8 - IPVA - RENAVAM / EXERC 00951250760/2022 - 1.992,84 - **AMANDA GOERLL HENRIQUES - 076987569-63 -** 13569742-7 - IPVA - RENAVAM / EXERC 01117343143/2022 - 2.099,28 - **AMANDA GOMES DOS SANTOS - 087706439-38 -** 13557188-1 - IPVA - RENAVAM / EXERC 01043613983/2021 - 197,24 - **AMANDA GUIMARAES DOS SANTOS - 050647449-60 -** 13554377-2 - IPVA - RENAVAM / EXERC 00596836694/2021 - 433,41 - **AMANDA LISSI GOUVEIA - 079844119-48 -** 13552964-8 - IPVA - RENAVAM / EXERC 00893369900/2021 - 407,98 - **AMANDA MACEDO GALVAO DE OLIVEIRA - 063434979-19 -** 13543511-2 - IPVA - RENAVAM / EXERC 00777501520/2021 - 377,94 - **AMANDA NASCIMENTO FERREIRA - 091774369-54 -** 13570918-2 - IPVA - RENAVAM / EXERC 00350573999/2022 - 1.386,24 - **AMANDA RAFAELA VIEIRA DE PAULO - 097095059-47 -** 13551248-6 - IPVA - RENAVAM / EXERC 00755197046/2021 - 380,19 - **AMANDA SOARES DE GODOY - 011673229-67 -** 13540273-7 - IPVA - RENAVAM / EXERC 00281336490/2021 - 157,89 - **AMANDA SOUZA MEIRA - 071837769-99 -** 13571878-5 - IPVA - RENAVAM / EXERC 00869124315/2022 - 750,28 - **AMANDA SYRING FERREIRA - 081565829-00 -** 13551224-9 - IPVA - RENAVAM / EXERC 00393149714/2021 - 194,56 - **AMANDA VIDAL DE LIMA - 083638309-50 -** 13540896-4 - IPVA - RENAVAM / EXERC 00939591987/2021 - 563,25 - **AMANDIO AFONSO BRESSAN GALVAO - 000368779-13 -** 13541891-9 - IPVA - RENAVAM / EXERC 00777291886/2021 - 546,15 - **AMANDIO LOPES - 737917419-34 -** 13544522-3 - IPVA - RENAVAM / EXERC 00762378760/2021 - 629,89 - **AMARILDO BARTHOLDY - 620808739-20 -** 13561471-8 - IPVA - RENAVAM / EXERC 00769275877/2021 - 364,03 - **AMARILDO BERNARDINO BUENO - 943851659-04 -** 13550593-5 - IPVA - RENAVAM / EXERC 00777837650/2021 - 413,70 - **AMARILDO CALEGARI - 569848809-63 -** 13546949-1 - IPVA - RENAVAM / EXERC 00770684157/2021 - 543,39 - **AMARILDO CLAUDINO - 677401549-20 -** 13556446-0 - IPVA - RENAVAM / EXERC 00283272937/2021 - 236,39 - **AMARILDO DA SILVA SANTOS - 000053230-45 -** 13561511-0 - IPVA - RENAVAM / EXERC 00784060371/2021 - 148,15 - **AMARILDO DA SILVA SOUZA - 082125219-40 -** 13546372-8 - IPVA - RENAVAM / EXERC 00495599425/2021 - 212,15 - **AMARILDO DE LIMA CORREA - 031534829-18 -** 13563960-5 - IPVA - RENAVAM / EXERC 00774545992/2021 - 396,52 - **AMARILDO DOS SANTOS DOBJINSKI - 020081769-83 -** 13561506-4 - IPVA - RENAVAM / EXERC 00773175261/2021 - 364,03 - **AMARILDO FARIA - 628574520-04 -** 13557587-9 - IPVA - RENAVAM / EXERC 00986129879/2021 - 166,44 - **AMARILDO GONCALVES DA SILVA - 776037459-34 -** 13571130-6 - IPVA - RENAVAM / EXERC 01179890458/2022 - 889,79 - **AMARILDO MOISES CENCI DA SILVEIRA - 839679669-68 -** 13565484-1 - IPVA - RENAVAM / EXERC 00593560493/2022 - 1.386,50 - **AMARILDO MOURA MARTINS - 778614939-20 -** 13553945-7 - IPVA - RENAVAM / EXERC 00757967345/2021 - 423,48 - **AMARILDO NASCIMENTO CORDEIRO - 705707109-44 -** 13568136-9 - IPVA - RENAVAM / EXERC 00768281903/2021 - 214,24 - **AMARILDO PEREIRA PINTO - 484624119-04 -** 13571436-4 - IPVA - RENAVAM / EXERC 00324551940/2021 - 194,56 - **AMARILDO ROCHA - 885855819-72 -** 13547850-4 - IPVA - RENAVAM / EXERC 00762521600/2021 - 481,68 - **AMARILDO RODRIGUES DA SILVA - 711381379-87 -** 13545010-3 - IPVA - RENAVAM / EXERC 00761325042/2021 - 459,59 - **AMARILDO SILVA - 016405919-90 -** 13559282-0 - IPVA - RENAVAM / EXERC 00255867778/2022 - 1.653,85 - 13559351-6 - IPVA - RENAVAM / EXERC 00173148654/2022 - 1.267,71 - **AMARILDO SZELBRACIKOWSKI - 053768869-21 -** 13568138-5 - IPVA - RENAVAM / EXERC 00355399709/2022 - 1.511,61 - 13568592-5 - IPVA - RENAVAM / EXERC 00227834011/2022 - 1.258,97 - **AMARO CESAR LAURENTINO DA SILVA - 027801699-58 -** 13557157-1 - IPVA - RENAVAM / EXERC 00785231307/2021 - 155,73 - **AMARO JOSE DE SOUZA - 819177168-34 -** 13561302-9 - IPVA - RENAVAM / EXERC 00812859901/2021 - 365,78 - **AMARO TERRINHA FILHO - 746564579-49 -** 13560655-3 - IPVA - RENAVAM / EXERC 00759410860/2021 - 380,19 - **AMARYLIS SZAJDA VALEZI BRONZE - 103612079-13 -** 13570691-4 - IPVA - RENAVAM / EXERC 00462318591/2022 - 1.853,33 - **AMAURI ANDRE GILIER - 071412999-20 -** 13555391-3 - IPVA - RENAVAM / EXERC 00769234682/2021 - 423,48 - **AMAURI APARECIDO DA COSTA - 016906109-48 -** 13567069-3 - IPVA - RENAVAM / EXERC 00917630106/2022 - 848,79 - **AMAURI AVELINO ALVES - 754681319-00 -** 13539814-4 - IPVA - RENAVAM / EXERC 01075245742/2021 - 467,12 - **AMAURI BORGES RODRIGUES JUNIOR - 084427859-90 -** 13568334-5 - IPVA - RENAVAM / EXERC 01071829529/2022 - 3.146,65 - **AMAURI CARDOSO DOS SANTOS - 940737169-72 -** 13562046-7 - IPVA - RENAVAM / EXERC 00363584390/2021 - 169,57 - **AMAURI DA CUNHA - 372391399-72 -** 13564186-3 - IPVA - RENAVAM / EXERC 00971355428/2021 - 145,43 - **AMAURI DE SOUZA SANTOS - 327356388-55 -** 13549887-4 - IPVA - RENAVAM / EXERC 00889256349/2021 - 145,66 - **AMAURI GOMES - 523648109-06 -** 13566459-6 - IPVA - RENAVAM / EXERC 00777127890/2022 - 1.280,26 - **AMAURI HENRIQUE PROVESSI - 046306629-44 -** 13544362-0 - IPVA - RENAVAM / EXERC 00765684829/2021 - 432,28 - **AMAURI JOAQUIM RAMOS - 062040329-25 -** 13556319-6 - IPVA - RENAVAM / EXERC 00328703729/2021 - 236,39 - **AMAURI JOSE DO CARMO CARDOSO - 390194469-91 -** 13556169-0 - IPVA - RENAVAM / EXERC 00891835458/2021 - 176,97 - **AMAURI JUNIOR DOS SANTOS - 076541009-57 -** 13560803-3 - IPVA - RENAVAM / EXERC 00331184397/2021 - 226,10 - **AMAURI MARIO PAMPUCHE - 083946279-43 -** 13566933-4 - IPVA - RENAVAM / EXERC 00338032142/2021 - 194,56 - **AMAURI MATOZO DE LARA - 061335549-08 -** 13562970-7 - IPVA - RENAVAM / EXERC 00765099381/2021 - 459,59 - **AMAURI PADILHA - 499952519-49 -** 13567704-3 - IPVA - RENAVAM / EXERC 00893581291/2022 - 206,16 - **AMAURI POIATO - 099980068-05 -** 13540283-4 - IPVA - RENAVAM / EXERC 00775449580/2021 - 459,93 - **AMAURI RIBEIRO DE CAMPOS FILHO - 034601839-00 -** 13544671-8 - IPVA - RENAVAM / EXERC 00786347821/2021 - 227,67 - **AMAURI SILVA MODOS - 009068909-77 -** 13538687-1 - IPVA - RENAVAM / EXERC 00770757774/2021 - 182,43 - **AMAURI SOUZA GONCALVES - 918922799-91 -** 13540811-5 - IPVA - RENAVAM / EXERC 00850513936/2021 - 165,77 - **AMAURI STOEBERL - 041583689-10 -** 13542831-0 - IPVA - RENAVAM / EXERC 00769353061/2021 - 531,53 - **AMAURICI ROCHA GONCALVES - 838300739-68 -** 13555331-0 - IPVA - RENAVAM / EXERC 00766849503/2021 - 359,91 - **AMAURY JOSE DA COSTA - 069006228-10 -** 13545034-0 - IPVA - RENAVAM / EXERC 00770689892/2021 - 474,55 - **AMAZINO RODRIGUES MACHADO - 595795879-49 -** 13566059-0 - IPVA - RENAVAM / EXERC 00757674933/2021 - 478,78 - **AMBIENTAL VIGILANCIA LTDA - 77998375/0001-17 -** 13554758-1 - IPVA - RENAVAM / EXERC 00767417747/2021 - 275,09 - **AMBROSIO & ARAUJO LTDA - ME - 13433765/0001-67 -** 13552479-4 - IPVA - RENAVAM / EXERC 00761021302/2021 - 144,73 - **AMBROSIO AFONSO VIEIRA - 302014549-04 -** 13549595-6 - IPVA - RENAVAM / EXERC 00751797154/2021 - 396,52 - **AME TRANSPORTES RODOVIARIOS LTDA - 08952946/0001-60 -** 13560984-6 - IPVA - RENAVAM / EXERC 01317425402/2022 - 6.500,15 - **AMELIA DA SILVA BONFIM - 979681379-34 -** 13560338-4 - IPVA - RENAVAM / EXERC 00311702970/2021 - 194,56 - **AMELIA DIAS ARANHA NETO - 750307219-91 -** 13572001-1 - IPVA - RENAVAM / EXERC 00480441294/2022 - 1.562,16 - **AMERI CESAR DOS SANTOS - 562852569-34 -** 13567877-5 - IPVA - RENAVAM / EXERC 00765353539/2021 - 187,31 - **AMERICO DA SILVA DIAS - 260281588-87 -** 13545172-0 - IPVA - RENAVAM / EXERC 00769772692/2021 - 337,72 - **AMERICO PAISCA - 756796809-63 -** 13553125-1 - IPVA - RENAVAM / EXERC 00836513169/2022 - 2.347,85 - **AMILDO BARUFFI - 574565009-59 -** 13569990-0 - IPVA - RENAVAM / EXERC 00953142817/2021 - 145,43 - **AMILTON CHAVES DE LIMA - 376186447-72 -** 13545360-9 - IPVA - RENAVAM / EXERC 00791510905/2021 - 225,43 - **AMILTON FERREIRA DE LIMA - 193283979-87 -** 13548298-6 - IPVA - RENAVAM / EXERC 00756332591/2021 - 321,56 - **AMILTON JOSE DE FARIA - 971451069-49 -** 13572071-2 - IPVA - RENAVAM / EXERC 00826407595/2022 - 252,94 - **AMILTON JUAREZ LEAL - 804939719-04 -** 13564759-4 - IPVA - RENAVAM / EXERC 00397531702/2021 - 194,56 - **AMILTON MACHADO - 564056939-53 -** 13541021-7 - IPVA - RENAVAM / EXERC 00834666588/2021 - 557,73 - **AMILTON PAULO DA SILVA - 572054779-72 -** 03653328-5 - DESAPROVACAO/ CONTAS - CET. T. CONTAS 0491/2025 - 109.814,85 - **AMILTON RAMOS - 980584109-00 -** 13540850-6 - IPVA - RENAVAM / EXERC 00751095028/2021 - 380,19 - **AMILTON RIBAS VIDAL - 008946829-54 -** 13559893-3 - IPVA - RENAVAM / EXERC 00809120070/2021 - 387,05 - **AMISAEL SOBRAL - 254457409-78 -** 13555287-9 - IPVA - RENAVAM / EXERC 00504203622/2021 - 292,04 - **AMIZAEL JOSE CANDIDO - 620929791-91 -** 13548988-3 - IPVA - RENAVAM / EXERC 00751357650/2021 - 396,52 - **AMOREIRA VEICULOS LTDA - 07818734/0001-21 -** 13556188-6 - IPVA - RENAVAM / EXERC 00855600349/2022 - 2.292,89 - 13556722-1 - IPVA - RENAVAM / EXERC 00849784590/2022 - 2.043,13 - **AMYLCAR EDEMILSON DVILEVICIUS - 766105519-87 -** 13570213-7 - IPVA - RENAVAM / EXERC 00914915398/2022 - 4.142,21 - **ANA CAROLINA LOBO DE SANTANA - 115153829-90 -** 13558005-8 - IPVA - RENAVAM / EXERC 00489307701/2021 - 194,57 - **ANA LUIZA SANTOS COLINETTI - 058311404-07 -** 13545463-0 - IPVA - RENAVAM / EXERC 01293040409/2022 - 6.465,43 - **ANA ALICE ZAHDI - 051062539-85 -** 13570242-0 - IPVA - RENAVAM / EXERC 00133871622/2022 - 1.001,64 - **ANA APARECIDA DA SILVA LOPES - 617158839-34 -** 13545054-5 - IPVA - RENAVAM / EXERC 00768777429/2021 - 474,55 - **ANA APARECIDA LUCAS - 030077919-44 -** 13561071-2 - IPVA - RENAVAM / EXERC 00780896017/2021 - 377,07 - **ANA APARECIDA NEDILHA - 039280309-73 -** 13557106-7 - IPVA - RENAVAM / EXERC 00775068373/2021 - 474,55 - **ANA ARLETE DA ROSA - 668100279-04 -** 13547017-1 - IPVA - RENAVAM / EXERC 00752492233/2021 - 459,59 - **ANA BEATRIZ BATISTA - 104539639-78 -** 13548616-7 - IPVA - RENAVAM / EXERC 00758164408/2021 - 472,29 - **ANA BEATRIZ DIAS - 003439047-21 -** 13570066-5 - IPVA - RENAVAM / EXERC

Diário Oficial Certificado Digitalmente
O Departamento de Imprensa Oficial do Estado do Paraná, da garantia de autenticidade deste documento, desde que visualizado através do site http://www.imprensaoficial.pr.gov.br

00950781428/2022 - 2.834,03 - **ANA BEATRIZ DOMINGUES DE SOUZA - 422959258-27 -** 13554658-5 - IPVA - RENAVAM / EXERC 00985299835/2021 - 196,50 - **ANA BEATRIZ KRAUCZUK GASPARELLO - 739920899-91 -** 13552245-7 - IPVA - RENAVAM / EXERC 00779542398/2021 - 427,11 - **ANA CARLA RODRIGUES - 071614579-04 -** 13550235-9 - IPVA - RENAVAM / EXERC 01193737416/2021 - 305,02 - **ANA CAROLINA BEVILACQUA MAITO - 044314369-28 -** 13547144-5 - IPVA - RENAVAM / EXERC 01292048872/2022 - 5.644,62 - **ANA CAROLINA CASTRO DE MOURA - 097451099-83 -** 13569803-2 - IPVA - RENAVAM / EXERC 00905157559/2021 - 145,66 - **ANA CAROLINA COIADO DO NASCIMENTO - 078234429-14 -** 13565690-9 - IPVA - RENAVAM / EXERC 01023611950/2022 - 5.203,98 - **ANA CAROLINA DA SILVA - 009022359-40 -** 13563535-9 - IPVA - RENAVAM / EXERC 00753540304/2021 - 359,91 - **ANA CAROLINA DE ASSIS NOGUEIRA - 101339859-97 -** 13568575-5 - IPVA - RENAVAM / EXERC 00346573548/2022 - 341,76 - **ANA CAROLINA LEITE TOTA LTDA - 27926400/0001-89 -** 13568025-7 - IPVA - RENAVAM / EXERC 01230557668/2022 - 8.033,02 - **ANA CAROLINA LENGLER - 026076729-88 -** 13570984-0 - IPVA - RENAVAM / EXERC 00894082299/2022 - 687,57 - **ANA CAROLINA LOPES DE ALMEIDA - 037530299-98 -** 13563916-8 - IPVA - RENAVAM / EXERC 00788799517/2021 - 150,62 - **ANA CAROLINA POSSAMAI - 010914459-74 -** 13544085-0 - IPVA - RENAVAM / EXERC 00460051997/2021 - 515,17 - **ANA CAROLINA RAMOS - 055427009-93 -** 13567840-6 - IPVA - RENAVAM / EXERC 00768397600/2021 - 182,43 - **ANA CAROLINA ROBERTO DA ROCHA - 096994429-21 -** 13571718-5 - IPVA - RENAVAM / EXERC 01151322501/2022 - 2.449,43 - **ANA CAROLINA RODRIGUES ALVES VIANA - 083229139-07 -** 13568472-4 - IPVA - RENAVAM / EXERC 00766672131/2021 - 399,20 - **ANA CAROLINA VILLA - 071157539-89 -** 13565375-6 - IPVA - RENAVAM / EXERC 01129082374/2022 - 459,87 - **ANA CAROLINA ZUNTTA DE OLIVEIRA - 107994679-95 -** 13554512-0 - IPVA - RENAVAM / EXERC 00591670500/2022 - 361,20 - **ANA CAROLINE ANGELIM GOUVEA - 085209329-24 -** 13539029-1 - IPVA - RENAVAM / EXERC 00843637471/2021 - 145,06 - **ANA CAROLINE DE SOUZA - 083829439-18 -** 13539613-3 - IPVA - RENAVAM / EXERC 00793797713/2022 - 528,87 - **ANA CAROLINE GALVAO SOARES DE LIMA - 090897959-28 -** 13539761-0 - IPVA - RENAVAM / EXERC 00752934058/2021 - 591,27 - **ANA CAROLINE ROQUE DE OLIVEIRA - 113520409-80 -** 13557451-1 - IPVA - RENAVAM / EXERC 00752606263/2021 - 359,91 - **ANA CAROLINE SARTORI - 090264889-63 -** 13565306-3 - IPVA - RENAVAM / EXERC 00403432456/2022 - 6.472,00 - **ANA CAROLINE SCHWAB - 008739609-20 -** 13569820-2 - IPVA - RENAVAM / EXERC 01168119631/2022 - 2.980,75 - **ANA CAROLINE VERIDIANO - 032820899-02 -** 13566830-3 - IPVA - RENAVAM / EXERC 00971356505/2022 - 1.020,23 - **ANA CELIA PONTES DA SILVA - 055886789-82 -** 13539064-0 - IPVA - RENAVAM / EXERC 00758734158/2021 - 359,91 - **ANA CHRYS VIANA DIAS - 031267629-80 -** 13570234-0 - IPVA - RENAVAM / EXERC 01217348392/2022 - 3.471,59 - **ANA CLAUDIA ALVES KUETZINGNER - 073048819-50 -** 13543451-5 - IPVA - RENAVAM / EXERC 00764465988/2021 - 530,20 - **ANA CLAUDIA BARBOSA - 097846779-54 -** 13555724-2 - IPVA - RENAVAM / EXERC 00121493563/2021 - 249,61 - **ANA CLAUDIA BENDER - 074572769-71 -** 13552837-4 - IPVA - RENAVAM / EXERC 00881244805/2022 - 177,08 - **ANA CLAUDIA CICHOCKI CARDOSO - 075548789-30 -** 13567797-3 - IPVA - RENAVAM / EXERC 00932347665/2022 - 184,60 - **ANA CLAUDIA CONDE - 074496709-09 -** 13556233-5 - IPVA - RENAVAM / EXERC 00941513637/2021 - 194,96 - **ANA CLAUDIA COSTA ROSA - 008340249-77 -** 13558251-4 - IPVA - RENAVAM / EXERC 00801762618/2021 - 181,39 - **ANA CLAUDIA COSTA TOCHA - 076376229-67 -** 13542132-4 - IPVA - RENAVAM / EXERC 00772033935/2021 - 474,55 - **ANA CLAUDIA DA SILVA - 297012738-50 -** 13557495-3 - IPVA - RENAVAM / EXERC 00776122193/2021 - 399,15 - **ANA CLAUDIA DOMINGUES DE OLIVEIRA - 034151229-05 -** 13541659-2 - IPVA - RENAVAM / EXERC 00755635396/2021 - 380,19 - **ANA CLAUDIA DOS SANTOS - 064504379-60 -** 13554390-0 - IPVA - RENAVAM / EXERC 00802023541/2021 - 148,15 - **ANA CLAUDIA FERREIRA GONCALVES - 083053569-14 -** 13552477-8 - IPVA - RENAVAM / EXERC 00480160791/2022 - 1.399,51 - 13552712-2 - IPVA - RENAVAM / EXERC 00474730107/2022 - 1.017,42 - **ANA CLAUDIA GRACIA MENA - 788448439-00 -** 13546519-4 - IPVA - RENAVAM / EXERC 00586768297/2022 - 1.149,22 - **ANA CLAUDIA IVANISKI - 081447049-16 -** 13542940-6 - IPVA - RENAVAM / EXERC 00764432079/2021 - 456,69 - **ANA CLAUDIA LEITE DA ROSA - 630481329-53 -** 13567713-2 - IPVA - RENAVAM / EXERC 00321871910/2021 - 194,56 - **ANA CLAUDIA LUCIO - 076671049-13 -** 13544694-7 - IPVA - RENAVAM / EXERC 00754079236/2021 - 480,48 - **ANA CLAUDIA NASCIMENTO PEREIRA DA COSTA KATO - 503403959-15 -** 13556420-6 - IPVA - RENAVAM / EXERC 00912763620/2021 - 625,60 - **ANA CLAUDIA ORTIZ DE BORBA AOTO - 983096179-68 -** 13551720-8 - IPVA - RENAVAM / EXERC 00752314939/2021 - 303,81 - **ANA CLAUDIA PARANHOS - 077209799-23 -** 13544985-7 - IPVA - RENAVAM / EXERC 00921105908/2022 - 210,38 - **ANA CLAUDIA RODRIGUES - 031584139-73 -** 13559509-8 - IPVA - RENAVAM / EXERC 00251722880/2022 - 1.327,64 - 13559580-2 - IPVA - RENAVAM / EXERC 00897458583/2022 - 961,73 - 13559652-3 - IPVA - RENAVAM / EXERC 01338403955/2022 - 716,77 - **ANA CLAUDIA SINDEAUX MARRA NUNES - 010219059-33 -** 13553568-0 - IPVA - RENAVAM / EXERC 00894917064/2022 - 192,49 - **ANA CLAUDIA URBAN DA SILVA - 023851779-94 -** 13553809-4 - IPVA - RENAVAM / EXERC 00798697350/2021 - 439,16 - **ANA CLAUDIA VIEIRA DA SILVA - 058981599-75 -** 13571370-8 - IPVA - RENAVAM / EXERC 01111623594/2022 - 2.026,51 - **ANA CLEIA CUSTODIO DOS SANTOS - 031866689-80 -** 13570010-0 - IPVA - RENAVAM / EXERC 00325968276/2021 - 194,56 - **ANA CRISTINA DE CAMARGO PINTO - 045450569-89 -** 03653402-8 - ITCMD - EPAF 80053754 - 6.410,54 - **ANA CRISTINA DE JESUS - 044326779-02 -** 13547186-0 - IPVA - RENAVAM / EXERC 00808145916/2022 - 157,22 - **ANA CRISTINA DE OLIVEIRA - 025289519-30 -** 13544102-3 - IPVA - RENAVAM / EXERC 00772194130/2021 - 377,07 - **ANA CRISTINA DOS ANJOS - 067030989-30 -** 13553281-9 - IPVA - RENAVAM / EXERC 00766318630/2021 - 441,30 - **ANA CRISTINA VIEIRA SANTIAGO - 03802877/0001-94 -** 13546978-5 - IPVA - RENAVAM / EXERC 00778727084/2021 - 198,39 - **ANA DE FATIMA SOUZA WIEZORKOSKY - 018313119-33 -** 13550579-0 - IPVA - RENAVAM / EXERC 00162875983/2021 - 391,73 - **ANA DE FREITAS FERREIRA - 596986169-34 -** 13540950-2 - IPVA - RENAVAM / EXERC 00339240113/2021 - 194,56 - **ANA DIRCE BARANKIEVICZ - 705018409-82 -** 13541925-7 - IPVA - RENAVAM / EXERC 00542669781/2021 - 175,95 - **ANA DIRCE PIANARO - 784439209-63 -** 13556351-0 - IPVA - RENAVAM / EXERC 00764571494/2021 - 419,43 - **ANA EMILIA MARENGO - 169892308-27 -** 13539103-4 - IPVA - RENAVAM / EXERC 00763012360/2021 - 546,58 - **ANA ESTER MOREIRA DE SOUZA - 051635459-06 -** 13561573-0 - IPVA - RENAVAM / EXERC 00772751129/2021 - 364,03 - **ANA FLAVIA TROVO LULU - 091847669-05 -** 13561275-8 - IPVA - RENAVAM / EXERC 00450883752/2022 - 1.374,15 - **ANA GABRIELA CENCI - 106842739-69 -** 13545176-2 - IPVA - RENAVAM / EXERC 00317040685/2021 - 196,60 - **ANA GABRIELA RAPACCI DE TOLEDO - 077597519-23 -** 13547503-3 - IPVA - RENAVAM / EXERC 00762416866/2021 - 462,23 - **ANA GARCIA BRAGATO - 004544429-39 -** 13564894-9 - IPVA - RENAVAM / EXERC 00830556230/2022 - 2.041,18 - **ANA GLACIELE DA SILVA - 085354879-05 -** 13547784-2 - IPVA - RENAVAM / EXERC 00762907851/2021 - 399,20 - **ANA JOICE GOMES CARDOSO - 096421226-93 -** 13556887-2 - IPVA - RENAVAM / EXERC 00953806200/2021 - 199,12 - **ANA JUSSARA PEREIRA - 042405049-88 -** 13544423-5 - IPVA - RENAVAM / EXERC 00338948848/2021 - 174,95 - **ANA KARINA SILVA DE OLIVEIRA BATISTA - 031730379-10 -** 13547586-6 - IPVA - RENAVAM / EXERC 00769395759/2021 - 478,78 - **ANA KARLLA DE OLIVEIRA - 077848389-48 -** 13546018-4 - IPVA - RENAVAM / EXERC 01086656293/2021 - 164,96 - **ANA KEILA DA SILVA - 044939129-95 -** 13541542-1 - IPVA - RENAVAM / EXERC 00784896925/2021 - 396,52 - **ANA LICE DUFFECK DA SILVA - 697514809-06 -** 13548256-0 - IPVA - RENAVAM / EXERC 00877683182/2022 - 2.292,89 - **ANA LUCIA DA ROCHA PIRES - 069144219-35 -** 13555708-0 - IPVA - RENAVAM / EXERC 00375401555/2021 - 236,39 - **ANA LUCIA DE SOUZA - 759591949-53 -** 13552996-6 - IPVA - RENAVAM / EXERC 00773813276/2021 - 283,79 - **ANA LUCIA GUILHERME FERREIRA - 064730399-02 -** 13554157-5 - IPVA - RENAVAM / EXERC 00773036938/2021 - 364,03 - **ANA LUCIA ZAPELLO - 049190239-52 -** 13538269-8 - IPVA - RENAVAM / EXERC 00827274599/2022 - 522,53 - **ANA LUIZ RODRIGUES - 426394509-30 -** 13551525-6 - IPVA - RENAVAM / EXERC 00763219665/2021 - 459,59 - **ANA LUIZA CORRADINI - 064763939-44 -** 13555526-6 - IPVA - RENAVAM / EXERC 00343509423/2021 - 194,56 - **ANA LUZIA THIUS - 804867709-15 -** 13541122-1 - IPVA - RENAVAM / EXERC 00297418700/2021 - 280,36 - **ANA MARCIA KARPINSKI - 004454619-00 -** 13553826-4 - IPVA - RENAVAM / EXERC 00527638978/2021 - 160,93 - **ANA MARGARIDA MACHADO - 034314169-85 -** 13542953-8 - IPVA - RENAVAM / EXERC 00513716980/2021 - 230,90 - **ANA MARIA BISPO DOS SANTOS - 038946029-02 -** 13548911-5 - IPVA - RENAVAM / EXERC 00763670235/2021 - 459,59 - **ANA MARIA BORGES DE SOUZA - 943022609-63 -** 13549030-0 - IPVA - RENAVAM / EXERC 00975161350/2022 - 245,86 - **ANA MARIA DA SILVA - 036677149-39 -** 13547524-6 - IPVA - RENAVAM / EXERC 00761508805/2021 - 462,23 - **ANA MARIA DA SILVA BRAGA - 866262649-15 -** 13568662-0 - IPVA - RENAVAM / EXERC 00150770715/2022 - 2.114,95 - 13568787-1 - IPVA - RENAVAM / EXERC 00504294679/2022 - 770,54 - **ANA MARIA DE OLIVEIRA - 546528809-44 -** 13539273-1 - IPVA - RENAVAM / EXERC 00762887915/2021 - 456,69 - **ANA MARIA DE QUADROS PONTES - 042678369-73 -** 13568187-3 - IPVA - RENAVAM / EXERC 00768927676/2021 - 423,48 - **ANA MARIA DOS SANTOS BUENO - 067584869-58 -** 13563526-0 - IPVA - RENAVAM / EXERC 00760810702/2021 - 423,48 - **ANA MARIA DOS SANTOS SILVA - 617130409-30 -** 13567830-9 - IPVA - RENAVAM / EXERC 00134208226/2022 - 928,12 - **ANA MARIA FELTRIN - 668776799-20 -** 13569661-7 - IPVA - RENAVAM / EXERC 01157397783/2022 - 2.803,87 - 13569681-1 - IPVA - RENAVAM / EXERC 00535406126/2022 - 361,20 - **ANA MARIA GALVAO - 067012069-30 -** 13539455-6 - IPVA - RENAVAM / EXERC 00816586306/2021 - 351,86 - **ANA MARIA GONCALVEZ - 974736349-68 -** 13546872-0 - IPVA - RENAVAM / EXERC 00758385358/2021 - 483,51 - **ANA MARIA HATSCHBACH RIBAS - 030892519-06 -** 13547798-2 - IPVA - RENAVAM / EXERC 00791386147/2021 - 477,01 - **ANA MARIA LOPES - 000574669-80 -** 13543726-3 - IPVA - RENAVAM / EXERC 00751593907/2021 - 396,52 - **ANA MARIA LOPES FERREIRA FRANCISCO - 067165189-75 -** 13542031-0 - IPVA - RENAVAM / EXERC 00910218706/2022 - 922,69 - **ANA MARIA MARONEZI - 212697009-44 -** 13543596-1 - IPVA - RENAVAM / EXERC 00170601714/2022 - 1.253,05 - 13543732-8 - IPVA - RENAVAM / EXERC 00837141796/2022 - 739,89 - **ANA MARIA MARQUES DE FIGUEIREDO DE MORAIS E CASTRO - 896282928-20 -** 13549798-3 - IPVA - RENAVAM / EXERC 00752805851/2021 - 456,69 - **ANA MARIA MOURA BORGES 05195061971 - 31162616/0001-92 -** 13566428-6 - IPVA - RENAVAM / EXERC 00345304829/2022 - 2.324,76 - **ANA MARIA OLIVEIRA - 028923619-31 -** 13550518-8 - IPVA - RENAVAM / EXERC 00761999698/2021 - 441,30 - **ANA MARIA PAES FORTUNATO - 052489519-84 -** 13541997-4 - IPVA - RENAVAM / EXERC 00768485878/2021 - 474,55 - **ANA MARIA RAMOS PEREIRA MADEIRA - 092293309-06 -** 13547854-7 - IPVA - RENAVAM / EXERC 00967473756/2022 - 833,23 - **ANA MARIA SANTANA DA LUZ - 428340749-68 -** 13557092-3 - IPVA - RENAVAM / EXERC 00763655414/2021 - 408,05 - **ANA MARIA STIER PORTELLA - 861872879-91 -** 13571149-7 - IPVA - RENAVAM / EXERC 01115672336/2022 - 1.652,79 - **ANA MARIA TOSTI - 935214059-15 -** 13541181-7 - IPVA - RENAVAM / EXERC 00810634775/2021 - 470,81 - **ANA MARIA V M COSTA LACERDA - 03268512/0001-21 -** 13551407-1 - IPVA - RENAVAM / EXERC 00782018572/2021 - 181,15 - **ANA MARTA SALVADOR MACHADO - 022839829-01 -** 13560451-8 - IPVA - RENAVAM / EXERC 00142363650/2022 - 904,04 - **ANA MAYUMI IYDA - 506908259-00 -** 13550543-9 - IPVA - RENAVAM / EXERC 00827975228/2022 - 961,63 - **ANA PATRICIA GALVAO - 090649169-00 -** 13559697-3 - IPVA - RENAVAM / EXERC 00901682322/2022 - 682,73 - **ANA PAULA ALVES BERNARDO - 027843349-96 -** 13570118-1 - IPVA - RENAVAM / EXERC 00481112235/2022 - 2.260,18 - **ANA PAULA ALVES CARDOSO - 033707499-20 -** 13543829-4 - IPVA - RENAVAM / EXERC 00771790350/2021 - 377,07 - **ANA PAULA ALVES DA CRUZ - 040003129-95 -** 13542669-5 - IPVA - RENAVAM / EXERC 01124713597/2022 - 1.975,16 - **ANA PAULA ALVES LAZARINI TEIXEIRA DA CRUZ - 072118779-01 -** 13571992-7 - IPVA - RENAVAM / EXERC 00356102521/2021 - 236,39 - **ANA PAULA AMORIM - 053532769-22 -** 13567845-7 - IPVA - RENAVAM / EXERC 00340479876/2022

- 2.559,02 - **ANA PAULA ANDRADE - 036294259-50 -** 13551572-8 - IPVA - RENAVAM / EXERC 00797411976/2021 - 424,21 - **ANA PAULA BANDEIRA SANTOS - 082433249-09 -** 13545884-8 - IPVA - RENAVAM / EXERC 00540972398/2021 - 306,22 - **ANA PAULA BARBOZA DE JESUS - 094232459-51 -** 13562084-0 - IPVA - RENAVAM / EXERC 01066747544/2022 - 2.403,10 - **ANA PAULA BARROS - 934498449-20 -** 13567374-9 - IPVA - RENAVAM / EXERC 00139216979/2022 - 627,86 - **ANA PAULA BOMFIM - 070482749-21 -** 13547262-0 - IPVA - RENAVAM / EXERC 00144105080/2022 - 273,31 - **ANA PAULA BRUM - 080072349-00 -** 13543372-1 - IPVA - RENAVAM / EXERC 01316194938/2022 - 331,73 - **ANA PAULA CAMPOS FREIRE - 223240378-58 -** 13567545-8 - IPVA - RENAVAM / EXERC 00917707052/2022 - 184,60 - **ANA PAULA CANDIDO - 047377239-67 -** 13548804-6 - IPVA - RENAVAM / EXERC 01276867775/2022 - 502,24 - **ANA PAULA CARDOSO - 055068869-26 -** 13554034-0 - IPVA - RENAVAM / EXERC 00323167152/2021 - 194,56 - **ANA PAULA CAROLINE DOS ANJOS GONCALVES - 065888049-70 -** 13570271-4 - IPVA - RENAVAM / EXERC 00768298008/2021 - 399,20 - **ANA PAULA CAZULA DELBO - 055431669-23 -** 13538026-1 - IPVA - RENAVAM / EXERC 00344987400/2021 - 168,91 - **ANA PAULA CHAGAS HEUKO - 025783619-59 -** 13538727-4 - IPVA - RENAVAM / EXERC 00766798453/2021 - 432,28 - **ANA PAULA CHAGAS SENA RIBEIRO - 010547319-77 -** 13557118-0 - IPVA - RENAVAM / EXERC 00763486825/2021 - 408,05 - **ANA PAULA CLERIS - 027973519-75 -** 13552736-0 - IPVA - RENAVAM / EXERC 00763484598/2021 - 339,14 - **ANA PAULA COITO MOREIRA - 098018439-85 -** 13549294-9 - IPVA - RENAVAM / EXERC 00335989438/2021 - 147,59 - **ANA PAULA DA CONCEICAO - 015946459-57 -** 13540466-7 - IPVA - RENAVAM / EXERC 00882393979/2021 - 145,66 - **ANA PAULA DA COSTA - 088015299-02 -** 13565073-0 - IPVA - RENAVAM / EXERC 01021188007/2022 - 1.907,02 - **ANA PAULA DA CRUZ - 036294379-66 -** 13552008-0 - IPVA - RENAVAM / EXERC 00758320906/2021 - 423,33 - **ANA PAULA DA SILVA - 232679078-29 -** 13542382-3 - IPVA - RENAVAM / EXERC 00340090081/2021 - 236,39 - **ANA PAULA DA SILVA COSTA - 117339399-46 -** 13560825-4 - IPVA - RENAVAM / EXERC 00767526520/2021 - 472,29 - **ANA PAULA DA SILVA LOREDO - 128835159-30 -** 13538786-0 - IPVA - RENAVAM / EXERC 00374841926/2021 - 236,39 - **ANA PAULA DA SILVA SOARES CASTILHO - 075467689-77 -** 13545423-0 - IPVA - RENAVAM / EXERC 00754986802/2021 - 472,29 - **ANA PAULA DA SILVEIRA - 067580899-59 -** 13544659-9 - IPVA - RENAVAM / EXERC 00986381705/2022 - 988,68 - 13545058-8 - IPVA - RENAVAM / EXERC 00209960965/2022 - 937,23 - **ANA PAULA DE CAMARGO PINTO BORTOLINI - 033683559-02 -** 03653401-0 - ITCMD - EPAF 80052952 - 1.405.809,79 - **ANA PAULA DE CARVALHO - 058573609-00 -** 13554882-0 - IPVA - RENAVAM / EXERC 01091635231/2022 - 3.531,00 - **ANA PAULA DE CHRISTO - 804299399-49 -** 13548237-4 - IPVA - RENAVAM / EXERC 00846416603/2022 - 218,67 - **ANA PAULA DE SOUZA MERIGO - 464184778-98 -** 13556095-2 - IPVA - RENAVAM / EXERC 00890037043/2022 - 600,08 - **ANA PAULA DOS ANJOS MOREIRA - 073075569-01 -** 13561554-4 - IPVA - RENAVAM / EXERC 00768821959/2021 - 364,03 - **ANA PAULA DOS SANTOS PEDROSO CHAVES - 084225689-00 -** 13550953-1 - IPVA - RENAVAM / EXERC 00765063620/2021 - 377,94 - **ANA PAULA DRUSZCZ DO NASCIMENTO - 073846949-14 -** 13539937-0 - IPVA - RENAVAM / EXERC 00759115842/2021 - 399,20 - **ANA PAULA FERNANDES DE SOUZA - 061282859-02 -** 13552749-1 - IPVA - RENAVAM / EXERC 00768672724/2021 - 456,69 - **ANA PAULA FERRARI PEREIRA - 007777239-30 -** 13541197-3 - IPVA - RENAVAM / EXERC 00768372836/2021 - 530,20 - **ANA PAULA FERREIRA ALVES - 067304389-40 -** 13570163-7 - IPVA - RENAVAM / EXERC 00166236306/2022 - 276,82 - **ANA PAULA FERREIRA DA SILVA MARTINS - 062598859-03 -** 13545989-5 - IPVA - RENAVAM / EXERC 01071875067/2021 - 164,96 - **ANA PAULA FERREIRA DE QUADROS - 055107489-23 -** 13562248-6 - IPVA - RENAVAM / EXERC 00767776577/2021 - 364,03 - **ANA PAULA FERREIRA LUCIO ALEIXO - 056727199-45 -** 13570568-3 - IPVA - RENAVAM / EXERC 00589046659/2022 - 1.917,58 - 13570659-0 - IPVA - RENAVAM / EXERC 00487087518/2022 - 338,88 - **ANA PAULA FREITAS - 079943359-42 -** 13540277-0 - IPVA - RENAVAM / EXERC 00498146138/2021 - 147,59 - **ANA PAULA FURLAN - 058749149-35 -** 13552684-3 - IPVA - RENAVAM / EXERC 00902185250/2021 - 273,15 - **ANA PAULA KATO - 005726729-42 -** 13545114-2 - IPVA - RENAVAM / EXERC 00775318000/2021 - 462,46 - **ANA PAULA LONGO - 027656589-43 -** 13572064-0 - IPVA - RENAVAM / EXERC 00407943200/2022 - 1.501,00 - 13572121-2 - IPVA - RENAVAM / EXERC 00974883115/2022 - 964,03 - **ANA PAULA LUCIANO - 066385129-78 -** 13569017-1 - IPVA - RENAVAM / EXERC 01217803901/2022 - 2.422,21 - **ANA PAULA MEDEIROS DO AMARAL - 089919909-75 -** 13567159-2 - IPVA - RENAVAM / EXERC 00771589506/2021 - 423,48 - **ANA PAULA MENDES DE MORAES - 026670809-98 -** 13550790-3 - IPVA - RENAVAM / EXERC 00855738430/2021 - 462,09 - **ANA PAULA MENDES DOS SANTOS - 065523569-86 -** 13564677-6 - IPVA - RENAVAM / EXERC 00844088064/2021 - 265,83 - **ANA PAULA MERCHIADES DA SILVA - 045046639-61 -** 13548937-9 - IPVA - RENAVAM / EXERC 00453847838/2021 - 194,56 - **ANA PAULA METTA DOMINGUES - 006086859-76 -** 13570488-1 - IPVA - RENAVAM / EXERC 00960603077/2022 - 1.748,82 - **ANA PAULA MOSCARDI - 076125729-23 -** 13564638-5 - IPVA - RENAVAM / EXERC 00990655679/2022 - 287,40 - **ANA PAULA NACARIO SILVA - 028468859-23 -** 13572131-0 - IPVA - RENAVAM / EXERC 01006393274/2022 - 2.417,78 - **ANA PAULA OLIVEIRA CAETANO - 090752689-63 -** 13555152-0 - IPVA - RENAVAM / EXERC 00340688998/2021 - 196,60 - **ANA PAULA PADILHA DA SILVA - 054151919-09 -** 13555799-4 - IPVA - RENAVAM / EXERC 00772261296/2021 - 364,03 - **ANA PAULA PAES - 114404429-40 -** 13558814-8 - IPVA - RENAVAM / EXERC 00112057969/2022 - 4.176,91 - **ANA PAULA PANTALEAO SANTANA - 065974709-07 -** 13551440-3 - IPVA - RENAVAM / EXERC 00904280004/2021 - 145,51 - **ANA PAULA PAULATTI NONIS - 053288779-42 -** 13551895-6 - IPVA - RENAVAM / EXERC 00528351311/2022 - 1.478,08 - **ANA PAULA PEREIRA DA COSTA - 093318419-06 -** 13553364-5 - IPVA - RENAVAM / EXERC 00875104045/2021 - 145,66 - **ANA PAULA PETRI CALAF - 047193539-59 -** 13558481-9 - IPVA - RENAVAM / EXERC 00537824189/2021 - 268,12 - **ANA PAULA PIAZENTIM SOARES - 078797649-09 -** 13547222-0 - IPVA - RENAVAM / EXERC 01174595865/2022 - 2.365,19 - **ANA PAULA PIGNATA TORAL DE AZEVEDO - 044042269-85 -** 13567080-4 - IPVA - RENAVAM / EXERC 00156221705/2022 - 1.347,52 - 13567101-0 - IPVA - RENAVAM / EXERC 00822629313/2022 - 166,22 - **ANA PAULA PIRES SOUZA - 079966699-88 -** 13542722-5 - IPVA - RENAVAM / EXERC 00869048201/2021 - 148,90 - **ANA PAULA RAMOS DE MACEDO - 333049278-32 -** 13540563-9 - IPVA - RENAVAM / EXERC 00482341351/2021 - 212,15 - **ANA PAULA RIBEIRO - 088002919-61 -** 13562115-3 - IPVA - RENAVAM / EXERC 00165252006/2022 - 1.961,83 - 13562190-0 - IPVA - RENAVAM / EXERC 01223104920/2022 - 742,02 - **ANA PAULA RIBEIRO DA SILVA - 045459059-86 -** 13570923-9 - IPVA - RENAVAM / EXERC 00194349136/2022 - 918,16 - **ANA PAULA ROCHA MACHADO - 091705829-12 -** 13571684-7 - IPVA - RENAVAM / EXERC 00192752464/2022 - 980,12 - **ANA PAULA RODRIGUES CARVALHO - 081651029-66 -** 13566992-0 - IPVA - RENAVAM / EXERC 00895272075/2022 - 816,18 - 13567151-7 - IPVA - RENAVAM / EXERC 00936848600/2022 - 773,02 - **ANA PAULA RODRIGUES DE RAMOS - 078361759-36 -** 13556515-6 - IPVA - RENAVAM / EXERC 00380010399/2021 - 194,56 - **ANA PAULA ROTA - 360460738-80 -** 13542929-5 - IPVA - RENAVAM / EXERC 00767148967/2021 - 531,53 - **ANA PAULA SALVADOR - 006463081-14 -** 13538452-6 - IPVA - RENAVAM / EXERC 00907511252/2021 - 145,66 - **ANA PAULA SEVERO DIAS - 075965599-56 -** 13572014-3 - IPVA - RENAVAM / EXERC 00826986404/2022 - 963,40 - **ANA PAULA SILVA DA SILVA - 058348129-96 -** 13557231-4 - IPVA - RENAVAM / EXERC 00151637695/2021 - 399,15 - **ANA PAULA SILVA DE OLIVEIRA - 069993419-23 -** 13566939-3 - IPVA - RENAVAM / EXERC 01043582263/2022 - 3.351,55 - **ANA PAULA SIQUEIRA ALVES - 077839049-71 -** 13553098-0 - IPVA - RENAVAM / EXERC 00930190530/2021 - 173,52 - **ANA PAULA SOTTO MAIOR - 031029509-22 -** 13571561-1 - IPVA - RENAVAM / EXERC 00913936189/2022 - 807,34 - **ANA PAULA TOSETO BERTA - 031029519-02 -** 13550387-8 - IPVA - RENAVAM / EXERC 00204984955/2022 - 1.046,87 - **ANA PAULA VALOTTA MENDES - 148015478-42 -** 13544131-7 - IPVA - RENAVAM / EXERC 00504082060/2021 - 230,90 - **ANA PAULA ZAVATINI - 004846089-32 -** 13570065-7 - IPVA - RENAVAM / EXERC 00273657950/2022 - 291,59 - **ANA RAFAELA DA SILVA - 089945759-28 -** 13542079-4 - IPVA - RENAVAM / EXERC 00924271019/2021 - 176,49 - **ANA RAISSE MOREIRA LEITE NASCIMENTO - 083374729-01 -** 13549162-4 - IPVA - RENAVAM / EXERC 00397795360/2021 - 194,56 - **ANA RIBEIRO - 100813038-90 -** 13556755-8 - IPVA - RENAVAM / EXERC 00799592005/2021 - 202,53 - **ANA RIBEIRO PINTO PADILHA - 967639149-20 -** 13540326-1 - IPVA - RENAVAM / EXERC 00773209794/2021 - 399,15 - **ANA RICCINTI - 014497739-74 -** 13547187-9 - IPVA - RENAVAM / EXERC 00758382677/2021 - 462,89 - **ANA RIOS VDA DE SANABRIA - 494506469-53 -** 13547963-2 - IPVA - RENAVAM / EXERC 00773499520/2021 - 377,94 - **ANA RITA DE OLIVEIRA - 027696989-82 -** 13553482-0 - IPVA - RENAVAM / EXERC 00771705018/2021 - 364,03 - **ANA ROSEMAR DA SILVA - 054725259-50 -** 13568524-0 - IPVA - RENAVAM / EXERC 00126376280/2022 - 876,44 - 13569036-8 - IPVA - RENAVAM / EXERC 00831173432/2022 - 570,21 - **ANA SALETE NESI - 332528239-34 -** 13555679-3 - IPVA - RENAVAM / EXERC 01003642567/2022 - 1.990,71 - **ANA SILVIA DOS SANTOS PEREIRA - 052400849-39 -** 13545500-8 - IPVA - RENAVAM / EXERC 00818195037/2022 - 785,67 - **ANA VERONICA DA SILVA PIRES - 705005509-30 -** 13568210-1 - IPVA - RENAVAM / EXERC 00923626239/2021 - 214,04 - **ANABEL PENTEADO - 082771589-71 -** 13566837-0 - IPVA - RENAVAM / EXERC 00462055086/2021 - 194,56 - **ANACLETO GOMES DE ASSIS - 321265909-25 -** 13556411-7 - IPVA - RENAVAM / EXERC 00764262599/2021 - 419,43 - **ANACLETO OLIVEIRA DE CAMPOS JUNIOR - 088741249-10 -** 13556472-9 - IPVA - RENAVAM / EXERC 00787400424/2021 - 416,41 - **ANACLETO SPELINO JUNIOR - 065280549-32 -** 13547331-6 - IPVA - RENAVAM / EXERC 00785407154/2021 - 197,97 - **ANAI FERREIRA DOS SANTOS - 652224669-49 -** 13549516-6 - IPVA - RENAVAM / EXERC 00756434807/2021 - 462,89 - **ANAIARA EMILIA SILVA SOLANO GOMES - 049328145-26 -** 13562350-4 - IPVA - RENAVAM / EXERC 01072060695/2021 - 192,53 - **ANAIR FERREIRA DE LIMA - 050601029-55 -** 13555771-4 - IPVA - RENAVAM / EXERC 00451004213/2021 - 194,56 - **ANAISA ANDRADE ROSSETIM - 099715949-94 -** 13562646-5 - IPVA - RENAVAM / EXERC 00761556826/2021 - 349,83 - **ANALIA TOSHIE MASSUKI SANTOS - 490024309-49 -** 13557619-0 - IPVA - RENAVAM / EXERC 00841869243/2021 - 167,70 - **ANALMIR FERREIRA CRUZ - 057600259-37 -** 13569111-9 - IPVA - RENAVAM / EXERC 00862646847/2021 - 160,13 - **ANANDA RODRIGUES SILVA - 378775868-25 -** 13546716-2 - IPVA - RENAVAM / EXERC 00775387193/2021 - 377,94 - **ANANIAS CASSOL - 019890859-89 -** 13567789-2 - IPVA - RENAVAM / EXERC 00251377571/2022 - 1.777,49 - **ANANIAS FRANCISCO VILA NOVA - 036880678-27 -** 13549986-2 - IPVA - RENAVAM / EXERC 00505621657/2022 - 3.566,51 - 13550053-4 - IPVA - RENAVAM / EXERC 01128576349/2022 - 1.850,25 - **ANANIAS RAMOS - 075609299-07 -** 13554320-9 - IPVA - RENAVAM / EXERC 00761263365/2021 - 396,52 - **ANASIR APARECIDA LIMA PORTES - 906525179-00 -** 13550872-1 - IPVA - RENAVAM / EXERC 00761903020/2021 - 364,03 - **ANASTACIA DE REZENDE - 26454813/0001-45 -** 13550461-0 - IPVA - RENAVAM / EXERC 00551461276/2022 - 2.063,76 - **ANATAN SILVA DE OLIVEIRA - 127729547-65 -** 13562165-0 - IPVA - RENAVAM / EXERC 01122386904/2022 - 2.099,28 - **ANAZILIA SANTOS LIMA - 624155499-91 -** 13557300-0 - IPVA - RENAVAM / EXERC 00775098345/2021 - 364,03 - **ANAZIR BATISTA DE SOUZA - 738190699-68 -** 13556653-5 - IPVA - RENAVAM / EXERC 00475122674/2021 - 147,96 - **ANAZIRA CRUZ DIAS - 760123959-49 -** 13562889-1 - IPVA - RENAVAM / EXERC 00598907530/2021 - 362,91 - **ANCELMO ANTONIO MARCONDES - 042714569-42 -** 13548072-0 - IPVA - RENAVAM / EXERC 00341068993/2021 - 225,40 - **ANDERFABIO SEXTAK BATISTELA - 197382128-12 -** 13557298-5 - IPVA - RENAVAM / EXERC 00760915253/2021 - 402,79 - **ANDERON EDUARDO GONCALVES DA SILVA - 006594839-47 -** 13546939-4 - IPVA - RENAVAM / EXERC 00487662946/2021 - 182,32 - **ANDERSON ADALTON DA SILVA - 561101549-20 -** 13561415-7 - IPVA - RENAVAM / EXERC 00478366027/2022 - 1.924,76 - **ANDERSON ALCINO BATISTA - 029126399-21 -** 13571565-4 - IPVA - RENAVAM / EXERC 00814919740/2022 - 282,09 - **ANDERSON ALVES BOEIRA - 069447049-00 -** 13561095-0 - IPVA - RENAVAM / EXERC 00794550010/2021 - 197,97 - **ANDERSON ALVES DA SILVA - 055113449-66 -** 13546072-9 - IPVA - RENAVAM / EXERC 00763713066/2021 - 494,17 - **ANDERSON ALVES DE CAMARGO - 13585628/0001-48 -** 13554662-3 - IPVA - RENAVAM / EXERC

Diário Oficial Certificado Digitalmente
O Departamento de Imprensa Oficial do Estado do Paraná, da garantia de autenticidade deste documento, desde que visualizado através do site http://www.imprensaoficial.pr.gov.br

00767384245/2021 - 427,11 - **ANDERSON ALVES DE SOUZA - 018469799-94 -** 13543447-7 - IPVA - RENAVAM / EXERC 00767337336/2021 - 494,17 - **ANDERSON ALVES FEITOSA - 036563991-58 -** 13540416-0 - IPVA - RENAVAM / EXERC 00199840377/2021 - 202,98 - **ANDERSON ALVES LEAL - 113373439-19 -** 13538649-9 - IPVA - RENAVAM / EXERC 00753950456/2021 - 399,20 - **ANDERSON ALVES LEITE - 041638839-67 -** 13543851-0 - IPVA - RENAVAM / EXERC 00773393757/2021 - 399,20 - **ANDERSON ALVES PORTO - 022138709-93 -** 13546288-8 - IPVA - RENAVAM / EXERC 00476703042/2021 - 212,15 - **ANDERSON AMADOR DA SILVA - 025628369-95 -** 13562814-0 - IPVA - RENAVAM / EXERC 00753278863/2021 - 337,72 - **ANDERSON AMARAL KOCH - 094103559-07 -** 13538710-0 - IPVA - RENAVAM / EXERC 00991970039/2022 - 3.463,58 - **ANDERSON AMARO DA LUZ - 094701489-67 -** 13547036-8 - IPVA - RENAVAM / EXERC 00325031673/2021 - 236,39 - **ANDERSON ANDRE CUSTODIO - 018996189-96 -** 13542447-1 - IPVA - RENAVAM / EXERC 01251515395/2022 - 6.127,84 - 13543055-2 - IPVA - RENAVAM / EXERC 01255177036/2022 - 768,12 - 13543650-0 - IPVA - RENAVAM / EXERC 01259853435/2022 - 250,34 - **ANDERSON ANDRE DA SILVA SANTOS - 054408439-06 -** 13568580-1 - IPVA - RENAVAM / EXERC 00466271867/2021 - 169,57 - **ANDERSON ANTONIO AUGUSTIN - 049744959-50 -** 13564649-0 - IPVA - RENAVAM / EXERC 01040200718/2021 - 354,84 - **ANDERSON ANTONIO MEIRA - 021913039-60 -** 13559250-1 - IPVA - RENAVAM / EXERC 00759600074/2021 - 209,18 - **ANDERSON ANTUNES QUEVEDO - 088998019-59 -** 13549830-0 - IPVA - RENAVAM / EXERC 00453630588/2021 - 194,56 - **ANDERSON APARECIDO CAMPOS - 052170619-01 -** 13556701-9 - IPVA - RENAVAM / EXERC 00759855315/2021 - 481,68 - **ANDERSON APARECIDO DA SILVA - 979704179-49 -** 13545511-3 - IPVA - RENAVAM / EXERC 00786978570/2021 - 197,97 - **ANDERSON APARECIDO DE ALVARENGA - 063915659-29 -** 13567032-4 - IPVA - RENAVAM / EXERC 00348386427/2021 - 194,56 - **ANDERSON APARECIDO DE JESUS - 048407449-04 -** 13544648-3 - IPVA - RENAVAM / EXERC 00507069269/2021 - 282,77 - **ANDERSON APARECIDO GUIMARAES - 084970549-54 -** 13560936-6 - IPVA - RENAVAM / EXERC 00773387056/2021 - 377,07 - **ANDERSON APARECIDO MACIEL - 076006769-40 -** 13559430-0 - IPVA - RENAVAM / EXERC 00884373568/2022 - 1.524,29 - **ANDERSON APARECIDO SANTANA - 834611321-87 -** 13547233-6 - IPVA - RENAVAM / EXERC 00752121251/2021 - 481,68 - **ANDERSON APRIGIO - 010402549-26 -** 13539845-4 - IPVA - RENAVAM / EXERC 00755823605/2021 - 543,39 - **ANDERSON ARAUJO CUNHA - 042360489-90 -** 13542868-0 - IPVA - RENAVAM / EXERC 00771090773/2021 - 531,53 - **ANDERSON ARAUJO DE AGUIAR - 060396609-88 -** 13548398-2 - IPVA - RENAVAM / EXERC 00772234450/2021 - 397,45 - **ANDERSON ARIEL PEREIRA - 070319259-08 -** 13541657-6 - IPVA - RENAVAM / EXERC 00757650899/2021 - 456,69 - **ANDERSON ASSUNCAO GONCALVES - 014121509-73 -** 13541820-0 - IPVA - RENAVAM / EXERC 00772119902/2021 - 546,15 - **ANDERSON BENITEZ DA SILVA - 102165479-54 -** 13569387-1 - IPVA - RENAVAM / EXERC 00767684494/2021 - 182,43 - **ANDERSON BIESEK - 060283769-30 -** 13547257-3 - IPVA - RENAVAM / EXERC 00452035678/2021 - 194,56 - **ANDERSON BORGES DA SILVA - 973369201-87 -** 13545123-1 - IPVA - RENAVAM / EXERC 00763633186/2021 - 459,59 - **ANDERSON BORRI - 843127189-20 -** 13553680-6 - IPVA - RENAVAM / EXERC 00764496336/2021 - 399,20 - **ANDERSON BRITO DE ANDRADE - 118616509-06 -** 13542644-0 - IPVA - RENAVAM / EXERC 00556577809/2021 - 940,09 - **ANDERSON CALLIGIONI - 058426009-19 -** 13561064-0 - IPVA - RENAVAM / EXERC 00316789488/2021 - 194,56 - **ANDERSON CAMPOS SCHRAN - 603831789-91 -** 13543521-0 - IPVA - RENAVAM / EXERC 00461399326/2022 - 2.034,17 - 13544133-3 - IPVA - RENAVAM / EXERC 00811323757/2022 - 169,72 - **ANDERSON CARDOSO DA COSTA - 072147849-20 -** 13556775-2 - IPVA - RENAVAM / EXERC 00759409722/2021 - 410,20 - **ANDERSON CARLOS ALVES FERREIRA - 049785839-85 -** 13555934-2 - IPVA - RENAVAM / EXERC 00251005704/2022 - 2.648,94 - **ANDERSON CARLOS PEREIRA - 061887069-55 -** 13559901-8 - IPVA - RENAVAM / EXERC 00342040316/2021 - 146,53 - **ANDERSON CARNEIRO SANTIAGO - 020084219-61 -** 13551737-2 - IPVA - RENAVAM / EXERC 00757990347/2021 - 459,59 - **ANDERSON CARVALHO GOMES BARBOZA - 101178629-08 -** 13559329-0 - IPVA - RENAVAM / EXERC 00355001675/2021 - 236,39 - **ANDERSON CASSEL - 685273490-00 -** 13550514-5 - IPVA - RENAVAM / EXERC 00757015166/2021 - 462,46 - **ANDERSON CEZAR MARTINEZ - 033466059-90 -** 13548293-5 - IPVA - RENAVAM / EXERC 00226520765/2022 - 937,23 - **ANDERSON CITERO - 819914799-72 -** 13568485-6 - IPVA - RENAVAM / EXERC 00565919415/2022 - 3.469,98 - 13568561-5 - IPVA - RENAVAM / EXERC 00324841256/2022 - 1.468,10 - **ANDERSON CLAUDEMIR PEREIRA - 054160849-52 -** 13544935-0 - IPVA - RENAVAM / EXERC 00759267820/2021 - 399,20 - **ANDERSON CLAYTON NORTOCK - 078908789-82 -** 13538424-0 - IPVA - RENAVAM / EXERC 00458022519/2021 - 212,15 - **ANDERSON CLAYTON SOARES RAMOS - 096693719-88 -** 13567262-9 - IPVA - RENAVAM / EXERC 00331903920/2021 - 194,56 - **ANDERSON CLEBER NECKEL FERREIRA - 098531659-45 -** 13561220-0 - IPVA - RENAVAM / EXERC 00126185700/2022 - 1.544,05 - **ANDERSON COSTA - 783785169-20 -** 13550314-2 - IPVA - RENAVAM / EXERC 00763322733/2021 - 396,52 - **ANDERSON CRISTIANO AMEMIYA - 037040909-48 -** 13542867-1 - IPVA - RENAVAM / EXERC 00758839170/2021 - 501,70 - **ANDERSON DA COSTA OLIVEIRA - 024831989-29 -** 13556993-3 - IPVA - RENAVAM / EXERC 00752559990/2021 - 408,05 - **ANDERSON DA CUNHA CARVALHO OLIVEIRA - 090051987-88 -** 13555561-4 - IPVA - RENAVAM / EXERC 00754633446/2021 - 808,58 - **ANDERSON DA SILVA - 101033669-03 -** 13561172-7 - IPVA - RENAVAM / EXERC 00943261350/2021 - 176,49 - **ANDERSON DA SILVA AMARO - 060856789-24 -** 13544528-2 - IPVA - RENAVAM / EXERC 00601810759/2022 - 426,37 - **ANDERSON DA SILVA DE ALMEIDA - 121322899-99 -** 13551575-2 - IPVA - RENAVAM / EXERC 00758152442/2021 - 396,52 - **ANDERSON DA SILVA ROCHA - 073949879-73 -** 13563127-2 - IPVA - RENAVAM / EXERC 00923796266/2021 - 153,89 - **ANDERSON DA SILVA SOUZA - 026299719-37 -** 13551736-4 - IPVA - RENAVAM / EXERC 00765787679/2021 - 364,03 - **ANDERSON DALZOTTO GUIMARAES - 071052969-41 -** 13546013-3 - IPVA - RENAVAM / EXERC 00258246308/2021 - 146,20 - **ANDERSON DARZOTO PENTEADO - 058159719-28 -** 13571483-6 - IPVA - RENAVAM / EXERC 00383441277/2021 - 194,56 - **ANDERSON DE AZEVEDO - 069428999-09 -** 13569928-4 - IPVA - RENAVAM / EXERC 00886547997/2021 - 145,66 - **ANDERSON DE CARVALHO DA SILVA - 084281889-80 -** 13551945-6 - IPVA - RENAVAM / EXERC 00468232974/2021 - 175,95 - **ANDERSON DE FARIA - 018760689-73 -** 13565695-0 - IPVA - RENAVAM / EXERC 00766722732/2021 - 215,24 - **ANDERSON DE LIMA BIASI - 071625009-86 -** 13558994-2 - IPVA - RENAVAM / EXERC 00331577240/2021 - 196,60 - **ANDERSON DE LIMA SANTOS - 383032128-77 -** 13562207-9 - IPVA - RENAVAM / EXERC 01103098990/2022 - 1.380,37 - 13562601-5 - IPVA - RENAVAM / EXERC 00838980694/2022 - 302,06 - **ANDERSON DE MELLO DOS SANTOS - 085074959-07 -** 13561399-1 - IPVA - RENAVAM / EXERC 00224941402/2021 - 171,11 - **ANDERSON DE MELO COSTA JUNIOR - 061691777-56 -** 13555142-2 - IPVA - RENAVAM / EXERC 00796576181/2021 - 148,15 - **ANDERSON DE MOURA ROCHA - 034996929-96 -** 13542639-3 - IPVA - RENAVAM / EXERC 00816855625/2021 - 159,15 - **ANDERSON DE MOURA- ME - 19578666/0001-50 -** 13555187-2 - IPVA - RENAVAM / EXERC 00194427919/2022 - 2.477,13 - **ANDERSON DE OLIVEIRA - 059744589-31 -** 13558802-4 - IPVA - RENAVAM / EXERC 00771885296/2021 - 472,29 - **ANDERSON DE OLIVEIRA COELHO - 076614777-00 -** 13541848-0 - IPVA - RENAVAM / EXERC 00774237414/2021 - 427,11 - **ANDERSON DE OLIVEIRA CRUZ - 077586299-11 -** 13541409-3 - IPVA - RENAVAM / EXERC 00759987270/2021 - 459,59 - **ANDERSON DE PAULA DIAS - 037973399-41 -** 13539472-6 - IPVA - RENAVAM / EXERC 00493556699/2021 - 212,15 - **ANDERSON DE SOUZA - 068996019-07 -** 13570060-6 - IPVA - RENAVAM / EXERC 00413399150/2021 - 194,56 - **ANDERSON DE SOUZA CAMPOS - 030080239-08 -** 13566556-8 - IPVA - RENAVAM / EXERC 00229404839/2022 - 896,85 - **ANDERSON DE SOUZA DA SILVA - 421350088-85 -** 13558766-4 - IPVA - RENAVAM / EXERC 00329664182/2021 - 225,40 - **ANDERSON DE SOUZA DE LIMA - 083008699-48 -** 13548497-0 - IPVA - RENAVAM / EXERC 00453027008/2021 - 212,15 - **ANDERSON DE SOUZA RIBEIRO - 053692859-26 -** 13550607-9 - IPVA - RENAVAM / EXERC 00497607468/2021 - 255,89 - **ANDERSON DECHECHI - 077254279-10 -** 13550839-0 - IPVA - RENAVAM / EXERC 00587279729/2022 - 3.841,27 - **ANDERSON DIAS - 063967489-59 -** 13546451-1 - IPVA - RENAVAM / EXERC 00783654731/2021 - 432,23 - **ANDERSON DO CARMO - 070560559-07 -** 13538969-2 - IPVA - RENAVAM / EXERC 00784571066/2021 - 197,97 - **ANDERSON DO NASCIMENTO - 177291698-60 -** 13551153-6 - IPVA - RENAVAM / EXERC 00166746045/2021 - 201,22 - **ANDERSON DOS ANJOS - 075684129-11 -** 13562559-0 - IPVA - RENAVAM / EXERC 00765297779/2021 - 399,20 - **ANDERSON DOS SANTOS - 028469089-90 -** 13560582-4 - IPVA - RENAVAM / EXERC 00759030952/2021 - 377,94 - **ANDERSON DOS SANTOS - 100865839-13 -** 13547076-7 - IPVA - RENAVAM / EXERC 01130410460/2021 - 369,38 - **ANDERSON DOS SANTOS - 050968889-67 -** 13563280-5 - IPVA - RENAVAM / EXERC 01033813017/2021 - 184,72 - **ANDERSON DOS SANTOS - 068716019-70 -** 13559830-5 - IPVA - RENAVAM / EXERC 00265070457/2021 - 224,79 - **ANDERSON DOS SANTOS - 011107859-84 -** 13551190-0 - IPVA - RENAVAM / EXERC 00954253795/2022 - 1.531,63 - 13551862-0 - IPVA - RENAVAM / EXERC 00775911593/2022 - 460,90 - **ANDERSON DOS SANTOS BARBOSA - 090236659-96 -** 13563663-0 - IPVA - RENAVAM / EXERC 00884237249/2022 - 206,16 - **ANDERSON DOS SANTOS DE BRITO - 086366499-78 -** 13553620-2 - IPVA - RENAVAM / EXERC 00405524668/2021 - 236,39 - **ANDERSON DOS SANTOS GEREMIAS - 085337959-98 -** 13569801-6 - IPVA - RENAVAM / EXERC 00405421710/2021 - 194,56 - **ANDERSON DOS SANTOS OLIVEIRA - 039895519-06 -** 13548177-7 - IPVA - RENAVAM / EXERC 00946638888/2021 - 153,89 - **ANDERSON DUTRA CARDOSO - 055813319-36 -** 13551176-5 - IPVA - RENAVAM / EXERC 00775456918/2021 - 364,03 - **ANDERSON EMIDIO ZIELINSKI - 005728629-97 -** 13549473-9 - IPVA - RENAVAM / EXERC 00495563285/2021 - 212,15 - **ANDERSON EZEQUIEL DE ARAUJO - 047861179-00 -** 13538317-1 - IPVA - RENAVAM / EXERC 00461390230/2021 - 212,15 - **ANDERSON FABIO DA LUZ - 009033829-46 -** 13545953-4 - IPVA - RENAVAM / EXERC 01039159670/2021 - 212,15 - **ANDERSON FAGUNDES FERREIRA - 043844039-09 -** 13544630-0 - IPVA - RENAVAM / EXERC 00490959423/2021 - 282,77 - **ANDERSON FEDATTO - 090366199-39 -** 13556023-5 - IPVA - RENAVAM / EXERC 00332003345/2021 - 236,39 - **ANDERSON FEIFARECH - 047010349-32 -** 13567864-3 - IPVA - RENAVAM / EXERC 01005578580/2021 - 172,04 - **ANDERSON FELIPE PISTUM BUENO - 096293249-38 -** 13558706-0 - IPVA - RENAVAM / EXERC 00833297953/2022 - 564,14 - **ANDERSON FELISMINO DE SOUZA - 034726799-80 -** 13566662-9 - IPVA - RENAVAM / EXERC 00882361619/2022 - 177,08 - **ANDERSON FERNANDES DOS SANTOS - 098715849-03 -** 13543984-3 - IPVA - RENAVAM / EXERC 01240965394/2021 - 519,88 - **ANDERSON FERNANDO ARAUJO - 045849049-01 -** 13540900-6 - IPVA - RENAVAM / EXERC 00770966160/2021 - 531,53 - **ANDERSON FERNANDO STANGE - 080098699-70 -** 13570231-5 - IPVA - RENAVAM / EXERC 00325448280/2021 - 194,56 - **ANDERSON FERREIRA DA CRUZ - 080825389-10 -** 13545639-0 - IPVA - RENAVAM / EXERC 00767442130/2021 - 441,30 - **ANDERSON FERREIRA LIMA - 911884409-00 -** 13570132-7 - IPVA - RENAVAM / EXERC 01118675140/2022 - 1.892,24 - **ANDERSON FERREIRA MACHADO - 056415049-55 -** 13541704-1 - IPVA - RENAVAM / EXERC 00309522340/2021 - 343,70 - 13541756-4 - IPVA - RENAVAM / EXERC 00320248950/2021 - 194,56 - **ANDERSON FERREIRA PROFETA - 861829175-71 -** 13571428-3 - IPVA - RENAVAM / EXERC 00827925778/2021 - 154,41 - **ANDERSON FERREIRA RUIZ - 010195819-64 -** 13546216-0 - IPVA - RENAVAM / EXERC 00415145813/2021 - 271,34 - **ANDERSON FIGUEIREDO - 062824529-70 -** 13542912-0 - IPVA - RENAVAM / EXERC 00774415657/2021 - 180,38 - **ANDERSON FOGACA - 869849349-15 -** 13565630-5 - IPVA - RENAVAM / EXERC 00758839804/2021 - 380,19 - **ANDERSON FRANCO GINO - 046942419-23 -** 13545217-3 - IPVA - RENAVAM / EXERC 00771241020/2021 - 503,23 - **ANDERSON GUEDES DA ROCHA - 073311889-50 -** 13547687-0 - IPVA - RENAVAM / EXERC 00123246890/2022 - 1.961,83 - **ANDERSON GUILHERME MACHADO FERNANDES - 096990799-08 -** 13546534-8 - IPVA - RENAVAM / EXERC 00942072901/2022 - 1.726,78 - 13546606-9 - IPVA - RENAVAM / EXERC 00962415103/2022 - 291,91 - **ANDERSON GUIMARAES DE CAMARGO - 060984749-07 -** 13543963-0 - IPVA - RENAVAM / EXERC 00860050092/2022 - 165,74 - **ANDERSON HATTA - 052393569-20 -** 13569060-0 - IPVA - RENAVAM / EXERC

00830912436/2022 - 564,14 - **ANDERSON HENRIQUE OCHELISKI - 026097969-43 -** 13555832-0 - IPVA - RENAVAM / EXERC 00767798848/2021 - 219,91 - **ANDERSON IANCOSKI - 078901939-63 -** 13547092-9 - IPVA - RENAVAM / EXERC 00760003246/2021 - 423,33 - **ANDERSON JEFERSON PIRES DE CARVALHO - 028100369-69 -** 13568513-5 - IPVA - RENAVAM / EXERC 00327185287/2022 - 1.031,79 - 13568562-3 - IPVA - RENAVAM / EXERC 00147057132/2022 - 826,48 - 13568613-1 - IPVA - RENAVAM / EXERC 00787475408/2022 - 629,19 - 13568666-2 - IPVA - RENAVAM / EXERC 00804732361/2022 - 608,20 - 13568708-1 - IPVA - RENAVAM / EXERC 00795008457/2022 - 522,85 - 13568751-0 - IPVA - RENAVAM / EXERC 00951796810/2022 - 281,83 - **ANDERSON JOSE DA SILVA - 022095699-58 -** 13544048-5 - IPVA - RENAVAM / EXERC 00763640468/2021 - 503,34 - **ANDERSON JOSE DONIN - 913576839-87 -** 13551996-0 - IPVA - RENAVAM / EXERC 00155021125/2022 - 3.684,32 - **ANDERSON JOSE DOS SANTOS - 041346029-04 -** 13541973-7 - IPVA - RENAVAM / EXERC 00908945647/2021 - 145,66 - **ANDERSON JOSE DOS SANTOS - 060913339-09 -** 13552405-0 - IPVA - RENAVAM / EXERC 00970129050/2022 - 270,63 - **ANDERSON JOSE FIGUEIREDO - 086809989-90 -** 13566758-7 - IPVA - RENAVAM / EXERC 00381291430/2021 - 194,56 - **ANDERSON JOSE MEALHO BLODOW - 006997659-78 -** 13538196-9 - IPVA - RENAVAM / EXERC 01275109001/2022 - 202,01 - **ANDERSON JOSE PALMAS - 076529749-33 -** 13571846-7 - IPVA - RENAVAM / EXERC 00757427430/2021 - 182,43 - **ANDERSON JOSE SANTANA - 007613689-22 -** 13545376-5 - IPVA - RENAVAM / EXERC 00760175560/2021 - 396,52 - **ANDERSON JOSE TREMBULACK - 009954279-09 -** 13568062-1 - IPVA - RENAVAM / EXERC 00756671477/2021 - 182,30 - **ANDERSON JULIANI - 009942469-00 -** 13564799-3 - IPVA - RENAVAM / EXERC 00601714105/2022 - 2.729,83 - **ANDERSON JUNIO KROIN - 080828419-31 -** 13571236-1 - IPVA - RENAVAM / EXERC 00330685007/2021 - 194,56 - **ANDERSON JUNIOR ARAUJO - 010468989-73 -** 13559362-1 - IPVA - RENAVAM / EXERC 00346430194/2022 - 183,63 - **ANDERSON JUNIOR BATISTA DE SOUZA - 095808999-08 -** 13548348-6 - IPVA - RENAVAM / EXERC 00771001746/2021 - 456,69 - **ANDERSON JUNIOR DE ARAUJO - 067423769-29 -** 13541635-5 - IPVA - RENAVAM / EXERC 00889832455/2021 - 145,66 - **ANDERSON JUNIOR FURQUIM - 039500649-07 -** 13543449-3 - IPVA - RENAVAM / EXERC 00769089194/2021 - 444,70 - **ANDERSON JUNIOR GODINHO - 057107889-37 -** 13551756-9 - IPVA - RENAVAM / EXERC 00784198969/2021 - 197,97 - **ANDERSON JUNIOR IVANSKI - 008705349-71 -** 13571800-9 - IPVA - RENAVAM / EXERC 01274383002/2022 - 3.767,38 - **ANDERSON JUNIOR SOUZA - 057133689-20 -** 13552159-0 - IPVA - RENAVAM / EXERC 00912493275/2022 - 177,08 - **ANDERSON KLEITON FRESCKI - 052605639-80 -** 13549406-2 - IPVA - RENAVAM / EXERC 00317027824/2021 - 194,56 - **ANDERSON LAPOLA LORO - 036829659-80 -** 13571197-7 - IPVA - RENAVAM / EXERC 00164466177/2022 - 194,29 - **ANDERSON LEONEL DA SILVA - 063085819-50 -** 13552102-7 - IPVA - RENAVAM / EXERC 00773886613/2021 - 402,12 - **ANDERSON LIMA INOCENCIO - 071146319-01 -** 13548778-3 - IPVA - RENAVAM / EXERC 00760255504/2021 - 459,59 - **ANDERSON LINS DE ANDRADE - 036164759-02 -** 13548663-9 - IPVA - RENAVAM / EXERC 00783465882/2021 - 321,56 - **ANDERSON LIRA SILVA - 033310234-77 -** 13563325-9 - IPVA - RENAVAM / EXERC 00332848558/2021 - 188,03 - **ANDERSON LOPES BIANCHI - 073981529-65 -** 13543763-8 - IPVA - RENAVAM / EXERC 00755787129/2021 - 459,59 - **ANDERSON LOPES DE OLIVEIRA - 042811679-51 -** 13538914-5 - IPVA - RENAVAM / EXERC 00837320305/2021 - 153,44 - **ANDERSON LUAN CORREA - 012878259-58 -** 13570688-4 - IPVA - RENAVAM / EXERC 00341432849/2021 - 194,56 - **ANDERSON LUIS ALVES DOS SANTOS MARTINS - 035306159-00 -** 13554291-1 - IPVA - RENAVAM / EXERC 00770002650/2021 - 421,85 - **ANDERSON LUIS DE ALMEIDA - 047239929-28 -** 13568618-2 - IPVA - RENAVAM / EXERC 00174415788/2021 - 201,22 - **ANDERSON LUIS DE AVILLA - 031268109-77 -** 13556448-6 - IPVA - RENAVAM / EXERC 00774317531/2021 - 399,20 - **ANDERSON LUIS DE OLIVEIRA - 050568499-36 -** 13539961-2 - IPVA - RENAVAM / EXERC 00463283074/2021 - 153,92 - **ANDERSON LUIS KOPETSKI - 065537049-88 -** 13558323-5 - IPVA - RENAVAM / EXERC 00767453832/2021 - 399,15 - **ANDERSON LUIS LAUXEN - 023409229-76 -** 13551735-6 - IPVA - RENAVAM / EXERC 00794123210/2021 - 152,30 - **ANDERSON LUIS ROCATELO - 113828836-50 -** 13552805-6 - IPVA - RENAVAM / EXERC 00283846003/2021 - 194,56 - **ANDERSON LUIZ DA SILVA - 068591029-69 -** 13560122-5 - IPVA - RENAVAM / EXERC 00352268794/2021 - 194,56 - **ANDERSON LUIZ DE MORAES - 030387529-16 -** 13552914-1 - IPVA - RENAVAM / EXERC 00777600412/2021 - 444,70 - **ANDERSON LUIZ DE OLIVEIRA - 047716109-08 -** 13566664-5 - IPVA - RENAVAM / EXERC 00412039370/2021 - 194,56 - **ANDERSON LUIZ KUNZLER - 096529779-93 -** 13542662-8 - IPVA - RENAVAM / EXERC 00307977439/2022 - 3.496,93 - **ANDERSON LUIZ MACHADO - 082023309-98 -** 13555418-9 - IPVA - RENAVAM / EXERC 00377213063/2021 - 236,39 - **ANDERSON LUIZ PADILHA DE MORAIS - 037165969-81 -** 13567917-8 - IPVA - RENAVAM / EXERC 00174463197/2021 - 183,24 - **ANDERSON LUIZ SCHRAIBER - 035861169-50 -** 13555564-9 - IPVA - RENAVAM / EXERC 00762670487/2021 - 244,09 - **ANDERSON LUIZ TEIXEIRA - 011506869-44 -** 13541465-4 - IPVA - RENAVAM / EXERC 00310107580/2021 - 236,39 - 13541506-5 - IPVA - RENAVAM / EXERC 00323647715/2021 - 196,60 - **ANDERSON LUPPO GOUVEIA DA COSTA - 101782969-10 -** 13543301-2 - IPVA - RENAVAM / EXERC 00829724532/2021 - 154,41 - **ANDERSON MACHADO DA CRUZ - 063400569-38 -** 13557478-3 - IPVA - RENAVAM / EXERC 00764160265/2021 - 399,20 - **ANDERSON MACIEL - 034314909-56 -** 13553727-6 - IPVA - RENAVAM / EXERC 00775879169/2021 - 441,30 - **ANDERSON MARCO MASSAN - 019682939-90 -** 13556962-3 - IPVA - RENAVAM / EXERC 00781856957/2022 - 614,16 - **ANDERSON MARCOS DE CASTRO SAPP - 087863559-96 -** 13562372-5 - IPVA - RENAVAM / EXERC 00323435874/2021 - 194,56 - **ANDERSON MARCOS DE OLIVEIRA - 198187198-59 -** 13564712-8 - IPVA - RENAVAM / EXERC 00333887158/2021 - 260,24 - **ANDERSON MARCOS DO NASCIMENTO - 011431859-00 -** 13556430-3 - IPVA - RENAVAM / EXERC 00854456872/2021 - 216,95 - **ANDERSON MARCOS FERNANDES - 016646759-65 -** 13552141-8 - IPVA - RENAVAM / EXERC 01005152516/2022 - 1.575,14 - 13552614-2 - IPVA - RENAVAM / EXERC 00777107937/2022 - 510,65 - **ANDERSON MARTINELLO - 050471829-08 -** 13563376-3 - IPVA - RENAVAM / EXERC 00852115580/2021 - 156,75 - **ANDERSON MARTINS ARAUJO - 072516429-80 -** 13565227-0 - IPVA - RENAVAM / EXERC 00380389754/2021 - 194,56 - **ANDERSON MARTINS DA SILVA - 042385789-45 -** 13555756-0 - IPVA - RENAVAM / EXERC 00209756640/2021 - 224,79 - **ANDERSON MARTINS DAS CHAGAS - 09130636/0001-22 -** 13551603-1 - IPVA - RENAVAM / EXERC 01047955994/2022 - 2.755,12 - **ANDERSON MARTINS GUEDES - 000190801-40 -** 13556491-5 - IPVA - RENAVAM / EXERC 00910876800/2021 - 186,61 - **ANDERSON MENDES PERSIN - 037787299-77 -** 13551350-4 - IPVA - RENAVAM / EXERC 00902538918/2021 - 145,66 - **ANDERSON MESSIAS DA SILVA - 059407919-56 -** 13565654-2 - IPVA - RENAVAM / EXERC 00857536818/2022 - 1.105,47 - 13565718-2 - IPVA - RENAVAM / EXERC 01086703992/2022 - 561,48 - **ANDERSON MOCCI GAIARDONI - 018511899-20 -** 13561729-6 - IPVA - RENAVAM / EXERC 00117110817/2021 - 166,42 - **ANDERSON MOREIRA PRESTES - 019417039-09 -** 13541906-0 - IPVA - RENAVAM / EXERC 00767503597/2021 - 546,15 - **ANDERSON OLIVIO SALACHE - 018341999-56 -** 13562803-4 - IPVA - RENAVAM / EXERC 01319761728/2022 - 3.000,90 - **ANDERSON ORTIZ FAGUNDES - 044597659-42 -** 13558075-9 - IPVA - RENAVAM / EXERC 00916481468/2021 - 176,49 - **ANDERSON P DO NASCIMENTO - 26296729/0001-40 -** 13549161-6 - IPVA - RENAVAM / EXERC 01227418881/2022 - 4.073,55 - 13549234-5 - IPVA - RENAVAM / EXERC 00972309578/2022 - 370,58 - **ANDERSON PADILHA CZAIKA - 006115929-83 -** 13566633-5 - IPVA - RENAVAM / EXERC 00455830843/2021 - 194,56 - **ANDERSON PADILHA PONTES - 042005299-20 -** 13551922-7 - IPVA - RENAVAM / EXERC 00902347314/2021 - 145,66 - **ANDERSON PATCHEK - 045572909-30 -** 13548347-8 - IPVA - RENAVAM / EXERC 00772120803/2021 - 474,55 - **ANDERSON PAZ CAMARINI - 069828338-44 -** 13555495-2 - IPVA - RENAVAM / EXERC 00475399650/2021 - 810,57 - **ANDERSON PEREIRA - 050653449-90 -** 13541016-0 - IPVA - RENAVAM / EXERC 00798653523/2021 - 148,15 - **ANDERSON PEREIRA DA SILVA - 085362489-55 -** 13556929-1 - IPVA - RENAVAM / EXERC 00924699582/2021 - 374,11 - **ANDERSON PEREIRA DA SILVA - 019080209-03 -** 13544348-4 - IPVA - RENAVAM / EXERC 00497752867/2022 - 650,07 - **ANDERSON PEREIRA DE LIMA - 055284229-06 -** 13562844-1 - IPVA - RENAVAM / EXERC 01289452439/2022 - 2.438,05 - 13563478-6 - IPVA - RENAVAM / EXERC 00256750750/2022 - 420,76 - **ANDERSON PINTO - 077094169-93 -** 13548355-9 - IPVA - RENAVAM / EXERC 00772559716/2021 - 399,20 - **ANDERSON PRESTES - 039032199-08 -** 13567290-4 - IPVA - RENAVAM / EXERC 00178094404/2022 - 835,10 - 13567316-1 - IPVA - RENAVAM / EXERC 00951186043/2022 - 239,59 - **ANDERSON PRESTES ALVES - 046130859-26 -** 13547294-8 - IPVA - RENAVAM / EXERC 00753786478/2021 - 459,59 - **ANDERSON RAFAEL NOVAES - 044973499-42 -** 13558959-4 - IPVA - RENAVAM / EXERC 00374786372/2021 - 236,39 - **ANDERSON RAMOS - 059845859-01 -** 13548507-1 - IPVA - RENAVAM / EXERC 00327831294/2021 - 196,60 - **ANDERSON RAMOS DA CRUZ - 076323589-00 -** 13568287-0 - IPVA - RENAVAM / EXERC 00480052212/2022 - 608,61 - **ANDERSON RAMOS DE OLIVEIRA - 068707069-48 -** 13553223-1 - IPVA - RENAVAM / EXERC 00753041766/2021 - 380,19 - **ANDERSON RAUCHBACK - 042220539-70 -** 13538070-9 - IPVA - RENAVAM / EXERC 00780698525/2021 - 401,07 - **ANDERSON RIBEIRO DOS SANTOS - 050503429-88 -** 13568470-8 - IPVA - RENAVAM / EXERC 00174752873/2022 - 618,13 - **ANDERSON RICHARD DA SILVA - 053229179-42 -** 13561194-8 - IPVA - RENAVAM / EXERC 01007284398/2022 - 2.981,65 - **ANDERSON RIVER DO LAGO - 035197819-48 -** 13563373-9 - IPVA - RENAVAM / EXERC 00769866930/2021 - 331,24 - **ANDERSON ROBERTO GASPARIM DOS SANTOS - 045929689-21 -** 13545928-3 - IPVA - RENAVAM / EXERC 00772192324/2021 - 494,82 - **ANDERSON ROBERTO SERCONEK - 056502349-73 -** 13550927-2 - IPVA - RENAVAM / EXERC 00759372721/2021 - 377,94 - **ANDERSON ROCHA DE OLIVEIRA - 059480839-18 -** 13554468-0 - IPVA - RENAVAM / EXERC 00209421851/2022 - 2.038,19 - **ANDERSON ROCHA SANTOS - 084177039-50 -** 13556436-2 - IPVA - RENAVAM / EXERC 00498801179/2022 - 261,75 - **ANDERSON ROCHOCTZKI - 304051138-62 -** 13567747-7 - IPVA - RENAVAM / EXERC 00495548553/2022 - 4.385,49 - **ANDERSON RODRIGO FERMINO VAZ - 089310159-17 -** 13553940-6 - IPVA - RENAVAM / EXERC 00342375296/2021 - 194,56 - **ANDERSON RODRIGO PEDRINI - 005485809-79 -** 13568992-0 - IPVA - RENAVAM / EXERC 00461294230/2022 - 3.706,80 - **ANDERSON RODRIGUES - 052013709-42 -** 13570751-1 - IPVA - RENAVAM / EXERC 01171413812/2022 - 2.278,12 - **ANDERSON RODRIGUES BORGES - 044285459-59 -** 13559047-9 - IPVA - RENAVAM / EXERC 00505135930/2021 - 212,15 - **ANDERSON RODRIGUES DOS SANTOS - 063339659-10 -** 13564805-1 - IPVA - RENAVAM / EXERC 00462377113/2021 - 169,57 - **ANDERSON RODRIGUES GOMES - 083247119-45 -** 13560490-9 - IPVA - RENAVAM / EXERC 00381426475/2021 - 196,60 - **ANDERSON RODRIGUES JALASKO - 064468349-00 -** 13560504-2 - IPVA - RENAVAM / EXERC 00225962020/2021 - 224,79 - **ANDERSON RODRIGUES NARDELLI - 008419729-31 -** 13556525-3 - IPVA - RENAVAM / EXERC 00756565030/2021 - 414,76 - **ANDERSON RODRIGUES PEREIRA - 047540029-11 -** 13564644-0 - IPVA - RENAVAM / EXERC 00990552659/2022 - 1.830,62 - **ANDERSON ROGERIO FERNANDES - 934942549-15 -** 13541577-4 - IPVA - RENAVAM / EXERC 00909260079/2021 - 144,33 - **ANDERSON ROQUE - 063964679-41 -** 13556285-8 - IPVA - RENAVAM / EXERC 00336595522/2021 - 194,56 - **ANDERSON RUHMKE - 036555859-18 -** 13570956-5 - IPVA - RENAVAM / EXERC 00139816739/2022 - 1.482,20 - **ANDERSON SAMPAIO - 081435209-00 -** 13570337-0 - IPVA - RENAVAM / EXERC 00190978295/2022 - 932,38 - **ANDERSON SANTOS DE OLIVEIRA - 068961769-03 -** 13555098-1 - IPVA - RENAVAM / EXERC 00757720013/2021 - 423,48 - **ANDERSON SANTOS DOMINGUES - 125904599-47 -** 13540990-1 - IPVA - RENAVAM / EXERC 00763971421/2021 - 459,59 - **ANDERSON SCHWINDEN - 076478049-28 -** 13566334-4 - IPVA - RENAVAM / EXERC 00287821498/2021 - 157,08 - **ANDERSON SGANDERLA - 074335849-00 -** 13540372-5 - IPVA - RENAVAM / EXERC 00782722709/2021 - 197,97 - **ANDERSON SILVA CORREA - 056591699-88 -** 13546683-2 - IPVA - RENAVAM / EXERC 00923474668/2021 - 488,22 - **ANDERSON SILVA DOBIGINSKI - 058879479-18 -** 13539500-5 - IPVA - RENAVAM / EXERC 00756931460/2021 - 459,59 - **ANDERSON SIQUEIRA DA SILVA - 068753639-17 -** 13569287-5 - IPVA - RENAVAM / EXERC 00800550250/2022 - 917,52 - **ANDERSON SOARES - 073420229-**

Diário Oficial Certificado Digitalmente
O Departamento de Imprensa Oficial do Estado do Paraná, da garantia de autenticidade deste documento, desde que visualizado através do site http://www.imprensaoficial.pr.gov.br

69 - 13552584-7 - IPVA - RENAVAM / EXERC 00349065691/2021 - 196,60 - **ANDERSON STANLEY - 005064769-52 -** 13557454-6 - IPVA - RENAVAM / EXERC 00911873902/2021 - 209,73 - **ANDERSON THIAGO CARVALHO DE OLIVEIRA - 090787489-40 -** 13544816-8 - IPVA - RENAVAM / EXERC 00488063132/2021 - 212,15 - **ANDERSON THOMAZ DE AQUINO - 036679299-78 -** 13539160-3 - IPVA - RENAVAM / EXERC 00765660741/2021 - 475,25 - **ANDERSON TORRECILHAS - 836809939-00 -** 13568997-1 - IPVA - RENAVAM / EXERC 00178596647/2022 - 1.321,30 - **ANDERSON VARELA - 027338459-77 -** 13546477-5 - IPVA - RENAVAM / EXERC 00283642327/2022 - 2.312,50 - **ANDERSON VICENTE CAMARGO DA CRUZ - 049167529-10 -** 13552332-1 - IPVA - RENAVAM / EXERC 00784613117/2021 - 153,97 - **ANDERSON VIEIRA DOS SANTOS RODRIGUES - 071791089-01 -** 13566378-6 - IPVA - RENAVAM / EXERC 00873273729/2022 - 165,74 - **ANDERSON VIEIRA PALHANO - 072105699-79 -** 13546363-9 - IPVA - RENAVAM / EXERC 00925494712/2021 - 491,38 - **ANDERSON VITORINO DOS SANTOS - 035659509-94 -** 13571287-6 - IPVA - RENAVAM / EXERC 00272255076/2022 - 1.175,47 - **ANDERSON VOLPINI - 071872089-01 -** 13555442-1 - IPVA - RENAVAM / EXERC 00537321993/2022 - 2.241,39 - **ANDERSON WALTER DA SILVA MOTA - 006522719-01 -** 13560989-7 - IPVA - RENAVAM / EXERC 00468161716/2022 - 3.301,20 - 13561092-5 - IPVA - RENAVAM / EXERC 00831256672/2022 - 964,45 - **ANDERSON YOUSSEF - 000437559-92 -** 13571032-6 - IPVA - RENAVAM / EXERC 00927432366/2022 - 1.318,15 - **ANDERSSON NOGUEIRA MATOSO - 045057209-93 -** 13544316-6 - IPVA - RENAVAM / EXERC 00758347421/2021 - 369,88 - **ANDRADE E LEMOS BAR E MERCEARIA LT DA - 16454752/0001-62 -** 13571215-9 - IPVA - RENAVAM / EXERC 00933596332/2022 - 1.673,37 - **ANDRE ALEXANDRE CASTANHEIRA DA COSTA - 086516949-70 -** 13560370-8 - IPVA - RENAVAM / EXERC 00766573354/2021 - 201,07 - **ANDRE ALVES DO ESPIRITO SANTO - 043592339-06 -** 13551375-0 - IPVA - RENAVAM / EXERC 00761222146/2021 - 519,77 - **ANDRE ANDERSON FERREIRA JACOB - 071279659-27 -** 13547352-9 - IPVA - RENAVAM / EXERC 00765971992/2021 - 414,76 - **ANDRE ANGELONE ALMEIDA - 061853679-55 -** 13564352-1 - IPVA - RENAVAM / EXERC 00762629819/2021 - 169,48 - **ANDRE ANTONIO SILVA - 061269179-95 -** 13550906-0 - IPVA - RENAVAM / EXERC 00817292110/2021 - 440,37 - **ANDRE AUGUSTO MARCONDES FILHO - 083438209-16 -** 13545836-8 - IPVA - RENAVAM / EXERC 00977925722/2021 - 166,42 - **ANDRE BATISTA DOS SANTOS - 080019909-07 -** 13567822-8 - IPVA - RENAVAM / EXERC 00924458046/2021 - 188,64 - **ANDRE BENZ - 735209699-04 -** 13567443-5 - IPVA - RENAVAM / EXERC 01184078693/2022 - 3.648,31 - **ANDRE BERTONI - 036679429-90 -** 13543016-1 - IPVA - RENAVAM / EXERC 00775399906/2021 - 531,53 - **ANDRE BODOT - 672060189-04 -** 13541769-6 - IPVA - RENAVAM / EXERC 00777692147/2021 - 546,58 - **ANDRE BORGES DE QUADROS - 114418849-04 -** 13569428-2 - IPVA - RENAVAM / EXERC 01041024557/2022 - 7.632,49 - **ANDRE BUENO MARTINS - 085455739-36 -** 13572006-2 - IPVA - RENAVAM / EXERC 00759177007/2021 - 182,30 - **ANDRE CARDOSO BAHIA - 054707829-30 -** 13571798-3 - IPVA - RENAVAM / EXERC 00482208341/2021 - 212,15 - **ANDRE CARLOS JORGE TEIXEIRA - 048137199-02 -** 13558952-7 - IPVA - RENAVAM / EXERC 00407380124/2021 - 194,56 - **ANDRE CARLOS MACHADO RICK - 990632550-04 -** 13560833-5 - IPVA - RENAVAM / EXERC 00776028219/2021 - 377,07 - **ANDRE CARLOS MARQUES - 070281979-48 -** 13549012-1 - IPVA - RENAVAM / EXERC 00316637637/2021 - 194,56 - **ANDRE CASAVECHIA SANTOS - 047278549-45 -** 13568608-5 - IPVA - RENAVAM / EXERC 00282990836/2022 - 1.145,96 - 13568695-6 - IPVA - RENAVAM / EXERC 00281428212/2022 - 1.145,96 - **ANDRE CERQUEIRA MACHADO & CIA LTDA ME - 14147418/0001-30 -** 13568104-0 - IPVA - RENAVAM / EXERC 00903427095/2021 - 182,27 - **ANDRE CLEOMIR SOARES NUNES - 019370259-26 -** 13565558-9 - IPVA - RENAVAM / EXERC 00371249538/2021 - 194,56 - **ANDRE CODEIROBATISTA - 106732389-97 -** 13561075-5 - IPVA - RENAVAM / EXERC 00386429863/2021 - 194,56 - **ANDRE CUSTODIO DE GOIS - 008370949-50 -** 13565698-4 - IPVA - RENAVAM / EXERC 00838791816/2021 - 145,06 - **ANDRE DA CUNHA SANTOS - 092630929-31 -** 13560566-2 - IPVA - RENAVAM / EXERC 00409177202/2021 - 194,56 - **ANDRE DA ROCHA MELO - 128534709-97 -** 13568391-4 - IPVA - RENAVAM / EXERC 00987087690/2022 - 847,68 - **ANDRE DE ALBUQUERQUE DA LUZ - 082281559-13 -** 13545880-5 - IPVA - RENAVAM / EXERC 00764238418/2021 - 423,33 - **ANDRE DE ALMEIDA ROMAGNOLI - 067323359-60 -** 13557142-3 - IPVA - RENAVAM / EXERC 01146597085/2022 - 3.243,66 - **ANDRE DE CAMPOS KRUL - 079309989-75 -** 13547907-1 - IPVA - RENAVAM / EXERC 00768954541/2021 - 397,45 - **ANDRE DE FRANCA - 843289169-04 -** 13545088-0 - IPVA - RENAVAM / EXERC 00779266617/2021 - 181,15 - **ANDRE DE OLIVEIRA DIAS - 461788809-87 -** 13539193-0 - IPVA - RENAVAM / EXERC 00773835083/2021 - 605,99 - **ANDRE DE PAULA - 034985369-07 -** 13541576-6 - IPVA - RENAVAM / EXERC 00756956668/2021 - 459,59 - **ANDRE DE SOUZA GOMES - 110581469-63 -** 13549071-7 - IPVA - RENAVAM / EXERC 00492635803/2021 - 212,15 - **ANDRE DOMBROVSKI - 051645009-30 -** 13558073-2 - IPVA - RENAVAM / EXERC 00763509094/2021 - 396,52 - **ANDRE DOS SANTOS - 585726609-25 -** 13541825-0 - IPVA - RENAVAM / EXERC 00757836895/2021 - 531,53 - **ANDRE DUARTE - 048435749-29 -** 13559371-0 - IPVA - RENAVAM / EXERC 00170280586/2022 - 1.375,26 - 13559622-1 - IPVA - RENAVAM / EXERC 00942866533/2022 - 845,70 - **ANDRE EDUARDO ARANDA DE MATOS - 005707139-00 -** 13565064-1 - IPVA - RENAVAM / EXERC 00324043279/2022 - 1.270,38 - **ANDRE FABIANO KAMINSKI - 052079659-48 -** 13539662-1 - IPVA - RENAVAM / EXERC 00908947046/2021 - 153,89 - **ANDRE FARIA - 052583879-17 -** 13557952-1 - IPVA - RENAVAM / EXERC 00771591560/2021 - 399,20 - **ANDRE FELIPE BEZERRA DA SILVA - 095234029-19 -** 13565121-4 - IPVA - RENAVAM / EXERC 00883606240/2021 - 274,86 - **ANDRE FELIPE DA SILVA - 099549019-81 -** 13541829-3 - IPVA - RENAVAM / EXERC 00754938611/2021 - 462,89 - **ANDRE FELIPE FERREIRA - 075609039-32 -** 13556252-1 - IPVA - RENAVAM / EXERC 00933960700/2022 - 1.057,74 - 13556324-2 - IPVA - RENAVAM / EXERC 00870138413/2022 - 920,25 - **ANDRE FELIPE GALVAO - 096175029-41 -** 13565392-6 - IPVA - RENAVAM / EXERC 00331116561/2021 - 225,40 - **ANDRE FELIPE MOTTA ROSA DA SILVEIRA - 037604499-30 -** 13538488-7 - IPVA - RENAVAM / EXERC 00762578963/2021 - 480,48 - **ANDRE FELIPE WOICIEKOSKI - 062089029-08 -** 13568417-1 - IPVA - RENAVAM / EXERC 00957448880/2022 - 291,91 - **ANDRE FERMINO HALAT - 091457069-21 -** 13558120-8 - IPVA - RENAVAM / EXERC 00499730313/2022 - 1.005,49 - **ANDRE FERREIRA DA CRUZ - 006945879-07 -** 13542390-4 - IPVA - RENAVAM / EXERC 00412476657/2022 - 341,76 - **ANDRE FERREIRA DE LIMA - 010240341-43 -** 13564280-0 - IPVA - RENAVAM / EXERC 00901396834/2021 - 159,29 - **ANDRE FERREIRA TEIXEIRA - 056292869-35 -** 13545165-7 - IPVA - RENAVAM / EXERC 00757662790/2021 - 503,23 - **ANDRE FONSECA DE OLIVEIRA - 121497408-26 -** 13547937-3 - IPVA - RENAVAM / EXERC 00768744261/2021 - 475,25 - **ANDRE FRANCISCO AGOSTINHO - 041751579-05 -** 13544252-6 - IPVA - RENAVAM / EXERC 00909157146/2021 - 174,73 - **ANDRE FRANCISCO BRAGA DA ROCHA - 072266299-84 -** 13558938-1 - IPVA - RENAVAM / EXERC 00967512247/2021 - 166,42 - **ANDRE FRANCISCO DE SOUZA - 355004458-55 -** 13538522-0 - IPVA - RENAVAM / EXERC 00952319667/2021 - 166,42 - **ANDRE FROES DA SILVA - 335165508-80 -** 13551976-6 - IPVA - RENAVAM / EXERC 00171932641/2022 - 1.347,52 - 13552114-0 - IPVA - RENAVAM / EXERC 00956519970/2022 - 615,73 - **ANDRE GABRIEL FERREIRA - 081270809-18 -** 13566134-1 - IPVA - RENAVAM / EXERC 00184166365/2022 - 264,87 - **ANDRE GALVAO - 100189389-14 -** 13542507-9 - IPVA - RENAVAM / EXERC 00763133817/2021 - 456,69 - **ANDRE GIMENES NUNES - 696041699-04 -** 13552129-9 - IPVA - RENAVAM / EXERC 00898540674/2021 - 147,54 - **ANDRE GUIMARAES DOS SANTOS - 026300199-77 -** 13555998-9 - IPVA - RENAVAM / EXERC 00369984021/2021 - 236,39 - **ANDRE GUSTAVO DE LIMA E SILVA - 026380039-30 -** 13566714-5 - IPVA - RENAVAM / EXERC 01218346458/2022 - 2.476,12 - **ANDRE HANCHAREK SOBRINHO - 348461319-04 -** 13555616-5 - IPVA - RENAVAM / EXERC 00771195923/2021 - 298,81 - **ANDRE HENRIQUE BUGALSKI PADILHA - 063959719-05 -** 13572018-6 - IPVA - RENAVAM / EXERC 00776732390/2022 - 696,10 - **ANDRE HENRIQUE GOMES - 090328929-67 -** 13538082-2 - IPVA - RENAVAM / EXERC 00804569916/2021 - 642,14 - **ANDRE HENRIQUE PAZ - 023770279-70 -** 13566291-7 - IPVA - RENAVAM / EXERC 00406288453/2021 - 273,76 - **ANDRE HENRIQUE TEIXEIRA PORPHIRIO - 088122649-13 -** 03653408-7 - PENA DE MULTA/FUPEN - PROTOCOLO 17.112.938-9 - 24.316,80 - **ANDRE HOPKA NETO - 548736579-20 -** 13542987-2 - IPVA - RENAVAM / EXERC 00397343442/2022 - 2.456,55 - **ANDRE ISMAEL DUTRA RIBEIRO - 030536029-97 -** 13557469-4 - IPVA - RENAVAM / EXERC 00781968151/2021 - 148,15 - **ANDRE IZIDORO DA SILVA - 040147799-12 -** 13565787-5 - IPVA - RENAVAM / EXERC 00326524398/2021 - 236,39 - **ANDRE JOAO CABRAL - 067911859-45 -** 13539006-2 - IPVA - RENAVAM / EXERC 00170497844/2021 - 219,91 - **ANDRE JOSE MENDES DA SILVA - 082314709-64 -** 13562818-2 - IPVA - RENAVAM / EXERC 00778201708/2021 - 189,75 - **ANDRE JOSE PUERTAS JORGE - 052262849-42 -** 13563697-5 - IPVA - RENAVAM / EXERC 00769098223/2021 - 182,43 - **ANDRE JOSE RUTHS - 036031279-94 -** 13560846-7 - IPVA - RENAVAM / EXERC 00765179580/2021 - 219,82 - **ANDRE JOSE SILVA SOARES - 028388404-52 -** 13544972-5 - IPVA - RENAVAM / EXERC 00840972741/2021 - 427,40 - **ANDRE JOSE TESTA - 033466289-30 -** 13565421-3 - IPVA - RENAVAM / EXERC 00849543819/2022 - 1.255,92 - 13566095-7 - IPVA - RENAVAM / EXERC 00877031401/2022 - 1.104,41 - **ANDRE LARA LEAL - 065277639-64 -** 13552739-4 - IPVA - RENAVAM / EXERC 00771862458/2021 - 456,69 - **ANDRE LEAL DA COSTA - 054059519-51 -** 13551072-6 - IPVA - RENAVAM / EXERC 00795597576/2021 - 173,47 - **ANDRE LEAO DE OLIVEIRA - 048557599-02 -** 13572138-7 - IPVA - RENAVAM / EXERC 00813679605/2022 - 616,35 - **ANDRE LENARTOWICZ - 647617039-20 -** 13545214-9 - IPVA - RENAVAM / EXERC 00753885298/2021 - 359,91 - **ANDRE LENNON DOS SANTOS FERNANDES - 082018829-89 -** 13569104-6 - IPVA - RENAVAM / EXERC 00332219356/2021 - 196,60 - **ANDRE LESZIKOVSKI - 108334219-30 -** 13557594-1 - IPVA - RENAVAM / EXERC 00820736562/2022 - 883,52 - **ANDRE LOPES RIBAS - 101944069-46 -** 13571324-4 - IPVA - RENAVAM / EXERC 00958247528/2021 - 230,79 - **ANDRE LUCAS CARDOSO - 077391809-47 -** 13538980-3 - IPVA - RENAVAM / EXERC 00775829676/2021 - 461,58 - **ANDRE LUIS ALVES DE LIMA - 052351279-19 -** 13549192-6 - IPVA - RENAVAM / EXERC 00958809798/2021 - 145,43 - **ANDRE LUIS AMARAL KUNTZE - 040538809-80 -** 13539231-6 - IPVA - RENAVAM / EXERC 00307135870/2021 - 604,14 - **ANDRE LUIS BANDEIRA - 004053799-43 -** 13538018-0 - IPVA - RENAVAM / EXERC 00787272361/2021 - 441,30 - **ANDRE LUIS DA SILVA - 058857139-36 -** 13546215-2 - IPVA - RENAVAM / EXERC 00473882124/2021 - 212,15 - **ANDRE LUIS FELIX - 065925559-63 -** 13538785-1 - IPVA - RENAVAM / EXERC 00755228650/2021 - 456,69 - **ANDRE LUIS FERREIRA DE SOUZA - 288170488-36 -** 13562793-3 - IPVA - RENAVAM / EXERC 00774642467/2021 - 144,18 - **ANDRE LUIS FERREIRA PARDIM - 294810778-45 -** 13557353-1 - IPVA - RENAVAM / EXERC 00780411625/2021 - 148,15 - **ANDRE LUIS GONCALVES DE OLIVEIRA - 101794749-01 -** 13554226-1 - IPVA - RENAVAM / EXERC 00935532510/2021 - 145,43 - **ANDRE LUIS PINHEIRO DAMAZIO - 082543949-38 -** 13538006-7 - IPVA - RENAVAM / EXERC 00871623269/2021 - 387,32 - **ANDRE LUIS ROVINA - 065143069-00 -** 13555209-7 - IPVA - RENAVAM / EXERC 00898833019/2022 - 177,08 - **ANDRE LUIS TAUSCHECK CEZARIO - 096721609-50 -** 13562798-4 - IPVA - RENAVAM / EXERC 00912714840/2021 - 154,12 - **ANDRE LUIS VASCONCELOS - 079561969-30 -** 13561019-4 - IPVA - RENAVAM / EXERC 00344764729/2021 - 194,56 - **ANDRE LUIS VIEIRA - 091958519-17 -** 13566004-3 - IPVA - RENAVAM / EXERC 00770061443/2021 - 200,50 - **ANDRE LUIZ ALVES DE OLIVEIRA - 069358339-81 -** 13543434-5 - IPVA - RENAVAM / EXERC 00778230287/2021 - 197,97 - **ANDRE LUIZ ANTONIACOMI - 697938919-04 -** 13544870-2 - IPVA - RENAVAM / EXERC 00765457857/2021 - 494,17 - **ANDRE LUIZ ARAUJO COSTA - 028523999-62 -** 13539807-1 - IPVA - RENAVAM / EXERC 00840710461/2021 - 447,57 - **ANDRE LUIZ AVANCINI - 085209169-96 -** 13541850-1 - IPVA - RENAVAM / EXERC 00758876920/2021 - 462,89 - **ANDRE LUIZ DA SILVA - 097242279-01 -** 13557624-7 - IPVA - RENAVAM / EXERC 00795730012/2021 - 148,15 - **ANDRE LUIZ DA SILVA GOMES - 011711719-60 -** 13554093-5 - IPVA - RENAVAM / EXERC 01288658734/2022 - 21.197,55 - **ANDRE LUIZ DE LIMA MARTINS - 100360609-17 -** 13565573-2 - IPVA - RENAVAM / EXERC 01137926748/2022 - 2.901,39 - **ANDRE LUIZ DE OLIVEIRA - 856908649-00 -** 13565939-8 - IPVA -

RENAVAM / EXERC 00280156316/2021 - 204,68 - **ANDRE LUIZ DONIAK DE MELLO - 031030599-30 -** 13570942-5 - IPVA - RENAVAM / EXERC 01124287342/2022 - 1.452,47 - **ANDRE LUIZ DOS SANTOS - 041985999-39 -** 13544258-5 - IPVA - RENAVAM / EXERC 00915299801/2021 - 153,89 - **ANDRE LUIZ FARIAS - 078269869-74 -** 13546788-0 - IPVA - RENAVAM / EXERC 00471476013/2021 - 223,81 - **ANDRE LUIZ FERREIRA MATTOS - 009999809-20 -** 13541068-3 - IPVA - RENAVAM / EXERC 00943620830/2021 - 536,02 - **ANDRE LUIZ FORTUNATO - 056264319-26 -** 13565935-5 - IPVA - RENAVAM / EXERC 01004959874/2021 - 205,07 - **ANDRE LUIZ KEHL - 052800929-08 -** 13560534-4 - IPVA - RENAVAM / EXERC 00339530626/2021 - 196,60 - **ANDRE LUIZ MACHADO ORTIZ - 116910029-50 -** 13552301-1 - IPVA - RENAVAM / EXERC 00766751007/2021 - 182,43 - **ANDRE LUIZ MACIAS - 027166679-00 -** 13570683-3 - IPVA - RENAVAM / EXERC 00873942434/2022 - 774,94 - **ANDRE LUIZ MEDEIROS - 062614219-94 -** 13557039-7 - IPVA - RENAVAM / EXERC 00306465043/2021 - 194,56 - **ANDRE LUIZ MELLO DA SILVA - 069330209-75 -** 13569579-3 - IPVA - RENAVAM / EXERC 01328047846/2022 - 310,79 - **ANDRE LUIZ MIHAR - 651212791-91 -** 13548764-3 - IPVA - RENAVAM / EXERC 00784338299/2021 - 401,07 - **ANDRE LUIZ MIRONOV - 011772789-01 -** 13557737-5 - IPVA - RENAVAM / EXERC 00339800470/2021 - 194,56 - **ANDRE LUIZ MORAES BEDIN - 074955969-10 -** 13558978-0 - IPVA - RENAVAM / EXERC 00376256141/2021 - 236,39 - **ANDRE LUIZ NOBRE - 072911889-46 -** 13564529-0 - IPVA - RENAVAM / EXERC 00999693018/2021 - 188,10 - **ANDRE LUIZ NOMINATO - 044970059-33 -** 13543500-7 - IPVA - RENAVAM / EXERC 00878672435/2021 - 145,66 - **ANDRE LUIZ OLIVO - 024025379-57 -** 13567871-6 - IPVA - RENAVAM / EXERC 01109232656/2022 - 6.568,70 - **ANDRE LUIZ PACHECO DE OLIVEIRA - 689782869-68 -** 13567117-7 - IPVA - RENAVAM / EXERC 00322454301/2021 - 194,56 - **ANDRE LUIZ PARENTE BIRELO - 051478189-01 -** 13557149-0 - IPVA - RENAVAM / EXERC 00791327736/2022 - 733,07 - **ANDRE LUIZ PEREIRA - 030964649-95 -** 13549357-0 - IPVA - RENAVAM / EXERC 00928398617/2022 - 184,60 - **ANDRE LUIZ RUAS - 030081589-19 -** 13554206-7 - IPVA - RENAVAM / EXERC 00791293092/2021 - 148,15 - **ANDRE LUIZ SIDDHARTHA KIRCHNER - 041111149-38 -** 13540085-8 - IPVA - RENAVAM / EXERC 00767555619/2021 - 589,40 - **ANDRE LUIZ SOTTOMAIOR - 872204909-68 -** 13551864-6 - IPVA - RENAVAM / EXERC 00756654149/2021 - 459,59 - **ANDRE LUIZ VARGAS ILARIO - 497509509-25 -** 13568096-6 - IPVA - RENAVAM / EXERC 00184797586/2022 - 2.324,22 - **ANDRE MAMINHAKI DE ALMEIDA DE ARAUJO - 106713179-54 -** 13552854-4 - IPVA - RENAVAM / EXERC 01227745068/2021 - 334,11 - **ANDRE MARCELO MURAIS - 215505508-02 -** 13553665-2 - IPVA - RENAVAM / EXERC 00771640315/2021 - 441,30 - **ANDRE MARCON CABRAL - 083289509-10 -** 13558469-0 - IPVA - RENAVAM / EXERC 00554615584/2021 - 218,91 - **ANDRE MARIANO DE SOUZA - 045620729-54 -** 13542781-0 - IPVA - RENAVAM / EXERC 00804797994/2021 - 197,97 - **ANDRE MARTINS - 289204398-00 -** 13569754-0 - IPVA - RENAVAM / EXERC 00779270983/2021 - 399,20 - **ANDRE MARTINS DA SILVA - 019741761-26 -** 13559748-1 - IPVA - RENAVAM / EXERC 00803739249/2021 - 229,00 - **ANDRE MASSANORI IVANAGA 04465941994 - 24889075/0001-33 -** 13571107-1 - IPVA - RENAVAM / EXERC 00164832319/2022 - 1.330,57 - **ANDRE MASSON DE ANDRADE - 008193439-43 -** 13545397-8 - IPVA - RENAVAM / EXERC 00866765492/2022 - 524,08 - **ANDRE MATIAS COMERCIO DE ARTIGOS DE PAPELARIA - 32111081/0001-93 -** 03653288-2 - FUNREJUS NAO TRIBUTARIO - PROC.ADM.TJ 0087739-95.2024 - 376,74 - **ANDRE MOREIRA DOS SANTOS - 065420309-13 -** 13562591-4 - IPVA - RENAVAM / EXERC 01105328683/2022 - 2.291,46 - **ANDRE MOTA SOARES - 060549149-60 -** 13548673-6 - IPVA - RENAVAM / EXERC 00769255620/2021 - 369,56 - **ANDRE OLIVEIRA DE SOUZA - 017439099-85 -** 13552291-0 - IPVA - RENAVAM / EXERC 01053734627/2022 - 1.698,33 - **ANDRE PEREIRA DA COSTA - 008833749-94 -** 13564300-9 - IPVA - RENAVAM / EXERC 00892473827/2022 - 177,08 - **ANDRE PEREIRA DA SILVA - 235230859-34 -** 13555849-4 - IPVA - RENAVAM / EXERC 00327741090/2022 - 1.329,34 - **ANDRE PEREIRA DUARTE - 054114689-06 -** 13552973-7 - IPVA - RENAVAM / EXERC 00399651446/2021 - 194,56 - **ANDRE PEREIRA SAMPAIO - 005671031-37 -** 13564952-0 - IPVA - RENAVAM / EXERC 00772816115/2021 - 158,92 - **ANDRE PERLIN FERNANDES - 059667709-05 -** 13556982-8 - IPVA - RENAVAM / EXERC 00260812935/2022 - 3.300,85 - **ANDRE RAMOS LEAO - 068815289-90 -** 13561648-6 - IPVA - RENAVAM / EXERC 00773323449/2021 - 180,38 - **ANDRE RICARDO DE SOUZA - 021792749-12 -** 13570925-5 - IPVA - RENAVAM / EXERC 01064464006/2022 - 4.964,23 - **ANDRE RICARDO LARRANHAGA - 050098969-90 -** 13568746-4 - IPVA - RENAVAM / EXERC 00253584205/2022 - 2.076,12 - 13568769-3 - IPVA - RENAVAM / EXERC 00595070345/2022 - 515,13 - **ANDRE RICARDO LEONATO - 026904699-28 -** 13567640-3 - IPVA - RENAVAM / EXERC 01263963380/2022 - 1.258,33 - 13568501-1 - IPVA - RENAVAM / EXERC 00883884437/2022 - 682,73 - **ANDRE RICARDO LOPES RIQUENA - 307192558-13 -** 13549077-6 - IPVA - RENAVAM / EXERC 00751190918/2021 - 459,59 - **ANDRE RICARDO ROSA - 262698078-16 -** 13558465-7 - IPVA - RENAVAM / EXERC 00257311351/2022 - 1.689,17 - 13558542-4 - IPVA - RENAVAM / EXERC 00191995975/2022 - 1.267,71 - **ANDRE ROBISON BASTOS - 061923349-43 -** 13559449-0 - IPVA - RENAVAM / EXERC 00772501653/2021 - 396,52 - **ANDRE RODRIGO PAZ - 942302420-34 -** 13547054-6 - IPVA - RENAVAM / EXERC 00764265792/2021 - 396,52 - **ANDRE SANTOS GRALAK - 008566569-09 -** 13538539-5 - IPVA - RENAVAM / EXERC 00754018024/2021 - 413,05 - **ANDRE SAPLAK - 906083569-72 -** 13550265-0 - IPVA - RENAVAM / EXERC 00901272116/2021 - 221,40 - **ANDRE SATIRO MARTINS - 076271549-95 -** 13549713-4 - IPVA - RENAVAM / EXERC 00764736876/2021 - 468,55 - **ANDRE SAVICKI - 080105269-67 -** 13570602-7 - IPVA - RENAVAM / EXERC 00488071488/2022 - 2.569,46 - **ANDRE SILVA FLORENTIM - 085690899-10 -** 13558693-5 - IPVA - RENAVAM / EXERC 00292563272/2021 - 196,60 - **ANDRE SOUZA DE MORAIS - 223628898-07 -** 13539566-8 - IPVA - RENAVAM / EXERC 00964202573/2021 - 166,42 - **ANDRE STUCO BASTOS - 090670599-19 -** 13562471-3 - IPVA - RENAVAM / EXERC 00952392011/2021 - 166,42 - **ANDRE TAVARES DE ANDRADE - 026042669-54 -** 13571257-4 - IPVA - RENAVAM / EXERC 00790981670/2022 - 567,60 - **ANDRE TAVARES GONCALVES - 038042459-27 -** 13541367-4 - IPVA - RENAVAM / EXERC 00756178819/2021 - 459,59 - **ANDRE VALOES ANHAYA - 580898299-53 -** 13569291-3 - IPVA - RENAVAM / EXERC 00984846468/2022 - 3.091,25 - 13569313-8 - IPVA - RENAVAM / EXERC 00413209482/2022 - 1.872,44 - **ANDRE VICTOR SANTOS OLIVEIRA - 084484449-73 -** 13564294-0 - IPVA - RENAVAM / EXERC 01047375912/2021 - 145,87 - **ANDRE VINICIUS BELTRAMI - 075477289-60 -** 13553875-2 - IPVA - RENAVAM / EXERC 00525516042/2022 - 1.309,80 - **ANDRE VINICIUS RODRIGUES - 065359369-45 -** 13554982-7 - IPVA - RENAVAM / EXERC 00752891502/2021 - 459,59 - **ANDRE VOKAG MARCOLINO - 050310639-98 -** 13540701-1 - IPVA - RENAVAM / EXERC 00768773806/2021 - 530,20 - **ANDRE VOLNEI KAUFMANN - 034448659-10 -** 13568723-5 - IPVA - RENAVAM / EXERC 01135488921/2022 - 2.195,30 - **ANDREA ALVES DE OLIVEIRA - 041140379-69 -** 13556909-7 - IPVA - RENAVAM / EXERC 00910303983/2021 - 153,89 - **ANDREA AMARAL DO NASCIMENTO - 084202199-08 -** 13550416-5 - IPVA - RENAVAM / EXERC 00889363110/2021 - 171,56 - **ANDREA APARECIDA DE MORAES BICUDO - 855850179-34 -** 13541689-4 - IPVA - RENAVAM / EXERC 00775953806/2021 - 546,58 - **ANDREA APARECIDA GONCALVES DE FARIAS - 877382799-15 -** 13554940-1 - IPVA - RENAVAM / EXERC 00768063639/2021 - 424,48 - **ANDREA APARECIDA LEMES DE SOUZA FERREIRA - 050744279-24 -** 13548757-0 - IPVA - RENAVAM / EXERC 00754184358/2021 - 456,69 - **ANDREA APARECIDA MARCONDES - 029551029-38 -** 13539452-1 - IPVA - RENAVAM / EXERC 00761369090/2021 - 456,69 - **ANDREA APARECIDA PLOMBON LIPINSKI - 019324069-64 -** 13544234-8 - IPVA - RENAVAM / EXERC 00774213469/2021 - 512,35 - **ANDREA ARIADNES DA SILVA - 867868739-87 -** 13556761-2 - IPVA - RENAVAM / EXERC 00768572908/2021 - 410,20 - **ANDREA BAHL GROSZEWICZ VILLANI - 020085169-11 -** 13555255-0 - IPVA - RENAVAM / EXERC 00772550409/2021 - 423,48 - **ANDREA CLAUDIA MONTEIRO - 083739348-55 -** 13555957-1 - IPVA - RENAVAM / EXERC 01220343703/2022 - 2.524,70 - **ANDREA CRISTINA BASTARDO RODRIGUES - 935178079-15 -** 13552668-1 - IPVA - RENAVAM / EXERC 01053342613/2021 - 363,71 - **ANDREA CRISTINA DOS REIS - 101118359-50 -** 13540092-0 - IPVA - RENAVAM / EXERC 00767113489/2021 - 589,40 - **ANDREA CRISTINA KORMANN PEREIRA - 709845069-34 -** 13554504-0 - IPVA - RENAVAM / EXERC 00760925976/2021 - 432,28 - **ANDREA CRISTINA VIANA MARTINS - 008169559-48 -** 13570350-8 - IPVA - RENAVAM / EXERC 00853342717/2022 - 1.026,36 - **ANDREA DA SILVA - 075032129-69 -** 13542016-6 - IPVA - RENAVAM / EXERC 00769241190/2021 - 456,69 - **ANDREA DE OLIVEIRA FONSECA - 020750289-74 -** 13539680-0 - IPVA - RENAVAM / EXERC 00752839128/2021 - 591,27 - **ANDREA DO ROCIO MINETTO E SILVA - 807408049-87 -** 13571898-0 - IPVA - RENAVAM / EXERC 00918000963/2022 - 189,39 - **ANDREA GONCALVES FERREIRA - 023033239-08 -** 13562627-9 - IPVA - RENAVAM / EXERC 01265643854/2022 - 6.622,55 - **ANDREA HELOISA SILVA DELGADO - 048204939-14 -** 13563104-3 - IPVA - RENAVAM / EXERC 00762872683/2021 - 337,10 - **ANDREA LOPES DO NASCIMENTO - 028469609-92 -** 13548672-8 - IPVA - RENAVAM / EXERC 00765626837/2021 - 472,29 - **ANDREA LUCIANE CAMPOS BIGAO ROMAGNOLI - 807913019-15 -** 13543457-4 - IPVA - RENAVAM / EXERC 00861166493/2022 - 2.282,30 - **ANDREA MARIA MACEDO FONSECA - 013143828-02 -** 13539081-0 - IPVA - RENAVAM / EXERC 00938297589/2021 - 553,41 - **ANDREA MASSAROLLO DETTONI - 852707689-68 -** 13540787-9 - IPVA - RENAVAM / EXERC 00340669420/2022 - 1.292,90 - **ANDREA MORO BALTAZAR - 034174899-46 -** 13560752-5 - IPVA - RENAVAM / EXERC 00972501665/2022 - 793,69 - **ANDREA OLIVEIRA DOS SANTOS GUEDES - 934534859-04 -** 13540975-8 - IPVA - RENAVAM / EXERC 00488369398/2021 - 212,15 - **ANDREA PEDROSO - 030683519-36 -** 13541365-8 - IPVA - RENAVAM / EXERC 00772163987/2021 - 549,39 - **ANDREA PRATES - 027485659-08 -** 13564165-0 - IPVA - RENAVAM / EXERC 00922684464/2021 - 145,43 - **ANDREA REGINA SANTOS - 041979999-09 -** 13544734-0 - IPVA - RENAVAM / EXERC 00791557669/2021 - 181,15 - **ANDREA RENATA CHEDID SALLOUM - 970978459-53 -** 13546602-6 - IPVA - RENAVAM / EXERC 00759024596/2021 - 275,09 - **ANDREA SANTOS GUTUZZO - 015595539-01 -** 13542938-4 - IPVA - RENAVAM / EXERC 00764489097/2021 - 459,59 - **ANDREI CANABARRO DA SILVA - 112180199-48 -** 13562099-8 - IPVA - RENAVAM / EXERC 01010126862/2022 - 1.811,92 - **ANDREI GATI DA COSTA - 093496749-04 -** 13557938-6 - IPVA - RENAVAM / EXERC 00155020994/2022 - 1.373,30 - 13558252-2 - IPVA - RENAVAM / EXERC 00909314187/2022 - 288,49 - **ANDREI JOSE DE LIMA - 058092989-23 -** 13565778-6 - IPVA - RENAVAM / EXERC 00340683538/2021 - 194,56 - **ANDREI LUCIANO JAOUICHE - 019080639-71 -** 13557341-8 - IPVA - RENAVAM / EXERC 00880652934/2022 - 3.325,30 - **ANDREI PRECOMA CAMARGO - 079666999-60 -** 13555696-3 - IPVA - RENAVAM / EXERC 00751635642/2021 - 423,48 - **ANDREI PRESTES MOURA - 090352509-74 -** 13543121-4 - IPVA - RENAVAM / EXERC 00381872262/2021 - 236,39 - **ANDREI SOBRINHO DA SILVA - 065605619-33 -** 13552105-1 - IPVA - RENAVAM / EXERC 00971583765/2021 - 166,42 - **ANDREIA ALVES DA SILVA - 020594009-96 -** 13539730-0 - IPVA - RENAVAM / EXERC 00933356242/2021 - 153,89 - **ANDREIA ALVES DA SILVA - 031332169-88 -** 13550384-3 - IPVA - RENAVAM / EXERC 00916031888/2022 - 726,10 - **ANDREIA APARECIDA DA SILVA - 088536679-40 -** 13555076-0 - IPVA - RENAVAM / EXERC 00472364146/2022 - 3.198,49 - 13555546-0 - IPVA - RENAVAM / EXERC 00857763660/2022 - 1.277,88 - **ANDREIA APARECIDA DE CRISTO - 062971059-79 -** 13550380-0 - IPVA - RENAVAM / EXERC 00954292260/2021 - 153,16 - **ANDREIA APARECIDA DESIDERIO - 088556609-26 -** 13545998-4 - IPVA - RENAVAM / EXERC 00756914256/2021 - 459,59 - **ANDREIA APARECIDA DOS SANTOS - 065547499-42 -** 13548248-0 - IPVA - RENAVAM / EXERC 00772067651/2021 - 423,48 - **ANDREIA APARECIDA GHIOTTI - 054528959-90 -** 13555800-1 - IPVA - RENAVAM / EXERC 01270609111/2021 - 309,36 - **ANDREIA APARECIDA SAMPAIO - 024686619-58 -** 13558354-5 - IPVA - RENAVAM / EXERC 00308203984/2021 - 194,56 - **ANDREIA APARECIDA SVIERCOSKI - 855281969-49 -** 13571120-9 - IPVA - RENAVAM / EXERC 00937802867/2022 - 2.486,93 - **ANDREIA CARRARA FERREIRA - 029126999-08 -** 13566952-0 - IPVA - RENAVAM / EXERC 01218055607/2022 - 2.662,16 - **ANDREIA CAVALHEIRO - 066018579-20 -** 13544280-1 - IPVA - RENAVAM / EXERC 00778094766/2021 - 332,64 - **ANDREIA CRISTINA CONCEICAO - 052711669-61 -** 13550071-2 - IPVA - RENAVAM / EXERC 00766280195/2021 - 396,52 -

Diário Oficial Certificado Digitalmente
O Departamento de Imprensa Oficial do Estado do Paraná, da garantia de autenticidade deste documento, desde que visualizado através do site http://www.imprensaoficial.pr.gov.br

ANDREIA CRISTINA MARINO - 029953189-90 - 13566877-0 - IPVA - RENAVAM / EXERC 01183811729/2022 - 4.278,46 - **ANDREIA CRISTINA SZEREMETA GUEDES HENRIQUE - 029597519-90 -** 13541249-0 - IPVA - RENAVAM / EXERC 00769534929/2021 - 519,94 - **ANDREIA DA ROCHA CRUZ - 027445419-07 -** 13571732-0 - IPVA - RENAVAM / EXERC 01257606678/2022 - 6.294,53 - **ANDREIA DA SILVA FARIA - 830641849-20 -** 13548138-6 - IPVA - RENAVAM / EXERC 00754030598/2021 - 459,59 - **ANDREIA DA SILVA LEVANDOSKI MARIANO - 046344489-20 -** 13554605-4 - IPVA - RENAVAM / EXERC 00760091960/2021 - 424,48 - **ANDREIA DA SILVA MELLO - 036298789-03 -** 13541341-0 - IPVA - RENAVAM / EXERC 00774013486/2021 - 534,59 - **ANDREIA DA SILVA NUNES - 017218841-57 -** 13554025-0 - IPVA - RENAVAM / EXERC 00929693663/2021 - 176,49 - **ANDREIA DA SILVA SALES - 042084329-93 -** 13555321-2 - IPVA - RENAVAM / EXERC 00801928656/2021 - 306,58 - **ANDREIA DAUBERMANN - 060845899-60 -** 13541029-2 - IPVA - RENAVAM / EXERC 00896703843/2021 - 145,66 - **ANDREIA DE ABREU LIMA - 040126719-95 -** 13566251-8 - IPVA - RENAVAM / EXERC 00199305420/2022 - 1.330,31 - **ANDREIA DE FATIMA LEMOS - 082108409-75 -** 13539306-1 - IPVA - RENAVAM / EXERC 00338004416/2021 - 194,56 - **ANDREIA DE GODOY SILVA - 220757488-10 -** 13547325-1 - IPVA - RENAVAM / EXERC 00757044301/2021 - 462,46 - **ANDREIA DE OLIVEIRA MAGRI - 064646039-06 -** 13551180-3 - IPVA - RENAVAM / EXERC 00873859588/2022 - 211,88 - **ANDREIA DE OLIVEIRA MARIM - 026380729-07 -** 13539692-3 - IPVA - RENAVAM / EXERC 00883563010/2022 - 199,35 - **ANDREIA DE OLIVEIRA SANTOS - 036680559-20 -** 13560820-3 - IPVA - RENAVAM / EXERC 00771160577/2021 - 377,07 - **ANDREIA DE QUEVEDO - 102872739-97 -** 13569946-2 - IPVA - RENAVAM / EXERC 00798575492/2022 - 522,85 - **ANDREIA DO ROCIO DE LIMA - 065030009-28 -** 13548955-7 - IPVA - RENAVAM / EXERC 00796660743/2021 - 178,46 - **ANDREIA DOS SANTOS ANDRADE - 101716109-70 -** 13539373-8 - IPVA - RENAVAM / EXERC 00762909803/2021 - 399,20 - **ANDREIA FERNANDES DA CRUZ DE GOES - 059900739-76 -** 13560885-8 - IPVA - RENAVAM / EXERC 00527399957/2021 - 212,15 - **ANDREIA FERREIRA DO NASCIMENTO - 052549979-23 -** 13542335-1 - IPVA - RENAVAM / EXERC 00464964695/2022 - 5.704,28 - **ANDREIA FURMAN - 022045639-94 -** 13555423-5 - IPVA - RENAVAM / EXERC 00771538537/2021 - 423,48 - **ANDREIA JOANA DE SOUZA - 037521059-84 -** 13538870-0 - IPVA - RENAVAM / EXERC 00368504409/2021 - 236,39 - **ANDREIA KRYCA DOS ANJOS - 079914389-88 -** 13560130-6 - IPVA - RENAVAM / EXERC 00752115430/2021 - 396,52 - **ANDREIA LEMOS GOULART - 006384699-37 -** 13564303-3 - IPVA - RENAVAM / EXERC 00294497617/2022 - 2.348,47 - **ANDREIA MARIA ROCHA CLAUDINO - 006957439-10 -** 13547861-0 - IPVA - RENAVAM / EXERC 00981578578/2022 - 1.271,44 - **ANDREIA PERPETUA DOS SANTOS - 043146189-90 -** 13568369-8 - IPVA - RENAVAM / EXERC 00850924979/2021 - 174,68 - **ANDREIA QUIRINO - 059062489-00 -** 13538901-3 - IPVA - RENAVAM / EXERC 00766082067/2021 - 182,30 - **ANDREIA REJANE SILVA - 027846089-56 -** 13572002-0 - IPVA - RENAVAM / EXERC 00132157136/2022 - 1.765,67 - **ANDREIA RIBEIRO DANIEL - 963293359-15 -** 13545355-2 - IPVA - RENAVAM / EXERC 00763928429/2021 - 423,48 - **ANDREIA RIBEIRO DE ALMEIDA - 073878349-89 -** 13550671-0 - IPVA - RENAVAM / EXERC 00803582412/2022 - 550,82 - **ANDREIA ROMANO - MATERIAIS DE CONTRUCAO - 07180384/0001-10 -** 13541880-3 - IPVA - RENAVAM / EXERC 00362298378/2022 - 1.904,91 - 13542098-0 - IPVA - RENAVAM / EXERC 00366580566/2022 - 1.619,59 - **ANDREIA SALDANHA CABRAL - 832429299-34 -** 13564957-0 - IPVA - RENAVAM / EXERC 00888629338/2022 - 1.005,69 - **ANDREIA SCHIMIDT DE MEIRA DE LIMA - 041210379-60 -** 13540549-3 - IPVA - RENAVAM / EXERC 00761219625/2021 - 380,19 - **ANDREIA SILVA DE SOUZA LIRA - 658459942-68 -** 13545590-3 - IPVA - RENAVAM / EXERC 00934672237/2021 - 194,96 - **ANDREIA SOUZA LIMA - 340937518-03 -** 13546309-4 - IPVA - RENAVAM / EXERC 00753546140/2021 - 459,59 - **ANDREIA TABORDA RIBEIRO MILANEZ - 058242409-73 -** 13538628-6 - IPVA - RENAVAM / EXERC 00759616418/2021 - 396,52 - **ANDREIA TEREZINHA DA ROSA ANTUNES - 119239999-40 -** 13546107-5 - IPVA - RENAVAM / EXERC 00768793050/2021 - 423,48 - **ANDREIA TEREZINHA JUKIEVICZ - 982259369-49 -** 13546580-1 - IPVA - RENAVAM / EXERC 00914143964/2021 - 488,70 - **ANDREIA VIRMOND - 084106889-56 -** 13550344-4 - IPVA - RENAVAM / EXERC 00327217936/2021 - 194,56 - **ANDREIS CRISTIAN GOMES - 080298539-47 -** 13538374-0 - IPVA - RENAVAM / EXERC 00763384453/2021 - 480,48 - **ANDRELINA FLORIANO SURECKI - 038958109-75 -** 13547877-6 - IPVA - RENAVAM / EXERC 00781817056/2021 - 422,01 - **ANDRELINO DE AVELAR - 058216139-81 -** 13557090-7 - IPVA - RENAVAM / EXERC 00978408098/2021 - 197,59 - **ANDRESA DA SILVA DA LUZ - 103752719-45 -** 13571311-2 - IPVA - RENAVAM / EXERC 00134126599/2021 - 185,51 - **ANDRESA NATIELE DOS SANTOS BROCANELLO DE LIMA - 093719879-01 -** 13549283-3 - IPVA - RENAVAM / EXERC 00981392601/2022 - 259,83 - **ANDRESA PAULA DA SILVA - 006016769-63 -** 13566475-8 - IPVA - RENAVAM / EXERC 00413607070/2022 - 1.134,78 - 13566571-1 - IPVA - RENAVAM / EXERC 00543795110/2022 - 1.087,58 - **ANDRESA PEREIRA DA SILVA - 040402919-13 -** 13555189-9 - IPVA - RENAVAM / EXERC 00760518181/2021 - 423,48 - **ANDRESSA CARINA DA SILVA - 082347699-52 -** 13538631-6 - IPVA - RENAVAM / EXERC 00597084491/2021 - 161,13 - **ANDRESSA ANGELICA CAETANO DE SAL COSTA - 075865719-61 -** 13555025-6 - IPVA - RENAVAM / EXERC 00802179410/2021 - 305,86 - **ANDRESSA ARAUJO GIRASOL - 008074559-89 -** 13540041-6 - IPVA - RENAVAM / EXERC 00309638623/2021 - 225,40 - **ANDRESSA CARLA MARAVIESKI - 038834789-97 -** 13566006-0 - IPVA - RENAVAM / EXERC 00831634847/2021 - 431,08 - **ANDRESSA CLARO DE CARVALHO GOULART - 036299439-00 -** 13557820-7 - IPVA - RENAVAM / EXERC 01169257574/2022 - 2.517,51 - **ANDRESSA COPCESKI DIAS - 066461019-65 -** 13538657-0 - IPVA - RENAVAM / EXERC 00454860315/2021 - 194,56 - **ANDRESSA CORDEIRO ALVES DA COSTA - 072034029-24 -** 13544988-1 - IPVA - RENAVAM / EXERC 00379280310/2022 - 1.614,43 - **ANDRESSA CUNICO - 061790279-86 -** 13544592-4 - IPVA - RENAVAM / EXERC 00588039691/2021 - 330,12 - **ANDRESSA DA COSTA MARCHETTO - 081207529-37 -** 13555620-3 - IPVA - RENAVAM / EXERC 00132840065/2022 - 245,86 - **ANDRESSA DA SILVA - 049754109-23 -** 13541978-8 - IPVA - RENAVAM / EXERC 00764386786/2021 - 545,59 - **ANDRESSA DA SILVA COELHO - 051275349-08 -** 13544233-0 - IPVA - RENAVAM / EXERC 00783317964/2021 - 432,23 - **ANDRESSA DA SILVA FREITAS - 062140909-01 -** 13565366-7 - IPVA - RENAVAM / EXERC 00785270744/2021 - 197,97 - **ANDRESSA DE FATIMA MAGALHAES - 028101189-30 -** 13571617-0 - IPVA - RENAVAM / EXERC 00862400295/2022 - 756,51 - **ANDRESSA DE OLIVEIRA SANTOS MATTOS - 084141859-40 -** 13541890-0 - IPVA - RENAVAM / EXERC 00761106103/2021 - 494,17 - **ANDRESSA ECHER BERTE - 017440019-52 -** 13571251-5 - IPVA - RENAVAM / EXERC 00155007076/2022 - 1.211,38 - **ANDRESSA FARIA SHINSATO - 072536579-00 -** 13568351-5 - IPVA - RENAVAM / EXERC 00934489360/2021 - 174,78 - **ANDRESSA FERNANDA DOS REIS OLIVEIRA - 074336099-03 -** 13557352-3 - IPVA - RENAVAM / EXERC 01112202320/2022 - 3.330,56 - **ANDRESSA FERREIRA DE LIMA - 037878549-40 -** 13552994-0 - IPVA - RENAVAM / EXERC 00761882812/2021 - 380,19 - **ANDRESSA FONTOURA CORREA - 058668339-99 -** 13571343-0 - IPVA - RENAVAM / EXERC 00207779937/2022 - 668,67 - **ANDRESSA GABARDO TEIXEIRA - 058873799-28 -** 13546055-9 - IPVA - RENAVAM / EXERC 00769636489/2021 - 423,33 - **ANDRESSA IRIS DE CASTRO DE MELO - 031406649-74 -** 13567014-6 - IPVA - RENAVAM / EXERC 01029912499/2022 - 440,85 - **ANDRESSA LAMP - 073677529-36 -** 13561547-1 - IPVA - RENAVAM / EXERC 00506239276/2022 - 2.519,10 - **ANDRESSA LOPES ARAUJO - 036948699-48 -** 13568448-1 - IPVA - RENAVAM / EXERC 01242112623/2022 - 4.444,68 - **ANDRESSA LOPES DOS SANTOS - 098108829-55 -** 13538497-6 - IPVA - RENAVAM / EXERC 00458213322/2021 - 244,96 - **ANDRESSA MOREIRA DE SENA - 077353159-96 -** 13541875-7 - IPVA - RENAVAM / EXERC 00755661451/2021 - 462,89 - **ANDRESSA PORTELA BORCATO - 099657569-37 -** 13545636-5 - IPVA - RENAVAM / EXERC 00764177788/2021 - 399,20 - **ANDRESSA RAFALSKI - 053747469-28 -** 13555165-1 - IPVA - RENAVAM / EXERC 00819923346/2021 - 235,67 - **ANDRESSA REGINA SOUZA DE LARA GEREI - 078970269-06 -** 13559806-2 - IPVA - RENAVAM / EXERC 00304812056/2021 - 194,56 - **ANDRESSA RENATA DA SILVA - 075237929-10 -** 13542229-0 - IPVA - RENAVAM / EXERC 00761538682/2021 - 419,43 - **ANDRESSA SILVA SANTOS - 075315869-83 -** 13567287-4 - IPVA - RENAVAM / EXERC 00339447699/2021 - 194,56 - **ANDRESSA SILVESTRI GOULART - 058966529-41 -** 13556922-4 - IPVA - RENAVAM / EXERC 01088663203/2022 - 3.076,76 - **ANDRESSA SUNICHIARI DA SILVA - 096724079-47 -** 13559096-7 - IPVA - RENAVAM / EXERC 00343362813/2021 - 194,56 - **ANDRESSA TAINARA DA SILVA - 103142309-55 -** 13553318-1 - IPVA - RENAVAM / EXERC 00867713631/2021 - 165,77 - **ANDRESSA TAYNA BORGES - 056711429-54 -** 13562169-2 - IPVA - RENAVAM / EXERC 00306121751/2021 - 196,60 - **ANDREVANIO DOS SANTOS - 100915014-66 -** 13552481-6 - IPVA - RENAVAM / EXERC 00771750161/2021 - 456,69 - **ANDREVYS GETHUR GONCALVES PEDROSO - 307034868-88 -** 13571117-9 - IPVA - RENAVAM / EXERC 00847296687/2022 - 165,74 - **ANDREW DOS SANTOS - 078714949-70 -** 13558118-6 - IPVA - RENAVAM / EXERC 00758978197/2021 - 399,20 - **ANDREW FELIPE DE ALMEIDA - 094730459-21 -** 13545601-2 - IPVA - RENAVAM / EXERC 00766644049/2021 - 462,46 - **ANDREW GERALDO GALVAO - 103705709-01 -** 13539039-9 - IPVA - RENAVAM / EXERC 00575268077/2021 - 223,81 - **ANDREW HENRIQUE MULLER BUSSADORI - 106533129-03 -** 13542841-8 - IPVA - RENAVAM / EXERC 00761470050/2021 - 182,30 - **ANDREW JEAN GABARDO - 072738369-82 -** 13564105-7 - IPVA - RENAVAM / EXERC 00967473195/2021 - 299,53 - **ANDREW RADUN MOREIRA - 093944509-39 -** 13546971-8 - IPVA - RENAVAM / EXERC 00802025820/2021 - 387,72 - **ANDREWS CURRIEL DA SILVA - 071935399-81 -** 13571719-3 - IPVA - RENAVAM / EXERC 00858130378/2022 - 643,20 - 13571722-3 - IPVA - RENAVAM / EXERC 00931727154/2022 - 199,30 - **ANDREWS DERETTI - 008082609-10 -** 13570266-8 - IPVA - RENAVAM / EXERC 01125207466/2022 - 3.139,71 - 13570301-0 - IPVA - RENAVAM / EXERC 01026043279/2022 - 1.719,64 - **ANDREY DE MOURA FARIAS - 065832329-60 -** 13560000-8 - IPVA - RENAVAM / EXERC 00767292863/2021 - 382,61 - **ANDREY DIEGO DO NASCIMENTO OBINO - 078179829-96 -** 13560751-7 - IPVA - RENAVAM / EXERC 00846008904/2021 - 196,11 - **ANDREY DO COUTO PEREIRA DE SOUZA - 090926499-61 -** 13565080-3 - IPVA - RENAVAM / EXERC 00381211797/2021 - 236,39 - **ANDREY ESDRAS PIMENTA - 097585289-20 -** 13551663-5 - IPVA - RENAVAM / EXERC 00319623335/2021 - 377,22 - **ANDREY FONTANA - 854687389-53 -** 13543042-0 - IPVA - RENAVAM / EXERC 00768147948/2021 - 531,53 - **ANDREY MARTINS DIAS - 082210319-25 -** 13541918-4 - IPVA - RENAVAM / EXERC 00757789781/2021 - 462,89 - **ANDREY MICHEL PORTELA GOMES DOS SANTOS - 099248639-41 -** 13564351-3 - IPVA - RENAVAM / EXERC 00758668899/2021 - 501,70 - **ANDREY RENATO ESSER - 041474239-73 -** 13571241-8 - IPVA - RENAVAM / EXERC 00138982759/2022 - 1.961,83 - **ANDREY ROBERTO SALVADOR BONFIM - 081228639-14 -** 13557602-6 - IPVA - RENAVAM / EXERC 01058775984/2021 - 164,73 - **ANDREZA BARBARA SANTOS SILVA - 076203869-12 -** 13549501-8 - IPVA - RENAVAM / EXERC 00757227295/2021 - 419,43 - **ANDREZA CONCEICAO DOS SANTOS - 078016255-28 -** 13541450-6 - IPVA - RENAVAM / EXERC 00916035247/2021 - 153,89 - **ANDREZA DA LUZ GONCALVES - 066899159-30 -** 13566733-1 - IPVA - RENAVAM / EXERC 00343604051/2021 - 169,57 - **ANDREZA FERSZT HEIMBECKER HENK - 055570509-90 -** 13556851-1 - IPVA - RENAVAM / EXERC 00771850751/2021 - 408,05 - **ANDRIELE BERDNARSKI - 076221679-40 -** 13566510-0 - IPVA - RENAVAM / EXERC 01109804714/2022 - 1.746,98 - **ANDRIELI CRISTINA DE SOUZA DO ROSARIO - 057588569-67 -** 13558800-8 - IPVA - RENAVAM / EXERC 00759382824/2021 - 423,48 - **ANDRIELLI CRISTINA DE FREITAS - 053512959-97 -** 13547553-0 - IPVA - RENAVAM / EXERC 00774133082/2021 - 423,48 - **ANDRIELLY GONCALVES DOS SANTOS - 070464429-08 -** 13557383-3 - IPVA - RENAVAM / EXERC 01125573942/2021 - 400,80 - **ANDRIGO DUBIELA - 025704869-30 -** 13555396-4 - IPVA - RENAVAM / EXERC 00955675081/2022 - 1.037,61 - **ANDRINEI XAVIER DE AZEVEDO - 019893569-23 -** 13550489-0 - IPVA - RENAVAM / EXERC 00771209690/2021 - 462,46 - **ANDRIO ERLEI ANACLETO - 037227829-96 -** 13545016-2 - IPVA - RENAVAM / EXERC 00752466216/2021 - 504,71 - **ANDRION PIRES MACHADO - 075969579-27 -** 13553544-3 - IPVA - RENAVAM / EXERC 00843285184/2021 - 167,70 - **ANDROS LUIZ RODRIGUES GALVAO - 037327879-90 -** 13559122-0 - IPVA - RENAVAM / EXERC 00759745544/2021 - 396,52 - **ANDRYE PATRICK DE OLIVEIRA - 077635949-50 -** 13551974-

0 - IPVA - RENAVAM / EXERC 00751471917/2021 - 459,59 - **ANDRYO NIKOLAS ANDRETI - 080019859-03 -** 13562979-0 - IPVA - RENAVAM / EXERC 00869357891/2022 - 2.282,30 - **ANE CAROLINE ADAO DA SILVA - 085245229-25 -** 13540118-8 - IPVA - RENAVAM / EXERC 00506508897/2021 - 239,69 - **ANE CAROLINE LIMA DA CUNHA - 091935839-07 -** 13538582-4 - IPVA - RENAVAM / EXERC 00757447562/2021 - 456,69 - **ANE CRISTINA DOS SANTOS - 087579589-71 -** 13544318-2 - IPVA - RENAVAM / EXERC 00279721447/2021 - 249,41 - **ANE GABRIELE ESTEVES BRAZ - 119355589-27 -** 13549293-0 - IPVA - RENAVAM / EXERC 00989430405/2022 - 988,68 - 13549775-4 - IPVA - RENAVAM / EXERC 01068731459/2022 - 493,97 - **ANELISA CARNELOZI - 050242449-40 -** 13555821-4 - IPVA - RENAVAM / EXERC 00979684943/2022 - 1.708,55 - **ANELISE GONCALVES DOS SANTOS - 088737859-56 -** 13551131-5 - IPVA - RENAVAM / EXERC 00759514097/2021 - 459,59 - **ANELISE MARIA PADILHA DOS SANTOS - 930854789-49 -** 13564977-5 - IPVA - RENAVAM / EXERC 00504210467/2022 - 4.878,92 - **ANELLIZE ALVES DOS SANTOS CAMPANA - 085692919-06 -** 13552055-1 - IPVA - RENAVAM / EXERC 01122023348/2022 - 4.134,83 - **ANESIA DA SILVA DE ARAUJO - 282340958-03 -** 13568683-2 - IPVA - RENAVAM / EXERC 00987173219/2022 - 1.830,62 - 13569120-8 - IPVA - RENAVAM / EXERC 00904581330/2022 - 895,99 - 13569546-7 - IPVA - RENAVAM / EXERC 00940625938/2022 - 786,72 - **ANESIO CALCA - 575149509-82 -** 13553411-0 - IPVA - RENAVAM / EXERC 01105577349/2022 - 3.389,96 - 13553489-7 - IPVA - RENAVAM / EXERC 00863359019/2022 - 192,59 - **ANESIO JOSE DOS SANTOS - 027256749-30 -** 13548542-0 - IPVA - RENAVAM / EXERC 00756804744/2021 - 472,29 - **ANESIO MARTINS MATIAS - 208922929-20 -** 13560200-0 - IPVA - RENAVAM / EXERC 00927055619/2022 - 184,60 - **ANESIO MIOTTO - 777910889-91 -** 13547906-3 - IPVA - RENAVAM / EXERC 00773059075/2021 - 459,59 - **ANESIO PADILHA - 086828759-85 -** 13539932-9 - IPVA - RENAVAM / EXERC 00763654728/2021 - 423,48 - **ANESIO RIBEIRO DE CAMPOS - 427610009-78 -** 13571587-5 - IPVA - RENAVAM / EXERC 00771501889/2021 - 397,45 - **ANEZIO DE CRISTO RAMOS - 655749909-20 -** 13539270-7 - IPVA - RENAVAM / EXERC 00897226640/2021 - 159,29 - **ANEZIO REZENDE - 634438649-53 -** 13569731-1 - IPVA - RENAVAM / EXERC 00915183641/2021 - 153,89 - **ANGELA ANTUNES MACIEL - 119548079-29 -** 13562753-4 - IPVA - RENAVAM / EXERC 00254080057/2021 - 343,70 - **ANGELA APARECIDA ALVES - 005569849-27 -** 13548840-2 - IPVA - RENAVAM / EXERC 00755066464/2021 - 396,52 - **ANGELA APARECIDA BERNARDINO DA SILVA - 708708109-87 -** 13559323-0 - IPVA - RENAVAM / EXERC 00342547933/2021 - 196,60 - **ANGELA APARECIDA CAETANO - 023475429-07 -** 13545780-9 - IPVA - RENAVAM / EXERC 00167560387/2022 - 1.347,52 - **ANGELA APARECIDA GOMES FEITOSA - 264267108-90 -** 13567348-0 - IPVA - RENAVAM / EXERC 00937717720/2021 - 153,89 - **ANGELA APARECIDA SILVEIRA - 033880639-31 -** 13539762-8 - IPVA - RENAVAM / EXERC 00757064396/2021 - 399,20 - **ANGELA APARECIDA VEIGA - 876296669-34 -** 13564671-7 - IPVA - RENAVAM / EXERC 00766303411/2021 - 266,40 - **ANGELA BARBOSA PEDROSO - 004913439-65 -** 13543148-6 - IPVA - RENAVAM / EXERC 00787067628/2021 - 463,11 - **ANGELA CLEVE CANESTRARO - 636112879-20 -** 13555299-2 - IPVA - RENAVAM / EXERC 00971369658/2022 - 2.201,65 - **ANGELA CRISTINA BORTOLI GARCIA - 042670319-75 -** 13542954-6 - IPVA - RENAVAM / EXERC 00120605210/2021 - 166,42 - **ANGELA CRISTINA DOMINGUES - 451863169-20 -** 13569469-0 - IPVA - RENAVAM / EXERC 00774903317/2021 - 316,86 - **ANGELA DE OLIVEIRA SANTOS - 382421818-61 -** 13543556-2 - IPVA - RENAVAM / EXERC 00504400673/2021 - 233,10 - **ANGELA EMIDIO HAUS - 172341248-10 -** 13568219-5 - IPVA - RENAVAM / EXERC 00477248586/2022 - 5.016,12 - 13568239-0 - IPVA - RENAVAM / EXERC 00831831480/2022 - 1.254,97 - **ANGELA GOMES - 389492109-91 -** 13544270-4 - IPVA - RENAVAM / EXERC 00760752150/2021 - 481,68 - **ANGELA GONCALVES ANANIAS - 495978099-15 -** 13569941-1 - IPVA - RENAVAM / EXERC 00757869823/2021 - 144,73 - **ANGELA GRACIANO RAIMUNDO - 059410729-61 -** 13551291-5 - IPVA - RENAVAM / EXERC 00145162281/2021 - 155,17 - **ANGELA IRINESE DALZOTO GRANISKA - 004018349-13 -** 13538224-8 - IPVA - RENAVAM / EXERC 00761588809/2021 - 494,17 - **ANGELA IVANETE FRAGOSO KOWALSKI - 928064229-49 -** 13567756-6 - IPVA - RENAVAM / EXERC 00752920790/2021 - 190,59 - **ANGELA LIMA BARBOSA - 720970609-78 -** 13544415-4 - IPVA - RENAVAM / EXERC 00937419370/2021 - 153,89 - **ANGELA MAINGUE CAVICHIOLO - 356362039-34 -** 13538655-3 - IPVA - RENAVAM / EXERC 00909027048/2021 - 282,04 - **ANGELA MARA SILVA VALORE - 359244629-00 -** 13570550-0 - IPVA - RENAVAM / EXERC 01053948309/2022 - 1.979,59 - **ANGELA MARCIA DE OLIVEIRA - 032081169-77 -** 13547261-1 - IPVA - RENAVAM / EXERC 00764244833/2021 - 481,68 - **ANGELA MARIA BEZERRA COUTO - 065105986-04 -** 13567277-7 - IPVA - RENAVAM / EXERC 00874024412/2022 - 1.113,26 - **ANGELA MARIA COSTA SILVA - 121068068-84 -** 13543862-6 - IPVA - RENAVAM / EXERC 00529976307/2021 - 212,15 - **ANGELA MARIA DA SILVA - 693942109-20 -** 13571832-7 - IPVA - RENAVAM / EXERC 00766183114/2021 - 364,03 - **ANGELA MARIA DE ANDRADE - 045309149-09 -** 13560909-9 - IPVA - RENAVAM / EXERC 00791108392/2021 - 211,00 - **ANGELA MARIA DOS SANTOS - 605866489-68 -** 13561414-9 - IPVA - RENAVAM / EXERC 00770724205/2021 - 364,03 - **ANGELA MARIA FREITAS - 032261139-33 -** 13560131-4 - IPVA - RENAVAM / EXERC 00467436916/2021 - 194,56 - **ANGELA MARIA JURAZEQUI - 884886169-53 -** 13555951-2 - IPVA - RENAVAM / EXERC 00769602959/2021 - 377,07 - **ANGELA MARIA LOPES JACINTO MARTINS - 023033639-69 -** 13563105-1 - IPVA - RENAVAM / EXERC 01004270469/2022 - 1.353,47 - **ANGELA MARIA MARQUES DOS SANTOS - 021642029-61 -** 13553917-1 - IPVA - RENAVAM / EXERC 00765029324/2021 - 399,15 - **ANGELA MARIA MOREIRA DOS SANTOS - 016536239-18 -** 13561463-7 - IPVA - RENAVAM / EXERC 00769307183/2021 - 364,03 - **ANGELA MARIA TONIN - 032300739-24 -** 13539043-7 - IPVA - RENAVAM / EXERC 00527003000/2022 - 1.572,60 - **ANGELA MARIA VENANCIO DA SILVA - 037622269-70 -** 13552342-9 - IPVA - RENAVAM / EXERC 00779395484/2021 - 505,22 - **ANGELA MARIA WACHTEL GABARDO - 024298369-39 -** 13571336-8 - IPVA - RENAVAM / EXERC 00205311660/2022 - 1.118,05 - **ANGELA OLIVEIRA DE ALMEIDA - 886197109-15 -** 13538802-5 - IPVA - RENAVAM / EXERC 00760621101/2021 - 456,69 - **ANGELA SANTOS DOS REIS - 232329488-12 -** 13553375-0 - IPVA - RENAVAM / EXERC 00771869142/2021 - 363,47 - **ANGELA SHIZUE ISHIY - 562003589-15 -** 13563574-0 - IPVA - RENAVAM / EXERC 00783953879/2021 - 145,10 - **ANGELE MARIA DIAS DA SILVA - 446103789-49 -** 13553128-6 - IPVA - RENAVAM / EXERC 00756479282/2021 - 674,17 - **ANGELICA APARECIDA DOMINGOS - 010531199-50 -** 13564753-5 - IPVA - RENAVAM / EXERC 01033338521/2022 - 197,32 - **ANGELICA APARECIDA FAUSTINO - 073826639-65 -** 13561109-3 - IPVA - RENAVAM / EXERC 00877165190/2022 - 206,16 - **ANGELICA APARECIDA SALOMAO - 053738449-93 -** 13545664-0 - IPVA - RENAVAM / EXERC 00769460674/2021 - 238,73 - **ANGELICA BOVO DE CARVALHO - 029679399-00 -** 13544960-1 - IPVA - RENAVAM / EXERC 00779877152/2021 - 420,58 - **ANGELICA BUENO DIAS - 067237009-37 -** 13556106-1 - IPVA - RENAVAM / EXERC 00782062261/2021 - 423,33 - **ANGELICA DA SILVA MARTINS - 073031879-60 -** 13567833-3 - IPVA - RENAVAM / EXERC 00257047310/2022 - 907,46 - **ANGELICA DA SILVA MELO - 094024809-35 -** 13566968-7 - IPVA - RENAVAM / EXERC 00288795652/2021 - 194,56 - **ANGELICA DE OLIVEIRA INOCENCIO - 078222069-07 -** 13554965-7 - IPVA - RENAVAM / EXERC 00269503110/2022 - 291,68 - **ANGELICA DE OLIVEIRA SA - 080264109-12 -** 13570015-0 - IPVA - RENAVAM / EXERC 01326284735/2022 - 716,77 - **ANGELICA DE OLIVEIRA SALVADOR - 076635149-12 -** 13560772-0 - IPVA - RENAVAM / EXERC 00322260175/2021 - 194,56 - **ANGELICA DE PAULA VIEIRA - 038567429-56 -** 13554574-0 - IPVA - RENAVAM / EXERC 00198939604/2021 - 317,88 - **ANGELICA ELIANE TEODORO - 012299179-69 -** 13546249-7 - IPVA - RENAVAM / EXERC 00769386750/2021 - 457,83 - **ANGELICA JANSSON VIEIRA - 303822899-00 -** 13539125-5 - IPVA - RENAVAM / EXERC 00937232602/2021 - 608,27 - **ANGELICA MACHADO LINDOLFO - 623595179-53 -** 13565414-0 - IPVA - RENAVAM / EXERC 00450804852/2022 - 3.870,30 - 13565521-0 - IPVA - RENAVAM / EXERC 00307683230/2022 - 2.324,76 - **ANGELICA MAIOKY - 017888909-14 -** 13548401-6 - IPVA - RENAVAM / EXERC 00802501702/2021 - 357,83 - **ANGELICA MARIA ANGHEBEN MANICA DOS SANTOS - 073679859-57 -** 13539949-3 - IPVA - RENAVAM / EXERC 00778373606/2021 - 441,30 - **ANGELICA PINTO LOURENCO - 058112179-19 -** 13550520-0 - IPVA - RENAVAM / EXERC 00907946372/2021 - 145,66 - **ANGELICA RODRIGUES GOMES MARTINS - 041721559-28 -** 13541879-0 - IPVA - RENAVAM / EXERC 00822859254/2021 - 145,06 - **ANGELICA SOCORRO DE LEAO - 010711599-92 -** 13564289-4 - IPVA - RENAVAM / EXERC 00760279616/2021 - 501,70 - **ANGELICA VICENTE CUNHA DOS SANTOS - 096066819-55 -** 13556818-0 - IPVA - RENAVAM / EXERC 00392906619/2021 - 194,56 - **ANGELICA WOLFF DE FRANCA - 113104979-90 -** 13558768-0 - IPVA - RENAVAM / EXERC 00778908488/2021 - 397,45 - **ANGELICE RIBEIRO ZELLA - 050492599-75 -** 13554456-6 - IPVA - RENAVAM / EXERC 00761111760/2021 - 419,43 - **ANGELIM DOS SANTOS ALVES - 322437239-72 -** 13544831-1 - IPVA - RENAVAM / EXERC 00765810506/2021 - 494,17 - **ANGELIN APARECIDO NUNES RODRIGUES - 073172269-80 -** 13560104-7 - IPVA - RENAVAM / EXERC 00308201124/2021 - 196,60 - **ANGELINA DE CARVALHO - 610247599-20 -** 13560087-3 - IPVA - RENAVAM / EXERC 00760791082/2021 - 380,19 - **ANGELINA DE FATIMA PEREIRA DE ANDRADE - 022370749-09 -** 13556756-6 - IPVA - RENAVAM / EXERC 00761701800/2021 - 399,20 - **ANGELINA DOS SANTOS - 039149479-18 -** 13547068-6 - IPVA - RENAVAM / EXERC 00893269646/2022 - 719,54 - **ANGELINA FERREIRA PINTAR - 328136439-04 -** 13563807-2 - IPVA - RENAVAM / EXERC 00829468170/2022 - 2.204,36 - **ANGELINO RIBEIRO LEMES - 414773599-15 -** 13555055-8 - IPVA - RENAVAM / EXERC 00756102898/2021 - 244,09 - **ANGELITA CARVALHO DE ANDRADE - 041574059-27 -** 13547710-9 - IPVA - RENAVAM / EXERC 00883279983/2022 - 217,47 - **ANGELITA DO ROCIO PIRES CARVALHO - 253399188-07 -** 13558587-4 - IPVA - RENAVAM / EXERC 00762464496/2021 - 396,52 - **ANGELITA DO SOCORRO INACIO - 053781349-78 -** 13570647-7 - IPVA - RENAVAM / EXERC 01211420660/2022 - 243,13 - 13570758-9 - IPVA - RENAVAM / EXERC 00897584490/2022 - 206,16 - **ANGELITA GRZEBIELUCHA DOS SANTOS - 049119079-40 -** 13549267-1 - IPVA - RENAVAM / EXERC 00767620550/2021 - 503,23 - **ANGELITA TOLENTINO ZUGEL - 999145490-04 -** 13538435-6 - IPVA - RENAVAM / EXERC 00821569619/2021 - 633,19 - **ANGELO ADIR STONOGA - 048281899-98 -** 13558059-7 - IPVA - RENAVAM / EXERC 00759024510/2021 - 399,20 - **ANGELO AMAURI ARAUJO SPADACIO - 112554219-59 -** 13557496-1 - IPVA - RENAVAM / EXERC 00899267270/2022 - 177,08 - **ANGELO APARECIDO FRONTINI - 023186899-54 -** 13549797-5 - IPVA - RENAVAM / EXERC 00325904839/2022 - 1.329,34 - **ANGELO CAVAZANA - 496932049-72 -** 13546019-2 - IPVA - RENAVAM / EXERC 00758451431/2021 - 399,20 - **ANGELO COMERCIO DE COMBUSTIVEIS LTDA - 10635862/0001-44 -** 13568207-1 - IPVA - RENAVAM / EXERC 00954494970/2022 - 3.351,18 - 13568279-9 - IPVA - RENAVAM / EXERC 00254036066/2022 - 1.437,81 - 13568355-8 - IPVA - RENAVAM / EXERC 00792240480/2022 - 940,21 - **ANGELO FERRI FILHO - 638167419-91 -** 13558019-8 - IPVA - RENAVAM / EXERC 00792553365/2021 - 155,73 - **ANGELO HANKE - 031586319-62 -** 13547193-3 - IPVA - RENAVAM / EXERC 00504426605/2021 - 212,15 - **ANGELO JOSE SOLTOSKI - 075509319-41 -** 13572106-9 - IPVA - RENAVAM / EXERC 00369436288/2021 - 194,56 - **ANGELO LUCIANO ALVES - 794543219-00 -** 13566084-1 - IPVA - RENAVAM / EXERC 00777564670/2021 - 197,97 - **ANGELO LUIGI KEVIN COSTA - 100363489-37 -** 13548839-9 - IPVA - RENAVAM / EXERC 00764098900/2021 - 459,59 - **ANGELO MIGUEL DA SILVA PEREIRA - 072094789-81 -** 13554904-5 - IPVA - RENAVAM / EXERC 00313225869/2021 - 194,56 - **ANGELO MIRANDA PEREIRA - 562946621-68 -** 13541267-8 - IPVA - RENAVAM / EXERC 00772148430/2021 - 549,39 - **ANGELO PAULINO PEREIRA - 285346469-53 -** 13549751-7 - IPVA - RENAVAM / EXERC 00885284631/2021 - 468,02 - **ANGELO PEDRO DA SILVA JUNIOR - 029280189-05 -** 13546352-3 - IPVA - RENAVAM / EXERC 00803800398/2021 - 395,09 - **ANGELO RADIGHIERI MARTINS - 265014968-02 -** 13542361-0 - IPVA - RENAVAM / EXERC 00907246540/2022 - 223,96 - **ANGELO ROGERIO DE AMORIM RIZZO - 016146957-41 -** 13548834-8 - IPVA - RENAVAM / EXERC 00754334643/2021 - 472,29 - **ANGELO ROMANINI - 707176569-34 -** 13544044-2 - IPVA - RENAVAM / EXERC 00863312349/2021 - 165,77 - **ANGELO SOFIATTI - 151921729-34 -** 13561772-5 - IPVA - RENAVAM / EXERC 00552012688/2021 - 194,56 -

Diário Oficial Certificado Digitalmente
O Departamento de Imprensa Oficial do Estado do Paraná, da garantia de autenticidade deste documento, desde que visualizado através do site http://www.imprensaoficial.pr.gov.br

ANIBAL DA COSTA FAGUNDES JUNIOR - 716177011-49 - 13545695-0 - IPVA - RENAVAM / EXERC 00930866460/2021 - 194,96 - **ANIBAL MARCIANO GUIMARAES - 395227769-04 -** 13540045-9 - IPVA - RENAVAM / EXERC 00505672243/2021 - 223,81 - **ANICLEIA DE JESUS VILAS BOAS - 067485719-44 -** 13550476-9 - IPVA - RENAVAM / EXERC 00763325570/2021 - 462,46 - **ANIELI MORAIS DA CRUZ - 059499549-39 -** 13550027-5 - IPVA - RENAVAM / EXERC 00756140196/2021 - 462,89 - **ANIELY AVILA JARDIM - 043627629-14 -** 13563554-5 - IPVA - RENAVAM / EXERC 00836527704/2022 - 677,19 - 13563693-2 - IPVA - RENAVAM / EXERC 00191559946/2022 - 209,58 - **ANILDO DE LIMA - 732023209-04 -** 13569713-3 - IPVA - RENAVAM / EXERC 00152430474/2021 - 146,65 - **ANILDO MAURICIO DA SILVA - 062127039-30 -** 13554681-0 - IPVA - RENAVAM / EXERC 00505892863/2021 - 223,81 - **ANILSON LARA DA ROSA - 913819329-91 -** 13538101-2 - IPVA - RENAVAM / EXERC 00818933844/2022 - 523,48 - **ANILTON APARECIDO DA MATA - 017967349-18 -** 13542848-5 - IPVA - RENAVAM / EXERC 00404057896/2021 - 194,56 - **ANILTON CARDOSO DA COSTA - 005572179-62 -** 13541046-2 - IPVA - RENAVAM / EXERC 00776576828/2021 - 197,97 - **ANILTON DA SILVA AMARAL - 898756725-72 -** 13568024-9 - IPVA - RENAVAM / EXERC 00532601394/2022 - 3.516,73 - **ANILTON MARCAL - 086909199-96 -** 13558557-2 - IPVA - RENAVAM / EXERC 00764824899/2021 - 359,91 - **ANILTON ZAMBRUSKI - 371998119-34 -** 13539659-1 - IPVA - RENAVAM / EXERC 00950192910/2021 - 153,16 - **ANISIO GARCIA - 001842809-66 -** 13557207-1 - IPVA - RENAVAM / EXERC 00753328860/2021 - 396,52 - **ANISIO POMPEU - 004619619-62 -** 13551809-3 - IPVA - RENAVAM / EXERC 00534335659/2021 - 191,01 - **ANISIO SOARES JUNIOR - 052877489-14 -** 13557689-1 - IPVA - RENAVAM / EXERC 00941810640/2022 - 933,13 - **ANISIO VIEIRA DIAS - 713759539-15 -** 13555367-0 - IPVA - RENAVAM / EXERC 00804702330/2021 - 233,14 - **ANITA APARECIDA DE FARIA - 016536479-30 -** 13568020-6 - IPVA - RENAVAM / EXERC 00322926548/2021 - 218,91 - **ANITA MARIA DOS SANTOS - 913551099-49 -** 13565231-8 - IPVA - RENAVAM / EXERC 01124851680/2022 - 2.470,04 - **ANIVALDO RODRIGUES DE ALMEIDA - 504815509-25 -** 13541615-0 - IPVA - RENAVAM / EXERC 00927554704/2021 - 209,73 - **ANIZIO HENRIQUE FREITAS MARTINS - 113591289-05 -** 13547273-5 - IPVA - RENAVAM / EXERC 00760240043/2021 - 253,84 - **ANIZIO LOPES FURTADO - 166194138-97 -** 13566700-5 - IPVA - RENAVAM / EXERC 00272259101/2022 - 1.145,96 - 13567177-0 - IPVA - RENAVAM / EXERC 00841409668/2022 - 1.056,56 - **ANJOS DO BRASIL IND E COM DE MOVEIS LTDA - 02675354/0001-61 -** 13559232-3 - IPVA - RENAVAM / EXERC 00973130580/2022 - 1.724,55 - **ANKE SCHUMACHER - 282538920-04 -** 13551074-2 - IPVA - RENAVAM / EXERC 00765105233/2021 - 459,59 - **ANN ESMERALDA GAUTHIER - 066249579-99 -** 13562719-4 - IPVA - RENAVAM / EXERC 00177438495/2022 - 1.792,16 - **ANNA BARBARA DE SOUZA FREITAS - 066412409-75 -** 13552868-4 - IPVA - RENAVAM / EXERC 00762917571/2021 - 423,48 - **ANNA HOLDINA LEITE - 477860789-91 -** 13543155-9 - IPVA - RENAVAM / EXERC 00771429118/2021 - 531,53 - **ANNA PAULA RECANELLO AMARAL - 116636029-64 -** 13556306-4 - IPVA - RENAVAM / EXERC 00198028075/2022 - 1.458,45 - **ANNA PAULA RUIZ DE MATTOS SILVA - 022762319-39 -** 13570750-3 - IPVA - RENAVAM / EXERC 00503268690/2022 - 261,75 - **ANNA PAULA SANT ANNA PEREIRA BADELUK - 085845519-64 -** 13564151-0 - IPVA - RENAVAM / EXERC 00944891934/2021 - 145,43 - **ANNE CAROLINE BORESKI DOS SANTOS - 078351729-76 -** 13552605-3 - IPVA - RENAVAM / EXERC 00339435127/2022 - 3.685,01 - **ANNE CAROLINE FAGUNDES DA LUZ - 051996019-03 -** 13550569-2 - IPVA - RENAVAM / EXERC 00783811748/2021 - 462,46 - **ANNE CAROLINE RODRIGUES DE ALMEIDA - 077996649-08 -** 13542073-5 - IPVA - RENAVAM / EXERC 00325267413/2021 - 194,56 - **ANNE LEE FAUTH - 758398149-20 -** 13570403-2 - IPVA - RENAVAM / EXERC 01177234081/2022 - 2.264,12 - **ANNE MARRY ZANIN MACHADO - 104476309-46 -** 13551752-6 - IPVA - RENAVAM / EXERC 00762725893/2021 - 512,35 - **ANNE MICHELY VIEIRA LOURENCO PERINO - SOCIEDADE INDIVID - 32579603/0001-86 -** 13554457-4 - IPVA - RENAVAM / EXERC 01321847766/2022 - 1.271,25 - **ANNELISE MINGUINI - 056177209-61 -** 13562553-1 - IPVA - RENAVAM / EXERC 01042281189/2022 - 2.468,46 - **ANNELYSE BALAROTI GONGORA - 060115649-84 -** 13556081-2 - IPVA - RENAVAM / EXERC 01037441394/2022 - 2.367,05 - **ANNIE SCHEILA RIBAS - 049870949-32 -** 13567208-4 - IPVA - RENAVAM / EXERC 00343562030/2022 - 2.833,70 - **ANSELMO CORDEIRO DA ROCHA - 060865419-14 -** 13570909-3 - IPVA - RENAVAM / EXERC 00370507371/2021 - 194,56 - **ANSELMO DA ROSA - 069187809-99 -** 13569844-0 - IPVA - RENAVAM / EXERC 00506332683/2022 - 160,94 - **ANSELMO JOSE ALVES DA SILVA - 060906329-45 -** 13558480-0 - IPVA - RENAVAM / EXERC 01131900518/2021 - 400,80 - **ANSELMO OSMAR CAMARGO NATEL - 429115759-20 -** 13552155-8 - IPVA - RENAVAM / EXERC 00759163227/2021 - 359,91 - **ANSELMO RIBEIRO DA SILVA - 447045189-49 -** 13541931-1 - IPVA - RENAVAM / EXERC 01040074780/2021 - 425,46 - **ANSELMO VEZINE - 233867039-68 -** 13571132-2 - IPVA - RENAVAM / EXERC 00341213748/2022 - 1.316,87 - **ANTEANI PALOMA BATISTA DE PAULA - 095228549-56 -** 13548052-5 - IPVA - RENAVAM / EXERC 00769717985/2021 - 474,55 - **ANTENOR FIUZA DE LIMA - 633517579-72 -** 13550247-2 - IPVA - RENAVAM / EXERC 00379932105/2021 - 194,56 - **ANTENOR MILAO CARDOSO - 863558809-68 -** 13555831-1 - IPVA - RENAVAM / EXERC 00290733596/2021 - 194,56 - **ANTGNIO AGNALDG FERAZ - 866009589-87 -** 13551163-3 - IPVA - RENAVAM / EXERC 00787619124/2021 - 181,15 - **ANTHONY GALVAO DA ROCHA - 045359989-30 -** 13539046-1 - IPVA - RENAVAM / EXERC 00150813180/2021 - 612,27 - **ANTHONY ROBERT CARNEIRO PEREIRA - 080865669-43 -** 13543037-4 - IPVA - RENAVAM / EXERC 00206586507/2021 - 464,79 - **ANTOLI MAICON RODRIGUES DE OLIVEIRA - 085147669-45 -** 13551655-4 - IPVA - RENAVAM / EXERC 00750609788/2021 - 459,59 - **ANTONIA APARECIDA LEMES SILVESTRE - 688429709-30 -** 13560039-3 - IPVA - RENAVAM / EXERC 00509236634/2022 - 1.430,56 - **ANTONIA BELITZKI PRESTES - 034998069-16 -** 13558883-0 - IPVA - RENAVAM / EXERC 00762286040/2021 - 396,52 - **ANTONIA DA CUNHA - 373688009-00 -** 13567081-2 - IPVA - RENAVAM / EXERC 01130224500/2022 - 2.291,51 - **ANTONIA ELAINE ARRAIS MOREIRA - 032081829-29 -** 13542974-0 - IPVA - RENAVAM / EXERC 00769255124/2021 - 531,53 - **ANTONIA LUIZA DA SILVA - 585886989-00 -** 13540342-3 - IPVA - RENAVAM / EXERC 00311647987/2021 - 194,56 - **ANTONIA MARCIA DA SILVA - 051509379-32 -** 13539492-0 - IPVA - RENAVAM / EXERC 00856964425/2021 - 509,16 - **ANTONIA MARIA DE OLIVEIRA SILVA - 886072839-87 -** 13540113-7 - IPVA - RENAVAM / EXERC 00776063308/2021 - 441,30 - **ANTONIA MARQUES RIBEIRO - 129849878-37 -** 13539547-1 - IPVA - RENAVAM / EXERC 00766410374/2021 - 399,20 - **ANTONIA NOVOSSAD - 025323939-71 -** 13571375-9 - IPVA - RENAVAM / EXERC 00528986937/2022 - 1.081,89 - **ANTONIA PEREIRA DE OLIVEIRA - 049434669-82 -** 13558698-6 - IPVA - RENAVAM / EXERC 00420647228/2021 - 194,56 - **ANTONIA RODRIGUES DE SOUZA - 542449279-72 -** 13558021-0 - IPVA - RENAVAM / EXERC 00408295872/2021 - 194,56 - **ANTONIA VITORIA DA SILVA OLIVEIRA - 307023139-04 -** 13544392-1 - IPVA - RENAVAM / EXERC 00755868390/2021 - 512,35 - **ANTONIELY SILVEIRA FANTINATI - 078046139-89 -** 13563996-6 - IPVA - RENAVAM / EXERC 01012664926/2022 - 2.216,49 - **ANTONIETA DONIZETE MORAES - 481530019-49 -** 13549693-6 - IPVA - RENAVAM / EXERC 00754740102/2021 - 423,48 - **ANTONINHO CORDEIRO - 866348289-20 -** 13563922-2 - IPVA - RENAVAM / EXERC 00885378474/2021 - 159,29 - **ANTONINHO RIBEIRO - 220191709-49 -** 13568674-3 - IPVA - RENAVAM / EXERC 00768583810/2021 - 169,48 - **ANTONIO CARLOS CAPURICHE JUNIOR - 412772928-76 -** 13552049-7 - IPVA - RENAVAM / EXERC 01204647612/2021 - 226,27 - **ANTONIO ADALBERTO SILVERIO - 442022709-59 -** 13571519-0 - IPVA - RENAVAM / EXERC 00372604854/2022 - 3.424,38 - 13571562-0 - IPVA - RENAVAM / EXERC 00796928649/2022 - 589,40 - **ANTONIO ADELINO DA SILVA COSTA - 022994702-63 -** 13571773-8 - IPVA - RENAVAM / EXERC 00832405426/2022 - 739,89 - **ANTONIO ADEMIR KUKUL - 785896499-20 -** 13567298-0 - IPVA - RENAVAM / EXERC 01000927510/2022 - 3.396,46 - 13567341-2 - IPVA - RENAVAM / EXERC 01211898170/2022 - 1.101,08 - **ANTONIO ADIR DE LIMA - 020987699-97 -** 13543096-0 - IPVA - RENAVAM / EXERC 00764666649/2021 - 423,48 - **ANTONIO ALARCON - 189216809-00 -** 13565949-5 - IPVA - RENAVAM / EXERC 01086518508/2022 - 1.151,08 - **ANTONIO ALBANO BAPTISTA MOREIRA - 265359980-53 -** 13555197-0 - IPVA - RENAVAM / EXERC 00760310416/2021 - 423,48 - **ANTONIO ALBERI MACHADO MENDES - 856905119-00 -** 13555204-6 - IPVA - RENAVAM / EXERC 00753402130/2021 - 423,48 - **ANTONIO ALBERTO ASSUNCAO LENART - 035064439-09 -** 13558699-4 - IPVA - RENAVAM / EXERC 00751429333/2021 - 399,20 - **ANTONIO ALCEU PROENCIO - 524545929-91 -** 13540532-9 - IPVA - RENAVAM / EXERC 00763007943/2021 - 441,30 - **ANTONIO ALICIO DE OLIVEIRA - 362568209-59 -** 13549715-0 - IPVA - RENAVAM / EXERC 00529766892/2022 - 1.771,92 - **ANTONIO ALVES - 507602469-04 -** 03653313-7 - IAP - AUTO INFRACAO 00135287 - 5.276,23 - **ANTONIO ALVES DA SILVA FILHO - 072499434-30 -** 13545741-8 - IPVA - RENAVAM / EXERC 00824044169/2021 - 154,41 - **ANTONIO ALVES DE FREITAS - 325997069-04 -** 13569204-2 - IPVA - RENAVAM / EXERC 00552547719/2022 - 2.234,92 - **ANTONIO ALVES DE OLIVEIRA NETO - 014909889-80 -** 13557987-4 - IPVA - RENAVAM / EXERC 00770006086/2021 - 503,23 - **ANTONIO ALVES DO NASCIMENTO - 085990849-68 -** 13541198-1 - IPVA - RENAVAM / EXERC 00141075775/2022 - 846,33 - **ANTONIO ALVES NUNES - 317534859-91 -** 13571771-1 - IPVA - RENAVAM / EXERC 00768649463/2021 - 396,52 - **ANTONIO AMADO DE PAULA JUNIOR - 838675629-20 -** 13546419-8 - IPVA - RENAVAM / EXERC 00783564961/2021 - 479,32 - **ANTONIO AMADOR LUNA HURTADO FILHO - 388443039-49 -** 13546947-5 - IPVA - RENAVAM / EXERC 00751708518/2021 - 423,48 - **ANTONIO ANDELSON DOMINGUES - 049044669-85 -** 13544098-1 - IPVA - RENAVAM / EXERC 00147460344/2021 - 185,51 - **ANTONIO ANDRADE DOS SANTOS - 450658379-53 -** 13564637-7 - IPVA - RENAVAM / EXERC 00762919744/2021 - 269,70 - **ANTONIO ANGELO DE OLIVEIRA - 020923028-25 -** 13568938-6 - IPVA - RENAVAM / EXERC 00504977512/2022 - 1.400,95 - 13569145-3 - IPVA - RENAVAM / EXERC 00165894741/2022 - 846,33 - **ANTONIO ANTUNES FLORENCIO - 339954009-49 -** 13553337-8 - IPVA - RENAVAM / EXERC 00509046738/2021 - 168,95 - **ANTONIO APARECIDO CASAGRANDE - 408500219-87 -** 13539140-9 - IPVA - RENAVAM / EXERC 00808380168/2021 - 179,90 - **ANTONIO APARECIDO DA SILVA - 583877819-91 -** 13541270-8 - IPVA - RENAVAM / EXERC 00471332798/2021 - 239,69 - **ANTONIO APARECIDO DE FRANCA - 008847138-14 -** 13567796-5 - IPVA - RENAVAM / EXERC 00981162673/2022 - 1.484,16 - **ANTONIO APARECIDO DOS SANTOS - 709699229-49 -** 13550880-2 - IPVA - RENAVAM / EXERC 00763573876/2021 - 460,48 - **ANTONIO APARECIDO DOS SANTOS - 039453569-38 -** 13547817-2 - IPVA - RENAVAM / EXERC 00769716628/2021 - 364,03 - **ANTONIO APARECIDO FAVARO - 091865799-75 -** 13542775-6 - IPVA - RENAVAM / EXERC 00764815423/2021 - 456,69 - **ANTONIO APARECIDO SALES - 408175719-49 -** 13564941-4 - IPVA - RENAVAM / EXERC 00536543160/2022 - 1.603,45 - **ANTONIO APARECIDO SANTOS - 617675579-49 -** 13561313-4 - IPVA - RENAVAM / EXERC 01216113162/2022 - 483,53 - **ANTONIO ARILSON ZANEDIM - 707363679-34 -** 13547899-7 - IPVA - RENAVAM / EXERC 00756278511/2021 - 459,59 - **ANTONIO ARLI MARTINELLI - 554148939-34 -** 13544579-7 - IPVA - RENAVAM / EXERC 00975516914/2021 - 399,86 - **ANTONIO ARMANDO PERLY JUNIOR - 673429658-04 -** 13551184-6 - IPVA - RENAVAM / EXERC 00758404867/2021 - 435,31 - **ANTONIO AUGUSTO DOS REIS FERREIRA - 078223979-07 -** 13545573-3 - IPVA - RENAVAM / EXERC 01281841541/2022 - 6.788,62 - **ANTONIO AUGUSTO RODRIGUES DE SOUZA - 862526909-53 -** 13570547-0 - IPVA - RENAVAM / EXERC 00535148399/2022 - 2.598,66 - **ANTONIO AUGUSTO SOBRINHO - 071272249-19 -** 13558674-9 - IPVA - RENAVAM / EXERC 00772942269/2021 - 397,45 - **ANTONIO BAROLO FERNANDES - 073535889-34 -** 13562860-3 - IPVA - RENAVAM / EXERC 00933625553/2021 - 154,12 - **ANTONIO BECCARI NETO - 093232479-79 -** 13538533-6 - IPVA - RENAVAM / EXERC 00772719446/2021 - 629,89 - **ANTONIO BENEDITO DA SILVA - 440811039-68 -** 13547311-1 - IPVA - RENAVAM / EXERC 00757828540/2021 - 423,48 - **ANTONIO BENEDITO DE SOUZA - 599575229-49 -** 13566125-2 - IPVA - RENAVAM / EXERC 00342474880/2022 - 1.969,55 - **ANTONIO BENEDITO MARIA MILAGRES - 496988349-15 -** 13555651-3 - IPVA - RENAVAM / EXERC 00325301557/2021 - 169,57 - **ANTONIO BETIN - 424459229-68 -** 13565422-1 - IPVA - RENAVAM / EXERC 00307143589/2022 - 1.568,87 - **ANTONIO BISPO DE ALMEIDA - 045779669-30 -** 13538410-0 - IPVA - RENAVAM / EXERC 00461667479/2021

- 212,15 - **ANTONIO BORBA - 430006149-15 -** 13548117-3 - IPVA - RENAVAM / EXERC 00772120013/2021 - 474,55 - **ANTONIO BORGES DOS ANJOS - 627149539-72 -** 13544364-6 - IPVA - RENAVAM / EXERC 00585790760/2021 - 249,68 - **ANTONIO BORTOLOCI - 484293259-72 -** 13551841-7 - IPVA - RENAVAM / EXERC 00757339131/2021 - 380,19 - **ANTONIO BRAS BUGHI - 330694419-04 -** 13544811-7 - IPVA - RENAVAM / EXERC 00770656498/2021 - 364,03 - **ANTONIO BRAZ DE ALMEIDA - 092206719-80 -** 13541935-4 - IPVA - RENAVAM / EXERC 00772174113/2021 - 474,55 - **ANTONIO BRUNO PEREIRA DA SILVA - 026302209-90 -** 13542435-8 - IPVA - RENAVAM / EXERC 00770077102/2021 - 512,35 - **ANTONIO BUENO JUNIOR - 096633379-90 -** 13560221-3 - IPVA - RENAVAM / EXERC 00326773037/2021 - 194,56 - **ANTONIO CAETANO DA SILVA - 171161639-72 -** 13569200-0 - IPVA - RENAVAM / EXERC 00164196773/2021 - 252,20 - **ANTONIO CAETANO DA SILVA - 299747399-34 -** 13567116-9 - IPVA - RENAVAM / EXERC 00801743320/2022 - 215,81 - **ANTONIO CAMILO DA SILVA - 458850289-15 -** 13543756-5 - IPVA - RENAVAM / EXERC 00754255026/2021 - 459,59 - **ANTONIO CAMPOS PEREIRA - 747588889-49 -** 13556269-6 - IPVA - RENAVAM / EXERC 00970165625/2021 - 166,42 - **ANTONIO CAPITANI SOBRINHO - 335748479-04 -** 13542958-9 - IPVA - RENAVAM / EXERC 00807986747/2022 - 710,34 - 13543426-4 - IPVA - RENAVAM / EXERC 00345279310/2022 - 329,03 - **ANTONIO CARDOSO DA SILVA - 676865679-15 -** 13558122-4 - IPVA - RENAVAM / EXERC 00257877703/2021 - 636,15 - **ANTONIO CARLOS ALVES - 039256589-71 -** 13542342-4 - IPVA - RENAVAM / EXERC 00456896015/2021 - 212,15 - **ANTONIO CARLOS ANDRE - 051704759-42 -** 13541287-2 - IPVA - RENAVAM / EXERC 00955521599/2021 - 201,92 - **ANTONIO CARLOS ARROIO - 062046609-00 -** 13552753-0 - IPVA - RENAVAM / EXERC 00791753441/2021 - 423,00 - **ANTONIO CARLOS BATTISTELI - 005645549-60 -** 13547108-9 - IPVA - RENAVAM / EXERC 00430266294/2022 - 2.569,46 - 13547481-9 - IPVA - RENAVAM / EXERC 00900243147/2022 - 177,08 - **ANTONIO CARLOS BERNARDES - 508990749-87 -** 13565021-8 - IPVA - RENAVAM / EXERC 00971102201/2022 - 1.585,87 - **ANTONIO CARLOS BORGES DA SILVA - 773438329-72 -** 13553873-6 - IPVA - RENAVAM / EXERC 00762887664/2021 - 396,52 - **ANTONIO CARLOS BRUNETTA - 530604239-20 -** 13567906-2 - IPVA - RENAVAM / EXERC 01021875837/2022 - 1.907,02 - 13568584-4 - IPVA - RENAVAM / EXERC 00894039660/2022 - 677,56 - **ANTONIO CARLOS BUCHMANN - 110068389-53 -** 13554856-1 - IPVA - RENAVAM / EXERC 00765031043/2021 - 424,48 - **ANTONIO CARLOS CALIM MOREIRA - 120785491-34 -** 13541101-9 - IPVA - RENAVAM / EXERC 00998247065/2021 - 164,63 - **ANTONIO CARLOS CORDEIRO - 026725319-27 -** 13544602-5 - IPVA - RENAVAM / EXERC 00753055724/2021 - 480,48 - **ANTONIO CARLOS CORREA LISBOA - 590515909-20 -** 13571378-3 - IPVA - RENAVAM / EXERC 00770617948/2021 - 397,45 - **ANTONIO CARLOS COSTA - 651982551-49 -** 13539062-3 - IPVA - RENAVAM / EXERC 00183936787/2021 - 219,91 - **ANTONIO CARLOS DA CRUZ FONSECA - 730790909-00 -** 13547265-4 - IPVA - RENAVAM / EXERC 00752217160/2021 - 423,48 - **ANTONIO CARLOS DA SILVA - 037788579-75 -** 13561479-3 - IPVA - RENAVAM / EXERC 00771218524/2021 - 169,48 - **ANTONIO CARLOS DA SILVA - 087935509-36 -** 13570475-0 - IPVA - RENAVAM / EXERC 00771353782/2021 - 169,48 - **ANTONIO CARLOS DA SILVA - 731353489-20 -** 13545832-5 - IPVA - RENAVAM / EXERC 00827546181/2022 - 1.078,62 - **ANTONIO CARLOS DA SILVA DOS SANTOS - 065130439-30 -** 13571541-7 - IPVA - RENAVAM / EXERC 00271946989/2021 - 187,64 - **ANTONIO CARLOS DA SILVEIRA - 514804419-53 -** 13539769-5 - IPVA - RENAVAM / EXERC 00752824600/2021 - 560,49 - **ANTONIO CARLOS DE ABREU - 279535489-68 -** 13542479-0 - IPVA - RENAVAM / EXERC 00764483960/2021 - 459,59 - **ANTONIO CARLOS DE MIRA - 231523629-00 -** 13554727-1 - IPVA - RENAVAM / EXERC 00770876498/2021 - 427,11 - **ANTONIO CARLOS DE OLIVEIRA - 372233059-91 -** 13542910-4 - IPVA - RENAVAM / EXERC 00938529315/2022 - 664,13 - **ANTONIO CARLOS DE SOUSA GOMES - 044123743-60 -** 13568022-2 - IPVA - RENAVAM / EXERC 00757123929/2021 - 182,30 - **ANTONIO CARLOS DE SOUZA - 779111139-04 -** 13541193-0 - IPVA - RENAVAM / EXERC 00774523166/2021 - 550,16 - **ANTONIO CARLOS DELISE FIGUEIREDO - 044634099-50 -** 13544808-7 - IPVA - RENAVAM / EXERC 00768130530/2021 - 504,99 - **ANTONIO CARLOS DO NASCIMENTO - 755409599-49 -** 13552634-7 - IPVA - RENAVAM / EXERC 00754025195/2021 - 456,69 - **ANTONIO CARLOS DO ROSARIO LIMA - 942953528-53 -** 13571863-7 - IPVA - RENAVAM / EXERC 01051891113/2022 - 2.146,70 - **ANTONIO CARLOS DOS PASSOS - 019163849-86 -** 13558975-6 - IPVA - RENAVAM / EXERC 00778269353/2021 - 396,52 - **ANTONIO CARLOS DOS SANTOS - 685761969-72 -** 13556173-8 - IPVA - RENAVAM / EXERC 00190981709/2021 - 210,09 - **ANTONIO CARLOS DOS SANTOS - 031119379-09 -** 13550855-1 - IPVA - RENAVAM / EXERC 00765576589/2021 - 399,20 - **ANTONIO CARLOS DOS SANTOS LIMA - 572465309-59 -** 13547230-1 - IPVA - RENAVAM / EXERC 00755019113/2021 - 423,48 - **ANTONIO CARLOS DOS SANTOS PADILHA - 051232969-99 -** 13552557-0 - IPVA - RENAVAM / EXERC 00755312180/2021 - 456,69 - **ANTONIO CARLOS FAUSTINO - 834372829-72 -** 13546062-1 - IPVA - RENAVAM / EXERC 00813619190/2021 - 197,97 - **ANTONIO CARLOS FELTRIN - 640606249-34 -** 13556477-0 - IPVA - RENAVAM / EXERC 00554161354/2022 - 1.755,29 - **ANTONIO CARLOS FERNANDES DA SILVA - 373221769-87 -** 13566231-3 - IPVA - RENAVAM / EXERC 00500746192/2022 - 1.290,67 - **ANTONIO CARLOS FLORENTINO - 552541019-20 -** 13560996-0 - IPVA - RENAVAM / EXERC 00757073115/2021 - 180,38 - **ANTONIO CARLOS FURQUIM DA ROSA - 710375869-72 -** 13559482-2 - IPVA - RENAVAM / EXERC 00766712516/2021 - 264,34 - **ANTONIO CARLOS GIROTTO - 301319959-87 -** 13569484-3 - IPVA - RENAVAM / EXERC 00501324470/2022 - 2.806,44 - **ANTONIO CARLOS GONCALVES DA SILVA - 699034929-87 -** 13548025-8 - IPVA - RENAVAM / EXERC 00761094768/2021 - 423,48 - **ANTONIO CARLOS HENRIQUE LOPES - 375437718-37 -** 13550934-5 - IPVA - RENAVAM / EXERC 00786963050/2021 - 188,83 - **ANTONIO CARLOS LARA - 029386069-66 -** 13558221-2 - IPVA - RENAVAM / EXERC 00812922689/2022 - 534,52 - 13558806-7 - IPVA - RENAVAM / EXERC 00119227703/2022 - 199,73 - **ANTONIO CARLOS LAUDEANO - 061581549-97 -** 13539540-4 - IPVA - RENAVAM / EXERC 00768863570/2021 - 474,55 - **ANTONIO CARLOS LESSIO - 026804249-72 -** 13553557-5 - IPVA - RENAVAM / EXERC 00911982388/2021 - 268,00 - **ANTONIO CARLOS MACHADO - 071108169-74 -** 13559223-4 - IPVA - RENAVAM / EXERC 00778266176/2021 - 396,24 - **ANTONIO CARLOS MALAQUIAS - 237241709-63 -** 13552375-5 - IPVA - RENAVAM / EXERC 00785208534/2021 - 155,73 - **ANTONIO CARLOS MARQUEZ - 017270889-30 -** 13543070-6 - IPVA - RENAVAM / EXERC 01006368865/2022 - 1.895,95 - 13543471-0 - IPVA - RENAVAM / EXERC 00789802520/2022 - 238,24 - **ANTONIO CARLOS MARTINHO DA SILVA - 057584579-14 -** 13570955-7 - IPVA - RENAVAM / EXERC 00350762554/2021 - 194,56 - **ANTONIO CARLOS MAZUROSKI - 231749789-04 -** 13552841-2 - IPVA - RENAVAM / EXERC 00753032597/2021 - 459,59 - **ANTONIO CARLOS MOREIRA DA PAZ - 604803933-62 -** 13559517-9 - IPVA - RENAVAM / EXERC 00825155762/2021 - 229,24 - **ANTONIO CARLOS MOURA DOS SANTOS - 073543679-74 -** 13567271-8 - IPVA - RENAVAM / EXERC 00752878883/2021 - 399,20 - **ANTONIO CARLOS NOGUEIRA - 051845919-58 -** 13540870-0 - IPVA - RENAVAM / EXERC 01048867924/2021 - 174,29 - **ANTONIO CARLOS PALHANO - 075001619-13 -** 13567554-7 - IPVA - RENAVAM / EXERC 00450279448/2021 - 168,41 - **ANTONIO CARLOS PAULUK RISKI - 066636959-32 -** 13560365-1 - IPVA - RENAVAM / EXERC 00316643920/2021 - 194,56 - **ANTONIO CARLOS PEIXOTO - 475507759-15 -** 13547773-7 - IPVA - RENAVAM / EXERC 00769822932/2021 - 206,31 - **ANTONIO CARLOS PIRES DE SOUZA - 805838309-00 -** 13564684-9 - IPVA - RENAVAM / EXERC 00768338026/2021 - 195,91 - **ANTONIO CARLOS POLIDO - 539905369-15 -** 13567518-0 - IPVA - RENAVAM / EXERC 00167497561/2022 - 1.143,62 - **ANTONIO CARLOS RIBEIRO DA COSTA JUNIOR - 052818209-90 -** 13569738-9 - IPVA - RENAVAM / EXERC 00473711869/2021 - 147,59 - **ANTONIO CARLOS RODRIGUES DE ALMEIDA - 374343499-72 -** 13541648-7 - IPVA - RENAVAM / EXERC 00801061024/2022 - 282,09 - **ANTONIO CARLOS ROSA DE LIMA - 030015829-79 -** 13538105-5 - IPVA - RENAVAM / EXERC 00762176172/2021 - 591,27 - **ANTONIO CARLOS SABEL - 07546870/0001-00 -** 13548132-7 - IPVA - RENAVAM / EXERC 00784076987/2021 - 401,07 - **ANTONIO CARLOS SALES MORAES - 266705058-41 -** 13553654-7 - IPVA - RENAVAM / EXERC 00758473036/2021 - 423,48 - **ANTONIO CARLOS SOUSA SANTOS - 616884795-20 -** 13554013-7 - IPVA - RENAVAM / EXERC 00768381878/2021 - 399,15 - **ANTONIO CARLOS UHLMANN - 330642459-53 -** 13565869-3 - IPVA - RENAVAM / EXERC 00206262302/2022 - 937,23 - **ANTONIO CARLOS VICENTIN - 577001099-15 -** 13549374-0 - IPVA - RENAVAM / EXERC 00978405951/2022 - 1.548,58 - **ANTONIO CARLOS WEIRICH - 962703499-15 -** 13538308-2 - IPVA - RENAVAM / EXERC 00482018968/2021 - 212,15 - **ANTONIO CARLOS ZACARIAS - 149709379-15 -** 13551055-6 - IPVA - RENAVAM / EXERC 00870348795/2022 - 2.282,30 - 13551265-6 - IPVA - RENAVAM / EXERC 00804450943/2022 - 1.631,42 - **ANTONIO CARVALHO ALMEIDA - 004812239-40 -** 13558478-9 - IPVA - RENAVAM / EXERC 00780397975/2021 - 399,15 - **ANTONIO CARVALHO DE SOUZA - 469727499-72 -** 13555184-8 - IPVA - RENAVAM / EXERC 00413971090/2021 - 194,56 - **ANTONIO CASTURINO PAIVA - 388850859-20 -** 13553914-7 - IPVA - RENAVAM / EXERC 00786566558/2021 - 197,97 - **ANTONIO CESAR DONANSAN - 459661099-15 -** 13538865-3 - IPVA - RENAVAM / EXERC 00774226820/2021 - 478,18 - **ANTONIO CESAR DOS SANTOS RAMOS - 053149139-09 -** 13565833-2 - IPVA - RENAVAM / EXERC 00471921831/2021 - 212,15 - **ANTONIO CESAR PEREIRA DA SILVA - 718733769-87 -** 13568257-8 - IPVA - RENAVAM / EXERC 01275466920/2022 - 6.695,22 - **ANTONIO CIRLANDO DIAS DA ROSA - 411691660-91 -** 13546111-3 - IPVA - RENAVAM / EXERC 00805516506/2021 - 155,73 - **ANTONIO CLAUDIO FERREIRA - 729497169-20 -** 13566038-8 - IPVA - RENAVAM / EXERC 00767920015/2021 - 162,81 - **ANTONIO CLAUDIO SALES - 098828279-85 -** 13571477-1 - IPVA - RENAVAM / EXERC 00811778126/2022 - 534,52 - **ANTONIO CORDEIRO DOS SANTOS - 922231098-53 -** 13547575-0 - IPVA - RENAVAM / EXERC 00756245907/2021 - 380,19 - **ANTONIO CORDEIRO DOS SANTOS - 596142009-44 -** 13560369-4 - IPVA - RENAVAM / EXERC 00360439306/2021 - 196,60 - **ANTONIO CORNELIO SANTOS DA SILVA - 053688739-05 -** 13548924-7 - IPVA - RENAVAM / EXERC 00753396157/2021 - 472,29 - **ANTONIO COSMO DA SILVA FILHO - 873689948-87 -** 13563439-5 - IPVA - RENAVAM / EXERC 01056703668/2022 - 6.231,62 - **ANTONIO COSTA - 041181909-74 -** 13550633-8 - IPVA - RENAVAM / EXERC 00757624510/2021 - 462,46 - **ANTONIO COSTA ROSA - 470209389-49 -** 13552970-2 - IPVA - RENAVAM / EXERC 00889804125/2021 - 145,66 - **ANTONIO CRISTIANO GOMES DOS SANTOS - 060712419-95 -** 13541375-5 - IPVA - RENAVAM / EXERC 00765354810/2021 - 466,35 - **ANTONIO DA APARECIDA DE PONTES PINTO - 023119229-04 -** 13555509-6 - IPVA - RENAVAM / EXERC 00990169693/2021 - 411,26 - **ANTONIO DA COSTA NEVES - 404105289-00 -** 13560546-8 - IPVA - RENAVAM / EXERC 00761451234/2021 - 380,19 - **ANTONIO DA SILVA - 215051019-72 -** 13556859-7 - IPVA - RENAVAM / EXERC 00751888591/2021 - 399,20 - **ANTONIO DA SILVA - 663321849-49 -** 13566713-7 - IPVA - RENAVAM / EXERC 00906215366/2022 - 1.185,34 - **ANTONIO DA SILVA - 017271119-31 -** 13540179-0 - IPVA - RENAVAM / EXERC 00755414799/2021 - 459,59 - **ANTONIO DA SILVA - 449132069-15 -** 13542454-4 - IPVA - RENAVAM / EXERC 00851174663/2021 - 507,18 - **ANTONIO DA SILVA - 778828739-34 -** 03653343-9 - IAP - AUTO INFRACAO 00136565 - 5.623,99 - **ANTONIO DA SILVA CARNEIRO - 348114028-20 -** 13557113-0 - IPVA - RENAVAM / EXERC 00495391425/2021 - 212,15 - **ANTONIO DA SILVA FERNANDES - 462773319-49 -** 13564520-6 - IPVA - RENAVAM / EXERC 00907342213/2022 - 2.440,53 - **ANTONIO DALDOSO - 237946909-15 -** 13569876-8 - IPVA - RENAVAM / EXERC 01041142649/2022 - 2.119,17 - **ANTONIO DANIEL DA SILVA GAMA - 116003299-85 -** 13544676-9 - IPVA - RENAVAM / EXERC 00894265121/2021 - 145,66 - **ANTONIO DE CAMPOS - 365551699-15 -** 13551099-8 - IPVA - RENAVAM / EXERC 00763026271/2021 - 380,19 - **ANTONIO DE JESUS - 940772079-91 -** 13543100-1 - IPVA - RENAVAM / EXERC 00761323180/2021 - 274,81 - **ANTONIO DE JESUS DOMINGUES - 007654399-48 -** 13543956-8 - IPVA - RENAVAM / EXERC 00759598096/2021 - 481,68 - **ANTONIO DE JESUS ISIDORO - 048666609-37 -** 13547692-7 - IPVA - RENAVAM / EXERC 00868021954/2021 - 154,66 - **ANTONIO DE MELLO SANTOS - 025168529-24 -** 13567351-0 - IPVA - RENAVAM / EXERC 00358229855/2021 - 225,40 - **ANTONIO DE OLIVEIRA - 724043459-15 -** 13557320-5 - IPVA - RENAVAM / EXERC 00284951927/2021 - 196,60 - **ANTONIO DE OLIVEIRA**

Diário Oficial Certificado Digitalmente
O Departamento de Imprensa Oficial do Estado do Paraná, da garantia de autenticidade deste documento, desde que visualizado através do site http://www.imprensaoficial.pr.gov.br

CANDIDO JUNIOR - 435829368-99 - 13543696-8 - IPVA - RENAVAM / EXERC 00775953458/2021 - 148,15 - **ANTONIO DE OLIVEIRA COSTA - 228041103-20 -** 13559511-0 - IPVA - RENAVAM / EXERC 00815243154/2022 - 1.672,75 - 13559644-2 - IPVA - RENAVAM / EXERC 00903008238/2022 - 696,06 - **ANTONIO DE OLIVEIRA FILHO - 464299649-49 -** 13546397-3 - IPVA - RENAVAM / EXERC 00759383065/2021 - 456,69 - **ANTONIO DE OLIVEIRA PARESOTO FILHO - 025465049-08 -** 13549788-6 - IPVA - RENAVAM / EXERC 00841684502/2021 - 397,62 - **ANTONIO DE SOUSA FERREIRA - 037704073-85 -** 13570432-6 - IPVA - RENAVAM / EXERC 00971289549/2022 - 245,86 - **ANTONIO DE SOUZA - 387552709-72 -** 13543483-3 - IPVA - RENAVAM / EXERC 00764525859/2021 - 419,43 - **ANTONIO DELMAR FARIAS PRESTES - 842485489-68 -** 13555095-7 - IPVA - RENAVAM / EXERC 00755968620/2021 - 359,91 - **ANTONIO DIAS MARTINS - 527490109-34 -** 13557278-0 - IPVA - RENAVAM / EXERC 00776084895/2021 - 148,15 - **ANTONIO DIONI FERREIRA - 106783769-80 -** 13544822-2 - IPVA - RENAVAM / EXERC 00786011017/2021 - 197,97 - **ANTONIO DIONIZIO MOTA - 062304319-04 -** 13547577-7 - IPVA - RENAVAM / EXERC 00765795558/2021 - 421,31 - **ANTONIO DIVONSIR PETRANSKI - 048888819-01 -** 13556171-1 - IPVA - RENAVAM / EXERC 00875159150/2022 - 885,33 - 13556465-6 - IPVA - RENAVAM / EXERC 00863603513/2022 - 643,20 - **ANTONIO DJUBATIE - 034640269-73 -** 13545202-5 - IPVA - RENAVAM / EXERC 00881634310/2021 - 159,29 - **ANTONIO DO CARMO RODRIGUES DA SILVA - 780819049-72 -** 13569084-8 - IPVA - RENAVAM / EXERC 00755322118/2021 - 160,13 - **ANTONIO DO NASCIMENTO - 321380409-68 -** 13545737-0 - IPVA - RENAVAM / EXERC 00777256509/2021 - 468,62 - **ANTONIO DO NASCIMENTO - 472434069-04 -** 13538981-1 - IPVA - RENAVAM / EXERC 00772477345/2021 - 397,45 - **ANTONIO DO PRADO ROSA - 333466669-72 -** 13565765-4 - IPVA - RENAVAM / EXERC 00336481136/2022 - 1.679,66 - **ANTONIO DOMINGOS - 184995629-49 -** 13571113-6 - IPVA - RENAVAM / EXERC 00322201624/2022 - 1.329,34 - **ANTONIO DONIZETE RODRIGUES AMORIM - 884992273-68 -** 13567015-4 - IPVA - RENAVAM / EXERC 00950172987/2021 - 153,89 - **ANTONIO DONIZETI CASAGRANDA - 80313497/0001-37 -** 13546172-5 - IPVA - RENAVAM / EXERC 00159039380/2022 - 2.839,26 - 13546733-2 - IPVA - RENAVAM / EXERC 00178137618/2022 - 2.020,12 - 13547293-0 - IPVA - RENAVAM / EXERC 00164473734/2022 - 2.020,12 - 13547867-9 - IPVA - RENAVAM / EXERC 00860822184/2022 - 1.502,80 - **ANTONIO DONIZETTI PEREIRA - 336798279-20 -** 13547268-9 - IPVA - RENAVAM / EXERC 00940773341/2021 - 153,89 - **ANTONIO DOS SANTOS - 287764379-49 -** 13556564-4 - IPVA - RENAVAM / EXERC 00769750907/2021 - 399,20 - **ANTONIO DOS SANTOS - 906563509-20 -** 13550051-8 - IPVA - RENAVAM / EXERC 00778933377/2021 - 396,52 - **ANTONIO DOS SANTOS - 855887099-34 -** 13543243-1 - IPVA - RENAVAM / EXERC 00775054062/2021 - 364,03 - **ANTONIO DOS SANTOS PEREIRA - 138235588-20 -** 13566078-7 - IPVA - RENAVAM / EXERC 00373723385/2021 - 194,56 - **ANTONIO DOS SANTOS SOUZA - 716921509-87 -** 13555530-4 - IPVA - RENAVAM / EXERC 00417895283/2022 - 1.261,03 - **ANTONIO EDGAR DUARTE MULLER - 409606419-04 -** 13561808-0 - IPVA - RENAVAM / EXERC 00768110971/2021 - 364,03 - **ANTONIO EDSON DE MATTOS - 608721609-04 -** 13553437-4 - IPVA - RENAVAM / EXERC 00429194960/2021 - 194,56 - **ANTONIO EDSON PERRETTO - 474935009-59 -** 13561750-4 - IPVA - RENAVAM / EXERC 00772204438/2021 - 198,71 - **ANTONIO EDVANDO PINTO DE MELO - 028432949-59 -** 13558460-6 - IPVA - RENAVAM / EXERC 00253253136/2021 - 228,14 - **ANTONIO ELCIO CARNEIRO - 081598469-32 -** 13571110-1 - IPVA - RENAVAM / EXERC 00347101895/2021 - 194,56 - **ANTONIO ELIZEU PINTO FURTADO - 021740849-45 -** 13551179-0 - IPVA - RENAVAM / EXERC 00769981070/2021 - 364,03 - **ANTONIO ELVES BARAO - 034423339-11 -** 13560117-9 - IPVA - RENAVAM / EXERC 00331034492/2021 - 194,56 - **ANTONIO EPIFANIO DA SILVA - 305691648-85 -** 13567292-0 - IPVA - RENAVAM / EXERC 00334328896/2021 - 194,56 - **ANTONIO ERAT VOLNER - 361617218-72 -** 13548012-6 - IPVA - RENAVAM / EXERC 00846267853/2021 - 145,06 - **ANTONIO EVANDRO ANDREOTTI DE ALMEIDA - 028697369-32 -** 13550743-1 - IPVA - RENAVAM / EXERC 00780019113/2021 - 462,23 - **ANTONIO EZEQUIEL LOYKO - 072818159-21 -** 13570795-3 - IPVA - RENAVAM / EXERC 00335935869/2022 - 333,07 - **ANTONIO EZIDIO LOPES DE SOUZA - 868852439-49 -** 13565277-6 - IPVA - RENAVAM / EXERC 00526091509/2022 - 1.965,41 - 13565336-5 - IPVA - RENAVAM / EXERC 00338015108/2022 - 1.386,24 - **ANTONIO FABIO FORTES DE ARRUDA - 072953929-63 -** 13551317-2 - IPVA - RENAVAM / EXERC 00785050337/2021 - 148,15 - **ANTONIO FARIA DOS SANTOS - 299235229-20 -** 13563966-4 - IPVA - RENAVAM / EXERC 00318516683/2021 - 330,51 - **ANTONIO FAUSTINO DA COSTA - 608126729-68 -** 13565236-9 - IPVA - RENAVAM / EXERC 00471773506/2022 - 1.374,15 - **ANTONIO FELIX DE ARAUJO - 030670294-02 -** 13551540-0 - IPVA - RENAVAM / EXERC 00835167135/2021 - 196,43 - **ANTONIO FERNANDES RAMOS NETTO - 541731249-53 -** 13542837-0 - IPVA - RENAVAM / EXERC 00465445683/2021 - 282,77 - **ANTONIO FERREIRA - 050471899-10 -** 13570131-9 - IPVA - RENAVAM / EXERC 01300289349/2022 - 4.431,29 - **ANTONIO FERREIRA DE CASTRO - 334326609-44 -** 13545374-9 - IPVA - RENAVAM / EXERC 00769247660/2021 - 423,48 - **ANTONIO FERREIRA JUVENAL - 365534333-72 -** 13560446-1 - IPVA - RENAVAM / EXERC 00896485927/2021 - 184,63 - **ANTONIO FERREIRA LOPES - 355146399-91 -** 13543730-1 - IPVA - RENAVAM / EXERC 00807215716/2021 - 158,85 - **ANTONIO FERREIRA VIEIRA - 011429787-88 -** 13557176-8 - IPVA - RENAVAM / EXERC 00750796740/2021 - 408,05 - **ANTONIO FIUSA DE BRITO - 655562166-49 -** 13564990-2 - IPVA - RENAVAM / EXERC 00165661607/2021 - 317,88 - **ANTONIO FIUSA DOS SANTOS - 338863429-72 -** 13545333-1 - IPVA - RENAVAM / EXERC 00756430615/2021 - 380,19 - **ANTONIO FLAVIANO RAMOS - 009864309-60 -** 13564086-7 - IPVA - RENAVAM / EXERC 00130387452/2021 - 299,53 - **ANTONIO FRANCISCO DA SILVA - 070012529-99 -** 13551860-3 - IPVA - RENAVAM / EXERC 00390335851/2022 - 2.248,73 - **ANTONIO FRANCISCO DA SILVA - 210670749-53 -** 13543728-0 - IPVA - RENAVAM / EXERC 00760154996/2021 - 459,59 - **ANTONIO FRANCISCO DOS SANTOS - 438901219-34 -** 13568866-5 - IPVA - RENAVAM / EXERC 00412316315/2021 - 168,41 - **ANTONIO FRANCISCO DOS SANTOS - 021681569-05 -** 13545662-4 - IPVA - RENAVAM / EXERC 00409573647/2021 - 194,56 - **ANTONIO FRANCISCO RIBEIRO ARAUJO - 207757843-20 -** 13545414-1 - IPVA - RENAVAM / EXERC 00773615032/2021 - 399,15 - **ANTONIO FRANCISCO SOARES FILHO - 019176722-09 -** 13553013-1 - IPVA - RENAVAM / EXERC 01256740613/2022 - 2.783,75 - **ANTONIO FROIS COELHO - 127414779-49 -** 13559635-3 - IPVA - RENAVAM / EXERC 00182505308/2022 - 2.862,59 - **ANTONIO FUTRA - 149892989-34 -** 13538699-5 - IPVA - RENAVAM / EXERC 00774809922/2021 - 408,05 - **ANTONIO GABRIEL DE ARAUJO - 232408579-87 -** 13565811-1 - IPVA - RENAVAM / EXERC 00770706843/2021 - 481,68 - **ANTONIO GABRIEL FITZ - 515072939-68 -** 13564845-0 - IPVA - RENAVAM / EXERC 00872774210/2022 - 191,04 - **ANTONIO GAZOLA - 506058109-82 -** 13545941-0 - IPVA - RENAVAM / EXERC 00754595633/2021 - 423,33 - **ANTONIO GENTIL DE BRITO - 616297589-49 -** 13564777-2 - IPVA - RENAVAM / EXERC 00839403437/2021 - 328,77 - **ANTONIO GERSON DE PAULA - 785631789-20 -** 13566786-2 - IPVA - RENAVAM / EXERC 00330447750/2021 - 236,39 - **ANTONIO GESSE SOARES DE CAMPOS - 095772869-76 -** 13545759-0 - IPVA - RENAVAM / EXERC 00791841405/2021 - 197,97 - **ANTONIO GIOVANE IANK - 019896899-06 -** 13568570-4 - IPVA - RENAVAM / EXERC 00762522917/2021 - 152,48 - **ANTONIO GOLAZ - 709802689-15 -** 13566681-5 - IPVA - RENAVAM / EXERC 00430088973/2021 - 194,56 - **ANTONIO GOMES DE LARA - 019896909-04 -** 13545396-0 - IPVA - RENAVAM / EXERC 00776321137/2021 - 423,33 - **ANTONIO GOMES LEAL - 668945909-82 -** 13541697-5 - IPVA - RENAVAM / EXERC 00763967165/2021 - 364,03 - **ANTONIO GONCALVES - 453493209-04 -** 13555933-4 - IPVA - RENAVAM / EXERC 00200770934/2022 - 352,52 - **ANTONIO GONCALVES DA SILVA - 206630809-91 -** 13548877-1 - IPVA - RENAVAM / EXERC 00784421250/2021 - 435,31 - **ANTONIO GONCALVES DOS SANTOS - 000547879-04 -** 13566592-4 - IPVA - RENAVAM / EXERC 00882973630/2021 - 274,86 - **ANTONIO GRACA MEDEIROS - 721602418-49 -** 13565242-3 - IPVA - RENAVAM / EXERC 00752090178/2021 - 727,91 - **ANTONIO GUEDES DE OLIVEIRA - 704751999-87 -** 13561228-6 - IPVA - RENAVAM / EXERC 00873464109/2022 - 170,16 - **ANTONIO HENRIQUE RAMOS SANTOS - 086017789-09 -** 13571593-0 - IPVA - RENAVAM / EXERC 00345185196/2021 - 194,56 - **ANTONIO HIEGO DE JESUS RAMOS - 026864835-20 -** 13560564-6 - IPVA - RENAVAM / EXERC 00773340084/2021 - 377,94 - **ANTONIO IAGO LEGUENZE - 109219549-13 -** 13569833-4 - IPVA - RENAVAM / EXERC 00924993693/2021 - 145,66 - **ANTONIO IVAN ALVES CARNEIRO - 905173939-72 -** 13557234-9 - IPVA - RENAVAM / EXERC 00769158960/2021 - 423,48 - **ANTONIO JAIRO DO PRADO - 643811539-87 -** 13562362-8 - IPVA - RENAVAM / EXERC 00757457835/2021 - 359,91 - **ANTONIO JOAO DE OLIVEIRA - 671139749-53 -** 13557783-9 - IPVA - RENAVAM / EXERC 00780071123/2021 - 152,48 - **ANTONIO JOSE DE ASSIS - 007426219-01 -** 13560956-0 - IPVA - RENAVAM / EXERC 00896188124/2022 - 2.676,05 - **ANTONIO JOSE DOS SANTOS - 432552481-91 -** 13562324-5 - IPVA - RENAVAM / EXERC 00346814162/2021 - 194,56 - **ANTONIO JOSE FERREIRA - 412411349-87 -** 13547307-3 - IPVA - RENAVAM / EXERC 00472465341/2021 - 286,62 - **ANTONIO JOSE GOMES - 569661139-72 -** 13544260-7 - IPVA - RENAVAM / EXERC 00767179706/2021 - 162,81 - **ANTONIO JOSE PASCUTTI - 199584399-72 -** 13553546-0 - IPVA - RENAVAM / EXERC 00760237352/2021 - 399,20 - **ANTONIO JOSE PEREIRA - 268735595-04 -** 13558066-0 - IPVA - RENAVAM / EXERC 00769602541/2021 - 399,20 - **ANTONIO JOSE RIBEIRO PINTO - 035058125-87 -** 13564173-1 - IPVA - RENAVAM / EXERC 00961947039/2021 - 145,43 - **ANTONIO JOSE SANTOS MATTOS - 537222649-87 -** 13560252-3 - IPVA - RENAVAM / EXERC 00760395861/2021 - 462,89 - **ANTONIO JOUBERT CARDOSO DE FREITAS JUNIOR - 087737837-14 -** 13560853-0 - IPVA - RENAVAM / EXERC 00341163287/2021 - 194,56 - **ANTONIO JUCINEI SAVI - 561132009-06 -** 13543156-7 - IPVA - RENAVAM / EXERC 00822919419/2021 - 194,61 - **ANTONIO JUSTINO PEREIRA - 094060139-75 -** 13562792-5 - IPVA - RENAVAM / EXERC 00833820052/2022 - 1.452,44 - 13562966-9 - IPVA - RENAVAM / EXERC 00282201254/2022 - 1.327,64 - **ANTONIO KARPINSKI - 048599229-99 -** 13564152-9 - IPVA - RENAVAM / EXERC 00382667654/2021 - 196,60 - **ANTONIO KRAVEC - 653622339-04 -** 13552228-7 - IPVA - RENAVAM / EXERC 00797290664/2021 - 148,10 - **ANTONIO LAURENSI DOS PASSOS - 408656499-87 -** 13564620-2 - IPVA - RENAVAM / EXERC 00946410410/2021 - 144,33 - **ANTONIO LEITE DE ALMEIDA - 436155389-00 -** 13550478-5 - IPVA - RENAVAM / EXERC 00768607361/2021 - 481,68 - **ANTONIO LIDIO - 089489518-40 -** 13556275-0 - IPVA - RENAVAM / EXERC 00845914367/2022 - 796,53 - 13556322-6 - IPVA - RENAVAM / EXERC 00527699810/2022 - 263,13 - **ANTONIO LINO MENDES - 590508459-91 -** 13559705-8 - IPVA - RENAVAM / EXERC 00342382730/2021 - 194,56 - **ANTONIO LOPES BRITO - 317921891-68 -** 13572023-2 - IPVA - RENAVAM / EXERC 00209886021/2022 - 3.300,85 - **ANTONIO LOPES DA SILVA - 188724769-68 -** 13542266-5 - IPVA - RENAVAM / EXERC 00764663267/2021 - 451,47 - **ANTONIO LOPES DE ALMEIDA - 896205268-72 -** 13560675-8 - IPVA - RENAVAM / EXERC 01095109151/2022 - 2.930,94 - **ANTONIO LOPES DE LIMA - 411772239-53 -** 13559068-1 - IPVA - RENAVAM / EXERC 00127009337/2022 - 1.347,08 - **ANTONIO LOPES TEIXEIRA DA SILVA - 838817359-68 -** 03653355-2 - IAP - AUTO INFRACAO 00137204 - 8.197,95 - **ANTONIO LUCAS ALVES - 084639629-71 -** 13546649-2 - IPVA - RENAVAM / EXERC 00481066454/2021 - 212,15 - **ANTONIO LUCIANO PEREIRA DA SILVA JUNIOR - 105411659-84 -** 13566349-2 - IPVA - RENAVAM / EXERC 00343819996/2022 - 1.912,67 - **ANTONIO LUIS PONTES DOS SANTOS - 607298480-00 -** 13558997-7 - IPVA - RENAVAM / EXERC 00772967911/2021 - 396,52 - **ANTONIO LUIZ DA SILVA - 019217589-02 -** 13549870-0 - IPVA - RENAVAM / EXERC 01150217526/2021 - 380,85 - **ANTONIO LUIZ DA SILVA - 611131749-00 -** 13541071-3 - IPVA - RENAVAM / EXERC 00470720263/2021 - 212,15 - **ANTONIO LUIZ DA SILVA AZAMBUJA - 112041399-03 -** 13542919-8 - IPVA - RENAVAM / EXERC 00450267784/2021 - 212,15 - **ANTONIO LUIZ DE ABREU TRANSPORTES RODOVIARIOS - 06941840/0001-35 -** 13550475-0 - IPVA - RENAVAM / EXERC 00969301057/2022 - 1.548,01 - **ANTONIO LUIZ DE OLIVEIRA FILHO - 619360659-91 -** 13560872-6 - IPVA - RENAVAM / EXERC 00844937630/2022 - 156,90 - **ANTONIO LUIZ FERREIRA SOUSA - 960086873-53 -** 13549133-0 - IPVA - RENAVAM / EXERC 00465927416/2021 - 212,15 - **ANTONIO LUIZ NUNES - 078836249-62 -** 13559135-1 - IPVA - RENAVAM / EXERC 00860515044/2022 -

165,74 - **ANTONIO MACEDO DE ALBUQUERQUE - 217430918-18 -** 13557330-2 - IPVA - RENAVAM / EXERC 00763342610/2021 - 401,07 - **ANTONIO MACHADO DOS SANTOS - 370822059-53 -** 13548681-7 - IPVA - RENAVAM / EXERC 00773754873/2021 - 377,94 - **ANTONIO MALAQUIAS DE SOUZA - 617747749-68 -** 13545849-0 - IPVA - RENAVAM / EXERC 00259582344/2022 - 937,23 - 13546077-0 - IPVA - RENAVAM / EXERC 00228628040/2022 - 420,76 - **ANTONIO MALGARESI - 060379769-53 -** 13546741-3 - IPVA - RENAVAM / EXERC 00766352439/2021 - 423,48 - **ANTONIO MANOEL - 475775929-00 -** 13570850-0 - IPVA - RENAVAM / EXERC 01218064975/2022 - 4.134,50 - **ANTONIO MANOEL DA SILVA - 452208249-53 -** 13543223-7 - IPVA - RENAVAM / EXERC 00769615635/2021 - 423,48 - **ANTONIO MANOEL DE BORBA - 382935369-34 -** 13538769-0 - IPVA - RENAVAM / EXERC 00769845878/2021 - 625,27 - **ANTONIO MAOSKI JUNIOR TRANSPORTES - 23119509/0001-53 -** 13570027-4 - IPVA - RENAVAM / EXERC 01274356048/2022 - 2.875,49 - 13570056-8 - IPVA - RENAVAM / EXERC 01273727182/2022 - 2.048,07 - 13570083-5 - IPVA - RENAVAM / EXERC 01272847575/2022 - 2.048,07 - **ANTONIO MARCIO FERREIRA MENDES - 088585189-77 -** 13568153-9 - IPVA - RENAVAM / EXERC 00825195446/2022 - 176,19 - **ANTONIO MARCOS ALVES - 755597579-34 -** 13546345-0 - IPVA - RENAVAM / EXERC 00498351912/2021 - 212,15 - **ANTONIO MARCOS ALVES MACHADO - 016854139-43 -** 13558850-4 - IPVA - RENAVAM / EXERC 01037373623/2022 - 2.423,05 - **ANTONIO MARCOS ARRUDA ALVES - 088380189-28 -** 13555841-9 - IPVA - RENAVAM / EXERC 01104465911/2021 - 174,29 - **ANTONIO MARCOS CAMPOS - 780815059-20 -** 13564225-8 - IPVA - RENAVAM / EXERC 00926448374/2021 - 145,43 - **ANTONIO MARCOS CORREA - 149254828-66 -** 13561038-0 - IPVA - RENAVAM / EXERC 01081398075/2022 - 1.484,75 - **ANTONIO MARCOS DA SILVA - 605612209-30 -** 13571143-8 - IPVA - RENAVAM / EXERC 00347657370/2022 - 1.259,40 - **ANTONIO MARCOS DE SOUZA - 031333249-50 -** 13540161-7 - IPVA - RENAVAM / EXERC 00814820875/2021 - 179,90 - **ANTONIO MARCOS DOS SANTOS - 028965299-50 -** 13541062-4 - IPVA - RENAVAM / EXERC 00766478386/2021 - 459,59 - **ANTONIO MARCOS DOS SANTOS DE MOURA - 088288059-43 -** 13557686-7 - IPVA - RENAVAM / EXERC 00751621200/2021 - 182,30 - **ANTONIO MARCOS FERNANDES - 785441309-68 -** 13542517-6 - IPVA - RENAVAM / EXERC 00759951110/2021 - 478,78 - **ANTONIO MARCOS GONCALVES - 057942099-09 -** 13564507-9 - IPVA - RENAVAM / EXERC 00876277830/2021 - 275,06 - **ANTONIO MARCOS HORTOLANI - 064001889-08 -** 13542027-1 - IPVA - RENAVAM / EXERC 00888860897/2021 - 145,66 - **ANTONIO MARCOS MARTIM - 270919198-90 -** 13549336-8 - IPVA - RENAVAM / EXERC 00298179288/2021 - 194,56 - **ANTONIO MARCOS MEDEIROS DA SILVA - 775581463-72 -** 13550284-7 - IPVA - RENAVAM / EXERC 00196257409/2021 - 201,22 - **ANTONIO MARCOS MUNIZ - 256383448-10 -** 13563129-9 - IPVA - RENAVAM / EXERC 00884381439/2022 - 670,91 - 13563596-0 - IPVA - RENAVAM / EXERC 00854652230/2022 - 325,06 - **ANTONIO MARCOS NOGUEIRA - 768153319-20 -** 13555493-6 - IPVA - RENAVAM / EXERC 00753184737/2021 - 423,48 - **ANTONIO MARCOS PADILHA - 614774439-91 -** 13542297-5 - IPVA - RENAVAM / EXERC 00753731711/2021 - 456,69 - **ANTONIO MARCOS PEREIRA - 007153269-29 -** 13567369-2 - IPVA - RENAVAM / EXERC 00204689520/2022 - 1.008,52 - **ANTONIO MARCOS RAINIERI FERNANDES - 184064768-00 -** 13561669-9 - IPVA - RENAVAM / EXERC 00760279985/2021 - 180,38 - **ANTONIO MARCOS SCHANHUK - 019897359-40 -** 13571674-0 - IPVA - RENAVAM / EXERC 00777870495/2021 - 183,86 - **ANTONIO MARCOS SOARES MIRANDA - 052297249-78 -** 13548101-7 - IPVA - RENAVAM / EXERC 00968888208/2021 - 155,17 - **ANTONIO MARCOS SOUZA DA CONCEICAO - 050022335-11 -** 13561545-5 - IPVA - RENAVAM / EXERC 00774996196/2021 - 401,07 - **ANTONIO MARCOS STACHERA - 580593269-53 -** 13550433-5 - IPVA - RENAVAM / EXERC 00767245105/2021 - 531,53 - **ANTONIO MARCOS TESTA DE OLIVEIRA - 908544979-00 -** 13554660-7 - IPVA - RENAVAM / EXERC 00887941044/2021 - 311,54 - **ANTONIO MARIANO DE FRANCA - 790283149-20 -** 13552267-8 - IPVA - RENAVAM / EXERC 00760756201/2021 - 456,69 - **ANTONIO MARQUES NASCIMENTO FILHO - 111918898-90 -** 13554298-9 - IPVA - RENAVAM / EXERC 00762669179/2021 - 213,94 - **ANTONIO MARSAL BRUM DA FONSECA - 164618448-30 -** 13544620-3 - IPVA - RENAVAM / EXERC 00754137503/2021 - 456,69 - **ANTONIO MARTINS PROENCA - 740977419-34 -** 13540479-9 - IPVA - RENAVAM / EXERC 00592034771/2021 - 212,15 - **ANTONIO MAUROZO - 084701149-64 -** 13558299-9 - IPVA - RENAVAM / EXERC 00472436007/2021 - 212,15 - **ANTONIO MAXIMIANO ELIAS - 761504459-68 -** 13546749-9 - IPVA - RENAVAM / EXERC 00773664866/2021 - 423,48 - **ANTONIO MENDES - 696153579-87 -** 13543458-2 - IPVA - RENAVAM / EXERC 00845350307/2022 - 618,53 - 13543544-9 - IPVA - RENAVAM / EXERC 00898484790/2022 - 223,96 - **ANTONIO MENDES DE ARAUJO - 028244559-50 -** 13557084-2 - IPVA - RENAVAM / EXERC 00281305650/2022 - 987,53 - **ANTONIO MENDES DE SOUZA - 728799989-72 -** 13547199-2 - IPVA - RENAVAM / EXERC 00820821012/2021 - 169,46 - **ANTONIO MIRANDA FILHO - 042538389-01 -** 03653340-4 - IAP - AUTO INFRACAO 00135066 - 21.221,37 - **ANTONIO MOACIR BENTO JUNIOR - 086305519-25 -** 13569796-6 - IPVA - RENAVAM / EXERC 00881802433/2021 - 274,86 - **ANTONIO MOACIR DE JESUS - 666984489-15 -** 13562766-6 - IPVA - RENAVAM / EXERC 00934109320/2021 - 144,33 - **ANTONIO MORALES NAVARRO - 192247428-23 -** 13554145-1 - IPVA - RENAVAM / EXERC 00784000395/2021 - 197,97 - **ANTONIO MOREIRA ALVES COMERCIO DE VEICULOS LTDA - 09563428/0001-17 -** 13543554-6 - IPVA - RENAVAM / EXERC 00881506745/2021 - 350,67 - **ANTONIO MOREIRA DOS SANTOS - 565560719-00 -** 13556509-1 - IPVA - RENAVAM / EXERC 00455621136/2021 - 197,81 - **ANTONIO NETO ANDRADE FERREIRA - 294201248-00 -** 13540943-0 - IPVA - RENAVAM / EXERC 00983275670/2021 - 201,92 - **ANTONIO NICOLA - 017607689-10 -** 13542204-5 - IPVA - RENAVAM / EXERC 00473745461/2022 - 1.064,77 - **ANTONIO NILDO PIASKOSKI - 830612829-04 -** 13554738-7 - IPVA - RENAVAM / EXERC 00341920720/2021 - 236,39 - **ANTONIO NIVALDO AMANCIO - 403110079-53 -** 13562407-1 - IPVA - RENAVAM / EXERC 00944244076/2021 - 153,89 - **ANTONIO NOGUEIRA DA SILVA - 003213899-72 -** 13549933-1 - IPVA - RENAVAM / EXERC 00342018019/2021 - 148,68 - **ANTONIO NONATO DA SILVA - 055739559-34 -** 13555162-7 - IPVA - RENAVAM / EXERC 00122955579/2021 - 287,72 - **ANTONIO NOVAK - 813690269-00 -** 13540569-8 - IPVA - RENAVAM / EXERC 00836678656/2021 - 145,06 - **ANTONIO NUNES CARVALHO - 278844493-15 -** 13553532-0 - IPVA - RENAVAM / EXERC 00788497685/2021 - 200,63 - **ANTONIO NUNES MARTINS NETO - 858790145-17 -** 13539091-7 - IPVA - RENAVAM / EXERC 00996358226/2021 - 395,75 - **ANTONIO OLIMPIO DE CASTRO FILHO - 011140079-19 -** 13556232-7 - IPVA - RENAVAM / EXERC 00947186794/2021 - 625,60 - **ANTONIO ONETTA - 394991549-49 -** 13567597-0 - IPVA - RENAVAM / EXERC 00564803570/2022 - 2.915,94 - **ANTONIO ORTIZ PUERTAS - 126956109-04 -** 13545143-6 - IPVA - RENAVAM / EXERC 00125306016/2021 - 155,17 - **ANTONIO OSMAR CARDOSO - 704589449-04 -** 13539205-7 - IPVA - RENAVAM / EXERC 00475563581/2021 - 158,62 - **ANTONIO OSMAR DE LIMA GODOIS - 963072349-20 -** 13541765-3 - IPVA - RENAVAM / EXERC 00926515993/2021 - 526,65 - **ANTONIO OSMAR MACHADO - 565028009-63 -** 13565851-0 - IPVA - RENAVAM / EXERC 00345512693/2021 - 194,56 - **ANTONIO OSNI FARRAPO - 982151759-53 -** 13561215-4 - IPVA - RENAVAM / EXERC 00346653541/2021 - 196,60 - **ANTONIO OSVALDO RIBEIRO DA SILVA - 748692649-00 -** 13548255-2 - IPVA - RENAVAM / EXERC 00773772839/2021 - 474,55 - **ANTONIO OZIR DROBNIENSKI DOS SANTOS - 016123539-59 -** 13560047-4 - IPVA - RENAVAM / EXERC 00329567225/2021 - 194,56 - **ANTONIO PAIM NETO - 087149279-26 -** 13560251-5 - IPVA - RENAVAM / EXERC 00496613898/2022 - 2.141,66 - **ANTONIO PALACIO - 468355559-04 -** 13551566-3 - IPVA - RENAVAM / EXERC 00212159712/2022 - 1.085,81 - 13551692-9 - IPVA - RENAVAM / EXERC 00533305357/2022 - 1.073,78 - **ANTONIO PAULO DE SOUZA - 042665389-01 -** 13550849-7 - IPVA - RENAVAM / EXERC 00452272408/2021 - 236,39 - **ANTONIO PAULO DE SOUZA - 593376569-49 -** 13545274-2 - IPVA - RENAVAM / EXERC 00768552320/2021 - 474,55 - **ANTONIO PEDROSO DE OLIVEIRA - 809122579-20 -** 13540740-2 - IPVA - RENAVAM / EXERC 00776512838/2021 - 543,39 - **ANTONIO PERAS MENDES NETTO - 035733339-07 -** 13570626-4 - IPVA - RENAVAM / EXERC 00454213123/2022 - 1.631,84 - **ANTONIO PEREIRA - 446791069-72 -** 13546557-7 - IPVA - RENAVAM / EXERC 00779861469/2021 - 427,11 - **ANTONIO PEREIRA DE ANDRADE - 047462759-47 -** 13565431-0 - IPVA - RENAVAM / EXERC 00331839148/2021 - 225,40 - **ANTONIO PEREIRA DE SOUZA - 203471119-04 -** 13561985-0 - IPVA - RENAVAM / EXERC 00758481071/2021 - 359,91 - **ANTONIO PEREIRA DE SOUZA - 324609029-72 -** 13565703-4 - IPVA - RENAVAM / EXERC 00373256426/2022 - 987,53 - **ANTONIO PEREIRA DOS SANTOS - 680601149-72 -** 13561792-0 - IPVA - RENAVAM / EXERC 00770192289/2021 - 364,03 - **ANTONIO PEREIRA FERNANDES - 358617899-91 -** 13547942-0 - IPVA - RENAVAM / EXERC 00752170406/2021 - 475,25 - **ANTONIO PEREIRA GOMES - 521918853-49 -** 13552611-8 - IPVA - RENAVAM / EXERC 00427020034/2021 - 178,36 - **ANTONIO PEREIRA LIMA FILHO - 307040903-25 -** 13559225-0 - IPVA - RENAVAM / EXERC 00768279186/2021 - 396,52 - **ANTONIO PIEKARZ - 008034639-10 -** 13545873-2 - IPVA - RENAVAM / EXERC 00766485943/2021 - 364,03 - **ANTONIO PILAR - 055837199-07 -** 13556743-4 - IPVA - RENAVAM / EXERC 00754640884/2021 - 273,10 - **ANTONIO PINTO FONSECA - 122553006-72 -** 13544908-3 - IPVA - RENAVAM / EXERC 00163596301/2021 - 205,95 - **ANTONIO PIVATTO - 114544239-00 -** 13549537-9 - IPVA - RENAVAM / EXERC 00817277765/2021 - 470,02 - **ANTONIO PSZYBILOSKI - 080997589-00 -** 13543775-1 - IPVA - RENAVAM / EXERC 00764329251/2021 - 423,48 - **ANTONIO QUINELATO - 923643738-91 -** 13564686-5 - IPVA - RENAVAM / EXERC 00116932015/2022 - 1.548,58 - **ANTONIO RAER DOS SANTOS - 573214429-34 -** 13546271-3 - IPVA - RENAVAM / EXERC 00764644955/2021 - 419,43 - **ANTONIO RAMOS CORDEIRO - 731234049-00 -** 13564350-5 - IPVA - RENAVAM / EXERC 01040966680/2022 - 1.842,17 - **ANTONIO RAMOS DA SILVA - 856093669-68 -** 13557427-9 - IPVA - RENAVAM / EXERC 00770302203/2021 - 399,20 - **ANTONIO RAPPE DE MEDEIROS - 027432329-00 -** 13546247-0 - IPVA - RENAVAM / EXERC 00944209947/2021 - 145,43 - **ANTONIO RAZZINI - 063974438-92 -** 13556665-9 - IPVA - RENAVAM / EXERC 00762589680/2021 - 413,70 - **ANTONIO REGINALDO ALVES DE LIMA - 016123679-09 -** 13550097-6 - IPVA - RENAVAM / EXERC 00757996264/2021 - 462,89 - **ANTONIO REIS DE RAMOS - 339777479-91 -** 13550147-6 - IPVA - RENAVAM / EXERC 00755151852/2021 - 462,46 - **ANTONIO RIVAIL DA SILVA - 036302739-47 -** 13559590-0 - IPVA - RENAVAM / EXERC 00386770310/2021 - 260,24 - **ANTONIO ROBERTO PEREIRA - 537475429-72 -** 13538175-6 - IPVA - RENAVAM / EXERC 00591204045/2022 - 1.350,87 - 13538858-0 - IPVA - RENAVAM / EXERC 00987510975/2022 - 1.159,39 - **ANTONIO ROBERTO TOZATO PRADO - 491686909-59 -** 13566266-6 - IPVA - RENAVAM / EXERC 00374759359/2022 - 3.115,48 - 13566346-8 - IPVA - RENAVAM / EXERC 01139767736/2022 - 1.602,66 - **ANTONIO ROCHA DE SOUZA - 321870509-63 -** 13560440-2 - IPVA - RENAVAM / EXERC 00756815630/2021 - 380,19 - **ANTONIO ROCHA FILHO - 058972469-04 -** 13551035-1 - IPVA - RENAVAM / EXERC 00906966868/2021 - 145,66 - **ANTONIO RODIO NETO - 674490779-49 -** 13560644-8 - IPVA - RENAVAM / EXERC 00769566049/2021 - 377,94 - **ANTONIO RODRIGUES DE MIRANDA - 737647879-53 -** 13566815-0 - IPVA - RENAVAM / EXERC 00475617800/2021 - 147,96 - **ANTONIO RODRIGUES DE PONTES - 536901259-87 -** 13543177-0 - IPVA - RENAVAM / EXERC 00900497351/2021 - 145,66 - **ANTONIO RODRIGUES DOS SANTOS - 394374939-87 -** 13538461-5 - IPVA - RENAVAM / EXERC 00788704990/2021 - 395,75 - **ANTONIO RODRIGUES ROSA - 883093809-25 -** 13551779-8 - IPVA - RENAVAM / EXERC 00774631767/2021 - 433,49 - **ANTONIO ROLAO - 390965729-04 -** 13541392-5 - IPVA - RENAVAM / EXERC 00767773292/2021 - 377,07 - **ANTONIO ROQUE EURICH - 661365399-34 -** 13568061-3 - IPVA - RENAVAM / EXERC 00487222199/2022 - 1.521,99 - 13568442-2 - IPVA - RENAVAM / EXERC 01031759228/2022 - 528,44 - **ANTONIO ROSENDO SOBRINHO - 033350649-92 -** 13556135-5 - IPVA - RENAVAM / EXERC 00323594131/2021 - 194,56 - **ANTONIO RUBENS MARTINS - 475666639-68 -** 13549653-7 - IPVA - RENAVAM / EXERC 00766798330/2021 - 468,62 - **ANTONIO RUBIS ALVES PESSOA - 019897689-54 -** 13568747-2 - IPVA - RENAVAM / EXERC 00757649092/2021 - 168,40 - **ANTONIO RUIZ BERTRAME - 208478079-91 -** 13566296-8 - IPVA - RENAVAM / EXERC 00795712359/2022 - 922,20 - **ANTONIO SEBASTIAO ANTUNES - 035534229-47 -** 13555200-3 - IPVA - RENAVAM / EXERC 00327925710/2022

Diário Oficial Certificado Digitalmente
O Departamento de Imprensa Oficial do Estado do Paraná, da garantia de autenticidade deste documento, desde que visualizado através do site http://www.imprensaoficial.pr.gov.br

- 3.685,01 - **ANTONIO SERGIO DA SILVA NETO - 072197109-17 -** 13543677-1 - IPVA - RENAVAM / EXERC 00767788850/2021 - 472,29 - **ANTONIO SERGIO DE OLIVEIRA - 724370309-72 -** 13542849-3 - IPVA - RENAVAM / EXERC 00765382598/2021 - 441,91 - **ANTONIO SERGIO SALDANHA - 997047739-00 -** 13565492-2 - IPVA - RENAVAM / EXERC 00900707755/2021 - 490,71 - **ANTONIO SILVA SOUZA - 766075269-34 -** 13570794-5 - IPVA - RENAVAM / EXERC 00397129130/2021 - 236,39 - **ANTONIO SILVERIO JUNIOR - 786578069-91 -** 13545484-2 - IPVA - RENAVAM / EXERC 00773898077/2021 - 397,45 - **ANTONIO SOARES DE OLIVEIRA - 037622539-43 -** 13552136-1 - IPVA - RENAVAM / EXERC 00461688085/2021 - 175,95 - **ANTONIO SOARES DE PINHO - 041227719-00 -** 13550883-7 - IPVA - RENAVAM / EXERC 00770381340/2021 - 364,03 - **ANTONIO SOUZA ROSA FILHO - 159079109-68 -** 13559182-3 - IPVA - RENAVAM / EXERC 00763503657/2021 - 396,52 - **ANTONIO SZEZEREPA SOBRINHO - 221716069-91 -** 13541641-0 - IPVA - RENAVAM / EXERC 00769557090/2021 - 371,11 - **ANTONIO TADEU GONCALVES - 328122569-15 -** 13563661-4 - IPVA - RENAVAM / EXERC 00755795040/2021 - 144,73 - **ANTONIO TEIXEIRA DA SILVA - 041569758-19 -** 13544609-2 - IPVA - RENAVAM / EXERC 00763590509/2021 - 459,59 - **ANTONIO TEODORO DE OLIVEIRA - 090597099-34 -** 13538164-0 - IPVA - RENAVAM / EXERC 00952678780/2021 - 190,72 - **ANTONIO UBISKI - 307884989-91 -** 13556368-4 - IPVA - RENAVAM / EXERC 00759619018/2021 - 419,43 - **ANTONIO UIDISLANDE MEDEIROS CANDIDO - 275131258-64 -** 13555777-3 - IPVA - RENAVAM / EXERC 00383118255/2021 - 236,39 - **ANTONIO URIA BARAUCE - 372138739-20 -** 13539983-3 - IPVA - RENAVAM / EXERC 00769806783/2021 - 456,69 - **ANTONIO VALDECIR DA SILVA - 893902459-15 -** 13556930-5 - IPVA - RENAVAM / EXERC 00763807001/2021 - 335,48 - **ANTONIO VALDECIR DA SILVA - 021025809-89 -** 13541243-0 - IPVA - RENAVAM / EXERC 00786407824/2021 - 197,97 - **ANTONIO VALDIVINO GOMES DE ARAUJO - 044590309-00 -** 13542939-2 - IPVA - RENAVAM / EXERC 00758148585/2021 - 459,59 - **ANTONIO VALEIDE SASSO - 236011089-68 -** 13548721-0 - IPVA - RENAVAM / EXERC 00774203919/2021 - 396,24 - **ANTONIO VALMIR DISSENHA - 541995499-00 -** 13548423-7 - IPVA - RENAVAM / EXERC 00757570160/2021 - 396,52 - **ANTONIO VASCO DO NASCIMENTO - 408721659-49 -** 13549341-4 - IPVA - RENAVAM / EXERC 01004601279/2021 - 160,93 - **ANTONIO VIANA DE FREITAS - 332799349-15 -** 13563416-6 - IPVA - RENAVAM / EXERC 00977277046/2022 - 313,35 - **ANTONIO VIANA SILVA - 726307109-63 -** 13567698-5 - IPVA - RENAVAM / EXERC 00784140634/2022 - 512,94 - **ANTONIO VICENTE DE OLIVEIRA - 705825809-00 -** 13553889-2 - IPVA - RENAVAM / EXERC 00797835601/2021 - 197,97 - **ANTONIO VIDAL DOS SANTOS - 825662839-15 -** 13568987-4 - IPVA - RENAVAM / EXERC 00429462352/2021 - 474,55 - **ANTONIO VILMAR DA SILVA - 845367569-49 -** 13543609-7 - IPVA - RENAVAM / EXERC 00794045634/2021 - 404,43 - **ANTONIO VITOR DA SILVA - 045488509-10 -** 13538962-5 - IPVA - RENAVAM / EXERC 00759742804/2021 - 560,49 - **ANTONIO WALMIR KOGUT - 427044309-00 -** 13570348-6 - IPVA - RENAVAM / EXERC 00170844137/2022 - 1.089,07 - **ANTONIO WALTRICK - 253557679-15 -** 13542532-0 - IPVA - RENAVAM / EXERC 00761041745/2021 - 456,69 - **ANTONIO WASOUVICZ - 037229119-82 -** 13552164-7 - IPVA - RENAVAM / EXERC 01125400983/2021 - 226,27 - **ANTONIO WELLINGTON SOUSA DA SILVA - 721250983-34 -** 13559347-8 - IPVA - RENAVAM / EXERC 00764412990/2021 - 396,52 - **ANTONIO WILSON OLIVEIRA - 003798633-32 -** 13567191-6 - IPVA - RENAVAM / EXERC 00348975899/2021 - 194,56 - **ANTONIO ZACARIAS PINHEIRO - 004638439-16 -** 13560404-6 - IPVA - RENAVAM / EXERC 00204554837/2022 - 1.713,15 - **ANTONIO ZORZZELA - 471909149-00 -** 13565824-3 - IPVA - RENAVAM / EXERC 01328168996/2022 - 1.337,72 - **ANTUERPIA CONSTRUCOES LTDA - 00334273/0001-72 -** 03653383-8 - CONTRATOS - PROTOCOLO 14.833.423-4 - 1.780.700,64 - **ANUAR HARTMANN - 024105179-78 -** 13565155-9 - IPVA - RENAVAM / EXERC 01110685030/2022 - 3.056,39 - 13565218-0 - IPVA - RENAVAM / EXERC 00777584956/2022 - 386,39 - **APARECIDA ADRIANA DA SILVA - 911548049-68 -** 13548028-2 - IPVA - RENAVAM / EXERC 00378775286/2021 - 197,81 - **APARECIDA ANTONIA MARIA DE JESUS GALLI - 635690199-34 -** 13547846-6 - IPVA - RENAVAM / EXERC 00758366043/2021 - 448,76 - **APARECIDA BASTOS - 784537479-20 -** 13554573-2 - IPVA - RENAVAM / EXERC 00824477596/2021 - 245,40 - **APARECIDA BENEDITA DE OLIVEIRA - 068765589-75 -** 13541123-0 - IPVA - RENAVAM / EXERC 00379782863/2021 - 196,60 - **APARECIDA CARDOSO DA SILVA - 798142049-00 -** 13550535-8 - IPVA - RENAVAM / EXERC 00772748462/2021 - 377,07 - **APARECIDA CELESTINO DA SILVA - 965190379-15 -** 13546407-4 - IPVA - RENAVAM / EXERC 00503082198/2021 - 212,15 - **APARECIDA CELIA GUIN DE SOUZA - 569723429-53 -** 13551049-1 - IPVA - RENAVAM / EXERC 00998043087/2022 - 1.517,57 - **APARECIDA CORREIA DA SILVA - 122663998-45 -** 13546674-3 - IPVA - RENAVAM / EXERC 00766309185/2021 - 182,43 - **APARECIDA DA COSTA CHAVES - 047952569-26 -** 13568991-2 - IPVA - RENAVAM / EXERC 00216392250/2022 - 1.285,18 - 13569432-0 - IPVA - RENAVAM / EXERC 00150523920/2022 - 846,33 - **APARECIDA DA SILVA - 559997271-20 -** 13570290-0 - IPVA - RENAVAM / EXERC 00259695173/2022 - 1.833,18 - 13570360-5 - IPVA - RENAVAM / EXERC 00919290485/2022 - 184,60 - **APARECIDA DA SILVA TIBIRICA - 504500859-53 -** 13570048-7 - IPVA - RENAVAM / EXERC 00489492282/2022 - 1.862,37 - 13570126-2 - IPVA - RENAVAM / EXERC 00144686422/2022 - 1.262,17 - **APARECIDA DE FATIMA CLAUDINO PRIMO - 043946429-30 -** 13544717-0 - IPVA - RENAVAM / EXERC 00462763196/2021 - 196,60 - **APARECIDA DE FATIMA DA MOTA DE MORAIS - 908444329-20 -** 13566828-1 - IPVA - RENAVAM / EXERC 00579202356/2022 - 426,37 - **APARECIDA DE FATIMA DA SILVA - 025112329-44 -** 13550145-0 - IPVA - RENAVAM / EXERC 00811498476/2021 - 452,46 - **APARECIDA DE FATIMA NOGUEIRA DOS SANTOS - 847689919-04 -** 13569584-0 - IPVA - RENAVAM / EXERC 00200123726/2022 - 2.324,22 - **APARECIDA DE FATIMA SILVA LEITE SANTOS - 110672808-47 -** 13565643-7 - IPVA - RENAVAM / EXERC 00758366469/2021 - 421,31 - **APARECIDA DE JESUS PONTES - 428497809-87 -** 13562931-6 - IPVA - RENAVAM / EXERC 00343457890/2021 - 194,35 - **APARECIDA DE JESUS SAMPAIO FERNANDES - 024105269-69 -** 13538472-0 - IPVA - RENAVAM / EXERC 00773363459/2021 - 399,20 - **APARECIDA DE LIMA SILVA - 025535409-65 -** 13561518-8 - IPVA - RENAVAM / EXERC 00773095969/2021 - 364,03 - **APARECIDA DE OLIVEIRA - 269416968-69 -** 13563375-5 - IPVA - RENAVAM / EXERC 00831446307/2021 - 146,76 - **APARECIDA DE SOUZA LIMA DE SOUZA - 048390069-97 -** 13552924-9 - IPVA - RENAVAM / EXERC 01178583144/2021 - 380,85 - **APARECIDA DO CARMO LIMA - 782157819-34 -** 13555662-9 - IPVA - RENAVAM / EXERC 00831134615/2021 - 272,99 - **APARECIDA DONIZETE CORCK ROVINA - 692212949-00 -** 13567455-9 - IPVA - RENAVAM / EXERC 00983014400/2022 - 176,12 - **APARECIDA DONIZETI DA SILVA RODRIGUES - 092206508-00 -** 13555598-3 - IPVA - RENAVAM / EXERC 00950453218/2021 - 261,41 - **APARECIDA DOS SANTOS DE MORAIS - 026906799-06 -** 13564861-2 - IPVA - RENAVAM / EXERC 00837393850/2022 - 178,25 - **APARECIDA FERREIRA - 322708109-10 -** 13551825-5 - IPVA - RENAVAM / EXERC 00756997780/2021 - 589,40 - **APARECIDA FIGUEIREDO LUIZ - 071310959-90 -** 13562401-2 - IPVA - RENAVAM / EXERC 00393893464/2021 - 194,56 - **APARECIDA FOGO GIMENEZ - 041907899-17 -** 13565925-8 - IPVA - RENAVAM / EXERC 00165967609/2021 - 148,14 - **APARECIDA FRANCISCA DOS SANTOS - 363457339-20 -** 13556265-3 - IPVA - RENAVAM / EXERC 00949231622/2022 - 210,38 - **APARECIDA GOMES AZARIAS - 069033198-32 -** 13548669-8 - IPVA - RENAVAM / EXERC 00774556188/2021 - 364,03 - **APARECIDA GOMES DOS SANTOS - 019763169-01 -** 13571851-3 - IPVA - RENAVAM / EXERC 01055747483/2022 - 2.053,26 - **APARECIDA HISI - 083555528-30 -** 13559239-0 - IPVA - RENAVAM / EXERC 00765944065/2021 - 396,52 - **APARECIDA LEITE FERREIRA - 065806769-90 -** 13562513-2 - IPVA - RENAVAM / EXERC 00340242213/2021 - 196,60 - **APARECIDA LIMA - 312101472-20 -** 13553464-1 - IPVA - RENAVAM / EXERC 00958365229/2022 - 1.373,89 - 13553788-8 - IPVA - RENAVAM / EXERC 01228516542/2022 - 674,10 - **APARECIDA LOURENCO DA SILVA - 023556269-60 -** 13553462-5 - IPVA - RENAVAM / EXERC 00845865552/2022 - 178,25 - **APARECIDA MARIA BORDIM - 019325119-11 -** 13559938-7 - IPVA - RENAVAM / EXERC 00761332022/2021 - 385,39 - **APARECIDA MARIA DA CONCEICAO MOREIRA - 412721709-00 -** 13541501-4 - IPVA - RENAVAM / EXERC 00819387002/2021 - 211,06 - **APARECIDA MARIA DE LIMA SIQUEIRA DA CRUZ - 672530759-00 -** 13550721-0 - IPVA - RENAVAM / EXERC 00764030760/2021 - 462,23 - **APARECIDA MARIA MORAIS DE OLIVEIRA - 027849379-33 -** 13548160-2 - IPVA - RENAVAM / EXERC 00949428205/2021 - 153,89 - **APARECIDA MUNIZ SCOPARO - 056999449-74 -** 13570818-6 - IPVA - RENAVAM / EXERC 00828380228/2022 - 792,63 - **APARECIDA NEUSA FERREIRA - 178658948-64 -** 13564324-6 - IPVA - RENAVAM / EXERC 00396402062/2021 - 147,59 - **APARECIDA PARO GALMASSI - 617766459-87 -** 13538114-4 - IPVA - RENAVAM / EXERC 01095739210/2021 - 414,59 - **APARECIDA PIEDADE SILVA - 516242229-00 -** 13561704-0 - IPVA - RENAVAM / EXERC 00337634734/2021 - 194,56 - **APARECIDA ROSA - 966598079-34 -** 13568372-8 - IPVA - RENAVAM / EXERC 00214410625/2021 - 691,08 - **APARECIDA ROZILENE CASARIN - 542926899-20 -** 13565311-0 - IPVA - RENAVAM / EXERC 00974166618/2022 - 1.174,90 - **APARECIDA SOLIVAM DE OLIVEIRA - 040646459-60 -** 13569357-0 - IPVA - RENAVAM / EXERC 01082372410/2022 - 2.228,12 - **APARECIDA TECLA CUANI DE SOUZA - 539889659-87 -** 13564881-7 - IPVA - RENAVAM / EXERC 01092608599/2022 - 2.320,50 - **APARECIDA VALENTINA PLACIDO - 676787939-87 -** 13548228-5 - IPVA - RENAVAM / EXERC 00773900020/2021 - 474,55 - **APARECIDO ALVES DE OLIVEIRA - 687981569-34 -** 13569511-4 - IPVA - RENAVAM / EXERC 00763647110/2021 - 152,48 - **APARECIDO ALVES DOS SANTOS - 761128299-91 -** 13548379-6 - IPVA - RENAVAM / EXERC 00766163652/2021 - 459,59 - **APARECIDO ALVES VILELA - 014531749-82 -** 13571431-3 - IPVA - RENAVAM / EXERC 00826744745/2022 - 178,25 - **APARECIDO AMICHI - 305372909-15 -** 13539057-7 - IPVA - RENAVAM / EXERC 00765834359/2021 - 475,25 - **APARECIDO ANDRADE BASSO - 858115059-49 -** 13569868-7 - IPVA - RENAVAM / EXERC 00873562771/2022 - 1.079,85 - 13570306-0 - IPVA - RENAVAM / EXERC 00967593816/2022 - 311,62 - **APARECIDO ANTONIO DA SILVA - 283739928-04 -** 13550576-5 - IPVA - RENAVAM / EXERC 00907882501/2021 - 184,63 - **APARECIDO ARRUIO - 281450469-04 -** 13552641-0 - IPVA - RENAVAM / EXERC 00771693796/2021 - 413,70 - **APARECIDO BALBINO - 803270369-15 -** 13558006-6 - IPVA - RENAVAM / EXERC 01021231395/2022 - 2.015,29 - **APARECIDO BARBARA DIOGO - 362651289-49 -** 13545419-2 - IPVA - RENAVAM / EXERC 00486629198/2021 - 175,95 - **APARECIDO BENTO DA SILVA - 170569088-29 -** 13557652-2 - IPVA - RENAVAM / EXERC 00927234408/2022 - 941,80 - **APARECIDO CARLOS BARBOSA - 008304229-60 -** 13548665-5 - IPVA - RENAVAM / EXERC 00204682053/2021 - 224,79 - **APARECIDO CARLOS DA SILVA - 570748369-15 -** 13569644-7 - IPVA - RENAVAM / EXERC 00945337426/2022 - 184,60 - **APARECIDO CARUANO - 057524429-15 -** 13560413-5 - IPVA - RENAVAM / EXERC 00416802745/2022 - 2.829,92 - **APARECIDO CASTANHO - 280009279-34 -** 13562495-0 - IPVA - RENAVAM / EXERC 00351242082/2021 - 194,56 - **APARECIDO CENA GOMES - 181371048-10 -** 13571630-8 - IPVA - RENAVAM / EXERC 00805638970/2022 - 1.062,21 - **APARECIDO CORREIA DA SILVA - 718305299-00 -** 13556022-7 - IPVA - RENAVAM / EXERC 01275021635/2022 - 2.053,05 - **APARECIDO DA CRUZ COSTA - 066811479-76 -** 13559858-5 - IPVA - RENAVAM / EXERC 00598761179/2021 - 188,74 - **APARECIDO DA SILVA LIMA - 705883849-68 -** 13542811-6 - IPVA - RENAVAM / EXERC 00766506908/2021 - 459,59 - **APARECIDO DAVID - 472991939-49 -** 13547304-9 - IPVA - RENAVAM / EXERC 01078691611/2022 - 2.278,04 - 13547521-1 - IPVA - RENAVAM / EXERC 00553865978/2022 - 1.402,50 - **APARECIDO DAVID BUENO - 016909179-11 -** 13555348-4 - IPVA - RENAVAM / EXERC 00780175166/2021 - 377,94 - **APARECIDO DE ANDRADE DOMINGOS - 320825929-87 -** 13540278-8 - IPVA - RENAVAM / EXERC 00760048444/2021 - 546,58 - **APARECIDO DE OLIVEIRA - 030016329-09 -** 13552460-3 - IPVA - RENAVAM / EXERC 00771067810/2021 - 180,38 - **APARECIDO DIAS DE SOUZA - 143322649-91 -** 13563113-2 - IPVA - RENAVAM / EXERC 00754020525/2021 - 192,62 - **APARECIDO DIONIZIO DE MADUREIRA - 233272199-15 -** 13558891-1 - IPVA - RENAVAM / EXERC 00769455964/2021 - 396,52 - **APARECIDO DIONIZIO DE MOURA - 492580019-15 -** 13559052-5 - IPVA - RENAVAM / EXERC 00385474563/2021 - 194,56 - **APARECIDO DOMINGOS DA SILVA - 946137109-87 -** 13555862-1 - IPVA - RENAVAM / EXERC 00316745537/2022 - 1.453,22 - **APARECIDO DONIZETE BOLETE - 041342419-79 -** 13565898-7 - IPVA - RENAVAM /

EXERC 01007250094/2022 - 2.340,00 - **APARECIDO DONIZETE DA CONCEICAO - 975865959-68 -** 13543656-9 - IPVA - RENAVAM / EXERC 00774801204/2021 - 531,53 - **APARECIDO DONIZETE DE OLIVEIRA - 075913278-01 -** 13555787-0 - IPVA - RENAVAM / EXERC 00769159656/2021 - 423,48 - **APARECIDO DONIZETE LUCAS - 063658699-59 -** 13539330-4 - IPVA - RENAVAM / EXERC 00767880056/2021 - 474,55 - **APARECIDO DONIZETE MONTEIRO - 825751778-04 -** 13546708-1 - IPVA - RENAVAM / EXERC 00508185874/2021 - 212,15 - **APARECIDO DONIZETE PAULO - 329668499-91 -** 13557850-9 - IPVA - RENAVAM / EXERC 00941525414/2022 - 250,50 - **APARECIDO DONIZETI FERREIRA - 856629419-04 -** 13558961-6 - IPVA - RENAVAM / EXERC 00767584988/2021 - 396,52 - **APARECIDO DOS SANTOS MENDES - 593075289-34 -** 13542717-9 - IPVA - RENAVAM / EXERC 00758254300/2021 - 462,89 - **APARECIDO FERREIRA LIMA - 057591089-56 -** 13557574-7 - IPVA - RENAVAM / EXERC 00991316240/2021 - 201,92 - **APARECIDO FERREIRA MACHADO - 025832689-10 -** 13549541-7 - IPVA - RENAVAM / EXERC 00766370763/2021 - 591,27 - **APARECIDO FURMAN - 028422588-60 -** 13542569-9 - IPVA - RENAVAM / EXERC 00762709375/2021 - 504,99 - **APARECIDO GERALDO LOPES - 735462089-00 -** 13554687-9 - IPVA - RENAVAM / EXERC 00770520855/2021 - 275,09 - **APARECIDO GONCALVES - 826716219-49 -** 13543627-5 - IPVA - RENAVAM / EXERC 00766425363/2021 - 182,43 - **APARECIDO GONCALVES DA SILVA - 569058909-87 -** 13538087-3 - IPVA - RENAVAM / EXERC 00799213047/2022 - 569,83 - **APARECIDO IVO - 460739229-49 -** 13547229-8 - IPVA - RENAVAM / EXERC 00760995605/2021 - 531,53 - **APARECIDO JOAO DE ARAUJO - 023952879-46 -** 13562641-4 - IPVA - RENAVAM / EXERC 00768669316/2021 - 162,81 - **APARECIDO JOSE DA CRUZ - 475231311-15 -** 13551225-7 - IPVA - RENAVAM / EXERC 00315010371/2022 - 2.165,57 - **APARECIDO JUSTINO DOS COTRIM - 354403689-49 -** 13554167-2 - IPVA - RENAVAM / EXERC 00786818190/2021 - 173,99 - **APARECIDO LEITE BARBOZA - 000189951-10 -** 13539139-5 - IPVA - RENAVAM / EXERC 00755999258/2021 - 448,76 - **APARECIDO LINDOLFO DA CRUZ - 026604519-74 -** 13543868-5 - IPVA - RENAVAM / EXERC 00886155037/2021 - 242,08 - **APARECIDO LOPES DOS REIS - 001060009-42 -** 13567674-8 - IPVA - RENAVAM / EXERC 00316697060/2021 - 246,33 - **APARECIDO LOURENCO - 562058489-53 -** 13551728-3 - IPVA - RENAVAM / EXERC 00772051925/2021 - 396,52 - **APARECIDO MARTINS DE ALMEIDA - 454094639-00 -** 13551256-7 - IPVA - RENAVAM / EXERC 00760551944/2021 - 459,59 - **APARECIDO MENDES DE ANDRADE - 057666649-15 -** 13561689-3 - IPVA - RENAVAM / EXERC 01018812765/2022 - 2.058,44 - **APARECIDO MOREIRA DE FREITAS - 029014059-59 -** 13558087-2 - IPVA - RENAVAM / EXERC 00760725306/2021 - 399,20 - **APARECIDO MOREIRA DOS SANTOS - 738576379-00 -** 13563717-3 - IPVA - RENAVAM / EXERC 00215433181/2022 - 2.908,87 - **APARECIDO PANARO GOMES - 021903979-87 -** 13569937-3 - IPVA - RENAVAM / EXERC 00826143725/2022 - 178,25 - **APARECIDO PEDRO DA SILVA - 677572439-04 -** 13550331-2 - IPVA - RENAVAM / EXERC 00184589568/2021 - 242,88 - **APARECIDO PEREIRA BASTOS - 467970929-49 -** 13542731-4 - IPVA - RENAVAM / EXERC 00756702003/2021 - 169,48 - **APARECIDO PESTANA DE OLIVEIRA - 036049439-06 -** 13539383-5 - IPVA - RENAVAM / EXERC 00112928420/2021 - 166,42 - **APARECIDO PIRES ADOLFO - 226816658-92 -** 13569892-0 - IPVA - RENAVAM / EXERC 01047429575/2022 - 5.664,96 - 13570216-1 - IPVA - RENAVAM / EXERC 00374547181/2022 - 2.670,74 - **APARECIDO POIANI - 000569889-82 -** 13548885-2 - IPVA - RENAVAM / EXERC 00769991823/2021 - 396,52 - **APARECIDO VALENTIM DA SILVA - 011399258-06 -** 13555230-5 - IPVA - RENAVAM / EXERC 00771187092/2021 - 423,48 - **APARECIDO VIEIRA RIOS - 897614309-44 -** 13548736-8 - IPVA - RENAVAM / EXERC 00778371689/2021 - 197,97 - **APARICIO BALDUINO PEREIRA - 276311769-49 -** 13556043-0 - IPVA - RENAVAM / EXERC 00751432768/2021 - 512,35 - **APARICIO EUSTAQUIO DA COSTA - 033979769-01 -** 13567053-7 - IPVA - RENAVAM / EXERC 00169844390/2022 - 199,73 - **APARICIO PALMIRO DE SOUZA - 014963399-83 -** 13539673-7 - IPVA - RENAVAM / EXERC 00757191444/2021 - 459,59 - **APOENA DE MELO SANTOS - 022803519-86 -** 13562478-0 - IPVA - RENAVAM / EXERC 00304962236/2021 - 194,56 - **APOLONIO DE ANDRADE - 517425609-97 -** 13542491-9 - IPVA - RENAVAM / EXERC 00936803649/2022 - 1.007,77 - **APOLONIO WROBLEWSKI JUNIOR - 065942229-88 -** 13566411-1 - IPVA - RENAVAM / EXERC 00884870308/2021 - 145,66 - **APPETITH PESCADOS LTDA - EPP - 07492509/0001-48 -** 13570654-0 - IPVA - RENAVAM / EXERC 00951378848/2022 - 284,32 - 13570660-4 - IPVA - RENAVAM / EXERC 00951538853/2022 - 284,32 - 13570663-9 - IPVA - RENAVAM / EXERC 00951385674/2022 - 284,32 - **APRS IMOVEIS E AGRICULTURA LTDA - 20277132/0001-72 -** 13547266-2 - IPVA - RENAVAM / EXERC 00324929110/2021 - 583,10 - **AQUI TONER COM E SERV DE EQUIP E SUPRIMENTOS PARA INF L - 12353830/0001-81 -** 13568186-5 - IPVA - RENAVAM / EXERC 00760670200/2021 - 180,38 - **AQUILES MOIA DE SA JUNIOR - 938704932-91 -** 13544570-3 - IPVA - RENAVAM / EXERC 00882069969/2021 - 197,92 - **AQUILES OSTROSKY - 089466549-96 -** 13561510-2 - IPVA - RENAVAM / EXERC 00205916902/2022 - 918,16 - **AQUIOR MENDES DOS SANTOS - 035862509-24 -** 13542077-8 - IPVA - RENAVAM / EXERC 00400018870/2021 - 174,95 - **ARACILDO PINHEIRO DO NASCIMENTO - 022285499-59 -** 13562652-0 - IPVA - RENAVAM / EXERC 00756166535/2021 - 359,91 - **ARAI FLORENCIO DE BARROS - 139158609-30 -** 13546339-6 - IPVA - RENAVAM / EXERC 00771928912/2021 - 480,48 - **ARAILDA BUENO DE SOUZA - 043395619-40 -** 13558195-0 - IPVA - RENAVAM / EXERC 00333833716/2021 - 194,56 - **ARALY CARVALHO GOUVEIA - 020631801-48 -** 13546661-1 - IPVA - RENAVAM / EXERC 00775166723/2021 - 397,45 - **ARAO BENITES MARTINS - 054606319-55 -** 13548868-2 - IPVA - RENAVAM / EXERC 00929515277/2021 - 209,73 - **ARAO MACHADO DE PAULA - 008414889-67 -** 13565888-0 - IPVA - RENAVAM / EXERC 00774623659/2021 - 209,69 - **ARARE DE AZAMBUJA VILANOVA JUNIOR - 040208589-26 -** 13540794-1 - IPVA - RENAVAM / EXERC 00532274920/2021 - 255,89 - **ARAUJO & M. ZWEIBRICKER COMERCIO DE ELETRONICOS LTDA - 17010084/0001-47 -** 13566444-8 - IPVA - RENAVAM / EXERC 00890936692/2022 - 2.046,12 - **ARCELINA VEIGA DE OLIVEIRA - 885224159-00 -** 13552507-3 - IPVA - RENAVAM / EXERC 01301209900/2022 - 2.686,89 - **ARCI QUALHO - 490953079-72 -** 13551528-0 - IPVA - RENAVAM / EXERC 00764242849/2021 - 424,48 - **ARCICIO PEDRO VEIGA - 252759769-68 -** 13555867-2 - IPVA - RENAVAM / EXERC 00771932120/2021 - 423,48 - **ARCIDINA DA LUZ RIBEIRO - 927404219-15 -** 13550870-5 - IPVA - RENAVAM / EXERC 01161358789/2022 - 2.336,26 - **ARCILIA MARIA BEZERRA - 968914329-87 -** 13552012-8 - IPVA - RENAVAM / EXERC 00766394042/2021 - 292,55 - **ARDULINO JOSE DE MELO - 083925749-07 -** 13566101-5 - IPVA - RENAVAM / EXERC 00307899284/2021 - 236,39 - **AREMIR ANTONIO DE BONFIM - 775529629-68 -** 13567661-6 - IPVA - RENAVAM / EXERC 00781080002/2021 - 435,31 - **ARETHA SOLER VILAS BOAS - 052571299-22 -** 13566959-8 - IPVA - RENAVAM / EXERC 00547399740/2022 - 1.391,89 - **ARETUZA MACEDO FAVA - 269440141-49 -** 13540893-0 - IPVA - RENAVAM / EXERC 00968429742/2021 - 201,92 - **ARGEMIRO BORGES VIEIRA - 662286629-53 -** 13549836-0 - IPVA - RENAVAM / EXERC 00833941801/2021 - 145,06 - **ARGEMIRO PEDRO SOARES - 002845802-87 -** 13561934-5 - IPVA - RENAVAM / EXERC 00768073979/2021 - 530,86 - **ARGEMIRO SILVA DOS SANTOS - 140367541-49 -** 13555089-2 - IPVA - RENAVAM / EXERC 01082060981/2022 - 438,88 - **ARGEU DAVI DE OLIVEIRA CUNHA - 171951529-87 -** 13559882-8 - IPVA - RENAVAM / EXERC 00828754780/2021 - 387,28 - **ARGEU DOARTE - 719447029-20 -** 13545871-6 - IPVA - RENAVAM / EXERC 00393282635/2021 - 169,57 - **ARGIL REFRIGERACAO LTDA - 23150064/0001-74 -** 13563897-8 - IPVA - RENAVAM / EXERC 00794735428/2021 - 156,31 - **ARGOS ANDRADE CARNEIRO - 528651932-68 -** 13570471-7 - IPVA - RENAVAM / EXERC 00922173427/2022 - 1.912,34 - **ARI ALVES SAMPAIO - 019586519-74 -** 13561103-4 - IPVA - RENAVAM / EXERC 00768707528/2021 - 370,68 - **ARI ANTONIO NERVIS - 483545979-20 -** 13552265-1 - IPVA - RENAVAM / EXERC 00213026244/2022 - 1.720,93 - **ARI BONFIN CORDEIRO - 428261959-72 -** 13565451-5 - IPVA - RENAVAM / EXERC 00849508304/2022 - 934,77 - **ARI BORGES MONTEIRO - 095363459-00 -** 13539909-4 - IPVA - RENAVAM / EXERC 00760667900/2021 - 396,52 - **ARI BRUCKER - 018215419-01 -** 13568920-3 - IPVA - RENAVAM / EXERC 00751441970/2021 - 164,72 - **ARI CARLOS DA COSTA - 112221079-53 -** 13555960-1 - IPVA - RENAVAM / EXERC 00771757883/2021 - 423,33 - **ARI CESCHIM - 414387959-04 -** 13564967-8 - IPVA - RENAVAM / EXERC 00783694660/2021 - 435,31 - **ARI DE JESUS LIBERTINO - 003460569-00 -** 13551116-1 - IPVA - RENAVAM / EXERC 00766781259/2021 - 459,59 - **ARI DE MATTOS MARTINS - 046020329-07 -** 13558232-8 - IPVA - RENAVAM / EXERC 00761807055/2021 - 399,15 - **ARI DE OLIVEIRA - 449436019-87 -** 13538012-1 - IPVA - RENAVAM / EXERC 00781147603/2021 - 401,07 - **ARI DOS SANTOS BUENO - 352789359-87 -** 13568477-5 - IPVA - RENAVAM / EXERC 00158979850/2022 - 258,01 - **ARI FRANCA DE ALMEIDA - 682946469-20 -** 13541680-0 - IPVA - RENAVAM / EXERC 00525526552/2021 - 144,23 - **ARI JORGE BRAGA - 024299799-69 -** 13558387-1 - IPVA - RENAVAM / EXERC 00119330547/2021 - 145,43 - **ARI KEHRWALD - 554002309-97 -** 13544401-4 - IPVA - RENAVAM / EXERC 00331317508/2022 - 2.033,76 - **ARI MARTINS VELLOZO - 491615129-15 -** 13562079-3 - IPVA - RENAVAM / EXERC 00765796694/2021 - 359,91 - **ARI MATOSO DE LARA - 876923099-49 -** 13547347-2 - IPVA - RENAVAM / EXERC 00753035545/2021 - 480,48 - **ARI RUDELL - 401224849-91 -** 13568823-1 - IPVA - RENAVAM / EXERC 01031454303/2021 - 145,55 - **ARI RUTH MENDES - 607134299-68 -** 13548515-2 - IPVA - RENAVAM / EXERC 00199265453/2021 - 225,29 - **ARI SILVA ROCHA - 032921649-07 -** 13556618-7 - IPVA - RENAVAM / EXERC 00827787227/2022 - 2.041,18 - 13557272-1 - IPVA - RENAVAM / EXERC 00782212948/2022 - 586,14 - **ARI SOARES DA SILVA - 038198289-07 -** 13542734-9 - IPVA - RENAVAM / EXERC 00768398444/2021 - 531,53 - **ARI VALSOLER - 067854819-61 -** 13542890-6 - IPVA - RENAVAM / EXERC 00783883358/2022 - 599,09 - **ARI VEIGA DOS SANTOS - 232971079-87 -** 13563412-3 - IPVA - RENAVAM / EXERC 00772550565/2021 - 364,03 - **ARIADNA BEDRESKI GOMES - 078094639-18 -** 13541523-5 - IPVA - RENAVAM / EXERC 00794701426/2021 - 197,97 - **ARIADNE MARQUES DE LIMA - 034998329-17 -** 13551679-1 - IPVA - RENAVAM / EXERC 00757168680/2021 - 459,59 - **ARIALDO DO CARMO - 527728379-04 -** 13542842-6 - IPVA - RENAVAM / EXERC 00895580640/2021 - 159,29 - **ARIANA CRISTINA DE FRANCA - 071332019-25 -** 13565345-4 - IPVA - RENAVAM / EXERC 00382727509/2021 - 267,98 - **ARIANA DE MORAES - 352899418-51 -** 13541784-0 - IPVA - RENAVAM / EXERC 00815464436/2021 - 179,90 - **ARIANA DOS SANTOS SILVA - 047775169-54 -** 13558990-0 - IPVA - RENAVAM / EXERC 00390703400/2021 - 194,56 - **ARIANA MENDES DA SILVEIRA GOMES - 924395949-20 -** 13567497-4 - IPVA - RENAVAM / EXERC 01266704172/2022 - 2.777,87 - **ARIANE ALEXANDRE TEODORO ROCHA - 136897009-57 -** 13552642-8 - IPVA - RENAVAM / EXERC 01289721812/2021 - 184,46 - **ARIANE APARECIDA DE ALMEIDA - 065534079-32 -** 13558879-2 - IPVA - RENAVAM / EXERC 00350288968/2021 - 194,56 - **ARIANE APARECIDA MENDES DOS SANTOS - 099166129-00 -** 13541471-9 - IPVA - RENAVAM / EXERC 00539284513/2021 - 173,19 - **ARIANE APARECIDA RIBAS BUENO PINTO - 046935649-90 -** 13545209-2 - IPVA - RENAVAM / EXERC 00755548876/2021 - 423,48 - **ARIANE CARLA DE PAULA - 041037199-82 -** 13554859-6 - IPVA - RENAVAM / EXERC 00758812043/2021 - 424,48 - **ARIANE CRISTINA GOMES BOVO - 004144209-18 -** 13541491-3 - IPVA - RENAVAM / EXERC 00943605342/2021 - 144,33 - **ARIANE CRISTINA HORST - 049115739-88 -** 13551276-1 - IPVA - RENAVAM / EXERC 00760709440/2021 - 396,52 - **ARIANE CRISTINA MOREIRA DA SILVA - 065504719-07 -** 13565553-8 - IPVA - RENAVAM / EXERC 00350402345/2022 - 2.464,94 - **ARIANE DE MATTOS RIBEIRO - 022485370-85 -** 13540348-2 - IPVA - RENAVAM / EXERC 00759060649/2021 - 462,46 - **ARIANE LAZARA CUNHA MARCONDES - 037738081-43 -** 13565856-1 - IPVA - RENAVAM / EXERC 00813000203/2021 - 207,53 - **ARIANE PORTO DE ANDRADE - 036049669-57 -** 13551765-8 - IPVA - RENAVAM / EXERC 00765856107/2021 - 359,91 - **ARIANE TALITA CARDOSO DOS SANTOS - 068264269-00 -** 13548898-4 - IPVA - RENAVAM / EXERC 00334896568/2021 - 393,66 - **ARIANY CRISTINA DAMAS - 017971889-41 -** 13547435-5 - IPVA - RENAVAM / EXERC 00759548200/2021 - 423,33 - **ARICRENE GOMES DE AZEVEDO - 035617298-86 -** 13553837-0 - IPVA - RENAVAM / EXERC 00777433206/2021 - 198,39 - **ARIDESLEY ANTONIO MORAES DE OSTI - 017608769-92 -** 13571411-9 - IPVA - RENAVAM / EXERC 00878397450/2022 - 1.005,69 - **ARIDIEL HAMILTON DE SOUZA CORREIA - 078572319-67 -** 13548548-9 - IPVA - RENAVAM / EXERC 00837218268/2021 -

Diário Oficial Certificado Digitalmente
O Departamento de Imprensa Oficial do Estado do Paraná, da garantia de autenticidade deste documento, desde que visualizado através do site http://www.imprensaoficial.pr.gov.br

145,06 - **ARIEL ARNDT - 018314499-60 -** 13539405-0 - IPVA - RENAVAM / EXERC 00936112093/2021 - 153,89 - **ARIEL CASTURINO DE LIMA - 017971899-13 -** 13547303-0 - IPVA - RENAVAM / EXERC 00757174663/2021 - 462,89 - **ARIEL DOS SANTOS PEREIRA - 086323179-97 -** 13539537-4 - IPVA - RENAVAM / EXERC 00127138048/2021 - 166,42 - **ARIEL JULIO DE PAULA E SILVA - 098712739-08 -** 13556377-3 - IPVA - RENAVAM / EXERC 00352442131/2022 - 3.527,95 - **ARIEL LUAN CAMPOS - 110157859-99 -** 13562055-6 - IPVA - RENAVAM / EXERC 00228915309/2022 - 3.655,38 - **ARIEL PEREIRA DOS SANTOS - 062937289-63 -** 13539847-0 - IPVA - RENAVAM / EXERC 00484465619/2021 - 212,15 - **ARIEL RICARDO DOS SANTOS - 072268429-04 -** 13544943-1 - IPVA - RENAVAM / EXERC 00911424296/2021 - 153,89 - **ARIEL SOARES FERREIRA - 832606769-53 -** 13558756-7 - IPVA - RENAVAM / EXERC 00371702232/2021 - 168,41 - **ARIELE APARECIDA PERES - 300552638-01 -** 13572068-2 - IPVA - RENAVAM / EXERC 01212723985/2022 - 2.161,49 - **ARIELE NATALIA DA SILVA - 083418759-00 -** 13560351-1 - IPVA - RENAVAM / EXERC 00348162987/2021 - 236,39 - **ARIELGAS COMERCIO DE GAS LTDA - ME - 24866872/0001-03 -** 13558522-0 - IPVA - RENAVAM / EXERC 00756907861/2021 - 169,48 - **ARIELLA BELENTANI MARCHIORO - 067544389-08 -** 13566362-0 - IPVA - RENAVAM / EXERC 00983679959/2022 - 988,68 - **ARIELSON HOFFEMAN - 036303779-98 -** 13544343-3 - IPVA - RENAVAM / EXERC 00756059100/2021 - 396,52 - **ARIETE DO ROCIO MESSIAS DO NASCIMENTO - 537784139-53 -** 13567773-6 - IPVA - RENAVAM / EXERC 00762485787/2021 - 189,08 - **ARILDO APARECIDO ALBERTINI - 050279789-44 -** 13540149-8 - IPVA - RENAVAM / EXERC 00329808702/2022 - 1.553,96 - **ARILDO DA SILVA - 484897949-87 -** 13539550-1 - IPVA - RENAVAM / EXERC 00987031791/2021 - 168,30 - **ARILDO DO NASCIMENTO DZEVENKA - 073081349-54 -** 13538733-9 - IPVA - RENAVAM / EXERC 00769744478/2021 - 399,15 - **ARILDO FERREIRA CRUZ - 009051629-00 -** 13540591-4 - IPVA - RENAVAM / EXERC 00765441799/2021 - 570,82 - **ARILDO FIGUEIREDO - 033043579-55 -** 13554283-0 - IPVA - RENAVAM / EXERC 00787749877/2021 - 435,31 - **ARILDO FREITAS DA CRUZ - 609680529-91 -** 13571548-4 - IPVA - RENAVAM / EXERC 00157962954/2022 - 3.596,89 - 13571877-7 - IPVA - RENAVAM / EXERC 00825003431/2022 - 1.397,49 - **ARILDO MENDES - 339879809-82 -** 13560421-6 - IPVA - RENAVAM / EXERC 00158113667/2021 - 146,65 - **ARILDO PAES - 056767869-57 -** 13546505-4 - IPVA - RENAVAM / EXERC 00881914797/2021 - 379,70 - **ARILDO PEREIRA GONCALVES - 711250279-91 -** 13571622-7 - IPVA - RENAVAM / EXERC 00514433205/2021 - 212,15 - **ARILENE DE QUADROS ANDRADE - 115007739-56 -** 13540538-8 - IPVA - RENAVAM / EXERC 00770456847/2021 - 481,68 - **ARILSOM SANTANA DE SOUZA - 072363489-02 -** 13567289-0 - IPVA - RENAVAM / EXERC 00555765172/2021 - 225,73 - **ARILTO JOSE PEREIRA - 870245439-49 -** 13562113-7 - IPVA - RENAVAM / EXERC 01007243497/2022 - 2.375,68 - 13562203-6 - IPVA - RENAVAM / EXERC 00968596983/2022 - 245,86 - **ARILTO ROSA DO NASCIMENTO - 839391059-53 -** 13564865-5 - IPVA - RENAVAM / EXERC 00152907823/2021 - 289,20 - **ARILTON CEZAR RODRIGUES - 014419849-50 -** 13562093-9 - IPVA - RENAVAM / EXERC 01003811598/2022 - 1.346,14 - **ARINALDO GONCALVES TERESA - 042977409-58 -** 03653348-0 - IAP - AUTO INFRACAO 00139407 - 29.933,88 - **ARINALVA RAIMUNDO DOS SANTOS BRONQUETTI - 598039839-20 -** 13545157-6 - IPVA - RENAVAM / EXERC 00775338320/2021 - 503,34 - **ARIOVALDO ANTONIO DE OLIVEIRA - 861045199-20 -** 13570847-0 - IPVA - RENAVAM / EXERC 00526276509/2022 - 1.317,35 - **ARIOVALDO ROBLES - 515706109-91 -** 13566469-3 - IPVA - RENAVAM / EXERC 00855128160/2021 - 193,06 - **ARISON MATEUS DO NASCIMENTO - 081338349-88 -** 13568980-7 - IPVA - RENAVAM / EXERC 00342984012/2021 - 163,73 - **ARISTEU ALVES MACHADO - 704276239-87 -** 13569133-0 - IPVA - RENAVAM / EXERC 00327683937/2021 - 194,56 - **ARISTEU FERNANDES - 254900019-68 -** 13561584-6 - IPVA - RENAVAM / EXERC 00770773737/2021 - 168,92 - **ARISTEU PADILHA CERRI - 253356509-15 -** 13542843-4 - IPVA - RENAVAM / EXERC 00757936130/2021 - 531,53 - **ARISTEU SCHNERSOSKI JUNIOR - 085925809-27 -** 13542142-1 - IPVA - RENAVAM / EXERC 00796571333/2021 - 279,47 - **ARISTIDES DE SOUZA - 140801509-97 -** 13555759-5 - IPVA - RENAVAM / EXERC 00810739399/2021 - 245,79 - **ARISTIDES PACHECO - 543856879-00 -** 13559218-8 - IPVA - RENAVAM / EXERC 00419909583/2021 - 236,39 - **ARISTOCLETO JOSE PORTELLA - 201705729-00 -** 13563975-3 - IPVA - RENAVAM / EXERC 00135830435/2021 - 156,38 - **ARISTOTELES WASHINGTON DE ARAUJO SOUZA - 010185629-66 -** 13569018-0 - IPVA - RENAVAM / EXERC 00769417078/2021 - 162,81 - **ARIVAL JOSE CABRAL - 186988759-04 -** 13567647-0 - IPVA - RENAVAM / EXERC 01031499528/2022 - 1.877,30 - **ARIVAU DE LARA DE LARA - 086745689-20 -** 13538265-5 - IPVA - RENAVAM / EXERC 00776530097/2021 - 472,29 - **ARLEI DOS SANTOS RAMIRES - 047451699-73 -** 13553606-7 - IPVA - RENAVAM / EXERC 00872283380/2021 - 148,90 - **ARLEI LUIZ BEZERRA - 522762019-91 -** 13554726-3 - IPVA - RENAVAM / EXERC 00764306243/2021 - 388,27 - **ARLENE MAZON SUMENSSI - 008097289-66 -** 13553662-8 - IPVA - RENAVAM / EXERC 00958665613/2022 - 1.900,48 - **ARLETE ALVES FONTENELLE - 468778949-87 -** 13564945-7 - IPVA - RENAVAM / EXERC 00408890002/2022 - 1.445,28 - **ARLETE AMALIA SORATTO - 849666379-53 -** 13554740-9 - IPVA - RENAVAM / EXERC 00821084933/2022 - 709,16 - **ARLETE APARECIDA DE ANDRADE - 626406319-34 -** 13558336-7 - IPVA - RENAVAM / EXERC 00800179242/2021 - 158,19 - **ARLETE KLOSTER NUNES - 696055809-34 -** 13554196-6 - IPVA - RENAVAM / EXERC 00309349699/2022 - 3.655,38 - **ARLETE KRIGUER DE ASSIS - 031333749-74 -** 13555399-9 - IPVA - RENAVAM / EXERC 00471772119/2021 - 194,56 - **ARLETE LASCOSKI BARBOSA - 937923529-15 -** 13550354-1 - IPVA - RENAVAM / EXERC 00881420794/2021 - 184,63 - **ARLETE MARCONDES BARBOSA - 054631899-19 -** 13552209-0 - IPVA - RENAVAM / EXERC 00844946923/2021 - 457,87 - **ARLETE MARIA DO CARMO WIESNIEWSKI - 018594589-98 -** 13545957-7 - IPVA - RENAVAM / EXERC 00768946700/2021 - 494,82 - **ARLETE SURECKI STRESSER - 726790429-72 -** 13563514-6 - IPVA - RENAVAM / EXERC 00334145015/2021 - 196,60 - **ARLEX MEDINA CIDADE - 721712197-34 -** 13543045-5 - IPVA - RENAVAM / EXERC 00763319287/2021 - 459,59 - **ARLEY ELVIS DE ANDRADE - 023187699-82 -** 13556194-0 - IPVA - RENAVAM / EXERC 00879650524/2021 - 450,47 - **ARLEY PERCY KRAUSE - 017423619-00 -** 13562686-4 - IPVA - RENAVAM / EXERC 00772950253/2021 - 364,03 - **ARLEY PROCOPIO BELLO - 797066739-20 -** 13540791-7 - IPVA - RENAVAM / EXERC 00778694160/2021 - 197,97 - **ARLI CARLOS SONDA - 394936529-04 -** 13570326-5 - IPVA - RENAVAM / EXERC 00200428160/2022 - 1.651,87 - **ARLINDO ALVES DE ARAUJO - 804306359-15 -** 13556131-2 - IPVA - RENAVAM / EXERC 00229184057/2022 - 1.816,57 - **ARLINDO BATISTA JUNIOR - 053816509-06 -** 13556694-2 - IPVA - RENAVAM / EXERC 00759799440/2021 - 413,05 - **ARLINDO BONIFACIO DA SILVA - 072500479-73 -** 13564606-7 - IPVA - RENAVAM / EXERC 00988996820/2021 - 166,42 - **ARLINDO CONTATO NUNES - 035836819-75 -** 13542388-2 - IPVA - RENAVAM / EXERC 00873853148/2021 - 165,77 - **ARLINDO DE FREITAS JUNIOR - 504148879-72 -** 13541169-8 - IPVA - RENAVAM / EXERC 00868302953/2021 - 199,38 - **ARLINDO FERREIRA DE QUEIROZ - 533111409-15 -** 13539948-5 - IPVA - RENAVAM / EXERC 00759463360/2021 - 591,27 - **ARLINDO HEMMIG - 258918129-91 -** 13557598-4 - IPVA - RENAVAM / EXERC 00490177590/2022 - 3.093,27 - **ARLINDO MOURA - 532163699-00 -** 13544978-4 - IPVA - RENAVAM / EXERC 00835125173/2021 - 435,53 - **ARLINDO PEREIRA DA SILVA - 280677549-34 -** 13550198-0 - IPVA - RENAVAM / EXERC 00775297186/2021 - 396,52 - **ARLINDO POMIECINSKI - 680768869-53 -** 13559237-4 - IPVA - RENAVAM / EXERC 00322204720/2022 - 2.809,35 - **ARMANDO CAGNA - 327574849-15 -** 13544805-2 - IPVA - RENAVAM / EXERC 00167049810/2022 - 1.074,11 - **ARMANDO CARLOS DAGOBERTO SAMPAIO E GUADANHINI - 205368609-04 -** 13549060-1 - IPVA - RENAVAM / EXERC 01088229163/2022 - 3.506,21 - 13549145-4 - IPVA - RENAVAM / EXERC 00332036537/2022 - 970,42 - **ARMANDO CESARIO TOMKIU - 601757619-49 -** 13549224-8 - IPVA - RENAVAM / EXERC 00470123893/2021 - 239,69 - **ARMANDO CONCEICAO SILVA - 665999899-34 -** 13556617-9 - IPVA - RENAVAM / EXERC 00157815188/2021 - 229,18 - **ARMANDO FABRICIO ZEFERINO - 029014299-71 -** 13547688-9 - IPVA - RENAVAM / EXERC 01058876110/2021 - 295,90 - **ARMANDO GASPARIM PERUSSI - 027582619-87 -** 13552791-2 - IPVA - RENAVAM / EXERC 00790338807/2021 - 502,61 - **ARMANDO LUIS WERBERICH - 431667929-53 -** 13545138-0 - IPVA - RENAVAM / EXERC 00756196655/2021 - 399,20 - **ARMANDO TAVEIRA - 221755928-12 -** 13554124-9 - IPVA - RENAVAM / EXERC 00778640159/2021 - 148,15 - **ARMELINDO DO AMARAL - 694073559-34 -** 13538140-3 - IPVA - RENAVAM / EXERC 00926375750/2021 - 153,89 - **ARMINDA APARECIDA DOS SANTOS - 053105369-57 -** 13571347-3 - IPVA - RENAVAM / EXERC 00952078074/2022 - 245,86 - **ARMINDA DOS SANTOS MACHADO DE OLIVEIRA - 977964419-91 -** 13562714-3 - IPVA - RENAVAM / EXERC 00793215617/2021 - 155,73 - **ARMINDO MACANEIRO - 098920239-94 -** 13547247-6 - IPVA - RENAVAM / EXERC 01113395637/2021 - 369,38 - **ARNALDO AJALA - 878896091-91 -** 13560709-6 - IPVA - RENAVAM / EXERC 00955071437/2021 - 166,42 - **ARNALDO ALOISIO KUKLIK - 316990579-15 -** 13569450-9 - IPVA - RENAVAM / EXERC 01117918340/2022 - 3.508,41 - **ARNALDO ALVES - 572173439-68 -** 13539657-5 - IPVA - RENAVAM / EXERC 00881806706/2021 - 159,29 - **ARNALDO ALVES DE OLIVEIRA - 461777529-34 -** 13550259-6 - IPVA - RENAVAM / EXERC 00794431704/2022 - 876,48 - **ARNALDO ANTONIO DE SOUZA - 076402949-59 -** 13547336-7 - IPVA - RENAVAM / EXERC 00976269996/2022 - 833,23 - **ARNALDO ANTUNES - 035272409-93 -** 13539461-0 - IPVA - RENAVAM / EXERC 00762511923/2021 - 399,20 - **ARNALDO AVILA ROA - 504354699-91 -** 13550391-6 - IPVA - RENAVAM / EXERC 00766541215/2021 - 462,46 - **ARNALDO BARBOSA DE SALES - 886244559-87 -** 13561775-0 - IPVA - RENAVAM / EXERC 00451948696/2021 - 194,56 - **ARNALDO BORDENOWSKI - 184144869-91 -** 13556176-2 - IPVA - RENAVAM / EXERC 00777813823/2021 - 421,85 - **ARNALDO DA CONCEICAO - 453474099-91 -** 13563864-1 - IPVA - RENAVAM / EXERC 00940905710/2021 - 153,89 - **ARNALDO DE JESUS SKIBINSKI - 801838409-68 -** 13556942-9 - IPVA - RENAVAM / EXERC 00774803649/2021 - 474,55 - **ARNALDO FANGUEIRO - 167043719-15 -** 13546261-6 - IPVA - RENAVAM / EXERC 00946238693/2021 - 153,89 - **ARNALDO FERREIRA DA SILVA - 696441959-49 -** 13549136-5 - IPVA - RENAVAM / EXERC 00857582020/2021 - 404,84 - **ARNALDO FRANCISCO DE OLIVEIRA - 060272169-56 -** 13540861-1 - IPVA - RENAVAM / EXERC 00752838890/2021 - 396,52 - **ARNALDO GONCALVES DE OLIVEIRA JUNIOR - 974849709-72 -** 13549896-3 - IPVA - RENAVAM / EXERC 00754011429/2021 - 466,35 - **ARNALDO GRANATTER DE PAULA FARIA - 033414359-48 -** 13571102-0 - IPVA - RENAVAM / EXERC 01260343828/2022 - 3.600,83 - **ARNALDO HELENO DA SILVA - 697883679-68 -** 13544995-4 - IPVA - RENAVAM / EXERC 00970668325/2021 - 155,17 - **ARNALDO LUIZ COLUCI - 022421079-33 -** 13568785-5 - IPVA - RENAVAM / EXERC 00251390942/2022 - 3.072,85 - **ARNALDO NASCIMENTO DA CRUZ - 330763242-68 -** 13571859-9 - IPVA - RENAVAM / EXERC 00177581107/2022 - 1.366,70 - 13571862-9 - IPVA - RENAVAM / EXERC 00157600319/2022 - 826,48 - **ARNALDO NOVAIS DA SILVA - 566612409-97 -** 13550392-4 - IPVA - RENAVAM / EXERC 00757885101/2021 - 380,19 - **ARNALDO NOVAIS DA SILVA JUNIOR - 070141919-93 -** 13559296-0 - IPVA - RENAVAM / EXERC 00364033568/2021 - 194,56 - **ARNALDO PIMENTEL - 453545379-91 -** 13544207-0 - IPVA - RENAVAM / EXERC 00456900691/2021 - 169,57 - **ARNALDO PRASNIEVSKI - 17835743/0001-84 -** 13570888-7 - IPVA - RENAVAM / EXERC 00583273483/2022 - 1.980,83 - 13571414-3 - IPVA - RENAVAM / EXERC 00412055198/2022 - 1.552,90 - **ARNALDO RODRIGUES DA SILVA - 107284179-79 -** 13541551-0 - IPVA - RENAVAM / EXERC 01184289252/2021 - 475,36 - **ARNALDO SILVA DE LIMA - 799488639-68 -** 13548147-5 - IPVA - RENAVAM / EXERC 00850126118/2022 - 743,84 - **ARNALDO SIMER - 019083569-95 -** 13566220-8 - IPVA - RENAVAM / EXERC 00768364744/2021 - 188,89 - **ARNALDO TURSKI JUNIOR - 836488799-87 -** 13564019-0 - IPVA - RENAVAM / EXERC 01136737909/2022 - 2.386,66 - **ARNALDO VALENTIN NAREZI - 591163079-68 -** 13538084-9 - IPVA - RENAVAM / EXERC 00772843376/2021 - 591,27 - **ARNAN DA LUZ FRANCOLINO - 075637809-55 -** 13558033-3 - IPVA - RENAVAM / EXERC 00775247286/2021 - 148,15 - **ARNO BEZ - 242267429-15 -** 13547422-3 - IPVA - RENAVAM / EXERC 00782920900/2021 - 178,46 - **ARNO DE SOUZA DOS ANJOS - 518620699-72 -** 13538034-2 - IPVA - RENAVAM / EXERC 00762804637/2021 - 399,20 - **ARNO ROBERTO BOOS - 553073889-34 -** 13570926-3 - IPVA - RENAVAM / EXERC 01092833371/2022 - 7.286,01 - **ARNOLD ALVES DOS SANTOS - 081962919-73 -** 13545263-7 - IPVA - RENAVAM / EXERC 00758846584/2021 - 423,33

- **ARNOLDO CRISTOFOLINI JUNIOR - 561165869-53 -** 13547969-1 - IPVA - RENAVAM / EXERC 00774030780/2021 - 475,25 - **ARO FLORES RODRIGUES DA SILVA - 074222109-15 -** 13546144-0 - IPVA - RENAVAM / EXERC 00761113975/2021 - 396,52 - **ARODY RODRIGUES CARNEIRO - 375107709-04 -** 13570806-2 - IPVA - RENAVAM / EXERC 00986570109/2022 - 978,57 - **AROLDO BORGES DOS SANTOS - 116712607-67 -** 13568422-8 - IPVA - RENAVAM / EXERC 00769417272/2021 - 690,18 - **AROLDO ALBERTO BARBOSA - 429154309-34 -** 13554006-4 - IPVA - RENAVAM / EXERC 00777300575/2021 - 197,97 - **AROLDO BASTOS DE OLIVEIRA - 325203109-44 -** 13541008-0 - IPVA - RENAVAM / EXERC 00776965743/2021 - 224,74 - **AROLDO BENEDITO SERPE RIBAS - 549526209-30 -** 13543277-6 - IPVA - RENAVAM / EXERC 00760572739/2021 - 531,53 - **AROLDO CARLOS ALBRECHT - 697181309-00 -** 13558747-8 - IPVA - RENAVAM / EXERC 00755955277/2021 - 396,52 - **AROLDO DE FREITAS - 099632558-17 -** 13540127-7 - IPVA - RENAVAM / EXERC 00762525142/2021 - 481,68 - **AROLDO GOMES DOS SANTOS - 109947779-49 -** 13542432-3 - IPVA - RENAVAM / EXERC 00925728624/2021 - 536,02 - **AROLDO IMBRONIZIO - 017737449-76 -** 13554000-5 - IPVA - RENAVAM / EXERC 00905846990/2021 - 145,66 - **AROLDO LENCINE - 390637711-34 -** 13547852-0 - IPVA - RENAVAM / EXERC 00793146526/2021 - 401,09 - **AROLDO PIRES DE LIMA - 083294139-50 -** 13549527-1 - IPVA - RENAVAM / EXERC 00758476957/2021 - 380,19 - **AROLDO ZOLRZE - 186141169-34 -** 13540973-1 - IPVA - RENAVAM / EXERC 00751163325/2021 - 459,59 - **AROMAR CZARNESKI - 608226009-00 -** 13541066-7 - IPVA - RENAVAM / EXERC 00762986786/2021 - 399,15 - **ARON TIAGO BUF - 041108049-06 -** 13547685-4 - IPVA - RENAVAM / EXERC 00763643122/2021 - 388,27 - **ARON TIAGO SOUZA ALVES - 026541209-96 -** 13561672-9 - IPVA - RENAVAM / EXERC 00751473766/2021 - 399,20 - **ARONILDO DE SOUZA - 037828339-10 -** 13553692-0 - IPVA - RENAVAM / EXERC 01021936763/2021 - 263,37 - **ARPRESS COMERCIO DE COMPRESSORES LTDA - 07912657/0001-74 -** 13558418-5 - IPVA - RENAVAM / EXERC 00257835989/2022 - 271,70 - 13558555-6 - IPVA - RENAVAM / EXERC 00258726849/2022 - 271,70 - **ARQUINO SOUZA CERQUEIRA - 993760598-91 -** 13547213-1 - IPVA - RENAVAM / EXERC 00757308562/2021 - 410,55 - **ART CLIMA CLIMATIZACAO LTDA - 09160699/0001-21 -** 13538264-7 - IPVA - RENAVAM / EXERC 00802364446/2021 - 169,46 - **ARTE MULTIPLA EMPREENDIMENTOS LTDA - 02749674/0001-19 -** 13568707-3 - IPVA - RENAVAM / EXERC 00339141743/2022 - 2.634,68 - 13568775-8 - IPVA - RENAVAM / EXERC 00196431069/2022 - 1.459,97 - 13568848-7 - IPVA - RENAVAM / EXERC 00196431522/2022 - 1.459,97 - **ARTEMIO MILTON BEHM - 473446529-00 -** 13564449-8 - IPVA - RENAVAM / EXERC 00182531406/2022 - 2.280,85 - **ARTENGE CONSTRUCOES CIVIS S.A - 78609682/0001-21 -** 13571535-2 - IPVA - RENAVAM / EXERC 01022188892/2022 - 2.455,88 - 13571560-3 - IPVA - RENAVAM / EXERC 00490220444/2022 - 1.821,72 - **ARTHUR ARQUENAY ANDERLE - 835653539-53 -** 13561565-0 - IPVA - RENAVAM / EXERC 00368661318/2022 - 1.399,55 - 13561627-3 - IPVA - RENAVAM / EXERC 00833600389/2022 - 892,27 - **ARTHUR CARLOS BARBOSA ANDRION - 084373999-12 -** 13542262-2 - IPVA - RENAVAM / EXERC 00776976834/2021 - 197,97 - **ARTHUR DALMAS - 077848089-50 -** 13543791-3 - IPVA - RENAVAM / EXERC 00761908919/2021 - 182,30 - **ARTHUR DE OLIVEIRA BOND NETO - 047295739-27 -** 13566127-9 - IPVA - RENAVAM / EXERC 00339096659/2021 - 197,81 - **ARTHUR DE TOLEDO ALMEIDA - 106311819-03 -** 13566748-0 - IPVA - RENAVAM / EXERC 00508010691/2022 - 1.954,01 - **ARTHUR FERNANDO MANIERI - 054084699-64 -** 13560518-2 - IPVA - RENAVAM / EXERC 00204707277/2022 - 280,33 - **ARTHUR MASSAYUKI HORITA HARADA - 069098729-32 -** 13544453-7 - IPVA - RENAVAM / EXERC 00752300849/2021 - 480,48 - **ARTHUR TRANSPORTES LTDA - 72037732/0001-67 -** 13571230-2 - IPVA - RENAVAM / EXERC 00338494626/2022 - 2.215,85 - 13571421-6 - IPVA - RENAVAM / EXERC 00778523748/2022 - 1.126,21 - 13571623-5 - IPVA - RENAVAM / EXERC 00838680135/2022 - 564,14 - 13571802-5 - IPVA - RENAVAM / EXERC 00234041781/2022 - 351,10 - **ARTIDONIO SILVA FARIA - 232155429-00 -** 13546877-0 - IPVA - RENAVAM / EXERC 00456500634/2021 - 174,95 - **ARTINO DE RAMOS - 287353239-49 -** 13543315-2 - IPVA - RENAVAM / EXERC 00766241807/2021 - 419,43 - **ARTMIX SIGNS LTDA - 04925043/0001-39 -** 13540098-0 - IPVA - RENAVAM / EXERC 00769845517/2021 - 589,40 - **ARTUR ALEXANDRE PEREIRA - 898844349-72 -** 13560754-1 - IPVA - RENAVAM / EXERC 00871401509/2021 - 377,64 - **ARTUR JUNIOR JESUS DE ANDRADE - 137079779-60 -** 13547329-4 - IPVA - RENAVAM / EXERC 00758177275/2021 - 337,10 - **ARTUR KLAVA - 027078889-15 -** 13562562-0 - IPVA - RENAVAM / EXERC 00815722982/2021 - 351,86 - **ARTUR LAERCIO PAMPUCH - 552518979-87 -** 13563642-8 - IPVA - RENAVAM / EXERC 01086517234/2022 - 2.037,91 - **ARTUR PEREIRA - 000200508-52 -** 13550801-2 - IPVA - RENAVAM / EXERC 00544069110/2022 - 1.797,11 - 13551647-3 - IPVA - RENAVAM / EXERC 01128134974/2022 - 1.549,97 - **ARTUR PEREIRA DE ALMEIDA - 307159899-87 -** 13568959-9 - IPVA - RENAVAM / EXERC 00754727424/2021 - 164,72 - **ARTUR SELZLEIN SOBRINHO - 018999499-17 -** 13553501-0 - IPVA - RENAVAM / EXERC 00879736720/2021 - 443,97 - **ARUANA MAIA MIGNONE - 093604409-81 -** 13564328-9 - IPVA - RENAVAM / EXERC 00853963746/2022 - 1.360,78 - 13564355-6 - IPVA - RENAVAM / EXERC 01120298587/2022 - 608,41 - **ARVILENA KUTZKE COLLYER DE MAGALHAES - 873142239-04 -** 13540642-2 - IPVA - RENAVAM / EXERC 01272162211/2021 - 569,54 - **ARY BESTEL - 748231599-34 -** 13571052-0 - IPVA - RENAVAM / EXERC 00753028530/2021 - 399,20 - **ARY DE CARVALHO - 010517259-68 -** 13553275-4 - IPVA - RENAVAM / EXERC 00118005570/2021 - 166,42 - **ARY DOS SANTOS - 316648309-87 -** 13548219-6 - IPVA - RENAVAM / EXERC 00770855938/2021 - 474,55 - **ARYON SPJIORIN - 114802899-49 -** 13569883-0 - IPVA - RENAVAM / EXERC 00762578645/2021 - 144,73 - **ARYOSTO LEAL - 070479619-84 -** 13554359-4 - IPVA - RENAVAM / EXERC 00895713071/2021 - 433,77 - **AS & AM COMERCIO DE GAS E AGUA MINERAL LTDA - 07276989/0001-00 -** 13559657-4 - IPVA - RENAVAM / EXERC 00346409705/2021 - 194,56 - 13559664-7 - IPVA - RENAVAM / EXERC 00346408156/2021 - 194,56 - **ASAFE NAVES FARIAS - 026860781-89 -** 13539987-6 - IPVA - RENAVAM / EXERC 00765452499/2021 - 462,23 - **ASCL EVENTOS E COMUNICACAO LTDA - 07448692/0001-84 -** 13545007-3 - IPVA - RENAVAM / EXERC 00752354531/2021 - 504,71 - **ASLAN ARAUJO DOS SANTOS - 105843519-17 -** 13551266-4 - IPVA - RENAVAM / EXERC 00790830116/2021 - 197,97 - **ASLB LOCADORA DE VEICULOS LTDA - 07892910/0001-75 -** 13546253-5 - IPVA - RENAVAM / EXERC 00756310504/2021 - 492,07 - **ASSALIM & ASSALIN TRANSPORTES LTDA - 17838134/0001-89 -** 13562711-9 - IPVA - RENAVAM / EXERC 00976736063/2022 - 1.791,11 - 13562862-0 - IPVA - RENAVAM / EXERC 00915550792/2022 - 1.425,06 - 13563087-0 - IPVA - RENAVAM / EXERC 01006623890/2022 - 530,44 - **ASSIS BEZERRA DA SILVA - 040570209-42 -** 13550264-2 - IPVA - RENAVAM / EXERC 01055529583/2022 - 5.031,89 - **ASSIS SERAFIM DA COSTA FILHO - 576565929-20 -** 13541121-3 - IPVA - RENAVAM / EXERC 01028137041/2021 - 224,84 - **ASSIS WANDERLEI PIRES - 609134799-34 -** 13548518-7 - IPVA - RENAVAM / EXERC 00822032503/2022 - 178,25 - **ASSISBANDEIRA COMERCIO DE VEICULOS LTDA - ME - 07139200/0001-79 -** 13563353-4 - IPVA - RENAVAM / EXERC 00346627303/2022 - 1.329,34 - 13563428-0 - IPVA - RENAVAM / EXERC 00127727698/2022 - 1.069,57 - **ASSOC. FUTURO DO AMANHA DE CATADORES DE PAPEIS, APARAS - 06234334/0001-06 -** 13572133-6 - IPVA - RENAVAM / EXERC 00191100986/2022 - 1.339,88 - **ASSOCIACAO COMUNITARIA INDIGENA FAXINAL - 84793132/0001-08 -** 13552745-9 - IPVA - RENAVAM / EXERC 00757949258/2021 - 227,27 - **ASSOCIACAO DE PROTECAO E BENEFICIOS GERAIS NO BRASIL: A - 34216649/0001-66 -** 13572085-2 - IPVA - RENAVAM / EXERC 01174643550/2022 - 2.381,77 - **ASSOCIACAO GA - GRUPO ASTORGA - 05730933/0001-58 -** 13546338-8 - IPVA - RENAVAM / EXERC 01137666304/2022 - 6.480,81 - **ASSUEL ENEIAS DE OLIVEIRA - 503937749-53 -** 13560525-5 - IPVA - RENAVAM / EXERC 00843299312/2021 - 167,70 - **ASSUNCAO MARTINS DOS SANTOS - 745222309-82 -** 13569220-4 - IPVA - RENAVAM / EXERC 00883503310/2022 - 1.253,96 - 13569312-0 - IPVA - RENAVAM / EXERC 00152963367/2022 - 928,12 - **ASTORTECNICA ANALISE EIRELI - 15919225/0001-13 -** 13559606-0 - IPVA - RENAVAM / EXERC 01174505831/2022 - 6.048,55 - 13559916-6 - IPVA - RENAVAM / EXERC 00322145163/2022 - 5.173,87 - 13560214-0 - IPVA - RENAVAM / EXERC 00230524885/2022 - 863,31 - **ASTROGILDO NEVES - 017619199-20 -** 13566340-9 - IPVA - RENAVAM / EXERC 00593973054/2022 - 3.121,94 - **ASTROGILDO ODOM BREY - 421387609-87 -** 13548990-5 - IPVA - RENAVAM / EXERC 00776303490/2021 - 401,07 - **ATAIDE CAVALHEIRO - 514747199-53 -** 13551475-6 - IPVA - RENAVAM / EXERC 00766309274/2021 - 364,03 - **ATAIDE CONCEICAO PEREIRA - 332955069-49 -** 13562700-3 - IPVA - RENAVAM / EXERC 00787531880/2021 - 148,15 - **ATAIDE FERREIRA - 403831649-15 -** 13566954-7 - IPVA - RENAVAM / EXERC 00450102300/2021 - 194,56 - **ATAIDE FERREIRA DOS SANTOS - 575731909-72 -** 13556730-2 - IPVA - RENAVAM / EXERC 00374094691/2021 - 194,56 - **ATAIDE FRANCISCO DE OLIVEIRA - 809547319-72 -** 13557776-6 - IPVA - RENAVAM / EXERC 00756982316/2021 - 332,68 - **ATAIDE FRANCO DE LIMA - 317519549-00 -** 13555643-2 - IPVA - RENAVAM / EXERC 00946637717/2021 - 233,59 - **ATAIDE GOMES BUENO - 480362009-10 -** 13567657-8 - IPVA - RENAVAM / EXERC 00844377252/2022 - 315,12 - **ATAIDE JOSE DA LUZ - 559015069-87 -** 13562073-4 - IPVA - RENAVAM / EXERC 00765077868/2021 - 359,91 - **ATAIR NUNES GOMES - 063006799-69 -** 13550423-8 - IPVA - RENAVAM / EXERC 00758598300/2021 - 419,43 - **ATAIR SOUZA - 926904169-72 -** 13544404-9 - IPVA - RENAVAM / EXERC 00776177354/2021 - 468,62 - **ATAIS OLIVEIRA DA SILVA - 052327589-77 -** 13546863-0 - IPVA - RENAVAM / EXERC 00203075706/2022 - 3.579,84 - **ATANAGILDO RIBEIRO DE ALMEIDA - 412890729-49 -** 13551977-4 - IPVA - RENAVAM / EXERC 00942007239/2022 - 210,38 - **ATAQUE SERVICOS DE SEGURANCA E VIGILANCIA LTDA - 07201112/0001-50 -** 13556469-9 - IPVA - RENAVAM / EXERC 00558234828/2022 - 2.285,82 - 13556934-8 - IPVA - RENAVAM / EXERC 01193101180/2022 - 967,69 - 13557405-8 - IPVA - RENAVAM / EXERC 01171676554/2022 - 721,00 - **ATAUR DOS SANTOS ROSA - 495163109-15 -** 13558554-8 - IPVA - RENAVAM / EXERC 00762763540/2021 - 396,52 - **ATGI TECNOLOGIA EIRELI - ME - 07649035/0001-03 -** 13538795-9 - IPVA - RENAVAM / EXERC 00273385887/2021 - 625,02 - **ATHOS DE CARVALHO LIMA - 029442411-33 -** 13567872-4 - IPVA - RENAVAM / EXERC 01129096782/2022 - 1.638,94 - **ATILA FERNANDO PEREIRA - 048454529-95 -** 13544117-1 - IPVA - RENAVAM / EXERC 00764432630/2021 - 423,48 - **ATILA PINHEIRO MACHADO - 063653479-01 -** 13568320-5 - IPVA - RENAVAM / EXERC 00761179135/2021 - 423,33 - **ATILANO MARQUES DA SILVA - 745696609-59 -** 13541787-4 - IPVA - RENAVAM / EXERC 00757767338/2021 - 462,89 - **ATILIO DE CAMPOS - 597812469-87 -** 13564258-4 - IPVA - RENAVAM / EXERC 00381217973/2022 - 986,66 - 13564474-9 - IPVA - RENAVAM / EXERC 00153737956/2022 - 963,12 - **ATILIO DE PAULA - 770638219-20 -** 13564000-0 - IPVA - RENAVAM / EXERC 00830548521/2021 - 155,40 - **ATILIO FERREIRA DE LIMA - 508595289-87 -** 13553030-1 - IPVA - RENAVAM / EXERC 01071383717/2022 - 2.014,90 - **ATOS JOSE DA SILVA HENRIQUE - 086837209-93 -** 13552002-0 - IPVA - RENAVAM / EXERC 00855824140/2021 - 167,70 - **ATRI COMERCIAL LTDA - 46101424/0001-43 -** 13548585-3 - IPVA - RENAVAM / EXERC 00781872880/2021 - 401,07 - **ATUAL TRANSPORTES E AGENCIAMENTO DE CARGAS LTDA - 08203214/0001-77 -** 13549245-0 - IPVA - RENAVAM / EXERC 00507548990/2021 - 212,15 - **AUDERI ALVES DA SILVA - 073634984-74 -** 13543773-5 - IPVA - RENAVAM / EXERC 00795684568/2021 - 200,52 - **AUGUSTINHO CAMILLO ENCOMENDAS - 73237372/0001-00 -** 13562716-0 - IPVA - RENAVAM / EXERC 00170243273/2022 - 1.862,04 - 13562755-0 - IPVA - RENAVAM / EXERC 00880124024/2022 - 1.483,68 - **AUGUSTINHO JOSE MARQUES - 285238229-68 -** 13551538-8 - IPVA - RENAVAM / EXERC 00338977970/2021 - 168,41 - **AUGUSTO BARROS DE CARVALHO - 424825868-44 -** 13540932-4 - IPVA - RENAVAM / EXERC 00757428762/2021 - 182,30 - **AUGUSTO CESAR DA SILVA - 064656499-42 -** 13557494-5 - IPVA - RENAVAM / EXERC 00952641194/2021 - 166,42 - **AUGUSTO CESAR GRZEBIELUCKA - 590669209-63 -** 13568791-0 - IPVA - RENAVAM / EXERC 00759458073/2021 - 151,95 - **AUGUSTO COBRA DE CARVALHO - 759995529-15 -** 13548159-9 - IPVA - RENAVAM / EXERC 00753500710/2021 - 459,59 - **AUGUSTO DANIEL NOVAES CABREIRA - 005775421-76 -** 13567738-8 - IPVA - RENAVAM / EXERC 01112603163/2022 - 2.313,99 - **AUGUSTO DIAS DE PAULA - 078107989-60 -** 13542338-6 - IPVA - RENAVAM / EXERC 00755941535/2021 - 456,69 - **AUGUSTO EDUARDO HABERL - 086475208-31 -** 13544597-5

Diário Oficial Certificado Digitalmente
O Departamento de Imprensa Oficial do Estado do Paraná, da garantia de autenticidade deste documento, desde que visualizado através do site http://www.imprensaoficial.pr.gov.br

- IPVA - RENAVAM / EXERC 00757813070/2021 - 423,33 - **AUGUSTO FELICIANO - 383241219-00 -** 13540705-4 - IPVA - RENAVAM / EXERC 00566382415/2021 - 565,95 - **AUGUSTO FRANINI DOS SANTOS - 118098139-13 -** 13548431-8 - IPVA - RENAVAM / EXERC 01180885586/2022 - 4.029,92 - **AUGUSTO FREDUCZEVSKI - 761945159-53 -** 13553801-9 - IPVA - RENAVAM / EXERC 00966854454/2022 - 702,88 - **AUGUSTO GUILHERME URIAS RONDON - 363300279-00 -** 13555660-2 - IPVA - RENAVAM / EXERC 00759123616/2021 - 423,48 - **AUGUSTO ISTAKE - 107420349-68 -** 13564707-1 - IPVA - RENAVAM / EXERC 01000367719/2022 - 3.858,15 - **AUGUSTO JOSE BITTENCOURT - 546807359-53 -** 13564786-1 - IPVA - RENAVAM / EXERC 00496431889/2022 - 6.452,50 - **AUGUSTO MIGUEL PEREIRA - 058672309-96 -** 13555108-2 - IPVA - RENAVAM / EXERC 00477710956/2021 - 196,60 - **AUGUSTO MORIMOTO NERI - 047569499-67 -** 13571749-5 - IPVA - RENAVAM / EXERC 01107364083/2022 - 8.707,15 - **AUGUSTO PADOAN JUNIOR - 185689639-00 -** 13551847-6 - IPVA - RENAVAM / EXERC 00763093661/2021 - 459,59 - **AUGUSTO PAULO DANIEL DA SILVA RODRIGUES - 057078659-26 -** 13545984-4 - IPVA - RENAVAM / EXERC 00759701091/2021 - 396,52 - **AUGUSTO PRIMIERI - 603403559-72 -** 13554808-1 - IPVA - RENAVAM / EXERC 00768140137/2021 - 424,48 - **AUGUSTO ROBERTO MONTESSANI - 361203679-34 -** 13550893-4 - IPVA - RENAVAM / EXERC 00752450107/2021 - 408,05 - **AUGUSTO TADEU FERREIRA RAMOS - 679936569-15 -** 13551928-6 - IPVA - RENAVAM / EXERC 00752143905/2021 - 294,40 - **AULELIS MAOSKI - 036304539-29 -** 13560640-5 - IPVA - RENAVAM / EXERC 00771274351/2021 - 182,50 - **AULIEBER RODRIGUES DOS SANTOS - 037137959-83 -** 13546755-3 - IPVA - RENAVAM / EXERC 00759142360/2021 - 441,30 - **AUREA ANTONIA LUPIAO - 317684319-49 -** 13545714-0 - IPVA - RENAVAM / EXERC 00774216964/2021 - 499,10 - **AUREA APARECIDA MATOS BAHR - 728641849-15 -** 13565158-3 - IPVA - RENAVAM / EXERC 01161107840/2021 - 235,04 - **AUREA DE MELLO BARBOSA - 742033479-04 -** 13562878-6 - IPVA - RENAVAM / EXERC 00755291603/2021 - 359,91 - **AUREA LUIZ BARCELLOS - 876158949-72 -** 13570222-6 - IPVA - RENAVAM / EXERC 01166897262/2022 - 3.933,80 - **AUREA SOARES DE OLIVEIRA - 006947609-86 -** 13548183-1 - IPVA - RENAVAM / EXERC 00758256981/2021 - 396,52 - **AURECIR DE ANDRADE - 462280809-97 -** 13555042-6 - IPVA - RENAVAM / EXERC 01019566016/2022 - 1.426,09 - 13555128-7 - IPVA - RENAVAM / EXERC 01095280772/2022 - 1.380,37 - **AURICLEIA SOUZA - 603258403-85 -** 13565671-2 - IPVA - RENAVAM / EXERC 01104963059/2021 - 216,71 - **AURIM ALVES DE LAVOR - 222908183-72 -** 13559835-6 - IPVA - RENAVAM / EXERC 00453743986/2021 - 147,96 - **AURINDO PEREIRA ALVES - 554634799-68 -** 13563493-0 - IPVA - RENAVAM / EXERC 00982607032/2022 - 1.062,28 - 13563805-6 - IPVA - RENAVAM / EXERC 00871306727/2022 - 165,74 - **AURITA SOARES DE OLIVEIRA - 736185519-91 -** 13538121-7 - IPVA - RENAVAM / EXERC 00766330168/2021 - 591,27 - **AURO WILSON DE CARVALHO - 412885059-49 -** 13546222-5 - IPVA - RENAVAM / EXERC 00768186951/2021 - 492,07 - **AURORA FERRARINI SIMIONI - 040571279-09 -** 13561333-9 - IPVA - RENAVAM / EXERC 01111056720/2022 - 1.746,07 - **AURORA MAZURECK SANTOS - 834840279-91 -** 13547804-0 - IPVA - RENAVAM / EXERC 00760348197/2021 - 459,59 - **AURORA ROSA ESTEVES LAZARINI - 832561059-04 -** 13545661-6 - IPVA - RENAVAM / EXERC 00859597423/2021 - 156,78 - **AUTO ESCOLA CHRISTIANE LTDA - 00071062/0001-94 -** 13546934-3 - IPVA - RENAVAM / EXERC 00281325960/2021 - 236,39 - **AUTO F1 COMERCIO DE VEICULOS LTDA - 10508254/0001-79 -** 13557077-0 - IPVA - RENAVAM / EXERC 00177864958/2021 - 330,94 - **AUTO GRASSI COMERCIO E LOCACAO DE VEICULOS LTDA - EPP - 08652472/0001-30 -** 13562740-2 - IPVA - RENAVAM / EXERC 00757956750/2021 - 144,73 - **AUTO LINE MOTORS COMERCIO E ALUGUEL DE VEICULOS LTDA - 32631389/0001-60 -** 13570308-7 - IPVA - RENAVAM / EXERC 00556159098/2022 - 399,74 - **AUTO POSTO AGUERA EIRELI - ME - 07753609/0001-80 -** 13571627-8 - IPVA - RENAVAM / EXERC 00528122142/2022 - 1.068,56 - 13571843-2 - IPVA - RENAVAM / EXERC 00889729310/2022 - 937,94 - 13572069-0 - IPVA - RENAVAM / EXERC 00879518804/2022 - 255,57 - **AUTO POSTO CAPITAL DE MARIALVA LTDA - 06149540/0001-18 -** 13564549-4 - IPVA - RENAVAM / EXERC 00131286960/2022 - 3.769,78 - **AUTO SOCORRO ZELAO LTDA - 18416053/0001-53 -** 13567522-9 - IPVA - RENAVAM / EXERC 01199315742/2022 - 4.449,70 - **AUTO VIDROS SANTO AMARO LTDA - 03397586/0001-68 -** 13569951-9 - IPVA - RENAVAM / EXERC 00770139728/2021 - 144,73 - **AUTOMAT ENGENHARIA DE AUTOMACAO LTDA - 02971207/0001-39 -** 13538685-5 - IPVA - RENAVAM / EXERC 00763574660/2021 - 626,41 - **AUXILIADORA FEITOSA MARQUES - 037837199-17 -** 13571924-2 - IPVA - RENAVAM / EXERC 00309690595/2022 - 1.172,55 - 13571947-1 - IPVA - RENAVAM / EXERC 00281562598/2022 - 1.031,79 - 13571968-4 - IPVA - RENAVAM / EXERC 00500003033/2022 - 1.005,49 - 13571987-0 - IPVA - RENAVAM / EXERC 00258148357/2022 - 849,53 - 13572008-9 - IPVA - RENAVAM / EXERC 00896132196/2022 - 682,73 - **AUZIRES DE LIMA NETO - 109112817-03 -** 13547680-3 - IPVA - RENAVAM / EXERC 00837634164/2021 - 191,26 - **AVANI FROMHOLZ - 730379409-30 -** 13538725-8 - IPVA - RENAVAM / EXERC 00909132305/2021 - 573,47 - **AVANTTELE REPRESENTACAO COMERCIAL LTDA - 19912950/0001-10 -** 13540059-9 - IPVA - RENAVAM / EXERC 00773133445/2021 - 589,40 - **AVANY MARQUES VIEIRA - 663249478-15 -** 13566912-1 - IPVA - RENAVAM / EXERC 00464569613/2022 - 397,96 - **AVEAGRO - EQUIPAMENTOS AVICOLAS LTDA - 13474398/0001-40 -** 13549311-2 - IPVA - RENAVAM / EXERC 01070358409/2022 - 2.697,94 - 13549386-4 - IPVA - RENAVAM / EXERC 00966784138/2022 - 702,88 - 13549457-7 - IPVA - RENAVAM / EXERC 00998964590/2022 - 515,13 - **AVELINA PIRES DUDA - 014527959-67 -** 13538222-1 - IPVA - RENAVAM / EXERC 00758628463/2021 - 459,59 - **AVELINO ALCIONE COLLA - 016769999-73 -** 13562622-8 - IPVA - RENAVAM / EXERC 00863413269/2022 - 746,50 - **AVELINO BENEDITO DE MORAES - 067145929-57 -** 13566358-1 - IPVA - RENAVAM / EXERC 00797632913/2022 - 1.272,87 - **AVELINO DUARTE - 332566169-68 -** 13548951-4 - IPVA - RENAVAM / EXERC 00766544141/2021 - 546,15 - **AVELINO JOSE CORREA - 052699788-57 -** 13549838-6 - IPVA - RENAVAM / EXERC 01220954117/2022 - 4.073,55 - **AVELINO MARCELO DE ALMEIDA JUNIOR - 011794799-71 -** 13555374-3 - IPVA - RENAVAM / EXERC 00333261011/2021 - 225,40 - **AVELINO MBARAKA MIRI MARTINEZ - 008385349-96 -** 13562708-9 - IPVA - RENAVAM / EXERC 00325886105/2021 - 194,56 - **AVELINO SERGIO DA SILVA - 068930878-70 -** 13544961-0 - IPVA - RENAVAM / EXERC 00840739370/2022 - 535,52 - **AVENIR BONETTI - 869484409-59 -** 13563422-0 - IPVA - RENAVAM / EXERC 01094206609/2022 - 935,43 - **AVESVEL EQUIPAMENTOS PARA AVIARIOS LTDA - 09200290/0001-91 -** 13552131-0 - IPVA - RENAVAM / EXERC 00535518390/2022 - 4.385,49 - 13552517-0 - IPVA - RENAVAM / EXERC 00194742202/2022 - 409,53 - 13552910-9 - IPVA - RENAVAM / EXERC 00973440384/2022 - 405,57 - **AVINORTE SOLUCOES AVICOLAS LTDA - 35444558/0001-40 -** 13547014-7 - IPVA - RENAVAM / EXERC 01302830624/2022 - 5.334,58 - 13547296-4 - IPVA - RENAVAM / EXERC 00148931324/2022 - 3.171,53 - **AWB - MECANICA E MANUTENCAO INDUSTRIAL LTDA - 07096752/0001-47 -** 13570036-3 - IPVA - RENAVAM / EXERC 00231860030/2021 - 269,80 - **AYDE TOPAN - 205815059-72 -** 13539357-6 - IPVA - RENAVAM / EXERC 00234653566/2022 - 354,10 - **AYRES COSTA FILHO - 080695189-36 -** 13564094-8 - IPVA - RENAVAM / EXERC 00336691823/2022 - 1.103,88 - **AYRTON PEREIRA DA SILVA - 325191689-00 -** 13567276-9 - IPVA - RENAVAM / EXERC 00753783738/2021 - 419,43 - **AYRTON ROCHA BALDAIA - 621514879-20 -** 13542228-2 - IPVA - RENAVAM / EXERC 00753523051/2021 - 543,39 - **AYRTON SENA EUGENIO - 410317998-85 -** 13538783-5 - IPVA - RENAVAM / EXERC 01019722085/2021 - 962,48 - **AZARIAS ALVES PINHEIRO SILVA - 099325969-30 -** 13550079-8 - IPVA - RENAVAM / EXERC 00282877177/2022 - 329,03 - **AZEL ELETRICA HIDRAULICA E INCENDIO EIRE - 36703889/0001-10 -** 13566858-3 - IPVA - RENAVAM / EXERC 00564870706/2022 - 4.496,62 - **AZEVEDO COMERCIO DE ROUPAS LTDA - 78391315/0001-02 -** 13538620-0 - IPVA - RENAVAM / EXERC 00209199148/2021 - 628,28 - **AZOR RIBEIRO DE ALMEIDA - 045962728-75 -** 13553429-3 - IPVA - RENAVAM / EXERC 00775672939/2021 - 444,70 - **AZUIL ALEXANDRE PIANARO - 037308499-48 -** 13546046-0 - IPVA - RENAVAM / EXERC 00817102981/2021 - 179,90 - **AZUL COMPANHIA DE SEGUROS GERAIS - 33448150/0011-93 -** 13570476-8 - IPVA - RENAVAM / EXERC 00194339947/2022 - 2.738,45 - 13570485-7 - IPVA - RENAVAM / EXERC 00144869268/2022 - 1.934,23 - 13570493-8 - IPVA - RENAVAM / EXERC 00531707784/2022 - 1.755,29 - 13570497-0 - IPVA - RENAVAM / EXERC 00195968433/2022 - 1.577,78 - 13570504-7 - IPVA - RENAVAM / EXERC 00339163828/2022 - 1.231,91 - 13570512-8 - IPVA - RENAVAM / EXERC 00402362403/2022 - 1.228,43 - 13570515-2 - IPVA - RENAVAM / EXERC 00915961202/2022 - 878,41 - 13570519-5 - IPVA - RENAVAM / EXERC 00875874878/2022 - 812,56 - 13570528-4 - IPVA - RENAVAM / EXERC 00145454657/2022 - 728,02 - 13570536-5 - IPVA - RENAVAM / EXERC 00474914917/2022 - 388,21 - 13570544-6 - IPVA - RENAVAM / EXERC 01016477608/2022 - 270,63 - **AZZEN INDUSTRIA E COMERCIO DE CONFECCOES LTDA EPP - 03854535/0001-18 -** 13571290-6 - IPVA - RENAVAM / EXERC 00988438291/2022 - 1.830,62 - 13571513-1 - IPVA - RENAVAM / EXERC 00866725130/2022 - 866,90 - 13571726-6 - IPVA - RENAVAM / EXERC 00813481384/2022 - 240,01 - **AZZIS JIRGES HANNA NETTO - 328511198-42 -** 13565293-8 - IPVA - RENAVAM / EXERC 00270906762/2021 - 158,70 - **BADIA FRANCISCA PIRES - 389242932-49 -** 13551913-8 - IPVA - RENAVAM / EXERC 01193191847/2022 - 4.221,93 - **BALBINA FAUSTINA DA SILVA - 919659859-04 -** 13549429-1 - IPVA - RENAVAM / EXERC 00327834625/2021 - 218,91 - **BALDOMERO TAQUES FILHO - 060934348-34 -** 13560757-6 - IPVA - RENAVAM / EXERC 00764157795/2021 - 377,94 - **BALDUINO DOS SANTOS - 587304789-87 -** 13542480-3 - IPVA - RENAVAM / EXERC 00758135122/2021 - 423,33 - **BALDUINO HORACIO DA SILVA - 655212269-15 -** 13546158-0 - IPVA - RENAVAM / EXERC 00794731040/2021 - 197,97 - **BALTAZAR PEDRO DA LUZ - 539621179-20 -** 13556074-0 - IPVA - RENAVAM / EXERC 00452782333/2021 - 236,39 - **BALTAZAR PRIMO DA COSTA - 455646639-34 -** 13557325-6 - IPVA - RENAVAM / EXERC 00762395087/2021 - 359,91 - **BAM - SERVICOS E PAISAGISMO LTDA - ME - 11216230/0001-09 -** 13557534-8 - IPVA - RENAVAM / EXERC 00512225419/2022 - 3.215,32 - **BANCO ABN AMRO REAL S.A. - 33066408/0011-97 -** 13562606-6 - IPVA - RENAVAM / EXERC 00790847566/2021 - 173,99 - **BANCO FICSA S/A. - 61348538/0001-86 -** 13551706-2 - IPVA - RENAVAM / EXERC 00899843891/2021 - 176,97 - **BANCO J. SAFRA S.A - 03017677/0005-54 -** 13571770-3 - IPVA - RENAVAM / EXERC 00862938082/2021 - 149,26 - **BANCO RCI BRASIL S.A - 62307848/0001-15 -** 13570014-2 - IPVA - RENAVAM / EXERC 00996003398/2022 - 1.782,98 - 13570020-7 - IPVA - RENAVAM / EXERC 01115552721/2022 - 1.172,33 - 13570022-3 - IPVA - RENAVAM / EXERC 00345201930/2022 - 967,02 - **BAR DO DIDI BARIGUI LTDA - 34114182/0001-43 -** 13554396-9 - IPVA - RENAVAM / EXERC 00129532843/2021 - 270,77 - **BARBARA CRISTINA VAJANO SANTANA - 055286949-06 -** 13541215-5 - IPVA - RENAVAM / EXERC 00769364314/2021 - 530,20 - **BARBARA DE LIMA GIANGARELI - 062705339-45 -** 13571023-7 - IPVA - RENAVAM / EXERC 00326288066/2022 - 3.579,80 - 13571041-5 - IPVA - RENAVAM / EXERC 00593488547/2022 - 702,23 - **BARBARA KAROLINE BINO DE LIMA LEITE - 099430229-06 -** 13554925-8 - IPVA - RENAVAM / EXERC 00754848892/2021 - 424,48 - **BARBARA STEPHANY PASZCZUK - 104563639-80 -** 13548999-9 - IPVA - RENAVAM / EXERC 00798261803/2021 - 471,30 - **BARBARA SUSSANA MURDEN - 018406519-46 -** 13539328-2 - IPVA - RENAVAM / EXERC 00759265968/2021 - 599,94 - **BARBARHAT CRHYSTINA SUEYASSU - 079387599-45 -** 13541985-0 - IPVA - RENAVAM / EXERC 01045473755/2022 - 2.224,34 - **BARCZSZ REPRESENTACOES COMERCIAIS LTDA - 01936245/0001-98 -** 13551747-0 - IPVA - RENAVAM / EXERC 00762467487/2021 - 423,48 - **BARK COMERCIO ATACADISTA DE ARTIGOS DE PAPEL E EMBALAGE - 22957295/0001-21 -** 13561335-5 - IPVA - RENAVAM / EXERC 00217378382/2022 - 1.849,19 - **BARRO DURO ENGENHARIA LTDA - 68791292/0001-61 -** 13561496-3 - IPVA - RENAVAM / EXERC 00768836921/2021 - 364,03 - **BBC TRANSPORTES LTDA - 03372203/0001-05 -** 13567317-0 - IPVA - RENAVAM / EXERC 00255600860/2022 - 1.452,47 - 13567402-8 - IPVA - RENAVAM / EXERC 00779872037/2022 - 1.291,25 - 13567487-7 - IPVA - RENAVAM / EXERC 00991793277/2022 - 1.040,99 - 13567559-8 - IPVA - RENAVAM / EXERC 00893946036/2022 - 165,74 - **BD COMERCIO DE VEICULOS LTDA - 12240195/0001-26 -** 13559796-1 - IPVA - RENAVAM / EXERC 00764049364/2021 - 388,27 - **BEATRIZ APARECIDA CAPOTE CORREA - 064617799-06 -** 13564932-5 - IPVA - RENAVAM / EXERC 00380674394/2021 - 169,57 - **BEATRIZ**

AZEVEDO E SILVA - 512655388-75 - 13559439-3 - IPVA - RENAVAM / EXERC 00233584854/2021 - 229,18 - **BEATRIZ BORDONI DA SILVA COELHO - 056329749-28 -** 13550980-9 - IPVA - RENAVAM / EXERC 00945508336/2021 - 380,22 - **BEATRIZ CALDEIRA DO NASCIMENTO - 084159489-99 -** 13567155-0 - IPVA - RENAVAM / EXERC 00774351241/2021 - 364,03 - **BEATRIZ CAMARGO - 080778499-03 -** 13555258-5 - IPVA - RENAVAM / EXERC 00451195914/2021 - 281,71 - **BEATRIZ CORREA MORESCO - 098531069-30 -** 13541809-9 - IPVA - RENAVAM / EXERC 00327570695/2021 - 430,04 - **BEATRIZ COSTA PINTO ZONARI - 519177509-00 -** 13550110-7 - IPVA - RENAVAM / EXERC 00755463889/2021 - 462,89 - **BEATRIZ COUTINHO VIEIRA - 007793659-09 -** 13555868-0 - IPVA - RENAVAM / EXERC 00761606688/2021 - 377,07 - **BEATRIZ CRISTINA DE VASCONCELOS ORUI - 407825688-07 -** 13556738-8 - IPVA - RENAVAM / EXERC 00851397727/2022 - 973,30 - **BEATRIZ DE LIMA - 043915049-36 -** 13542409-9 - IPVA - RENAVAM / EXERC 00842109749/2021 - 537,08 - **BEATRIZ DE SOUZA MARINUCHI - 085543449-01 -** 13569972-1 - IPVA - RENAVAM / EXERC 00876307845/2022 - 191,04 - **BEATRIZ DOS SANTOS ROCHA - 071025719-84 -** 13557360-4 - IPVA - RENAVAM / EXERC 00280821190/2021 - 196,60 - **BEATRIZ GOMES COELHO - 019325589-85 -** 13540071-8 - IPVA - RENAVAM / EXERC 00752870009/2021 - 481,68 - **BEATRIZ IKIER MACHADO - 080121589-73 -** 13558485-1 - IPVA - RENAVAM / EXERC 00888711212/2021 - 171,56 - **BEATRIZ INACIO RODRIGUES DE SOUZA - 036853946-65 -** 13550738-5 - IPVA - RENAVAM / EXERC 00348034784/2021 - 236,39 - **BEATRIZ IZABEL FEITEN - 554361459-49 -** 13559366-4 - IPVA - RENAVAM / EXERC 00123806828/2022 - 1.808,35 - **BEATRIZ LAROCA DE LAGOS RIBEIRO - 102471799-22 -** 13541594-4 - IPVA - RENAVAM / EXERC 00336640706/2021 - 281,71 - **BEATRIZ OLIVEIRA DA SILVA - 121495759-57 -** 13553725-0 - IPVA - RENAVAM / EXERC 00773937625/2021 - 399,20 - **BEATRIZ PEREIRA - 096047369-65 -** 13557230-6 - IPVA - RENAVAM / EXERC 00327575581/2021 - 196,60 - **BEATRIZ RAMOS - 852527359-72 -** 13542162-6 - IPVA - RENAVAM / EXERC 00474884350/2021 - 212,15 - **BEATRIZ VILLA MARIN - 053440451-07 -** 13556426-5 - IPVA - RENAVAM / EXERC 00489089194/2022 - 3.538,60 - **BEGAIR MIGUEL - 518780039-68 -** 13569568-8 - IPVA - RENAVAM / EXERC 00218139284/2022 - 931,53 - **BELARMINA CARVALHO DA SILVA - 699876109-00 -** 13542378-5 - IPVA - RENAVAM / EXERC 01224616186/2021 - 387,23 - **BELINE RIBAS DO AMARAL - 455942289-34 -** 13558127-5 - IPVA - RENAVAM / EXERC 00534689124/2021 - 255,89 - **BELINHA APARECIDA SOARES - 090149839-48 -** 13554757-3 - IPVA - RENAVAM / EXERC 00895745240/2021 - 145,66 - **BELLEVINI ARTIGOS DO VESTUARIO LTDA - 10739986/0001-70 -** 13571423-2 - IPVA - RENAVAM / EXERC 01027924511/2022 - 580,44 - **BELLINOX LTDA - 10491955/0001-42 -** 13546359-0 - IPVA - RENAVAM / EXERC 01118892396/2022 - 2.351,25 - 13546576-3 - IPVA - RENAVAM / EXERC 00940348004/2022 - 815,87 - 13546794-4 - IPVA - RENAVAM / EXERC 01121176914/2022 - 638,52 - 13547000-7 - IPVA - RENAVAM / EXERC 01053371850/2022 - 553,04 - **BELLYTUR TRANSPORTADORA EXECUTIVA DE TURISMO LTDA - 14263918/0001-38 -** 13571728-2 - IPVA - RENAVAM / EXERC 00252226127/2022 - 2.902,63 - 13571775-4 - IPVA - RENAVAM / EXERC 00945288190/2022 - 2.093,93 - **BELMIRO ELIAS DE OLIVEIRA FILHO - 517450549-87 -** 13541624-0 - IPVA - RENAVAM / EXERC 00767439619/2021 - 364,03 - **BELO FRICHO DE SOUZA - 242313399-53 -** 13564363-7 - IPVA - RENAVAM / EXERC 00332552950/2021 - 168,41 - **BELONIZA FLORENCIO COSTA - 860945489-49 -** 13555206-2 - IPVA - RENAVAM / EXERC 00771887868/2021 - 423,48 - **BEN HUR BRANDELERO FRANCA - 003978969-13 -** 13539415-7 - IPVA - RENAVAM / EXERC 00212903500/2022 - 1.280,64 - **BENEDITA FALASCA SALVE - 647465269-15 -** 13538739-8 - IPVA - RENAVAM / EXERC 00765380625/2021 - 182,43 - **BENEDITA JACIRA FRANCA SEABRA - 628666999-04 -** 13569858-0 - IPVA - RENAVAM / EXERC 00870020498/2022 - 170,16 - **BENEDITA RONDINI - 705944149-20 -** 13570336-2 - IPVA - RENAVAM / EXERC 00779878507/2022 - 181,99 - **BENEDITO ALVES GADELHA - 014110814-20 -** 13554393-4 - IPVA - RENAVAM / EXERC 00756561302/2021 - 396,52 - **BENEDITO APARECIDO DA SILVA - 031136089-02 -** 13559452-0 - IPVA - RENAVAM / EXERC 00200883755/2021 - 228,14 - **BENEDITO APARECIDO PIRES DE MORAIS - 402600039-72 -** 13548584-5 - IPVA - RENAVAM / EXERC 00756445035/2021 - 472,29 - **BENEDITO BENTO FERNANDES - 359138359-72 -** 13550604-4 - IPVA - RENAVAM / EXERC 00753885662/2021 - 359,91 - **BENEDITO CAETANO - 017738739-46 -** 13540590-6 - IPVA - RENAVAM / EXERC 00774935227/2021 - 397,45 - **BENEDITO CAETANO - 173938411-34 -** 13543425-6 - IPVA - RENAVAM / EXERC 00764730800/2021 - 403,04 - **BENEDITO CARDOSO PEREIRA - 879043578-87 -** 13550630-3 - IPVA - RENAVAM / EXERC 00430211066/2021 - 197,81 - **BENEDITO CESAR DOS SANTOS - 140442939-53 -** 13569189-5 - IPVA - RENAVAM / EXERC 00585881413/2022 - 1.195,67 - **BENEDITO CORREA - 009699789-36 -** 13555936-9 - IPVA - RENAVAM / EXERC 00474122255/2021 - 223,81 - **BENEDITO DE JESUS - 355258869-87 -** 13549916-1 - IPVA - RENAVAM / EXERC 00770195865/2021 - 377,94 - **BENEDITO DE JESUS MACHIMIVSKI FANTIN - 001091549-40 -** 13546236-5 - IPVA - RENAVAM / EXERC 00782367771/2021 - 144,33 - **BENEDITO DE MOURA GUTIERREZ - 174257609-59 -** 13565207-5 - IPVA - RENAVAM / EXERC 01024610540/2022 - 3.220,74 - **BENEDITO DIAS DOS REIS - 732683993-04 -** 13559780-5 - IPVA - RENAVAM / EXERC 00753630621/2021 - 393,58 - **BENEDITO DOS SANTOS LIMA - 984562379-49 -** 13539899-3 - IPVA - RENAVAM / EXERC 00901246921/2021 - 159,29 - **BENEDITO DOS SANTOS OLIVEIRA - 463309095-04 -** 13568689-1 - IPVA - RENAVAM / EXERC 00474741486/2021 - 168,95 - **BENEDITO FERREIRA - 325797219-91 -** 13553473-0 - IPVA - RENAVAM / EXERC 00768612039/2021 - 396,52 - **BENEDITO FRANCISCO FERREIRA - 232564279-87 -** 13545420-6 - IPVA - RENAVAM / EXERC 00787617806/2021 - 181,15 - **BENEDITO JORGE NATALINO - 406093406-20 -** 13539978-7 - IPVA - RENAVAM / EXERC 00798529911/2021 - 434,48 - **BENEDITO JOSE DA SILVEIRA - 616604429-15 -** 13552123-0 - IPVA - RENAVAM / EXERC 01005448768/2021 - 186,05 - **BENEDITO MACENE - 662086889-49 -** 13554129-0 - IPVA - RENAVAM / EXERC 00341425478/2021 - 236,39 - **BENEDITO MAURICIO ROMEIRO - 525594249-91 -** 13548805-4 - IPVA - RENAVAM / EXERC 00862955521/2022 - 3.298,49 - 13549284-1 - IPVA - RENAVAM / EXERC 00568275659/2022 - 476,78 - **BENEDITO OLAVO DA SILVA RIBEIRO - 158165242-91 -** 13551961-8 - IPVA - RENAVAM / EXERC 00767108418/2021 - 459,59 - **BENEDITO PAIVA DE OLIVEIRA - 822338029-34 -** 13541643-6 - IPVA - RENAVAM / EXERC 00927478757/2021 - 286,55 - **BENEDITO PEREIRA DA SILVA - 745008569-00 -** 13543817-0 - IPVA - RENAVAM / EXERC 00765433281/2021 - 364,03 - **BENEDITO PEREIRA DE PAULA - 040727678-59 -** 13546929-7 - IPVA - RENAVAM / EXERC 00758117868/2021 - 380,19 - **BENEDITO REIS DE OLIVEIRA CAIRES - 693945049-15 -** 13568111-3 - IPVA - RENAVAM / EXERC 01129883245/2022 - 2.109,01 - **BENEDITO SERGIO VIEIRA - 357038739-91 -** 13555690-4 - IPVA - RENAVAM / EXERC 00766403394/2021 - 423,48 - **BENEDITO TEODORO - 529175179-72 -** 13558141-0 - IPVA - RENAVAM / EXERC 00860482677/2022 - 985,77 - **BENEDITO VICENTE - 053627909-86 -** 13543091-9 - IPVA - RENAVAM / EXERC 00345227212/2021 - 194,56 - **BENEDITO VIEIRA DE LIMA - 647612669-53 -** 13560656-1 - IPVA - RENAVAM / EXERC 00757640842/2021 - 377,94 - **BENEVIDES CONSULTORIA E ASSESSORIA EMPRESARIAL LTDA - 13029264/0001-10 -** 13549209-4 - IPVA - RENAVAM / EXERC 01161040193/2022 - 4.963,10 - **BENHUR DE LIMA MELLO - 096354489-61 -** 13544792-7 - IPVA - RENAVAM / EXERC 00975878638/2022 - 772,39 - **BENI ANDERSON GAUNA - 101238139-05 -** 13546737-5 - IPVA - RENAVAM / EXERC 00488616883/2021 - 175,95 - **BENICIO ANTONIO PERBONI - 477333575-00 -** 13570589-6 - IPVA - RENAVAM / EXERC 00789617609/2022 - 1.897,90 - **BENICIO MORTAES - 593396249-04 -** 13566137-6 - IPVA - RENAVAM / EXERC 01215210857/2022 - 1.608,71 - **BENICIO TITO - 151144579-34 -** 13552826-9 - IPVA - RENAVAM / EXERC 00756076200/2021 - 359,91 - **BENILDE AMPESSAN RISSARDI - 766891749-72 -** 13566737-4 - IPVA - RENAVAM / EXERC 00194136990/2022 - 1.819,37 - 13566868-0 - IPVA - RENAVAM / EXERC 00841704279/2022 - 535,52 - **BENITO CERINEU LOCATELLI - 213008609-87 -** 13554216-4 - IPVA - RENAVAM / EXERC 01035124898/2022 - 2.417,78 - 13554950-9 - IPVA - RENAVAM / EXERC 00885783735/2022 - 234,97 - **BENJAMIM COSTA ROSA - 514417649-68 -** 13541326-7 - IPVA - RENAVAM / EXERC 00987471465/2021 - 166,42 - **BENJAMIM FREITAS MEIRINO - 018962292-04 -** 13562373-3 - IPVA - RENAVAM / EXERC 00764212648/2021 - 359,91 - **BENJAMIM TOMASONI - 018760959-46 -** 13543572-4 - IPVA - RENAVAM / EXERC 00773552804/2021 - 423,48 - **BENNATI DISTRIBUIDORA HOSPITALAR LTDA - 51746782/0003-05 -** 13562691-0 - IPVA - RENAVAM / EXERC 00798028076/2021 - 155,73 - **BENONI DE JESUS CASTRO FERNANDES - 725470909-10 -** 13571134-9 - IPVA - RENAVAM / EXERC 00403691036/2021 - 194,56 - **BENTO BATISTA DA SILVA - 492781779-20 -** 13561439-4 - IPVA - RENAVAM / EXERC 00496661850/2022 - 2.650,59 - **BENTO CLAUDINO - 735614019-53 -** 13552336-4 - IPVA - RENAVAM / EXERC 00769530796/2021 - 456,69 - **BERENICE SANCHES E SANCHES - 036050839-19 -** 13543553-8 - IPVA - RENAVAM / EXERC 00488490170/2022 - 1.641,33 - **BERENICE VARGAS DIAS - 422334459-53 -** 13539809-8 - IPVA - RENAVAM / EXERC 00788011316/2021 - 441,30 - **BERNADETE DO ROCIO MARIANO DA SILVA - 695025799-68 -** 13553004-2 - IPVA - RENAVAM / EXERC 00870588591/2021 - 148,90 - **BERNADETE FERNANDES RODRIGUES MATIAS - 052862509-80 -** 13544427-8 - IPVA - RENAVAM / EXERC 00772852863/2021 - 512,35 - **BERNADETE PARASTZHUK - 048789329-88 -** 13538243-4 - IPVA - RENAVAM / EXERC 00758782195/2021 - 459,59 - **BERNADETE SILVA FORTES - 870747539-04 -** 13548516-0 - IPVA - RENAVAM / EXERC 00775184748/2021 - 472,29 - **BERNADETH DE MORAIS - 422008229-87 -** 13546284-5 - IPVA - RENAVAM / EXERC 00759766282/2021 - 492,07 - **BERNADINA ROSA DOS SANTOS - 883746299-91 -** 13544301-8 - IPVA - RENAVAM / EXERC 00465718205/2021 - 147,59 - **BERNARDETE DO ROCIO SAUERBIER - 847537659-20 -** 13552534-0 - IPVA - RENAVAM / EXERC 00778135772/2021 - 262,47 - **BERNARDETE MARIA CARNEIRO - 044092449-90 -** 13546864-9 - IPVA - RENAVAM / EXERC 00762843039/2021 - 441,30 - **BERNARDO ALBERTO GALELI - 527663739-34 -** 13571892-0 - IPVA - RENAVAM / EXERC 01155257402/2022 - 6.064,07 - **BERNARDO FRANCISCO DE SOUZA - 392774029-20 -** 13568116-4 - IPVA - RENAVAM / EXERC 00838575781/2022 - 178,25 - **BERONI SARAIVA DE OLIVEIRA - 524942920-34 -** 13550171-9 - IPVA - RENAVAM / EXERC 00766145409/2021 - 871,40 - **BERTA SOUZA DOS SANTOS - 941494109-68 -** 13567043-0 - IPVA - RENAVAM / EXERC 00497446847/2021 - 182,32 - **BERTI & FERREIRA LTDA - ME - 20288191/0001-46 -** 13568086-9 - IPVA - RENAVAM / EXERC 00754665372/2021 - 152,48 - **BERTOLINO CARLOS HINSELMANN - 040342129-26 -** 13545794-9 - IPVA - RENAVAM / EXERC 01212284531/2022 - 854,82 - **BERTUCCI & REUTER - INDUSTRIA E COMERCIO PRE-MOLDADOS L - 07254344/0001-76 -** 13570698-1 - IPVA - RENAVAM / EXERC 00346611890/2022 - 1.912,67 - 13570779-1 - IPVA - RENAVAM / EXERC 00309254183/2022 - 1.104,51 - 13570853-4 - IPVA - RENAVAM / EXERC 00282625844/2022 - 987,53 - **BERTULINA DE LIMA PADILHA - 062041819-20 -** 13567354-4 - IPVA - RENAVAM / EXERC 00773294368/2021 - 168,40 - **BESALIEL FRANCISCO PIRES - 049161919-78 -** 13549939-0 - IPVA - RENAVAM / EXERC 00758687494/2021 - 423,48 - **BETERSON HENRIQUE DE ALMEIDA - 087974229-16 -** 13540123-4 - IPVA - RENAVAM / EXERC 00772500568/2021 - 399,20 - **BETTY HEIM SANT ANA - 716456919-34 -** 13571596-4 - IPVA - RENAVAM / EXERC 01218492284/2022 - 3.007,28 - **BEVERLY TRUCHYNSKI FERREIRA - 055123049-50 -** 13559728-7 - IPVA - RENAVAM / EXERC 00451534050/2021 - 194,56 - **BEX LITORAL LTDA - 23634867/0001-02 -** 13544181-3 - IPVA - RENAVAM / EXERC 00893190403/2021 - 194,64 - **BIANCA ADRIADNE DOS SANTOS DE CAMARGO - 103764139-64 -** 13543734-4 - IPVA - RENAVAM / EXERC 01138263130/2021 - 523,68 - **BIANCA BALDINI - 030392249-48 -** 13568735-9 - IPVA - RENAVAM / EXERC 00763773328/2021 - 168,40 - **BIANCA DA SILVA - 123519739-50 -** 13544428-6 - IPVA - RENAVAM / EXERC 01252373748/2022 - 674,10 - **BIANCA DE BARROS SCARPINI DOS SANTOS - 082996839-39 -** 13560854-8 - IPVA - RENAVAM / EXERC 00761812660/2021 - 377,07 - **BIANCA ELIZABETH BAGGIO - 065045609-27 -** 13538347-3 - IPVA - RENAVAM / EXERC 00948399279/2021 - 635,78 - **BIANCA FARIAS CRUZ - 843665599-00 -** 13544689-0 - IPVA - RENAVAM / EXERC 00785851321/2021 - 505,22 - **BIANCA GABARDO MAIA DAS CHAGAS - 087005429-54 -** 13542971-6 - IPVA - RENAVAM / EXERC 00838715524/2021 - 449,70 - **BIANCA JANAINA CORREIA - 088701909-94 -** 13538860-2 - IPVA - RENAVAM / EXERC 00859468640/2022 - 192,59 - **BIANCA MARQUES -**

Diário Oficial Certificado Digitalmente
O Departamento de Imprensa Oficial do Estado do Paraná, da garantia de autenticidade deste documento, desde que visualizado através do site http://www.imprensaoficial.pr.gov.br

005416719-10 - 13541070-5 - IPVA - RENAVAM / EXERC 00782525822/2021 - 554,89 - **BIANCA THAMIRES DIAS FERREIRA - 106148439-44 -** 13545302-1 - IPVA - RENAVAM / EXERC 00770302068/2021 - 503,23 - **BIANCA THEREZA VIEIRA DA ROCHA ANDREATTA - 046144389-97 -** 13568357-4 - IPVA - RENAVAM / EXERC 00907726917/2021 - 174,73 - **BIFFE TRANSPORTES LTDA - 85496768/0001-50 -** 13547820-2 - IPVA - RENAVAM / EXERC 00553722794/2022 - 3.664,04 - 13548451-2 - IPVA - RENAVAM / EXERC 01016476725/2022 - 3.161,82 - **BIG PEIXE LTDA - 11991009/0001-28 -** 13555663-7 - IPVA - RENAVAM / EXERC 00535621752/2022 - 1.083,95 - 13556096-0 - IPVA - RENAVAM / EXERC 00165929677/2022 - 880,17 - 13556528-8 - IPVA - RENAVAM / EXERC 00492351830/2022 - 524,02 - 13556957-7 - IPVA - RENAVAM / EXERC 01057581230/2022 - 523,42 - **BIGGER CAMINHOES LTDA - 02937451/0001-85 -** 13556363-3 - IPVA - RENAVAM / EXERC 00822622807/2022 - 1.162,52 - 13556497-4 - IPVA - RENAVAM / EXERC 00834523361/2022 - 1.046,66 - **BINWORKS DESIGN GRAFICO LTDA - 08641340/0001-03 -** 13556639-0 - IPVA - RENAVAM / EXERC 00777295032/2021 - 413,70 - **BIOCELL RECICLAGENS LTDA - 05950693/0001-05 -** 03653290-4 - IAP - AUTO INFRACAO 90013365 - 4.978,17 - 03653332-3 - IAP - AUTO INFRACAO 90013364 - 224.024,01 - **BIRAJARA DINAO DE SOUZA - 027851219-45 -** 13542497-8 - IPVA - RENAVAM / EXERC 00758246242/2021 - 419,43 - **BIRAMAR MAIA - 033755641-55 -** 13539152-2 - IPVA - RENAVAM / EXERC 00776684248/2021 - 459,59 - **BISPO E RODRIGUES ODONTOLOGIA LTDA - 33238255/0001-46 -** 13541039-0 - IPVA - RENAVAM / EXERC 01272154596/2022 - 8.826,94 - **BKR - INDUSTRIA E COMERCIO DE PRODUTOS METALURGICOS LTD - 12645132/0001-50 -** 13569165-8 - IPVA - RENAVAM / EXERC 00947196420/2022 - 4.999,81 - **BOFE DISTRIBUIDORA DE ALIMENTOS LTDA - 03817180/0001-97 -** 13569817-2 - IPVA - RENAVAM / EXERC 00497508419/2022 - 1.907,71 - 13569878-4 - IPVA - RENAVAM / EXERC 00814033563/2022 - 1.403,38 - **BOLIVAR GOMES FILHO - 248855238-00 -** 13561432-7 - IPVA - RENAVAM / EXERC 01080344486/2022 - 2.589,54 - **BONATELLE COMERCIO DE PRODUTOS ALIMENTICIOS LTDA - 03718197/0001-97 -** 13539735-0 - IPVA - RENAVAM / EXERC 00763179299/2021 - 591,27 - **BONATO & NAVE CONSTRUCOES E TRANSPORTES LTDA EPP - 04282840/0001-45 -** 13567039-1 - IPVA - RENAVAM / EXERC 00509430929/2022 - 1.667,83 - 13567099-5 - IPVA - RENAVAM / EXERC 00547825277/2022 - 1.500,79 - **BONFANTE ALCANTARA & CIA LTDA - 72444177/0001-98 -** 13545270-0 - IPVA - RENAVAM / EXERC 00751657166/2021 - 399,20 - **BONIFACIO OLIVEIRA SANTOS - 549838609-59 -** 13544869-9 - IPVA - RENAVAM / EXERC 00860805107/2022 - 609,04 - **BONIFACIO OSORIO SANTOS RIBEIRO - 396182189-53 -** 13567336-6 - IPVA - RENAVAM / EXERC 00770461760/2021 - 152,48 - **BORELLI COMERCIO DE INSUMOS AGRICOLAS EIRELI ME - 21971044/0001-39 -** 13564001-8 - IPVA - RENAVAM / EXERC 00773158472/2021 - 152,48 - **BORGES & GUBERT LTDA - ME - 18758520/0001-23 -** 13557829-0 - IPVA - RENAVAM / EXERC 01027454213/2022 - 2.463,05 - **BOUTIN FERTILIZANTES LTDA - 76488469/0001-83 -** 13570753-8 - IPVA - RENAVAM / EXERC 00979437806/2022 - 833,23 - 13570760-0 - IPVA - RENAVAM / EXERC 00979437261/2022 - 833,23 - **BOX 3 VEICULOS LTDA - 00987085/0001-43 -** 13552735-1 - IPVA - RENAVAM / EXERC 00856343293/2021 - 194,19 - **BRAIAM MENDES - 081260009-61 -** 13552785-8 - IPVA - RENAVAM / EXERC 00764526049/2021 - 337,10 - **BRAIAN RAMON BENITEZ - 129719329-66 -** 13543881-2 - IPVA - RENAVAM / EXERC 00951926667/2022 - 847,68 - **BRAION LEANDRO INACIO RODRIGUES - 449991448-59 -** 13540406-3 - IPVA - RENAVAM / EXERC 00907042201/2021 - 153,89 - **BRAMAX IMPORTACAO,EXPORTACAO E COMERCIO DE MAQUINAS LTD - 04225537/0001-00 -** 13555803-6 - IPVA - RENAVAM / EXERC 00257773207/2022 - 1.167,91 - 13555876-1 - IPVA - RENAVAM / EXERC 00164313141/2022 - 932,38 - **BRANDOW GABRIEL GARCIA - 099976389-05 -** 13542197-9 - IPVA - RENAVAM / EXERC 00758176643/2021 - 543,39 - **BRASIL PECAS DIESEL LTDA - 13913810/0001-80 -** 13560830-0 - IPVA - RENAVAM / EXERC 00453041973/2021 - 194,56 - **BRASIL SUL INTERMEDIACAO - LTDA - 28929814/0001-24 -** 13550978-7 - IPVA - RENAVAM / EXERC 00230601421/2021 - 460,12 - **BRASILIO DIAS - 299242869-87 -** 13538622-7 - IPVA - RENAVAM / EXERC 00493553550/2021 - 212,15 - **BRASILIS COMERCIO E IMPORTACAO EIRELI - EPP - 04080613/0001-37 -** 13541080-2 - IPVA - RENAVAM / EXERC 00225612470/2021 - 182,13 - **BRASILTAINER TRANSPORTES - EIRELI - 27550275/0001-55 -** 13559258-7 - IPVA - RENAVAM / EXERC 00912354798/2022 - 1.198,65 - 13559418-0 - IPVA - RENAVAM / EXERC 00912362251/2022 - 1.198,65 - 13559574-8 - IPVA - RENAVAM / EXERC 00912373024/2022 - 1.198,65 - 13559740-6 - IPVA - RENAVAM / EXERC 00902599356/2022 - 1.002,29 - **BRASSUL CONSTRUCOES CIVIS LTDA - 04792681/0001-29 -** 13558691-9 - IPVA - RENAVAM / EXERC 00191813010/2021 - 251,93 - **BRAULINO PEREIRA LOPES - 934863089-04 -** 13548883-6 - IPVA - RENAVAM / EXERC 00593009614/2021 - 304,42 - **BRAWER AQUECEDORES LTDA - 77741544/0001-39 -** 13570543-8 - IPVA - RENAVAM / EXERC 00408715294/2021 - 194,56 - **BRAYAN FERREIRA MACEDO - 098126069-12 -** 13554614-3 - IPVA - RENAVAM / EXERC 00957542216/2021 - 299,53 - **BRAYTNER SCHEEL - 074115089-18 -** 13551748-8 - IPVA - RENAVAM / EXERC 00765987341/2021 - 377,07 - **BRAZ DA SILVA - 568762629-87 -** 13549466-6 - IPVA - RENAVAM / EXERC 00762923946/2021 - 399,15 - **BRAZ FRANCISCO DIAS FILHO - 084066739-66 -** 13558170-4 - IPVA - RENAVAM / EXERC 00329338099/2021 - 194,56 - **BRAZ PRUDENCIO DOS SANTOS - 709060339-34 -** 13552448-4 - IPVA - RENAVAM / EXERC 00877609705/2021 - 145,66 - **BRAZIL SANEAMENTO BASICO LTDA - 02264865/0001-90 -** 13561340-1 - IPVA - RENAVAM / EXERC 00937174122/2022 - 1.093,11 - **BRENDA BIANCA VERCEZI SILVA - 091383529-31 -** 13556544-0 - IPVA - RENAVAM / EXERC 01100404608/2021 - 414,59 - **BRENDON CRISTOFER DOS ANJOS NEVES - 008743209-92 -** 13567761-2 - IPVA - RENAVAM / EXERC 01090797084/2022 - 3.057,42 - **BRENO JUSTEN - 015337209-59 -** 13563083-7 - IPVA - RENAVAM / EXERC 01119235330/2022 - 2.713,68 - **BREZILA AUGUSTA MONTEIRO - 083592529-39 -** 13551705-4 - IPVA - RENAVAM / EXERC 01060517776/2021 - 274,86 - **BRIAN CAZUZA CHARELLO FARIA - 058444619-59 -** 13554957-6 - IPVA - RENAVAM / EXERC 01011197178/2021 - 186,05 - **BRIAN THIAGO GONCALVES MONTEIRO - 068971459-98 -** 13559441-5 - IPVA - RENAVAM / EXERC 00773240241/2021 - 396,24 - **BRIGIDO BENITES - 800913419-81 -** 13549039-3 - IPVA - RENAVAM / EXERC 00758035110/2021 - 462,23 - **BRIGIDO PEREIRA DA SILVA - 480622199-68 -** 13559497-0 - IPVA - RENAVAM / EXERC 00525228217/2021 - 212,15 - **BRONILDA MARA TRAINOTE DE OLIVEIRA - 014528049-74 -** 13558552-1 - IPVA - RENAVAM / EXERC 00762600454/2021 - 399,15 - **BRONISLAVA CHIEPKO BUENO - 905490749-53 -** 13557758-8 - IPVA - RENAVAM / EXERC 00329336479/2022 - 1.329,34 - **BRUN SERVICO E COMERCIO DE RODAS LTDA - 07249380/0001-41 -** 13540855-7 - IPVA - RENAVAM / EXERC 00857911180/2021 - 194,19 - **BRUNA ALINE DA SILVA DE SOUZA PERUZZO - 055101039-81 -** 13565346-2 - IPVA - RENAVAM / EXERC 00331449722/2021 - 225,40 - **BRUNA APARECIDA CARVALHO DA SILVA - 086170389-85 -** 13549460-7 - IPVA - RENAVAM / EXERC 00757346715/2021 - 462,89 - **BRUNA APARECIDA DE JESUS - 087459469-30 -** 13559422-9 - IPVA - RENAVAM / EXERC 00917632478/2021 - 154,12 - **BRUNA APARECIDA LOURENCO ORTIZ - 089974439-76 -** 13567599-7 - IPVA - RENAVAM / EXERC 00341993638/2021 - 225,40 - **BRUNA APARECIDA MOHR - 107046889-48 -** 13545336-6 - IPVA - RENAVAM / EXERC 00771178190/2021 - 399,20 - **BRUNA ARAUJO FERREIRA - 391153918-50 -** 13569686-2 - IPVA - RENAVAM / EXERC 00779064348/2021 - 148,31 - **BRUNA ARISI WESSLER - 079396739-20 -** 13549639-1 - IPVA - RENAVAM / EXERC 00493699465/2022 - 2.045,44 - **BRUNA AZARIAS DE OLIVEIRA - 080858349-28 -** 13557767-7 - IPVA - RENAVAM / EXERC 00124321020/2021 - 197,59 - **BRUNA BARBOSA MARTIMIANO - 064378109-98 -** 13551979-0 - IPVA - RENAVAM / EXERC 00157466442/2021 - 202,98 - **BRUNA CAMILA TEIXEIRA - 061696709-83 -** 13562494-2 - IPVA - RENAVAM / EXERC 00330513931/2021 - 354,26 - **BRUNA CARLA PIZANI - 064354539-50 -** 13547920-9 - IPVA - RENAVAM / EXERC 00946360413/2022 - 210,38 - **BRUNA CAROLINA DE LOIOLA ARRAIS - 010350699-38 -** 13558049-0 - IPVA - RENAVAM / EXERC 00920255981/2021 - 176,49 - **BRUNA CAROLINE MARTINEZ - 082847379-06 -** 13547554-8 - IPVA - RENAVAM / EXERC 00752483617/2021 - 472,29 - **BRUNA CIRINO FERREIRA - 088822989-57 -** 13549290-6 - IPVA - RENAVAM / EXERC 00926238582/2022 - 184,60 - **BRUNA CRISTIANE DOMICIANO FRANCISCO - 081610419-03 -** 13556501-6 - IPVA - RENAVAM / EXERC 00503353671/2022 - 1.554,87 - 13556877-5 - IPVA - RENAVAM / EXERC 01126970309/2022 - 539,20 - **BRUNA CRISTINA LEAO - 059371439-30 -** 13539902-7 - IPVA - RENAVAM / EXERC 00758089139/2021 - 399,20 - **BRUNA DE LIMA MORAES DA SILVA - 073096579-18 -** 13540718-6 - IPVA - RENAVAM / EXERC 00115269258/2021 - 299,53 - **BRUNA DE SOUSA MONTEIRO CARVALHO - 071710739-63 -** 13538528-0 - IPVA - RENAVAM / EXERC 00763537977/2021 - 480,48 - **BRUNA DE SOUZA LIMA - 081421999-39 -** 13560642-1 - IPVA - RENAVAM / EXERC 00337722145/2021 - 194,56 - **BRUNA DOS SANTOS KUPKA - 087377659-30 -** 13545609-8 - IPVA - RENAVAM / EXERC 00762497378/2021 - 359,91 - **BRUNA FERNANDA DOS SANTOS RITA - 067402319-66 -** 13538572-7 - IPVA - RENAVAM / EXERC 00985803479/2021 - 166,42 - **BRUNA FERNANDES DOS SANTOS - 093554509-31 -** 13552623-1 - IPVA - RENAVAM / EXERC 00906546184/2021 - 145,66 - **BRUNA FORMANKUEVISKY LIMA PORTO CORREA - 17001299/0001-00 -** 13550230-8 - IPVA - RENAVAM / EXERC 00771531370/2021 - 462,46 - **BRUNA FRANCIELI DE PAULA CASSIANO - 085101989-77 -** 13549963-3 - IPVA - RENAVAM / EXERC 00775789410/2021 - 226,07 - **BRUNA GEISER LINHARES - 105945029-18 -** 13563336-4 - IPVA - RENAVAM / EXERC 00961390689/2022 - 1.022,58 - 13563419-0 - IPVA - RENAVAM / EXERC 00830804900/2022 - 681,29 - 13563512-0 - IPVA - RENAVAM / EXERC 00283310278/2022 - 294,24 - **BRUNA GIONGO DELFE - 074772359-10 -** 13568957-2 - IPVA - RENAVAM / EXERC 00935036571/2022 - 1.772,92 - **BRUNA GOMES DA SILVA - 119869039-90 -** 13538093-8 - IPVA - RENAVAM / EXERC 00761071970/2021 - 399,20 - **BRUNA KAROLINA RIBEIRO DE MORAES - 112213889-08 -** 13558805-9 - IPVA - RENAVAM / EXERC 00799758205/2022 - 1.119,07 - 13559107-6 - IPVA - RENAVAM / EXERC 00801960983/2022 - 558,75 - 13559425-3 - IPVA - RENAVAM / EXERC 00813220130/2022 - 488,06 - **BRUNA KOJUNSKI - 090786079-63 -** 13552916-8 - IPVA - RENAVAM / EXERC 01004253670/2022 - 1.977,25 - **BRUNA LETICIA MARQUES SANTOS - 051411939-00 -** 13541620-7 - IPVA - RENAVAM / EXERC 00136859127/2021 - 170,01 - **BRUNA MAIDILA SCHIMPOSKI SCREMIN - 063288129-14 -** 13553020-4 - IPVA - RENAVAM / EXERC 00954575881/2022 - 1.824,97 - **BRUNA MANUELI DOS SANTOS NASCIMENTO - 087980709-16 -** 13570151-3 - IPVA - RENAVAM / EXERC 00322821665/2022 - 2.816,81 - **BRUNA MARA RICHTHCIK DE SOUZA - 093394689-96 -** 13544966-0 - IPVA - RENAVAM / EXERC 00760206988/2021 - 423,48 - **BRUNA MARCELA PINHEIRO - 069443949-52 -** 13549628-6 - IPVA - RENAVAM / EXERC 00897767829/2021 - 145,66 - **BRUNA MARIANA MANZOTTI - 072893069-29 -** 13538062-8 - IPVA - RENAVAM / EXERC 00754833674/2021 - 591,27 - **BRUNA MEIRA FERNANDES - 096021139-01 -** 13564602-4 - IPVA - RENAVAM / EXERC 00498417093/2022 - 1.662,10 - **BRUNA MELOSO - 078751159-57 -** 13565537-6 - IPVA - RENAVAM / EXERC 00328838497/2021 - 224,79 - **BRUNA MICALOSKI DE SOUZA - 094242569-30 -** 13546677-8 - IPVA - RENAVAM / EXERC 00772949158/2021 - 488,32 - **BRUNA MILENA BAREIRO - 079024851-44 -** 13543210-5 - IPVA - RENAVAM / EXERC 00868265926/2021 - 208,20 - **BRUNA MIRANDA DE PAULA - 106499879-85 -** 13557634-4 - IPVA - RENAVAM / EXERC 00760937397/2021 - 399,20 - **BRUNA MITSUI HARA - 095246849-26 -** 13543187-7 - IPVA - RENAVAM / EXERC 01004594639/2022 - 1.458,90 - **BRUNA NATIELY PEREIRA - 048383389-45 -** 13558728-1 - IPVA - RENAVAM / EXERC 00344087085/2021 - 194,56 - **BRUNA PATRICIA KUCHLER - 079539319-90 -** 13567126-6 - IPVA - RENAVAM / EXERC 00306529823/2021 - 194,56 - **BRUNA PAULA DE SOUZA - 088067549-71 -** 13547443-6 - IPVA - RENAVAM / EXERC 01001709621/2022 - 4.237,91 - **BRUNA RAFAELA DA SILVA - 101077739-45 -** 13546228-4 - IPVA - RENAVAM / EXERC 00765539802/2021 - 396,52 - **BRUNA REIS DA SILVA - 074712489-20 -** 13545534-2 - IPVA - RENAVAM / EXERC 00757129676/2021 - 462,46 - **BRUNA ROBERTA PAULISTA DE URSULANO - 082723259-42 -** 13570656-6 - IPVA - RENAVAM / EXERC 00378142658/2021 - 194,56 - **BRUNA SORAIA DOS SANTOS ROCHA ANDREA - 080028639-17 -** 13545562-8 - IPVA - RENAVAM / EXERC 00769137717/2021 - 501,70 - **BRUNA SOUZA DA COSTA - 418179698-11 -** 13546287-0 - IPVA - RENAVAM / EXERC 00343175487/2021 -

194,56 - **BRUNA STEFANI PEREIRA - 086295219-02 -** 13561688-5 - IPVA - RENAVAM / EXERC 00990297187/2022 - 199,73 - **BRUNA TAIS DIAS ROCHA - 092669999-70 -** 13554690-9 - IPVA - RENAVAM / EXERC 00761772359/2021 - 419,43 - **BRUNA TALITA DA SILVA - 063380759-12 -** 13571497-6 - IPVA - RENAVAM / EXERC 00526055740/2022 - 1.954,01 - 13571595-6 - IPVA - RENAVAM / EXERC 00809290022/2022 - 166,22 - **BRUNA TAMIRIS FRANCISCO - 058386059-10 -** 13547643-9 - IPVA - RENAVAM / EXERC 01315277295/2022 - 3.482,47 - **BRUNA TAUFER - 074359129-13 -** 13560497-6 - IPVA - RENAVAM / EXERC 00317043366/2021 - 194,56 - **BRUNA VIEIRA FERMINO - 092132869-96 -** 13559253-6 - IPVA - RENAVAM / EXERC 00452181224/2021 - 236,39 - **BRUNELDO SAUERESSIG - 015402879-71 -** 13554519-8 - IPVA - RENAVAM / EXERC 01004781919/2021 - 263,37 - **BRUNFEL - COMERCIO DE MATERIAIS ELETRICOS LTDA - 08093255/0001-58 -** 13563392-5 - IPVA - RENAVAM / EXERC 00322313031/2021 - 146,53 - **BRUNNA DE PAULA DEL ANHOL MONTEIRO - 072679869-00 -** 13555341-7 - IPVA - RENAVAM / EXERC 01035728351/2022 - 4.894,59 - **BRUNO LOMBA HENRIQUE - 077610049-19 -** 13554188-5 - IPVA - RENAVAM / EXERC 01280744518/2022 - 2.362,23 - **BRUNO ALESSANDRO COSMO RODRIGUES - 109316739-41 -** 13540287-7 - IPVA - RENAVAM / EXERC 00787270830/2021 - 197,97 - **BRUNO ALEX FOGACA DO NASCIMENTO - 064069089-02 -** 13548824-0 - IPVA - RENAVAM / EXERC 00753578816/2021 - 472,29 - **BRUNO ALEXANDRE SILVA - 064487969-67 -** 13550336-3 - IPVA - RENAVAM / EXERC 00767148991/2021 - 219,30 - **BRUNO ALVES DE MORAES - 077788769-06 -** 13550887-0 - IPVA - RENAVAM / EXERC 00762396202/2021 - 460,48 - **BRUNO ANTONIO DE SOUZA LOURENCO - 055292789-90 -** 13555779-0 - IPVA - RENAVAM / EXERC 00774020830/2021 - 364,03 - **BRUNO APARECIDO CAPELLO 06461143955 - 13248144/0001-03 -** 13538798-3 - IPVA - RENAVAM / EXERC 00912422750/2021 - 248,62 - **BRUNO APARECIDO GONCALVES - 079130829-41 -** 13556452-4 - IPVA - RENAVAM / EXERC 00795756623/2021 - 197,97 - **BRUNO APARECIDO PEDROSO - 393692978-55 -** 13541015-2 - IPVA - RENAVAM / EXERC 00765600862/2021 - 459,59 - **BRUNO AUGUSTO DE OLIVEIRA - 082862479-81 -** 13556197-5 - IPVA - RENAVAM / EXERC 00754706869/2021 - 169,48 - **BRUNO BASSO PEREIRA - 088392849-31 -** 13545735-3 - IPVA - RENAVAM / EXERC 00778828522/2021 - 314,39 - **BRUNO BASTOS - 114760719-26 -** 13547426-6 - IPVA - RENAVAM / EXERC 00754067688/2021 - 480,48 - **BRUNO BELGROWICZ SAMPAIO - 092175969-06 -** 13541362-3 - IPVA - RENAVAM / EXERC 00775800791/2021 - 446,52 - **BRUNO BENITES DUARTE - 096562139-12 -** 13550662-1 - IPVA - RENAVAM / EXERC 00355755670/2021 - 336,73 - **BRUNO CAIO XIMENES - 047158929-28 -** 13546827-4 - IPVA - RENAVAM / EXERC 00136002544/2021 - 299,53 - **BRUNO CAMARA - 116300706-45 -** 13549449-6 - IPVA - RENAVAM / EXERC 00767865758/2021 - 399,15 - **BRUNO CARDOZO BONOTTO - 069613569-82 -** 13561383-5 - IPVA - RENAVAM / EXERC 00331091941/2021 - 236,39 - **BRUNO CESAR DA SILVA - 043124969-51 -** 13538066-0 - IPVA - RENAVAM / EXERC 00868380539/2021 - 642,80 - **BRUNO CESAR DE DEUS - 090094219-37 -** 13543513-9 - IPVA - RENAVAM / EXERC 00761817433/2021 - 530,20 - **BRUNO CESAR GONCALVES - 048170059-55 -** 13571191-8 - IPVA - RENAVAM / EXERC 00765914441/2021 - 399,15 - **BRUNO CESAR MONTANINI SILVA - 071563579-48 -** 13544381-6 - IPVA - RENAVAM / EXERC 00794841104/2021 - 148,10 - **BRUNO CESARIO - 108639869-60 -** 13571249-3 - IPVA - RENAVAM / EXERC 00452762960/2021 - 194,56 - **BRUNO CEZAR COELHO - 465354288-00 -** 13561121-2 - IPVA - RENAVAM / EXERC 00818598271/2021 - 310,86 - **BRUNO COELHO MACHADO - 068331559-50 -** 13553064-6 - IPVA - RENAVAM / EXERC 00820757500/2021 - 456,11 - **BRUNO CORDEIRO - 075801679-48 -** 13563468-9 - IPVA - RENAVAM / EXERC 00756639484/2021 - 441,30 - **BRUNO COUTINHO VEBER - 085699709-94 -** 13540996-0 - IPVA - RENAVAM / EXERC 00559477228/2021 - 160,56 - **BRUNO CRAVEIRO VASCONCELLOS - 093725009-09 -** 13539774-1 - IPVA - RENAVAM / EXERC 00320355225/2021 - 194,56 - **BRUNO DA LUZ - 086455199-17 -** 13551192-7 - IPVA - RENAVAM / EXERC 00537014527/2021 - 241,79 - **BRUNO DA SILVA DONANSAN - 074369309-40 -** 13539093-3 - IPVA - RENAVAM / EXERC 00751940968/2021 - 419,43 - **BRUNO DA SILVA FERNANDES - 101349449-09 -** 13542541-9 - IPVA - RENAVAM / EXERC 00482118040/2021 - 194,56 - **BRUNO DE AZEVEDO PILINSKI - 094892499-39 -** 13549287-6 - IPVA - RENAVAM / EXERC 00451657560/2021 - 212,15 - **BRUNO DE FAVERI GIMENES - 043216379-45 -** 13564021-2 - IPVA - RENAVAM / EXERC 00771817436/2021 - 180,38 - **BRUNO DE LIMA SORENTINO - 106479229-40 -** 13544499-5 - IPVA - RENAVAM / EXERC 00958106320/2021 - 166,42 - **BRUNO DE MOURA DE LIMA - 090145329-38 -** 13543083-8 - IPVA - RENAVAM / EXERC 00468879358/2021 - 212,15 - **BRUNO DE MOURA SUTERIO - 078364429-93 -** 13543087-0 - IPVA - RENAVAM / EXERC 00767957172/2021 - 472,29 - **BRUNO DE OLIVEIRA KLUBER - 422796258-73 -** 13547943-8 - IPVA - RENAVAM / EXERC 00330964062/2021 - 225,40 - **BRUNO DE OLIVEIRA LOBO - 097949459-19 -** 13541540-5 - IPVA - RENAVAM / EXERC 00193486318/2021 - 546,74 - **BRUNO DE OLIVEIRA PEREIRA - 376469378-94 -** 13541023-3 - IPVA - RENAVAM / EXERC 00751675490/2021 - 459,59 - **BRUNO DE SOUZA BARBOSA - 083412929-98 -** 13567672-1 - IPVA - RENAVAM / EXERC 00845597400/2022 - 178,25 - **BRUNO DO NASCIMENTO - 075097309-96 -** 13566074-4 - IPVA - RENAVAM / EXERC 01066711280/2022 - 1.768,13 - **BRUNO DO NASCIMENTO DE QUADROS - 065990569-89 -** 13551909-0 - IPVA - RENAVAM / EXERC 00160156386/2022 - 2.731,32 - **BRUNO DOS SANTOS - 075564589-89 -** 13546202-0 - IPVA - RENAVAM / EXERC 00267099770/2021 - 240,89 - **BRUNO DOS SANTOS CAVALHEIRO - 063454279-69 -** 13560236-1 - IPVA - RENAVAM / EXERC 00112506712/2021 - 327,95 - **BRUNO EDUARDO ALVES DE SOUZA - 091635379-66 -** 13545809-0 - IPVA - RENAVAM / EXERC 00796713715/2021 - 224,74 - **BRUNO EDUARDO DA SILVA TEIXEIRA - 043780219-19 -** 13541909-5 - IPVA - RENAVAM / EXERC 00778498522/2021 - 546,15 - **BRUNO EDUARDO DE ARAUJO OLIVEIRA - 092070759-97 -** 13558341-3 - IPVA - RENAVAM / EXERC 00762351446/2021 - 399,15 - **BRUNO EDUARDO LAUBER - 126003519-06 -** 13561588-9 - IPVA - RENAVAM / EXERC 00420952110/2021 - 196,60 - **BRUNO EDUARDO WUNSCH - 043816479-20 -** 13543329-2 - IPVA - RENAVAM / EXERC 00767086929/2021 - 530,86 - **BRUNO EMANOEL DA SILVA - 098811109-80 -** 13541294-5 - IPVA - RENAVAM / EXERC 00773966358/2021 - 474,55 - **BRUNO ESTRAFITE - 101491549-09 -** 13543562-7 - IPVA - RENAVAM / EXERC 00897579828/2021 - 145,66 - **BRUNO FELIPE DA SILVA - 075976319-44 -** 13563450-6 - IPVA - RENAVAM / EXERC 00791339971/2021 - 148,15 - **BRUNO FELIPE DA SILVA - 108680789-80 -** 13539828-4 - IPVA - RENAVAM / EXERC 00969119356/2021 - 166,42 - **BRUNO FELIPE FERREIRA - 066920149-99 -** 13538825-4 - IPVA - RENAVAM / EXERC 00762559187/2021 - 624,23 - **BRUNO FERNANDES PONTES - 074751049-07 -** 13551774-7 - IPVA - RENAVAM / EXERC 00279660871/2021 - 224,79 - **BRUNO FERNANDO GUERINO - 047256919-84 -** 13545674-8 - IPVA - RENAVAM / EXERC 00784946710/2021 - 197,97 - **BRUNO FERNANDO VALENCIO - 105690449-60 -** 13552247-3 - IPVA - RENAVAM / EXERC 00505471515/2021 - 233,10 - **BRUNO FERREIRA DE LIMA - 070385199-30 -** 13547889-0 - IPVA - RENAVAM / EXERC 00780817974/2021 - 197,97 - **BRUNO FERREIRA DE MORAIS - 096639489-57 -** 13569462-2 - IPVA - RENAVAM / EXERC 00774671718/2021 - 408,05 - **BRUNO FERREIRA LUCH - 307759828-06 -** 13539427-0 - IPVA - RENAVAM / EXERC 00896092240/2022 - 3.943,61 - **BRUNO GABRIEL CARDOSO - 095664629-80 -** 13558878-4 - IPVA - RENAVAM / EXERC 00767899300/2021 - 238,73 - **BRUNO GABRIEL DE PAULO - 089463579-40 -** 13541476-0 - IPVA - RENAVAM / EXERC 00940644673/2021 - 153,89 - **BRUNO GABRIEL TIRAPELLI GARCETE - 077510869-39 -** 13569588-2 - IPVA - RENAVAM / EXERC 00775459259/2021 - 151,86 - **BRUNO GASPARELLO DO ROSARIO - 044796719-35 -** 13569216-6 - IPVA - RENAVAM / EXERC 00802467610/2021 - 153,97 - **BRUNO GOMES DE OLIVEIRA - 063132739-82 -** 13543580-5 - IPVA - RENAVAM / EXERC 01067400696/2021 - 164,63 - **BRUNO GONCALVES - 079287249-52 -** 13552710-6 - IPVA - RENAVAM / EXERC 00843509961/2022 - 302,06 - **BRUNO GONCALVES DA SILVA - 079144439-21 -** 13562923-5 - IPVA - RENAVAM / EXERC 00334494184/2021 - 194,56 - **BRUNO GUILHERME DE OLIVEIRA - 067796379-39 -** 13546280-2 - IPVA - RENAVAM / EXERC 00771010966/2021 - 492,07 - **BRUNO GUILHERME MOURA DE LIMA - 100212839-07 -** 13551485-3 - IPVA - RENAVAM / EXERC 00754272990/2021 - 459,59 - **BRUNO GUSTAVO GONCALVES DE SOUZA BARBUTTI - 047451379-31 -** 13540537-0 - IPVA - RENAVAM / EXERC 00785207597/2021 - 198,39 - **BRUNO HENRIQUE ANDRADE FERREIRA - 096545092-96 -** 13543497-3 - IPVA - RENAVAM / EXERC 00771138610/2021 - 456,69 - **BRUNO HENRIQUE ARAUJO DE CASTRO - 051480619-28 -** 13567490-7 - IPVA - RENAVAM / EXERC 00363425039/2021 - 194,56 - **BRUNO HENRIQUE CAETANO - 060490939-03 -** 13551875-1 - IPVA - RENAVAM / EXERC 00779516826/2021 - 181,78 - **BRUNO HENRIQUE CARMONA RAPSAN DA SILVA - 050756019-10 -** 13539729-6 - IPVA - RENAVAM / EXERC 01284917697/2022 - 7.171,15 - **BRUNO HENRIQUE CARNAVALE - 064839359-35 -** 13571982-0 - IPVA - RENAVAM / EXERC 01038781180/2022 - 2.127,53 - 13572070-4 - IPVA - RENAVAM / EXERC 01083199290/2022 - 506,50 - **BRUNO HENRIQUE CORREA CAMARGO - 096591269-80 -** 13570212-9 - IPVA - RENAVAM / EXERC 00380014742/2021 - 194,56 - **BRUNO HENRIQUE DA SILVA - 079227589-60 -** 13543814-6 - IPVA - RENAVAM / EXERC 00917705467/2022 - 773,02 - **BRUNO HENRIQUE DE MATTOS ESPIRITO SANTO - 070928639-29 -** 13540155-2 - IPVA - RENAVAM / EXERC 00341663174/2021 - 155,45 - **BRUNO HENRIQUE DE OLIVEIRA - 104048149-30 -** 13564818-3 - IPVA - RENAVAM / EXERC 01108427097/2022 - 3.295,78 - **BRUNO HENRIQUE MIRANDA BLATNER - 084603289-96 -** 13557506-2 - IPVA - RENAVAM / EXERC 00558667856/2021 - 194,56 - **BRUNO HENRIQUE NEGRIZOLA - 096161159-60 -** 13565616-0 - IPVA - RENAVAM / EXERC 00476498554/2021 - 158,62 - **BRUNO HENRIQUE RAMPAZO ANASTACIO - 072381059-18 -** 13568328-0 - IPVA - RENAVAM / EXERC 00498727157/2022 - 3.476,80 - 13568348-5 - IPVA - RENAVAM / EXERC 00409526436/2022 - 1.396,26 - **BRUNO HENRIQUE SANTOS COSTA - 080590879-08 -** 13544537-1 - IPVA - RENAVAM / EXERC 01051810440/2021 - 317,88 - **BRUNO HENRIQUE TEODORO DA VEIGA - 374186318-12 -** 13546605-0 - IPVA - RENAVAM / EXERC 00467398798/2021 - 236,39 - **BRUNO HENRIQUE VIANA DOS SANTOS - 083866049-56 -** 13561488-2 - IPVA - RENAVAM / EXERC 00763390500/2021 - 182,30 - **BRUNO HENRIQUE WOGINSKI DA SILVA DIAS - 090560579-95 -** 13553734-9 - IPVA - RENAVAM / EXERC 01008071479/2021 - 164,63 - **BRUNO HIPOLITO SICHIERI - 071911019-03 -** 13546039-7 - IPVA - RENAVAM / EXERC 00949231924/2022 - 184,60 - **BRUNO HIROSHI SOUTO URATANI - 059828179-70 -** 13567425-7 - IPVA - RENAVAM / EXERC 00990163741/2022 - 1.784,06 - **BRUNO HURIEL SCOTTA FERREIRA - 086163479-92 -** 13556651-9 - IPVA - RENAVAM / EXERC 00790123886/2021 - 188,83 - **BRUNO JEAN MARQUES - 075267169-39 -** 13538290-6 - IPVA - RENAVAM / EXERC 00979734053/2021 - 299,53 - **BRUNO JONATHAN MAKOSKI - 077120839-16 -** 13557305-1 - IPVA - RENAVAM / EXERC 00473208504/2022 - 1.064,77 - 13557379-5 - IPVA - RENAVAM / EXERC 00940793423/2022 - 210,38 - **BRUNO JORDAO FILHO - 596724559-68 -** 03653264-5 - IAP - AUTO INFRACAO 00075313 - 13.846,11 - 03653286-6 - IAP - AUTO INFRACAO 00075312 - 183.627,98 - 03653287-4 - IAP - AUTO INFRACAO 00075315 - 8.105,04 - 03653336-6 - IAP - AUTO INFRACAO 00075314 - 11.257,00 - **BRUNO JOSE CARDOSO FERREIRA - 010662301-02 -** 13560275-2 - IPVA - RENAVAM / EXERC 00152037870/2021 - 202,98 - **BRUNO JOSE DE MELO ECKEL - 087593819-14 -** 13551008-4 - IPVA - RENAVAM / EXERC 00777828324/2021 - 377,07 - **BRUNO JOSE GONCALVES RIBEIRO - 062730249-10 -** 13540077-7 - IPVA - RENAVAM / EXERC 00781483298/2021 - 462,46 - **BRUNO JUNIOR BERLATO - 080066809-06 -** 13541107-8 - IPVA - RENAVAM / EXERC 00788437062/2021 - 178,46 - **BRUNO KASPERSKI ALVES - 065152889-56 -** 13561330-4 - IPVA - RENAVAM / EXERC 00769105866/2021 - 364,92 - **BRUNO LAFAETE ABRUCEIS DE SOUZA - 072182249-54 -** 13538808-4 - IPVA - RENAVAM / EXERC 00835601340/2022 - 1.085,81 - 13539292-8 - IPVA - RENAVAM / EXERC 00803014139/2022 - 640,81 - **BRUNO LARA DE LIMA - 097390949-88 -** 13544956-3 - IPVA - RENAVAM / EXERC 00757061001/2021 - 456,69 - **BRUNO LEANDRO BALBINO - 039423669-67 -** 13548417-2 - IPVA - RENAVAM / EXERC 00751531839/2021 - 408,05 - **BRUNO LEONARDO MORENO RUIZ - 076577729-05 -** 13549949-8 - IPVA - RENAVAM / EXERC 00765663961/2021 - 396,52 - **BRUNO LIMA AMER RIBEIRO - 069221569-78 -** 13562000-9 - IPVA - RENAVAM / EXERC 00756350069/2021 - 530,86 - **BRUNO LUCIANO MEZZOMO - 074620789-10 -** 13561142-5 - IPVA - RENAVAM / EXERC 00333029623/2021

Diário Oficial Certificado Digitalmente
O Departamento de Imprensa Oficial do Estado do Paraná, da garantia de autenticidade deste documento, desde que visualizado através do site http://www.imprensaoficial.pr.gov.br

- 194,56 - **BRUNO LUIZ DA SILVA - 387396948-36 -** 13550664-8 - IPVA - RENAVAM / EXERC 00791552403/2021 - 188,83 - **BRUNO MACHADO BORGES DE OLIVEIRA - 054152519-01 -** 13541439-5 - IPVA - RENAVAM / EXERC 00910492751/2021 - 153,89 - **BRUNO MAGALHAES DOS SANTOS - 096370179-76 -** 13553920-1 - IPVA - RENAVAM / EXERC 00780489047/2021 - 197,97 - **BRUNO MAGNO RICARDO DA SILVA - 094132029-40 -** 13568858-4 - IPVA - RENAVAM / EXERC 00769941176/2021 - 474,55 - **BRUNO MARCAU VARGEM - 062018839-16 -** 13551674-0 - IPVA - RENAVAM / EXERC 00765628880/2021 - 364,03 - **BRUNO MARTINS DE OLIVEIRA - 201558169-34 -** 13561540-4 - IPVA - RENAVAM / EXERC 00770939791/2021 - 364,03 - **BRUNO MARTINS ELIAS - 116337249-80 -** 13552637-1 - IPVA - RENAVAM / EXERC 00773947337/2021 - 456,69 - **BRUNO MATTIELLO DE SOUZA - 107858089-81 -** 13555811-7 - IPVA - RENAVAM / EXERC 00577720210/2021 - 144,85 - **BRUNO MATTKE DE ARAUJO - 076039119-07 -** 13554256-3 - IPVA - RENAVAM / EXERC 00954879678/2021 - 145,43 - **BRUNO MATTOS ANDERSON - 076383389-44 -** 13571598-0 - IPVA - RENAVAM / EXERC 00469730935/2022 - 1.742,87 - **BRUNO MENDONCA DE SOUZA SILVA - 098725534-75 -** 13559851-8 - IPVA - RENAVAM / EXERC 00427003105/2021 - 194,56 - **BRUNO MESSIAS NEVES - 084839519-08 -** 13569222-0 - IPVA - RENAVAM / EXERC 01098461042/2022 - 506,50 - **BRUNO MICHAEL FELICIANO - 095435009-08 -** 13569921-7 - IPVA - RENAVAM / EXERC 00758091915/2021 - 144,73 - **BRUNO MILARE - 100066299-38 -** 13549571-9 - IPVA - RENAVAM / EXERC 00779313968/2021 - 399,15 - **BRUNO MONTANHINI BONAN - 050487279-67 -** 13545762-0 - IPVA - RENAVAM / EXERC 00828823588/2022 - 985,02 - 13545852-0 - IPVA - RENAVAM / EXERC 00812116194/2022 - 534,52 - **BRUNO MORAES TOSA - 198476088-22 -** 13561346-0 - IPVA - RENAVAM / EXERC 00772978611/2021 - 182,43 - **BRUNO MOREIRA MATTEI - 071127879-20 -** 13565057-9 - IPVA - RENAVAM / EXERC 01119787561/2022 - 2.955,93 - **BRUNO MOREIRA SOARES - 074971299-61 -** 13544143-0 - IPVA - RENAVAM / EXERC 00813955360/2021 - 229,24 - **BRUNO NASCIMENTO SANTOS - 012248189-54 -** 13558640-4 - IPVA - RENAVAM / EXERC 00459367048/2021 - 194,56 - **BRUNO PEREIRA DE OLIVEIRA - 077893959-63 -** 13558742-7 - IPVA - RENAVAM / EXERC 00881125113/2021 - 145,66 - **BRUNO PEREIRA FARIAS - 085906689-40 -** 13556828-7 - IPVA - RENAVAM / EXERC 00335329810/2021 - 225,40 - **BRUNO PICAGEVICZ - 060582231-05 -** 13566763-3 - IPVA - RENAVAM / EXERC 01063915560/2022 - 2.375,64 - **BRUNO RAFAEL CARVALHO DE BRITO - 091144149-29 -** 13567509-1 - IPVA - RENAVAM / EXERC 00419701575/2021 - 194,56 - **BRUNO RAFAEL PASSAGLIA PASTORELLO - 062848709-65 -** 13559498-9 - IPVA - RENAVAM / EXERC 00881554740/2022 - 2.599,69 - **BRUNO RAMON DA SILVA - 099789569-13 -** 13565810-3 - IPVA - RENAVAM / EXERC 00949180823/2022 - 1.023,17 - **BRUNO REGIS DE ARAUJO - 060114829-02 -** 13539554-4 - IPVA - RENAVAM / EXERC 00122757270/2021 - 166,42 - **BRUNO REZENDE IVO - 079349429-07 -** 13558717-6 - IPVA - RENAVAM / EXERC 00330381938/2021 - 194,56 - **BRUNO RICARDO FIOR - 083464159-31 -** 13540357-1 - IPVA - RENAVAM / EXERC 00772943516/2021 - 546,58 - **BRUNO ROBERTO DE SOUZA - 071802359-54 -** 13558763-0 - IPVA - RENAVAM / EXERC 00772191093/2021 - 396,52 - **BRUNO ROCHA ESCANDOLA - 094785889-07 -** 13551754-2 - IPVA - RENAVAM / EXERC 00765505762/2021 - 459,59 - **BRUNO RODOLFO MASSARO - 062702899-39 -** 13563688-6 - IPVA - RENAVAM / EXERC 00917239717/2021 - 144,60 - **BRUNO RODRIGO DE ALMEIDA - 084688039-36 -** 13542951-1 - IPVA - RENAVAM / EXERC 00772409870/2021 - 531,53 - **BRUNO RODRIGO PAZINE COSTA - 060255699-67 -** 13542240-1 - IPVA - RENAVAM / EXERC 00178393886/2022 - 1.126,53 - **BRUNO RODRIGUES DE MELO - 067098179-62 -** 13559181-5 - IPVA - RENAVAM / EXERC 00342089218/2021 - 194,56 - **BRUNO ROSENDI ROSSETI - 065811059-45 -** 13564398-0 - IPVA - RENAVAM / EXERC 00974577839/2022 - 1.315,13 - **BRUNO RYAN MARQUETTO PRESTES - 117060619-94 -** 13563198-1 - IPVA - RENAVAM / EXERC 01117015294/2021 - 333,99 - **BRUNO SANDY BATISTA - 073762969-05 -** 13570076-2 - IPVA - RENAVAM / EXERC 00526054018/2022 - 4.296,62 - **BRUNO SANT ANA 06060118976 - 27587081/0001-24 -** 13546206-3 - IPVA - RENAVAM / EXERC 00499544021/2022 - 2.260,08 - **BRUNO SANTANA DA LUZ - 063894509-74 -** 13540846-8 - IPVA - RENAVAM / EXERC 00761223800/2021 - 480,48 - **BRUNO SANTIAGO BRANCO CORREIA - 061626479-86 -** 13563148-5 - IPVA - RENAVAM / EXERC 00874147727/2021 - 187,20 - **BRUNO SATURNINO MIGUEL - 068200079-57 -** 13560647-2 - IPVA - RENAVAM / EXERC 00315823895/2021 - 194,56 - **BRUNO SCHMIDT - 117476149-04 -** 13567942-9 - IPVA - RENAVAM / EXERC 01065211250/2022 - 2.301,81 - **BRUNO SILVA LIMA - 098156209-40 -** 13560568-9 - IPVA - RENAVAM / EXERC 00467426422/2021 - 196,60 - **BRUNO SILVA SOUZA SMANIOTTO - 075023539-09 -** 13540191-9 - IPVA - RENAVAM / EXERC 00806678607/2021 - 169,46 - **BRUNO STEPHAN MENDES BERTOLINO - 103896679-51 -** 13560249-3 - IPVA - RENAVAM / EXERC 00337477108/2021 - 194,56 - **BRUNO TELLES LOPES - 048505199-03 -** 13571681-2 - IPVA - RENAVAM / EXERC 01136002496/2022 - 2.005,58 - 13571781-9 - IPVA - RENAVAM / EXERC 00231979851/2022 - 1.029,82 - **BRUNO ULISSES GARBUIO - 084616759-08 -** 13569184-4 - IPVA - RENAVAM / EXERC 00842490760/2022 - 1.535,71 - **BRUNO VALMOR MARQUARDT - 080947589-88 -** 13541211-2 - IPVA - RENAVAM / EXERC 00791292061/2021 - 197,97 - **BRUNO VERISSIMO DOS SANTOS - 079098839-94 -** 13561876-4 - IPVA - RENAVAM / EXERC 00773650318/2021 - 165,29 - **BRUNO VINICIUS DE SOUZA - 095395289-41 -** 13538565-4 - IPVA - RENAVAM / EXERC 00768359597/2021 - 182,43 - **BRUNO VINICIUS FRANCA OLIVEIRA - 069870779-67 -** 13561874-8 - IPVA - RENAVAM / EXERC 01272346207/2022 - 1.012,99 - **BRUNO WILLIAN DE ARAUJO - 054110499-38 -** 13560250-7 - IPVA - RENAVAM / EXERC 00756691443/2021 - 380,19 - **BRUNO WISNIEVSKI - 074192649-02 -** 13540905-7 - IPVA - RENAVAM / EXERC 00307875296/2021 - 149,50 - **BRYAN LUIZ PEDRON CAMARINHO - 080140409-61 -** 13551914-6 - IPVA - RENAVAM / EXERC 00754891283/2021 - 359,91 - **BUCHOLZ & CIA LTDA - 84989136/0001-66 -** 13539118-2 - IPVA - RENAVAM / EXERC 00507261097/2022 - 4.934,49 - 13539325-8 - IPVA - RENAVAM / EXERC 00558435726/2022 - 2.033,11 - 13539543-9 - IPVA - RENAVAM / EXERC 00506741540/2022 - 1.988,63 - 13539755-5 - IPVA - RENAVAM / EXERC 00567785785/2022 - 1.422,47 - 13539970-1 - IPVA - RENAVAM / EXERC 00552042315/2022 - 1.422,47 - 13540188-9 - IPVA - RENAVAM / EXERC 01001466966/2022 - 514,60 - 13540396-2 - IPVA - RENAVAM / EXERC 00320375170/2022 - 423,90 - **BUCHOLZ TRANSPORTES LTDA - 12103558/0001-81 -** 13538260-4 - IPVA - RENAVAM / EXERC 00509324029/2022 - 4.934,49 - 13538470-4 - IPVA - RENAVAM / EXERC 00553773925/2022 - 4.934,49 - 13538682-0 - IPVA - RENAVAM / EXERC 00467369534/2022 - 3.861,11 - 13538894-7 - IPVA - RENAVAM / EXERC 00484967479/2022 - 3.861,11 - **BULLISHX IMPORTACAO E EXPORTACAO COMERCIO DE BEBIDAS - 82297748/0001-62 -** 13543460-4 - IPVA - RENAVAM / EXERC 00761412042/2021 - 530,20 - **BYANCA STEPHANY DANTAS - 092234519-81 -** 13554215-6 - IPVA - RENAVAM / EXERC 00282379789/2021 - 271,34 - **BYANKA KETLLIN FERREIRA DO NASCIMENTO - 094126859-47 -** 13569026-0 - IPVA - RENAVAM / EXERC 01205190802/2021 - 161,87 - **C S CONSTRUTORA LTDA - 18165637/0001-01 -** 13565303-9 - IPVA - RENAVAM / EXERC 00768677955/2021 - 152,48 - **C A A - COMERCIO DE VEICULOS LTDA - ME - 03373561/0001-24 -** 13560479-8 - IPVA - RENAVAM / EXERC 00768968569/2021 - 377,94 - **C A DE ARAUJO - COMERCIO DE PRODUTOS ALIMENTICIOS - 03563388/0001-27 -** 13570971-9 - IPVA - RENAVAM / EXERC 01195067485/2022 - 2.160,56 - **C A S PONTES - 00170677/0001-78 -** 13552667-3 - IPVA - RENAVAM / EXERC 00755063040/2021 - 456,69 - **C CUBOSKI - EMPREENDIMENTOS - 15517397/0001-60 -** 13563261-9 - IPVA - RENAVAM / EXERC 00134416864/2021 - 185,51 - **C F WOLSKI - SERRARIA - 08687662/0001-93 -** 13564673-3 - IPVA - RENAVAM / EXERC 00256110638/2022 - 1.849,19 - 13564974-0 - IPVA - RENAVAM / EXERC 00269059008/2022 - 1.670,91 - 13565260-1 - IPVA - RENAVAM / EXERC 00168074311/2022 - 1.289,23 - **C H L BARRETO - BAR ME - 19890043/0001-18 -** 13540417-9 - IPVA - RENAVAM / EXERC 00804873194/2021 - 159,15 - **C J PRANDO TUPAN DROGARIA ME - 07996914/0001-01 -** 13571050-4 - IPVA - RENAVAM / EXERC 00182720497/2022 - 2.802,06 - **C M SENGER - AGROPECUARIA - 07223899/0001-50 -** 13541130-2 - IPVA - RENAVAM / EXERC 00754727459/2021 - 182,30 - **C P D DE MORAES - MOVEIS ME - 81173593/0001-90 -** 13563458-1 - IPVA - RENAVAM / EXERC 00910191395/2022 - 1.076,04 - 13563858-7 - IPVA - RENAVAM / EXERC 00993507158/2022 - 528,44 - **C R DA COSTA CATEL PNEUS - 34821228/0001-64 -** 13551114-5 - IPVA - RENAVAM / EXERC 00538303549/2022 - 4.399,19 - **C R L COMERCIO DE VEICULOS LTDA ME - 78716610/0001-83 -** 13569651-0 - IPVA - RENAVAM / EXERC 00760194610/2021 - 150,06 - **C VALENTIN - TOLDOS - 11659035/0001-53 -** 13547532-7 - IPVA - RENAVAM / EXERC 00761436626/2021 - 441,30 - **C Z G MULTI MARCAS VEICULOS LTDA - 35194185/0001-05 -** 13567483-4 - IPVA - RENAVAM / EXERC 00505232731/2022 - 3.633,32 - **C. FERREIRA & QUEVEDO LTDA - EPP - 14843042/0001-07 -** 13540049-1 - IPVA - RENAVAM / EXERC 00559883846/2022 - 5.768,71 - 13540652-0 - IPVA - RENAVAM / EXERC 01006566829/2022 - 2.739,93 - 13541241-4 - IPVA - RENAVAM / EXERC 00546214495/2022 - 2.279,44 - 13541853-6 - IPVA - RENAVAM / EXERC 00823668410/2022 - 864,46 - **C. SIQUEIRA CONSTRUTORA - 16525659/0001-00 -** 13561625-7 - IPVA - RENAVAM / EXERC 00582935083/2022 - 2.605,65 - **C. STEVANATO VASQUES - TRANSPORTE - 17758341/0001-23 -** 13558201-8 - IPVA - RENAVAM / EXERC 00544211308/2022 - 3.906,52 - **C. W. R. ESTRUTURAS METALICAS - LTDA - 11274015/0001-64 -** 13542554-0 - IPVA - RENAVAM / EXERC 00386811873/2022 - 2.165,57 - 13542778-0 - IPVA - RENAVAM / EXERC 00961910968/2022 - 1.410,79 - **CACAJURE GARCIA RODRIGUES - 373991360-68 -** 13545367-6 - IPVA - RENAVAM / EXERC 00948846275/2021 - 143,96 - **CACILDA BELCHIOR RIBEIRO - 023862649-04 -** 13571887-4 - IPVA - RENAVAM / EXERC 01207168707/2022 - 2.748,78 - **CACILDA BORGES DOS SANTOS - 065771359-75 -** 13556620-9 - IPVA - RENAVAM / EXERC 00329114433/2021 - 196,60 - **CACILDA DA LUZ MASSENE - 027258629-30 -** 13546383-3 - IPVA - RENAVAM / EXERC 00791299210/2021 - 188,83 - **CACILDA DE LARA DE MELLO - 021598179-02 -** 13556157-6 - IPVA - RENAVAM / EXERC 00779755510/2021 - 188,83 - **CACILDA EMILIA FARYI DE ANDRADE - 051051999-79 -** 13543771-9 - IPVA - RENAVAM / EXERC 00956325513/2021 - 154,12 - **CACILDA MARIA FERREIRA DOS SANTOS FREITAS - 691820609-59 -** 13556631-4 - IPVA - RENAVAM / EXERC 00527928305/2022 - 2.100,89 - **CACILDA MONTAGNINI - 810197859-34 -** 13571221-3 - IPVA - RENAVAM / EXERC 01016662715/2022 - 1.683,73 - 13571292-2 - IPVA - RENAVAM / EXERC 01125480952/2022 - 1.246,92 - **CAETANO HENRIQUE PASISCHANO COSTA - 039830439-41 -** 13547135-6 - IPVA - RENAVAM / EXERC 00812257235/2021 - 476,41 - **CAIO CESAR DOMINGOS - 105342849-90 -** 13563543-0 - IPVA - RENAVAM / EXERC 00873876580/2022 - 165,74 - **CAIO CESAR GOULART - 062188049-33 -** 13556921-6 - IPVA - RENAVAM / EXERC 00411626515/2021 - 194,56 - **CAIO CESAR ROCHA MICHELATO - 099150209-45 -** 13571744-4 - IPVA - RENAVAM / EXERC 01183193189/2022 - 5.092,89 - **CAIO CESAR SERRA DA COSTA - 003535059-86 -** 13566064-7 - IPVA - RENAVAM / EXERC 00789606666/2021 - 197,98 - **CAIO CESAR TONOLO PEREIRA - 100469089-43 -** 13556156-8 - IPVA - RENAVAM / EXERC 00177652110/2022 - 1.783,96 - 13556255-6 - IPVA - RENAVAM / EXERC 00269742212/2022 - 1.716,40 - **CAIO COSTA - 065373739-48 -** 13552573-1 - IPVA - RENAVAM / EXERC 00877309817/2021 - 348,64 - **CAIO DANIEL PEREIRA UMBELINO - 048664439-10 -** 13569954-3 - IPVA - RENAVAM / EXERC 00867854120/2022 - 170,16 - **CAIO DIAS DE AQUINO - 009008741-04 -** 13555307-7 - IPVA - RENAVAM / EXERC 00896864154/2021 - 280,43 - **CAIO EDUARDO CARVALHO GODOIS - 109784199-52 -** 13557790-1 - IPVA - RENAVAM / EXERC 00754707369/2021 - 399,20 - **CAIO ESTEVES - 086841229-50 -** 13566374-3 - IPVA - RENAVAM / EXERC 00848139526/2022 - 2.616,45 - **CAIO FELIPE LARA DE LIMA - 073340419-76 -** 13560558-1 - IPVA - RENAVAM / EXERC 00779265688/2021 - 377,94 - **CAIO FELIPE PEREIRA ALVES - 109414709-54 -** 13561286-3 - IPVA - RENAVAM / EXERC 00332809471/2021 - 194,56 - **CAIO FERNANDO JULHO BARBOSA - 107731479-50 -** 13551482-9 - IPVA - RENAVAM / EXERC 00808622757/2022 - 479,32 - **CAIO FERREIRA LORENA DE SOUSA - 076867009-84 -** 13566022-1 - IPVA - RENAVAM / EXERC 00888158220/2021 - 200,19 - **CAIO GEFERSON CORDEIRO GUERINO - 090227069-90 -** 13560745-2 - IPVA - RENAVAM / EXERC 00885769066/2021 - 171,56 - **CAIO GERONIMO - 067646779-21 -** 13555593-2 - IPVA - RENAVAM / EXERC 00974731510/2022 - 270,63 - **CAIO HENRIQUE HIDEKI YUHARA - 071395349-77 -** 13567496-6 - IPVA - RENAVAM / EXERC

00533312027/2022 - 273,83 - **CAIO HENRIQUE MEHRET DE AZEVEDO - 080645589-64 -** 13557068-0 - IPVA - RENAVAM / EXERC 00771754876/2021 - 199,11 - **CAIO LUCAS FERNANDES DOS SANTOS MORONA - 063891919-36 -** 13550471-8 - IPVA - RENAVAM / EXERC 00769994326/2021 - 462,46 - **CAIO MARCIO MAFFATO - 480926229-49 -** 13546274-8 - IPVA - RENAVAM / EXERC 00772440220/2021 - 492,07 - **CAIO MURILO CAMPOS DO NASCIMENTO - 096735319-00 -** 13548089-4 - IPVA - RENAVAM / EXERC 00767494105/2021 - 474,55 - **CAIO MURILO SANTOS SILVA - 118316919-14 -** 13549463-1 - IPVA - RENAVAM / EXERC 00472097296/2021 - 212,15 - **CAIO PHELIPE PIEKAZEWICZ - 062256869-83 -** 13552971-0 - IPVA - RENAVAM / EXERC 00778198553/2021 - 456,69 - **CAIO RAMOS TARDELLI - 094939989-24 -** 13569631-5 - IPVA - RENAVAM / EXERC 00117879860/2022 - 1.784,71 - **CAIO RODRIGO SILVA CARDOSO - 10574824/0001-29 -** 13568696-4 - IPVA - RENAVAM / EXERC 00769147445/2021 - 688,17 - **CAIO RODRIGUES OLIVEIRA PAIXAO - 135725239-07 -** 13571571-9 - IPVA - RENAVAM / EXERC 01120436734/2022 - 8.938,37 - **CAIO ZANIN MARCAL - 064906609-03 -** 13569315-4 - IPVA - RENAVAM / EXERC 00183265033/2022 - 391,97 - **CAIQUE AUGUSTO FERREIRA - 098761299-96 -** 13550549-8 - IPVA - RENAVAM / EXERC 00892134194/2021 - 145,66 - **CAIQUE GABRIEL MARGARIDI - 034965801-35 -** 13567162-2 - IPVA - RENAVAM / EXERC 00254077676/2022 - 291,68 - **CAIQUE OLIVEIRA DE CARVALHO - 092595239-74 -** 13565164-8 - IPVA - RENAVAM / EXERC 01030295791/2021 - 234,41 - **CALINA DOUDAT - 016991469-00 -** 13541370-4 - IPVA - RENAVAM / EXERC 00766596907/2021 - 444,70 - **CALMON AVELINO DE ANDRADE - 036119579-68 -** 13548523-3 - IPVA - RENAVAM / EXERC 00756174627/2021 - 472,29 - **CALOTILDA APARECIDA DA SILVA DAMACENO - 881830259-00 -** 13567211-4 - IPVA - RENAVAM / EXERC 00305486381/2021 - 194,56 - **CALOY DOMINGOS KOPPE - 663444099-91 -** 13551246-0 - IPVA - RENAVAM / EXERC 00184307694/2022 - 939,58 - **CAMILA ANTUNES DE OLIVEIRA - 073983789-39 -** 13560467-4 - IPVA - RENAVAM / EXERC 00335394450/2021 - 194,56 - **CAMILA APARECIDA DE SOUZA - 086099279-97 -** 13558499-1 - IPVA - RENAVAM / EXERC 00365009105/2021 - 194,56 - **CAMILA APARECIDA GONCALVES CAVALI - 069613429-22 -** 13548370-2 - IPVA - RENAVAM / EXERC 00967792738/2021 - 160,93 - **CAMILA APARECIDA RODRIGUES - 076305959-56 -** 13538029-6 - IPVA - RENAVAM / EXERC 00794510132/2021 - 188,83 - **CAMILA APARECIDA VEIGA - 063872719-75 -** 13559921-2 - IPVA - RENAVAM / EXERC 00234224169/2021 - 240,89 - **CAMILA BALLES NEVES - 066947389-86 -** 13560272-8 - IPVA - RENAVAM / EXERC 00761876952/2021 - 380,19 - **CAMILA BASTOS DA SILVA FOGACA - 067842519-11 -** 13561273-1 - IPVA - RENAVAM / EXERC 00350858330/2021 - 194,56 - **CAMILA BOAVENTURA RIBEIRO - 071680899-43 -** 13542097-2 - IPVA - RENAVAM / EXERC 00756920922/2021 - 456,70 - **CAMILA CARANZONI CUCCO - 984300681-04 -** 13555922-9 - IPVA - RENAVAM / EXERC 00766094707/2021 - 364,03 - **CAMILA CAROLINE LEITE DE OLIVEIRA - 077423449-04 -** 13553047-6 - IPVA - RENAVAM / EXERC 00469844817/2021 - 456,11 - **CAMILA CASTILHO DOS SANTOS - 084291819-11 -** 13563651-7 - IPVA - RENAVAM / EXERC 00330500198/2021 - 194,56 - **CAMILA CEZAR MATOS - 103343419-14 -** 13561777-6 - IPVA - RENAVAM / EXERC 00881387681/2021 - 176,97 - **CAMILA COLOMBELLI DOS SANTOS - 081578079-64 -** 13538173-0 - IPVA - RENAVAM / EXERC 00772958840/2021 - 459,59 - **CAMILA CRISTINA CARINHENA - 046366269-58 -** 13543390-0 - IPVA - RENAVAM / EXERC 00780958411/2021 - 181,69 - **CAMILA CRISTINA DE PAULA BORGES - 064407659-30 -** 13561272-3 - IPVA - RENAVAM / EXERC 00405315228/2021 - 194,56 - **CAMILA CRISTINA DOS SANTOS EUCLIDES - 051197229-62 -** 13544385-9 - IPVA - RENAVAM / EXERC 00752537237/2021 - 512,35 - **CAMILA DAI PRA DA SILVA - 014443250-19 -** 13560863-7 - IPVA - RENAVAM / EXERC 01048600383/2022 - 2.588,63 - **CAMILA DE JESUS - 119933129-51 -** 13558794-0 - IPVA - RENAVAM / EXERC 00538099917/2022 - 3.812,08 - **CAMILA DE MENEZES ANDRADE - 093922639-10 -** 13562582-5 - IPVA - RENAVAM / EXERC 00535020210/2022 - 213,95 - **CAMILA DE MOURA MENA - 050192619-47 -** 13542395-5 - IPVA - RENAVAM / EXERC 00875722423/2021 - 148,90 - **CAMILA DENIZ PASQUALOTTO FARIAS - 068705379-09 -** 13567199-1 - IPVA - RENAVAM / EXERC 00323640311/2022 - 2.016,60 - **CAMILA DOS SANTOS MARQUES - 084128529-23 -** 13541949-4 - IPVA - RENAVAM / EXERC 00557587956/2021 - 182,32 - **CAMILA FAVORETTO - 068681199-25 -** 13557596-8 - IPVA - RENAVAM / EXERC 00767080254/2021 - 399,15 - **CAMILA FERNANDA SIMOES DA SILVA - 089425769-23 -** 13559957-3 - IPVA - RENAVAM / EXERC 00174419791/2021 - 219,91 - **CAMILA LORANDI DOS SANTOS - 067343709-41 -** 13553885-0 - IPVA - RENAVAM / EXERC 00782626181/2021 - 148,15 - **CAMILA LUIZA DE SOUZA - 057818719-18 -** 13567586-5 - IPVA - RENAVAM / EXERC 00876059140/2022 - 206,16 - **CAMILA MENEGUIM FERNANDES - 091589159-07 -** 13558467-3 - IPVA - RENAVAM / EXERC 00555038726/2022 - 2.981,65 - **CAMILA NOVAIS ASSUNCAO - 453589838-30 -** 13547614-5 - IPVA - RENAVAM / EXERC 00751934380/2021 - 478,78 - **CAMILA NUNES - 071862549-85 -** 13559042-8 - IPVA - RENAVAM / EXERC 00321674650/2021 - 194,56 - **CAMILA ORTIZ - 106038799-93 -** 13540712-7 - IPVA - RENAVAM / EXERC 00470359390/2021 - 158,62 - **CAMILA SANTORO SHINOBU - 058387989-63 -** 13571983-8 - IPVA - RENAVAM / EXERC 01042132485/2022 - 4.055,97 - **CAMILA TAYANE DE FREITAS NOGUEIRA - 093457509-67 -** 13547431-2 - IPVA - RENAVAM / EXERC 00594631335/2022 - 2.763,06 - 13547829-6 - IPVA - RENAVAM / EXERC 00940150530/2022 - 254,39 - **CAMILA YANKAUSKAS SOUZA - 875225512-34 -** 13555407-3 - IPVA - RENAVAM / EXERC 00902441132/2021 - 171,56 - **CAMILE GUTIERREZ - 066695779-74 -** 13553038-7 - IPVA - RENAVAM / EXERC 00370237544/2021 - 258,75 - **CAMILE IASMIM VAIS - 090872699-60 -** 13554354-3 - IPVA - RENAVAM / EXERC 00774778180/2021 - 208,45 - **CAMILLA CAMINI CUNHA GOULART - 065181719-60 -** 13571588-3 - IPVA - RENAVAM / EXERC 01210371585/2022 - 4.112,89 - **CAMILLE GOMES DE OLIVEIRA - 104937749-47 -** 13544328-0 - IPVA - RENAVAM / EXERC 00377100714/2022 - 341,76 - **CAMILO DAROIT - 079147379-17 -** 13561035-6 - IPVA - RENAVAM / EXERC 00338299815/2022 - 3.655,38 - **CAMILO JOSE DA SILVA GARCIA - 375344908-39 -** 13543864-2 - IPVA - RENAVAM / EXERC 00794176356/2021 - 197,97 - **CAMILY CLAUDINO TELES - 077697809-85 -** 13568679-4 - IPVA - RENAVAM / EXERC 00156404710/2022 - 904,04 - 13568704-9 - IPVA - RENAVAM / EXERC 00156244659/2022 - 904,04 - 13568731-6 - IPVA - RENAVAM / EXERC 00156204762/2022 - 904,04 - 13568754-5 - IPVA - RENAVAM / EXERC 00156242400/2022 - 904,04 - 13568786-3 - IPVA - RENAVAM / EXERC 00156260700/2022 - 904,04 - 13568811-8 - IPVA - RENAVAM / EXERC 00156205076/2022 - 904,04 - 13568841-0 - IPVA - RENAVAM / EXERC 00156248956/2022 - 904,04 - 13568867-3 - IPVA - RENAVAM / EXERC 00156253682/2022 - 904,04 - 13568887-8 - IPVA - RENAVAM / EXERC 00156716224/2022 - 888,64 - **CAMPESTRE COMERCIO DE VEICULOS LTDA - 73203572/0001-41 -** 13559598-5 - IPVA - RENAVAM / EXERC 00770361137/2021 - 388,27 - **CAMPO BOM EMPREENDIMENTOS LTDA - 09133715/0001-97 -** 13562252-4 - IPVA - RENAVAM / EXERC 00975999656/2022 - 3.575,68 - 13562328-8 - IPVA - RENAVAM / EXERC 00964968509/2022 - 3.575,68 - **CAMPO PLASTICO LTDA - 09501679/0001-77 -** 13558710-9 - IPVA - RENAVAM / EXERC 01134408355/2022 - 2.806,17 - **CAMPO SILOS INDUSTRIAL LTDA - 11670028/0001-52 -** 13562477-2 - IPVA - RENAVAM / EXERC 00135063876/2022 - 1.339,88 - 13562572-8 - IPVA - RENAVAM / EXERC 00977106705/2022 - 310,31 - **CANAA COLCHOES E ENXOVAIS LTDA - 78391034/0001-41 -** 13568275-6 - IPVA - RENAVAM / EXERC 00193543958/2022 - 3.579,84 - **CANAA PLASTICOS E METALICOS LTDA ME - 13291046/0001-59 -** 13559369-9 - IPVA - RENAVAM / EXERC 00958890269/2022 - 1.080,44 - **CANP COMERCIAL AGRICOLA NORTE PARANAENSE LTDA - 79972071/0001-06 -** 13545296-3 - IPVA - RENAVAM / EXERC 00781874971/2021 - 198,39 - **CAPEL PROMOCOES E VENDAS LTDA - 24027691/0001-85 -** 13540412-8 - IPVA - RENAVAM / EXERC 00181254565/2021 - 161,85 - **CAR BOSS COMERCIO DE AUTOMOVEIS LTDA - 36947387/0001-35 -** 13571487-9 - IPVA - RENAVAM / EXERC 00229275320/2022 - 5.990,59 - **CARAWELLE LOCACAO TRANSPORTE E TURISMO LTDA - 16984828/0001-61 -** 13569626-9 - IPVA - RENAVAM / EXERC 00379979683/2022 - 1.859,02 - 13569735-4 - IPVA - RENAVAM / EXERC 00943461928/2022 - 1.628,19 - 13569848-2 - IPVA - RENAVAM / EXERC 00943458811/2022 - 1.628,19 - 13569961-6 - IPVA - RENAVAM / EXERC 00987712519/2022 - 941,04 - **CARDIOTECNO - PRODUTOS MEDICOS LTDA - 03871552/0001-63 -** 13538826-2 - IPVA - RENAVAM / EXERC 00960924892/2021 - 478,49 - **CARIME DIANA DA COSTA - 063862319-70 -** 13561270-7 - IPVA - RENAVAM / EXERC 00769835422/2021 - 366,26 - **CARINA APARECIDA ARAUJO RAGAZZI - 045440319-40 -** 13571340-6 - IPVA - RENAVAM / EXERC 00943320585/2022 - 1.478,36 - **CARINA BOMBARDA BARRADAS - 10218734/0001-03 -** 13540253-2 - IPVA - RENAVAM / EXERC 00335116922/2022 - 341,76 - 13541150-7 - IPVA - RENAVAM / EXERC 00405142188/2022 - 329,12 - 13542041-7 - IPVA - RENAVAM / EXERC 00193981343/2022 - 318,32 - 13542941-4 - IPVA - RENAVAM / EXERC 00204704332/2022 - 280,33 - 13543828-6 - IPVA - RENAVAM / EXERC 00252133790/2022 - 276,24 - 13544719-6 - IPVA - RENAVAM / EXERC 00852015534/2022 - 269,14 - 13545623-3 - IPVA - RENAVAM / EXERC 00776905481/2022 - 238,24 - 13546509-7 - IPVA - RENAVAM / EXERC 00147803721/2022 - 225,77 - 13547409-6 - IPVA - RENAVAM / EXERC 00918963311/2022 - 210,38 - 13548294-3 - IPVA - RENAVAM / EXERC 00910764794/2022 - 206,16 - 13549196-9 - IPVA - RENAVAM / EXERC 00882028782/2022 - 177,08 - 13550085-2 - IPVA - RENAVAM / EXERC 00852190921/2022 - 165,74 - 13550988-4 - IPVA - RENAVAM / EXERC 00870396234/2022 - 165,74 - **CARINA DE OLIVEIRA CAETANO - 082143819-08 -** 13547947-0 - IPVA - RENAVAM / EXERC 00338935169/2021 - 281,71 - **CARINA FERREIRA GONCALVES - 111602389-01 -** 13538257-4 - IPVA - RENAVAM / EXERC 00968935206/2021 - 223,09 - **CARINA SANTANA DA SILVA - 061807919-02 -** 13548521-7 - IPVA - RENAVAM / EXERC 00803510683/2022 - 573,41 - **CARINE FERREIRA NASCIMENTO - 092845069-48 -** 13562028-9 - IPVA - RENAVAM / EXERC 00380143658/2021 - 194,56 - **CARINE RIBEIRO - 064661499-19 -** 13539771-7 - IPVA - RENAVAM / EXERC 00752790056/2021 - 448,76 - **CARIOVALDO DE ANDRADE FERREIRA NETO - 985166808-78 -** 13571453-4 - IPVA - RENAVAM / EXERC 00222811390/2022 - 2.573,44 - 13571599-9 - IPVA - RENAVAM / EXERC 00228900956/2022 - 1.715,65 - **CARISTON BONFIM MENDONCA - 062794239-30 -** 13545967-4 - IPVA - RENAVAM / EXERC 00772247528/2021 - 494,82 - **CARIZE LUCIETTI - 047989469-82 -** 13566257-7 - IPVA - RENAVAM / EXERC 00565675540/2022 - 2.105,89 - **CARLA ADRIANA DA SILVA STURN - 088563779-85 -** 13553979-1 - IPVA - RENAVAM / EXERC 00856263877/2021 - 156,75 - **CARLA CHAVES DA SILVA - 076314529-70 -** 13539444-0 - IPVA - RENAVAM / EXERC 00454437242/2021 - 212,15 - **CARLA CRISTINA BARAN - 038879499-27 -** 13561737-7 - IPVA - RENAVAM / EXERC 00215804651/2022 - 2.709,94 - 13561811-0 - IPVA - RENAVAM / EXERC 00173997813/2022 - 1.934,23 - **CARLA CRISTINA FERNANDES - 677595649-53 -** 13540217-6 - IPVA - RENAVAM / EXERC 00771269129/2021 - 466,86 - **CARLA DANIELLE CORREA DE CARVALHO - 070453259-08 -** 13565146-0 - IPVA - RENAVAM / EXERC 01142100895/2022 - 1.920,63 - **CARLA ELISA DE ANDRADE - 060185429-27 -** 13567474-5 - IPVA - RENAVAM / EXERC 00308858972/2021 - 194,56 - **CARLA FABIOLA CILIAO ROQUETE - 060651599-21 -** 13567163-0 - IPVA - RENAVAM / EXERC 00326468722/2022 - 319,86 - 13567180-0 - IPVA - RENAVAM / EXERC 01322431342/2022 - 282,77 - **CARLA FERNANDA DE FREITAS LINS - 079776379-10 -** 13558284-0 - IPVA - RENAVAM / EXERC 00763137197/2021 - 399,15 - **CARLA FERNANDA VIEIRA DA SILVA - 103816599-76 -** 13571809-2 - IPVA - RENAVAM / EXERC 00951119036/2022 - 240,96 - **CARLA FRANCIELE DA SILVA - 079811319-79 -** 13557921-1 - IPVA - RENAVAM / EXERC 00753043122/2021 - 472,29 - **CARLA IZABELLI MARCHIORETTO - 064799839-47 -** 13565459-0 - IPVA - RENAVAM / EXERC 00125606699/2022 - 240,96 - **CARLA KAWANA DA SILVA DOS SANTOS - 090989439-69 -** 13547630-7 - IPVA - RENAVAM / EXERC 00892869305/2022 - 217,47 - **CARLA KELY CARDOSO - 076618989-93 -** 13554143-5 - IPVA - RENAVAM / EXERC 00486069966/2022 - 1.605,85 - 13554627-5 - IPVA - RENAVAM / EXERC 00897487389/2022 - 275,78 - **CARLA LIDIANE DOS SANTOS - 068262269-95 -** 13540314-8 - IPVA - RENAVAM / EXERC 00948839007/2021 - 471,53 - **CARLA MARIA CARVALHO FONTANA - 047735808-01 -** 13556607-1 - IPVA - RENAVAM / EXERC 00888387083/2022 - 3.438,65 - **CARLA MARIA TARDIVO - 054301889-05 -** 13548181-5 - IPVA - RENAVAM / EXERC 00765258714/2021 - 459,59 - **CARLA MARQUES DOS SANTOS - 064176889-33 -** 13557384-1 - IPVA - RENAVAM / EXERC

Diário Oficial Certificado Digitalmente
O Departamento de Imprensa Oficial do Estado do Paraná, da garantia de autenticidade deste documento, desde que visualizado através do site http://www.imprensaoficial.pr.gov.br

00325519226/2021 - 196,60 - **CARLA MENDES - 092394619-57 -** 13567353-6 - IPVA - RENAVAM / EXERC 00541915991/2021 - 182,32 - **CARLA NATASHA BENARROS E SILVA - 900327802-49 -** 13544928-8 - IPVA - RENAVAM / EXERC 00772413460/2021 - 504,99 - **CARLA POLIS DE SOUZA - 050007219-18 -** 13550700-8 - IPVA - RENAVAM / EXERC 00767221710/2021 - 359,91 - **CARLA RAMOS DA CRUZ SILVA - 048735319-69 -** 13539003-8 - IPVA - RENAVAM / EXERC 00783394802/2021 - 456,69 - **CARLA REGINA CESTARIO - 081445139-08 -** 13545657-8 - IPVA - RENAVAM / EXERC 00597268541/2022 - 1.617,66 - 13545799-0 - IPVA - RENAVAM / EXERC 00288273834/2022 - 986,66 - **CARLA SIMONE CASUBEK - 869064539-04 -** 13541073-0 - IPVA - RENAVAM / EXERC 00771093314/2021 - 543,39 - **CARLA TORRES DE FREITAS - 039903619-96 -** 13556606-3 - IPVA - RENAVAM / EXERC 00878737901/2021 - 157,25 - **CARLA TURKIEVICZ - 930344079-04 -** 13544770-6 - IPVA - RENAVAM / EXERC 00752951904/2021 - 478,78 - **CARLA VANESSA BOUCHET LUCENA - 011426089-30 -** 13567143-6 - IPVA - RENAVAM / EXERC 01175015587/2022 - 1.977,25 - **CARLA ZANETTI SEGATTO - 428825798-02 -** 13561956-6 - IPVA - RENAVAM / EXERC 00353165344/2021 - 185,61 - **CARLINHOS AMARAL - 052181749-80 -** 13545308-0 - IPVA - RENAVAM / EXERC 00867351837/2022 - 643,20 - **CARLINHOS FERREIRA DE ALMEIDA - 768155799-72 -** 13552991-5 - IPVA - RENAVAM / EXERC 00772979065/2021 - 364,03 - **CARLITO BORGES DOS SANTOS - 390016449-53 -** 03653271-8 - IAP - AUTO INFRACAO 00123183 - 766,00 - **CARLITO GONCALVES PEREIRA - 051623349-10 -** 13557219-5 - IPVA - RENAVAM / EXERC 00331399814/2021 - 196,60 - **CARLITO JUNIOR NASCIMENTO SOUZA - 054201849-74 -** 13545101-0 - IPVA - RENAVAM / EXERC 00776576763/2021 - 492,07 - **CARLITO MACHINSKI - 512604099-53 -** 13539971-0 - IPVA - RENAVAM / EXERC 00484516639/2021 - 144,23 - **CARLITO MATOZO - 157163769-91 -** 13544836-2 - IPVA - RENAVAM / EXERC 00782979947/2021 - 188,83 - **CARLITO MORAES - 504708259-87 -** 13556184-3 - IPVA - RENAVAM / EXERC 00758411030/2021 - 399,20 - **CARLITO THOME DA SILVA JUNIOR - 806743649-53 -** 13551816-6 - IPVA - RENAVAM / EXERC 00604686200/2022 - 2.549,44 - **CARLOS DANIEL GAVONSKI GAONA - 113262119-43 -** 13569863-6 - IPVA - RENAVAM / EXERC 01372821926/2022 - 630,20 - **CARLOS EDUARDO DE OLIVEIRA RIBEIRO DE NOVAES - 067105729-43 -** 13570024-0 - IPVA - RENAVAM / EXERC 00867945745/2022 - 1.743,35 - **CARLOS ADILSON DA SILVA LIMA - 810443999-53 -** 13538708-8 - IPVA - RENAVAM / EXERC 00552925594/2021 - 212,15 - **CARLOS ADRIANO DA SILVA - 021528759-23 -** 13564680-6 - IPVA - RENAVAM / EXERC 00806287535/2021 - 148,15 - **CARLOS ALBERIO MELO SANTOS - 056973985-30 -** 13568730-8 - IPVA - RENAVAM / EXERC 00452295890/2021 - 168,41 - **CARLOS ALBERTO ALVES - 026828359-10 -** 13563387-9 - IPVA - RENAVAM / EXERC 00792013654/2021 - 148,15 - **CARLOS ALBERTO ARAUJO - 116594066-33 -** 13554234-2 - IPVA - RENAVAM / EXERC 00774220996/2021 - 435,31 - **CARLOS ALBERTO ARAUJO - 616503079-34 -** 13567683-7 - IPVA - RENAVAM / EXERC 00342000039/2021 - 194,56 - **CARLOS ALBERTO CAMILO - 361651319-72 -** 13569042-2 - IPVA - RENAVAM / EXERC 00189331500/2022 - 1.347,52 - **CARLOS ALBERTO CARBONI - 556691409-82 -** 13560072-5 - IPVA - RENAVAM / EXERC 00321963261/2022 - 2.481,42 - **CARLOS ALBERTO CASTRO SOTTOMAIOR BOND - 065205819-17 -** 13549871-8 - IPVA - RENAVAM / EXERC 00752753380/2021 - 466,35 - **CARLOS ALBERTO CAVALHEIRO - 610540209-06 -** 13555324-7 - IPVA - RENAVAM / EXERC 00773171762/2021 - 423,48 - **CARLOS ALBERTO CAVALHEIRO - 451714169-15 -** 13544990-3 - IPVA - RENAVAM / EXERC 00760452083/2021 - 512,35 - **CARLOS ALBERTO CERRI DE ALMEIDA - 759602659-15 -** 13544638-6 - IPVA - RENAVAM / EXERC 00478854846/2021 - 212,15 - **CARLOS ALBERTO CHIAPIN - 535341829-87 -** 13558575-0 - IPVA - RENAVAM / EXERC 00307172864/2021 - 196,60 - **CARLOS ALBERTO CORDEIRO - 070389079-48 -** 13546924-6 - IPVA - RENAVAM / EXERC 00765229994/2021 - 399,20 - **CARLOS ALBERTO DA ANUNCIACAO - 685705209-30 -** 13568493-7 - IPVA - RENAVAM / EXERC 00769451888/2021 - 170,73 - **CARLOS ALBERTO DA SILVA - 010424819-03 -** 13560192-6 - IPVA - RENAVAM / EXERC 00754293378/2021 - 380,19 - **CARLOS ALBERTO DA SILVA - 514618469-00 -** 13559897-6 - IPVA - RENAVAM / EXERC 00949517755/2021 - 176,49 - **CARLOS ALBERTO DA SILVA - 548582169-34 -** 13547045-7 - IPVA - RENAVAM / EXERC 00771420102/2021 - 421,85 - **CARLOS ALBERTO DE ALMEIDA - 722807869-15 -** 13550689-3 - IPVA - RENAVAM / EXERC 00781622875/2021 - 462,23 - **CARLOS ALBERTO DE OLIVEIRA - 726263569-72 -** 13547428-2 - IPVA - RENAVAM / EXERC 00752663801/2021 - 459,59 - **CARLOS ALBERTO DE SOUZA - 054106609-94 -** 13557830-4 - IPVA - RENAVAM / EXERC 00762361255/2021 - 399,20 - **CARLOS ALBERTO DE SOUZA - 491726209-78 -** 13572123-9 - IPVA - RENAVAM / EXERC 00765263009/2021 - 468,55 - **CARLOS ALBERTO DE SOUZA - 251267458-40 -** 13547985-3 - IPVA - RENAVAM / EXERC 00876035799/2021 - 145,66 - **CARLOS ALBERTO DE SOUZA MACHADO - 380672308-70 -** 13550878-0 - IPVA - RENAVAM / EXERC 01099642725/2021 - 365,64 - **CARLOS ALBERTO DO AMARAL JUNIOR - 066992069-07 -** 13556323-4 - IPVA - RENAVAM / EXERC 00755504836/2021 - 419,43 - **CARLOS ALBERTO DO NASCIMENTO - 574810329-04 -** 13555768-4 - IPVA - RENAVAM / EXERC 00461013959/2022 - 1.073,78 - **CARLOS ALBERTO DOS PRAZERES - 057039169-50 -** 13565142-7 - IPVA - RENAVAM / EXERC 00337175837/2021 - 236,39 - **CARLOS ALBERTO DOS SANTOS - 607627059-49 -** 13563070-5 - IPVA - RENAVAM / EXERC 00571344674/2022 - 3.469,98 - **CARLOS ALBERTO DOS SANTOS DE PADUA - 028103499-08 -** 13567446-0 - IPVA - RENAVAM / EXERC 00911673687/2022 - 1.010,16 - **CARLOS ALBERTO DOS SANTOS PALHARIM - 050464229-48 -** 13568394-9 - IPVA - RENAVAM / EXERC 00271498340/2022 - 1.191,58 - **CARLOS ALBERTO EMERIQUE - 551213651-87 -** 13548205-6 - IPVA - RENAVAM / EXERC 00770815391/2021 - 474,55 - **CARLOS ALBERTO EMIDIO - 178815388-05 -** 13538523-9 - IPVA - RENAVAM / EXERC 00889989281/2021 - 145,66 - **CARLOS ALBERTO FERREIRA DOS SANTOS - 019164139-19 -** 13541583-9 - IPVA - RENAVAM / EXERC 00769599680/2021 - 546,58 - **CARLOS ALBERTO GARCIA - 029854679-50 -** 13547913-6 - IPVA - RENAVAM / EXERC 01013275656/2022 - 1.895,95 - **CARLOS ALBERTO GIOCONDO - 363418789-15 -** 13566483-9 - IPVA - RENAVAM / EXERC 01076810753/2022 - 3.920,92 - **CARLOS ALBERTO GOMES DA SILVA - 622136449-34 -** 13562688-0 - IPVA - RENAVAM / EXERC 00796833940/2021 - 155,73 - **CARLOS ALBERTO GONSALVES CORDEIRO - 044715769-84 -** 13545187-8 - IPVA - RENAVAM / EXERC 00923436480/2021 - 153,89 - **CARLOS ALBERTO HANNUSCH - 745288079-04 -** 13551657-0 - IPVA - RENAVAM / EXERC 00879887508/2022 - 217,47 - **CARLOS ALBERTO JUSTINO - 803863189-72 -** 13543871-5 - IPVA - RENAVAM / EXERC 00769535615/2021 - 519,94 - **CARLOS ALBERTO LUIZ DOS SANTOS - 465356919-34 -** 13564199-5 - IPVA - RENAVAM / EXERC 00959107282/2021 - 145,43 - **CARLOS ALBERTO MARQUES - 668642679-20 -** 13562341-5 - IPVA - RENAVAM / EXERC 00454720106/2021 - 194,56 - **CARLOS ALBERTO MARTINS FERREIRA - 562325949-91 -** 13565936-3 - IPVA - RENAVAM / EXERC 00947037586/2022 - 849,22 - **CARLOS ALBERTO MATEUS - 008927909-38 -** 13556263-7 - IPVA - RENAVAM / EXERC 00354166280/2021 - 236,39 - **CARLOS ALBERTO MOREIRA - 410589339-49 -** 13542474-9 - IPVA - RENAVAM / EXERC 00765732807/2021 - 364,03 - **CARLOS ALBERTO NASCIMENTO - 586582709-04 -** 13554915-0 - IPVA - RENAVAM / EXERC 00760566607/2021 - 380,19 - **CARLOS ALBERTO NOVAES - 689673069-20 -** 13562578-7 - IPVA - RENAVAM / EXERC 00963995316/2022 - 199,73 - **CARLOS ALBERTO ORLANDINI JUNIOR - 828643229-00 -** 13564762-4 - IPVA - RENAVAM / EXERC 01119519087/2021 - 256,73 - **CARLOS ALBERTO PAIN - 480350099-15 -** 13549877-7 - IPVA - RENAVAM / EXERC 01138099225/2022 - 1.625,15 - 13550158-1 - IPVA - RENAVAM / EXERC 00849113318/2022 - 762,96 - **CARLOS ALBERTO PEREIRA DE JESUS JUNIOR - 050191299-17 -** 13567266-1 - IPVA - RENAVAM / EXERC 00390552330/2021 - 194,56 - **CARLOS ALBERTO PINHEIRO - 640429289-00 -** 13561503-0 - IPVA - RENAVAM / EXERC 00937882240/2022 - 184,60 - **CARLOS ALBERTO PUZI - 517779759-72 -** 13568663-8 - IPVA - RENAVAM / EXERC 00270139800/2022 - 641,17 - **CARLOS ALBERTO REGIS DA SILVA - 009187039-99 -** 13554802-2 - IPVA - RENAVAM / EXERC 01086380808/2022 - 2.533,66 - **CARLOS ALBERTO ROCHA - 031412779-82 -** 13562345-8 - IPVA - RENAVAM / EXERC 01032235656/2022 - 1.953,42 - **CARLOS ALBERTO RUCH ROWOLDT - 667854059-04 -** 13561341-0 - IPVA - RENAVAM / EXERC 00763038393/2021 - 377,07 - **CARLOS ALBERTO SCHEFER - 017976099-80 -** 13557345-0 - IPVA - RENAVAM / EXERC 00545530024/2022 - 2.712,18 - **CARLOS ALBERTO SERNA ECHEVERRY - 239328398-62 -** 13538634-0 - IPVA - RENAVAM / EXERC 00594198372/2021 - 224,84 - **CARLOS ALBERTO SONSIM - 065420719-46 -** 13550809-8 - IPVA - RENAVAM / EXERC 00787066079/2021 - 197,97 - **CARLOS ALBERTO TEODORO - 035734849-48 -** 13547995-0 - IPVA - RENAVAM / EXERC 00183360303/2021 - 146,65 - **CARLOS ALBERTO VEIGA - 038604809-60 -** 13541165-5 - IPVA - RENAVAM / EXERC 00769061478/2021 - 459,59 - **CARLOS ALBERTO VEIGA DE LIMA - 060117689-89 -** 13556360-9 - IPVA - RENAVAM / EXERC 00927667428/2021 - 625,60 - **CARLOS ALBERTO WELTER - 681290179-20 -** 13547988-8 - IPVA - RENAVAM / EXERC 00465648720/2022 - 451,87 - **CARLOS ALESSANDRO BORNANCIN - 026464029-29 -** 13564244-4 - IPVA - RENAVAM / EXERC 00559175035/2021 - 144,85 - **CARLOS ALESSANDRO SIMAO RODRIGUES - 049895789-61 -** 13556754-0 - IPVA - RENAVAM / EXERC 01022801519/2022 - 3.304,90 - **CARLOS ALEXANDRE ALENCAR AREGONI - 046792279-90 -** 13546423-6 - IPVA - RENAVAM / EXERC 01133078998/2022 - 633,28 - **CARLOS ALEXANDRE BARBOSA - 063407969-74 -** 13551459-4 - IPVA - RENAVAM / EXERC 00766201732/2021 - 377,94 - **CARLOS ALEXANDRE DA SILVA MACHADO - 056204839-16 -** 13544071-0 - IPVA - RENAVAM / EXERC 00463554671/2021 - 212,15 - **CARLOS ALEXANDRE DE LIMA RIBEIRO - 329370418-25 -** 13566306-9 - IPVA - RENAVAM / EXERC 00805621466/2022 - 534,52 - **CARLOS ALEXANDRE DE SOUZA FERREIRA - 084616819-75 -** 13563782-3 - IPVA - RENAVAM / EXERC 00326643575/2021 - 194,56 - **CARLOS ALEXANDRE GOMES - 716765549-04 -** 13552094-2 - IPVA - RENAVAM / EXERC 01001987974/2021 - 145,87 - **CARLOS ALEXANDRE MARTINS SCHNEIDER - 040240619-25 -** 13549840-8 - IPVA - RENAVAM / EXERC 00754666247/2021 - 446,24 - **CARLOS ALEXANDRE MIRSCH - 059090529-50 -** 13543302-0 - IPVA - RENAVAM / EXERC 00304358177/2021 - 166,48 - **CARLOS ALEXANDRE RIBEIRO DE SOUZA - 074286719-65 -** 13541472-7 - IPVA - RENAVAM / EXERC 00970963084/2021 - 145,43 - **CARLOS ALEXANDRE SARTORI - 047301769-52 -** 13554423-0 - IPVA - RENAVAM / EXERC 00870166085/2022 - 165,74 - **CARLOS ALEXANDRE SMITH - 047858169-61 -** 13540964-2 - IPVA - RENAVAM / EXERC 00755326083/2021 - 459,59 - **CARLOS ALEXANDRE SOARES - 044050509-70 -** 13566925-3 - IPVA - RENAVAM / EXERC 01013467881/2022 - 1.907,02 - **CARLOS ALEXANDRE SOVERAL - 103998579-31 -** 13557348-5 - IPVA - RENAVAM / EXERC 00451563891/2021 - 194,56 - **CARLOS ALIPIO TEIXEIRA - 093722659-93 -** 13541387-9 - IPVA - RENAVAM / EXERC 00767037804/2021 - 466,35 - **CARLOS ALVES DOS SANTOS - 033980509-99 -** 13556110-0 - IPVA - RENAVAM / EXERC 00767302435/2021 - 399,20 - **CARLOS ALVES FIGUEIRA - 008510079-02 -** 13559435-0 - IPVA - RENAVAM / EXERC 01038426739/2022 - 4.357,88 - **CARLOS ALVES FRANCISCO - 008505329-57 -** 13538546-8 - IPVA - RENAVAM / EXERC 00769227538/2021 - 456,69 - **CARLOS AMIR RODRIGUES DE OLIVEIRA - 763619859-20 -** 13542011-5 - IPVA - RENAVAM / EXERC 00766227537/2021 - 462,46 - **CARLOS AMTONIO DIAS - 131341377-12 -** 13545920-8 - IPVA - RENAVAM / EXERC 00771649886/2021 - 494,82 - **CARLOS ANDRADE - ME - 12879304/0001-50 -** 13561281-2 - IPVA - RENAVAM / EXERC 00983658560/2021 - 166,42 - **CARLOS ANDRE CACIANO MARQUES - 270924678-37 -** 13550202-2 - IPVA - RENAVAM / EXERC 00760935645/2021 - 462,46 - **CARLOS ANDRE DOS SANTOS - 090000659-50 -** 13548329-0 - IPVA - RENAVAM / EXERC 00768424216/2021 - 423,48 - **CARLOS ANDRE LIMA - 575352212-20 -** 13565892-8 - IPVA - RENAVAM / EXERC 01192918352/2022 - 2.667,32 - **CARLOS ANDRE MARQUES DA SILVA - 029756174-02 -** 13550716-4 - IPVA - RENAVAM / EXERC 00757423728/2021 - 388,27 - **CARLOS ANDRE MATEUS MASSIGNAN - 040439869-39 -** 13541651-7 - IPVA - RENAVAM / EXERC 01165530489/2022 - 2.526,20 - 13541901-0 - IPVA - RENAVAM / EXERC 00274146517/2022 - 1.546,49 - **CARLOS ANDRIGO CAMPOS GUNHA - 938102969-53 -** 13561317-7 - IPVA - RENAVAM / EXERC 00940685760/2021 - 145,43 - **CARLOS ANSELMO DOS SANTOS - 796896559-49 -** 13539183-2 - IPVA - RENAVAM / EXERC 00778373053/2021 - 474,55 - **CARLOS ANSELMO DOS**

SANTOS - 04854504/0001-20 - 13549976-5 - IPVA - RENAVAM / EXERC 00762206888/2021 - 396,52 - **CARLOS ANTONIO CAMARGO - 124102608-45 -** 13568400-7 - IPVA - RENAVAM / EXERC 00477884466/2022 - 258,76 - **CARLOS ANTONIO CELESTINO - 812682209-06 -** 13545628-4 - IPVA - RENAVAM / EXERC 00881781053/2021 - 145,66 - **CARLOS ANTONIO DA SILVA FLOR - 152446988-26 -** 13562978-2 - IPVA - RENAVAM / EXERC 01072025792/2022 - 4.614,84 - **CARLOS ANTONIO DE FRANCA - 049213909-16 -** 13568480-5 - IPVA - RENAVAM / EXERC 00459282204/2021 - 212,15 - **CARLOS ANTONIO GADOWSKI - 034792439-59 -** 13545766-3 - IPVA - RENAVAM / EXERC 00765609886/2021 - 462,23 - **CARLOS ANTONIO OLIVEIRA DOS SANTOS - 811521409-49 -** 13540741-0 - IPVA - RENAVAM / EXERC 00766880273/2021 - 182,43 - **CARLOS APARECIDO COSTA - 834225449-68 -** 13548075-4 - IPVA - RENAVAM / EXERC 00794119549/2022 - 643,78 - **CARLOS APARECIDO GARVAO - 394036881-49 -** 13563456-5 - IPVA - RENAVAM / EXERC 00782691250/2021 - 148,15 - **CARLOS APARECIDO SOUZA DOS SANTOS - 028103599-70 -** 13557609-3 - IPVA - RENAVAM / EXERC 00336955804/2021 - 194,56 - **CARLOS AUGUSTO BONATTO - 456940879-68 -** 13562664-3 - IPVA - RENAVAM / EXERC 00856223930/2021 - 156,75 - **CARLOS AUGUSTO CAMARGO JARONSKI - 065009709-26 -** 13566497-9 - IPVA - RENAVAM / EXERC 00458649139/2021 - 246,33 - **CARLOS AUGUSTO COSTA - 087157769-05 -** 13570576-4 - IPVA - RENAVAM / EXERC 00410669415/2021 - 194,56 - **CARLOS AUGUSTO DA CRUZ - 584159719-15 -** 13565857-0 - IPVA - RENAVAM / EXERC 00565345613/2022 - 5.214,09 - **CARLOS AUGUSTO DA SILVA CRISTOVAO - 043722319-11 -** 13549382-1 - IPVA - RENAVAM / EXERC 00890746176/2021 - 145,66 - **CARLOS AUGUSTO LOPES - 447669989-87 -** 13568684-0 - IPVA - RENAVAM / EXERC 00474637590/2021 - 168,95 - **CARLOS AUGUSTO PEREIRA - 035350929-90 -** 13547269-7 - IPVA - RENAVAM / EXERC 00753715449/2021 - 481,68 - **CARLOS BODNAR - 032604529-58 -** 13566600-9 - IPVA - RENAVAM / EXERC 00533862540/2022 - 2.315,59 - 13566888-5 - IPVA - RENAVAM / EXERC 00195710886/2022 - 326,41 - **CARLOS BRUNETTI FILHO - 111663719-72 -** 13538965-0 - IPVA - RENAVAM / EXERC 00763974510/2021 - 459,59 - **CARLOS BRUNO DA LUZ - 118474109-36 -** 13559695-7 - IPVA - RENAVAM / EXERC 00760846340/2021 - 388,27 - **CARLOS CAMPOS - 980813229-49 -** 13563192-2 - IPVA - RENAVAM / EXERC 00333934741/2021 - 194,56 - **CARLOS CARDOSO - 240789210-00 -** 13568883-5 - IPVA - RENAVAM / EXERC 00757258298/2021 - 164,72 - **CARLOS CAVINA FILHO - 444064289-68 -** 13567146-0 - IPVA - RENAVAM / EXERC 00168313200/2022 - 3.402,23 - **CARLOS CELSO BERRI - 335363339-15 -** 13550648-6 - IPVA - RENAVAM / EXERC 00767952863/2021 - 462,46 - **CARLOS CESAR APARECIDO DA COSTA - 058347479-90 -** 13562106-4 - IPVA - RENAVAM / EXERC 01053075674/2022 - 1.172,63 - **CARLOS CESAR DA SILVA SANTOS - 069712339-13 -** 13555220-8 - IPVA - RENAVAM / EXERC 00752812653/2021 - 423,48 - **CARLOS CESAR DE JESUS - 070129739-51 -** 13551437-3 - IPVA - RENAVAM / EXERC 00756414903/2021 - 399,20 - **CARLOS CESAR ELISEU - 060431659-37 -** 13559894-1 - IPVA - RENAVAM / EXERC 00203844165/2022 - 1.359,72 - 13559981-6 - IPVA - RENAVAM / EXERC 00138855943/2022 - 1.335,95 - **CARLOS CESAR FERREIRA DE OLIVEIRA - 645614889-87 -** 13554051-0 - IPVA - RENAVAM / EXERC 00757989845/2021 - 423,33 - **CARLOS CEZAR DOMINGUES DA ROSA - 804158579-53 -** 13544434-0 - IPVA - RENAVAM / EXERC 00413853284/2021 - 330,57 - **CARLOS CEZAR DOS SANTOS - 052112499-92 -** 13552073-0 - IPVA - RENAVAM / EXERC 00766868680/2021 - 459,59 - **CARLOS CEZAR FELIPAK - 254925949-15 -** 13538773-8 - IPVA - RENAVAM / EXERC 00459773070/2021 - 212,15 - **CARLOS CHUTZ - 562034119-49 -** 13559208-0 - IPVA - RENAVAM / EXERC 00779335180/2021 - 462,46 - **CARLOS CLAUDIO LEMES GUIMARAES - 373808708-74 -** 13567192-4 - IPVA - RENAVAM / EXERC 00316529125/2021 - 194,56 - **CARLOS CORNELIO SIMAL - 824011799-68 -** 13541209-0 - IPVA - RENAVAM / EXERC 00832536377/2021 - 167,70 - **CARLOS COSTA EVANGELISTA - 181788448-42 -** 13562448-9 - IPVA - RENAVAM / EXERC 00382297709/2021 - 194,35 - **CARLOS DA ROCHA - 491423489-00 -** 13557125-3 - IPVA - RENAVAM / EXERC 00763574228/2021 - 408,05 - **CARLOS DA SILVA - 027340059-21 -** 13568652-2 - IPVA - RENAVAM / EXERC 00828866074/2022 - 2.041,18 - **CARLOS DALBERTO RODRIGUES CAVALCANTI - 884090079-91 -** 13554102-8 - IPVA - RENAVAM / EXERC 00762306041/2021 - 492,07 - **CARLOS DANIEL DA ROCHA - 038980039-22 -** 13553236-3 - IPVA - RENAVAM / EXERC 00767605098/2021 - 423,48 - **CARLOS DE ASSIS - 084568949-58 -** 13538749-5 - IPVA - RENAVAM / EXERC 00753379082/2021 - 399,20 - **CARLOS DE CARVALHO - PNEUS - 18537762/0001-97 -** 13560964-1 - IPVA - RENAVAM / EXERC 01130390702/2022 - 348,70 - **CARLOS DE JESUS DA LUZ - 861015529-34 -** 13571268-0 - IPVA - RENAVAM / EXERC 00334176212/2021 - 194,56 - **CARLOS DE OLIVEIRA - 021028129-44 -** 13554768-9 - IPVA - RENAVAM / EXERC 00843643285/2021 - 308,73 - **CARLOS DE OLIVEIRA PRADO JUNIOR - 475892578-00 -** 13550519-6 - IPVA - RENAVAM / EXERC 00786026359/2021 - 374,46 - **CARLOS DE QUADROS ALVARISTO - 097218589-51 -** 13542089-1 - IPVA - RENAVAM / EXERC 00767823079/2021 - 459,59 - **CARLOS DE SOUSA - 955730979-20 -** 13545389-7 - IPVA - RENAVAM / EXERC 00768910900/2021 - 399,20 - **CARLOS DE SOUZA - 257564511-53 -** 13560188-8 - IPVA - RENAVAM / EXERC 00989989291/2021 - 166,42 - **CARLOS DE SOUZA LOPES - 012287589-30 -** 13540329-6 - IPVA - RENAVAM / EXERC 00942863046/2021 - 582,79 - **CARLOS DENIS HRYCYNA - 066596149-90 -** 13559119-0 - IPVA - RENAVAM / EXERC 00754291081/2021 - 396,52 - **CARLOS DIAS DE OLIVEIRA - 070012369-50 -** 13542795-0 - IPVA - RENAVAM / EXERC 00482502630/2021 - 212,15 - **CARLOS EDEMIR MASSUQUETO - 493714799-49 -** 13556453-2 - IPVA - RENAVAM / EXERC 00180826468/2022 - 1.579,54 - 13556549-0 - IPVA - RENAVAM / EXERC 00472161024/2022 - 1.295,35 - 13556648-9 - IPVA - RENAVAM / EXERC 00923651527/2022 - 354,54 - **CARLOS EDMAR ROCHA - 050053129-35 -** 13545022-7 - IPVA - RENAVAM / EXERC 00805353895/2021 - 147,53 - **CARLOS EDUARDO ABREU DA SILVA - 448331778-46 -** 13559675-2 - IPVA - RENAVAM / EXERC 00818792302/2021 - 229,24 - **CARLOS EDUARDO ARAUJO DE OLIVEIRA - 062418113-80 -** 13564524-9 - IPVA - RENAVAM / EXERC 00753355787/2021 - 448,76 - **CARLOS EDUARDO BARRIONUEVO - 045309908-42 -** 13538760-6 - IPVA - RENAVAM / EXERC 00335831370/2021 - 236,39 - **CARLOS EDUARDO CAMARGO - 067228029-90 -** 13569640-4 - IPVA - RENAVAM / EXERC 00323669646/2021 - 194,56 - **CARLOS EDUARDO COSTA - 112585089-23 -** 13571539-5 - IPVA - RENAVAM / EXERC 00774896787/2021 - 459,59 - **CARLOS EDUARDO COUTO DUARTE - 119382799-05 -** 13560326-0 - IPVA - RENAVAM / EXERC 00326922342/2021 - 194,56 - **CARLOS EDUARDO DA SILVA - 099544519-27 -** 13549181-0 - IPVA - RENAVAM / EXERC 00498845680/2021 - 212,15 - **CARLOS EDUARDO DA SILVA - 006603559-73 -** 13553011-5 - IPVA - RENAVAM / EXERC 00776685570/2021 - 152,30 - **CARLOS EDUARDO DE ARAUJO - 040259559-97 -** 13565137-0 - IPVA - RENAVAM / EXERC 00171041615/2022 - 1.289,23 - **CARLOS EDUARDO DE JESUS MACHADO - 029680149-60 -** 13570866-6 - IPVA - RENAVAM / EXERC 00471999750/2022 - 5.016,12 - **CARLOS EDUARDO DE MATOS - 093410169-83 -** 13570109-2 - IPVA - RENAVAM / EXERC 01090066080/2022 - 1.849,19 - **CARLOS EDUARDO DE OLIVEIRA FERMINO - 087260719-40 -** 13544466-9 - IPVA - RENAVAM / EXERC 00907206182/2021 - 145,66 - **CARLOS EDUARDO DOS SANTOS - 115659907-57 -** 13560316-3 - IPVA - RENAVAM / EXERC 00760949719/2021 - 380,19 - **CARLOS EDUARDO ESTEFANO - 054929159-83 -** 13540271-0 - IPVA - RENAVAM / EXERC 00115966196/2021 - 584,77 - **CARLOS EDUARDO FERRAZ - 039827134-80 -** 13561395-9 - IPVA - RENAVAM / EXERC 00776424297/2021 - 364,03 - **CARLOS EDUARDO FERREIRA DA COSTA - 711612609-00 -** 13539333-9 - IPVA - RENAVAM / EXERC 00766867528/2021 - 468,62 - **CARLOS EDUARDO FREITAS RAMOS - 097303739-30 -** 13540607-4 - IPVA - RENAVAM / EXERC 00760478740/2021 - 480,48 - **CARLOS EDUARDO GALVAO DOS ANJOS - 295575678-48 -** 13554114-1 - IPVA - RENAVAM / EXERC 00230896367/2022 - 1.689,17 - **CARLOS EDUARDO GARCIA ALVES BRANCO - 002953940-48 -** 13538736-3 - IPVA - RENAVAM / EXERC 00756056411/2021 - 625,27 - **CARLOS EDUARDO JULIAN - 050520169-05 -** 13560109-8 - IPVA - RENAVAM / EXERC 00333920171/2021 - 194,56 - **CARLOS EDUARDO KIEUTEKA - 031243619-03 -** 13551978-2 - IPVA - RENAVAM / EXERC 00767403037/2021 - 459,59 - **CARLOS EDUARDO LAU - 010436349-59 -** 13568397-3 - IPVA - RENAVAM / EXERC 00865387478/2021 - 177,44 - **CARLOS EDUARDO LOURENCO - 019373049-90 -** 13571578-6 - IPVA - RENAVAM / EXERC 00975686615/2022 - 1.708,55 - **CARLOS EDUARDO MALLMANN FELTRACO - 116416379-51 -** 13547993-4 - IPVA - RENAVAM / EXERC 00761253254/2021 - 380,19 - **CARLOS EDUARDO MARTINS SOARES - 019903079-06 -** 13567855-4 - IPVA - RENAVAM / EXERC 00912362987/2021 - 187,69 - **CARLOS EDUARDO MELHADO - 039082739-86 -** 13538437-2 - IPVA - RENAVAM / EXERC 00773174010/2021 - 591,27 - **CARLOS EDUARDO MINCEWICZ - 104338259-36 -** 13555059-0 - IPVA - RENAVAM / EXERC 00466465173/2021 - 212,15 - **CARLOS EDUARDO MIRANDA FIGUEIREDO - 311600838-86 -** 13567538-5 - IPVA - RENAVAM / EXERC 00333211324/2022 - 691,12 - **CARLOS EDUARDO MOTA - 008521999-10 -** 13554054-4 - IPVA - RENAVAM / EXERC 00913412899/2022 - 184,60 - **CARLOS EDUARDO NEIVA DE LIMA - 167342709-04 -** 13545061-8 - IPVA - RENAVAM / EXERC 00778568989/2021 - 492,07 - **CARLOS EDUARDO NERES CASTRO - 092056539-50 -** 13543384-5 - IPVA - RENAVAM / EXERC 00874052114/2022 - 581,45 - **CARLOS EDUARDO PIRES LESSNAU - 035734979-26 -** 13554017-0 - IPVA - RENAVAM / EXERC 01091499710/2021 - 304,59 - **CARLOS EDUARDO RIBEIRO - 044476099-75 -** 13557200-4 - IPVA - RENAVAM / EXERC 00968126812/2022 - 151,89 - **CARLOS EDUARDO RODRIGUES - 033980589-73 -** 13542738-1 - IPVA - RENAVAM / EXERC 01186873830/2022 - 3.233,82 - 13542952-0 - IPVA - RENAVAM / EXERC 00569993784/2022 - 1.881,35 - **CARLOS EDUARDO RODRIGUES DE ALMEIDA - 275983278-31 -** 13542049-2 - IPVA - RENAVAM / EXERC 00766542718/2021 - 512,35 - **CARLOS EDUARDO TREVISOLI - 315516848-02 -** 13543936-3 - IPVA - RENAVAM / EXERC 00462077608/2021 - 223,81 - **CARLOS EIJI KANETA - 458870479-68 -** 13565202-4 - IPVA - RENAVAM / EXERC 01157555729/2022 - 6.591,07 - **CARLOS EMILIO WEINGARTNER - 591934250-15 -** 13557344-2 - IPVA - RENAVAM / EXERC 01183407022/2022 - 5.904,79 - **CARLOS ERIC OLIVEIRA BEZERRA - 132932828-06 -** 13571399-6 - IPVA - RENAVAM / EXERC 00256386692/2022 - 1.378,42 - **CARLOS ERNANE MEDEIROS - 039840659-65 -** 13545544-0 - IPVA - RENAVAM / EXERC 00767522524/2021 - 501,70 - **CARLOS EVANGELISTA DOS SANTOS - 741177859-15 -** 13562739-9 - IPVA - RENAVAM / EXERC 00400723654/2021 - 194,56 - **CARLOS FABIANO TAVARES SCHULTZ - 019373069-33 -** 13563648-7 - IPVA - RENAVAM / EXERC 00408645296/2021 - 508,52 - **CARLOS FELIPE HISTER MARCANTE - 084957209-65 -** 13553301-7 - IPVA - RENAVAM / EXERC 01340155599/2022 - 451,39 - **CARLOS FERNANDES AMELIO - 614055159-53 -** 03653257-2 - IAP - AUTO INFRACAO 00141283 - 410.886,27 - **CARLOS FERNANDO ALVES - 083530289-05 -** 13555735-8 - IPVA - RENAVAM / EXERC 01040683620/2022 - 3.019,80 - **CARLOS FERNANDO DA FONSECA OLIVEIRA - 091220759-09 -** 13570770-8 - IPVA - RENAVAM / EXERC 00225668777/2022 - 1.511,28 - **CARLOS FERRAZ DE ARAUJO - 978975909-68 -** 13550694-0 - IPVA - RENAVAM / EXERC 00786463686/2021 - 144,97 - **CARLOS FERREIRA - 900870039-53 -** 13561373-8 - IPVA - RENAVAM / EXERC 00340232340/2021 - 194,56 - **CARLOS FERREIRA DA CUNHA REIS - 041130439-90 -** 13542331-9 - IPVA - RENAVAM / EXERC 00756862019/2021 - 459,59 - **CARLOS FERREIRA DA LUZ - 584335119-04 -** 13557977-7 - IPVA - RENAVAM / EXERC 00172051630/2022 - 966,63 - **CARLOS FERREIRA DOS SANTOS - 077412148-37 -** 13540192-7 - IPVA - RENAVAM / EXERC 00476093830/2021 - 212,15 - **CARLOS FERREIRA JUNGES - 045929209-96 -** 13558249-2 - IPVA - RENAVAM / EXERC 00359154573/2021 - 194,56 - **CARLOS FERREIRA PINTO - 047023599-32 -** 13548514-4 - IPVA - RENAVAM / EXERC 00765731738/2021 - 377,94 - **CARLOS FLORIANO VOGEL - 388855579-53 -** 13539246-4 - IPVA - RENAVAM / EXERC 00932500323/2021 - 153,89 - **CARLOS FRANCISCO FONTANA - 577616559-87 -** 13562941-3 - IPVA - RENAVAM / EXERC 00458313564/2022 - 2.500,63 - **CARLOS FRANCISCO MOREIRA DOS SANTOS - 090069989-23 -** 13541932-0 - IPVA - RENAVAM / EXERC 00778715124/2021 - 462,46 - **CARLOS FRANCISCO PREZYBYTIVIC - 945305059-87 -** 13550148-4 - IPVA - RENAVAM / EXERC 00761917829/2021 - 396,52 - **CARLOS GARDEL DE SOUZA MOREIRA - 068996589-33 -** 13552286-4 - IPVA - RENAVAM / EXERC 00335080421/2021 - 194,56 - **CARLOS GILBERTO LOPES - 514937139-49 -** 13562176-5 - IPVA - RENAVAM / EXERC 00751449580/2021

Diário Oficial Certificado Digitalmente
O Departamento de Imprensa Oficial do Estado do Paraná, da garantia de autenticidade deste documento, desde que visualizado através do site http://www.imprensaoficial.pr.gov.br

- 359,91 - **CARLOS GIOVANE MOREIRA - 091134569-89 -** 13560041-5 - IPVA - RENAVAM / EXERC 00324235445/2021 - 236,39 - **CARLOS GUCINEI BONASSOLI - 906186969-20 -** 13562305-9 - IPVA - RENAVAM / EXERC 00283077220/2022 - 1.064,56 - **CARLOS HENRIQUE BRUNETTI REIS - 048139979-88 -** 13554603-8 - IPVA - RENAVAM / EXERC 00781672210/2021 - 192,76 - **CARLOS HENRIQUE CARDOSO MARTINS - 085864719-25 -** 13553630-0 - IPVA - RENAVAM / EXERC 00778532003/2021 - 197,97 - **CARLOS HENRIQUE CHAVES MAIA - 115971129-17 -** 13556732-9 - IPVA - RENAVAM / EXERC 00959772766/2021 - 411,40 - **CARLOS HENRIQUE DA CRUZ CORREIA - 073836695-17 -** 13569392-8 - IPVA - RENAVAM / EXERC 00923111638/2021 - 153,89 - **CARLOS HENRIQUE DA SILVA - 080780869-54 -** 13567851-1 - IPVA - RENAVAM / EXERC 00929590040/2022 - 786,72 - **CARLOS HENRIQUE DE ANDRADE CORDEIRO - 073471009-76 -** 13560508-5 - IPVA - RENAVAM / EXERC 00759447314/2021 - 380,19 - **CARLOS HENRIQUE DO PRADO - 051739409-05 -** 13541237-6 - IPVA - RENAVAM / EXERC 00756138230/2021 - 459,59 - **CARLOS HENRIQUE DOS SANTOS ALVES PRODUTOS ODONTOLOGICOS - 36748447/0001-90 -** 13550655-9 - IPVA - RENAVAM / EXERC 00481294732/2022 - 3.876,85 - **CARLOS HENRIQUE FANTIN - 047826209-42 -** 13560646-4 - IPVA - RENAVAM / EXERC 00117236284/2021 - 196,50 - **CARLOS HENRIQUE FARIA DOS REIS - 083950179-01 -** 13548161-0 - IPVA - RENAVAM / EXERC 00846670470/2022 - 176,19 - **CARLOS HENRIQUE FELICIANO - 043663189-03 -** 13565002-1 - IPVA - RENAVAM / EXERC 00150615965/2022 - 1.194,18 - **CARLOS HENRIQUE FERNANDES - 079337109-05 -** 13565517-1 - IPVA - RENAVAM / EXERC 00507052048/2022 - 1.059,76 - **CARLOS HENRIQUE FERREIRA - 070381669-13 -** 13553314-9 - IPVA - RENAVAM / EXERC 00324693540/2021 - 194,56 - **CARLOS HENRIQUE FOGO DOS SANTOS - 078979929-42 -** 13552909-5 - IPVA - RENAVAM / EXERC 00310127700/2021 - 194,56 - **CARLOS HENRIQUE GERONIMO - 045120641-09 -** 13562126-9 - IPVA - RENAVAM / EXERC 00316608343/2021 - 194,56 - **CARLOS HENRIQUE GOMES MACHADO - 049705289-00 -** 13550448-3 - IPVA - RENAVAM / EXERC 00774042087/2021 - 441,30 - **CARLOS HENRIQUE LEITE DA SILVA - 102919009-76 -** 13539371-1 - IPVA - RENAVAM / EXERC 00822098750/2021 - 245,40 - **CARLOS HENRIQUE MARCULINO PESSOA - 083617299-09 -** 13538530-1 - IPVA - RENAVAM / EXERC 00834925745/2021 - 629,92 - **CARLOS HENRIQUE MARQUES MARTIENI - 098845539-04 -** 13570967-0 - IPVA - RENAVAM / EXERC 00337528845/2022 - 2.353,16 - **CARLOS HENRIQUE MENEZES DE OLIVEIRA - 101101299-54 -** 13571801-7 - IPVA - RENAVAM / EXERC 00862205719/2022 - 2.573,76 - 13571842-4 - IPVA - RENAVAM / EXERC 00172625858/2022 - 1.553,80 - 13571869-6 - IPVA - RENAVAM / EXERC 00779269608/2022 - 776,65 - 13571905-6 - IPVA - RENAVAM / EXERC 00789718154/2022 - 736,70 - 13571932-3 - IPVA - RENAVAM / EXERC 00922541230/2022 - 184,60 - **CARLOS HENRIQUE MUXFELDT GAVASSO - 058658149-90 -** 13563005-5 - IPVA - RENAVAM / EXERC 00761679880/2021 - 424,48 - **CARLOS HENRIQUE PEROGINI - 048652679-80 -** 13565893-6 - IPVA - RENAVAM / EXERC 01250826826/2022 - 4.259,61 - **CARLOS HENRIQUE RODRIGUES - 095409819-64 -** 13571830-0 - IPVA - RENAVAM / EXERC 00325357455/2021 - 194,56 - **CARLOS HENRIQUE VELOSO - 569484849-72 -** 13571841-6 - IPVA - RENAVAM / EXERC 00972313575/2022 - 2.734,99 - **CARLOS HERNANI HIAKUNA - 106228228-02 -** 13555170-8 - IPVA - RENAVAM / EXERC 00760731233/2021 - 380,19 - **CARLOS HOMERO CALIZOTTI - 054606229-64 -** 13545233-5 - IPVA - RENAVAM / EXERC 00847348946/2022 - 192,59 - **CARLOS HOMERO GONCALVES CAMARGO RIBAS - 222619749-49 -** 13571485-2 - IPVA - RENAVAM / EXERC 00904246965/2022 - 3.134,29 - **CARLOS HUMBERTO ZARDO NATALICCHIO - 086455868-60 -** 13538585-9 - IPVA - RENAVAM / EXERC 00817540768/2021 - 196,48 - **CARLOS IVAN PEREIRA - 832493703-04 -** 13556298-0 - IPVA - RENAVAM / EXERC 00755773233/2021 - 419,43 - **CARLOS JOSE BENTO - 942877839-72 -** 13554717-4 - IPVA - RENAVAM / EXERC 00778079635/2021 - 427,11 - **CARLOS JOSE DA SILVA - 011892819-88 -** 13560325-2 - IPVA - RENAVAM / EXERC 00341103756/2021 - 194,56 - **CARLOS JOSE KOLOSSOVSKI - 404482409-63 -** 13555172-4 - IPVA - RENAVAM / EXERC 00332509192/2021 - 236,39 - **CARLOS JOSE PEREIRA - 018288429-58 -** 13544311-5 - IPVA - RENAVAM / EXERC 00762480769/2021 - 512,35 - **CARLOS JOSE SCHVIDERSKI - 563896719-20 -** 13566680-7 - IPVA - RENAVAM / EXERC 01182569606/2022 - 1.097,37 - **CARLOS LAVRADO - 590081058-53 -** 13560193-4 - IPVA - RENAVAM / EXERC 00908311176/2022 - 2.236,17 - 13560657-0 - IPVA - RENAVAM / EXERC 00813788757/2022 - 814,76 - 13561123-9 - IPVA - RENAVAM / EXERC 00904679039/2022 - 751,39 - **CARLOS LEANDRO DOS SANTOS FELICETTI - 010647499-50 -** 13547295-6 - IPVA - RENAVAM / EXERC 00119580829/2022 - 4.176,91 - **CARLOS LEANDRO RIBI - 064585639-81 -** 13564359-9 - IPVA - RENAVAM / EXERC 00911677259/2022 - 210,38 - **CARLOS LEANDRO RODRIGUES CARNEIRO - 048894539-97 -** 13538428-3 - IPVA - RENAVAM / EXERC 00753378930/2021 - 459,59 - **CARLOS LEONARDO - 556708739-04 -** 13563771-8 - IPVA - RENAVAM / EXERC 00846991918/2022 - 203,39 - **CARLOS LOPES DE LIMA - 945996709-44 -** 13564080-8 - IPVA - RENAVAM / EXERC 00860622380/2021 - 254,49 - **CARLOS LUANDERSON DE SOUZA MUNIZ - 081828579-61 -** 13543498-1 - IPVA - RENAVAM / EXERC 00767449843/2021 - 459,59 - **CARLOS LUCIANO FERREIRA - 075799159-95 -** 13555824-9 - IPVA - RENAVAM / EXERC 00258877090/2021 - 224,79 - **CARLOS LUIS OPORTO CASTRO - 343346107-49 -** 13539691-5 - IPVA - RENAVAM / EXERC 00306947722/2022 - 1.480,86 - **CARLOS LUIZ DOS SANTOS JUNIOR - 063488229-58 -** 13557273-0 - IPVA - RENAVAM / EXERC 00816374325/2021 - 473,88 - **CARLOS MACEDO - 466248059-00 -** 13560538-7 - IPVA - RENAVAM / EXERC 00135015898/2022 - 4.322,20 - **CARLOS MAFRA AGUIAR - 468204269-68 -** 13544488-0 - IPVA - RENAVAM / EXERC 00877914788/2022 - 719,54 - **CARLOS MAGNO LOPES DOS SANTOS - 109776229-75 -** 13561879-9 - IPVA - RENAVAM / EXERC 00763501271/2021 - 364,03 - **CARLOS MALIKOWSKI - 087843649-98 -** 13540628-7 - IPVA - RENAVAM / EXERC 00453266185/2021 - 225,40 - **CARLOS MALULY CARDIEL - 074493658-63 -** 13543741-7 - IPVA - RENAVAM / EXERC 00794687342/2021 - 188,83 - **CARLOS MANOEL MARQUES - 086427259-66 -** 13544330-1 - IPVA - RENAVAM / EXERC 00761763066/2021 - 408,05 - **CARLOS MANOEL PIMENTEL RIBEIRO - 134211819-77 -** 13560505-0 - IPVA - RENAVAM / EXERC 00758683413/2021 - 184,12 - **CARLOS MANUEL MARCHI VALENTIN - 092862729-28 -** 13539724-5 - IPVA - RENAVAM / EXERC 00767640896/2021 - 399,20 - **CARLOS MARCELL MULINARI - 007053419-50 -** 13548107-6 - IPVA - RENAVAM / EXERC 00769421202/2021 - 474,55 - **CARLOS MARCELO DA SILVA - 090661648-40 -** 13544817-6 - IPVA - RENAVAM / EXERC 00764285963/2021 - 504,99 - **CARLOS MARCIO PARREIRA - 581691809-53 -** 13556944-5 - IPVA - RENAVAM / EXERC 00755984161/2021 - 408,05 - **CARLOS MARIA ALVES - 516909349-72 -** 13569186-0 - IPVA - RENAVAM / EXERC 00349869006/2022 - 5.173,87 - **CARLOS MARTINHO BOIKO - 044433519-65 -** 13544426-0 - IPVA - RENAVAM / EXERC 00753701324/2021 - 432,28 - **CARLOS MARTINHO DA LUZ RODRIGUES - 659118909-25 -** 13546115-6 - IPVA - RENAVAM / EXERC 00762931973/2021 - 494,17 - **CARLOS MARTINS DA SILVA - 871670691-91 -** 13553117-0 - IPVA - RENAVAM / EXERC 00781071372/2021 - 155,73 - **CARLOS MARTINS DE OLIVEIRA - 058420209-12 -** 13544840-0 - IPVA - RENAVAM / EXERC 00763456071/2021 - 456,69 - **CARLOS MATIAS DIAS - 108246189-04 -** 13566883-4 - IPVA - RENAVAM / EXERC 00181520273/2022 - 1.820,97 - **CARLOS MICAEL SIQUEIRA BORGES - 029712541-94 -** 13550847-0 - IPVA - RENAVAM / EXERC 00877766738/2021 - 145,66 - **CARLOS MONTEIRO DOS SANTOS - 049447674-55 -** 13551473-0 - IPVA - RENAVAM / EXERC 00450185460/2021 - 194,56 - **CARLOS NATAL MENDES - 557369479-00 -** 13544249-6 - IPVA - RENAVAM / EXERC 00770835589/2021 - 456,69 - **CARLOS OTAVIO GUERREIRO CASTELAN - 183546029-15 -** 13549851-3 - IPVA - RENAVAM / EXERC 00763497690/2021 - 466,35 - **CARLOS PARENTE DA SILVA - 099253619-74 -** 13566281-0 - IPVA - RENAVAM / EXERC 00476049857/2021 - 212,15 - **CARLOS PEREIRA - 033046439-66 -** 13550854-3 - IPVA - RENAVAM / EXERC 00204485088/2021 - 225,29 - **CARLOS PEREIRA RIBEIRO - 038447269-93 -** 13545069-3 - IPVA - RENAVAM / EXERC 00765611279/2021 - 419,43 - **CARLOS PERES DA SILVA - 773057369-53 -** 13553316-5 - IPVA - RENAVAM / EXERC 00825640512/2021 - 245,40 - **CARLOS PLINIO GONCALVES - 174933589-15 -** 13565931-2 - IPVA - RENAVAM / EXERC 00212661612/2022 - 3.655,38 - **CARLOS QUEDAS DA LUZ - 729434409-49 -** 13552081-0 - IPVA - RENAVAM / EXERC 01009664350/2022 - 2.278,60 - **CARLOS RAFAEL FERREIRA RIBEIRO - 043462769-03 -** 13571163-2 - IPVA - RENAVAM / EXERC 00594313244/2022 - 2.981,65 - **CARLOS RAIMUNDO DE ANDRADE - 202036759-91 -** 13570819-4 - IPVA - RENAVAM / EXERC 01107002491/2022 - 2.256,66 - **CARLOS RENAN DE ALMEIDA CAMPOS - 074993929-02 -** 13546957-2 - IPVA - RENAVAM / EXERC 00169152804/2022 - 939,58 - **CARLOS RENATO BUZETI - 794293199-49 -** 13551678-3 - IPVA - RENAVAM / EXERC 00351361987/2021 - 168,95 - **CARLOS RICARDO DE ARAUJO - 096645479-05 -** 13550037-2 - IPVA - RENAVAM / EXERC 00455117705/2021 - 267,98 - **CARLOS RICARDO MACIEL BRITO - 100007549-43 -** 13556486-9 - IPVA - RENAVAM / EXERC 01195333894/2021 - 475,36 - **CARLOS RISTA - 526033269-53 -** 13560070-9 - IPVA - RENAVAM / EXERC 00274612674/2022 - 1.959,49 - **CARLOS ROBERTO BEGO - 102554271-15 -** 13550395-9 - IPVA - RENAVAM / EXERC 00209727993/2022 - 1.849,19 - **CARLOS ROBERTO BENITEZ - 955433251-34 -** 13549686-3 - IPVA - RENAVAM / EXERC 00347496598/2021 - 194,56 - **CARLOS ROBERTO BICUDO - 806904679-15 -** 13571912-9 - IPVA - RENAVAM / EXERC 01016991263/2022 - 2.823,09 - **CARLOS ROBERTO BONZATTO - 978622589-91 -** 13549083-0 - IPVA - RENAVAM / EXERC 00505859351/2021 - 212,15 - **CARLOS ROBERTO DA ROSA - 478631889-20 -** 13540198-6 - IPVA - RENAVAM / EXERC 00759817790/2021 - 472,29 - **CARLOS ROBERTO DA SILVA - 631614789-91 -** 13558017-1 - IPVA - RENAVAM / EXERC 00766586049/2021 - 432,28 - **CARLOS ROBERTO DA SILVA - 057160559-15 -** 13561800-4 - IPVA - RENAVAM / EXERC 00751187950/2021 - 367,26 - **CARLOS ROBERTO DA SILVA - 049474409-02 -** 13564588-5 - IPVA - RENAVAM / EXERC 00987358901/2021 - 166,42 - **CARLOS ROBERTO DE JESUS - 922999709-91 -** 13555967-9 - IPVA - RENAVAM / EXERC 00758567804/2021 - 423,33 - **CARLOS ROBERTO DE LIMA - 911889899-87 -** 13542677-6 - IPVA - RENAVAM / EXERC 00751946575/2021 - 396,52 - **CARLOS ROBERTO DE OLIVEIRA - 763771309-10 -** 13548773-2 - IPVA - RENAVAM / EXERC 00770563538/2021 - 396,52 - **CARLOS ROBERTO DE OLIVEIRA - 579059919-20 -** 13567546-6 - IPVA - RENAVAM / EXERC 01074767478/2022 - 2.006,02 - 13567741-8 - IPVA - RENAVAM / EXERC 00985192631/2022 - 291,91 - **CARLOS ROBERTO DOS SANTOS - 651328401-59 -** 13557050-8 - IPVA - RENAVAM / EXERC 00287850625/2021 - 194,56 - **CARLOS ROBERTO FERREIRA - 047704967-29 -** 13565430-2 - IPVA - RENAVAM / EXERC 00135641055/2022 - 938,25 - **CARLOS ROBERTO FERREIRA - 056290318-64 -** 13564238-0 - IPVA - RENAVAM / EXERC 00787487929/2022 - 1.014,26 - 13564373-4 - IPVA - RENAVAM / EXERC 00884725472/2022 - 885,33 - 13564508-7 - IPVA - RENAVAM / EXERC 00933313470/2022 - 776,29 - **CARLOS ROBERTO GONCALVES OLIVEIRA - 830155585-87 -** 13540435-7 - IPVA - RENAVAM / EXERC 00790822857/2021 - 441,30 - **CARLOS ROBERTO MARTINS NASCIMENTO - 057606539-03 -** 13557412-0 - IPVA - RENAVAM / EXERC 00933259239/2021 - 209,73 - **CARLOS ROBERTO OLIVEIRA - 008074899-64 -** 13553101-4 - IPVA - RENAVAM / EXERC 00785403400/2021 - 181,15 - **CARLOS ROBERTO PALERMO - 287015939-00 -** 13556051-0 - IPVA - RENAVAM / EXERC 00754445810/2021 - 399,20 - **CARLOS ROBERTO PUBLIO - 209584988-49 -** 13570155-6 - IPVA - RENAVAM / EXERC 01052915377/2022 - 5.434,45 - **CARLOS ROBERTO SCHODER JUNIOR - 057661569-28 -** 13568612-3 - IPVA - RENAVAM / EXERC 00925407232/2022 - 1.065,72 - **CARLOS ROBERTO SHIBATA - 026787909-16 -** 13540523-0 - IPVA - RENAVAM / EXERC 00765778602/2021 - 570,82 - **CARLOS ROBERTO SOARES - 240067500-72 -** 13570429-6 - IPVA - RENAVAM / EXERC 01105183898/2022 - 1.136,58 - **CARLOS ROBERTO SOARES GUIMARAES - 045290189-89 -** 13542707-1 - IPVA - RENAVAM / EXERC 00586936734/2022 - 2.593,65 - **CARLOS ROBERTO STEMPINHAKI - 493069369-15 -** 13548846-1 - IPVA - RENAVAM / EXERC 00767877713/2021 - 162,81 - **CARLOS ROBERTO VIEIRA - 298922449-15 -** 13539040-2 - IPVA - RENAVAM / EXERC 00842693300/2021 - 145,06 - **CARLOS ROBERTO XAVIER GONCALVES - 085137099-30 -** 13553356-4 - IPVA - RENAVAM / EXERC 00970682026/2021 - 273,79 - **CARLOS RODRIGO MARCHI - 17215686/0001-30 -** 13568842-8 - IPVA - RENAVAM / EXERC 00167317598/2022 - 3.171,53 - **CARLOS ROGERIO DA SILVA**

SANTOS - 529338300-00 - 13559909-3 - IPVA - RENAVAM / EXERC 01157777047/2022 - 7.488,47 - **CARLOS RONIVON BASTOS - 640633999-15 -** 13558391-0 - IPVA - RENAVAM / EXERC 00763846040/2021 - 399,15 - **CARLOS ROSA - 023478649-39 -** 13554558-9 - IPVA - RENAVAM / EXERC 00533042160/2022 - 361,20 - **CARLOS ROSNEI CAMARGO - 003870779-95 -** 13549831-9 - IPVA - RENAVAM / EXERC 00774112670/2021 - 466,35 - **CARLOS SANTANA - 133805118-03 -** 13553597-4 - IPVA - RENAVAM / EXERC 00764739417/2021 - 459,59 - **CARLOS SARINA - 045968049-82 -** 13563360-7 - IPVA - RENAVAM / EXERC 00771798636/2021 - 182,43 - **CARLOS SERGIO DE BRITO PAGESKI - 026748479-80 -** 13571418-6 - IPVA - RENAVAM / EXERC 00974924113/2022 - 875,31 - **CARLOS SERGIO OLIVEIRA DE JESUS - 435763718-00 -** 13545772-8 - IPVA - RENAVAM / EXERC 00797224572/2021 - 192,76 - **CARLOS SIKORA - 523883019-04 -** 13543421-3 - IPVA - RENAVAM / EXERC 00949331465/2022 - 2.180,33 - 13543494-9 - IPVA - RENAVAM / EXERC 00777452456/2022 - 318,73 - **CARLOS SILIGER JUNIOR - 067728029-77 -** 13566537-1 - IPVA - RENAVAM / EXERC 00335105980/2021 - 194,56 - **CARLOS SILVA DOS SANTOS - 001756465-46 -** 13553016-6 - IPVA - RENAVAM / EXERC 00779021029/2021 - 373,10 - **CARLOS SOARES DE SOUZA - 338179959-20 -** 13543802-2 - IPVA - RENAVAM / EXERC 00917987390/2021 - 521,36 - **CARLOS SOUZA DA ROCHA - 508867469-49 -** 13550559-5 - IPVA - RENAVAM / EXERC 00767843185/2021 - 206,31 - **CARLOS STRUMANN - 054812489-21 -** 13555002-7 - IPVA - RENAVAM / EXERC 00597875820/2021 - 225,73 - **CARLOS TADEU DE OLIVEIRA JUNIOR - 055211019-18 -** 13563760-2 - IPVA - RENAVAM / EXERC 00501797254/2021 - 151,44 - **CARLOS TAVARES DA SILVA - 587089959-15 -** 13566807-9 - IPVA - RENAVAM / EXERC 00377325139/2021 - 194,56 - **CARLOS VANDERLEI PUKALESKI - 488141649-91 -** 13571976-5 - IPVA - RENAVAM / EXERC 01255126903/2022 - 1.238,77 - **CARLOS VICENTE MOLETA - 676211559-49 -** 03653350-1 - IAP - AUTO INFRACAO 00126333 - 9.038,12 - **CARLOS VIEIRA - 072134039-31 -** 13554875-8 - IPVA - RENAVAM / EXERC 00330219855/2021 - 236,39 - **CARLOS VINICIUS REAL VIEIRA - 469561902-49 -** 13550261-8 - IPVA - RENAVAM / EXERC 00793768381/2021 - 446,93 - **CARLOS VINICIUS RIBEIRO - 083016859-13 -** 13568338-8 - IPVA - RENAVAM / EXERC 01100765864/2022 - 2.028,96 - **CARLOS VOGES JUNIOR TRANSPORTADORA LTDA - 18350374/0001-00 -** 13556471-0 - IPVA - RENAVAM / EXERC 00892136235/2022 - 1.315,85 - **CARLOS WALTER HACK - 233986559-04 -** 13547794-0 - IPVA - RENAVAM / EXERC 00788531980/2021 - 477,01 - **CARLOS ZALUSKI GRUDESKI - 015949099-54 -** 13567361-7 - IPVA - RENAVAM / EXERC 00158625595/2022 - 225,77 - **CARLOTA APARECIDA CAETANO LUZ - 493633449-91 -** 13541715-7 - IPVA - RENAVAM / EXERC 00770989098/2021 - 474,55 - **CARME APARECIDA DA CRUZ DA SILVA - 043258869-82 -** 13555138-4 - IPVA - RENAVAM / EXERC 00508266173/2021 - 182,32 - **CARMELIANO DA SILVA FALCE - 112126338-06 -** 13567944-5 - IPVA - RENAVAM / EXERC 00826020429/2021 - 219,73 - **CARMELINA IZAURA VEIGA - 463421419-91 -** 13562616-3 - IPVA - RENAVAM / EXERC 00426839838/2022 - 2.201,79 - **CARMELINDA NARCISO - 797747259-72 -** 13545640-3 - IPVA - RENAVAM / EXERC 00773210482/2021 - 399,15 - **CARMELINDA RODRIGUES DA SILVA BOMFIM - 014529129-47 -** 13559060-6 - IPVA - RENAVAM / EXERC 00459795490/2021 - 194,56 - **CARMELITA LOCH - 096263799-87 -** 13569516-5 - IPVA - RENAVAM / EXERC 00256314802/2022 - 1.577,78 - **CARMEM BRIGIDA DE ALMEIDA OLIVEIRA - 072956258-10 -** 13558660-9 - IPVA - RENAVAM / EXERC 00974746274/2021 - 190,78 - **CARMEM CONDE MENILE - 704562169-87 -** 13565498-1 - IPVA - RENAVAM / EXERC 00202944573/2021 - 225,29 - **CARMEM JOICER SCHWAB - 039231489-41 -** 13571948-0 - IPVA - RENAVAM / EXERC 00923179151/2022 - 581,56 - **CARMEM LUCIA ANDRADE - 782397969-15 -** 13538877-7 - IPVA - RENAVAM / EXERC 00777231077/2021 - 546,58 - **CARMEM LUCIA DE LIMA BARBOSA - 724548659-04 -** 13560753-3 - IPVA - RENAVAM / EXERC 01090879064/2022 - 3.016,17 - 13561014-3 - IPVA - RENAVAM / EXERC 00533406650/2022 - 1.866,84 - **CARMEM LUCIA DE OLIVEIRA DA SILVA - 696512139-49 -** 13550533-1 - IPVA - RENAVAM / EXERC 00766301133/2021 - 459,59 - **CARMEM LUCIA NAVARRO - 804325659-49 -** 13554987-8 - IPVA - RENAVAM / EXERC 00813150302/2022 - 157,22 - **CARMEM PEREIRA CHRISTINO - 571345619-68 -** 13546966-1 - IPVA - RENAVAM / EXERC 00830906843/2021 - 464,70 - **CARMEM PEREIRA ZAMPARO - 786198409-59 -** 13559949-2 - IPVA - RENAVAM / EXERC 00796125716/2022 - 560,73 - **CARMEM SALVADOR DALLETESE FORMENTON - 044184809-51 -** 13548545-4 - IPVA - RENAVAM / EXERC 00778290433/2021 - 377,94 - **CARMEN ANTUNES PEREIRA LIMA - 065596018-03 -** 13563283-0 - IPVA - RENAVAM / EXERC 00775640220/2021 - 164,95 - **CARMEN CONCEICAO FRANCA - 057090509-54 -** 13556737-0 - IPVA - RENAVAM / EXERC 00765893207/2021 - 531,53 - **CARMEN CORTEZ WILCKEN - 826370409-04 -** 13570483-0 - IPVA - RENAVAM / EXERC 00323375383/2022 - 3.411,97 - 13570507-1 - IPVA - RENAVAM / EXERC 01090714049/2022 - 1.748,09 - **CARMEN HELENA DOS SANTOS BENTO - 070906709-70 -** 13554900-2 - IPVA - RENAVAM / EXERC 00767974824/2021 - 424,48 - **CARMEN LUCIA DE BRITO DA COSTA - 737945209-63 -** 13551194-3 - IPVA - RENAVAM / EXERC 00464278040/2021 - 368,58 - **CARMEN LUCIA SAVIO PENTEADO - 757346649-87 -** 13567454-0 - IPVA - RENAVAM / EXERC 01218127870/2022 - 2.216,07 - **CARMEN MAIS IMOVEIS LTDA - 23795288/0001-33 -** 13563987-7 - IPVA - RENAVAM / EXERC 01036655978/2022 - 3.308,88 - 13564013-1 - IPVA - RENAVAM / EXERC 00481508520/2022 - 2.398,69 - **CARMEN RAMONA DE MORAES BOTITANO - 017559569-08 -** 13557112-1 - IPVA - RENAVAM / EXERC 00796727708/2021 - 197,97 - **CARMEN SALETE GARMUS DO NASCIMENTO - 017084769-11 -** 13562854-9 - IPVA - RENAVAM / EXERC 01092323764/2022 - 2.013,40 - **CARMENCITA ANDRADE JUSTINO - 234299099-53 -** 13553626-1 - IPVA - RENAVAM / EXERC 00760246246/2021 - 441,30 - **CARMENCITA CARVALHO MIODUSKI - 094097999-37 -** 13567187-8 - IPVA - RENAVAM / EXERC 00252865200/2021 - 228,14 - **CARMO MIGUEL VERGITZ - 063401519-22 -** 13538045-8 - IPVA - RENAVAM / EXERC 00772149810/2021 - 611,26 - **CAROLAINE EUNICE VASSUAVISK DE ARAUJO - 140350509-89 -** 13538239-6 - IPVA - RENAVAM / EXERC 00923938273/2021 - 153,89 - **CAROLINA ARCOVERDE DE OLIVEIRA - 076677859-29 -** 13564283-5 - IPVA - RENAVAM / EXERC 00206584377/2022 - 2.631,58 - **CAROLINA BORGES KESSLER - 059923429-66 -** 13551629-5 - IPVA - RENAVAM / EXERC 00785606840/2021 - 152,30 - **CAROLINA CASSANELLI PRZYBYLSKI - 060077469-41 -** 13544457-0 - IPVA - RENAVAM / EXERC 01232429195/2022 - 5.029,33 - **CAROLINA DAVANSO POLISELI MOLINA - 039353499-55 -** 13561245-6 - IPVA - RENAVAM / EXERC 01104942922/2022 - 4.611,86 - **CAROLINA DE OLIVEIRA JOHANN - 783841509-82 -** 13549445-3 - IPVA - RENAVAM / EXERC 00323840256/2022 - 1.582,82 - **CAROLINA DO PRADO CARVALHO - 059766419-62 -** 13538819-0 - IPVA - RENAVAM / EXERC 00765557061/2021 - 472,29 - **CAROLINA DO ROCIO RIBEIRO DOS SANTOS - 082407079-80 -** 13559542-0 - IPVA - RENAVAM / EXERC 00759347808/2021 - 481,68 - **CAROLINA FERREIRA DE OLIVEIRA - 043717169-89 -** 13557742-1 - IPVA - RENAVAM / EXERC 00765686988/2021 - 399,20 - **CAROLINA GARCIA IGLESIAS - 113216359-58 -** 13544874-5 - IPVA - RENAVAM / EXERC 00259576646/2021 - 305,11 - **CAROLINA MARCON MENDES DOMAKOWSKI - 054681439-50 -** 13558588-2 - IPVA - RENAVAM / EXERC 00780361733/2021 - 398,93 - **CAROLINA VERONICA SCHIMINGOSKI - 647339809-06 -** 13548760-0 - IPVA - RENAVAM / EXERC 00788933671/2021 - 472,29 - **CAROLINE ALVES PEREIRA - 068475939-03 -** 13541189-2 - IPVA - RENAVAM / EXERC 00860945367/2021 - 550,27 - **CAROLINE BARROSO SOUZA - 075624879-52 -** 13560494-1 - IPVA - RENAVAM / EXERC 00844989550/2022 - 178,25 - **CAROLINE CARVALHO ROTH - 105336939-50 -** 13571875-0 - IPVA - RENAVAM / EXERC 00768467721/2021 - 182,43 - **CAROLINE CASSIANO - 105924639-23 -** 13567205-0 - IPVA - RENAVAM / EXERC 00257481559/2022 - 961,30 - 13567286-6 - IPVA - RENAVAM / EXERC 00212537342/2022 - 676,05 - **CAROLINE DE CARVALHO - 070776649-45 -** 13559143-2 - IPVA - RENAVAM / EXERC 00789249758/2022 - 1.037,38 - 13559320-6 - IPVA - RENAVAM / EXERC 00922945543/2022 - 581,56 - **CAROLINE DE FATIMA DO ROCIO GALDINO - 010204629-81 -** 13566122-8 - IPVA - RENAVAM / EXERC 00503953423/2022 - 1.742,87 - 13566192-9 - IPVA - RENAVAM / EXERC 00471163996/2022 - 1.602,54 - **CAROLINE DE FREITAS PADILHA RUI - 048495509-83 -** 13553238-0 - IPVA - RENAVAM / EXERC 01117276047/2022 - 4.075,04 - **CAROLINE DE OLIVEIRA - 083739199-70 -** 13547357-0 - IPVA - RENAVAM / EXERC 00758035594/2021 - 480,48 - **CAROLINE DE OLIVEIRA VENANCIO - 046551379-40 -** 13556147-9 - IPVA - RENAVAM / EXERC 00497358999/2021 - 194,56 - **CAROLINE DERES CORDEIRO - 059303999-80 -** 13547060-0 - IPVA - RENAVAM / EXERC 00900888881/2021 - 145,66 - **CAROLINE ERHART - 089206349-12 -** 13569589-0 - IPVA - RENAVAM / EXERC 01129843219/2022 - 5.840,14 - **CAROLINE FRANCIS BARBOSA - 084266629-00 -** 13542518-4 - IPVA - RENAVAM / EXERC 00493649557/2021 - 239,69 - **CAROLINE GOMES RAMPIM - 086169809-62 -** 13541678-9 - IPVA - RENAVAM / EXERC 00795440847/2022 - 922,20 - **CAROLINE GUARNIERI DE OLIVEIRA - 081154259-90 -** 13561892-6 - IPVA - RENAVAM / EXERC 01159017392/2022 - 2.830,51 - **CAROLINE GUEDES DA SILVA BATISTA - 037738345-78 -** 13538170-5 - IPVA - RENAVAM / EXERC 00766654443/2021 - 408,05 - **CAROLINE LOPES DE LIMA - 025232039-52 -** 13559762-7 - IPVA - RENAVAM / EXERC 00762923997/2021 - 388,27 - **CAROLINE MACHADO DE CASTRO - 094675869-75 -** 13563560-0 - IPVA - RENAVAM / EXERC 00764730070/2021 - 456,69 - **CAROLINE PUGSLEY GOUVEA MOREIRA - 005173579-25 -** 13546748-0 - IPVA - RENAVAM / EXERC 00775444618/2021 - 487,63 - **CARREGAMENTO DE AVES HORIZONTE EIRELI - 22440886/0001-27 -** 13543591-0 - IPVA - RENAVAM / EXERC 00779619145/2021 - 321,56 - **CARREGAMENTO DE AVES PALOTINA LTDA - 14945327/0001-40 -** 13555380-8 - IPVA - RENAVAM / EXERC 00912487690/2022 - 1.874,85 - **CARRESTEEL CARRETAS E REBOQUES LTDA - 36113008/0001-01 -** 13568651-4 - IPVA - RENAVAM / EXERC 01118071295/2022 - 8.407,85 - **CASA E JARDIM BEREZA LTDA - 09094307/0001-73 -** 13538757-6 - IPVA - RENAVAM / EXERC 00757132383/2021 - 625,27 - **CASACOMP COM DE COMPUTADORES LTDA - 02964710/0001-67 -** 13543598-8 - IPVA - RENAVAM / EXERC 00766795640/2021 - 152,48 - **CASASSA & AGUIAR LTDA - 03355804/0002-82 -** 13567849-0 - IPVA - RENAVAM / EXERC 00777036304/2021 - 187,80 - **CASEMIRO ANTUNES DA SILVA - 020262079-41 -** 13539958-2 - IPVA - RENAVAM / EXERC 00525712062/2021 - 212,15 - **CASIA STRIZ MARTINS - 024757929-73 -** 13563692-4 - IPVA - RENAVAM / EXERC 00473449714/2021 - 320,04 - **CASSEMIRO CORREIA - 225088649-00 -** 13551301-6 - IPVA - RENAVAM / EXERC 00786855100/2021 - 155,73 - **CASSIA DE SOUZA - 055425329-18 -** 13559966-2 - IPVA - RENAVAM / EXERC 01069111519/2022 - 2.235,26 - **CASSIA JULIANE FERREIRA GOMES - 050240539-23 -** 13541268-6 - IPVA - RENAVAM / EXERC 00766216845/2021 - 530,20 - **CASSIA MARTINS MATEUS - 021391159-02 -** 13557544-5 - IPVA - RENAVAM / EXERC 00778427170/2021 - 148,15 - **CASSIA REGINA GARCEZ LEANDRO - 797241759-87 -** 13564667-9 - IPVA - RENAVAM / EXERC 00862150949/2021 - 165,79 - **CASSIANA DA LUZ RUSSI GONCALVES - 087791669-11 -** 13557071-0 - IPVA - RENAVAM / EXERC 00765923637/2021 - 408,05 - **CASSIANA KURZAVSKI - 035945119-52 -** 13570879-8 - IPVA - RENAVAM / EXERC 00928549305/2022 - 1.437,98 - **CASSIANA LEMES SIQUEIRA - 009474609-50 -** 13553915-5 - IPVA - RENAVAM / EXERC 00500210578/2022 - 2.569,46 - **CASSIANO ALEKSANDER MOREIRA - 096658959-90 -** 13555591-6 - IPVA - RENAVAM / EXERC 00328123714/2021 - 236,39 - **CASSIANO AUDE DA ROSA - 97028054/0001-05 -** 13561951-5 - IPVA - RENAVAM / EXERC 00844907707/2021 - 172,23 - **CASSIANO COSTA - 083738829-52 -** 13565126-5 - IPVA - RENAVAM / EXERC 00333042441/2021 - 180,21 - **CASSIANO FERREIRA BARBOSA - 750035549-15 -** 13564810-8 - IPVA - RENAVAM / EXERC 01109445676/2022 - 848,26 - **CASSIANO KURPAN FLORES - 065136349-70 -** 13554209-1 - IPVA - RENAVAM / EXERC 00327044004/2021 - 236,39 - **CASSIANO SILVA DOS SANTOS - 107013229-26 -** 13565175-3 - IPVA - RENAVAM / EXERC 00768833558/2021 - 727,91 - **CASSIMIRO LIMA PEREIRA - 286477429-15 -** 13567210-6 - IPVA - RENAVAM / EXERC 00905595351/2022 - 751,39 - **CASSIO ABNOR TELES - 096139919-80 -** 13552986-9 - IPVA - RENAVAM / EXERC 00855619902/2021 - 260,34 - **CASSIO FERNANDO PINTO SANTA ANA - 077269319-65 -** 13554352-7 - IPVA - RENAVAM / EXERC 00977951421/2021 - 145,43 - **CASSIO HENRIQUE NUNES DE MACEDO - 045405479-33 -** 13547693-5 - IPVA - RENAVAM / EXERC 00217665322/2022 - 1.777,49 - **CASSIO JULIAN RIBEIRO - 086701249-80 -** 13564618-0 -

Diário Oficial Certificado Digitalmente
O Departamento de Imprensa Oficial do Estado do Paraná, da garantia de autenticidade deste documento, desde que visualizado através do site http://www.imprensaoficial.pr.gov.br

IPVA - RENAVAM / EXERC 00323240801/2021 - 194,56 - **CASSIO LUIS MULARI DA SILVA - 009497079-37 -** 13564731-4 - IPVA - RENAVAM / EXERC 00284457841/2022 - 1.582,82 - 13564807-8 - IPVA - RENAVAM / EXERC 00583283764/2022 - 557,47 - **CASSIO MARCELO LEAL - 874985029-68 -** 13555252-6 - IPVA - RENAVAM / EXERC 00752241656/2021 - 423,48 - **CASTANHA FLOR DA MATA LTDA - 05885105/0001-99 -** 13559468-7 - IPVA - RENAVAM / EXERC 00198129750/2022 - 4.640,00 - **CASTILHO DAITSCHMAN E CIA LTDA - 75120220/0002-39 -** 13560110-1 - IPVA - RENAVAM / EXERC 00759998728/2021 - 380,19 - **CASTORINO MORAES - 032925569-02 -** 13557275-6 - IPVA - RENAVAM / EXERC 00457267038/2021 - 185,61 - **CASTURINA APARECIDA DE FARIAS COSTA - 041443389-08 -** 13548163-7 - IPVA - RENAVAM / EXERC 00760027552/2021 - 408,05 - **CASTURINA DE JESUS FIGUEIREDO - 019588069-27 -** 13557204-7 - IPVA - RENAVAM / EXERC 00762572310/2021 - 359,91 - **CATARINA APARECIDA TEIXEIRA DE MORAES - 633964839-87 -** 13558838-5 - IPVA - RENAVAM / EXERC 00283412224/2021 - 241,93 - **CATARINA BARBOSA - 043675499-17 -** 13541230-9 - IPVA - RENAVAM / EXERC 00771974515/2021 - 397,45 - **CATARINA CORBOLIN - 393347759-04 -** 13569103-8 - IPVA - RENAVAM / EXERC 00755565665/2021 - 160,13 - **CATARINA DE BRITO ALVES - 005013039-01 -** 13539838-1 - IPVA - RENAVAM / EXERC 00828794839/2021 - 464,70 - **CATARINA DE FATIMA FERREIRA - 956832839-49 -** 13570686-8 - IPVA - RENAVAM / EXERC 00347618243/2021 - 194,56 - **CATARINA FERNANDES DA COSTA - 618842869-68 -** 13557976-9 - IPVA - RENAVAM / EXERC 00757873545/2021 - 399,20 - **CATARINA GOMES DE OLIVEIRA ROSA - 025292179-80 -** 13566614-9 - IPVA - RENAVAM / EXERC 00418910588/2022 - 1.539,41 - 13566686-6 - IPVA - RENAVAM / EXERC 00184696577/2022 - 938,25 - 13566759-5 - IPVA - RENAVAM / EXERC 00329887289/2022 - 318,09 - 13566826-5 - IPVA - RENAVAM / EXERC 01173394971/2022 - 234,14 - **CATARINA IARENCHUK - 673550649-91 -** 13539947-7 - IPVA - RENAVAM / EXERC 00983163367/2021 - 155,17 - **CATARINA KRYZANOWSKI - 635703869-53 -** 13568117-2 - IPVA - RENAVAM / EXERC 00836414802/2022 - 961,63 - 13568783-9 - IPVA - RENAVAM / EXERC 00881558834/2022 - 374,22 - **CATARINA MARIA AMORIM - 384134699-53 -** 13557259-4 - IPVA - RENAVAM / EXERC 00766535010/2021 - 424,48 - **CATARINA RODRIGUES DE SOUZA - 778641159-34 -** 13554277-6 - IPVA - RENAVAM / EXERC 00460332783/2021 - 212,15 - **CATIA BUENO - 041496339-32 -** 13556912-7 - IPVA - RENAVAM / EXERC 00454603304/2022 - 1.017,42 - **CATIA DOMINGUES DOS SANTOS - 038868419-44 -** 13547797-4 - IPVA - RENAVAM / EXERC 00771574266/2021 - 459,59 - **CATIA REGINA LEITE - 086959419-22 -** 13549190-0 - IPVA - RENAVAM / EXERC 00776963210/2021 - 423,48 - **CATIANE COUTO - 048158519-21 -** 13555490-1 - IPVA - RENAVAM / EXERC 00769900259/2021 - 359,91 - **CAUA HENRIQUE KUJAWSKI SOARES - 139530199-96 -** 13564299-1 - IPVA - RENAVAM / EXERC 00751714100/2021 - 288,18 - **CAVALHEIRO & TEIXEIRA LTDA - 03013787/0001-14 -** 13561096-8 - IPVA - RENAVAM / EXERC 00819458384/2021 - 565,59 - **CAVALHEIRO SUPRIMENTOS PARA INFORMATICA LTDA - 05029290/0001-10 -** 13556151-7 - IPVA - RENAVAM / EXERC 00781217024/2021 - 422,01 - **CBES-COLEGIO BRASILEIRO DE ESTUDOS SISTEMICOS LTDA - 03096318/0004-59 -** 13561877-2 - IPVA - RENAVAM / EXERC 00764665537/2021 - 364,03 - **CDM PRESTADORA DE SERVICOS EIRELI - 30339677/0001-10 -** 13540139-0 - IPVA - RENAVAM / EXERC 01215818570/2022 - 7.380,95 - **CECI REGINA DE FREITAS OLIVEIRA - 792393239-53 -** 13542861-2 - IPVA - RENAVAM / EXERC 00914122169/2022 - 206,16 - **CECILIA CAMARGO DE OLIVEIRA - 680499359-49 -** 13552179-5 - IPVA - RENAVAM / EXERC 00323186009/2021 - 196,60 - **CECILIA COSTA DALLAGNOL DA SILVA - 680946719-04 -** 13557054-0 - IPVA - RENAVAM / EXERC 01102347156/2022 - 3.304,90 - **CECILIA DE BRITO TEODORO - 732662809-20 -** 13564822-1 - IPVA - RENAVAM / EXERC 00806842652/2021 - 290,79 - **CECILIA DE MEIRA TERUEL - 216157418-36 -** 13550968-0 - IPVA - RENAVAM / EXERC 00768372860/2021 - 367,26 - **CECILIA DE SOUZA BUENO - 837220509-44 -** 13554307-1 - IPVA - RENAVAM / EXERC 00766196658/2021 - 396,52 - **CECILIA FRORENCIO DE AGUIAR - 033789139-75 -** 13543281-4 - IPVA - RENAVAM / EXERC 00869497820/2022 - 805,96 - **CECILIA GERARDUCI - 803261619-53 -** 13539797-0 - IPVA - RENAVAM / EXERC 00789973014/2021 - 224,74 - **CECILIA JAVORSKI WESOWSKI - 014635429-09 -** 13566351-4 - IPVA - RENAVAM / EXERC 00948844663/2022 - 210,38 - **CECILIA KAFKA DO NASCIMENTO - 810002519-34 -** 13560187-0 - IPVA - RENAVAM / EXERC 00428253270/2021 - 194,56 - **CECILIA KUCZIRCA - 024187029-10 -** 13539082-8 - IPVA - RENAVAM / EXERC 00752042661/2021 - 459,59 - **CECILIA MARIA STOPPA - 587014789-15 -** 13548310-9 - IPVA - RENAVAM / EXERC 00181179342/2021 - 317,88 - **CECILIA MARIA ZUCONELI ADONA - 608155239-04 -** 13546303-5 - IPVA - RENAVAM / EXERC 00418974489/2021 - 267,98 - **CECILIA MARINO COELHO - 694102089-04 -** 13551701-1 - IPVA - RENAVAM / EXERC 00771019130/2021 - 377,07 - **CECILIA SAMPAIO WALTER - 016772639-03 -** 13553088-3 - IPVA - RENAVAM / EXERC 00754708012/2021 - 338,41 - **CECILIA SIMOES AMANCIO - 349931859-87 -** 13569045-7 - IPVA - RENAVAM / EXERC 00480747105/2022 - 4.561,15 - **CECILIO LAURENTINO DA ROSA - 320493319-91 -** 13551091-2 - IPVA - RENAVAM / EXERC 00763177989/2021 - 459,59 - **CEDENI TEREZINHA ESPANHOL - 245930100-63 -** 13541379-8 - IPVA - RENAVAM / EXERC 00768916259/2021 - 549,39 - **CEDILENE CABRERA DE OLIVEIRA - 065169679-89 -** 13550922-1 - IPVA - RENAVAM / EXERC 00940191326/2021 - 176,49 - **CEILA WANDA DO LAGO DANTAS - 424750909-87 -** 13538779-7 - IPVA - RENAVAM / EXERC 00765208865/2021 - 625,27 - **CELANIRA FERREIRA PASSOS - 847207869-87 -** 13549752-5 - IPVA - RENAVAM / EXERC 00307220036/2021 - 196,60 - **CELCO FOGACA - 546571139-68 -** 13564362-9 - IPVA - RENAVAM / EXERC 00384079423/2021 - 147,59 - **CELER COELHO DA COSTA - 048466149-30 -** 13555923-7 - IPVA - RENAVAM / EXERC 00861187806/2021 - 219,09 - **CELESTE FIUZA - 10968157/0001-69 -** 13542152-9 - IPVA - RENAVAM / EXERC 00778462021/2021 - 188,83 - **CELESTE ROCHA DA FONSECA - 509225139-53 -** 13559315-0 - IPVA - RENAVAM / EXERC 00761030743/2021 - 396,52 - **CELESTE VERA CRUZ JEUNIKER - 230513889-04 -** 13538103-9 - IPVA - RENAVAM / EXERC 00225454106/2021 - 641,86 - **CELESTINO SEPP - 196562979-20 -** 13565003-0 - IPVA - RENAVAM / EXERC 00755238540/2021 - 182,30 - **CELIA TAVARES DE MEIRA - 037747559-90 -** 13568278-0 - IPVA - RENAVAM / EXERC 01303971086/2021 - 176,68 - **CELIA ALVES DOS SANTOS - 330096199-87 -** 13568782-0 - IPVA - RENAVAM / EXERC 00821594729/2022 - 178,25 - **CELIA APARECIDA DE LARA SANTOS - 018771349-96 -** 13572025-9 - IPVA - RENAVAM / EXERC 00774227885/2021 - 396,52 - **CELIA APARECIDA DOS SANTOS - 078669349-59 -** 13559868-2 - IPVA - RENAVAM / EXERC 00420619151/2021 - 253,09 - **CELIA APARECIDA MIRANDA - 068524469-56 -** 13551288-5 - IPVA - RENAVAM / EXERC 00766687988/2021 - 459,59 - **CELIA AUGUSTO DE SOUZA - 005867419-50 -** 13545781-7 - IPVA - RENAVAM / EXERC 00473588358/2021 - 280,36 - **CELIA BARROS SANTOS XAVIER - 304054058-04 -** 13554824-3 - IPVA - RENAVAM / EXERC 00527921734/2021 - 441,80 - **CELIA CELESTINO DE MESQUITA PEREIRA - 023713059-95 -** 13555751-0 - IPVA - RENAVAM / EXERC 00323231632/2022 - 1.172,55 - **CELIA CRISTINA RAMOS - 027213429-59 -** 13546687-5 - IPVA - RENAVAM / EXERC 00947090509/2022 - 189,39 - **CELIA DE FATIMA FERNANDES - 090104899-22 -** 13549130-6 - IPVA - RENAVAM / EXERC 00468969314/2021 - 212,15 - **CELIA DE FATIMA LEAL DINIZ - 020095889-59 -** 13564323-8 - IPVA - RENAVAM / EXERC 00765144760/2021 - 388,27 - **CELIA DOS SANTOS LOPES - 597981499-04 -** 13560368-6 - IPVA - RENAVAM / EXERC 00763046795/2021 - 380,19 - **CELIA HYCZY - 230978259-91 -** 13560355-4 - IPVA - RENAVAM / EXERC 00759406391/2021 - 380,19 - **CELIA LEMES PEREIRA - 057981976-03 -** 13547840-7 - IPVA - RENAVAM / EXERC 01138616602/2022 - 4.136,04 - **CELIA MALAGO PETIT - 130331058-90 -** 13544162-7 - IPVA - RENAVAM / EXERC 00763477907/2021 - 512,35 - **CELIA MARA COSTA JESUS - 755843289-87 -** 13559609-4 - IPVA - RENAVAM / EXERC 00782614388/2022 - 851,34 - **CELIA MARIA RIBEIRO DOS SANTOS - 254806699-15 -** 13571827-0 - IPVA - RENAVAM / EXERC 00917327322/2022 - 825,73 - **CELIA MARIA WEIL WUICIK - 721299729-34 -** 13546200-4 - IPVA - RENAVAM / EXERC 00767824040/2021 - 356,63 - **CELIA MONTEIRO DE QUEIROZ GALLI - 024612739-28 -** 13555511-8 - IPVA - RENAVAM / EXERC 00228858720/2022 - 280,33 - **CELIA MURBACH - 059008019-93 -** 13559553-5 - IPVA - RENAVAM / EXERC 00116406933/2022 - 199,73 - **CELIA RAMOS DE OLIVEIRA - 021683259-44 -** 13539682-6 - IPVA - RENAVAM / EXERC 00763576719/2021 - 399,20 - **CELIA REGINA ALVES MAIA - 004714359-29 -** 13569121-6 - IPVA - RENAVAM / EXERC 00771698720/2021 - 160,13 - **CELIA REGINA CARVALHO - 038274909-01 -** 13571486-0 - IPVA - RENAVAM / EXERC 00164978593/2022 - 2.119,32 - **CELIA REGINA DE MELO DE MORAIS - 060034759-19 -** 13539192-1 - IPVA - RENAVAM / EXERC 00408330724/2021 - 194,56 - **CELIA REGINA DE OLIVEIRA - 699628209-87 -** 13551157-9 - IPVA - RENAVAM / EXERC 00881794139/2021 - 145,66 - **CELIA REGINA DE OLIVEIRA PAULINO - 032385909-79 -** 13555233-0 - IPVA - RENAVAM / EXERC 00199246939/2022 - 2.964,02 - **CELIA REGINA MARTINEZ - 019537669-27 -** 13543233-4 - IPVA - RENAVAM / EXERC 00795205619/2021 - 224,74 - **CELIA REGINA PASTRO - 619500179-15 -** 13561903-5 - IPVA - RENAVAM / EXERC 00768466857/2021 - 364,03 - **CELIA REGINA SCHWANKI HORACIO - 583647309-91 -** 13558880-6 - IPVA - RENAVAM / EXERC 00753149176/2021 - 396,52 - **CELIA REGINA SILVEIRA - 030394279-70 -** 13542223-1 - IPVA - RENAVAM / EXERC 00762924985/2021 - 388,27 - **CELIA REGINA SOBRINHO DE ANDRADE - 882870259-15 -** 13543267-9 - IPVA - RENAVAM / EXERC 00754275582/2021 - 462,89 - **CELIA RIBEIRO DOS SANTOS IPOLITO - 728283079-72 -** 13540472-1 - IPVA - RENAVAM / EXERC 00782762034/2021 - 471,30 - **CELIANDRA DOS SANTOS OLIVEIRA - 049121769-23 -** 13543949-5 - IPVA - RENAVAM / EXERC 00765714876/2021 - 377,07 - **CELIANE APARECIDA NUNES - 064150309-14 -** 13538967-6 - IPVA - RENAVAM / EXERC 00910801754/2021 - 145,66 - **CELINA LIMA VICENTE - 072406149-56 -** 13556913-5 - IPVA - RENAVAM / EXERC 00328683124/2021 - 194,56 - **CELINA LOURENCO DA SILVA - 051023979-07 -** 13547901-2 - IPVA - RENAVAM / EXERC 01285034560/2021 - 188,74 - **CELINA MARA KARPUCHIN HARBS - 049896119-26 -** 13547121-6 - IPVA - RENAVAM / EXERC 00771516703/2021 - 481,68 - **CELINO FERREIRA DA SILVA - 925063809-49 -** 13566838-9 - IPVA - RENAVAM / EXERC 00763531936/2021 - 419,43 - **CELIO ALVES RODRIGUES - 634426989-87 -** 13569756-7 - IPVA - RENAVAM / EXERC 01222027833/2022 - 2.283,85 - **CELIO AMARAL DE FARIAS - 082733199-11 -** 13540410-1 - IPVA - RENAVAM / EXERC 00795438605/2021 - 197,97 - **CELIO BALBINO DOS SANTOS - 025721949-88 -** 13558301-4 - IPVA - RENAVAM / EXERC 00291612750/2022 - 3.091,25 - **CELIO BATISTA LEAO - 271454764-87 -** 13556045-6 - IPVA - RENAVAM / EXERC 00766688038/2021 - 364,03 - **CELIO DE OLIVEIRA MEIRA - 029965469-97 -** 13564645-8 - IPVA - RENAVAM / EXERC 00358572215/2021 - 194,56 - **CELIO DE SOUZA - 055558608-11 -** 13542175-8 - IPVA - RENAVAM / EXERC 00784045283/2021 - 435,20 - **CELIO DE SOUZA - 751683329-00 -** 13541771-8 - IPVA - RENAVAM / EXERC 00467230030/2021 - 230,90 - **CELIO DOS SANTOS - 764759219-04 -** 13548123-8 - IPVA - RENAVAM / EXERC 00775993476/2021 - 396,52 - **CELIO FERNANDES MARTINS - 478528109-00 -** 13561239-1 - IPVA - RENAVAM / EXERC 00913056766/2022 - 2.612,86 - **CELIO GHELLERE DE CAMARGO - 941819009-59 -** 13557817-7 - IPVA - RENAVAM / EXERC 00769772749/2021 - 399,20 - **CELIO LEMES DOS SANTOS - 011652619-01 -** 13541355-0 - IPVA - RENAVAM / EXERC 00282504940/2021 - 194,56 - **CELIO MARQUES GONCALVES - 937479349-00 -** 13559962-0 - IPVA - RENAVAM / EXERC 00892483539/2021 - 145,66 - **CELIO NOIR DA SILVA - 763729609-15 -** 13555869-9 - IPVA - RENAVAM / EXERC 00969274734/2022 - 655,68 - **CELIO OSORIO DA SILVA SIRINO - 306501188-39 -** 13568088-5 - IPVA - RENAVAM / EXERC 00768365074/2021 - 182,30 – **CELIO REGINALDO DE SOUZA – 142013828-69 -** 03653406-0 - ICMS - EPAF 80055552 - 779.113,16 - **CELIO RICARDO ROCHA ESTELAI - 041395179-05 -** 13569247-6 - IPVA - RENAVAM / EXERC 00852529082/2022 - 816,35 - **CELIO RINALDIM SPOSITO - 527503619-15 -** 13565641-0 - IPVA - RENAVAM / EXERC 00492883351/2022 - 2.464,94 - **CELIO ROBERTO BERTOLLA - 043122759-47 -** 13545076-6 - IPVA - RENAVAM / EXERC 00774817143/2021 - 399,15 - **CELIO ROBERTO COSTA ROSA - 034318819-80 -** 13560845-9 - IPVA - RENAVAM / EXERC 00848769244/2021 - 568,01 - **CELIO ROBERTO IAROCHINSKI - 029213399-51 -** 13571030-0 - IPVA - RENAVAM / EXERC 00384200524/2022 - 1.031,79 - **CELIO ROBERTO ORTIZ - 032303319-90 -** 13542191-0 - IPVA - RENAVAM / EXERC 00759252041/2021

- 530,86 - **CELIO SANDRO SILVA - 977625559-00 -** 13560443-7 - IPVA - RENAVAM / EXERC 01065262660/2021 - 378,38 - **CELIO SANTANA - 083211668-81 -** 13566215-1 - IPVA - RENAVAM / EXERC 00456429581/2021 - 196,60 - **CELIO STEFANI - 183990889-00 -** 13546824-0 - IPVA - RENAVAM / EXERC 00765649071/2021 - 396,52 - **CELMA CARLOS QUIMA DE SOUZA - 023411959-46 -** 13546577-1 - IPVA - RENAVAM / EXERC 00761685880/2021 - 425,82 - **CELMA CRISTINA OLIVEIRA - 050154339-21 -** 13554203-2 - IPVA - RENAVAM / EXERC 00983877866/2021 - 199,12 - 13554280-6 - IPVA - RENAVAM / EXERC 00327990287/2021 - 194,56 - **CELMA DONIZETTE DA COSTA - 018820339-73 -** 13565341-1 - IPVA - RENAVAM / EXERC 00500066019/2022 - 1.273,09 - **CELMO DE JESUS ZAMPIER - 008876899-65 -** 13568300-0 - IPVA - RENAVAM / EXERC 00865047022/2022 - 549,76 - 13568603-4 - IPVA - RENAVAM / EXERC 00158381556/2022 - 194,29 - **CELSO ALVES DOMINGUES - 187711819-20 -** 13550129-8 - IPVA - RENAVAM / EXERC 00755910842/2021 - 396,52 - **CELSO ANTONIO BERNARDINELLI GUERMANDI - 361663249-87 -** 13552807-2 - IPVA - RENAVAM / EXERC 00769002617/2021 - 408,05 - **CELSO APARECIDO SPERANDIO - 015704239-11 -** 13567074-0 - IPVA - RENAVAM / EXERC 01062549543/2022 - 3.593,58 - **CELSO BOENG JUNIOR - 045880989-69 -** 13541637-1 - IPVA - RENAVAM / EXERC 00771557655/2021 - 531,53 - **CELSO BORGES - 087519799-00 -** 13559592-6 - IPVA - RENAVAM / EXERC 00956339778/2021 - 166,44 - **CELSO BRUSSI DE CARVALHO - 510419369-15 -** 13543133-8 - IPVA - RENAVAM / EXERC 01012958008/2021 - 174,29 - **CELSO BUSCHMANN JUNIOR - 428190679-72 -** 13544922-9 - IPVA - RENAVAM / EXERC 00757590233/2021 - 504,99 - **CELSO CARLOS SLONKOWSKYJ - 200804259-68 -** 03653276-9 - IAP - AUTO INFRACAO 00123298 - 2.051,80 - **CELSO CHARNEI - 060784899-50 -** 13544853-2 - IPVA - RENAVAM / EXERC 00890417962/2021 - 145,66 - **CELSO CORDEIRO ARAUJO - 837302659-20 -** 13564850-7 - IPVA - RENAVAM / EXERC 00772246190/2021 - 162,81 - **CELSO CURTY DE CARVALHO - 023352798-23 -** 13560635-9 - IPVA - RENAVAM / EXERC 01266827878/2022 - 6.506,13 - **CELSO DA COSTA - 011824889-86 -** 13543527-9 - IPVA - RENAVAM / EXERC 00757194672/2021 - 472,29 - **CELSO DE SOUZA VAZ - 883866519-20 -** 13556895-3 - IPVA - RENAVAM / EXERC 00409560340/2021 - 194,56 - **CELSO DIAS - 605397719-53 -** 13560411-9 - IPVA - RENAVAM / EXERC 00753505487/2021 - 380,19 - **CELSO DOS SANTOS - 057875778-84 -** 13564494-3 - IPVA - RENAVAM / EXERC 00777394898/2021 - 275,09 - **CELSO DOS SANTOS - 023075839-80 -** 13571813-0 - IPVA - RENAVAM / EXERC 01039845760/2022 - 354,98 - **CELSO DOS SANTOS - 008248729-40 -** 13557323-0 - IPVA - RENAVAM / EXERC 00309851726/2021 - 196,60 - **CELSO FERNANDES - 582382719-91 -** 13566640-8 - IPVA - RENAVAM / EXERC 00281535353/2022 - 2.571,49 - **CELSO FERNANDES - 063315069-00 -** 13547878-4 - IPVA - RENAVAM / EXERC 00174826419/2022 - 264,87 - **CELSO FERREIRA - 277048742-68 -** 13563355-0 - IPVA - RENAVAM / EXERC 00291163750/2021 - 146,65 - **CELSO GALVAO DE OLIVEIRA - 964062329-68 -** 13547955-1 - IPVA - RENAVAM / EXERC 00766178340/2021 - 475,25 - **CELSO GRANADO CASTILHO - 522611749-34 -** 13559162-9 - IPVA - RENAVAM / EXERC 00308214501/2021 - 194,56 - **CELSO GUILHERME STRAESSER - 490894800-30 -** 13555096-5 - IPVA - RENAVAM / EXERC 00910405654/2022 - 3.134,29 - **CELSO HENRIQUE DA SILVA - 073372029-38 -** 13545690-0 - IPVA - RENAVAM / EXERC 00776432869/2021 - 197,97 - **CELSO INOCENCIO LEITE - 389014989-87 -** 13561042-9 - IPVA - RENAVAM / EXERC 00171681380/2022 - 1.044,16 - **CELSO JEDERSON MEDEIROS - 062103039-27 -** 13539146-8 - IPVA - RENAVAM / EXERC 00944561675/2021 - 153,89 - **CELSO KELLER - 769893729-15 -** 13561776-8 - IPVA - RENAVAM / EXERC 00452159687/2022 - 1.872,12 - **CELSO LOPES - 987463599-15 -** 13544375-1 - IPVA - RENAVAM / EXERC 00794735770/2021 - 197,97 - **CELSO LUDGERIO RODRIGUES - 419151869-00 -** 13564705-5 - IPVA - RENAVAM / EXERC 00825602670/2022 - 1.784,71 - 13564940-6 - IPVA - RENAVAM / EXERC 00815896360/2022 - 550,82 - **CELSO LUIZ TEIXEIRA - 363818459-53 -** 13564395-5 - IPVA - RENAVAM / EXERC 00199279667/2022 - 931,53 - **CELSO LUIZ TEIXEIRA PRESTES - 078418989-75 -** 13560095-4 - IPVA - RENAVAM / EXERC 00358275261/2021 - 194,56 - **CELSO MACIEL - 764036109-53 -** 13552174-4 - IPVA - RENAVAM / EXERC 00758371667/2021 - 459,59 - **CELSO MARCELO BISPO DOS SANTOS - 555893321-68 -** 13557292-6 - IPVA - RENAVAM / EXERC 00327000260/2021 - 196,60 - **CELSO MARTINS BRAGA - 022287159-80 -** 13548832-1 - IPVA - RENAVAM / EXERC 00757561500/2021 - 546,58 - **CELSO MASSAYUKI ARAI - 299723969-91 -** 13568205-5 - IPVA - RENAVAM / EXERC 00897588363/2022 - 1.320,60 - **CELSO MERCHIORI - 837479749-53 -** 13547244-1 - IPVA - RENAVAM / EXERC 00758000855/2021 - 462,89 - **CELSO MEWS - 050096459-98 -** 13569132-1 - IPVA - RENAVAM / EXERC 00508269423/2022 - 2.141,66 - **CELSO MOREIRA DOS SANTOS - 752826589-68 -** 13547451-7 - IPVA - RENAVAM / EXERC 00766624811/2021 - 441,30 - **CELSO MORO - 028251139-30 -** 13546053-2 - IPVA - RENAVAM / EXERC 00763233951/2021 - 481,68 - **CELSO PATZLAFF - 029641550-20 -** 13541208-2 - IPVA - RENAVAM / EXERC 00751633500/2021 - 459,59 - **CELSO RAMOS DA SILVA - 281981239-20 -** 13569417-7 - IPVA - RENAVAM / EXERC 00863899862/2021 - 165,77 - **CELSO RIBEIRO DE SOUZA - 180697618-81 -** 13552780-7 - IPVA - RENAVAM / EXERC 00117868914/2021 - 255,22 - **CELSO RIBEIRO MARTINS - 025595449-20 -** 13550306-1 - IPVA - RENAVAM / EXERC 00757276636/2021 - 408,05 - **CELSO RICARD RODRIGUES QUEIROZ - 026178639-30 -** 13547164-0 - IPVA - RENAVAM / EXERC 00800056361/2022 - 169,72 - **CELSO ROBERTO CYS - 757090319-68 -** 13545437-0 - IPVA - RENAVAM / EXERC 00770446760/2021 - 501,70 - **CELSO RODRIGUES DA LUZ - 596116349-00 -** 13555671-8 - IPVA - RENAVAM / EXERC 00829798986/2021 - 418,55 - **CELSO RODRIGUES DOMANSKI - 054036359-63 -** 13539382-7 - IPVA - RENAVAM / EXERC 00771096836/2021 - 599,31 - **CELSO SANTOS AMANCIO - 083920269-50 -** 13567958-5 - IPVA - RENAVAM / EXERC 00849666651/2022 - 165,74 - **CELSO SCHWONKA - 519803129-15 -** 13562632-5 - IPVA - RENAVAM / EXERC 00784433062/2021 - 173,99 - **CELSO SOARES DA SILVA - 003525959-06 -** 13559276-5 - IPVA - RENAVAM / EXERC 00556225252/2022 - 1.846,39 - **CELSO SOUZA DA SILVA - 028967399-20 -** 13544696-3 - IPVA - RENAVAM / EXERC 00777303370/2021 - 505,22 - **CELSO TAKAKI JUNIOR - 017085569-40 -** 13569129-1 - IPVA - RENAVAM / EXERC 00226197832/2022 - 1.551,99 - **CELSO TEIXEIRA REZENDE - 056121249-02 -** 13552191-4 - IPVA - RENAVAM / EXERC 00760441286/2021 - 456,69 - **CELSO VICENTE R DO CANTO - 491852339-00 -** 13554260-1 - IPVA - RENAVAM / EXERC 00783133197/2021 - 435,31 - **CELSO VITOR MENDES - 856582439-04 -** 13571394-5 - IPVA - RENAVAM / EXERC 00317068326/2021 - 194,56 - **CELSO WAGNER RAMOS - 077335019-54 -** 13568490-2 - IPVA - RENAVAM / EXERC 00155962191/2022 - 345,70 - **CELSO ZAGO DE LIMA - 818816730-49 -** 13556008-1 - IPVA - RENAVAM / EXERC 00911864709/2022 - 3.134,29 - **CELSON ALEXANDRE FAVARIN - 607245449-68 -** 13547143-7 - IPVA - RENAVAM / EXERC 00759760713/2021 - 459,59 - **CELSON EDUARDO PEREIRA - 037413798-67 -** 13567305-6 - IPVA - RENAVAM / EXERC 00859209440/2022 - 1.982,73 - **CELSON FERREIRA DE AQUINO - 045273958-66 -** 13556403-6 - IPVA - RENAVAM / EXERC 00889741018/2021 - 171,56 - **CELSON ROZA DE CAMARGO - 527017609-25 -** 13565796-4 - IPVA - RENAVAM / EXERC 00753500400/2021 - 144,73 - **CEMADAR VILLWOCK - 880594729-68 -** 13567399-4 - IPVA - RENAVAM / EXERC 00987000780/2022 - 817,53 - **CENIRA TEREZA BRUNETO - 638016049-34 -** 13542920-1 - IPVA - RENAVAM / EXERC 00754303977/2021 - 451,47 - **CENTER ELETRO COMERCIO DE SOM E ACESSORIOS EIRELI - 20104433/0001-02 -** 13555352-2 - IPVA - RENAVAM / EXERC 01132534698/2022 - 2.386,66 - **CENTRAL TINTAS COMERCIAL LTDA - 41806800-00 -** 03653368-4 - ICMS - GIA 10/2024 - 38.574,43 - 03653369-2 - ICMS - GIA 11/2024 - 35.395,91 - 03653370-6 - ICMS - GIA 07/2024 - 13.685,77 - 03653371-4 - ICMS - GIA 08/2024 - 23.336,02 - **CENTRAL TINTAS COMERCIAL LTDA - 90921986-82 -** 03653374-9 - ICMS - GIA 10/2024 - 26.255,67 - 03653375-7 - ICMS - GIA 11/2024 - 24.722,81 - 03653376-5 - ICMS - GIA 07/2024 - 30.501,79 - 03653377-3 - ICMS - GIA 08/2024 - 26.063,59 - **CENTRO DE FORMACAO DE CONDUTORES ALPHAVILLE LTDA. - 09434307/0001-75 -** 13539295-2 - IPVA - RENAVAM / EXERC 00378865692/2021 - 564,24 - **CENTRO DE FORMACAO DE CONDUTORES DE VEICULOS IMPERIAL E - 04129337/0001-54 -** 13570376-1 - IPVA - RENAVAM / EXERC 00998128775/2022 - 1.793,75 - 13570404-0 - IPVA - RENAVAM / EXERC 01009751449/2022 - 1.392,84 - 13570433-4 - IPVA - RENAVAM / EXERC 00592859940/2022 - 1.391,89 - 13570460-1 - IPVA - RENAVAM / EXERC 00933264216/2022 - 865,81 - 13570494-6 - IPVA - RENAVAM / EXERC 01119718969/2022 - 479,53 - 13570520-9 - IPVA - RENAVAM / EXERC 01124408301/2022 - 283,63 - **CENTRO DE FORMACAO DE CONDUTORES EXECUTIVE LTDA - 07367764/0001-69 -** 13566694-7 - IPVA - RENAVAM / EXERC 00327589000/2021 - 236,39 - **CENTRO DE FORMACAO DE CONDUTORES FRANCINY LTDA - 03053354/0001-92 -** 13563007-1 - IPVA - RENAVAM / EXERC 01013417337/2023 - 1.426,87 - 13563011-0 - IPVA - RENAVAM / EXERC 01028883100/2022 - 1.392,84 - 13563012-8 - IPVA - RENAVAM / EXERC 00467785619/2022 - 1.005,49 - 13563015-2 - IPVA - RENAVAM / EXERC 01013417337/2022 - 1.392,84 - 13563017-9 - IPVA - RENAVAM / EXERC 01151277387/2023 - 221,72 - 13563019-5 - IPVA - RENAVAM / EXERC 00590794752/2022 - 454,07 - 13563020-9 - IPVA - RENAVAM / EXERC 00552693537/2024 - 1.168,54 - 13563021-7 - IPVA - RENAVAM / EXERC 01028883100/2024 - 1.234,64 - 13563024-1 - IPVA - RENAVAM / EXERC 00552693537/2023 - 1.318,57 - 13563025-0 - IPVA - RENAVAM / EXERC 00371656591/2023 - 1.246,89 - 13563027-6 - IPVA - RENAVAM / EXERC 00590794752/2023 - 470,02 - 13563028-4 - IPVA - RENAVAM / EXERC 00470238879/2022 - 1.005,49 - 13563032-2 - IPVA - RENAVAM / EXERC 00590794752/2024 - 479,07 - 13563033-0 - IPVA - RENAVAM / EXERC 01028883100/2023 - 1.426,87 - 13563037-3 - IPVA - RENAVAM / EXERC 01151277387/2022 - 224,34 - 13563038-1 - IPVA - RENAVAM / EXERC 00467785619/2024 - 911,32 - 13563040-3 - IPVA - RENAVAM / EXERC 00470238879/2024 - 911,32 - 13563042-0 - IPVA - RENAVAM / EXERC 01151277387/2024 - 174,84 - 13563043-8 - IPVA - RENAVAM / EXERC 00552693537/2022 - 1.391,89 - 13563044-6 - IPVA - RENAVAM / EXERC 00371656591/2024 - 1.069,91 - 13563045-4 - IPVA - RENAVAM / EXERC 00470238879/2023 - 954,77 - 13563046-2 - IPVA - RENAVAM / EXERC 01013417337/2024 - 1.234,64 - 13563048-9 - IPVA - RENAVAM / EXERC 00371656591/2022 - 1.327,61 - 13563050-0 - IPVA - RENAVAM / EXERC 00467785619/2023 - 954,77 - **CENTRO DE FORMACAO DE CONDUTORES M-VENSA LTDA - 07939704/0001-73 -** 13561331-2 - IPVA - RENAVAM / EXERC 00309528747/2022 - 946,29 - 13561821-7 - IPVA - RENAVAM / EXERC 01125238990/2022 - 438,19 - 13562329-6 - IPVA - RENAVAM / EXERC 01236263011/2022 - 364,56 - **CENTRO DE FORMACAO DE CONDUTORES SAO JOSE DE CAPELINI & - 95683272/0001-40 -** 13556831-7 - IPVA - RENAVAM / EXERC 00783816197/2021 - 148,15 - **CENTRO DE FORMACAO DE CONDUTORES VIATRAN LTDA - 10473040/0001-04 -** 13550058-5 - IPVA - RENAVAM / EXERC 00467032459/2022 - 1.243,89 - 13550947-7 - IPVA - RENAVAM / EXERC 00517919923/2022 - 1.081,89 - **CENTRO EDUCACIONAL MENNA BARRETO EIRELI - 09092449/0001-00 -** 13568100-8 - IPVA - RENAVAM / EXERC 01162809032/2022 - 5.566,31 - **CENTRO EDUCACIONAL SEMENTINHA DE OURO LTDA - 06108192/0001-30 -** 13544484-7 - IPVA - RENAVAM / EXERC 00756738946/2021 - 369,56 - **CEONIR CARVALHO MENDES - 028630389-23 -** 13546266-7 - IPVA - RENAVAM / EXERC 00767494130/2021 - 480,48 - **CERAMICA YAKO LTDA - 10398818/0001-68 -** 13569205-0 - IPVA - RENAVAM / EXERC 00274703114/2022 - 572,28 - **CERENEU SILVEIRA - 252858409-10 -** 13547941-1 - IPVA - RENAVAM / EXERC 00761315233/2021 - 399,20 - **CERES CASTELO BRANCO MARIANO - 026606439-62 -** 13548411-3 - IPVA - RENAVAM / EXERC 00476753520/2022 - 299,40 - **CERES VANESSA ASKI GOMES - 961966109-53 -** 13560965-0 - IPVA - RENAVAM / EXERC 00772136998/2021 - 377,07 - **CERLEI APARECIDA FONSECA - 335170109-87 -** 13549683-9 - IPVA - RENAVAM / EXERC 00765721643/2021 - 359,91 - **CERLI DO PILAR MACHADO DE OLIVEIRA - 071050789-52 -** 13564573-7 - IPVA - RENAVAM / EXERC 00321043464/2021 - 194,56 - **CERLY MARQUES DA SILVA - 172205958-32 -** 13543999-1 - IPVA - RENAVAM / EXERC 00762663804/2021 - 462,46 - **CESAR ADRIANO DA SILVA - 101363319-98 -** 13553710-1 - IPVA - RENAVAM / EXERC 00414927265/2021 - 494,33 - **CESAR ADRIANO IANCOSKI - 079142649-11 -** 13567660-8 - IPVA - RENAVAM / EXERC 00892637943/2021 - 159,29 - **CESAR ADRIANO SILVA MOVIO - 884335609-72 -** 13568232-2 - IPVA - RENAVAM / EXERC 00978946073/2021 - 181,18 - **CESAR ALEXANDRO GOMES - 066383089-39 -** 13569885-7 - IPVA - RENAVAM / EXERC 00132677873/2022 - 240,96 - **CESAR ALVAREZ DE**

Diário Oficial Certificado Digitalmente
O Departamento de Imprensa Oficial do Estado do Paraná, da garantia de autenticidade deste documento, desde que visualizado através do site http://www.imprensaoficial.pr.gov.br

CAMPOS - 530350549-91 - 13565906-1 - IPVA - RENAVAM / EXERC 00266763154/2022 - 5.123,25 - **CESAR ANTONIO ALVARINO - 858739269-72 -** 13547028-7 - IPVA - RENAVAM / EXERC 00757011802/2021 - 481,68 - **CESAR ARANTES DE OLIVEIRA - 055552039-00 -** 13560389-9 - IPVA - RENAVAM / EXERC 00341936944/2021 - 194,56 - **CESAR AUGUSTO CORDEIRO BELAO - 088232829-85 -** 13561859-4 - IPVA - RENAVAM / EXERC 00371770610/2021 - 194,56 - **CESAR AUGUSTO CUSIN - 167634048-32 -** 13547047-3 - IPVA - RENAVAM / EXERC 00751698580/2021 - 481,68 - **CESAR AUGUSTO DA SILVA CARDOSO - 045385379-00 -** 13543670-4 - IPVA - RENAVAM / EXERC 00776289136/2021 - 377,94 - **CESAR AUGUSTO DE MORAES - 064450748-98 -** 13554282-2 - IPVA - RENAVAM / EXERC 00761439161/2021 - 396,52 - **CESAR AUGUSTO ENNES MENDONCA - 847114509-04 -** 13549741-0 - IPVA - RENAVAM / EXERC 00768933668/2021 - 462,46 - **CESAR AUGUSTO LIMA DOS SANTOS - 012415979-60 -** 13566499-5 - IPVA - RENAVAM / EXERC 00482213965/2022 - 1.817,46 - **CESAR AUGUSTO PETERMANN - 355618968-22 -** 13562506-0 - IPVA - RENAVAM / EXERC 00757628656/2021 - 182,30 - **CESAR AUGUSTO RODRIGUES - 028579349-71 -** 13541223-6 - IPVA - RENAVAM / EXERC 00128211180/2021 - 201,92 - **CESAR AUGUSTO SANTOS - 713420799-49 -** 13550866-7 - IPVA - RENAVAM / EXERC 00771499078/2021 - 460,48 - **CESAR BARBOSA LIMA - 040863209-75 -** 13559465-2 - IPVA - RENAVAM / EXERC 01175132273/2022 - 4.759,86 - **CESAR BATISTA DA SILVA CYRINEU - 047577519-82 -** 13565115-0 - IPVA - RENAVAM / EXERC 00392641593/2022 - 1.560,29 - **CESAR BRAZ SAMPAIO PEDRO-ME - 06023538/0001-06 -** 13542536-2 - IPVA - RENAVAM / EXERC 00762926856/2021 - 388,27 - **CESAR CARLOS CARNIEL - 004269229-64 -** 13556791-4 - IPVA - RENAVAM / EXERC 00227063945/2022 - 3.266,53 - 13557321-3 - IPVA - RENAVAM / EXERC 00208656375/2022 - 291,68 - **CESAR CAVALHEIRO - 038717079-02 -** 13552001-2 - IPVA - RENAVAM / EXERC 00765632349/2021 - 459,59 - **CESAR CUSTODIO MAIA - 858807449-49 -** 13538305-8 - IPVA - RENAVAM / EXERC 00822706806/2021 - 636,43 - **CESAR DA SILVA MENDES - 063738099-19 -** 13566302-6 - IPVA - RENAVAM / EXERC 00854269444/2022 - 800,37 - **CESAR DA SILVA MOREIRA - 094062429-07 -** 13563361-5 - IPVA - RENAVAM / EXERC 00763678805/2021 - 359,91 - **CESAR DAVI XAVIER DE BARROS - 019622907-35 -** 13556130-4 - IPVA - RENAVAM / EXERC 00549930906/2022 - 2.123,22 - **CESAR DE SOUZA - 075806839-54 -** 13553994-5 - IPVA - RENAVAM / EXERC 00341890758/2021 - 236,39 - **CESAR EDUARDO DE CAMPOS - 031243999-78 -** 13555311-5 - IPVA - RENAVAM / EXERC 01079505889/2022 - 3.160,30 - **CESAR FERREIRA RAMOS - 774663221-15 -** 13543779-4 - IPVA - RENAVAM / EXERC 00143860216/2021 - 185,51 - **CESAR GARBOSSA - 737386039-72 -** 13567506-7 - IPVA - RENAVAM / EXERC 00974133035/2022 - 1.084,22 - **CESAR HALABURA - 050006179-32 -** 13561708-3 - IPVA - RENAVAM / EXERC 00193264048/2022 - 937,23 - **CESAR HENRIQUE DE SOUZA - 106022989-70 -** 13557175-0 - IPVA - RENAVAM / EXERC 00788954822/2021 - 148,15 - **CESAR HENRIQUE MUSSO - 051890389-39 -** 13551783-6 - IPVA - RENAVAM / EXERC 00789287218/2022 - 589,40 - **CESAR LUIZ BORGER SZCYPULA - 662419109-06 -** 13548463-6 - IPVA - RENAVAM / EXERC 00126089418/2021 - 376,88 - **CESAR MAGGIONI - 017052089-75 -** 13550332-0 - IPVA - RENAVAM / EXERC 00811832562/2022 - 721,24 - **CESAR MANFRON - CONSTRUCAO CIVIL E REFORMAS - 25286427/0001-29 -** 13570170-0 - IPVA - RENAVAM / EXERC 00769414940/2021 - 399,20 - **CESAR MANOEL DA SILVA - 062026689-97 -** 13571594-8 - IPVA - RENAVAM / EXERC 00872776417/2022 - 165,74 - **CESAR MATOSO - 561910579-20 -** 13564374-2 - IPVA - RENAVAM / EXERC 00775840050/2021 - 283,33 - **CESAR MENDES DA SILVA - 097928108-38 -** 13546171-7 - IPVA - RENAVAM / EXERC 00764412582/2021 - 493,05 - **CESAR MURILO CARNEIRO - 075056659-01 -** 13540371-7 - IPVA - RENAVAM / EXERC 00880730048/2021 - 259,80 - **CESAR NEVES MACHADO - 032829549-30 -** 13560515-8 - IPVA - RENAVAM / EXERC 00139721088/2022 - 835,10 - **CESAR NORBERTO DE SOUSA - 082061659-16 -** 13554404-3 - IPVA - RENAVAM / EXERC 00751975303/2021 - 321,86 - **CESAR OBRZUT - 394695149-04 -** 13546861-4 - IPVA - RENAVAM / EXERC 00779303393/2021 - 219,69 - **CESAR RICARDO AMERICO - 034672129-64 -** 13561758-0 - IPVA - RENAVAM / EXERC 00758495447/2021 - 144,73 - **CESAR RIOS DE ARAUJO - 106979949-10 -** 13568471-6 - IPVA - RENAVAM / EXERC 00361780460/2022 - 1.501,00 - **CESAR ROBERTO PRADO MARA - 022287289-69 -** 13548364-8 - IPVA - RENAVAM / EXERC 00759464596/2021 - 423,48 - **CESAR RODRIGO DE OLIVEIRA - 042183179-09 -** 13555755-2 - IPVA - RENAVAM / EXERC 00812601343/2021 - 229,24 - **CESAR RODRIGUES LOPES - 362285329-87 -** 13550696-6 - IPVA - RENAVAM / EXERC 00761749659/2021 - 388,27 - **CESAR ROGERTON MOUSQUER - 786784479-15 -** 13549530-1 - IPVA - RENAVAM / EXERC 00500740054/2022 - 4.245,68 - **CESAR SANTOS OLIVEIRA - 084770089-57 -** 13538382-1 - IPVA - RENAVAM / EXERC 00474539059/2021 - 212,15 - **CESAR SOARES MELLO FILHO - 094034669-95 -** 13554202-4 - IPVA - RENAVAM / EXERC 00794984100/2021 - 197,97 - **CESAR TEIXEIRA DE JESUS - 865365599-91 -** 13542546-0 - IPVA - RENAVAM / EXERC 00509005497/2021 - 239,69 - **CESAR VALMOR SOUZA JUNIOR - 079254319-03 -** 13544789-7 - IPVA - RENAVAM / EXERC 01089359435/2021 - 164,96 - **CESAR VICENTE DOS SANTOS - 836663709-34 -** 13545024-3 - IPVA - RENAVAM / EXERC 00793663890/2021 - 176,21 - **CESAR VIEIRA MACHADO - 940165779-34 -** 13542838-8 - IPVA - RENAVAM / EXERC 00775323640/2021 - 531,53 - **CESARIO CLOVIS DA SILVA - 483850269-91 -** 13569158-5 - IPVA - RENAVAM / EXERC 00778640434/2022 - 864,45 - **CESMACOL MATERIAIS DE CONSTRUCAO LTDA. EPP - 08275178/0001-57 -** 13554783-2 - IPVA - RENAVAM / EXERC 00588167525/2022 - 2.279,25 - **CEZAR ALENCAR PEPINO - 958143969-20 -** 13558032-5 - IPVA - RENAVAM / EXERC 00476432928/2022 - 1.676,03 - 13558125-9 - IPVA - RENAVAM / EXERC 00180820109/2022 - 699,51 - **CEZAR ALVES BOENO - 076839939-48 -** 13559967-0 - IPVA - RENAVAM / EXERC 00350910316/2021 - 194,56 - **CEZAR APARECIDO DO NASCIMENTO - 710315889-49 -** 13569238-7 - IPVA - RENAVAM / EXERC 00341881147/2021 - 196,60 - **CEZAR AUGUSTO BORNIA - 738233179-20 -** 13552989-3 - IPVA - RENAVAM / EXERC 00767765680/2021 - 456,69 - **CEZAR AUGUSTO FAVORETO - 047450759-95 -** 13545900-3 - IPVA - RENAVAM / EXERC 00767835530/2021 - 359,91 - **CEZAR AUGUSTO FERREIRA - 024539279-30 -** 13545083-9 - IPVA - RENAVAM / EXERC 00406606285/2022 - 1.685,76 - 13545181-9 - IPVA - RENAVAM / EXERC 00958718040/2022 - 219,77 - **CEZAR AUGUSTO SCHIRLO - 618447309-30 -** 13542803-5 - IPVA - RENAVAM / EXERC 00902898825/2021 - 174,73 - **CEZAR DA SILVA MENDONCA - 393292538-65 -** 13542055-7 - IPVA - RENAVAM / EXERC 00767100891/2021 - 424,48 - **CEZAR DO ESPIRITO SANTO DE CASTRO - 083809099-09 -** 13561416-5 - IPVA - RENAVAM / EXERC 00492022437/2021 - 212,15 - **CEZAR EDUARDO PANESSA RUIZ - 838823409-91 -** 13561780-6 - IPVA - RENAVAM / EXERC 01270669556/2022 - 4.494,12 - **CEZAR GIBRAN JOHNSSON - 018671339-89 -** 03653245-9 - DESAPROVACAO/ CONTAS - CET. T. CONTAS 0448/2025 - 5.669,99 - **CEZAR MACHADO - 010336559-10 -** 13567247-5 - IPVA - RENAVAM / EXERC 00859735893/2022 - 2.282,30 - **CEZAR MENDES SOARES - 026988559-59 -** 13541179-5 - IPVA - RENAVAM / EXERC 01077271309/2022 - 1.883,20 - **CEZAR MONTEIRO DA SILVA - 832979799-68 -** 13555146-5 - IPVA - RENAVAM / EXERC 00758644825/2021 - 423,48 - **CEZAR MOZART CABRAL VICENTIN - 085296189-80 -** 13564042-5 - IPVA - RENAVAM / EXERC 00786275154/2021 - 148,15 - **CEZAR ROBERTO PEREIRA - 265342258-16 -** 13539088-7 - IPVA - RENAVAM / EXERC 00498545032/2021 - 176,81 - **CEZAR RODRIGUES - 621902709-44 -** 13559294-3 - IPVA - RENAVAM / EXERC 00364367482/2021 - 236,39 - **CEZAR RODRIGUES CAMARGO - 030685919-02 -** 13571973-0 - IPVA - RENAVAM / EXERC 00763941190/2021 - 182,43 - **CEZAR RODRIGUES DOS SANTOS - 052347999-99 -** 13547580-7 - IPVA - RENAVAM / EXERC 00769592759/2021 - 399,15 - **CEZARIO TORRES - 906169871-53 -** 13554105-2 - IPVA - RENAVAM / EXERC 00791924815/2021 - 197,97 - **CEZERLEI DOS SANTOS - 487017349-20 -** 13552290-2 - IPVA - RENAVAM / EXERC 01285055508/2022 - 3.590,44 - **CEZI SUPERMERCADO LTDA - 09323257/0001-59 -** 13543417-5 - IPVA - RENAVAM / EXERC 01026854404/2022 - 3.492,50 - 13544294-1 - IPVA - RENAVAM / EXERC 00395160294/2022 - 1.803,37 - **CFC TERRAPLENAGEM LTDA - 27983961/0001-10 -** 13553323-8 - IPVA - RENAVAM / EXERC 00473899345/2022 - 1.017,42 - **CHAIANE ANALIA ALVES RIBEIRO - 092372479-66 -** 13546335-3 - IPVA - RENAVAM / EXERC 00774052503/2021 - 492,07 - **CHARLENE MATIAS DA SILVA - 052155759-32 -** 13571111-0 - IPVA - RENAVAM / EXERC 00499753160/2021 - 212,15 - **CHARLES ANTONIO DOS SANTOS - 057317119-09 -** 13549561-1 - IPVA - RENAVAM / EXERC 00789662264/2021 - 184,07 - **CHARLES ANTONIO DOS SANTOS - 039180049-37 -** 13565186-9 - IPVA - RENAVAM / EXERC 00127678514/2021 - 307,06 - **CHARLES ANTONIO ROMAN - 077946989-52 -** 13550337-1 - IPVA - RENAVAM / EXERC 00891964134/2022 - 632,44 - **CHARLES ARAUJO - 675409029-49 -** 13543456-6 - IPVA - RENAVAM / EXERC 01242076872/2022 - 674,10 - **CHARLES DE LANA GUILHERME - 271654108-64 -** 13538654-5 - IPVA - RENAVAM / EXERC 00498381692/2021 - 212,15 - **CHARLES DE SOUZA LEMES - 082215329-75 -** 13566077-9 - IPVA - RENAVAM / EXERC 00796941742/2021 - 197,97 - **CHARLES FABIANO DE ARAUJO - 020097109-32 -** 13541055-1 - IPVA - RENAVAM / EXERC 00784493880/2021 - 197,97 - **CHARLES FABRICIO GONCALVES MAIA - 047820449-33 -** 13562908-1 - IPVA - RENAVAM / EXERC 00839083777/2021 - 154,41 - **CHARLES GUILHERME PADILHA - 076466569-33 -** 13546918-1 - IPVA - RENAVAM / EXERC 00252825039/2021 - 306,61 - **CHARLES HENRRY RESCHKE - 778472969-34 -** 13539965-5 - IPVA - RENAVAM / EXERC 00322268281/2021 - 225,40 - **CHARLES IGLESIA DA SILVA - 084326409-80 -** 13549989-7 - IPVA - RENAVAM / EXERC 00503458074/2021 - 223,81 - **CHARLES IVANOVICHI GOMES - 038539891-36 -** 13570040-1 - IPVA - RENAVAM / EXERC 01207137208/2022 - 2.216,07 - **CHARLES MACIEL DE PONTES - 355457598-40 -** 13551417-9 - IPVA - RENAVAM / EXERC 00755924576/2021 - 459,59 - **CHARLES MARCELO LIMA DE SOUZA - 007227009-89 -** 13560385-6 - IPVA - RENAVAM / EXERC 00766143228/2021 - 187,89 - **CHARLES PADILHA - 054681309-71 -** 13542829-9 - IPVA - RENAVAM / EXERC 00768878667/2021 - 456,20 - **CHARLES RODRIGO DE LIMA - 063252949-04 -** 13557019-2 - IPVA - RENAVAM / EXERC 00341268640/2021 - 201,84 - **CHARLES ROGERIO MANENTE SILVA - 586173299-04 -** 13543423-0 - IPVA - RENAVAM / EXERC 00767700945/2021 - 530,20 - **CHARLES ROSA DO NASCIMENTO - 100553999-59 -** 13569655-2 - IPVA - RENAVAM / EXERC 00852322968/2021 - 161,66 - **CHARLES TABORDA DOS PASSOS - 106479499-89 -** 13565837-5 - IPVA - RENAVAM / EXERC 00848404149/2021 - 165,79 - **CHARLES TAVARES DO NASCIMENTO - 054254609-45 -** 13565526-0 - IPVA - RENAVAM / EXERC 01301099438/2022 - 726,22 - 13565578-3 - IPVA - RENAVAM / EXERC 00272474320/2022 - 511,37 - 13565640-2 - IPVA - RENAVAM / EXERC 00821862855/2022 - 302,06 - **CHARLES VICTOR CORBOLIN GUEDES - 073058339-24 -** 13544185-6 - IPVA - RENAVAM / EXERC 00765831139/2021 - 512,35 - **CHARLIE ALVES DE ALMEIDA - 033676851-60 -** 13552615-0 - IPVA - RENAVAM / EXERC 00775440205/2021 - 198,39 - **CHARLINE APARECIDA ROSSI DA SILVA - 087004919-42 -** 13541898-6 - IPVA - RENAVAM / EXERC 00844341410/2021 - 145,06 - **CHARLINE DA ROCHA OVIEDO - 066889219-60 -** 13551039-4 - IPVA - RENAVAM / EXERC 00794089275/2021 - 353,69 - **CHARLIZE ALVES BATISTA CRIVELARI - 084018919-22 -** 13543476-0 - IPVA - RENAVAM / EXERC 00770084524/2021 - 182,43 - **CHARLLES ZENIEL DE SOUZA - 010362459-77 -** 13553836-1 - IPVA - RENAVAM / EXERC 00761207295/2021 - 399,20 - **CHARYANNA GAMBALLE CORREIA - 13433797/0001-62 -** 13557220-9 - IPVA - RENAVAM / EXERC 00338108971/2021 - 405,66 - **CHAYNE DANDILA PACHECO - 056997299-09 -** 13561030-5 - IPVA - RENAVAM / EXERC 00234762772/2022 - 2.054,12 - 13561081-0 - IPVA - RENAVAM / EXERC 00507343174/2022 - 1.002,12 - 13561130-1 - IPVA - RENAVAM / EXERC 00946628807/2022 - 922,69 - 13561180-8 - IPVA - RENAVAM / EXERC 00199104522/2022 - 849,53 - 13561236-7 - IPVA - RENAVAM / EXERC 00891812083/2022 - 689,27 - 13561282-0 - IPVA - RENAVAM / EXERC 00789848376/2022 - 555,09 - **CHEONG UO JO - 010838439-07 -** 13547800-8 - IPVA - RENAVAM / EXERC 00788633414/2021 - 477,01 - **CHIRLEI APARECIDA DE JESUS - 677301089-68 -** 13542487-0 - IPVA - RENAVAM / EXERC 00506662225/2022 - 2.060,18 - **CHIRLEI DOS SANTOS - 030297399-02 -** 13570901-8 - IPVA - RENAVAM / EXERC 01084922220/2022 - 2.393,96 - **CHOMEN & COSTA LTDA - 10964720/0001-20 -** 13547221-2 - IPVA - RENAVAM / EXERC 00768762537/2021 - 364,03 - **CHONG NAP FAI - 169150465-34 -** 13568285-3 - IPVA - RENAVAM /

EXERC 00493981616/2021 - 212,15 - **CHOPP JOAO COMERCIO DE BEBIDAS E GENEROS ALIMENTICIOS L - 14912886/0001-54 -** 13566668-8 - IPVA - RENAVAM / EXERC 01023871650/2022 - 528,44 - **CHOYNSKI COMERCIO DE VEICULOS LTDA - ME - 08078935/0001-00 -** 13543049-8 - IPVA - RENAVAM / EXERC 00772831645/2021 - 531,53 - **CHRISTHEAN FERREIRA CARVALHO - 080984459-17 -** 13539563-3 - IPVA - RENAVAM / EXERC 00822902206/2021 - 245,40 - **CHRISTIAN ANTONIO QUEVEDO - 080027879-86 -** 13563508-1 - IPVA - RENAVAM / EXERC 00786560134/2021 - 148,15 - **CHRISTIAN LENZI MAESTRELLI - 102794869-36 -** 13571591-3 - IPVA - RENAVAM / EXERC 00885036859/2022 - 883,74 - **CHRISTIAN MIRANDA DA SILVA - 426706658-29 -** 13555488-0 - IPVA - RENAVAM / EXERC 00419934782/2021 - 271,34 - **CHRISTIAN NOLASCO DIAS - 026726549-21 -** 13561418-1 - IPVA - RENAVAM / EXERC 00767556062/2021 - 182,30 - **CHRISTIAN RICARDO GUERREIRO - 004650489-35 -** 13566073-6 - IPVA - RENAVAM / EXERC 01093761927/2022 - 735,05 - **CHRISTIAN TEIXEIRA DA SILVA - 096791329-27 -** 13562537-0 - IPVA - RENAVAM / EXERC 00340482028/2021 - 194,35 - **CHRISTIANE NAOMI FERREIRA - 858778759-49 -** 13554113-3 - IPVA - RENAVAM / EXERC 00774986174/2021 - 197,97 - **CHRISTIANE RODRIGUES PEREIRA - 050380869-50 -** 13543988-6 - IPVA - RENAVAM / EXERC 00767769643/2021 - 377,07 - **CHRISTIANE SYPCZUK - 875086139-53 -** 13560292-2 - IPVA - RENAVAM / EXERC 00758683472/2021 - 380,19 - **CHRISTIANNE FULLIN MIRANDA - 027720847-52 -** 13571514-0 - IPVA - RENAVAM / EXERC 01226464448/2022 - 4.398,01 - **CHRISTINA APARECIDA LEITE - 046598289-13 -** 13564689-0 - IPVA - RENAVAM / EXERC 00785669868/2021 - 164,99 - **CHRISTOFFER MARINHO DE FREITAS FUNDAO GUIMARAES MENDES - 035735939-92 -** 13555873-7 - IPVA - RENAVAM / EXERC 00756781051/2021 - 423,48 - **CHRISTOPHER BARBOSA DA SILVA POTURLHAK LEAL - 103414269-03 -** 13538229-9 - IPVA - RENAVAM / EXERC 00770643914/2021 - 472,29 - **CHRISTOPHER BAUMANN SENKIU - 081294509-33 -** 13566862-1 - IPVA - RENAVAM / EXERC 00396464718/2021 - 194,56 - **CHRISTOPHER DE OLIVEIRA DO ROSARIO - 120315669-38 -** 13543002-1 - IPVA - RENAVAM / EXERC 00773378006/2021 - 531,53 - **CHRISTOPHER RICHARD MAFRA CAPETA - 092729209-22 -** 13561526-9 - IPVA - RENAVAM / EXERC 00766307638/2021 - 364,03 - **CHRISTOVAO FERREIRA PAZ - 213776779-15 -** 13554905-3 - IPVA - RENAVAM / EXERC 00171045890/2021 - 160,93 - **CHRISTYAN CAMARGO DA CRUZ - 051795639-09 -** 13552466-2 - IPVA - RENAVAM / EXERC 00788527568/2021 - 503,23 - **CIA SEG MAR TER PHENIX PORTO ALEGRE - 92661388/0004-32 -** 13545085-5 - IPVA - RENAVAM / EXERC 00764494252/2021 - 503,34 - **CIALHO INDUSTRIA E COMERCIO DE ALIMENTOS LTDA - 03029304/0001-70 -** 13551551-5 - IPVA - RENAVAM / EXERC 01087026137/2022 - 1.380,37 - 13551633-3 - IPVA - RENAVAM / EXERC 00134291913/2022 - 1.012,40 - **CIATEC COMERCIO DE VEICULOS LTDA - 81836843/0001-24 -** 13569482-7 - IPVA - RENAVAM / EXERC 00804942439/2022 - 616,35 - 13569575-0 - IPVA - RENAVAM / EXERC 00806931310/2022 - 550,82 - **CIBELE CARRANO DE MATTOS - 064795439-71 -** 13561403-3 - IPVA - RENAVAM / EXERC 00767759583/2021 - 377,07 - **CIBELE CRISTINA DE JESUS RODRIGUES - 064163519-27 -** 13543595-3 - IPVA - RENAVAM / EXERC 00452550386/2021 - 528,10 - **CIBELE CRISTINA FRANCA DE ANDRADE SEMES - 041652529-64 -** 13563470-0 - IPVA - RENAVAM / EXERC 01089501037/2022 - 2.343,83 - **CIBELE DOS SANTOS - 065959029-82 -** 13544019-1 - IPVA - RENAVAM / EXERC 00146525183/2021 - 432,36 - **CIBELI FERNANDES MACHADO - 019301041-03 -** 13570858-5 - IPVA - RENAVAM / EXERC 00806569891/2022 - 178,88 - **CIBELLI ADRIANA EUZEBIO - 371183768-92 -** 13540099-8 - IPVA - RENAVAM / EXERC 00765751640/2021 - 481,68 - **CICERA DOS SANTOS SILVA - 271121318-80 -** 13550768-7 - IPVA - RENAVAM / EXERC 00393190498/2021 - 162,31 - **CICERA FATIMA ROSA - 756750309-30 -** 13539664-8 - IPVA - RENAVAM / EXERC 00767297601/2021 - 474,55 - **CICERA MAISA ARAUJO MACEDO - 605483475-49 -** 13542278-9 - IPVA - RENAVAM / EXERC 00760525846/2021 - 396,52 - **CICERA NAPOLEAO VICENTE - 884470499-49 -** 13567699-3 - IPVA - RENAVAM / EXERC 00769129625/2021 - 182,43 - **CICERA QUITERIA DA SILVA - 111162734-70 -** 13570757-0 - IPVA - RENAVAM / EXERC 00897899318/2021 - 145,66 - **CICERA RODRIGUES CLAUDINO - 056084759-92 -** 13549066-0 - IPVA - RENAVAM / EXERC 00826714064/2021 - 436,31 - **CICERA TIBURCIO DOS SANTOS - 045389409-76 -** 13541558-8 - IPVA - RENAVAM / EXERC 00142960632/2022 - 269,42 - **CICERO JUNIOR FERREIRA LEAL - 354063918-79 -** 13558390-1 - IPVA - RENAVAM / EXERC 00838287115/2021 - 167,70 - **CICERO ALVES DOS SANTOS - 554152619-15 -** 13551814-0 - IPVA - RENAVAM / EXERC 00766662144/2021 - 459,59 - **CICERO ANTONIO DOS SANTOS - 635723979-87 -** 13565905-3 - IPVA - RENAVAM / EXERC 01025938698/2022 - 2.455,88 - **CICERO APARECIDO DE OLIVEIRA - 805280239-34 -** 13563921-4 - IPVA - RENAVAM / EXERC 00774033932/2021 - 180,38 - **CICERO ARINALDO PEDROSA DE ARAUJO - 735999213-34 -** 13538923-4 - IPVA - RENAVAM / EXERC 00597282684/2021 - 156,38 - **CICERO ARMINDO VIEIRA - 016773559-48 -** 13563141-8 - IPVA - RENAVAM / EXERC 00968090664/2021 - 164,66 - **CICERO AURELIO DE LIMA - 097444808-74 -** 13547756-7 - IPVA - RENAVAM / EXERC 00773152385/2021 - 456,69 - **CICERO CORDEIRO - 045300549-77 -** 13558783-4 - IPVA - RENAVAM / EXERC 00348242506/2021 - 196,60 - **CICERO DA SILVA - 958448489-34 -** 13557725-1 - IPVA - RENAVAM / EXERC 00750237430/2021 - 419,43 - **CICERO DA SILVA - 527335999-68 -** 13564115-4 - IPVA - RENAVAM / EXERC 00949927112/2022 - 656,20 - **CICERO DA SILVA JUNIOR - 097493219-10 -** 13544314-0 - IPVA - RENAVAM / EXERC 00769303480/2021 - 459,59 - **CICERO DA SILVA PEREIRA - 828636109-10 -** 13551492-6 - IPVA - RENAVAM / EXERC 00338615970/2021 - 147,59 - **CICERO DE BARROS SABINO - 695448919-00 -** 13568112-1 - IPVA - RENAVAM / EXERC 00994175728/2022 - 1.309,80 - **CICERO DE LIMA - 450463109-10 -** 13560951-0 - IPVA - RENAVAM / EXERC 00764367480/2021 - 377,07 - **CICERO DONIZETE DOMINGOS - 747562499-49 -** 13561564-1 - IPVA - RENAVAM / EXERC 00329001507/2021 - 182,15 - **CICERO FARIA DE OLIVEIRA FILHO - 686636419-15 -** 13550021-6 - IPVA - RENAVAM / EXERC 00785930213/2021 - 252,36 - **CICERO HENRIQUE DA SILVA - 040037288-66 -** 13549794-0 - IPVA - RENAVAM / EXERC 00453846335/2021 - 194,56 - **CICERO ISIDORIO DA SILVA - 164013281-34 -** 13558072-4 - IPVA - RENAVAM / EXERC 00772657971/2021 - 399,20 - **CICERO JESUINO DA SILVA - 065521189-61 -** 13546245-4 - IPVA - RENAVAM / EXERC 00771736967/2021 - 399,20 - **CICERO MENDES DA SILVA - 561368209-78 -** 13542344-0 - IPVA - RENAVAM / EXERC 00758815751/2021 - 537,63 - **CICERO MORO - 744654499-68 -** 13571906-4 - IPVA - RENAVAM / EXERC 00323262759/2022 - 1.031,79 - **CICERO NETO PINHEIRO DA SILVA - 527111704-97 -** 13548638-8 - IPVA - RENAVAM / EXERC 00787033928/2021 - 472,29 - **CICERO PEDRO DOS SANTOS JUNIOR - 068408049-41 -** 13556357-9 - IPVA - RENAVAM / EXERC 00974423220/2021 - 166,42 - **CICERO PEREIRA - 235126289-15 -** 13554623-2 - IPVA - RENAVAM / EXERC 00305127802/2021 - 315,20 - **CICERO PEREIRA ARANHA - 075213849-97 -** 13558860-1 - IPVA - RENAVAM / EXERC 00754060934/2021 - 396,52 - **CICERO QUINTINO DA SILVA - 186863979-72 -** 13541219-8 - IPVA - RENAVAM / EXERC 00457504714/2021 - 239,69 - **CICERO RAILDO DE OLIVEIRA - 034023893-39 -** 13559244-7 - IPVA - RENAVAM / EXERC 00310378320/2021 - 194,56 - **CICERO RIBEIRO GOMES - 447940969-68 -** 13543160-5 - IPVA - RENAVAM / EXERC 00761817441/2021 - 423,48 - **CICERO SILVA DE OLIVEIRA - 025326589-40 -** 13557649-2 - IPVA - RENAVAM / EXERC 00771790333/2021 - 399,15 - **CICERO TEODORO ANTONIO - 323495649-91 -** 13549586-7 - IPVA - RENAVAM / EXERC 00778815846/2021 - 462,46 - **CICERO VICENTE DOS SANTOS - 434676369-34 -** 13545486-9 - IPVA - RENAVAM / EXERC 00837100909/2022 - 178,25 - **CIDA CALDERA - 222908418-62 -** 13549931-5 - IPVA - RENAVAM / EXERC 00774836776/2021 - 459,59 - **CIDADE & SCHMITZ_LTDA - 11657227/0001-20 -** 13550945-0 - IPVA - RENAVAM / EXERC 00780387252/2021 - 159,02 - **CIDELEI BREINE - 030720419-70 -** 13545973-9 - IPVA - RENAVAM / EXERC 00758303416/2021 - 380,19 - **CIDINEI JUNIOR ORTIZ - 082747129-78 -** 13570383-4 - IPVA - RENAVAM / EXERC 00754334686/2021 - 459,59 - **CIDOMAR DA SILVA COSTA - 403926568-84 -** 13553595-8 - IPVA - RENAVAM / EXERC 00753084686/2021 - 337,72 - **CIELEN DE ANDRADE DE PAULA - 043058789-92 -** 13538864-5 - IPVA - RENAVAM / EXERC 00763797723/2021 - 408,05 - **CILENE DE SOUZA - 044262729-71 -** 13555031-0 - IPVA - RENAVAM / EXERC 00226759423/2022 - 291,59 - **CILMAR NOGUEIRA - 067187199-43 -** 13570430-0 - IPVA - RENAVAM / EXERC 00157446417/2022 - 244,95 - **CILSO FERREIRA - 979779779-15 -** 13539508-0 - IPVA - RENAVAM / EXERC 00129252204/2021 - 226,83 - **CILSO GOMES MATIAS - 127198648-54 -** 13560578-6 - IPVA - RENAVAM / EXERC 00759085218/2021 - 380,19 - **CINARA DE SOUZA TONIOLO - 221176138-02 -** 13555970-9 - IPVA - RENAVAM / EXERC 00774218088/2021 - 377,07 - **CINEIDE APARECIDA MIRANDA VASCONCELOS - 140624348-57 -** 13570098-3 - IPVA - RENAVAM / EXERC 01250971729/2022 - 977,72 - **CINTHIA CORREA DA SILVA - 070404699-79 -** 13562595-7 - IPVA - RENAVAM / EXERC 00785910050/2021 - 173,99 - **CINTHIA OLIVEIRA - 405969428-26 -** 13548082-7 - IPVA - RENAVAM / EXERC 01073434254/2021 - 408,97 - **CINTIA APARECIDA DA SILVA - 057391269-67 -** 13563327-5 - IPVA - RENAVAM / EXERC 00797406069/2021 - 183,90 - **CINTIA APARECIDA MARTINS DOS SANTOS - 062101609-80 -** 13559570-5 - IPVA - RENAVAM / EXERC 00456942513/2021 - 196,60 - **CINTIA APARECIDA PEREIRA - 913067369-00 -** 13541684-3 - IPVA - RENAVAM / EXERC 00890406499/2021 - 145,66 - **CINTIA CAMARGO SAAD - 793069269-87 -** 13546408-2 - IPVA - RENAVAM / EXERC 01061099455/2022 - 1.914,16 - **CINTIA CAVALLARI FORTES - 057876879-81 -** 13549171-3 - IPVA - RENAVAM / EXERC 00779972554/2021 - 468,62 - **CINTIA CRISTINA FERREIRA CAETANO ABELHA SULIAI - 074277979-30 -** 13554817-0 - IPVA - RENAVAM / EXERC 00954664140/2021 - 145,43 - **CINTIA DIAS LOPES ULBRICH - 037232289-17 -** 13571833-5 - IPVA - RENAVAM / EXERC 00479305609/2022 - 1.073,78 - **CINTIA DIAS SEVERIANO - 084525189-94 -** 13543240-7 - IPVA - RENAVAM / EXERC 00507844335/2021 - 212,15 - **CINTIA DOS SANTOS - 120515138-99 -** 13551283-4 - IPVA - RENAVAM / EXERC 01063288662/2022 - 2.747,62 - 13552426-3 - IPVA - RENAVAM / EXERC 01012246679/2022 - 391,84 - 13553577-0 - IPVA - RENAVAM / EXERC 00229252583/2022 - 354,10 - **CINTIA FERNANDA RODRIGUES LUCINDO - 065299859-30 -** 13553628-8 - IPVA - RENAVAM / EXERC 00260648760/2021 - 228,14 - **CINTIA FERNANDES DA SILVA - 056050099-82 -** 13549148-9 - IPVA - RENAVAM / EXERC 00471423343/2021 - 212,15 - **CINTIA FRANCO RUDOLF DA SILVA - 111966587-65 -** 13546757-0 - IPVA - RENAVAM / EXERC 00839558260/2021 - 487,62 - **CINTIA MAIA DA VEIGA - 046701279-26 -** 13567926-7 - IPVA - RENAVAM / EXERC 00754410307/2021 - 478,78 - **CINTIA NAIARA MARTINS DA SILVA - 040046751-89 -** 13557126-1 - IPVA - RENAVAM / EXERC 00460747860/2022 - 1.562,16 - 13557537-2 - IPVA - RENAVAM / EXERC 00219808902/2022 - 243,88 - **CINTIA RACCOLTO - 831430920-68 -** 13548286-2 - IPVA - RENAVAM / EXERC 00770643965/2021 - 474,55 - **CINTIA REGINA FERREIRA DE AMORIM VECCHI - 031335369-74 -** 13542637-7 - IPVA - RENAVAM / EXERC 00834292378/2021 - 412,24 - **CINTIA SANTANA DE OLIVEIRA PENTEADO - 080672209-64 -** 13554350-0 - IPVA - RENAVAM / EXERC 00791283240/2021 - 178,46 - **CINTIA VELOSO DA ROSA - 075417469-75 -** 13541060-8 - IPVA - RENAVAM / EXERC 00968249094/2021 - 166,42 - **CINTIANE FERNANDES - 011460829-67 -** 13566736-6 - IPVA - RENAVAM / EXERC 00306483505/2021 - 194,56 - **CIOMARA FABIANE - 036174069-71 -** 13543673-9 - IPVA - RENAVAM / EXERC 01038106106/2022 - 3.889,47 - **CIRA BARBOSA DA ROSA DE MEDEIROS - 040801649-39 -** 13554790-5 - IPVA - RENAVAM / EXERC 00816748748/2021 - 423,71 - **CIRCA PEREIRA DE OLIVEIRA RODRIGUES - 561980279-53 -** 13560843-2 - IPVA - RENAVAM / EXERC 00309704561/2021 - 194,56 - **CIRINEU DE BARROS - 225302749-91 -** 13555637-8 - IPVA - RENAVAM / EXERC 00179556266/2022 - 1.096,31 - 13555718-8 - IPVA - RENAVAM / EXERC 00808798715/2022 - 968,24 - 13555788-9 - IPVA - RENAVAM / EXERC 00779158288/2022 - 684,27 - 13555859-1 - IPVA - RENAVAM / EXERC 00862812895/2022 - 643,20 - 13555941-5 - IPVA - RENAVAM / EXERC 00341858919/2022 - 329,03 - **CIRINEU DE LIMA - 050076689-40 -** 13552957-5 - IPVA - RENAVAM / EXERC 00776906500/2022 - 624,59 - 13553033-6 - IPVA - RENAVAM / EXERC 00843598743/2022 - 302,06 - **CIRLEI APARECIDA DE MORAES - 314793038-60 -** 13559008-8 - IPVA - RENAVAM / EXERC 00769972950/2021 - 396,52 - **CIRLEI SALVIANA TILLER ABRANTES - 997558071-87 -** 13546590-9 - IPVA - RENAVAM / EXERC 00525961984/2021 - 151,44 - **CIRLENE DE ASSIS RAMOS DE SOUZA - 275355538-93 -** 13550322-3 - IPVA -

Diário Oficial Certificado Digitalmente
O Departamento de Imprensa Oficial do Estado do Paraná, da garantia de autenticidade deste documento, desde que visualizado através do site http://www.imprensaoficial.pr.gov.br

RENAVAM / EXERC 00127932593/2021 - 199,12 - **CIRO BARANKOSKI - 508532019-00 -** 13565964-9 - IPVA - RENAVAM / EXERC 00790444011/2021 - 203,37 - **CIRSO PEREIRA DOS ANJOS - 030297629-98 -** 13554867-7 - IPVA - RENAVAM / EXERC 00307057763/2021 - 250,67 - **CK AUTOMOVEIS LTDA - 29701896/0001-18 -** 13556330-7 - IPVA - RENAVAM / EXERC 01043303461/2022 - 1.640,26 - 13556839-2 - IPVA - RENAVAM / EXERC 00117802212/2022 - 943,37 - **CLADEMIR DEZORDI - 722096239-87 -** 13567386-2 - IPVA - RENAVAM / EXERC 00859547396/2022 - 165,74 - **CLAERI LUCIA FERGUTZ FACIONI - 829642549-15 -** 13568291-8 - IPVA - RENAVAM / EXERC 01002200722/2021 - 192,71 - **CLAILTON GONCALVES FARIA - 073874369-08 -** 13569603-0 - IPVA - RENAVAM / EXERC 00158708628/2021 - 170,04 - **CLAIR BIESKI - 966488800-15 -** 13556725-6 - IPVA - RENAVAM / EXERC 00174084994/2021 - 219,91 - **CLAIR DE SOUZA NETTO GIORDANI - 014986039-04 -** 13565612-7 - IPVA - RENAVAM / EXERC 01182512345/2022 - 2.352,41 - **CLAIR DOS SANTOS - 661958889-15 -** 13550537-4 - IPVA - RENAVAM / EXERC 00751881473/2021 - 337,72 - **CLAIR FATIMA DE PAULA - 069287688-00 -** 13552113-2 - IPVA - RENAVAM / EXERC 00897389344/2021 - 145,66 - **CLAIR FAVARO BORTOLETTO - 859822299-20 -** 13569623-4 - IPVA - RENAVAM / EXERC 00228181690/2022 - 2.190,51 - 13569886-5 - IPVA - RENAVAM / EXERC 00794367526/2022 - 668,35 - **CLAIR FERNANDES GUARIPUNA - 766891079-49 -** 13538204-3 - IPVA - RENAVAM / EXERC 00755676203/2021 - 423,48 - **CLAIR LUNARDI - 402320690-34 -** 13570084-3 - IPVA - RENAVAM / EXERC 00975719939/2022 - 3.091,25 - **CLAIR POMPEU DOS SANTOS - 051988039-01 -** 13555275-5 - IPVA - RENAVAM / EXERC 00754688410/2021 - 423,48 - **CLAIR TEREZINHA DUARTE CARDOSO - 040748759-00 -** 13544355-7 - IPVA - RENAVAM / EXERC 00791989178/2021 - 349,31 - **CLAIRA ALVES DOS SANTOS - 017281829-05 -** 13572013-5 - IPVA - RENAVAM / EXERC 00347790682/2021 - 196,60 - **CLAIRTON DA COSTA BORGES - 047366071-73 -** 13561154-9 - IPVA - RENAVAM / EXERC 00764645692/2021 - 182,43 - **CLAISON CRUZ DOS SANTOS - 071261739-62 -** 13560425-9 - IPVA - RENAVAM / EXERC 00118779796/2022 - 199,73 - **CLAITON DANIEL DO AMARAL DE OLIVEIRA - 940924940-68 -** 13546225-0 - IPVA - RENAVAM / EXERC 00770734170/2021 - 492,07 - **CLAITON DE SA FRANCO - 011945739-32 -** 13544591-6 - IPVA - RENAVAM / EXERC 00761922300/2021 - 399,20 - **CLAITON HENRIQUE CORDEIRO COGO - 107500469-10 -** 13546028-1 - IPVA - RENAVAM / EXERC 00780767985/2022 - 696,58 - **CLAITON JOSE CARVALHO - 609901129-34 -** 13564872-8 - IPVA - RENAVAM / EXERC 00906114888/2022 - 1.077,87 - 13564898-1 - IPVA - RENAVAM / EXERC 00861409833/2022 - 167,39 - **CLAITON PRESOTTO DIAS - 004207770-24 -** 13558495-9 - IPVA - RENAVAM / EXERC 00150174640/2022 - 3.181,65 - **CLAITON TONON BERNARDINO - 060901199-54 -** 13564860-4 - IPVA - RENAVAM / EXERC 00826310788/2022 - 2.426,58 - **CLAMILTON CAVALLI - 800951359-87 -** 13567913-5 - IPVA - RENAVAM / EXERC 00191138231/2021 - 219,91 - **CLARA HARUMI MIYAUTI - 02696012/0001-28 -** 13571799-1 - IPVA - RENAVAM / EXERC 00355912074/2022 - 1.728,99 - 13571828-9 - IPVA - RENAVAM / EXERC 00232952302/2022 - 1.618,84 - 13571849-1 - IPVA - RENAVAM / EXERC 00832232203/2022 - 1.517,92 - **CLARA JESUS DE OLIVEIRA - 328675069-72 -** 13561685-0 - IPVA - RENAVAM / EXERC 01101163299/2022 - 3.771,67 - **CLARA ROSA QUINTANA PIZARRO - 517427489-53 -** 13553853-1 - IPVA - RENAVAM / EXERC 00753967952/2021 - 459,59 - **CLARACELIA RODRIGUES DA SILVA ROCHA - 040842329-39 -** 13556773-6 - IPVA - RENAVAM / EXERC 00536772274/2022 - 258,76 - **CLARICE APARECIDA FARIAS - 059296739-50 -** 13555597-5 - IPVA - RENAVAM / EXERC 00939917823/2021 - 176,49 - **CLARICE APARECIDA FELIX - 504646399-72 -** 13564709-8 - IPVA - RENAVAM / EXERC 00371543908/2021 - 260,24 - **CLARICE APARECIDA ROSA RIBEIRO - 077980239-09 -** 13539562-5 - IPVA - RENAVAM / EXERC 00976573059/2021 - 166,42 - **CLARICE APARECIDA VICENTE LIMA - 057370969-63 -** 13544137-6 - IPVA - RENAVAM / EXERC 00854260870/2021 - 513,39 - **CLARICE BUGANICHO - 029857859-01 -** 13538033-4 - IPVA - RENAVAM / EXERC 00535180365/2021 - 225,73 - **CLARICE CORDEIRO - 959623529-04 -** 13571235-3 - IPVA - RENAVAM / EXERC 00452805392/2021 - 212,15 - **CLARICE CORREA NORATO DA SILVA - 959090019-49 -** 13559573-0 - IPVA - RENAVAM / EXERC 00184877571/2022 - 276,82 - **CLARICE DE LURDES TIEL - 076743539-74 -** 13552645-2 - IPVA - RENAVAM / EXERC 00909557055/2021 - 171,41 - **CLARICE DE SOUZA LOPES - 796633461-91 -** 13563082-9 - IPVA - RENAVAM / EXERC 00813714079/2022 - 586,14 - **CLARICE DELFINO PERES - 018418939-00 -** 13540802-6 - IPVA - RENAVAM / EXERC 00854039821/2021 - 565,45 - **CLARICE DOMINGUES - 068921389-18 -** 13542245-2 - IPVA - RENAVAM / EXERC 00888461712/2021 - 145,66 - **CLARICE FARIA DE LIMA GRUBERT - 965283899-34 -** 13552317-8 - IPVA - RENAVAM / EXERC 00874854610/2021 - 444,93 - **CLARICE LOURENCO THERIBA - 810046309-30 -** 03653252-1 - DESAPROVACAO/ CONTAS - CET. T. CONTAS 0428/2025 - 1.500,64 - **CLARICE LUCIA VIGANO PASTRO - 337981099-15 -** 13554236-9 - IPVA - RENAVAM / EXERC 00530235064/2022 - 3.612,12 - **CLARICE MANHA - 528601409-72 -** 13564257-6 - IPVA - RENAVAM / EXERC 00157652424/2022 - 4.504,77 - **CLARICE MARIA DOMINGUES RODRIGUES - 867476069-49 -** 13564232-0 - IPVA - RENAVAM / EXERC 00372759580/2021 - 194,56 - **CLARICE MOREIRA DOS SANTOS - 069556989-90 -** 13569276-0 - IPVA - RENAVAM / EXERC 00919538509/2022 - 1.177,88 - 13570064-9 - IPVA - RENAVAM / EXERC 00843916400/2022 - 834,68 - 13570861-5 - IPVA - RENAVAM / EXERC 00852383800/2022 - 165,74 - **CLARICE NABARRETE VENERIO - 634249919-53 -** 13543680-1 - IPVA - RENAVAM / EXERC 00751539325/2021 - 459,59 - **CLARICE SIQUEIRA DE CHAVES TABORDA - 875103599-53 -** 13567863-5 - IPVA - RENAVAM / EXERC 01028478469/2021 - 187,58 - **CLARICE TEREZINHA DE LIMA - 678032109-53 -** 13552249-0 - IPVA - RENAVAM / EXERC 00763413879/2021 - 182,43 - **CLARINA ELEANE FERNANDES - 048149489-80 -** 13547403-7 - IPVA - RENAVAM / EXERC 00772516294/2021 - 474,55 - **CLARISDETE RODRIGUES DE OLIVEIRA - 485094509-00 -** 13551822-0 - IPVA - RENAVAM / EXERC 00751979333/2021 - 399,20 - **CLARISSA BAPTISTA DA FONSECA - 047371979-71 -** 13546601-8 - IPVA - RENAVAM / EXERC 00771577974/2021 - 488,32 - **CLARISSA PEREIRA MOSTACHIO - 008577439-10 -** 13560778-9 - IPVA - RENAVAM / EXERC 01277821116/2022 - 2.531,06 - **CLARISSE MACHADO DE SOUZA - 015950069-90 -** 13556432-0 - IPVA - RENAVAM / EXERC 00765314592/2021 - 418,72 - **CLARISVAL DE SOUZA - 569258759-91 -** 13562232-0 - IPVA - RENAVAM / EXERC 00770718825/2021 - 364,03 - **CLAUBER DA SILVA COSTA - 074740369-40 -** 13561099-2 - IPVA - RENAVAM / EXERC 00844638129/2021 - 167,70 - **CLAUBER RUDSON DA CRUZ - 697901169-34 -** 13545930-5 - IPVA - RENAVAM / EXERC 00769881211/2021 - 399,20 - **CLAUCIA PEREIRA NUNES - 784308109-78 -** 13559414-8 - IPVA - RENAVAM / EXERC 00367593572/2021 - 196,60 - **CLAUCIR GONCALVES DE SOUZA MOREIRA - 049732639-66 -** 13539707-5 - IPVA - RENAVAM / EXERC 00767264894/2021 - 474,55 - **CLAUDAIR FRANCISQUET - 957821509-63 -** 13570775-9 - IPVA - RENAVAM / EXERC 00224304038/2022 - 1.441,92 - 13570993-0 - IPVA - RENAVAM / EXERC 01099878109/2022 - 440,44 - **CLAUDECI AMANCIO ALVES - 046470708-08 -** 13544967-9 - IPVA - RENAVAM / EXERC 00768588103/2021 - 359,91 - **CLAUDECI APARECIDO TOSTA - 708206199-49 -** 13548926-3 - IPVA - RENAVAM / EXERC 01161541290/2022 - 1.422,15 - 13549243-4 - IPVA - RENAVAM / EXERC 00332631532/2022 - 293,65 - **CLAUDECI DE LIMA - 765659049-87 -** 13540320-2 - IPVA - RENAVAM / EXERC 00831543094/2022 - 630,24 - **CLAUDECI FELIPE DE PAULA - 056064859-66 -** 13543084-6 - IPVA - RENAVAM / EXERC 00764735500/2021 - 459,59 - **CLAUDECI FERREIRA LIMA - 820943579-53 -** 13548982-4 - IPVA - RENAVAM / EXERC 00755450728/2021 - 423,48 - **CLAUDECI JOSE DOS SANTOS - 440553669-49 -** 13558723-0 - IPVA - RENAVAM / EXERC 00588909572/2022 - 361,20 - **CLAUDECI PEDROSO - 000366069-95 -** 13543870-7 - IPVA - RENAVAM / EXERC 00772046115/2021 - 423,48 - **CLAUDECI ROMAO DE OLIVEIRA - 684914412-04 -** 13569304-9 - IPVA - RENAVAM / EXERC 00775509922/2021 - 214,24 - **CLAUDECIR AVELINO DA SILVA - 894987129-72 -** 13563371-2 - IPVA - RENAVAM / EXERC 00961924900/2022 - 1.822,14 - 13563445-0 - IPVA - RENAVAM / EXERC 00208350594/2022 - 433,58 - **CLAUDECIR AZEREDO - 044319629-05 -** 13553808-6 - IPVA - RENAVAM / EXERC 00408012935/2021 - 215,22 - **CLAUDECIR BORTOLI - 536447431-34 -** 13556467-2 - IPVA - RENAVAM / EXERC 00450973930/2021 - 236,39 - **CLAUDECIR CARNEIRO - 964117409-68 -** 13562560-4 - IPVA - RENAVAM / EXERC 00397757816/2021 - 194,56 - **CLAUDECIR CASALI - 839935179-20 -** 13549502-6 - IPVA - RENAVAM / EXERC 00830936670/2022 - 1.482,29 - **CLAUDECIR FRANCISCO DOS SANTOS - 796413939-87 -** 13540318-0 - IPVA - RENAVAM / EXERC 00929751515/2021 - 153,89 - **CLAUDECIR GONCALVES SOARES - 938060519-68 -** 13552532-4 - IPVA - RENAVAM / EXERC 00545615097/2022 - 1.011,48 - 13553201-0 - IPVA - RENAVAM / EXERC 00784351422/2022 - 505,68 - **CLAUDECIR JOSE DOS SANTOS - 069333229-80 -** 13542983-0 - IPVA - RENAVAM / EXERC 00755125762/2021 - 472,29 - **CLAUDECIR REZENDE - 183754658-44 -** 13562403-9 - IPVA - RENAVAM / EXERC 00397749090/2021 - 194,56 - **CLAUDECIR RIBEIRO - 048010359-30 -** 13557589-5 - IPVA - RENAVAM / EXERC 00804266344/2022 - 917,52 - **CLAUDECIR RODRIGUES BETIM - 019447159-40 -** 13565286-5 - IPVA - RENAVAM / EXERC 00957209843/2022 - 988,68 - **CLAUDECIR SANCHES RODRIGUES - 830930289-49 -** 13550831-4 - IPVA - RENAVAM / EXERC 00964234823/2022 - 1.373,89 - 13550990-6 - IPVA - RENAVAM / EXERC 01015809119/2022 - 560,80 - **CLAUDECIR WANZUITA - 052915249-52 -** 13545404-4 - IPVA - RENAVAM / EXERC 00929355008/2022 - 210,38 - **CLAUDEIR MENDONCA - 803545139-15 -** 13558583-1 - IPVA - RENAVAM / EXERC 00157782972/2021 - 266,79 - **CLAUDEIR VIEIRA - 056439389-44 -** 13538917-0 - IPVA - RENAVAM / EXERC 00788935836/2021 - 188,83 - **CLAUDELI RIBEIRO DE LIMA - 077713009-28 -** 13557094-0 - IPVA - RENAVAM / EXERC 00405073550/2021 - 194,56 - **CLAUDELINO FERREIRA SAMPAIO - 409759679-91 -** 13538184-5 - IPVA - RENAVAM / EXERC 00252348206/2021 - 158,58 - **CLAUDEMAR DA SILVA - 063216049-76 -** 13542798-5 - IPVA - RENAVAM / EXERC 00879272970/2021 - 145,66 - **CLAUDEMARA BRAINE - 030018529-41 -** 13550993-0 - IPVA - RENAVAM / EXERC 00759389390/2021 - 459,59 - **CLAUDEMI OLIVEIRA RIBAS - 072679119-94 -** 13560405-4 - IPVA - RENAVAM / EXERC 00309889537/2021 - 194,56 - **CLAUDEMIR AMADOR - 820373029-91 -** 13567321-8 - IPVA - RENAVAM / EXERC 00453148832/2021 - 225,40 - **CLAUDEMIR ANDRADE - 035273859-67 -** 13538152-7 - IPVA - RENAVAM / EXERC 00919367976/2021 - 153,89 - **CLAUDEMIR ANTONIO DA COSTA - 881624609-00 -** 13570857-7 - IPVA - RENAVAM / EXERC 00868742406/2022 - 211,88 - **CLAUDEMIR BABINSKI - 088874419-60 -** 13563378-0 - IPVA - RENAVAM / EXERC 00826498213/2021 - 167,70 - **CLAUDEMIR BARBOSA DA SILVA - 033850069-37 -** 13538758-4 - IPVA - RENAVAM / EXERC 00834721201/2021 - 154,41 - **CLAUDEMIR BRANDAO DA ROSA - 105849069-94 -** 13544452-9 - IPVA - RENAVAM / EXERC 00762041889/2021 - 399,20 - **CLAUDEMIR CAMARGO - 067292739-09 -** 13558103-8 - IPVA - RENAVAM / EXERC 00120758334/2022 - 1.750,71 - **CLAUDEMIR CARDOSO - 057154029-56 -** 13567303-0 - IPVA - RENAVAM / EXERC 00395301165/2021 - 194,56 - **CLAUDEMIR CARLOS WOIGT - 769221209-06 -** 13566936-9 - IPVA - RENAVAM / EXERC 00859620174/2022 - 1.041,71 - **CLAUDEMIR CARRETERO - 055238229-90 -** 13546740-5 - IPVA - RENAVAM / EXERC 00786986069/2021 - 197,97 - **CLAUDEMIR CLEMENTE DE ALMEIDA - 029130689-60 -** 13565866-9 - IPVA - RENAVAM / EXERC 00979253101/2022 - 2.630,35 - **CLAUDEMIR CRISTOVAO GOULARTE - 937584219-34 -** 13555364-6 - IPVA - RENAVAM / EXERC 00976091569/2022 - 772,39 - **CLAUDEMIR DA COSTA - 057036159-17 -** 13546094-0 - IPVA - RENAVAM / EXERC 00766976980/2021 - 494,17 - **CLAUDEMIR DA ENCARNACAO - 692056639-72 -** 13562129-3 - IPVA - RENAVAM / EXERC 00839207697/2022 - 573,20 - **CLAUDEMIR DA SILVA - 030297759-76 -** 13545266-1 - IPVA - RENAVAM / EXERC 00766333760/2021 - 423,48 - **CLAUDEMIR DA SILVA - 032730769-25 -** 13559727-9 - IPVA - RENAVAM / EXERC 00306038978/2021 - 196,60 - **CLAUDEMIR DA SILVA - 040993379-10 -** 13560065-2 - IPVA - RENAVAM / EXERC 00337879176/2021 - 194,56 - **CLAUDEMIR DA SILVA - 314989598-73 -** 13566278-0 - IPVA - RENAVAM / EXERC 00155947532/2022 - 932,38 - **CLAUDEMIR DA SILVA - 045588159-64 -** 13560035-0 - IPVA - RENAVAM / EXERC 00382697553/2021 - 236,39 - **CLAUDEMIR DA SILVA BARBOSA - 017449889-60 -** 13564020-4 - IPVA - RENAVAM / EXERC 01227992308/2022 - 4.182,98 - **CLAUDEMIR DA SILVA GONZAGA - 053911019-13 -** 13562558-2 - IPVA - RENAVAM / EXERC 00114775630/2022 - 1.456,77 - 13562636-8 - IPVA - RENAVAM / EXERC 00208273220/2022 - 1.183,90 - **CLAUDEMIR**

DO CARMO RIBEIRO DOS SANTOS - 055649739-25 - 13544082-5 - IPVA - RENAVAM / EXERC 00755679920/2021 - 396,52 - **CLAUDEMIR DO NASCIMENTO NARDES - 035864559-09 -** 13557521-6 - IPVA - RENAVAM / EXERC 01055443166/2022 - 1.578,63 - 13557793-6 - IPVA - RENAVAM / EXERC 00321079418/2022 - 970,42 - **CLAUDEMIR DOURADO NASCIMENTO - 752160439-34 -** 13548080-0 - IPVA - RENAVAM / EXERC 00756881226/2021 - 459,59 - **CLAUDEMIR EBERT DRUN - 881720239-87 -** 13560598-0 - IPVA - RENAVAM / EXERC 00920961800/2022 - 701,00 - 13560676-6 - IPVA - RENAVAM / EXERC 00854284770/2022 - 192,59 - **CLAUDEMIR FERNANDES FARIA - 034944339-41 -** 13545281-5 - IPVA - RENAVAM / EXERC 00772547440/2021 - 503,23 - **CLAUDEMIR GONCALVES DOS SANTOS - 795104859-34 -** 13561989-2 - IPVA - RENAVAM / EXERC 00752969943/2021 - 359,91 - **CLAUDEMIR GUAREIS GONCALVES - 040107849-38 -** 13538326-0 - IPVA - RENAVAM / EXERC 00823015203/2022 - 564,14 - **CLAUDEMIR KOZAN DA SILVA - 039731979-70 -** 13548173-4 - IPVA - RENAVAM / EXERC 00789041820/2021 - 197,97 - **CLAUDEMIR MACHADO DOMINGUES - 069885909-00 -** 13569177-1 - IPVA - RENAVAM / EXERC 00965164616/2021 - 166,42 - **CLAUDEMIR MARQUES DA ROCHA - 248307778-18 -** 13552071-3 - IPVA - RENAVAM / EXERC 00833716565/2021 - 154,41 - **CLAUDEMIR MARTINS JUNIOR - 009709019-09 -** 13561362-2 - IPVA - RENAVAM / EXERC 00377950343/2022 - 987,53 - **CLAUDEMIR MOTTA DA SILVA & CIA LTDA - 05051572/0001-13 -** 13542284-3 - IPVA - RENAVAM / EXERC 00839000170/2022 - 1.204,82 - 13542894-9 - IPVA - RENAVAM / EXERC 00390481815/2022 - 1.032,36 - **CLAUDEMIR NARDIN - 023076469-06 -** 13563153-1 - IPVA - RENAVAM / EXERC 00336918712/2021 - 194,57 - **CLAUDEMIR PEDRAO - 595742409-91 -** 13547239-5 - IPVA - RENAVAM / EXERC 00767856147/2021 - 364,03 - **CLAUDEMIR PEREIRA - 056370809-33 -** 13558215-8 - IPVA - RENAVAM / EXERC 00332467465/2021 - 174,95 - **CLAUDEMIR PEREIRA - 743895569-91 -** 13554405-1 - IPVA - RENAVAM / EXERC 00226293106/2021 - 224,79 - **CLAUDEMIR PEREIRA LOPES - 027555319-16 -** 13556970-4 - IPVA - RENAVAM / EXERC 00767119142/2021 - 364,03 - **CLAUDEMIR QUINTILIANO - 067544539-66 -** 13561150-6 - IPVA - RENAVAM / EXERC 00494628197/2022 - 1.817,46 - 13561406-8 - IPVA - RENAVAM / EXERC 00949785768/2022 - 345,22 - **CLAUDEMIR QUIRINO DE OLIVEIRA - 617582489-04 -** 13563879-0 - IPVA - RENAVAM / EXERC 00752638378/2021 - 180,40 - **CLAUDEMIR RIBEIRO DE LIMA - 923103629-72 -** 13565139-7 - IPVA - RENAVAM / EXERC 00944708919/2022 - 963,71 - **CLAUDEMIR ROGERIO HERINGER - 221294628-71 -** 13544809-5 - IPVA - RENAVAM / EXERC 00918093899/2021 - 446,69 - **CLAUDEMIR SEVERINO DE OLIVEIRA - 249407848-27 -** 13565147-8 - IPVA - RENAVAM / EXERC 00759131317/2021 - 312,02 - **CLAUDEMIR SUEK - 055192629-50 -** 13545899-6 - IPVA - RENAVAM / EXERC 00757173535/2021 - 460,48 - **CLAUDEMIR VANZ - 030720679-37 -** 13539154-9 - IPVA - RENAVAM / EXERC 00865674566/2022 - 916,98 - 13539288-0 - IPVA - RENAVAM / EXERC 00933465211/2022 - 405,43 - **CLAUDEMIRO MOREIRA DOS SANTOS - 008301169-23 -** 13551347-4 - IPVA - RENAVAM / EXERC 00767149602/2021 - 459,59 - **CLAUDENEI VIEIRA - 042304999-22 -** 13540982-0 - IPVA - RENAVAM / EXERC 00323281893/2021 - 225,40 - **CLAUDENICE APARECIDA BARBOSA CAIXETA - 006428849-86 -** 13545310-2 - IPVA - RENAVAM / EXERC 00870452720/2022 - 1.091,05 - **CLAUDENICE BRAZ SOARES ARNEZINE - 283761698-23 -** 13567499-0 - IPVA - RENAVAM / EXERC 00308278518/2022 - 907,46 - **CLAUDENICE PEDROSO - 029130779-51 -** 13539637-0 - IPVA - RENAVAM / EXERC 01082584239/2021 - 203,46 - **CLAUDENILDO DA SILVA - 054224999-56 -** 13548437-7 - IPVA - RENAVAM / EXERC 00873104200/2022 - 165,74 - **CLAUDENILSON CALLEGARI - 929033399-53 -** 13547282-4 - IPVA - RENAVAM / EXERC 00758926901/2021 - 462,89 - **CLAUDENILSON DA CRUZ - 051253829-81 -** 13554934-7 - IPVA - RENAVAM / EXERC 00832390259/2021 - 327,61 - **CLAUDENIR DIAS DE MIRANDA - 649998909-68 -** 13563339-9 - IPVA - RENAVAM / EXERC 00757498965/2021 - 512,35 - **CLAUDENIR FRACHINI - 752079749-04 -** 13567413-3 - IPVA - RENAVAM / EXERC 00508228999/2022 - 3.137,49 - **CLAUDENIR PERDIGAO - 673916489-49 -** 13553639-3 - IPVA - RENAVAM / EXERC 00877196397/2022 - 975,15 - 13553712-8 - IPVA - RENAVAM / EXERC 00332316033/2022 - 935,95 - **CLAUDENIR VIOLA - 018925739-38 -** 13545166-5 - IPVA - RENAVAM / EXERC 00779523962/2021 - 435,31 - **CLAUDENOR GERBER - 546636609-91 -** 13552720-3 - IPVA - RENAVAM / EXERC 00339206209/2022 - 2.735,90 - **CLAUDEOLIR DO NASCIMENTO - 033685869-80 -** 13547420-7 - IPVA - RENAVAM / EXERC 00768199573/2021 - 399,20 - **CLAUDETE ALVES CASTANHO - 035000189-80 -** 13566895-8 - IPVA - RENAVAM / EXERC 00766949575/2021 - 423,48 - **CLAUDETE APARECIDA PICOLI OSILHIRI - 014332789-52 -** 13546586-0 - IPVA - RENAVAM / EXERC 00594630614/2022 - 2.831,05 - **CLAUDETE CAMARGO MACHADO PIROLA - 030395999-17 -** 13543689-5 - IPVA - RENAVAM / EXERC 00347517706/2021 - 260,24 - **CLAUDETE CORREIA SCHUERMOVEBER - 156748698-39 -** 13555482-0 - IPVA - RENAVAM / EXERC 00774051256/2021 - 377,07 - **CLAUDETE DE FATIMA SINZEN LOPEZ - 368552009-15 -** 13549515-8 - IPVA - RENAVAM / EXERC 00771752733/2021 - 364,05 - **CLAUDETE DE MELO - 036054789-30 -** 13568263-2 - IPVA - RENAVAM / EXERC 01013927513/2022 - 5.587,40 - **CLAUDETE DOS SANTOS - 800925919-57 -** 13558832-6 - IPVA - RENAVAM / EXERC 01095545687/2021 - 157,04 - **CLAUDETE FERNANDES DE OLIVEIRA - 031936869-64 -** 13546985-8 - IPVA - RENAVAM / EXERC 00755726120/2021 - 459,59 - **CLAUDETE MARCINIAK DA SILVA - 004934161-88 -** 13556266-1 - IPVA - RENAVAM / EXERC 00753644967/2021 - 144,18 - **CLAUDETE PAVLAK - 050230729-32 -** 13563098-5 - IPVA - RENAVAM / EXERC 00951670441/2021 - 166,42 - **CLAUDETE PRIETO LOVERA HIRANO - 703604139-00 -** 13571244-2 - IPVA - RENAVAM / EXERC 00994529341/2022 - 1.981,93 - **CLAUDETE RODRIGUES ZANON BARBOSA - 022532459-84 -** 13549643-0 - IPVA - RENAVAM / EXERC 00767920570/2021 - 468,62 - **CLAUDETE SALOMAO DIAS DE ASSUNCAO - 020402569-97 -** 13556686-1 - IPVA - RENAVAM / EXERC 00752233530/2021 - 211,66 - **CLAUDETE SIRINO DE MIRANDA - 032303939-10 -** 13558026-0 - IPVA - RENAVAM / EXERC 00750537876/2021 - 399,20 - **CLAUDETE VITORIA DELONZEK - 813695739-87 -** 13540426-8 - IPVA - RENAVAM / EXERC 00842088989/2021 - 145,06 - **CLAUDIA ADRIANA MENDES RICARDO - 570550339-34 -** 13552660-6 - IPVA - RENAVAM / EXERC 00899860494/2022 - 2.193,02 - **CLAUDIA ADRIANA VISSOCI - 033354319-01 -** 13567241-6 - IPVA - RENAVAM / EXERC 00498505634/2022 - 2.208,24 - 13567259-9 - IPVA - RENAVAM / EXERC 01119211260/2022 - 805,99 - **CLAUDIA ANDREA MORALES PENALOZA - 020264979-23 -** 13558422-3 - IPVA - RENAVAM / EXERC 00766064360/2021 - 399,15 - **CLAUDIA APARECIDA DOS SANTOS BARONI - 049270039-73 -** 13569263-8 - IPVA - RENAVAM / EXERC 01018939978/2022 - 1.956,35 - **CLAUDIA APARECIDA FERREIRA - 048713349-88 -** 13549762-2 - IPVA - RENAVAM / EXERC 00780080181/2021 - 188,51 - **CLAUDIA APARECIDA SILVA - 016461639-07 -** 13566840-0 - IPVA - RENAVAM / EXERC 00874298296/2022 - 1.405,31 - **CLAUDIA BECKER - 014420739-77 -** 13553300-9 - IPVA - RENAVAM / EXERC 00752735284/2021 - 448,76 - **CLAUDIA CARDOZO DAS NEVES - 065666159-38 -** 13560630-8 - IPVA - RENAVAM / EXERC 00457275030/2021 - 194,56 - **CLAUDIA CARVALHO DA SILVA - 923083769-53 -** 13560729-0 - IPVA - RENAVAM / EXERC 00762865067/2021 - 182,43 - **CLAUDIA CHRISTINA PEREIRA COSTA - 946067499-20 -** 13543860-0 - IPVA - RENAVAM / EXERC 00769532055/2021 - 519,94 - **CLAUDIA CONFECCOES E COSMETICOS EIRELI ME - 22344564/0001-84 -** 13563946-0 - IPVA - RENAVAM / EXERC 00227706862/2022 - 1.459,97 - **CLAUDIA CORREIA DE CASTILHO - 019374669-73 -** 13556216-5 - IPVA - RENAVAM / EXERC 00544362926/2022 - 1.803,03 - 13556506-7 - IPVA - RENAVAM / EXERC 00484706950/2022 - 508,45 - **CLAUDIA DE CASTRO NUNES - 771549759-20 -** 13543383-7 - IPVA - RENAVAM / EXERC 00764732447/2021 - 456,69 - **CLAUDIA DOS SANTOS COSTA - 432582148-16 -** 13546199-7 - IPVA - RENAVAM / EXERC 00755812689/2021 - 472,29 - **CLAUDIA ELOISA CUNHA - 073115906-39 -** 13539548-0 - IPVA - RENAVAM / EXERC 00768963184/2021 - 539,21 - **CLAUDIA FARINHA NUNES FAGOTE - 027555659-00 -** 13552044-6 - IPVA - RENAVAM / EXERC 00909373655/2022 - 1.292,90 - 13552122-1 - IPVA - RENAVAM / EXERC 01109398422/2022 - 434,93 - **CLAUDIA FOLADOR - 008352569-60 -** 13544033-7 - IPVA - RENAVAM / EXERC 00473059169/2021 - 181,22 - **CLAUDIA GARCIA DE OLIVEIRA - 037730029-20 -** 13549665-0 - IPVA - RENAVAM / EXERC 00778406946/2021 - 197,97 - **CLAUDIA IRENE BUARQUE VIEIRA - 025233089-75 -** 13565343-8 - IPVA - RENAVAM / EXERC 00375672621/2022 - 1.172,55 - **CLAUDIA JANZ DA SILVA - 066754299-06 -** 13549451-8 - IPVA - RENAVAM / EXERC 00497233274/2022 - 1.907,71 - **CLAUDIA JUSSEMARA FELIPE DA ROSA - 040060089-70 -** 13539753-9 - IPVA - RENAVAM / EXERC 00196202248/2022 - 1.934,31 - 13539891-8 - IPVA - RENAVAM / EXERC 00956056911/2022 - 744,48 - **CLAUDIA LUCIA TEIXEIRA DE MELO - 468204009-00 -** 13570321-4 - IPVA - RENAVAM / EXERC 00595430350/2022 - 2.479,20 - **CLAUDIA LUSTRI DE ASSIS - 271123758-35 -** 13538095-4 - IPVA - RENAVAM / EXERC 00757914586/2021 - 481,68 - **CLAUDIA MARA RIBAS DA SILVA - 025722779-21 -** 13553231-2 - IPVA - RENAVAM / EXERC 00824235410/2021 - 449,70 - **CLAUDIA MARCIA GABRIELLI - 835155269-00 -** 13540786-0 - IPVA - RENAVAM / EXERC 00759288038/2021 - 565,77 - **CLAUDIA MARIA DA SILVA - 038703369-60 -** 13550558-7 - IPVA - RENAVAM / EXERC 00202824721/2021 - 214,73 - **CLAUDIA MARIA DE SOUZA - 082768509-28 -** 13552302-0 - IPVA - RENAVAM / EXERC 00762042850/2021 - 456,69 - **CLAUDIA MARIA GOINSKI DE SOUZA - 832452279-49 -** 13564658-0 - IPVA - RENAVAM / EXERC 00182533115/2021 - 202,98 - **CLAUDIA MOLINA DE CAMARGO PENTEADO - 640722829-87 -** 13555432-4 - IPVA - RENAVAM / EXERC 01038009801/2022 - 1.769,04 - **CLAUDIA NEGRINI ASMAN - 899671009-15 -** 13540467-5 - IPVA - RENAVAM / EXERC 00872123120/2022 - 191,04 - **CLAUDIA PANSERA - 004492139-00 -** 13569008-2 - IPVA - RENAVAM / EXERC 01021985322/2022 - 1.442,05 - **CLAUDIA PESARINI - 977312939-04 -** 13560776-2 - IPVA - RENAVAM / EXERC 00329262661/2022 - 2.294,27 - **CLAUDIA REGINA BERTO LINARD - 125113678-82 -** 13542892-2 - IPVA - RENAVAM / EXERC 00770333052/2021 - 531,53 - **CLAUDIA REGINA CORREA - 042735029-84 -** 13557922-0 - IPVA - RENAVAM / EXERC 00756202116/2021 - 399,20 - **CLAUDIA REGINA FRANQUETO - 572019439-87 -** 13545298-0 - IPVA - RENAVAM / EXERC 00758701586/2021 - 359,91 - **CLAUDIA REGINA OZOGOWSKI - 726680409-49 -** 13553538-9 - IPVA - RENAVAM / EXERC 00765886910/2021 - 441,91 - **CLAUDIA RENATA ALVES OBICI - 029769629-79 -** 13556349-8 - IPVA - RENAVAM / EXERC 01073697042/2022 - 5.298,16 - 13556560-1 - IPVA - RENAVAM / EXERC 00371687306/2022 - 2.560,94 - **CLAUDIA SAMPAIO DE CAMARGO - 068786789-43 -** 13557048-6 - IPVA - RENAVAM / EXERC 00813808740/2021 - 161,05 - **CLAUDIA SOARES DIAS - 499352599-00 -** 13568113-0 - IPVA - RENAVAM / EXERC 01054945494/2022 - 2.407,09 - **CLAUDIA SOUZA BONTORIN - 039546219-32 -** 13546489-9 - IPVA - RENAVAM / EXERC 00939759241/2021 - 173,52 - **CLAUDIA TOMAZ DE SOUZA - 889337173-15 -** 13538139-0 - IPVA - RENAVAM / EXERC 00838072534/2021 - 145,06 - **CLAUDIA VENANCIO DA SILVA - 848752329-34 -** 13567785-0 - IPVA - RENAVAM / EXERC 00940300737/2022 - 1.252,19 - **CLAUDIANA DE SOUZA SANTOS - 037889949-08 -** 13552217-1 - IPVA - RENAVAM / EXERC 01294902250/2022 - 519,89 - **CLAUDIANE APARECIDA IARECK BATISTA - 062680509-08 -** 13569228-0 - IPVA - RENAVAM / EXERC 00485484315/2022 - 3.702,01 - **CLAUDIANE BECKER DA SILVA ELIAS PORTELLA - 858197009-53 -** 13539289-8 - IPVA - RENAVAM / EXERC 00780272358/2021 - 224,74 - **CLAUDIANE PEREIRA VASCONCELOS - 076428776-17 -** 13564233-9 - IPVA - RENAVAM / EXERC 00754704769/2021 - 182,30 - **CLAUDIANO PAULINO DA SILVA - 074838324-79 -** 13551863-8 - IPVA - RENAVAM / EXERC 00924805625/2022 - 184,60 - **CLAUDICEA PINTO DOS SANTOS - 12219356/0001-08 -** 13560036-9 - IPVA - RENAVAM / EXERC 00500918856/2021 - 239,69 - **CLAUDICEIA APARECIDA DINIZ - 045066069-90 -** 13546917-3 - IPVA - RENAVAM / EXERC 00344180930/2022 - 2.324,76 - **CLAUDIMAR DA SILVA FELIX - 011934669-97 -** 13552959-1 - IPVA - RENAVAM / EXERC 00912940980/2021 - 286,55 - **CLAUDIMAR TEIXEIRA DA ROCHA - 020709619-82 -** 13559707-4 - IPVA - RENAVAM / EXERC 00753263157/2021 - 543,39 - **CLAUDIMAR VULPINI BELA VEDOVA - 604537881-49 -** 13556731-0 - IPVA - RENAVAM / EXERC 00751410853/2021 - 424,48 - **CLAUDIMARA ELVIRA DE ALMEIDA ALVINO - 025538079-88 -** 13544157-0 - IPVA - RENAVAM / EXERC 00904065375/2022 - 719,54 - **CLAUDIMIR FRIDERICHS - 612939620-15 -** 13561943-4 - IPVA - RENAVAM / EXERC 00791806480/2021 - 163,35 - **CLAUDIMIR GOMES DOS SANTOS - 025436769-02 -**

Diário Oficial Certificado Digitalmente
O Departamento de Imprensa Oficial do Estado do Paraná, da garantia de autenticidade deste documento, desde que visualizado através do site http://www.imprensaoficial.pr.gov.br

13554141-9 - IPVA - RENAVAM / EXERC 00754394395/2021 - 298,81 - **CLAUDIMIR GRANELLA JUNIOR - 111774139-73 -** 13561434-3 - IPVA - RENAVAM / EXERC 00965120074/2022 - 1.784,71 - **CLAUDINA RIBEIRO DOS SANTOS - 480943829-53 -** 13572047-0 - IPVA - RENAVAM / EXERC 00866066616/2022 - 2.258,05 - **CLAUDINAYLLE APARECIDA ROCHA - 017983439-83 -** 13551948-0 - IPVA - RENAVAM / EXERC 01122695389/2022 - 1.288,93 - **CLAUDINEI ALEXANDRE FERREIRA - 098882329-24 -** 13540468-3 - IPVA - RENAVAM / EXERC 00360871542/2021 - 194,56 - **CLAUDINEI ANDRE PEREIRA - 940033789-20 -** 13545842-2 - IPVA - RENAVAM / EXERC 00335905706/2021 - 236,39 - **CLAUDINEI ANGELO DE OLIVEIRA - 848844799-04 -** 13543835-9 - IPVA - RENAVAM / EXERC 00771503539/2021 - 472,29 - **CLAUDINEI ANTONIO MARCON - 046257929-83 -** 13548448-2 - IPVA - RENAVAM / EXERC 00538468947/2021 - 169,57 - **CLAUDINEI ANTONIO NESTOR - 034694149-04 -** 13558023-6 - IPVA - RENAVAM / EXERC 00525429883/2022 - 2.712,18 - **CLAUDINEI APARECIDO DE OLIVEIRA - 023076739-70 -** 13571048-2 - IPVA - RENAVAM / EXERC 01158098500/2022 - 1.845,98 - **CLAUDINEI APARECIDO RIBEIRO SOARES - 866031249-04 -** 13571148-9 - IPVA - RENAVAM / EXERC 00497965194/2022 - 1.407,76 - **CLAUDINEI APARECIDO RODRIGUES DA SILVA - 831767059-72 -** 13543195-8 - IPVA - RENAVAM / EXERC 00897580516/2022 - 1.043,63 - **CLAUDINEI BATISTA DE SOUZA - 048361959-00 -** 13538762-2 - IPVA - RENAVAM / EXERC 00770901786/2021 - 456,69 - **CLAUDINEI BENEDITO MORAIS - 708719069-53 -** 13561386-0 - IPVA - RENAVAM / EXERC 00344684652/2021 - 194,56 - **CLAUDINEI BERNARDES DE SOUZA - 025722849-79 -** 13557453-8 - IPVA - RENAVAM / EXERC 00825011272/2022 - 1.338,35 - **CLAUDINEI CANDIDO RAMIRO - 017283729-41 -** 03653282-3 - IAP - AUTO INFRACAO 00122760 - 3.087,50 - **CLAUDINEI CARDOSO - 049992569-67 -** 13561299-5 - IPVA - RENAVAM / EXERC 00836581865/2021 - 215,39 - **CLAUDINEI CARLOS NIZER - 583897099-53 -** 13552451-4 - IPVA - RENAVAM / EXERC 00800769171/2021 - 155,73 - **CLAUDINEI CARVALHO LEITE - 022142429-61 -** 13560050-4 - IPVA - RENAVAM / EXERC 00779670230/2021 - 239,85 - **CLAUDINEI CAVALCANTE ALVES - 884856769-04 -** 13541559-6 - IPVA - RENAVAM / EXERC 00883642786/2021 - 145,66 - **CLAUDINEI COELHO DE SOUZA - 216447078-88 -** 13560215-9 - IPVA - RENAVAM / EXERC 00755487885/2021 - 380,19 - **CLAUDINEI COIMBRA - 097753559-23 -** 13560811-4 - IPVA - RENAVAM / EXERC 00346336449/2021 - 194,56 - **CLAUDINEI CORREIA DE CAMARGO - 830225899-72 -** 13556202-5 - IPVA - RENAVAM / EXERC 00754687708/2021 - 359,91 - **CLAUDINEI DA LUZ DIAS - 065866919-23 -** 13566017-5 - IPVA - RENAVAM / EXERC 01261336493/2021 - 246,08 - **CLAUDINEI DA SILVA - 056876696-20 -** 13546438-4 - IPVA - RENAVAM / EXERC 00966427033/2021 - 267,82 - **CLAUDINEI DA SILVA - 037977419-44 -** 13558598-0 - IPVA - RENAVAM / EXERC 00316933660/2021 - 194,56 - **CLAUDINEI DA SILVA GRAUNKI - 022374859-50 -** 13558490-8 - IPVA - RENAVAM / EXERC 00768408288/2021 - 399,15 - **CLAUDINEI DA SILVA PEDROSO - 074445709-22 -** 13555063-9 - IPVA - RENAVAM / EXERC 00767916166/2021 - 182,43 - **CLAUDINEI DA SILVA SANTOS - 066504169-16 -** 13553858-2 - IPVA - RENAVAM / EXERC 00830080449/2021 - 310,60 - **CLAUDINEI DAS CHAGAS PIRES - 068851939-33 -** 13548596-9 - IPVA - RENAVAM / EXERC 00827438281/2021 - 154,41 - **CLAUDINEI DE BARGAS - 943426109-06 -** 13554544-9 - IPVA - RENAVAM / EXERC 01112889407/2021 - 147,42 - **CLAUDINEI DE FREITAS - 091488559-60 -** 13556645-4 - IPVA - RENAVAM / EXERC 00334127289/2021 - 196,60 - **CLAUDINEI DE JESUS DOS SANTOS - 766193119-20 -** 13571193-4 - IPVA - RENAVAM / EXERC 00843890460/2022 - 806,01 - **CLAUDINEI DE MATOS - 107732188-07 -** 13549898-0 - IPVA - RENAVAM / EXERC 00782749313/2021 - 422,01 - **CLAUDINEI DE MOURA - 107346269-24 -** 13550884-5 - IPVA - RENAVAM / EXERC 00354947508/2021 - 194,56 - **CLAUDINEI DE OLIVEIRA LUCIO - 710840969-00 -** 13543217-2 - IPVA - RENAVAM / EXERC 00755226097/2021 - 448,76 - **CLAUDINEI DE PROENCA - 025722859-40 -** 13569025-2 - IPVA - RENAVAM / EXERC 00791959686/2021 - 188,83 - **CLAUDINEI DE SOUZA - 044284999-06 -** 13542615-6 - IPVA - RENAVAM / EXERC 00751501891/2021 - 388,21 - **CLAUDINEI DE SOUZA - 718185299-04 -** 13562262-1 - IPVA - RENAVAM / EXERC 01027080410/2022 - 2.823,09 - **CLAUDINEI DE SOUZA - 012352639-67 -** 13552590-1 - IPVA - RENAVAM / EXERC 00973423730/2021 - 166,42 - **CLAUDINEI DE SOUZA SANTOS - 011822299-64 -** 13540871-9 - IPVA - RENAVAM / EXERC 00756303354/2021 - 459,59 - **CLAUDINEI DIAS BARBOSA - 13896704/0001-36 -** 13538162-4 - IPVA - RENAVAM / EXERC 00809095610/2021 - 169,46 - **CLAUDINEI DIAS DOS SANTOS - 042551291-69 -** 13562790-9 - IPVA - RENAVAM / EXERC 00307680983/2021 - 194,56 - **CLAUDINEI DO ROCIO DOS SANTOS - 041212639-79 -** 13568900-9 - IPVA - RENAVAM / EXERC 00776709313/2021 - 151,58 - **CLAUDINEI DOS REIS SILVEIRA - 216428248-52 -** 13565546-5 - IPVA - RENAVAM / EXERC 01323282154/2022 - 188,93 - **CLAUDINEI DOS SANTOS - 083328618-88 -** 13555181-3 - IPVA - RENAVAM / EXERC 01024859182/2021 - 386,59 - **CLAUDINEI DOS SANTOS - 534916969-68 -** 13538936-6 - IPVA - RENAVAM / EXERC 01225973918/2022 - 4.304,67 - **CLAUDINEI DOS SANTOS DA SILVA - 067900349-51 -** 13548563-2 - IPVA - RENAVAM / EXERC 00932615104/2021 - 153,89 - **CLAUDINEI DOS SANTOS PEREIRA - 044995529-07 -** 13554095-1 - IPVA - RENAVAM / EXERC 00888276583/2022 - 177,08 - **CLAUDINEI DROBNIESKI FERREIRA - 761316379-20 -** 13540765-8 - IPVA - RENAVAM / EXERC 00758646585/2021 - 459,59 - **CLAUDINEI F DE SOUSA - MOTEL - 23870346/0001-46 -** 13567915-1 - IPVA - RENAVAM / EXERC 01101061909/2022 - 4.296,40 - **CLAUDINEI FELIPE DE PAULA - 064668619-45 -** 13567139-8 - IPVA - RENAVAM / EXERC 00863125735/2022 - 318,86 - **CLAUDINEI FERREIRA - 111366058-94 -** 13546785-5 - IPVA - RENAVAM / EXERC 00852360053/2021 - 187,20 - **CLAUDINEI FERREIRA DOS SANTOS - 065002149-51 -** 13553621-0 - IPVA - RENAVAM / EXERC 00885072618/2021 - 145,66 - **CLAUDINEI GIANINI DE ALMEIDA - 032831309-22 -** 13538421-6 - IPVA - RENAVAM / EXERC 00164426701/2022 - 884,02 - **CLAUDINEI GONCALVES - 019313099-81 -** 13545792-2 - IPVA - RENAVAM / EXERC 00768579210/2021 - 408,05 - **CLAUDINEI GONCALVES - 033438779-56 -** 13558828-8 - IPVA - RENAVAM / EXERC 00346469538/2021 - 194,56 - **CLAUDINEI GOULART BARBOSA - 020989919-08 -** 13544228-3 - IPVA - RENAVAM / EXERC 00758425759/2021 - 423,48 - **CLAUDINEI GREGORIO GONCALVES - 050688369-82 -** 13570947-6 - IPVA - RENAVAM / EXERC 00384540465/2022 - 1.840,50 - 13571202-7 - IPVA - RENAVAM / EXERC 00196988306/2022 - 292,22 - **CLAUDINEI GUERRA - 025327259-90 -** 13544180-5 - IPVA - RENAVAM / EXERC 00534867154/2021 - 182,32 - **CLAUDINEI IGNACIO TAVARES JUNIOR - 081604369-80 -** 13545676-4 - IPVA - RENAVAM / EXERC 00774956488/2021 - 197,97 - **CLAUDINEI JOSE CZELUSNIAK - 042738889-98 -** 13554998-3 - IPVA - RENAVAM / EXERC 00535521383/2021 - 182,32 - **CLAUDINEI JOSE DA SILVA - 029392579-81 -** 13538078-4 - IPVA - RENAVAM / EXERC 00763602043/2021 - 642,46 - **CLAUDINEI LAURINDO EIRELI ME - 08999430/0001-70 -** 13570533-0 - IPVA - RENAVAM / EXERC 00850135958/2022 - 643,20 - **CLAUDINEI LIMA - 892166019-49 -** 13560364-3 - IPVA - RENAVAM / EXERC 00768198771/2021 - 188,78 - **CLAUDINEI LITAVER KOZAN - 035654339-06 -** 13539752-0 - IPVA - RENAVAM / EXERC 00480758697/2021 - 165,61 - **CLAUDINEI LOPES - 021031649-70 -** 13550275-8 - IPVA - RENAVAM / EXERC 00453998364/2021 - 194,56 - **CLAUDINEI LOPES EVANGELISTA - 102299389-57 -** 13567689-6 - IPVA - RENAVAM / EXERC 00929165110/2021 - 145,43 - **CLAUDINEI MACHADO AMORIM - 051064549-64 -** 13551830-1 - IPVA - RENAVAM / EXERC 00753223279/2021 - 423,48 - **CLAUDINEI MARCOS DOS SANTOS - 075448319-30 -** 13539532-3 - IPVA - RENAVAM / EXERC 00966966759/2021 - 166,42 - **CLAUDINEI MARTINS PADILHA - 050065659-26 -** 13538946-3 - IPVA - RENAVAM / EXERC 00429296746/2021 - 194,56 - **CLAUDINEI MATOS BARBOSA - 030686519-05 -** 13565450-7 - IPVA - RENAVAM / EXERC 00408357541/2021 - 225,40 - **CLAUDINEI MOREIRA DIAS - 904705919-00 -** 13541251-1 - IPVA - RENAVAM / EXERC 00586320385/2021 - 360,14 - **CLAUDINEI MOURA - 042050799-07 -** 13550905-1 - IPVA - RENAVAM / EXERC 00327976179/2022 - 1.872,71 - **CLAUDINEI OLIVEIRA DOS SANTOS - 066112299-90 -** 13558297-2 - IPVA - RENAVAM / EXERC 00467659958/2022 - 258,76 - **CLAUDINEI PEREIRA - 059088209-03 -** 13545383-8 - IPVA - RENAVAM / EXERC 00771222106/2021 - 462,46 - **CLAUDINEI PEREIRA DA SILVA - 884879039-91 -** 13539887-0 - IPVA - RENAVAM / EXERC 00772919798/2021 - 543,39 - **CLAUDINEI PEREIRA DE LIMA - 082274749-93 -** 13548861-5 - IPVA - RENAVAM / EXERC 00342667432/2021 - 194,56 - **CLAUDINEI PESSOA - 003922289-63 -** 13548060-6 - IPVA - RENAVAM / EXERC 00478072627/2022 - 3.702,01 - 13548141-6 - IPVA - RENAVAM / EXERC 00985506458/2022 - 1.320,60 - **CLAUDINEI RAMOS DE SOUZA - 070404779-98 -** 13570703-1 - IPVA - RENAVAM / EXERC 00953572722/2022 - 1.784,71 - **CLAUDINEI RAMOS ORTIZ - 091621549-07 -** 13562703-8 - IPVA - RENAVAM / EXERC 00789285169/2021 - 351,68 - **CLAUDINEI RASTEIRO CARLOS - 264070998-46 -** 13569743-5 - IPVA - RENAVAM / EXERC 00766915905/2021 - 182,43 - **CLAUDINEI RIBEIRO - 059190229-06 -** 13541970-2 - IPVA - RENAVAM / EXERC 00116958634/2021 - 166,42 - **CLAUDINEI RIBEIRO - 061971389-56 -** 13569769-9 - IPVA - RENAVAM / EXERC 00288093909/2021 - 194,56 - **CLAUDINEI RIGO - 765914339-53 -** 13563962-1 - IPVA - RENAVAM / EXERC 00754427080/2021 - 180,38 - **CLAUDINEI RODRIGUES - 152193438-07 -** 13548024-0 - IPVA - RENAVAM / EXERC 00787720984/2021 - 401,07 - **CLAUDINEI RODRIGUES - 735004379-15 -** 13553500-1 - IPVA - RENAVAM / EXERC 01252929746/2022 - 2.254,85 - 13553599-0 - IPVA - RENAVAM / EXERC 01093894030/2022 - 643,33 - **CLAUDINEI RODRIGUES DA SILVA - 074045259-26 -** 13563207-4 - IPVA - RENAVAM / EXERC 00842319832/2021 - 145,06 - **CLAUDINEI RODRIGUES DA SILVA - 046768969-56 -** 13561867-5 - IPVA - RENAVAM / EXERC 00456179674/2021 - 196,60 - **CLAUDINEI ROLIM RODOLFO - 033260919-74 -** 13555214-3 - IPVA - RENAVAM / EXERC 00763016586/2021 - 423,48 - **CLAUDINEI ROSA RIBEIRO - 884132339-68 -** 13556677-2 - IPVA - RENAVAM / EXERC 00784032335/2021 - 155,73 - **CLAUDINEI ROSKOSZ - 035665189-48 -** 13558532-7 - IPVA - RENAVAM / EXERC 00203610172/2022 - 752,23 - 13558584-0 - IPVA - RENAVAM / EXERC 00419394966/2022 - 469,57 - **CLAUDINEI ROTA - 076404079-07 -** 13563377-1 - IPVA - RENAVAM / EXERC 00193454912/2022 - 276,24 - **CLAUDINEI SABINO DA SILVA - 027556169-03 -** 13547312-0 - IPVA - RENAVAM / EXERC 00165839775/2022 - 3.171,53 - 13547397-9 - IPVA - RENAVAM / EXERC 00316623679/2022 - 970,42 - 13547484-3 - IPVA - RENAVAM / EXERC 00145409724/2022 - 846,33 - **CLAUDINEI SAMPIETRO DE OLIVEIRA - 032609299-40 -** 13539222-7 - IPVA - RENAVAM / EXERC 00893575950/2021 - 148,90 - **CLAUDINEI SEGANTIN - 979525329-87 -** 13541288-0 - IPVA - RENAVAM / EXERC 00779156285/2021 - 468,62 - **CLAUDINEI SILVERIO OLIMPIO - 055403369-09 -** 13561656-7 - IPVA - RENAVAM / EXERC 00778047830/2022 - 672,34 - **CLAUDINEI TEIXEIRA DOS SANTOS - 930165061-49 -** 13547002-3 - IPVA - RENAVAM / EXERC 00785931430/2021 - 434,48 - **CLAUDINEI VAZ CARNEIRO - 755838799-04 -** 13538947-1 - IPVA - RENAVAM / EXERC 00928880249/2021 - 153,89 - **CLAUDINEI VIDAL - 023122299-86 -** 13562295-8 - IPVA - RENAVAM / EXERC 01058822788/2022 - 391,84 - 13562379-2 - IPVA - RENAVAM / EXERC 00889108269/2022 - 321,14 - 13562449-7 - IPVA - RENAVAM / EXERC 00824637372/2022 - 302,06 - 13562514-0 - IPVA - RENAVAM / EXERC 00196605350/2022 - 291,68 - 13562597-3 - IPVA - RENAVAM / EXERC 00273689606/2022 - 280,33 - 13562672-4 - IPVA - RENAVAM / EXERC 00938694456/2022 - 239,59 - 13562746-1 - IPVA - RENAVAM / EXERC 00853494690/2022 - 230,03 - 13562820-4 - IPVA - RENAVAM / EXERC 00229196624/2022 - 225,77 - 13562898-0 - IPVA - RENAVAM / EXERC 00899404766/2022 - 192,49 - 13562967-7 - IPVA - RENAVAM / EXERC 00920491596/2022 - 184,60 - 13563123-0 - IPVA - RENAVAM / EXERC 00941407810/2022 - 184,60 - 13563190-6 - IPVA - RENAVAM / EXERC 00887462901/2022 - 173,24 - 13563267-8 - IPVA - RENAVAM / EXERC 00847121275/2022 - 167,39 - 13563342-9 - IPVA - RENAVAM / EXERC 00856437590/2022 - 167,39 - 13563411-5 - IPVA - RENAVAM / EXERC 00863292224/2022 - 165,74 - 13563487-5 - IPVA - RENAVAM / EXERC 00831978040/2022 - 156,90 - **CLAUDINEI VIEIRA DA ROSA - 069518929-89 -** 13546162-8 - IPVA - RENAVAM / EXERC 00962599930/2021 - 223,09 - **CLAUDINEIA APARECIDA BELTRAMI - 059390909-74 -** 13550963-9 - IPVA - RENAVAM / EXERC 00772817790/2021 - 182,43 - **CLAUDINEIA BECKER - 016540179-65 -** 13550556-0 - IPVA - RENAVAM / EXERC 00758859066/2021 - 380,19 - **CLAUDINEIA DO PRADO OLIVEIRA - 074144839-40 -** 13559453-9 - IPVA - RENAVAM / EXERC 00769204821/2021 - 474,55 - **CLAUDINEIA DO PRADO SANTOS - 025631109-98 -** 13564643-1 - IPVA - RENAVAM / EXERC

00795725310/2021 - 268,15 - **CLAUDINEIA DOMINGUES DOS SANTOS MENEZES - 026675079-67 -** 13567458-3 - IPVA - RENAVAM / EXERC 00339839333/2021 - 194,56 - **CLAUDINEIA DOS SANTOS - 039545969-97 -** 13566940-7 - IPVA - RENAVAM / EXERC 00479628831/2021 - 147,96 - **CLAUDINEIA DOS SANTOS - 075835899-75 -** 13539596-0 - IPVA - RENAVAM / EXERC 00934438900/2021 - 153,89 - **CLAUDINEIA DOS SANTOS - 372448488-70 -** 13540230-3 - IPVA - RENAVAM / EXERC 00763692212/2021 - 441,30 - **CLAUDINEIA FAVERO FERRARI - 885052009-34 -** 13544215-1 - IPVA - RENAVAM / EXERC 00754715272/2021 - 481,68 - **CLAUDINEIA LEMOS PEREIRA - 049698229-05 -** 13562669-4 - IPVA - RENAVAM / EXERC 00761377654/2021 - 348,52 - **CLAUDINEIA MARTINELI AZARIAS - 867706409-53 -** 13567669-1 - IPVA - RENAVAM / EXERC 00394342283/2022 - 1.855,98 - **CLAUDINEIA PERPETUA PIRES DOS SANTOS - 066098679-50 -** 13555310-7 - IPVA - RENAVAM / EXERC 00419465219/2021 - 236,39 - **CLAUDINEIA RAMOS MOLAO - 057172049-81 -** 13544887-7 - IPVA - RENAVAM / EXERC 01136028908/2022 - 3.985,92 - 13545105-3 - IPVA - RENAVAM / EXERC 00221782494/2022 - 970,10 - **CLAUDINEY CESAR CAMPREGHER - 025327369-25 -** 13547925-0 - IPVA - RENAVAM / EXERC 00766357317/2021 - 475,25 - **CLAUDINEY DA SILVA - 544423209-00 -** 13561606-0 - IPVA - RENAVAM / EXERC 00757601260/2021 - 459,59 - **CLAUDINEY DE LIMA SOUZA - ME - 19145047/0001-71 -** 13550578-1 - IPVA - RENAVAM / EXERC 00477154700/2022 - 4.116,57 - **CLAUDINEY SILVA MELO - 038397429-19 -** 13547615-3 - IPVA - RENAVAM / EXERC 00756030773/2021 - 459,59 - **CLAUDINEZ MANOEL DOS SANTOS - 960695469-20 -** 13550319-3 - IPVA - RENAVAM / EXERC 00475059336/2022 - 1.048,32 - **CLAUDINIR FORTUNATO - 713822169-04 -** 13567264-5 - IPVA - RENAVAM / EXERC 00859041514/2022 - 192,59 - **CLAUDINIR NUNES CORDEIRO - 022374979-66 -** 13542348-3 - IPVA - RENAVAM / EXERC 00901764159/2021 - 145,66 - **CLAUDINO ANTONIO DOS SANTOS - 644337909-82 -** 13550510-2 - IPVA - RENAVAM / EXERC 01187170159/2022 - 2.969,03 - **CLAUDINO DE OLIVEIRA MADALENA - 503815399-20 -** 13541957-5 - IPVA - RENAVAM / EXERC 00776851160/2021 - 423,33 - **CLAUDINO MORES MIOLA - 197708989-53 -** 13543420-5 - IPVA - RENAVAM / EXERC 00888626606/2022 - 3.583,99 - **CLAUDINO RIBEIRO DE SOUZA - 074843336-89 -** 13567705-1 - IPVA - RENAVAM / EXERC 00927521946/2022 - 184,60 - 13567722-1 - IPVA - RENAVAM / EXERC 00413234614/2022 - 160,94 - **CLAUDINOR CORDEIRO DE ANDRADE - 530812699-20 -** 13542241-0 - IPVA - RENAVAM / EXERC 00812959949/2021 - 466,46 - **CLAUDIO ANDRE JUNIOR - 13526001/0001-16 -** 13541302-0 - IPVA - RENAVAM / EXERC 00503561398/2021 - 239,69 - **CLAUDIO ANDRE MIYAMOTTO - 549897956-87 -** 13545262-9 - IPVA - RENAVAM / EXERC 00453409644/2022 - 1.760,62 - 13545489-3 - IPVA - RENAVAM / EXERC 00370635787/2022 - 1.496,30 - **CLAUDIO ANDRE ZENI NUNES - 007251659-36 -** 13567445-1 - IPVA - RENAVAM / EXERC 00903287757/2022 - 2.359,27 - **CLAUDIO ANTONIO DE MACEDO - 201839758-39 -** 13548796-1 - IPVA - RENAVAM / EXERC 00454036434/2021 - 225,40 - **CLAUDIO ANTUNES DA ROSA - 047048729-12 -** 13539210-3 - IPVA - RENAVAM / EXERC 00867936940/2022 - 242,57 - **CLAUDIO APARECIDO DE LIMA BRAGA - 008001289-23 -** 13545518-0 - IPVA - RENAVAM / EXERC 00759016518/2021 - 472,29 - **CLAUDIO APARECIDO DOS REIS DA SILVA - 543927301-82 -** 13553641-5 - IPVA - RENAVAM / EXERC 00777061090/2021 - 396,52 - **CLAUDIO AROLDO FERREIRA - 019500769-70 -** 13546186-5 - IPVA - RENAVAM / EXERC 00776365843/2021 - 396,52 - **CLAUDIO BARBOSA COSTA - 008934155-45 -** 13567618-7 - IPVA - RENAVAM / EXERC 00337549184/2021 - 194,56 - **CLAUDIO BARBOSA RODRIGUES - 820323601-44 -** 13569253-0 - IPVA - RENAVAM / EXERC 01204733047/2022 - 555,61 - 13569278-6 - IPVA - RENAVAM / EXERC 01130299446/2022 - 479,53 - 13569297-2 - IPVA - RENAVAM / EXERC 00164628126/2022 - 276,82 - 13569314-6 - IPVA - RENAVAM / EXERC 00966105249/2022 - 245,86 - 13569335-9 - IPVA - RENAVAM / EXERC 00168089947/2022 - 244,95 - 13569356-1 - IPVA - RENAVAM / EXERC 00129850284/2022 - 240,96 - 13569378-2 - IPVA - RENAVAM / EXERC 00947045198/2022 - 239,59 - 13569396-0 - IPVA - RENAVAM / EXERC 00901668982/2022 - 223,96 - 13569418-5 - IPVA - RENAVAM / EXERC 00931241197/2022 - 213,26 - 13569440-1 - IPVA - RENAVAM / EXERC 00880773715/2022 - 206,16 - 13569452-5 - IPVA - RENAVAM / EXERC 00959727426/2022 - 199,73 - 13569471-1 - IPVA - RENAVAM / EXERC 00961355522/2022 - 199,73 - 13569494-0 - IPVA - RENAVAM / EXERC 00943814839/2022 - 184,60 - 13569512-2 - IPVA - RENAVAM / EXERC 00940564556/2022 - 184,60 - 13569541-6 - IPVA - RENAVAM / EXERC 00843066261/2022 - 178,25 - 13569558-0 - IPVA - RENAVAM / EXERC 00899690998/2022 - 177,08 - 13569580-7 - IPVA - RENAVAM / EXERC 00830048367/2022 - 176,19 - 13569605-6 - IPVA - RENAVAM / EXERC 00847065146/2022 - 167,39 - 13569625-0 - IPVA - RENAVAM / EXERC 00870497960/2022 - 165,74 - 13569645-5 - IPVA - RENAVAM / EXERC 00873211650/2022 - 165,74 - 13569667-6 - IPVA - RENAVAM / EXERC 00827021186/2022 - 157,15 - 13569685-4 - IPVA - RENAVAM / EXERC 00845029789/2022 - 157,15 - 13569704-4 - IPVA - RENAVAM / EXERC 00826492681/2022 - 157,15 - 13569722-2 - IPVA - RENAVAM / EXERC 00824893484/2022 - 157,15 - 13569740-0 - IPVA - RENAVAM / EXERC 00807174050/2022 - 149,92 - **CLAUDIO BELARMINO DE SOUSA - 042730039-88 -** 13544925-3 - IPVA - RENAVAM / EXERC 01132467940/2021 - 423,67 - **CLAUDIO BIZERRA DE JESUS - 424264908-88 -** 13556075-8 - IPVA - RENAVAM / EXERC 00404860524/2021 - 194,56 - **CLAUDIO BONATTO - 288084959-49 -** 13541872-2 - IPVA - RENAVAM / EXERC 00838108113/2022 - 873,25 - **CLAUDIO BOSI CARNEIRO - SERVICOS DE PORTARIA LTDA - 22823604/0001-70 -** 13553765-9 - IPVA - RENAVAM / EXERC 00757432832/2021 - 441,30 - **CLAUDIO CAVALCANTE PINHEIRO - 024540379-55 -** 13565815-4 - IPVA - RENAVAM / EXERC 00899416748/2022 - 629,15 - **CLAUDIO CESAR DE OLIVEIRA MELO - 069770799-75 -** 13540272-9 - IPVA - RENAVAM / EXERC 00875078770/2021 - 154,66 - **CLAUDIO CEZAR DE OLIVEIRA - 003953179-16 -** 13538484-4 - IPVA - RENAVAM / EXERC 00773058281/2021 - 182,43 - **CLAUDIO CONRADO - 311932771-91 -** 13547243-3 - IPVA - RENAVAM / EXERC 01062105939/2021 - 145,87 - **CLAUDIO CORDEIRO RIBAS - 050604889-69 -** 13555982-2 - IPVA - RENAVAM / EXERC 00920524982/2021 - 186,98 - **CLAUDIO COSTA FREIRE - 024303569-10 -** 13558146-1 - IPVA - RENAVAM / EXERC 00778845877/2021 - 499,76 - **CLAUDIO DA SILVA JUNIOR - 078452989-21 -** 13555732-3 - IPVA - RENAVAM / EXERC 00769246109/2021 - 423,48 - **CLAUDIO DA SILVA MOTTA - 070439699-80 -** 13564698-9 - IPVA - RENAVAM / EXERC 00771732406/2021 - 182,43 - **CLAUDIO DA SILVA SANTOS - 829483139-53 -** 13562954-5 - IPVA - RENAVAM / EXERC 00336710593/2021 - 194,56 - **CLAUDIO DE ASSUNCAO CASTRO - 049487369-88 -** 13553133-2 - IPVA - RENAVAM / EXERC 00778899160/2021 - 203,08 - **CLAUDIO DE OLIVEIRA FERREIRA - 08845462/0001-11 -** 13553089-1 - IPVA - RENAVAM / EXERC 00154826189/2022 - 1.760,20 - 13554039-0 - IPVA - RENAVAM / EXERC 00971401160/2022 - 1.119,23 - **CLAUDIO DE SOUZA - 822695309-00 -** 13566596-7 - IPVA - RENAVAM / EXERC 01041207651/2022 - 1.664,24 - **CLAUDIO DEFENDI - 007456649-03 -** 13565664-0 - IPVA - RENAVAM / EXERC 00964976200/2021 - 145,43 - **CLAUDIO DONIZETI CAPA - 327823718-86 -** 13568197-0 - IPVA - RENAVAM / EXERC 00337260630/2021 - 149,50 - **CLAUDIO DOS SANTOS - 076660379-29 -** 13564908-2 - IPVA - RENAVAM / EXERC 00769464653/2021 - 160,13 - **CLAUDIO DOS SANTOS OLIVEIRA - 038495919-99 -** 13561614-1 - IPVA - RENAVAM / EXERC 00310807735/2021 - 194,56 - **CLAUDIO DOS SANTOS SILVA PEREIRA - 060786971-29 -** 13561162-0 - IPVA - RENAVAM / EXERC 00970825811/2021 - 166,42 - **CLAUDIO DUARTE DO CARMO - 027121959-90 -** 13557678-6 - IPVA - RENAVAM / EXERC 00759677948/2021 - 399,20 - **CLAUDIO DUBINSKI - 956843289-20 -** 13563094-2 - IPVA - RENAVAM / EXERC 00992677521/2022 - 4.272,32 - 13563122-1 - IPVA - RENAVAM / EXERC 01093786369/2022 - 500,32 - **CLAUDIO DUTRA CARDOSO - 000888089-12 -** 13540424-1 - IPVA - RENAVAM / EXERC 00477528147/2021 - 239,69 - **CLAUDIO EDIMAR MUNIZ - 875124249-49 -** 13546136-9 - IPVA - RENAVAM / EXERC 00764961586/2021 - 413,70 - **CLAUDIO EDUARDO DE ALMEIDA MARTINS - 059053259-60 -** 13558618-8 - IPVA - RENAVAM / EXERC 00772813116/2021 - 397,45 - **CLAUDIO EDUARDO PEREIRA FEITOSA - 858640997-91 -** 13568352-3 - IPVA - RENAVAM / EXERC 01253543710/2022 - 5.483,30 - **CLAUDIO FELIX DELVOSS - 887208109-20 -** 13561214-6 - IPVA - RENAVAM / EXERC 00883199904/2022 - 2.360,77 - **CLAUDIO FERNANDO CAPPELLARI - 353388140-72 -** 13552766-1 - IPVA - RENAVAM / EXERC 00759237760/2021 - 410,20 - **CLAUDIO FRANCISCO BONATTO - 930855599-49 -** 13556844-9 - IPVA - RENAVAM / EXERC 00144970058/2022 - 244,38 - **CLAUDIO GERONIMO DA SILVA - 019374949-18 -** 13562787-9 - IPVA - RENAVAM / EXERC 00790024713/2021 - 158,41 - **CLAUDIO GOMES FERREIRA - 248674508-47 -** 13547052-0 - IPVA - RENAVAM / EXERC 00781207436/2021 - 197,97 - **CLAUDIO HELENO DE LIMA - 045163279-61 -** 13564386-6 - IPVA - RENAVAM / EXERC 01193071965/2022 - 2.130,62 - **CLAUDIO HENRIQUE KUREKE DOS SANTOS - 030354049-41 -** 13546820-7 - IPVA - RENAVAM / EXERC 00153306246/2021 - 299,53 - **CLAUDIO IGNACIO DE SOUZA - 445636201-49 -** 13554514-7 - IPVA - RENAVAM / EXERC 00765318792/2021 - 396,52 - **CLAUDIO IZABEL MARTINS - 274816549-72 -** 13559019-3 - IPVA - RENAVAM / EXERC 00764916068/2021 - 423,48 - **CLAUDIO JOSE BUENO - 121050578-96 -** 13570451-2 - IPVA - RENAVAM / EXERC 00154525260/2022 - 245,86 - **CLAUDIO JOSE GRANDI - 961753629-34 -** 13546243-8 - IPVA - RENAVAM / EXERC 00759220174/2021 - 419,43 - **CLAUDIO JOSE RISSI MACHADO - 359483029-20 -** 13557939-4 - IPVA - RENAVAM / EXERC 00762402016/2021 - 399,20 - **CLAUDIO JOSE SANTANA - 233174269-34 -** 13545895-3 - IPVA - RENAVAM / EXERC 00805037705/2021 - 158,35 - **CLAUDIO JOSE TORTORA - 602931449-15 -** 13560196-9 - IPVA - RENAVAM / EXERC 00945908687/2022 - 585,82 - 13560334-1 - IPVA - RENAVAM / EXERC 01023459890/2022 - 383,47 - 13560466-6 - IPVA - RENAVAM / EXERC 00890993319/2022 - 236,12 - **CLAUDIO JUNIOR BACH - 113249129-01 -** 13557198-9 - IPVA - RENAVAM / EXERC 00379702908/2021 - 196,60 - **CLAUDIO KEMELMEIER FILHO - 372100099-49 -** 13572113-1 - IPVA - RENAVAM / EXERC 00758434820/2021 - 182,30 - **CLAUDIO LELIS DE BRITO - 094664899-92 -** 13554205-9 - IPVA - RENAVAM / EXERC 00774255900/2021 - 397,45 - **CLAUDIO LOPES GOULART - 016138189-80 -** 13545035-9 - IPVA - RENAVAM / EXERC 00760846464/2021 - 503,50 - **CLAUDIO LOUREIRO VARGAS - 000783691-00 -** 13562921-9 - IPVA - RENAVAM / EXERC 00984186557/2022 - 2.201,65 - 13563874-9 - IPVA - RENAVAM / EXERC 00800041240/2022 - 702,33 - **CLAUDIO LUIZ PEREZ - 015705519-10 -** 13567541-5 - IPVA - RENAVAM / EXERC 00770509622/2021 - 481,68 - **CLAUDIO MANOEL FERREIRA - 907260499-72 -** 13562809-3 - IPVA - RENAVAM / EXERC 00759959110/2021 - 337,72 - **CLAUDIO MARCOS MALUF - 857211409-25 -** 13565890-1 - IPVA - RENAVAM / EXERC 00784051534/2022 - 940,21 - **CLAUDIO MARCOS RACH - 033164699-40 -** 13551364-4 - IPVA - RENAVAM / EXERC 00765704439/2021 - 388,27 - **CLAUDIO MARCUS DE SOUZA - 726331159-34 -** 13554075-7 - IPVA - RENAVAM / EXERC 00772351600/2021 - 152,48 - **CLAUDIO MENDES DOS SANTOS - 709857589-53 -** 13548059-2 - IPVA - RENAVAM / EXERC 00770387454/2021 - 474,55 - **CLAUDIO MENDONCA RODRIGUES - 086094069-11 -** 13549180-2 - IPVA - RENAVAM / EXERC 00529392925/2021 - 372,09 - **CLAUDIO MOHAMED SILVESTRI AYALA - 006588649-63 -** 13562696-1 - IPVA - RENAVAM / EXERC 00755189132/2021 - 180,38 - **CLAUDIO MOREIRA DE JESUS - 977959099-49 -** 13546290-0 - IPVA - RENAVAM / EXERC 00772962200/2021 - 492,07 - **CLAUDIO MULLER - 249086739-34 -** 13557160-1 - IPVA - RENAVAM / EXERC 00771214235/2021 - 399,20 - **CLAUDIO NASCIMENTO - 587316879-20 -** 13549010-5 - IPVA - RENAVAM / EXERC 00764509080/2021 - 364,03 - **CLAUDIO OLIVEIRA MOREIRA - 347362858-18 -** 13553401-3 - IPVA - RENAVAM / EXERC 00753980967/2021 - 399,20 - **CLAUDIO OLMIRO RODRIGUES DOS SANTOS - 700775179-20 -** 13539886-1 - IPVA - RENAVAM / EXERC 00762782684/2021 - 591,27 - **CLAUDIO OSVALDO D ONOFRIO - 012877339-13 -** 13541710-6 - IPVA - RENAVAM / EXERC 00758042353/2021 - 546,58 - **CLAUDIO PADUIN DA SILVA - 478431529-20 -** 13569208-5 - IPVA - RENAVAM / EXERC 00773453415/2021 - 156,03 - **CLAUDIO PEDRO SILVA - 276211128-59 -** 13549982-0 - IPVA - RENAVAM / EXERC 00751956767/2021 - 463,78 - **CLAUDIO PONCIANO DA SILVA - 359114419-34 -** 13562237-0 - IPVA - RENAVAM / EXERC 00841432295/2021 - 154,41 - **CLAUDIO RIBEIRO - 673823989-00 -** 13545904-6 - IPVA - RENAVAM / EXERC 00788444425/2021 - 197,97 - **CLAUDIO RIBEIRO DOS SANTOS - 319857859-00 -** 13557595-0 - IPVA - RENAVAM / EXERC 00940338637/2022 - 1.093,11 - **CLAUDIO ROBERTO BRANDALISE - 21659608/0001-00 -** 13571688-0 - IPVA - RENAVAM / EXERC 01232599031/2022 - 4.987,70

Diário Oficial Certificado Digitalmente
O Departamento de Imprensa Oficial do Estado do Paraná, da garantia de autenticidade deste documento, desde que visualizado através do site http://www.imprensaoficial.pr.gov.br

- **CLAUDIO ROBERTO CUSTODIO DE MELO FILHO - 102577319-54 -** 13564279-7 - IPVA - RENAVAM / EXERC 00914557165/2021 - 153,89 - **CLAUDIO ROBERTO DE ALMEIDA MOREIRA - 032387059-70 -** 13565384-5 - IPVA - RENAVAM / EXERC 00761832475/2021 - 399,20 - **CLAUDIO ROBERTO DE LIMA - 040428159-10 -** 13541004-7 - IPVA - RENAVAM / EXERC 00785861211/2021 - 197,97 - **CLAUDIO ROBERTO FIGUEIRA DE MORAES - 754126249-87 -** 13560554-9 - IPVA - RENAVAM / EXERC 00345042620/2021 - 194,56 - **CLAUDIO ROBERTO MACHADO - 033561669-05 -** 13566656-4 - IPVA - RENAVAM / EXERC 00333246381/2021 - 194,56 - **CLAUDIO ROBERTO RIBAS - 027057219-83 -** 13565337-3 - IPVA - RENAVAM / EXERC 00379283093/2021 - 225,40 - **CLAUDIO RODRIGUES - 941456799-20 -** 13545014-6 - IPVA - RENAVAM / EXERC 00764337610/2021 - 419,43 - **CLAUDIO RUFATO - 387515939-04 -** 13553290-8 - IPVA - RENAVAM / EXERC 00529794047/2022 - 4.912,82 - 13553686-5 - IPVA - RENAVAM / EXERC 00901128236/2022 - 236,12 - **CLAUDIO RUFINO - 065917929-61 -** 13539233-2 - IPVA - RENAVAM / EXERC 00776213350/2021 - 148,15 - **CLAUDIO SANTIAGO RAMOS - 525148629-49 -** 13540226-5 - IPVA - RENAVAM / EXERC 00801796806/2021 - 169,46 - **CLAUDIO SANTOS DE CARVALHO - 836483997-72 -** 13568944-0 - IPVA - RENAVAM / EXERC 00765073480/2021 - 164,72 - **CLAUDIO SENA SANTOS - 963277405-10 -** 13543970-3 - IPVA - RENAVAM / EXERC 00775524530/2021 - 197,97 - **CLAUDIO SERGIO MANGI - 877647929-34 -** 13566054-0 - IPVA - RENAVAM / EXERC 00834579626/2021 - 245,40 - **CLAUDIO SILVA - 757177199-49 -** 13558739-7 - IPVA - RENAVAM / EXERC 00778191265/2021 - 396,52 - **CLAUDIO SISTO - 630369089-00 -** 13539456-4 - IPVA - RENAVAM / EXERC 00766182657/2021 - 597,57 - **CLAUDIO SOARES - 519797801-53 -** 13546263-2 - IPVA - RENAVAM / EXERC 00924070170/2021 - 192,43 - **CLAUDIO SOUZA LEITE - 148344481-34 -** 13569438-0 - IPVA - RENAVAM / EXERC 00917611659/2022 - 2.521,23 - **CLAUDIO STAICHOK - 907081219-34 -** 13541638-0 - IPVA - RENAVAM / EXERC 00784364230/2021 - 546,58 - **CLAUDIO TEIXEIRA PEDROSO - 744385909-06 -** 13557615-8 - IPVA - RENAVAM / EXERC 01102351986/2022 - 3.350,22 - **CLAUDIO TORRES DA SILVA - 059902946-38 -** 13544855-9 - IPVA - RENAVAM / EXERC 00493975160/2021 - 275,78 - **CLAUDIO TROCOLI - 015524859-60 -** 13539903-5 - IPVA - RENAVAM / EXERC 00761032738/2021 - 472,29 - **CLAUDIO TSUNEO SATO - 329622829-20 -** 13563829-3 - IPVA - RENAVAM / EXERC 01334294280/2022 - 4.958,41 - **CLAUDIO VEIGA - 222753479-68 -** 13538315-5 - IPVA - RENAVAM / EXERC 00962554936/2021 - 166,42 - **CLAUDIO WELINTON PASTUCHENKO - 090400109-19 -** 13561365-7 - IPVA - RENAVAM / EXERC 00768644348/2021 - 377,07 - **CLAUDIO YAHIRO - 734931399-34 -** 13544868-0 - IPVA - RENAVAM / EXERC 00792007077/2021 - 192,76 - **CLAUDIODILIO BARBOZA DOS SANTOS - 505349129-15 -** 13548952-2 - IPVA - RENAVAM / EXERC 00757298680/2021 - 459,59 - **CLAUDIOMAR DA COSTA SILVA - 979591469-34 -** 13562687-2 - IPVA - RENAVAM / EXERC 01230816973/2022 - 2.953,42 - **CLAUDIOMAR DE OLIVEIRA - 071660279-24 -** 13570720-1 - IPVA - RENAVAM / EXERC 00945752431/2022 - 184,60 - **CLAUDIOMAR PAVAO - 942579579-72 -** 13539123-9 - IPVA - RENAVAM / EXERC 00770706673/2021 - 550,16 - **CLAUDIOMAR PEREIRA DA SILVA - 032387089-96 -** 13549518-2 - IPVA - RENAVAM / EXERC 00461209314/2021 - 212,15 - **CLAUDIOMIR DE MIRANDA - 043091869-04 -** 13543806-5 - IPVA - RENAVAM / EXERC 00774657820/2021 - 197,97 - **CLAUDIOMIR LEVANDOSKI - 945279209-44 -** 13562422-5 - IPVA - RENAVAM / EXERC 00950120235/2022 - 1.722,78 - 13562670-8 - IPVA - RENAVAM / EXERC 00491481870/2022 - 524,02 - **CLAUDIOMIR PRESTES FERREIRA - 022142719-88 -** 13567560-1 - IPVA - RENAVAM / EXERC 00163078718/2022 - 1.201,80 - **CLAUDIOMIR RAMOS - 038427019-00 -** 13560739-8 - IPVA - RENAVAM / EXERC 00901645249/2021 - 171,56 - **CLAUDIOMIRO ALVES DE ALMEIDA - 897051579-87 -** 13539155-7 - IPVA - RENAVAM / EXERC 00756816165/2021 - 180,38 - **CLAUDIOMIRO DA COSTA - 628392849-87 -** 13542355-6 - IPVA - RENAVAM / EXERC 00876136595/2022 - 695,79 - **CLAUDIOMIRO DA SILVA - 968456609-30 -** 13546230-6 - IPVA - RENAVAM / EXERC 00773355871/2021 - 399,15 - **CLAUDIOMIRO RIBEIRO DA SILVA - 724529866-15 -** 13547699-4 - IPVA - RENAVAM / EXERC 00787236420/2021 - 152,30 - **CLAUDIOMIRO VORPAGEL - 018316429-64 -** 13569774-5 - IPVA - RENAVAM / EXERC 00593745973/2022 - 2.171,70 - **CLAUDIONEI PASCHIEVIC - 107669659-70 -** 13540603-1 - IPVA - RENAVAM / EXERC 00344798380/2022 - 1.862,42 - 13541083-7 - IPVA - RENAVAM / EXERC 00860155625/2022 - 165,74 - **CLAUDIONETE CARDOSO DE OLIVEIRA - 038465959-42 -** 13568420-1 - IPVA - RENAVAM / EXERC 00514494204/2022 - 2.535,80 - **CLAUDIONOR ANTONIO CORTINA - 811749779-49 -** 03653366-8 - IAP - AUTO INFRACAO 00078040 - 6.358,50 - **CLAUDIONOR DOMINGUES - 519877679-34 -** 13547253-0 - IPVA - RENAVAM / EXERC 00763019429/2021 - 337,10 - **CLAUDIONOR SA - 365893491-34 -** 13552831-5 - IPVA - RENAVAM / EXERC 00267290845/2022 - 1.064,56 - 13553145-6 - IPVA - RENAVAM / EXERC 00119793482/2022 - 1.056,78 - **CLAUDIR AMARO - 650384101-97 -** 13557746-4 - IPVA - RENAVAM / EXERC 01095946380/2022 - 3.076,76 - **CLAUDIR BACH DE VARGAS - 021351779-54 -** 13544701-3 - IPVA - RENAVAM / EXERC 00779625242/2021 - 181,15 - **CLAUDIR BUENO DOS SANTOS - 023481519-10 -** 13557565-8 - IPVA - RENAVAM / EXERC 00416952704/2021 - 194,56 - **CLAUDIR CANDIDO COSTA - 057854849-60 -** 13541595-2 - IPVA - RENAVAM / EXERC 00755540859/2021 - 543,39 - **CLAUDIR DE LIMA PONTES - 079603309-99 -** 13544000-0 - IPVA - RENAVAM / EXERC 00322090903/2021 - 343,70 - **CLAUDIR DIAS DE OLIVEIRA - 323777119-87 -** 13551061-0 - IPVA - RENAVAM / EXERC 00903524864/2022 - 3.694,80 - **CLAUDIR FLORIANO - 065961759-52 -** 13551013-0 - IPVA - RENAVAM / EXERC 00331369800/2021 - 225,40 - **CLAUDIR OLIVEIRA - 027702829-99 -** 13540427-6 - IPVA - RENAVAM / EXERC 00419145540/2021 - 147,59 - **CLAUDIR PAULINO HENCES - 476463490-20 -** 13571489-5 - IPVA - RENAVAM / EXERC 00897734718/2022 - 1.524,96 - 13571568-9 - IPVA - RENAVAM / EXERC 01095940667/2022 - 1.098,48 - **CLAUDIR ROSA PAZ - 610231400-04 -** 13545370-6 - IPVA - RENAVAM / EXERC 00844136263/2022 - 2.071,43 - **CLAUDIR SILVERIO - 253438898-32 -** 13555963-6 - IPVA - RENAVAM / EXERC 00134348451/2022 - 3.088,26 - **CLAUDIR VIEIRA DA SILVA - 015046391-03 -** 13541141-8 - IPVA - RENAVAM / EXERC 00943853060/2021 - 153,89 - **CLAUDOMIRO FERREIRA - 044248359-79 -** 13559591-8 - IPVA - RENAVAM / EXERC 00329224093/2021 - 225,40 - **CLAULEI LISBOA DA SILVA - 071915479-01 -** 13540936-7 - IPVA - RENAVAM / EXERC 00110438787/2021 - 166,42 - **CLAUMIR GONCALVES - 081329159-33 -** 13567236-0 - IPVA - RENAVAM / EXERC 00791868320/2021 - 153,97 - **CLAUNIR ANTONIO TATTO - 697441909-06 -** 13554154-0 - IPVA - RENAVAM / EXERC 00836052455/2021 - 242,12 - **CLAURENI DA LUZ DE CRISTO ANDRADE - 045970309-99 -** 13550267-7 - IPVA - RENAVAM / EXERC 00771682441/2021 - 531,53 - **CLAVIO LOPES - 717397770-34 -** 13570729-5 - IPVA - RENAVAM / EXERC 00252707117/2022 - 1.535,69 - **CLAY SILVA DAS CHAGAS - 036566569-08 -** 13571449-6 - IPVA - RENAVAM / EXERC 00193670259/2022 - 1.926,57 - **CLAYTON ANTONIO DE GOSS - 975681989-87 -** 13549074-1 - IPVA - RENAVAM / EXERC 00760498326/2021 - 423,48 - **CLAYTON CESAR LEITE IOP - 042657289-01 -** 13547240-9 - IPVA - RENAVAM / EXERC 00250619938/2021 - 224,79 - **CLAYTON DE LIMA - 025966659-99 -** 13548541-1 - IPVA - RENAVAM / EXERC 00826589014/2022 - 302,06 - **CLAYTON DOMINGUES SOARES - 098032429-70 -** 13562564-7 - IPVA - RENAVAM / EXERC 00761596470/2021 - 150,06 - **CLAYTON EUGENIO RAMOS DOS SANTOS - 077032569-60 -** 13550653-2 - IPVA - RENAVAM / EXERC 00780292332/2021 - 197,97 - **CLAYTON EVANGELISTA GONCALVES - 046196319-14 -** 13571082-2 - IPVA - RENAVAM / EXERC 00124077811/2022 - 1.339,88 - 13571097-0 - IPVA - RENAVAM / EXERC 00330617494/2022 - 970,42 - 13571122-5 - IPVA - RENAVAM / EXERC 01090144048/2022 - 901,09 - 13571141-1 - IPVA - RENAVAM / EXERC 00907128971/2022 - 710,38 - 13571161-6 - IPVA - RENAVAM / EXERC 00890666563/2022 - 600,08 - 13571181-0 - IPVA - RENAVAM / EXERC 00792913876/2022 - 514,81 - 13571198-5 - IPVA - RENAVAM / EXERC 00888904568/2022 - 234,97 - 13571223-0 - IPVA - RENAVAM / EXERC 00312472110/2022 - 184,84 - **CLAYTON FIDENCIO BISSOLI - 006301931-00 -** 13548358-3 - IPVA - RENAVAM / EXERC 00133997707/2021 - 146,65 - **CLAYTON JOSE FERNANDES DE LIMA - 034320269-78 -** 13547095-3 - IPVA - RENAVAM / EXERC 00752660136/2021 - 459,59 - **CLAYTON LAURIANO DE OLIVEIRA SOARES - 046853089-48 -** 13544201-1 - IPVA - RENAVAM / EXERC 00780964918/2021 - 148,15 - **CLAYTON LEMES RODRIGUES - 086822119-80 -** 13539598-6 - IPVA - RENAVAM / EXERC 00767858735/2021 - 399,20 - **CLAYTON MORAES - 035378229-79 -** 13543565-1 - IPVA - RENAVAM / EXERC 00767708725/2021 - 413,05 - **CLAYTON NUNES DA ROCHA - 025837459-48 -** 13566434-0 - IPVA - RENAVAM / EXERC 00384597718/2021 - 194,56 - **CLAYTON OLIVEIRA SILVA - 068131629-26 -** 13548987-5 - IPVA - RENAVAM / EXERC 00771606354/2021 - 396,52 - **CLAYTON PEREIRA DOS SANTOS - 188523668-90 -** 13567337-4 - IPVA - RENAVAM / EXERC 01099738307/2021 - 164,63 - **CLAYTON RICARDO DE OLIVEIRA - 044506339-46 -** 13542340-8 - IPVA - RENAVAM / EXERC 00766712834/2021 - 337,72 - **CLAYTON ROCIO DOS SANTOS - 081964999-65 -** 13567600-4 - IPVA - RENAVAM / EXERC 00322659540/2021 - 194,56 - **CLAYTON TEIXEIRA DA SILVA - 101954809-61 -** 13555035-3 - IPVA - RENAVAM / EXERC 00786782846/2021 - 153,97 - **CLAYTSON PAES BATISTA - 062645849-83 -** 13548377-0 - IPVA - RENAVAM / EXERC 00756836450/2021 - 456,69 - **CLEA HEMPLES DE LIMA - 520765809-30 -** 13569233-6 - IPVA - RENAVAM / EXERC 00390020044/2021 - 194,56 - **CLEBER ALEXANDRE JONER - 084881119-40 -** 13563366-6 - IPVA - RENAVAM / EXERC 01035145976/2022 - 3.452,40 - **CLEBER ALVES DOS SANTOS - 405437088-88 -** 13557277-2 - IPVA - RENAVAM / EXERC 00407932607/2021 - 194,56 - **CLEBER ANANIAS PAZ - 090412629-38 -** 13568606-9 - IPVA - RENAVAM / EXERC 00876699190/2022 - 223,96 - **CLEBER ANTONIO MARCAL - 043547229-17 -** 13570414-8 - IPVA - RENAVAM / EXERC 00942062060/2022 - 1.540,63 - 13570692-2 - IPVA - RENAVAM / EXERC 00303825677/2022 - 590,45 - **CLEBER APARECIDO DE OLIVEIRA - 046790429-40 -** 13539398-3 - IPVA - RENAVAM / EXERC 00963982133/2021 - 166,42 - **CLEBER ASSIS FRIGOTTO - 411458019-00 -** 13549087-3 - IPVA - RENAVAM / EXERC 00494926295/2022 - 1.199,41 - **CLEBER BATISTA TIBAES - 010882739-98 -** 13549710-0 - IPVA - RENAVAM / EXERC 00766067777/2021 - 399,15 - **CLEBER BUENO MIGUEL - 045198369-64 -** 13555394-8 - IPVA - RENAVAM / EXERC 00774007290/2021 - 423,48 - **CLEBER DA SILVA CELLINE - 072596087-65 -** 13557164-4 - IPVA - RENAVAM / EXERC 00755545397/2021 - 408,05 - **CLEBER DE OLIVEIRA - 029215329-56 -** 13542499-4 - IPVA - RENAVAM / EXERC 00495703990/2021 - 239,69 - **CLEBER DE OLIVEIRA - 055382529-14 -** 13551155-2 - IPVA - RENAVAM / EXERC 00905492285/2022 - 1.213,79 - **CLEBER DOS SANTOS BASSOUTO - 010374629-39 -** 13559612-4 - IPVA - RENAVAM / EXERC 00329290690/2021 - 225,40 - **CLEBER EDIVALDO CLARINDO - 029288439-73 -** 13540669-4 - IPVA - RENAVAM / EXERC 00911249192/2021 - 567,87 - **CLEBER EDUARDO BRUNO - 058040429-39 -** 13567268-8 - IPVA - RENAVAM / EXERC 00265440076/2022 - 937,23 - **CLEBER EDUARDO FERREIRA DA SILVA - 060190839-26 -** 13565677-1 - IPVA - RENAVAM / EXERC 00171063805/2022 - 1.510,23 - **CLEBER EDUARDO GONCALVES - 049270889-44 -** 13546409-0 - IPVA - RENAVAM / EXERC 00763211010/2021 - 459,59 - **CLEBER FABIANO CARIA - 037056169-43 -** 13542622-9 - IPVA - RENAVAM / EXERC 00797934960/2021 - 459,59 - **CLEBER FERNANDO ARAUJO - 054717909-01 -** 13560091-1 - IPVA - RENAVAM / EXERC 00767084292/2021 - 459,59 - **CLEBER FERREIRA DOS SANTOS - 067924749-16 -** 13552125-6 - IPVA - RENAVAM / EXERC 00795064969/2021 - 178,46 - **CLEBER FUARNIERI MONTAGNA - 036474359-02 -** 13539677-0 - IPVA - RENAVAM / EXERC 00759215715/2021 - 478,78 - **CLEBER GLEISSON DOS ANJOS - 105494286-23 -** 13567296-3 - IPVA - RENAVAM / EXERC 00918239230/2021 - 153,89 - **CLEBER HOGIN GAIOSKI - 011697219-07 -** 13544573-8 - IPVA - RENAVAM / EXERC 00819382183/2021 - 170,77 - **CLEBER JOSE DE LIMA - 043008189-83 -** 03653268-8 - IAP - AUTO INFRACAO 00135331 - 2.561,70 - **CLEBER JOSE DE OLIVEIRA - 017746369-48 -** 13542062-0 - IPVA - RENAVAM / EXERC 00760356432/2021 - 512,35 - **CLEBER JOSE RODRIGUES - 064903459-78 -** 13538013-0 - IPVA - RENAVAM / EXERC 00974224251/2021 - 196,50 - **CLEBER LUCIANO NUNES DE LIMA - 000875700-33 -** 13567887-2 - IPVA - RENAVAM / EXERC 00201831384/2022 - 1.716,40 - **CLEBER MENEZES - 048626369-00 -** 13539094-1 - IPVA - RENAVAM / EXERC 00759369704/2021 - 448,76 - **CLEBER PAIXAO DOS SANTOS - 226738608-94 -** 13569326-0 - IPVA - RENAVAM / EXERC 00865387494/2022 - 218,07 - **CLEBER PEREIRA DA**

CRUZ - 097375309-93 - 13542446-3 - IPVA - RENAVAM / EXERC 00529211262/2021 - 239,69 - **CLEBER ROCHA - 061091149-01 -** 13566226-7 - IPVA - RENAVAM / EXERC 00977024580/2022 - 833,23 - 13566311-5 - IPVA - RENAVAM / EXERC 00902984900/2022 - 348,62 - **CLEBER ROGERIO BOTAN - 039374209-16 -** 13565981-9 - IPVA - RENAVAM / EXERC 00824896068/2022 - 630,24 - **CLEBER RUTHES LEITE - 077496149-07 -** 13548049-5 - IPVA - RENAVAM / EXERC 00376592486/2021 - 194,56 - **CLEBER VINICIUS COSTA DA SILVA - 100019579-10 -** 13562211-7 - IPVA - RENAVAM / EXERC 00925368636/2021 - 156,36 - **CLEBER WELLINGTON CORDEIRO DE SOUZA - 077182819-57 -** 13563738-6 - IPVA - RENAVAM / EXERC 00330282387/2021 - 194,56 - **CLEBERSON CAMPOPIANO - 709124241-68 -** 13571573-5 - IPVA - RENAVAM / EXERC 01172654783/2022 - 9.855,04 - **CLEBERSON CORDEIRO - 066059579-62 -** 13570215-3 - IPVA - RENAVAM / EXERC 01022116212/2022 - 2.324,61 - 13570287-0 - IPVA - RENAVAM / EXERC 00915436671/2022 - 1.039,73 - 13570355-9 - IPVA - RENAVAM / EXERC 00806953616/2022 - 1.038,02 - 13570427-0 - IPVA - RENAVAM / EXERC 00949823767/2022 - 581,56 - 13570506-3 - IPVA - RENAVAM / EXERC 00786920823/2022 - 519,65 - 13570580-2 - IPVA - RENAVAM / EXERC 00799131814/2022 - 435,68 - **CLEBERSON CRISTIANO POLOTO FERREIRA - 022534049-69 -** 13568188-1 - IPVA - RENAVAM / EXERC 00205607225/2022 - 249,54 - 13568961-0 - IPVA - RENAVAM / EXERC 00190617462/2022 - 249,54 - **CLEBERSON DA SILVA SANTOS - 075952439-47 -** 13539878-0 - IPVA - RENAVAM / EXERC 00759665087/2021 - 459,59 - **CLEBERSON DE AZEVEDO PEDROSA - 047388419-47 -** 13564394-7 - IPVA - RENAVAM / EXERC 00191526479/2022 - 4.440,83 - **CLEBERSON DE CARVALHO - 049959569-64 -** 13564311-4 - IPVA - RENAVAM / EXERC 00178104043/2022 - 1.399,45 - **CLEBERSON DE SOUZA VIEIRA - 087350549-21 -** 13540433-0 - IPVA - RENAVAM / EXERC 00756939283/2021 - 546,58 - **CLEBERSON DIAS DOS SANTOS - 078373899-48 -** 13564851-5 - IPVA - RENAVAM / EXERC 00959705724/2021 - 166,42 - **CLEBERSON DO ROCIO DOS SANTOS FALCAO - 030900849-29 -** 13562332-6 - IPVA - RENAVAM / EXERC 00752985426/2021 - 459,59 - **CLEBERSON DOS SANTOS - 057909919-98 -** 13544406-5 - IPVA - RENAVAM / EXERC 00758911831/2021 - 408,05 - **CLEBERSON DOS SANTOS RIBEIRO - 090208849-13 -** 13562659-7 - IPVA - RENAVAM / EXERC 00467497060/2021 - 194,56 - **CLEBERSON FURMANIAK - 097515299-80 -** 13569499-1 - IPVA - RENAVAM / EXERC 00373936230/2021 - 194,56 - **CLEBERSON JOSE DOS SANTOS - 065724979-33 -** 13538286-8 - IPVA - RENAVAM / EXERC 00776719300/2021 - 441,30 - **CLEBERSON JOSE SILVEIRA - 080372909-05 -** 13558114-3 - IPVA - RENAVAM / EXERC 00795057555/2021 - 313,56 - **CLEBERSON LUIS PEREIRA - 021797149-04 -** 13546946-7 - IPVA - RENAVAM / EXERC 00917240758/2021 - 153,89 - **CLEBERSON SAUBIER VIANTE - 088597599-51 -** 13563304-6 - IPVA - RENAVAM / EXERC 00352435232/2021 - 196,60 - **CLECI APARECIDA DE OLIVEIRA ENGELAGE - 048139129-07 -** 13565464-7 - IPVA - RENAVAM / EXERC 01057849186/2021 - 172,33 - **CLECI CALGAROTTO - 678122109-44 -** 13570875-5 - IPVA - RENAVAM / EXERC 00184084989/2022 - 995,25 - 13571014-8 - IPVA - RENAVAM / EXERC 00879339349/2022 - 636,75 - **CLECI DE BASTOS - 547984859-34 -** 13547752-4 - IPVA - RENAVAM / EXERC 00752183796/2021 - 459,59 - **CLECI DESBESEL BORGES - 276275350-34 -** 13539688-5 - IPVA - RENAVAM / EXERC 00798252413/2021 - 433,61 - **CLECI MARIA ADAMI DUCATI - 680572379-53 -** 13539747-4 - IPVA - RENAVAM / EXERC 00945999160/2021 - 204,26 - **CLECI PIENOW BITENCOURT ANDRES - 038817549-46 -** 13548238-2 - IPVA - RENAVAM / EXERC 00269963456/2022 - 2.648,94 - **CLECIA PEREIRA DA SILVA - 102157369-82 -** 13548695-7 - IPVA - RENAVAM / EXERC 00899706398/2021 - 145,66 - **CLECIO ANTONIO DOS SANTOS - 968411929-15 -** 13565289-0 - IPVA - RENAVAM / EXERC 00787956740/2021 - 153,23 - **CLECIO DIAS BARBOSA - 825304169-15 -** 13557555-0 - IPVA - RENAVAM / EXERC 00489054153/2022 - 4.007,01 - **CLEDEMIR ALVES ANTUNES - 598792209-78 -** 13566131-7 - IPVA - RENAVAM / EXERC 00228826896/2021 - 159,51 - **CLEDER FRANCISCO DA SILVA - 027556999-30 -** 13565980-0 - IPVA - RENAVAM / EXERC 01200151981/2022 - 2.668,66 - **CLEDIMAR DOS SANTOS TELES - 090763899-69 -** 13548452-0 - IPVA - RENAVAM / EXERC 01194506027/2021 - 314,31 - **CLEDINEI RANGHETTI - 897228689-34 -** 13549940-4 - IPVA - RENAVAM / EXERC 00779075331/2021 - 364,03 - **CLEFERSON FERREIRA JOAO - 021435999-94 -** 13554248-2 - IPVA - RENAVAM / EXERC 00781083109/2021 - 435,31 - **CLEI VARGAS - 024032649-03 -** 13566894-0 - IPVA - RENAVAM / EXERC 00821345052/2021 - 169,46 - **CLEIA APARECIDA ALVES DE ALMEIDA - 626785409-44 -** 13547098-8 - IPVA - RENAVAM / EXERC 00340374390/2021 - 236,39 - **CLEIA BUENO GRAF - 028392949-90 -** 13552771-8 - IPVA - RENAVAM / EXERC 00770703453/2021 - 456,69 - **CLEIA DE FATIMA KULIBABA - 056009509-00 -** 13562698-8 - IPVA - RENAVAM / EXERC 00950344532/2022 - 847,68 - **CLEIA FIORI FREIRS - 027978079-60 -** 13552638-0 - IPVA - RENAVAM / EXERC 00763651974/2021 - 337,72 - **CLEIA OKIPNY - 068203439-81 -** 13560590-5 - IPVA - RENAVAM / EXERC 00769276580/2021 - 377,94 - **CLEICI JULIANA ALVES MOREIRA - 010383319-60 -** 13568090-7 - IPVA - RENAVAM / EXERC 01135727772/2022 - 1.001,22 - **CLEICIANE PEREIRA DE LIMA - 049073041-88 -** 13539224-3 - IPVA - RENAVAM / EXERC 00780064127/2021 - 548,73 - **CLEID JULIAN MARCONDES - 047387209-96 -** 13545252-1 - IPVA - RENAVAM / EXERC 00752549065/2021 - 503,23 - **CLEIDE ALVES DA SILVA - 550239679-72 -** 13543729-8 - IPVA - RENAVAM / EXERC 00769745059/2021 - 399,20 - **CLEIDE APARECIDA BERNARDI - 541658069-00 -** 13550298-7 - IPVA - RENAVAM / EXERC 00769145590/2021 - 462,46 - **CLEIDE APARECIDA DA SILVA - 079573779-39 -** 13565481-7 - IPVA - RENAVAM / EXERC 00783259026/2021 - 214,24 - **CLEIDE BATISTA DE SOUZA - 029288709-46 -** 13540598-1 - IPVA - RENAVAM / EXERC 00766364402/2021 - 423,48 - **CLEIDE CORREIA DA CUNHA - 506898009-91 -** 13557374-4 - IPVA - RENAVAM / EXERC 01159727896/2022 - 9.442,21 - **CLEIDE GOMES DA SILVA VALENCIO - 451026199-34 -** 13555119-8 - IPVA - RENAVAM / EXERC 00772018464/2021 - 290,89 - **CLEIDE LARROSSA KATAYAMA - 687337989-15 -** 13555496-0 - IPVA - RENAVAM / EXERC 00825718996/2022 - 178,25 - **CLEIDE MARIA ALEXANDRE DOS SANTOS - 958929669-68 -** 13540282-6 - IPVA - RENAVAM / EXERC 00225010763/2021 - 241,93 - **CLEIDE ODETE PIRES DE LARA - 667556899-04 -** 13567931-3 - IPVA - RENAVAM / EXERC 00753660164/2021 - 423,48 - **CLEIDE PEREIRA DE SOUZA - 019706139-71 -** 13552813-7 - IPVA - RENAVAM / EXERC 00890501769/2022 - 816,18 - **CLEIDE PERLI LEMOS - 039128279-40 -** 13546905-0 - IPVA - RENAVAM / EXERC 00751691844/2021 - 466,35 - **CLEIDE RUZCISKI MATTJE - 952707360-04 -** 13567886-4 - IPVA - RENAVAM / EXERC 00306601788/2022 - 2.324,76 - **CLEIDE SILVEIRA - 996975649-49 -** 13566711-0 - IPVA - RENAVAM / EXERC 00767639600/2021 - 423,48 - **CLEIDE SOARES DA SILVA - 102763899-64 -** 13570716-3 - IPVA - RENAVAM / EXERC 00470259574/2022 - 296,26 - **CLEIDE TERESINHA CASARA - 797554299-72 -** 13542627-0 - IPVA - RENAVAM / EXERC 01071485340/2022 - 5.434,45 - **CLEIDECY DE FATIMA DA SILVA - 014572039-01 -** 13570388-5 - IPVA - RENAVAM / EXERC 01176322084/2022 - 3.671,01 - **CLEIDIANE DE MORAES FERREIRA - 068936019-30 -** 13555617-3 - IPVA - RENAVAM / EXERC 00599070048/2021 - 228,89 - **CLEIDIANE FERREIRA PEREIRA - 001492243-62 -** 13543207-5 - IPVA - RENAVAM / EXERC 00768359147/2021 - 531,53 - **CLEIDIMAR FRANCELINO DA COSTA - 102483168-00 -** 13545516-4 - IPVA - RENAVAM / EXERC 00920438814/2021 - 153,89 - **CLEIDINEIA OLIVEIRA DE PAULA - 090092609-09 -** 13547487-8 - IPVA - RENAVAM / EXERC 00756128293/2021 - 459,59 - **CLEIDSON DE SOUZA SANTANA - 054618149-05 -** 13542889-2 - IPVA - RENAVAM / EXERC 00949744263/2021 - 143,96 - **CLEIDSON FLORENCIO DOS SANTOS - 402865689-34 -** 13566741-2 - IPVA - RENAVAM / EXERC 00848212380/2022 - 1.604,46 - **CLEILTON ALVES SILVA - 021874912-00 -** 13565756-5 - IPVA - RENAVAM / EXERC 00841043345/2021 - 145,06 - **CLEILTON ROMUALDO DA SILVA - 090857789-30 -** 13558934-9 - IPVA - RENAVAM / EXERC 00326079246/2021 - 236,39 - **CLEIMAR FELIPETTO - 880739129-53 -** 13541754-8 - IPVA - RENAVAM / EXERC 00917674600/2022 - 1.158,18 - **CLEISON STRAUBE DO CARMO - 107891179-75 -** 13559850-0 - IPVA - RENAVAM / EXERC 00757918689/2021 - 480,48 - **CLEISON URTADO - 062029359-44 -** 13538316-3 - IPVA - RENAVAM / EXERC 00854870601/2021 - 187,20 - **CLEISSON MACHADO - 106969429-09 -** 13564376-9 - IPVA - RENAVAM / EXERC 00781441900/2021 - 337,26 - **CLEITO DOS SANTOS - 054929289-61 -** 13557195-4 - IPVA - RENAVAM / EXERC 00806132639/2021 - 228,62 - **CLEITON ALESSI - 100542889-16 -** 13558940-3 - IPVA - RENAVAM / EXERC 00772716773/2021 - 237,26 - **CLEITON ALEXANDRE DE SOUZA - 048395029-78 -** 13565783-2 - IPVA - RENAVAM / EXERC 00532216946/2022 - 1.897,65 - **CLEITON APARECIDO PINTO - 074791279-36 -** 13570137-8 - IPVA - RENAVAM / EXERC 00345144368/2021 - 194,56 - **CLEITON ARAUJO DE FREITAS - 097149469-05 -** 13567339-0 - IPVA - RENAVAM / EXERC 00334825431/2021 - 194,56 - **CLEITON BERNARDES - 057467809-36 -** 13554024-2 - IPVA - RENAVAM / EXERC 00784674590/2021 - 148,15 - **CLEITON CEZAR GARCIA - 738079909-68 -** 13547048-1 - IPVA - RENAVAM / EXERC 00768035392/2021 - 459,59 - **CLEITON COMINESI - 054656199-37 -** 13541324-0 - IPVA - RENAVAM / EXERC 00468967354/2021 - 147,96 - **CLEITON DA SILVA ABREU - 091505379-97 -** 13568776-6 - IPVA - RENAVAM / EXERC 00370090861/2021 - 169,57 - **CLEITON DE ANDRADE - 091182019-11 -** 13540405-5 - IPVA - RENAVAM / EXERC 00489387721/2021 - 212,15 - **CLEITON DE OLIVEIRA - 050417461-41 -** 13542039-5 - IPVA - RENAVAM / EXERC 00778660141/2021 - 169,48 - **CLEITON DE OLIVEIRA SANTOS - 046815739-57 -** 13561325-8 - IPVA - RENAVAM / EXERC 00770940226/2021 - 182,43 - **CLEITON DOS SANTOS - 081429119-81 -** 13538011-3 - IPVA - RENAVAM / EXERC 00881277916/2021 - 216,71 - **CLEITON DOS SANTOS MEIRA - 078812869-89 -** 13568467-8 - IPVA - RENAVAM / EXERC 00457569301/2021 - 196,60 - **CLEITON DOUGLAS DE LIMA - 013209459-29 -** 13567834-1 - IPVA - RENAVAM / EXERC 01204027428/2022 - 1.637,28 - **CLEITON DUBINSKI - 090728449-39 -** 13553405-6 - IPVA - RENAVAM / EXERC 00760402868/2021 - 419,43 - **CLEITON FABIANO PEREIRA - 060788799-01 -** 13553418-8 - IPVA - RENAVAM / EXERC 00473457288/2021 - 147,96 - **CLEITON FERNANDO ALBINO - 048674989-47 -** 13566202-0 - IPVA - RENAVAM / EXERC 00920661122/2022 - 354,54 - **CLEITON FREIRE DOS SANTOS - 291907938-70 -** 13559633-7 - IPVA - RENAVAM / EXERC 00836138899/2021 - 391,51 - **CLEITON JONATAN PEREIRA - 072117769-78 -** 13541266-0 - IPVA - RENAVAM / EXERC 00365762245/2021 - 271,34 - **CLEITON JOSE DA SILVA - 081190469-51 -** 13538080-6 - IPVA - RENAVAM / EXERC 00454382782/2022 - 1.059,76 - 13538350-3 - IPVA - RENAVAM / EXERC 00899643221/2022 - 229,29 - **CLEITON LUCIANO CANIN - 114577019-36 -** 13543321-7 - IPVA - RENAVAM / EXERC 00900849622/2021 - 404,57 - **CLEITON LUIS DE MOURA - 080188949-90 -** 13550896-9 - IPVA - RENAVAM / EXERC 00766437736/2021 - 530,86 - **CLEITON LUIZ PEREIRA DA SILVA - 039342949-01 -** 13564061-1 - IPVA - RENAVAM / EXERC 00767992423/2021 - 300,10 - **CLEITON MARTINS DA SILVA - 042664289-95 -** 13564259-2 - IPVA - RENAVAM / EXERC 00540422266/2021 - 146,43 - **CLEITON OLIVEIRA BLANCO - 041921821-14 -** 13561327-4 - IPVA - RENAVAM / EXERC 00835920550/2021 - 148,27 - **CLEITON PEREIRA - 062523739-07 -** 13551946-4 - IPVA - RENAVAM / EXERC 00336980680/2021 - 194,56 - **CLEITON PINTO FRANCA - 029777351-86 -** 13558834-2 - IPVA - RENAVAM / EXERC 00981814590/2021 - 190,78 - **CLEITON RAPHAEL XAVIER - 013565992-22 -** 13567569-5 - IPVA - RENAVAM / EXERC 00350934975/2022 - 946,29 - **CLEITON ROBERTO RUTHES BARBOSA - 066891619-27 -** 13555179-1 - IPVA - RENAVAM / EXERC 00756303141/2021 - 419,43 - **CLEITON RODRIGUES DA SILVA - 068531079-50 -** 13553211-8 - IPVA - RENAVAM / EXERC 00792893085/2021 - 197,97 - **CLEITON SABADINI - 090445279-40 -** 13553779-9 - IPVA - RENAVAM / EXERC 00773738940/2021 - 162,81 - **CLEITON STROPARO - 030258319-01 -** 13559737-6 - IPVA - RENAVAM / EXERC 00963096052/2022 - 2.734,99 - **CLEITON THOMAS - 030686799-07 -** 13559455-5 - IPVA - RENAVAM / EXERC 00800109090/2022 - 790,58 - **CLEITON VENANCIO COLACO TEIXEIRA - 106376989-24 -** 13558339-1 - IPVA - RENAVAM / EXERC 00271073268/2022 - 1.280,64 - 13558869-5 - IPVA - RENAVAM / EXERC 00826280595/2022 - 157,15 - **CLELIA CRISTINA REGINALDO - 379932048-28 -** 13543926-6 - IPVA - RENAVAM / EXERC 00765057999/2021 - 503,34 - **CLELTON HENRIQUE DE AZEVEDO DA SILVA - 089225769-52 -** 13558525-4 - IPVA - RENAVAM / EXERC 00770043992/2021 - 399,15 - **CLEMAIR DO ROCIO ROCHA - 603425529-53 -** 13554050-1 - IPVA - RENAVAM / EXERC 00771059299/2021 - 247,31 - **CLEMENTE KOZIEL - 059688109-63 -** 13554363-2 - IPVA - RENAVAM / EXERC 00326653104/2021 -

Diário Oficial Certificado Digitalmente
O Departamento de Imprensa Oficial do Estado do Paraná, da garantia de autenticidade deste documento, desde que visualizado através do site http://www.imprensaoficial.pr.gov.br

211,84 - **CLEMENTE TEIXEIRA DA ROCHA - 510521059-04 -** 13541619-3 - IPVA - RENAVAM / EXERC 00326744878/2021 - 194,56 - **CLEMENTINA KOVALCHUK - 681653829-34 -** 13557056-7 - IPVA - RENAVAM / EXERC 00970813317/2021 - 197,59 - **CLEMENTINO BAPTISTEL - 302187059-72 -** 13543499-0 - IPVA - RENAVAM / EXERC 00756344573/2021 - 380,19 - **CLEMERSON VANDER DA SILVA - 004014499-20 -** 13554269-5 - IPVA - RENAVAM / EXERC 00307117790/2022 - 469,57 - **CLEMILDA PEREIRA DA SILVA OLIVEIRA - 036956499-50 -** 13547366-9 - IPVA - RENAVAM / EXERC 00328626791/2021 - 194,56 - **CLENILTO FRUTUOSO - 047272219-00 -** 13556066-9 - IPVA - RENAVAM / EXERC 00529798239/2022 - 1.879,89 - **CLENIR FERREIRA COUTO - 12494797/0001-00 -** 13544353-0 - IPVA - RENAVAM / EXERC 00833400525/2022 - 2.254,01 - **CLENIR MARISULA DA SILVA LEOPOLDO - 680201809-82 -** 13538022-9 - IPVA - RENAVAM / EXERC 01208047288/2021 - 231,23 - **CLEODENALDO RODIGHERO - 026912789-56 -** 13571047-4 - IPVA - RENAVAM / EXERC 00215734793/2022 - 1.304,83 - **CLEOMAR JOSE DE LIMA - 086411959-39 -** 13561680-0 - IPVA - RENAVAM / EXERC 00891752056/2021 - 174,73 - **CLEOMAR JOSE MARINS - 033882179-12 -** 13538987-0 - IPVA - RENAVAM / EXERC 00806181680/2021 - 229,24 - **CLEOMAR LUIS SAUER - 078551699-97 -** 13555422-7 - IPVA - RENAVAM / EXERC 00420149414/2021 - 225,40 - **CLEONE CLAUDECIR GRACIOTTO - 099074749-24 -** 13550788-1 - IPVA - RENAVAM / EXERC 00758799837/2021 - 380,19 - **CLEONES SAINT JEAN - 701585462-70 -** 13543879-0 - IPVA - RENAVAM / EXERC 00776104713/2021 - 519,94 - **CLEONICE ROSETO - 80023484/0001-23 -** 13563234-1 - IPVA - RENAVAM / EXERC 00910616930/2022 - 2.680,53 - **CLEONICE APARECIDA CANDIDA MARINS - 010011989-13 -** 13539148-4 - IPVA - RENAVAM / EXERC 00337733783/2021 - 194,56 - **CLEONICE APARECIDA TAVARES PENTEADO - 820358579-53 -** 13548410-5 - IPVA - RENAVAM / EXERC 00760611262/2021 - 456,69 - **CLEONICE BALBINO - 930355199-00 -** 13555360-3 - IPVA - RENAVAM / EXERC 00757901107/2021 - 377,94 - **CLEONICE BUENO - 016375409-81 -** 13554421-3 - IPVA - RENAVAM / EXERC 00764027190/2021 - 432,28 - **CLEONICE BUENO PRIULI - 005640389-54 -** 13557117-2 - IPVA - RENAVAM / EXERC 00839942834/2021 - 154,41 - **CLEONICE CARLA DA SILVA GOTTSELIG - 037665669-70 -** 13571867-0 - IPVA - RENAVAM / EXERC 00800688481/2022 - 157,22 - **CLEONICE CARNEIRO SCHNEIDER - 739883759-34 -** 13547562-9 - IPVA - RENAVAM / EXERC 01004468986/2022 - 5.989,27 - **CLEONICE DAS DORES GOMES - 031040299-97 -** 13546010-9 - IPVA - RENAVAM / EXERC 00337225028/2021 - 194,56 - **CLEONICE DE LIMA COELHO - 775363809-25 -** 13566324-7 - IPVA - RENAVAM / EXERC 00768364477/2021 - 195,91 - **CLEONICE DE LIMA MACAGNAN - 043740369-62 -** 13549503-4 - IPVA - RENAVAM / EXERC 00260609137/2022 - 1.189,31 - **CLEONICE DE PAULA PETRINI - 306872849-53 -** 13540715-1 - IPVA - RENAVAM / EXERC 00939293285/2022 - 973,56 - **CLEONICE DOS SANTOS - 044871489-28 -** 13561052-6 - IPVA - RENAVAM / EXERC 00587891300/2022 - 1.466,58 - 13561269-3 - IPVA - RENAVAM / EXERC 00876155352/2022 - 1.099,57 - **CLEONICE FARIAS PINHEIRO MATOS - 883867329-20 -** 13558260-3 - IPVA - RENAVAM / EXERC 00315420685/2021 - 194,56 - **CLEONICE FAUSTO - 046777179-07 -** 13540507-8 - IPVA - RENAVAM / EXERC 00330687646/2021 - 196,60 - **CLEONICE GOOD - 859855979-20 -** 13549124-1 - IPVA - RENAVAM / EXERC 00769892361/2021 - 456,69 - **CLEONICE INES DA SILVA GOMES - 038743529-86 -** 13565199-0 - IPVA - RENAVAM / EXERC 00504538152/2022 - 329,12 - **CLEONICE LEONARDO DOS SANTOS - 926613199-72 -** 13562156-0 - IPVA - RENAVAM / EXERC 00270240284/2022 - 937,23 - **CLEONICE LUIZ MOREIRA - 817946229-34 -** 13569442-8 - IPVA - RENAVAM / EXERC 00756976286/2021 - 153,59 - **CLEONICE MARTINS DE OLIVEIRA - 047903209-28 -** 13557858-4 - IPVA - RENAVAM / EXERC 00286886367/2021 - 196,60 - **CLEONICE MAZZO DA SILVA - 724862799-20 -** 13548762-7 - IPVA - RENAVAM / EXERC 00489577318/2022 - 1.449,48 - **CLEONICE PONTAROLO - 851645189-53 -** 13569976-4 - IPVA - RENAVAM / EXERC 01007434721/2022 - 1.977,25 - **CLEONICE RAMOS DE SOUZA - 057704549-03 -** 13553847-7 - IPVA - RENAVAM / EXERC 00787089923/2021 - 197,97 - **CLEONICE RODRIGUES DE MOURA - 974106249-49 -** 13541250-3 - IPVA - RENAVAM / EXERC 00755268547/2021 - 399,20 - **CLEONICE ROQUE DOS SANTOS - 007873629-30 -** 13544652-1 - IPVA - RENAVAM / EXERC 00884889890/2022 - 984,96 - **CLEONICE SOARES DOS SANTOS - 035501739-38 -** 13555698-0 - IPVA - RENAVAM / EXERC 00117200913/2022 - 199,73 - **CLEOPATRA D ARC BACANOF - 877428299-91 -** 13547803-2 - IPVA - RENAVAM / EXERC 00795812400/2021 - 477,01 - **CLEOSMAR LUIZ DE SOUZA - 280851089-68 -** 13571524-7 - IPVA - RENAVAM / EXERC 01002707487/2022 - 2.075,74 - **CLEOVALDO JOSE DA SILVA - 510682309-91 -** 13538451-8 - IPVA - RENAVAM / EXERC 00763188786/2021 - 472,29 - **CLEOVIR BRIZOLA FERNANDES - 066027949-57 -** 13569206-9 - IPVA - RENAVAM / EXERC 00962662470/2022 - 1.544,05 - **CLERI APARECIDA SOUZA GODOY - 072967819-98 -** 13565673-9 - IPVA - RENAVAM / EXERC 00527981893/2022 - 4.193,54 - **CLERIA BATISTA TEIXEIRA - 056732738-86 -** 13553156-1 - IPVA - RENAVAM / EXERC 00796828415/2021 - 148,15 - **CLERIA CARLOS CARDOSO - 896904000-53 -** 13571653-7 - IPVA - RENAVAM / EXERC 00963235664/2022 - 1.215,71 - **CLERISTON FERREIRA DOS SANTOS - 347747638-70 -** 13568139-3 - IPVA - RENAVAM / EXERC 00790005000/2022 - 624,59 - **CLERIVALDO PONTES DE AGUIAR - 087010359-83 -** 13546194-6 - IPVA - RENAVAM / EXERC 00818729996/2022 - 650,01 - **CLESIO RODRIGUES FERREIRA - 834156709-10 -** 13551983-9 - IPVA - RENAVAM / EXERC 00759071730/2021 - 399,20 - **CLEUDEMAR PEREIRA DOS SANTOS - 800084229-74 -** 13566550-9 - IPVA - RENAVAM / EXERC 00210091576/2021 - 302,11 - **CLEUDETE APARECIDA DAESKI PEREIRA DA CRUZ - 804242449-34 -** 13555078-7 - IPVA - RENAVAM / EXERC 00756520770/2021 - 423,48 - **CLEUDINAYDE ALVES MOREIRA - 904140639-53 -** 13548240-4 - IPVA - RENAVAM / EXERC 00801589304/2021 - 164,84 - **CLEUDMAR DE ALMEIDA SILVA ALVES - 934708519-72 -** 13569875-0 - IPVA - RENAVAM / EXERC 00170041786/2022 - 2.160,29 - 13569980-2 - IPVA - RENAVAM / EXERC 01058234380/2022 - 1.663,02 - 13570077-0 - IPVA - RENAVAM / EXERC 01115877400/2022 - 539,20 - **CLEUNICE ALEXANDRE DA SILVA - 024033039-09 -** 13543028-5 - IPVA - RENAVAM / EXERC 00757310729/2021 - 459,59 - **CLEUNICE ALVES GALVAO - 040329819-90 -** 13550420-3 - IPVA - RENAVAM / EXERC 00772652260/2021 - 441,30 - **CLEUNICE CARDOSO MARTELLO - 744716949-87 -** 13568206-3 - IPVA - RENAVAM / EXERC 00804279144/2022 - 749,69 - **CLEUNICE DE SOUZA - 036814239-62 -** 13546268-3 - IPVA - RENAVAM / EXERC 00827627050/2022 - 855,57 - **CLEURI APARECIDA CANDINO - 039536069-21 -** 13547922-5 - IPVA - RENAVAM / EXERC 01117328411/2021 - 400,39 - **CLEUSA ADRIANA TABORDA - 049275869-79 -** 13548380-0 - IPVA - RENAVAM / EXERC 00821478230/2021 - 474,29 - **CLEUSA ALVES DA SILVA - 931159209-97 -** 13553108-1 - IPVA - RENAVAM / EXERC 00306334658/2021 - 258,75 - **CLEUSA APARECIDA DA SILVA DOS SANTOS - 876202789-15 -** 13547478-9 - IPVA - RENAVAM / EXERC 00771952007/2021 - 474,55 - **CLEUSA APARECIDA DOS SANTOS - 723813299-00 -** 13539293-6 - IPVA - RENAVAM / EXERC 00938915665/2022 - 924,71 - **CLEUSA APARECIDA FAVARAO CANDIANI - 570915449-00 -** 13558637-4 - IPVA - RENAVAM / EXERC 01267358723/2022 - 5.199,64 - **CLEUSA DA CONCEICAO MERELIO - 872026039-34 -** 13565004-8 - IPVA - RENAVAM / EXERC 01076824061/2022 - 8.953,81 - **CLEUSA DA SILVA MEDEIROS - 052685959-89 -** 13552886-2 - IPVA - RENAVAM / EXERC 00334185726/2022 - 3.310,79 - **CLEUSA DE ALMEIDA DA SILVA - 077819769-75 -** 13555871-0 - IPVA - RENAVAM / EXERC 00192055062/2022 - 377,62 - **CLEUSA DE SOUZA FERNANDES - 043471859-95 -** 13561999-0 - IPVA - RENAVAM / EXERC 00324686323/2021 - 194,56 - **CLEUSA DOS SANTOS MALAGUTI - 931812649-20 -** 13567047-2 - IPVA - RENAVAM / EXERC 00213411180/2022 - 2.052,22 - 13567176-2 - IPVA - RENAVAM / EXERC 00528111701/2022 - 1.681,87 - 13567308-0 - IPVA - RENAVAM / EXERC 00343794845/2022 - 1.170,80 - **CLEUSA GONCALVES - 557369559-20 -** 13546912-2 - IPVA - RENAVAM / EXERC 00765635720/2021 - 423,48 - **CLEUSA MARIA DA SILVA - 367057219-87 -** 13545556-3 - IPVA - RENAVAM / EXERC 00770931707/2021 - 399,20 - **CLEUSA MARIA DE SANTANA COSTA - 543202919-72 -** 13568675-1 - IPVA - RENAVAM / EXERC 00140134468/2022 - 2.032,75 - **CLEUSA MELO DE SOUZA - 713739699-20 -** 13567515-6 - IPVA - RENAVAM / EXERC 00810977044/2022 - 197,17 - **CLEUSA RODRIGUES DE LIMA - 150844718-70 -** 13541549-9 - IPVA - RENAVAM / EXERC 00771899866/2021 - 466,35 - **CLEUSA ROSA DE MICHELI - 795136899-72 -** 13556460-5 - IPVA - RENAVAM / EXERC 00143593820/2022 - 2.281,98 - **CLEUSE MARIA MARTINS BASTOS - 451613139-00 -** 13557213-6 - IPVA - RENAVAM / EXERC 00871106507/2022 - 951,79 - **CLEUSMARIA DE FATIMA DA CRUZ - 004111379-99 -** 13557741-3 - IPVA - RENAVAM / EXERC 00952183870/2022 - 847,68 - **CLEUZA ANITA GALLI - 172674712-34 -** 13557573-9 - IPVA - RENAVAM / EXERC 01266523267/2022 - 4.497,58 - **CLEUZA APARECIDA DE OLIVEIRA SILVA - 026467349-21 -** 13543009-9 - IPVA - RENAVAM / EXERC 00763633518/2021 - 531,53 - **CLEUZA DA SILVA SCHARDOSIM - 031205499-83 -** 13566746-3 - IPVA - RENAVAM / EXERC 00336270569/2022 - 1.164,41 - **CLEUZA DE ARAUJO VIEIRA - 017986639-70 -** 13550127-1 - IPVA - RENAVAM / EXERC 00340567520/2021 - 281,71 - **CLEUZA ENI DE ASSIS MONTOWSKI - 629744329-72 -** 13548942-5 - IPVA - RENAVAM / EXERC 00776838776/2021 - 472,29 - **CLEUZA FERREIRA CARNEIRO - 014962919-21 -** 13567802-3 - IPVA - RENAVAM / EXERC 00861382773/2022 - 165,74 - **CLEUZA MARIA DE MELO - 461765519-00 -** 13564917-1 - IPVA - RENAVAM / EXERC 00763600270/2021 - 182,43 - **CLEUZA MARIA MAGALHAES DE MIRANDA - 633630209-10 -** 13560990-0 - IPVA - RENAVAM / EXERC 00770903061/2021 - 377,07 - **CLEUZA PEREIRA PACHECO - 034181059-20 -** 13567706-0 - IPVA - RENAVAM / EXERC 00383821231/2021 - 194,56 - **CLEUZA RODOLFO DE SALES - 648187219-72 -** 13559145-9 - IPVA - RENAVAM / EXERC 00773006095/2021 - 396,52 - **CLEUZA SEBASTIANA DOS SANTOS - 519377609-44 -** 13559847-0 - IPVA - RENAVAM / EXERC 00494680377/2021 - 239,69 - **CLEUZIO CANDIDO DE CARVALHO - 023482399-22 -** 13542259-2 - IPVA - RENAVAM / EXERC 00811473724/2021 - 168,64 - **CLEVENICE KIOMI KAWATA MIKULIN - 651030419-87 -** 13551207-9 - IPVA - RENAVAM / EXERC 00761456236/2021 - 459,59 - **CLEVER JORGE SATURNINO - 916442249-68 -** 13569102-0 - IPVA - RENAVAM / EXERC 00127841296/2021 - 166,42 - **CLEVER VILLELA DE SOUZA - 904834489-15 -** 13556817-1 - IPVA - RENAVAM / EXERC 00923854185/2021 - 190,72 - **CLEVERLENE SERAFIM DOS SANTOS - 029289519-46 -** 13570680-9 - IPVA - RENAVAM / EXERC 00554855666/2022 - 3.812,08 - 13570709-0 - IPVA - RENAVAM / EXERC 00924514892/2022 - 1.796,79 - 13570736-8 - IPVA - RENAVAM / EXERC 00801804000/2022 - 559,19 - **CLEVERSON ALBERTO DA SILVA - 050797529-47 -** 13549413-5 - IPVA - RENAVAM / EXERC 00953376524/2021 - 166,42 - **CLEVERSON APARECIDO TEIXEIRA - 030755929-78 -** 13538853-0 - IPVA - RENAVAM / EXERC 00224574930/2022 - 1.304,83 - **CLEVERSON BRANDAO SORIANI - 011694499-48 -** 13547545-9 - IPVA - RENAVAM / EXERC 00764685074/2021 - 461,58 - **CLEVERSON CARLOS FERREIRA - 093718989-84 -** 13540568-0 - IPVA - RENAVAM / EXERC 00760950334/2021 - 494,17 - **CLEVERSON COUTO - 105946019-08 -** 13561343-6 - IPVA - RENAVAM / EXERC 00764078666/2021 - 456,69 - **CLEVERSON DA SILVA FERNANDES - 006227279-90 -** 13568739-1 - IPVA - RENAVAM / EXERC 00963745298/2022 - 245,86 - **CLEVERSON DA SILVA GONCALVES - 082213449-74 -** 13543744-1 - IPVA - RENAVAM / EXERC 00233860703/2021 - 343,70 - **CLEVERSON DA SILVA MACHADO - 078051069-08 -** 13551861-1 - IPVA - RENAVAM / EXERC 00781182824/2021 - 330,19 - **CLEVERSON DAL MOLIN - 055975349-71 -** 13565609-7 - IPVA - RENAVAM / EXERC 00230721370/2021 - 219,87 - **CLEVERSON DE LIMA GUIMARAES - 050918319-08 -** 13556108-8 - IPVA - RENAVAM / EXERC 00491334834/2021 - 421,39 - **CLEVERSON DE OLIVEIRA - 063011439-06 -** 13543351-9 - IPVA - RENAVAM / EXERC 00943861586/2022 - 184,60 - **CLEVERSON DE OLIVEIRA FRANCA - 022187309-01 -** 13557083-4 - IPVA - RENAVAM / EXERC 00915600676/2022 - 1.307,82 - **CLEVERSON DE QUADRA DOS ANJOS - 079714699-77 -** 13541852-8 - IPVA - RENAVAM / EXERC 00769835945/2021 - 546,15 - **CLEVERSON DE RAMOS POLI - 088721609-95 -** 13568360-4 - IPVA - RENAVAM / EXERC 00458154857/2021 - 212,15 - **CLEVERSON DE SOUZA BREGUEDO - 089098789-08 -** 13561809-8 - IPVA - RENAVAM / EXERC 00877179999/2021 - 176,97 - **CLEVERSON DE SOUZA FERREIRA - 078927359-41 -** 13567405-2 - IPVA - RENAVAM / EXERC 00937772445/2022 - 184,60 - **CLEVERSON DIAS LIMA - 031938559-01 -** 13566901-6 - IPVA - RENAVAM / EXERC 00959340297/2022 - 1.300,41 - **CLEVERSON DIEGO ANDRADE - 082774379-35 -** 13555498-7 - IPVA

- RENAVAM / EXERC 00376921595/2021 - 236,39 - **CLEVERSON DIOGO SZAROVICZ - 022846679-29 -** 13571386-4 - IPVA - RENAVAM / EXERC 00911286047/2022 - 1.429,38 - **CLEVERSON DONATO MACHADO - 079001329-02 -** 13565042-0 - IPVA - RENAVAM / EXERC 00937214337/2022 - 1.252,19 - **CLEVERSON DOS SANTOS - 048281889-16 -** 13546993-9 - IPVA - RENAVAM / EXERC 01105960711/2021 - 164,73 - **CLEVERSON DOS SANTOS BARBOZA - 062650189-06 -** 13559037-1 - IPVA - RENAVAM / EXERC 00309179858/2021 - 236,39 - **CLEVERSON DOS SANTOS OLIVEIRA - 077112589-50 -** 13548338-9 - IPVA - RENAVAM / EXERC 00766195430/2021 - 399,15 - **CLEVERSON DOS SANTOS PONTES - 044269309-52 -** 13566934-2 - IPVA - RENAVAM / EXERC 00463072596/2021 - 236,39 - **CLEVERSON DZOVONIARKIEVICZ FERREIRA - 060686279-00 -** 13541609-6 - IPVA - RENAVAM / EXERC 00788580191/2021 - 422,01 - **CLEVERSON FERRONATO - 034752959-38 -** 13564502-8 - IPVA - RENAVAM / EXERC 00598188495/2022 - 1.195,67 - **CLEVERSON FLAVIO CZAR - 598905179-49 -** 13549746-0 - IPVA - RENAVAM / EXERC 01273905137/2021 - 282,06 - **CLEVERSON FRANCISCO DE ALMEIDA - 064635809-02 -** 13552798-0 - IPVA - RENAVAM / EXERC 00769093477/2021 - 399,20 - **CLEVERSON FREITAS BARBOSA - 082879929-66 -** 13565045-5 - IPVA - RENAVAM / EXERC 00755360133/2021 - 182,30 - **CLEVERSON GONCALVES DA ROSA - 030721669-19 -** 13571319-8 - IPVA - RENAVAM / EXERC 00794543405/2021 - 188,51 - **CLEVERSON HENRIQUE - 053348319-08 -** 13552095-0 - IPVA - RENAVAM / EXERC 00751806471/2021 - 459,59 - **CLEVERSON IDA DA SILVA - 033615689-86 -** 13539376-2 - IPVA - RENAVAM / EXERC 00764654896/2021 - 396,52 - **CLEVERSON IDALENCIO BONFIM - 007025769-80 -** 13542872-8 - IPVA - RENAVAM / EXERC 00754162222/2021 - 459,59 - **CLEVERSON INACIO DE ALMEIDA - 078910079-77 -** 13540947-2 - IPVA - RENAVAM / EXERC 00753016354/2021 - 456,69 - **CLEVERSON JOSE DA SILVA - 088789409-76 -** 13540415-2 - IPVA - RENAVAM / EXERC 00757442811/2021 - 399,20 - **CLEVERSON JOSE PRADO GUIMARAES - 880860549-34 -** 13571273-6 - IPVA - RENAVAM / EXERC 00903389797/2022 - 790,61 - 13571412-7 - IPVA - RENAVAM / EXERC 00928892476/2022 - 786,72 - **CLEVERSON KNOP LOPES - 095777729-94 -** 13561731-8 - IPVA - RENAVAM / EXERC 00880846593/2022 - 883,74 - **CLEVERSON LUIS DUARTE DA SILVA - 096788499-33 -** 13560009-1 - IPVA - RENAVAM / EXERC 00770545335/2021 - 382,57 - **CLEVERSON LUIS JACQUES - 019590289-01 -** 13552038-1 - IPVA - RENAVAM / EXERC 00930891031/2021 - 186,98 - **CLEVERSON LUIZ ALMEIDA BETTEGA - 050019539-01 -** 13566554-1 - IPVA - RENAVAM / EXERC 01034490653/2022 - 1.225,77 - **CLEVERSON LUIZ CHEUCZUK - 046122629-48 -** 13547467-3 - IPVA - RENAVAM / EXERC 00326805664/2022 - 1.125,98 - **CLEVERSON LUIZ DA SILVA - 859649999-72 -** 13541502-2 - IPVA - RENAVAM / EXERC 00764635034/2021 - 548,29 - **CLEVERSON LUIZ DO NASCIMENTO - 072067279-13 -** 13566973-3 - IPVA - RENAVAM / EXERC 00333920465/2021 - 194,56 - **CLEVERSON LUIZ FRANCA - 079326399-99 -** 13570665-5 - IPVA - RENAVAM / EXERC 00347617719/2021 - 194,56 - **CLEVERSON LUIZ MONTEIRO - 059249169-28 -** 13559387-7 - IPVA - RENAVAM / EXERC 00759790183/2021 - 337,10 - **CLEVERSON LUIZ QUINTAS 00391078925 - 12069410/0001-78 -** 13540136-6 - IPVA - RENAVAM / EXERC 00822094835/2021 - 169,46 - **CLEVERSON LUIZ RAMOS - 020763399-14 -** 13551586-8 - IPVA - RENAVAM / EXERC 00905272498/2021 - 145,66 - **CLEVERSON MAICON DIAS - 864424651-87 -** 13565012-9 - IPVA - RENAVAM / EXERC 01196598948/2022 - 7.380,95 - **CLEVERSON MARCELO HEIMOVSKI - 092284509-32 -** 13550424-6 - IPVA - RENAVAM / EXERC 00768234182/2021 - 399,20 - **CLEVERSON MIGUEL MOREIRA DOS SANTOS - 091674459-00 -** 13569280-8 - IPVA - RENAVAM / EXERC 00892885521/2021 - 408,13 - **CLEVERSON MOREIRA DA LUZ - 070625209-85 -** 13557049-4 - IPVA - RENAVAM / EXERC 00753077710/2021 - 408,05 - **CLEVERSON PANHOZZI ORTIZ - 065955279-52 -** 13567314-5 - IPVA - RENAVAM / EXERC 00568545540/2022 - 3.146,61 - **CLEVERSON PEDROSO DOS SANTOS - 049437399-70 -** 13547605-6 - IPVA - RENAVAM / EXERC 00769977103/2021 - 399,20 - **CLEVERSON PEREIRA DE PAULA - 028677529-81 -** 13563695-9 - IPVA - RENAVAM / EXERC 00766553302/2021 - 318,96 - **CLEVERSON PEREIRA FABRICIO - 090922839-67 -** 13561645-1 - IPVA - RENAVAM / EXERC 00943842441/2022 - 184,60 - **CLEVERSON PLATH DE OLIVEIRA SILVA - 924756559-68 -** 13562473-0 - IPVA - RENAVAM / EXERC 01290277068/2022 - 7.386,22 - **CLEVERSON PROHMANN NADOLNY - 018927599-50 -** 13568043-5 - IPVA - RENAVAM / EXERC 00772432503/2021 - 182,30 - **CLEVERSON QUINT - 019773109-07 -** 13562565-5 - IPVA - RENAVAM / EXERC 00784418250/2021 - 351,68 - **CLEVERSON RODRIGO DE SOUZA - 041821189-28 -** 13564070-0 - IPVA - RENAVAM / EXERC 00929366930/2022 - 242,08 - **CLEVERSON RODRIGUES - 077793369-13 -** 13569072-4 - IPVA - RENAVAM / EXERC 00322969123/2022 - 329,12 - **CLEVERSON ROSNER MACHADO - 063760019-39 -** 13545986-0 - IPVA - RENAVAM / EXERC 00882244566/2021 - 159,29 - **CLEVERSON RUSSI DA SILVA - 088952139-55 -** 13548216-1 - IPVA - RENAVAM / EXERC 00430338953/2021 - 225,40 - **CLEVERSON STACOVIAKI - 037665989-02 -** 13555892-3 - IPVA - RENAVAM / EXERC 00752971050/2021 - 423,33 - **CLEVERSON VIEIRA PINTO - 025787579-41 -** 13539370-3 - IPVA - RENAVAM / EXERC 00756983479/2021 - 599,94 - **CLEVERSON VITALI LONGO - 040325509-05 -** 13560555-7 - IPVA - RENAVAM / EXERC 00912423307/2022 - 969,51 - **CLEVERTON ALVES BELO NOVAES - 089296869-90 -** 13542508-7 - IPVA - RENAVAM / EXERC 00874785855/2022 - 1.054,32 - **CLEVERTON GONCALVES DE ABREU - 031938609-05 -** 13562205-2 - IPVA - RENAVAM / EXERC 00763044377/2021 - 364,03 - **CLEVERTON JEAN DO CARMO FRIOLI - 096300229-58 -** 13550226-0 - IPVA - RENAVAM / EXERC 00897467329/2021 - 187,20 - **CLEVERTON VAZ DOS SANTOS - 035865529-39 -** 13547662-5 - IPVA - RENAVAM / EXERC 00753301857/2021 - 472,29 - **CLEVESON NIELSEN ARMSTRONG - 042333039-05 -** 13540051-3 - IPVA - RENAVAM / EXERC 00917862937/2021 - 153,89 - **CLEVIS SCHREDER - 487181819-53 -** 13558974-8 - IPVA - RENAVAM / EXERC 00757189075/2021 - 359,91 - **CLEYDE MIQUILINI PEREIRA - 686364589-00 -** 13561814-4 - IPVA - RENAVAM / EXERC 00771066597/2021 - 364,03 - **CLEYDE SILVEIRA KOLT - 007637699-08 -** 13557132-6 - IPVA - RENAVAM / EXERC 00753248204/2021 - 408,05 - **CLEYTIANNE VERONICA KRETT - 099854019-64 -** 13559523-3 - IPVA - RENAVAM / EXERC 01057248972/2021 - 145,87 - **CLEYTON CRISTIANO DE MELO - 065832439-03 -** 13543948-7 - IPVA - RENAVAM / EXERC 00781280346/2021 - 197,97 - **CLEYTON CRISTIANO NOGUEIRA NONATO - 088852329-73 -** 13547178-0 - IPVA - RENAVAM / EXERC 00341996629/2021 - 225,40 - **CLEYTON DOS SANTOS BEZERRA - 080200629-98 -** 13548126-2 - IPVA - RENAVAM / EXERC 00768440092/2021 - 408,05 - **CLEYTON FRANCISCO SOUZA DA SILVA - 023956841-98 -** 13541614-2 - IPVA - RENAVAM / EXERC 00879786485/2021 - 145,66 - **CLEYTON GUIMARAES FERREIRA - 066775809-70 -** 13543928-2 - IPVA - RENAVAM / EXERC 00768673240/2021 - 423,48 - **CLEYTON LUIZ VIEIRA - 023294019-30 -** 13569505-0 - IPVA - RENAVAM / EXERC 00756482453/2021 - 152,48 - **CLEYTON RAFAEL ALVES DA SILVA - 052588509-94 -** 13557013-3 - IPVA - RENAVAM / EXERC 00762639547/2021 - 408,05 - **CLEYTON RAI PEREIRA NERI - 092292589-54 -** 13559925-5 - IPVA - RENAVAM / EXERC 01023654420/2022 - 3.656,45 - **CLEYTON VELOSO DE FREITAS - 009257959-09 -** 13545958-5 - IPVA - RENAVAM / EXERC 00526191767/2021 - 145,87 - **CLICIANE DE OLIVEIRA DE FRANCA - 036057309-65 -** 13571930-7 - IPVA - RENAVAM / EXERC 01006137588/2022 - 2.020,02 - **CLIENTELLA ALIMENTOS LTDA - ME - 19246034/0001-99 -** 13567582-2 - IPVA - RENAVAM / EXERC 00147374391/2022 - 1.527,92 - 13567601-2 - IPVA - RENAVAM / EXERC 00195351460/2022 - 918,16 - 13567616-0 - IPVA - RENAVAM / EXERC 00994544219/2022 - 580,44 - 13567630-6 - IPVA - RENAVAM / EXERC 00994542330/2022 - 580,44 - 13567702-7 - IPVA - RENAVAM / EXERC 00799800929/2022 - 540,51 - **CLIMA & CIA AR CONDICIONADO LTDA - ME - 12018434/0001-06 -** 13556562-8 - IPVA - RENAVAM / EXERC 00777936143/2021 - 188,83 - **CLINICA DO DENTE LONDRINA ODONTOLOGIA LTDA - 28249681/0001-45 -** 13568505-4 - IPVA - RENAVAM / EXERC 01296024307/2022 - 5.454,61 - **CLINICA MEDICA TREVELIN LTDA - 12294804/0001-20 -** 13562980-4 - IPVA - RENAVAM / EXERC 00599909862/2022 - 2.830,23 - **CLINICA SANTA PELIZZARI LTDA - 09079896/0001-10 -** 13539689-3 - IPVA - RENAVAM / EXERC 00410153737/2022 - 2.189,86 - **CLISETE FERREIRA FRANCO CARDOZO - 019773179-10 -** 13562319-9 - IPVA - RENAVAM / EXERC 00767295870/2021 - 359,91 - **CLODEMAR ATAIDES FIORAVANTE - 560190170-87 -** 13555467-7 - IPVA - RENAVAM / EXERC 00766359220/2021 - 377,07 - **CLODIMIR PONTES - 241395219-53 -** 13557169-5 - IPVA - RENAVAM / EXERC 00771883781/2021 - 408,05 - **CLODINEI MARANGONI - 642267350-72 -** 13547175-5 - IPVA - RENAVAM / EXERC 00776406167/2021 - 434,48 - **CLODOALDO APARECIDO DE ALMEIDA - 017286749-56 -** 13539426-2 - IPVA - RENAVAM / EXERC 00527314897/2021 - 151,44 - **CLODOALDO APARECIDO DOS SANTOS - 797856469-04 -** 13549918-8 - IPVA - RENAVAM / EXERC 01097703344/2022 - 1.435,85 - **CLODOALDO APARECIDO RAMOS - 805855079-53 -** 13565670-4 - IPVA - RENAVAM / EXERC 00853400474/2022 - 643,20 - **CLODOALDO DE LIMA SCHLICHTING - 956097769-53 -** 13556030-8 - IPVA - RENAVAM / EXERC 00147529212/2021 - 222,21 - **CLODOALDO DOS SANTOS - 011401909-62 -** 13569131-3 - IPVA - RENAVAM / EXERC 00116557516/2021 - 144,33 - **CLODOALDO FERNANDES - 017286789-43 -** 13546212-8 - IPVA - RENAVAM / EXERC 00767104080/2021 - 413,05 - **CLODOALDO FURTADO BARRENA - 050647099-78 -** 13555605-0 - IPVA - RENAVAM / EXERC 00769553699/2021 - 377,07 - **CLODOALDO GONCALVES RICARDO - 065196739-27 -** 13546139-3 - IPVA - RENAVAM / EXERC 00944860168/2021 - 153,89 - **CLODOALDO LEITE FONSECA - 028257259-78 -** 13568942-4 - IPVA - RENAVAM / EXERC 00823629899/2021 - 167,70 - **CLODOALDO LEONEL DOS SANTOS - 990737069-04 -** 13542819-1 - IPVA - RENAVAM / EXERC 00833810405/2021 - 167,70 - **CLODOALDO LUISOLIVEIRA DE ANHAIA - 016654699-27 -** 13546660-3 - IPVA - RENAVAM / EXERC 00760510903/2021 - 424,48 - **CLODOALDO MARQUES GOMES - 779382919-00 -** 13566967-9 - IPVA - RENAVAM / EXERC 00773999035/2021 - 408,05 - **CLODOALDO PEZAVENTO - 780089309-00 -** 13549154-3 - IPVA - RENAVAM / EXERC 00212835513/2022 - 4.640,00 - 13550025-9 - IPVA - RENAVAM / EXERC 00925373095/2022 - 288,49 - 13550904-3 - IPVA - RENAVAM / EXERC 00971292973/2022 - 248,10 - **CLODOALDO RODRIGUES LOPES - 846526919-04 -** 13560129-2 - IPVA - RENAVAM / EXERC 00759991227/2021 - 380,19 - **CLODOALDO VIANA DE OLIVEIRA - 056633789-44 -** 13547138-0 - IPVA - RENAVAM / EXERC 00328753254/2021 - 236,39 - **CLODOALDO VICENTE - 024982179-67 -** 13555158-9 - IPVA - RENAVAM / EXERC 00762927690/2021 - 459,59 - **CLODOALDO VITOR DE ANDRADE - 017164989-37 -** 13565470-1 - IPVA - RENAVAM / EXERC 00419432639/2021 - 194,56 - **CLODOALDO WAGNER BRUGER LTDA - 13839174/0001-94 -** 13565714-0 - IPVA - RENAVAM / EXERC 01029620862/2022 - 3.838,22 - 13565852-9 - IPVA - RENAVAM / EXERC 01094585650/2022 - 311,15 - **CLOTILDE MARIA WOSNIAK SEPULVEDA - 201483999-91 -** 13551271-0 - IPVA - RENAVAM / EXERC 00761297324/2021 - 459,59 - **CLOVES SEVERINO DE OLIVEIRA - 630611044-53 -** 13561785-7 - IPVA - RENAVAM / EXERC 00777043335/2021 - 364,03 - **CLOVIS ANTONIO DOS SANTOS - 878989429-49 -** 13552239-2 - IPVA - RENAVAM / EXERC 00184601819/2022 - 1.920,03 - **CLOVIS ANTONIO RAMOS - 034321099-11 -** 13538466-6 - IPVA - RENAVAM / EXERC 00805650768/2021 - 229,24 - **CLOVIS ASSIS CORREA - 082437028-73 -** 13554972-0 - IPVA - RENAVAM / EXERC 00966419863/2021 - 262,87 - **CLOVIS BORGES DA SILVA - 876748829-34 -** 13540844-1 - IPVA - RENAVAM / EXERC 00752041401/2021 - 459,59 - **CLOVIS DA SILVA - 635245899-87 -** 13546143-1 - IPVA - RENAVAM / EXERC 00761347690/2021 - 423,04 - **CLOVIS DE SOUZA BONFIM - 135929038-96 -** 13561868-3 - IPVA - RENAVAM / EXERC 00936547359/2021 - 174,78 - **CLOVIS DIAS BARBOSA - 554585999-34 -** 13565257-1 - IPVA - RENAVAM / EXERC 00832690333/2022 - 781,30 - **CLOVIS EDUARDO FANELLI - 281408128-46 -** 13562393-8 - IPVA - RENAVAM / EXERC 00858698056/2022 - 2.249,70 - **CLOVIS F. DA FONSECA - EQUIPAMENTOS AVIARIOS LTDA - 20021138/0001-84 -** 13545682-9 - IPVA - RENAVAM / EXERC 01186726315/2022 - 3.890,69 - **CLOVIS FERMINO DE BARROS DE SOUZA - 071562578-03 -** 13563681-9 - IPVA - RENAVAM / EXERC 00946808481/2021 - 176,49 - **CLOVIS MARTIN BRAUNN - 832399529-04 -** 13543911-8 - IPVA - RENAVAM / EXERC 00880587954/2021 - 145,66 - **CLOVIS MONEGO - 010594659-14 -** 13559057-6 - IPVA - RENAVAM / EXERC 00807767190/2021 - 229,24 - **CLOVIS SANTOS DA COSTA - 007648469-65 -** 13548296-0 - IPVA - RENAVAM / EXERC 00757407145/2021 - 459,59 -

Diário Oficial Certificado Digitalmente
O Departamento de Imprensa Oficial do Estado do Paraná, da garantia de autenticidade deste documento, desde que visualizado através do site http://www.imprensaoficial.pr.gov.br

CLOVIS SEBASTIAO MIRANDA - 832399799-34 - 13566806-0 - IPVA - RENAVAM / EXERC 00537010351/2022 - 2.122,89 - **CLOVIS SOARES DA SILVA - 042695719-93 -** 13553857-4 - IPVA - RENAVAM / EXERC 00772750700/2021 - 399,20 - **CLOVIS VITOR DA CRUZ - 507681409-78 -** 13541022-5 - IPVA - RENAVAM / EXERC 00509513530/2021 - 182,32 - **CLUB S SERVICOS CADASTRAIS LTDA - 02948097/0001-94 -** 13565270-9 - IPVA - RENAVAM / EXERC 00180873202/2022 - 1.653,58 - **COLOMBO MOTOS S/A - 11569686/0001-52 -** 13567920-8 - IPVA - RENAVAM / EXERC 00590512900/2021 - 172,04 - **COM.DE DER.DE PETROLEO AGUA DAS PEDRAS DE ORTIGUEIRA LT - 01531230/0001-40 -** 13555010-8 - IPVA - RENAVAM / EXERC 00759076294/2021 - 399,20 - **COMERCIAL CASTRO LTDA - 82406315/0001-06 -** 13569093-7 - IPVA - RENAVAM / EXERC 01021836700/2022 - 4.324,35 - **COMERCIAL ENGEMASTER LTDA - 03124530/0001-30 -** 13546799-5 - IPVA - RENAVAM / EXERC 00778805255/2021 - 181,41 - **COMERCIAL ROMUFER LTDA - EPP - 19207383/0001-00 -** 13569715-0 - IPVA - RENAVAM / EXERC 01106116760/2022 - 4.832,26 - **COMERCIO DE ALIMENTOS URTIGAO LTDA - 06556058/0001-00 -** 13540100-5 - IPVA - RENAVAM / EXERC 00751193909/2021 - 589,40 - **COMERCIO DE AREIA ZANINELO EIRELI EPP - 25195443/0001-06 -** 13567315-3 - IPVA - RENAVAM / EXERC 01261813402/2022 - 2.246,71 - 13567857-0 - IPVA - RENAVAM / EXERC 01261816959/2022 - 2.246,71 - 13568384-1 - IPVA - RENAVAM / EXERC 01261820484/2022 - 2.246,71 - **COMERCIO DE BEBIDAS JAWA LTDA - 02184915/0001-20 -** 13547649-8 - IPVA - RENAVAM / EXERC 00792955501/2021 - 388,51 - **COMERCIO DE CEREAIS IRINEU BAGGIO - EIRELI - 07688092/0001-93 -** 13553192-8 - IPVA - RENAVAM / EXERC 00460831410/2022 - 3.861,11 - 13553959-7 - IPVA - RENAVAM / EXERC 01025819222/2022 - 528,44 - **COMERCIO DE COMBUSTIVEIS SIGA BEM LTDA - 09100011/0001-18 -** 13540674-0 - IPVA - RENAVAM / EXERC 00914745107/2022 - 2.188,37 - **COMERCIO DE EQUIPAMENTOS INDUSTRIAIS PALOTINA LTDA - 10995717/0001-74 -** 13547372-3 - IPVA - RENAVAM / EXERC 01022690245/2022 - 2.117,66 - **COMERCIO DE MOVEIS FERALEX LTDA - 07288728/0001-00 -** 13564060-3 - IPVA - RENAVAM / EXERC 00331554224/2021 - 180,09 - **COMERCIO DE PNEUS E BORRACHARIA UMBARA LTDA - 73257271/0001-09 -** 13542325-4 - IPVA - RENAVAM / EXERC 00774237970/2021 - 538,24 - **COMERCIO E TRANSPORTE DE VERDURA BORGES LTDA - 06966400/0001-32 -** 13564462-5 - IPVA - RENAVAM / EXERC 00283863560/2022 - 1.849,19 - **COMERCIO VAREJISTA DE ERVAS NATURAIS BIONATURAL LTDA - 04905745/0001-50 -** 13541281-3 - IPVA - RENAVAM / EXERC 00771347464/2021 - 549,39 - **COMPANHIA DO DESERTO LTDA - 25066927/0001-55 -** 13567079-0 - IPVA - RENAVAM / EXERC 00904487059/2022 - 327,74 - **COMPRE FACIL VEICULOS LTDA - 32875832/0001-48 -** 13545927-5 - IPVA - RENAVAM / EXERC 00874064597/2022 - 2.101,37 - 13546071-0 - IPVA - RENAVAM / EXERC 00841933359/2022 - 781,30 - **CONCEICAO APARECIDA FERREIRA - 367460531-72 -** 13550268-5 - IPVA - RENAVAM / EXERC 00756310440/2021 - 380,19 - **CONCEICAO FERNANDES PINHEIRO - 783580949-49 -** 13542324-6 - IPVA - RENAVAM / EXERC 01033764423/2022 - 1.795,25 - **CONCEICAO MARCIONILIA DE OLIVEIRA - 022535279-63 -** 13548936-0 - IPVA - RENAVAM / EXERC 00480142939/2021 - 212,15 - **CONCEICAO SERPELONI PIMENTA DE OLIVEIRA - 198685889-87 -** 13556609-8 - IPVA - RENAVAM / EXERC 01251445257/2022 - 8.399,04 - **CONCEICAO VIEIRA PEGUIM - 758235519-91 -** 13552843-9 - IPVA - RENAVAM / EXERC 01011303687/2022 - 2.647,79 - **CONCREVAL IND E COM DE ARTEFATOS DE CONCRETO LTDA - 04437566/0001-36 -** 13549984-6 - IPVA - RENAVAM / EXERC 00769183280/2021 - 533,45 - **CONEXA CONSTRUCAO CIVIL LTDA - 05299314/0001-50 -** 13568875-4 - IPVA - RENAVAM / EXERC 00966721705/2022 - 2.989,85 - 13568888-6 - IPVA - RENAVAM / EXERC 00200323113/2022 - 2.787,92 - **CONEXAO IMPORTACAO E EXPORTACAO DE PRODUTOS ALIMENTICIO - 11303986/0001-95 -** 13571262-0 - IPVA - RENAVAM / EXERC 00500794561/2022 - 2.585,01 - 13571286-8 - IPVA - RENAVAM / EXERC 00500789827/2022 - 2.585,01 - **CONFEXFORTE INDUSTRIA E COMERCIO LTDA - 03291947/0001-97 -** 13546921-1 - IPVA - RENAVAM / EXERC 00875769934/2022 - 2.676,05 - 13546995-5 - IPVA - RENAVAM / EXERC 00184943019/2022 - 1.920,03 - **CONFIANCA VEICULOS MULTIMARCAS LTDA - 20168635/0001-00 -** 13570041-0 - IPVA - RENAVAM / EXERC 00490035213/2022 - 488,83 - **CONFIANCE FORNECIMENTO DE INFRA-ESTRUTURA DE APOIO E AS - 06202627/0001-01 -** 13553042-5 - IPVA - RENAVAM / EXERC 00957018010/2021 - 146,11 - **CONQUISTA COMERCIO DE VEICULOS LTDA - 36457309/0001-52 -** 13550903-5 - IPVA - RENAVAM / EXERC 00809285630/2022 - 645,38 - 13550982-5 - IPVA - RENAVAM / EXERC 00856834777/2022 - 581,45 - **CONRADO FERREIRA DE OLIVEIRA - 082135729-80 -** 13567274-2 - IPVA - RENAVAM / EXERC 00373840489/2021 - 194,56 - **CONSBARRA CONSTRUCOES LTDA - EPP - 16946230/0001-88 -** 13538851-3 - IPVA - RENAVAM / EXERC 00758122942/2021 - 380,19 - **CONSTANTE FERRI FILHO - 395564689-00 -** 13570136-0 - IPVA - RENAVAM / EXERC 00206577117/2022 - 2.068,62 - **CONSTANTINO BAURAKIADES FILHO - 114756849-91 -** 13557759-6 - IPVA - RENAVAM / EXERC 00846055236/2021 - 167,70 - **CONSTANTINO SOARES - 512879789-91 -** 13541860-9 - IPVA - RENAVAM / EXERC 00493337393/2022 - 4.007,01 - 13541929-0 - IPVA - RENAVAM / EXERC 00980677700/2022 - 3.306,32 - **CONSTRUGET CONSTRUCAO LTDA - 00620494/0001-07 -** 13541652-5 - IPVA - RENAVAM / EXERC 00758410409/2021 - 546,58 - **CONSTRUMAQ LTDA - 02535420/0001-06 -** 13539239-1 - IPVA - RENAVAM / EXERC 01000759340/2022 - 2.216,49 - 13539316-9 - IPVA - RENAVAM / EXERC 00586802371/2022 - 1.081,89 - 13539390-8 - IPVA - RENAVAM / EXERC 00170141551/2022 - 1.046,29 - 13539466-1 - IPVA - RENAVAM / EXERC 00170476391/2022 - 1.046,29 - 13539538-2 - IPVA - RENAVAM / EXERC 00165242779/2022 - 998,79 - 13539617-6 - IPVA - RENAVAM / EXERC 00339193832/2022 - 333,99 - **CONSTRURAMA COMERCIO DE MATERIAIS PARA CONSTRUCAO LTDA - 11142512/0001-09 -** 13553255-0 - IPVA - RENAVAM / EXERC 00951200445/2022 - 1.044,94 - 13553308-4 - IPVA - RENAVAM / EXERC 00892251441/2022 - 177,08 - **CONSTRUTEC MATERIAIS DE CONSTRUCAO LTDA - 20375087/0001-99 -** 13550293-6 - IPVA - RENAVAM / EXERC 00797162534/2021 - 155,73 - **CONSTRUTORA ANDAIME LTDA - EPP - 15304359/0001-20 -** 13554886-3 - IPVA - RENAVAM / EXERC 00343937395/2022 - 3.240,53 - **CONSTRUTORA C G LIMITADA - 75677021/0001-45 -** 13556282-3 - IPVA - RENAVAM / EXERC 00754431207/2021 - 419,43 - **CONSTRUTORA FERRARI LTDA ME - 09498397/0001-68 -** 13567229-7 - IPVA - RENAVAM / EXERC 00256276315/2022 - 1.407,72 - **CONSTRUTORA GERVIACK LTDA - 22703898/0001-05 -** 13565899-5 - IPVA - RENAVAM / EXERC 00544413873/2022 - 5.127,84 - **CONSTRUTORA MIRANTE LTDA - 05457704/0001-01 -** 13539760-1 - IPVA - RENAVAM / EXERC 00404645801/2022 - 5.173,87 - 13539843-8 - IPVA - RENAVAM / EXERC 00505580527/2022 - 1.042,13 - 13539917-5 - IPVA - RENAVAM / EXERC 00421127848/2022 - 1.005,49 - 13539988-4 - IPVA - RENAVAM / EXERC 00480317216/2022 - 483,46 - **CONSTRUTORA PEDRO PAULA LTDA - 82386160/0001-85 -** 13546684-0 - IPVA - RENAVAM / EXERC 00759126925/2021 - 399,20 - **CONSTRUTORA PUSSOLI SA - 76547470/0001-31 -** 13548866-6 - IPVA - RENAVAM / EXERC 00752422073/2021 - 472,29 - **CONSTRUTORA QUINTINO LTDA - 21578148/0001-88 -** 13557227-6 - IPVA - RENAVAM / EXERC 00758357010/2021 - 658,74 - **CONSTRUTORA RH LTDA - 11262016/0001-99 -** 13567994-1 - IPVA - RENAVAM / EXERC 00766939774/2021 - 182,30 - **CONSUELO MARA DE SOUZA GOMM - 026467669-63 -** 13570937-9 - IPVA - RENAVAM / EXERC 00992456169/2022 - 4.211,48 - **CONTINUA LOGISTICA E TRANSPORTES LTDA - 10460803/0001-82 -** 13542582-6 - IPVA - RENAVAM / EXERC 00764394525/2021 - 459,59 - **COOP DE TRAB RURAIS E REFOR AGRARIA DE CASTRO LTDA -COT - 02083592/0001-88 -** 13555403-0 - IPVA - RENAVAM / EXERC 00756717310/2021 - 380,19 - **COOPERATIVA DE TRANSPORTE ESCOLAR DE PITANGA - PITRANSC - 10602754/0001-75 -** 13547539-4 - IPVA - RENAVAM / EXERC 00790743973/2021 - 173,99 - **COOPERATIVA DE TRANSPORTES DE BENS DE MARIALVA - 08725240/0001-65 -** 13563900-1 - IPVA - RENAVAM / EXERC 00884487555/2022 - 1.729,90 - 13564123-5 - IPVA - RENAVAM / EXERC 00265081068/2022 - 1.121,13 - 13564333-5 - IPVA - RENAVAM / EXERC 00329566911/2022 - 986,66 - **COOPERATIVA NACIONAL DE TRANSPORTES - CNAT - 06914786/0001-39 -** 13552339-9 - IPVA - RENAVAM / EXERC 00767967500/2021 - 364,03 - **COPERTEL MANUTENCAO E MONTAGEM LTDA - 04033191/0001-49 -** 13547477-0 - IPVA - RENAVAM / EXERC 00759589194/2021 - 399,20 - **COPIOESTE COMERCIO REPRESENTACOES COMERCIAIS LTDA - 80243504/0001-71 -** 13562416-0 - IPVA - RENAVAM / EXERC 00757602126/2021 - 169,48 - **CORNELIO LEMES - 620612839-34 -** 13571818-1 - IPVA - RENAVAM / EXERC 01153501527/2022 - 5.937,27 - **CORNELIO LEMES JUNIOR - 092244129-47 -** 13564036-0 - IPVA - RENAVAM / EXERC 00458173134/2022 - 3.104,73 - 13564062-0 - IPVA - RENAVAM / EXERC 00509658423/2022 - 1.419,54 - **CORSINO DA SILVA & PALMIRO LTDA - ME - 06129841/0001-80 -** 13565921-5 - IPVA - RENAVAM / EXERC 00976098857/2022 - 1.746,64 - 13566019-1 - IPVA - RENAVAM / EXERC 00891981764/2022 - 1.420,98 - 13566126-0 - IPVA - RENAVAM / EXERC 00893708941/2022 - 1.420,98 - 13566219-4 - IPVA - RENAVAM / EXERC 00812831314/2022 - 1.403,38 - **COSMO GONCALVES FILHO - 296351778-52 -** 13559155-6 - IPVA - RENAVAM / EXERC 00756385547/2021 - 599,94 - **COSMOTECHNOLOGY AR CONDICIONADO E ENERGIA LTDA - 05685464/0001-00 -** 13553502-8 - IPVA - RENAVAM / EXERC 00811681475/2021 - 148,26 - **COUROLUSA COMERCIO DE COUROS EIRELI - 01352204/0001-54 -** 13557209-8 - IPVA - RENAVAM / EXERC 01084861264/2022 - 1.625,55 - 13557294-2 - IPVA - RENAVAM / EXERC 01084862570/2022 - 1.625,55 - **COUTO & COUTO COMERCIO DE UTILIDADES LTDA - 36988340/0001-10 -** 13570556-0 - IPVA - RENAVAM / EXERC 01078041889/2022 - 1.528,01 - 13570672-8 - IPVA - RENAVAM / EXERC 00117473618/2022 - 324,83 - **COVRE & VILHENA DA SILVA LTDA - 03862671/0001-50 -** 13539271-5 - IPVA - RENAVAM / EXERC 00773945113/2021 - 175,95 - **CRC TRANSPORTES LTDA - 05574238/0002-25 -** 03653406-0 - ICMS - EPAF 80055552 - 779.113,16 - **CREDILEIA MARIA FAVORETO - 014638259-51 -** 13543005-6 - IPVA - RENAVAM / EXERC 00158458990/2021 - 226,94 - **CREDINALDO ANTONIO DA SILVA - 094098234-04 -** 13569119-4 - IPVA - RENAVAM / EXERC 01045855011/2022 - 2.285,22 - **CREDITONIN INVESTIMENTOS E INTERMEDIACAO DE CREDITO LTD - 31343897/0001-80 -** 13570930-1 - IPVA - RENAVAM / EXERC 00332262545/2022 - 986,66 - **CREGIO LEITE SIQUEIRA - 024304479-83 -** 13560660-0 - IPVA - RENAVAM / EXERC 00869016660/2022 - 3.298,49 - **CREIDE DA SILVA OLIVEIRA - 052765149-41 -** 13548501-2 - IPVA - RENAVAM / EXERC 00764359428/2021 - 472,29 - **CREIDE SALDANHA DE SOUZA - 041258849-86 -** 13550472-6 - IPVA - RENAVAM / EXERC 00495504394/2022 - 1.208,46 - 13550562-5 - IPVA - RENAVAM / EXERC 01323537691/2022 - 371,82 - **CREMIR MOREIRA - 067629319-01 -** 13554545-7 - IPVA - RENAVAM / EXERC 00772690286/2021 - 338,40 - **CREOSMAR FERNANDES RAMOS - 897171719-04 -** 13565361-6 - IPVA - RENAVAM / EXERC 00422553212/2022 - 2.464,94 - **CRESLEI JOSE DA SILVA - 223477878-61 -** 13553293-2 - IPVA - RENAVAM / EXERC 00865171114/2021 - 174,68 - **CREUSA BATISTA DA SILVA MUNIZ - 016044169-20 -** 13558851-2 - IPVA - RENAVAM / EXERC 00771680155/2021 - 396,52 - **CREUSA CAETANO DELMONDES - 786635049-34 -** 13546522-4 - IPVA - RENAVAM / EXERC 00756660670/2021 - 459,59 - **CREUSA DA SILVA FREIRE - 916918859-91 -** 13561495-5 - IPVA - RENAVAM / EXERC 00393447570/2022 - 946,29 - **CREUSA PEREIRA DOS SANTOS - 010125446-64 -** 13542991-0 - IPVA - RENAVAM / EXERC 00478090498/2021 - 230,90 - **CREUZA LEITE DE OLIVEIRA - 884353939-68 -** 13562692-9 - IPVA - RENAVAM / EXERC 00368459179/2021 - 194,56 - **CREUZA MARTINS FRANCA - 018927889-77 -** 13564663-6 - IPVA - RENAVAM / EXERC 00219129657/2022 - 2.464,94 - **CRICIA DE ALMEIDA LEMES BENTO - 039444729-85 -** 13565733-6 - IPVA - RENAVAM / EXERC 00759049505/2021 - 164,72 - **CRISLAINE APARECIDA HOFF - 097283819-80 -** 13538412-7 - IPVA - RENAVAM / EXERC 00773753630/2021 - 456,69 - **CRISLAINE BEREZOSKI DE CRISTO - 081052079-66 -** 13566185-6 - IPVA - RENAVAM / EXERC 00986989169/2021 - 197,59 - **CRISLAINE DA SILVA SOUZA - 079552759-42 -** 13554182-6 - IPVA - RENAVAM / EXERC 00950512354/2021 - 153,89 - **CRISLAINE DE BRITO BOSIO - 060286309-00 -** 13538501-8 - IPVA - RENAVAM / EXERC 00752818635/2021 - 253,11 - **CRISLAINE EMIDIO VIEIRA - 093411909-08 -** 13558501-7 - IPVA - RENAVAM / EXERC 00825667194/2022 - 188,44 - **CRISLAINE MARTINS DO PRADO - 112206629-50 -** 13562189-7 - IPVA - RENAVAM / EXERC 00756922003/2021 - 459,59 - **CRISLAINE PATRICIA MOREIRA DA SILVA**

- 077015449-25 - 13555334-4 - IPVA - RENAVAM / EXERC 00992303745/2022 - 2.736,97 - **CRISLAINE PEDROSO DIOGO - 052181789-77 -** 13541676-2 - IPVA - RENAVAM / EXERC 00771219806/2021 - 396,52 - **CRISLAINE SAUER FRANCO - 087272809-93 -** 13561351-7 - IPVA - RENAVAM / EXERC 00463986660/2022 - 1.400,95 - **CRISLE ALEXANDRE SIQUEIRAS DOS SANTOS - 041767059-14 -** 13552953-2 - IPVA - RENAVAM / EXERC 00797064044/2021 - 200,63 - **CRISTHIAN DENISON SILVEIRA VAZ - 047903449-40 -** 13543574-0 - IPVA - RENAVAM / EXERC 00783091389/2021 - 197,97 - **CRISTHIAN DIEGO COLTRO - 093209429-51 -** 13545495-8 - IPVA - RENAVAM / EXERC 00757626505/2021 - 462,46 - **CRISTHIAN JORGE CECYN - 03776330/0001-61 -** 13547933-0 - IPVA - RENAVAM / EXERC 00917635000/2021 - 154,98 - **CRISTHIAN VENANCIO - 085718779-12 -** 13553153-7 - IPVA - RENAVAM / EXERC 00886623499/2021 - 145,66 - **CRISTHIAN VICTORELLI DOS SANTOS - 103086699-67 -** 13550218-9 - IPVA - RENAVAM / EXERC 00760861056/2021 - 396,52 - **CRISTHIANE LOPES - 031420749-02 -** 13560740-1 - IPVA - RENAVAM / EXERC 01115160505/2022 - 1.426,09 - **CRISTHIANE MATTKE - 009249079-40 -** 13566710-2 - IPVA - RENAVAM / EXERC 00344933636/2022 - 1.463,98 - **CRISTHIANE RIBEIRO DA ROSA - 060341029-44 -** 13553277-0 - IPVA - RENAVAM / EXERC 00771516037/2021 - 363,66 - **CRISTHOFER EDUARDO MORAIS SILVA - 111737709-17 -** 13557336-1 - IPVA - RENAVAM / EXERC 00767138600/2021 - 472,30 - **CRISTHYANO GEVERT - 016913479-22 -** 13565278-4 - IPVA - RENAVAM / EXERC 00768286220/2021 - 227,26 - **CRISTIAN AGUSTIN MURUA - 013048979-40 -** 13562811-5 - IPVA - RENAVAM / EXERC 00380066823/2021 - 194,56 - **CRISTIAN ALBERT DE OLIVEIRA - 050775289-93 -** 13571537-9 - IPVA - RENAVAM / EXERC 00823167496/2022 - 855,57 - **CRISTIAN ALLAN CAMARGO DE OLIVEIRA - 097344839-35 -** 13557099-0 - IPVA - RENAVAM / EXERC 00920284337/2022 - 184,60 - **CRISTIAN APARECIDO PEREIRA - 045916779-07 -** 13538502-6 - IPVA - RENAVAM / EXERC 00231398921/2021 - 204,68 - **CRISTIAN BERING FROES - 079242159-05 -** 13546360-4 - IPVA - RENAVAM / EXERC 00777384981/2021 - 399,15 - **CRISTIAN CAMILO GARCIA ORTIZ - 014101579-97 -** 13556702-7 - IPVA - RENAVAM / EXERC 00196197597/2021 - 226,83 - **CRISTIAN DE JESUS PEDROSO - 092732859-37 -** 13563631-2 - IPVA - RENAVAM / EXERC 00346857368/2021 - 194,56 - **CRISTIAN DO NASCIMENTO UGALDE - 018130220-97 -** 13565917-7 - IPVA - RENAVAM / EXERC 00898139520/2021 - 145,66 - **CRISTIAN DOS SANTOS CUSTODIO - 102616679-98 -** 13538378-3 - IPVA - RENAVAM / EXERC 00144115875/2021 - 166,42 - **CRISTIAN EVANGELISTA GONCALVES - 079111559-33 -** 13539134-4 - IPVA - RENAVAM / EXERC 00494078766/2021 - 212,15 - **CRISTIAN FABIO ALVES RIBEIRO - 094915199-80 -** 13539378-9 - IPVA - RENAVAM / EXERC 00760627045/2021 - 599,94 - **CRISTIAN FELIPE LOPEZ SOTO - 237907668-52 -** 13558135-6 - IPVA - RENAVAM / EXERC 00370406885/2021 - 194,56 - **CRISTIAN GOMES DE ANDRADE - 031961216-31 -** 13555068-0 - IPVA - RENAVAM / EXERC 00346643783/2021 - 196,60 - **CRISTIAN JOSE COELHO DA SILVA - 093716769-06 -** 13561057-7 - IPVA - RENAVAM / EXERC 00344643930/2021 - 375,85 - **CRISTIAN JOSE PORTILHO - 056560421-03 -** 13547290-5 - IPVA - RENAVAM / EXERC 00775748021/2021 - 396,24 - **CRISTIAN LUCIANO JAGAS - 021921509-03 -** 13552045-4 - IPVA - RENAVAM / EXERC 00757561322/2021 - 423,33 - **CRISTIAN NATALINO GARCIA DOS SANTOS - 091461269-70 -** 13541036-5 - IPVA - RENAVAM / EXERC 01046843521/2021 - 295,90 - **CRISTIAN PEREIRA - 062833219-09 -** 13561670-2 - IPVA - RENAVAM / EXERC 00987497030/2021 - 166,42 - **CRISTIAN RAMOS AMARAL - 080243449-55 -** 13559326-5 - IPVA - RENAVAM / EXERC 00373927010/2021 - 194,56 - **CRISTIAN SANTOS DOELLE - 088530269-95 -** 13547725-7 - IPVA - RENAVAM / EXERC 00752851462/2021 - 459,59 - **CRISTIAN SPIELER GONCALVES DA SILVA - 091363849-84 -** 13550814-4 - IPVA - RENAVAM / EXERC 01116706480/2021 - 369,38 - **CRISTIAN TOMAS DOS SANTOS - 097967089-65 -** 13557052-4 - IPVA - RENAVAM / EXERC 00848852974/2021 - 207,82 - **CRISTIAN VANDERLEI DA SILVA VILAS BOAS - 819198759-72 -** 13560448-8 - IPVA - RENAVAM / EXERC 00759453659/2021 - 380,19 - **CRISTIAN VICENZI - 083327109-10 -** 13569076-7 - IPVA - RENAVAM / EXERC 00842911731/2021 - 145,06 - **CRISTIANA APARECIDA DA SILVA - 054931269-23 -** 13563794-7 - IPVA - RENAVAM / EXERC 00568300203/2022 - 4.563,61 - **CRISTIANA DA GAMA BRANCO - 033052849-19 -** 13553416-1 - IPVA - RENAVAM / EXERC 00991682599/2022 - 245,86 - **CRISTIANA DE FATIMA FELIX DOS SANTOS - 038234709-90 -** 13569563-7 - IPVA - RENAVAM / EXERC 00458018970/2021 - 196,60 - **CRISTIANA RODRIGUES DE SERQUEIRA - 005899809-80 -** 13551865-4 - IPVA - RENAVAM / EXERC 00371792584/2021 - 194,56 - **CRISTIANA ZANELLA SYPNIEVSKI - 910817850-04 -** 13564124-3 - IPVA - RENAVAM / EXERC 00479130906/2021 - 296,29 - **CRISTIANE APARECIDA ALVES DA SILVA - 057444069-05 -** 13540094-7 - IPVA - RENAVAM / EXERC 00795567510/2021 - 548,29 - **CRISTIANE APARECIDA DE SOUZA SANTOS - 022705839-90 -** 13561117-4 - IPVA - RENAVAM / EXERC 00779734726/2021 - 174,64 - **CRISTIANE APARECIDA DOS SANTOS BUENO - 054854189-29 -** 13569901-2 - IPVA - RENAVAM / EXERC 00764153056/2021 - 144,73 - **CRISTIANE APARECIDA FERREIRA RODRIGUES - 035502019-07 -** 13545129-0 - IPVA - RENAVAM / EXERC 00761656049/2021 - 441,30 - **CRISTIANE APARECIDA FROTA - 015795031-01 -** 13552627-4 - IPVA - RENAVAM / EXERC 00820671797/2021 - 301,78 - **CRISTIANE APARECIDA NIEBEKAILO - 105956909-47 -** 13545502-4 - IPVA - RENAVAM / EXERC 00754652866/2021 - 432,28 - **CRISTIANE APARECIDA RODRIGUES - 018644069-33 -** 13546482-1 - IPVA - RENAVAM / EXERC 00349251746/2021 - 604,14 - **CRISTIANE APARECIDA SCHWSIDAK - 073477889-94 -** 13566757-9 - IPVA - RENAVAM / EXERC 00413017974/2021 - 236,39 - **CRISTIANE ARDIGO - 702664929-91 -** 13570106-8 - IPVA - RENAVAM / EXERC 01095479978/2022 - 3.538,00 - **CRISTIANE BATISTA ROSA - 056553649-48 -** 13569094-5 - IPVA - RENAVAM / EXERC 00856704121/2022 - 643,20 - **CRISTIANE DA LUZ SILVA - 046110669-83 -** 13550195-6 - IPVA - RENAVAM / EXERC 00794482937/2021 - 155,73 - **CRISTIANE DA SILVA - 011325299-48 -** 13567434-6 - IPVA - RENAVAM / EXERC 00306074761/2021 - 194,56 - **CRISTIANE DA SILVA - 084933729-19 -** 13548627-2 - IPVA - RENAVAM / EXERC 00847688674/2021 - 413,49 - **CRISTIANE DA SILVA - 047408949-55 -** 13547163-1 - IPVA - RENAVAM / EXERC 00462826651/2022 - 891,31 - 13547259-0 - IPVA - RENAVAM / EXERC 01151001209/2022 - 679,21 - **CRISTIANE DALA ROSA - 039361969-90 -** 13551608-2 - IPVA - RENAVAM / EXERC 01006130575/2022 - 4.654,69 - **CRISTIANE DE SOUZA SANTOS - 082086669-55 -** 13547559-9 - IPVA - RENAVAM / EXERC 00803553439/2022 - 255,49 - **CRISTIANE DO NASCIMENTO DE SOUZA - 077987729-28 -** 13557911-4 - IPVA - RENAVAM / EXERC 00752849204/2021 - 399,20 - **CRISTIANE DOS SANTOS DE PAULA - 059963239-90 -** 13546869-0 - IPVA - RENAVAM / EXERC 00753419807/2021 - 423,48 - **CRISTIANE ENDO - 004472479-99 -** 13556203-3 - IPVA - RENAVAM / EXERC 00450152189/2021 - 236,39 - **CRISTIANE ESCALASTICA PEREIRA - 026658629-56 -** 13555672-6 - IPVA - RENAVAM / EXERC 00760056080/2021 - 423,48 - **CRISTIANE FARIAS - 073172759-21 -** 13563810-2 - IPVA - RENAVAM / EXERC 00906245443/2021 - 184,63 - **CRISTIANE FATIMA SOARES PIRES - 057096809-74 -** 13544969-5 - IPVA - RENAVAM / EXERC 00770248420/2021 - 364,03 - **CRISTIANE FERNANDES DE OLIVEIRA - 032733689-77 -** 13543165-6 - IPVA - RENAVAM / EXERC 00768889529/2021 - 531,53 - **CRISTIANE FERRAZ GAUNA - 092139719-40 -** 13539045-3 - IPVA - RENAVAM / EXERC 00454208758/2021 - 212,15 - **CRISTIANE FERREIRA DE JESUS - 147439858-89 -** 13557604-2 - IPVA - RENAVAM / EXERC 00753045370/2021 - 399,20 - **CRISTIANE FERREIRA DE LARA - 075391129-99 -** 13539349-5 - IPVA - RENAVAM / EXERC 00845370537/2021 - 414,65 - **CRISTIANE FERREIRA DOS SANTOS - 070223849-08 -** 13541335-6 - IPVA - RENAVAM / EXERC 00772791279/2021 - 549,39 - **CRISTIANE GONCALVES - 004047799-13 -** 13552990-7 - IPVA - RENAVAM / EXERC 00769227040/2021 - 355,38 - **CRISTIANE HOFFMANN DA CONCEICAO - 049861469-71 -** 13556998-4 - IPVA - RENAVAM / EXERC 00199825572/2022 - 1.145,96 - **CRISTIANE JORGE DE SOUZA - 023342659-00 -** 13548525-0 - IPVA - RENAVAM / EXERC 01267777351/2022 - 3.051,62 - **CRISTIANE JOSEFA HABISTROIT - 053411869-07 -** 13550367-3 - IPVA - RENAVAM / EXERC 00949941298/2021 - 154,12 - **CRISTIANE LIBONI - 003751219-60 -** 13543621-6 - IPVA - RENAVAM / EXERC 00756688043/2021 - 459,59 - **CRISTIANE LOPES DOS SANTOS - 029216549-89 -** 13550964-7 - IPVA - RENAVAM / EXERC 00764053868/2021 - 460,42 - **CRISTIANE LUIZA MULLER - 875653589-91 -** 13548203-0 - IPVA - RENAVAM / EXERC 00762082844/2021 - 399,15 - **CRISTIANE MIRELLE MENCARONI MILANI - 167448418-66 -** 13548040-1 - IPVA - RENAVAM / EXERC 00757146821/2021 - 410,20 - **CRISTIANE MORAIS - 084990959-76 -** 13552952-4 - IPVA - RENAVAM / EXERC 00782481701/2021 - 197,97 - **CRISTIANE NAZAR - 065988949-80 -** 13544370-0 - IPVA - RENAVAM / EXERC 00777182459/2021 - 197,97 - **CRISTIANE PADILHA - 029132299-99 -** 13553983-0 - IPVA - RENAVAM / EXERC 00755672640/2021 - 423,33 - **CRISTIANE PELEGRINI DOS SANTOS - 046469829-43 -** 13547957-8 - IPVA - RENAVAM / EXERC 01243067699/2022 - 670,10 - **CRISTIANE PONTES MIRANDA - 066771209-70 -** 13548360-5 - IPVA - RENAVAM / EXERC 00452800722/2021 - 194,56 - **CRISTIANE PONTES PIRES - 044444079-80 -** 13553629-6 - IPVA - RENAVAM / EXERC 00305853724/2022 - 1.198,90 - **CRISTIANE POSTANOVSKI - 050739269-86 -** 13566280-1 - IPVA - RENAVAM / EXERC 00756408512/2021 - 423,48 - **CRISTIANE PRESTES DOS SANTOS - 054981259-84 -** 13550093-3 - IPVA - RENAVAM / EXERC 00755671309/2021 - 462,89 - **CRISTIANE RAMOS SOARES - 025328369-89 -** 13560826-2 - IPVA - RENAVAM / EXERC 00767887310/2021 - 377,07 - **CRISTIANE RODRIGUES ALVES - 081924289-66 -** 13550368-1 - IPVA - RENAVAM / EXERC 00756797659/2021 - 380,19 - **CRISTIANE RODRIGUES BELTRAO - 065999759-25 -** 13558571-8 - IPVA - RENAVAM / EXERC 00346518750/2021 - 194,56 - **CRISTIANE RODRIGUES DA SILVA - 078162329-42 -** 13546803-7 - IPVA - RENAVAM / EXERC 00334274486/2021 - 196,60 - **CRISTIANE RODRIGUES DE OLIVEIRA - 080121299-57 -** 13555083-3 - IPVA - RENAVAM / EXERC 00813601886/2021 - 241,48 - **CRISTIANE SANDRI - 082694809-08 -** 13557022-2 - IPVA - RENAVAM / EXERC 00979618487/2021 - 199,12 - **CRISTIANE SANTANA DE LIMA - 064259809-66 -** 13559197-1 - IPVA - RENAVAM / EXERC 00283646420/2021 - 194,56 - **CRISTIANE SCUCATO BRAZ - 023123479-11 -** 13539010-0 - IPVA - RENAVAM / EXERC 00759404720/2021 - 451,47 - **CRISTIANE SHIGUEOKA DE OLIVEIRA - 020750929-82 -** 13542393-9 - IPVA - RENAVAM / EXERC 00874957141/2021 - 249,46 - **CRISTIANE SILVA DE FREITAS - 038604259-43 -** 13562110-2 - IPVA - RENAVAM / EXERC 00202735281/2022 - 765,35 - **CRISTIANE TALHAMENTO ARAGAO - 046560929-59 -** 13565568-6 - IPVA - RENAVAM / EXERC 00829740147/2022 - 152,54 - **CRISTIANE TAMAR SANTOS - 058547659-42 -** 13552346-1 - IPVA - RENAVAM / EXERC 00768904870/2021 - 456,69 - **CRISTIANE TEREZINHA DE OLIVEIRA - 035502159-59 -** 13548306-0 - IPVA - RENAVAM / EXERC 00768549043/2021 - 474,55 - **CRISTIANE TRAIN - 052589969-30 -** 13552529-4 - IPVA - RENAVAM / EXERC 00759355185/2021 - 180,38 - **CRISTIANE VICENTAINER DO AMARAL - 034124699-98 -** 13541546-4 - IPVA - RENAVAM / EXERC 00773168613/2021 - 546,58 - **CRISTIANI TAVARES CANTO - 442949569-68 -** 13571746-0 - IPVA - RENAVAM / EXERC 00782635890/2022 - 552,88 - **CRISTIANO ALAN RICARDO PAIXAO - 047871099-28 -** 13557373-6 - IPVA - RENAVAM / EXERC 00599666889/2021 - 225,73 - **CRISTIANO ALESSANDRO DE OLIVEIRA - 971634069-91 -** 13550750-4 - IPVA - RENAVAM / EXERC 00939521911/2022 - 250,50 - **CRISTIANO ALOISIO DOS SANTOS - 005332661-06 -** 13550799-7 - IPVA - RENAVAM / EXERC 00906457408/2021 - 184,63 - **CRISTIANO ALVES - 063740529-35 -** 13547234-4 - IPVA - RENAVAM / EXERC 00771626983/2021 - 399,20 - **CRISTIANO APARECIDO ARAUJO - 050828079-60 -** 13553991-0 - IPVA - RENAVAM / EXERC 00928160343/2021 - 153,89 - **CRISTIANO APARECIDO CORDEIRO - 085632879-07 -** 13542835-3 - IPVA - RENAVAM / EXERC 00810579995/2022 - 283,63 - **CRISTIANO APARECIDO FERREIRA - 065199749-60 -** 13551156-0 - IPVA - RENAVAM / EXERC 00823167879/2022 - 2.420,92 - **CRISTIANO APARECIDO MARCOLINO - 058750759-45 -** 13539300-2 - IPVA - RENAVAM / EXERC 00760472866/2021 - 456,69 - **CRISTIANO APARECIDO PINTO - 065685459-61 -** 13542139-1 - IPVA - RENAVAM / EXERC 00787126411/2021 - 462,46 - **CRISTIANO APARECIDO TEODORO - 276101118-05 -** 13556662-4 - IPVA - RENAVAM / EXERC 00218886810/2021 - 228,14 - **CRISTIANO APOLONIO ESTEVAM - 052192519-37 -** 13552810-2 - IPVA - RENAVAM / EXERC 00767952812/2021 - 456,69 - **CRISTIANO BARBOSA DOS SANTOS -**

Diário Oficial Certificado Digitalmente
O Departamento de Imprensa Oficial do Estado do Paraná, da garantia de autenticidade deste documento, desde que visualizado através do site http://www.imprensaoficial.pr.gov.br

010046279-04 - 13557531-3 - IPVA - RENAVAM / EXERC 01002392265/2022 - 3.170,78 - **CRISTIANO BASILIO - 033053499-80 -** 13561371-1 - IPVA - RENAVAM / EXERC 00762567473/2021 - 364,03 - **CRISTIANO BORGES DA SILVA - 096641369-56 -** 13562810-7 - IPVA - RENAVAM / EXERC 00954799658/2022 - 1.336,05 - **CRISTIANO CARDOSO LEAO 00527406929 - 31150203/0001-98 -** 13549424-0 - IPVA - RENAVAM / EXERC 00792683579/2021 - 178,46 - **CRISTIANO CAUZ DA SILVA - 038086129-16 -** 13553123-5 - IPVA - RENAVAM / EXERC 00384017177/2021 - 281,71 - **CRISTIANO CEZAR DOS SANTOS - 074908559-26 -** 13540050-5 - IPVA - RENAVAM / EXERC 00768116392/2021 - 399,20 - **CRISTIANO CHAICOVSKI - 070739319-14 -** 13564231-2 - IPVA - RENAVAM / EXERC 00167326724/2021 - 294,06 - **CRISTIANO CHICIUC - 026609239-06 -** 13570425-3 - IPVA - RENAVAM / EXERC 00122655460/2022 - 199,73 - **CRISTIANO CORDEIRO GUEDES NETO - 069094539-64 -** 13555137-6 - IPVA - RENAVAM / EXERC 00758847076/2021 - 396,52 - **CRISTIANO CORREIA DA SILVA - 080074299-05 -** 13571532-8 - IPVA - RENAVAM / EXERC 00807672190/2022 - 766,16 - **CRISTIANO DA SILVA ESCORCIO - 064998369-66 -** 13546024-9 - IPVA - RENAVAM / EXERC 00160303222/2021 - 272,19 - **CRISTIANO DA SILVA GALVAO - 067266279-55 -** 13552890-0 - IPVA - RENAVAM / EXERC 00765120798/2021 - 456,69 - **CRISTIANO DA SILVA SANTOS - 075772159-10 -** 13552855-2 - IPVA - RENAVAM / EXERC 00798981334/2021 - 263,20 - **CRISTIANO DE ALMEIDA BARBOSA - 006734869-66 -** 13539608-7 - IPVA - RENAVAM / EXERC 00762489600/2021 - 180,38 - **CRISTIANO DE CASTRO - 056749409-83 -** 13553169-3 - IPVA - RENAVAM / EXERC 00951156292/2022 - 876,48 - **CRISTIANO DE LIMA ANASTACIO - 098691569-67 -** 13564914-7 - IPVA - RENAVAM / EXERC 00347060137/2021 - 225,40 - **CRISTIANO DE LIMA MATOS - 044329859-92 -** 13567967-4 - IPVA - RENAVAM / EXERC 00848328205/2022 - 165,74 - **CRISTIANO DE OLIVEIRA - 054297369-37 -** 13544079-5 - IPVA - RENAVAM / EXERC 00760273251/2021 - 409,40 - **CRISTIANO DE OLIVEIRA - 056103309-98 -** 13570785-6 - IPVA - RENAVAM / EXERC 01085128102/2022 - 2.238,55 - **CRISTIANO DE SOUZA - 006753919-03 -** 13539557-9 - IPVA - RENAVAM / EXERC 00495033286/2021 - 212,15 - **CRISTIANO DE SOUZA SILVA - 063400689-44 -** 13566982-2 - IPVA - RENAVAM / EXERC 00226967263/2022 - 292,22 - **CRISTIANO DIAS BATISTA - 808517389-15 -** 13571192-6 - IPVA - RENAVAM / EXERC 00531138852/2022 - 1.288,61 - **CRISTIANO DIAS DE SANTANA - 035567691-58 -** 13564724-1 - IPVA - RENAVAM / EXERC 00115655794/2021 - 160,93 - **CRISTIANO DO CARMO COELHO - 076663479-52 -** 13548051-7 - IPVA - RENAVAM / EXERC 00763677051/2021 - 565,33 - **CRISTIANO DOMINGOS DOS SANTOS - 068138099-38 -** 13547415-0 - IPVA - RENAVAM / EXERC 00824800532/2022 - 947,52 - **CRISTIANO DOS SANTOS - 039385279-27 -** 13565834-0 - IPVA - RENAVAM / EXERC 00757318886/2021 - 456,69 - **CRISTIANO DOS SANTOS BEZERRA - 071316929-05 -** 13540739-9 - IPVA - RENAVAM / EXERC 00929587138/2021 - 194,94 - **CRISTIANO FERREIRA - 076240199-06 -** 13548162-9 - IPVA - RENAVAM / EXERC 01001089631/2022 - 1.347,25 - **CRISTIANO FONSECA DA SILVA - 337982008-31 -** 13548030-4 - IPVA - RENAVAM / EXERC 00772996520/2021 - 474,55 - **CRISTIANO GUILHERME MARTINELLI ECHS - 033167569-22 -** 13563993-1 - IPVA - RENAVAM / EXERC 00430206097/2021 - 225,40 - **CRISTIANO HENRIQUE DESIDERIO - 053534469-41 -** 13545778-7 - IPVA - RENAVAM / EXERC 00757757871/2021 - 472,29 - **CRISTIANO JONER - 058620749-02 -** 13540746-1 - IPVA - RENAVAM / EXERC 01063315937/2022 - 5.669,65 - 13540814-0 - IPVA - RENAVAM / EXERC 01055763675/2022 - 3.249,09 - **CRISTIANO JOSE ALVES - 049544979-22 -** 13561508-0 - IPVA - RENAVAM / EXERC 00781989701/2021 - 169,48 - **CRISTIANO JOSE CACATOR - 065781549-73 -** 13548564-0 - IPVA - RENAVAM / EXERC 00791016447/2021 - 401,07 - **CRISTIANO JOSE FERREIRA - 019005819-65 -** 13540369-5 - IPVA - RENAVAM / EXERC 00757500587/2021 - 461,98 - **CRISTIANO JOSE PIRES DE LIMA - 944686219-15 -** 13549966-8 - IPVA - RENAVAM / EXERC 00807807150/2021 - 464,43 - **CRISTIANO JOSE SANTOS DE PAULA - 011924259-10 -** 13561640-0 - IPVA - RENAVAM / EXERC 00336255292/2021 - 194,56 - **CRISTIANO JOSE WEISS - 080314169-66 -** 13545118-5 - IPVA - RENAVAM / EXERC 00544074963/2021 - 201,26 - **CRISTIANO LEITE DE ARAUJO - 039687879-27 -** 13546555-0 - IPVA - RENAVAM / EXERC 00777527880/2021 - 489,10 - **CRISTIANO LEMOS BARROS - 046146997-90 -** 13558754-0 - IPVA - RENAVAM / EXERC 00761540580/2021 - 468,62 - **CRISTIANO LOPES - 041212389-40 -** 13553749-7 - IPVA - RENAVAM / EXERC 00827973284/2021 - 231,89 - **CRISTIANO LOPES FIDELIZ - 078179039-56 -** 13549652-9 - IPVA - RENAVAM / EXERC 00339648805/2021 - 236,39 - **CRISTIANO LUIZ BARBOSA - 070400299-01 -** 13553724-1 - IPVA - RENAVAM / EXERC 00200181742/2021 - 261,17 - **CRISTIANO LUIZ CORREIA DA LUZ - 059625409-13 -** 13542194-4 - IPVA - RENAVAM / EXERC 00898642604/2021 - 145,66 - **CRISTIANO MALTACA GONCALVES JUNIOR - 077550999-03 -** 13559334-6 - IPVA - RENAVAM / EXERC 00469776889/2021 - 212,15 - **CRISTIANO MANFROI - 048258219-79 -** 13571939-0 - IPVA - RENAVAM / EXERC 00308411994/2022 - 1.076,92 - **CRISTIANO MANOEL COELHO - 017165939-21 -** 13562450-0 - IPVA - RENAVAM / EXERC 00895166747/2021 - 145,66 - **CRISTIANO MESQUITA DO PRADO - 054812549-05 -** 13563572-3 - IPVA - RENAVAM / EXERC 00343119668/2021 - 194,56 - **CRISTIANO MIGUEL - 052605849-88 -** 13562757-7 - IPVA - RENAVAM / EXERC 00495570192/2022 - 1.552,19 - **CRISTIANO MOREIRA - 012019109-19 -** 13570871-2 - IPVA - RENAVAM / EXERC 00360788025/2021 - 194,56 - **CRISTIANO NIEDERMEYER - 097643779-12 -** 13549519-0 - IPVA - RENAVAM / EXERC 00333900510/2021 - 194,56 - **CRISTIANO OLIVEIRA - 230365568-42 -** 13546468-6 - IPVA - RENAVAM / EXERC 00760944091/2021 - 396,52 - **CRISTIANO RIBEIRO LEITE - 038499649-30 -** 13540986-3 - IPVA - RENAVAM / EXERC 00772456321/2021 - 479,32 - **CRISTIANO RODRIGUES DIGNER - 073504699-93 -** 13544514-2 - IPVA - RENAVAM / EXERC 00797357580/2021 - 192,76 - **CRISTIANO ROMILDO DE ALENCAR - 651363229-34 -** 13543959-2 - IPVA - RENAVAM / EXERC 00487715934/2021 - 223,81 - **CRISTIANO SANTOS DA SILVA - 083658649-24 -** 13543120-6 - IPVA - RENAVAM / EXERC 00849720125/2021 - 260,34 - **CRISTIANO SANTOS LEAL - 082871199-28 -** 13548624-8 - IPVA - RENAVAM / EXERC 00772428085/2021 - 472,29 - **CRISTIANO SCHERNER - 044008859-33 -** 13568013-3 - IPVA - RENAVAM / EXERC 00284914789/2022 - 2.348,73 - **CRISTIANO SILVA BARBOSA - 163090468-61 -** 13558521-1 - IPVA - RENAVAM / EXERC 00336540264/2021 - 267,98 - **CRISTIANO SOARES DE MELO - 286442608-04 -** 13547620-0 - IPVA - RENAVAM / EXERC 00766559548/2021 - 478,78 - **CRISTIANO TEIXEIRA DE OLIVEIRA - 024143360-64 -** 13553756-0 - IPVA - RENAVAM / EXERC 00856765651/2021 - 260,34 - **CRISTIANO VIEIRA - 052310829-02 -** 13556325-0 - IPVA - RENAVAM / EXERC 00872066983/2022 - 165,74 - **CRISTIANO YOSHIZAWA DE OLIVEIRA - 112015229-19 -** 13565394-2 - IPVA - RENAVAM / EXERC 00504831836/2021 - 168,95 - **CRISTIELEY DE FATIMA GAIA - 058583279-07 -** 13552389-5 - IPVA - RENAVAM / EXERC 00766867854/2021 - 424,48 - **CRISTINA ALVES FERREIRA - 307892648-62 -** 13543379-9 - IPVA - RENAVAM / EXERC 00123446759/2021 - 530,79 - **CRISTINA APARECIDA CORSINI HASNER - 586805359-15 -** 13564129-4 - IPVA - RENAVAM / EXERC 01119080735/2022 - 2.397,70 - **CRISTINA APARECIDA DANTAS LIMA - 773279779-53 -** 13555033-7 - IPVA - RENAVAM / EXERC 00962701335/2021 - 145,43 - **CRISTINA APARECIDA DE BARROS - 042789559-60 -** 13563227-9 - IPVA - RENAVAM / EXERC 00768364981/2021 - 359,91 - **CRISTINA APARECIDA SIMOES DE SOUZA - 028863689-97 -** 13541129-9 - IPVA - RENAVAM / EXERC 00415158761/2021 - 194,56 - **CRISTINA BOTAN - 057917009-89 -** 13547896-2 - IPVA - RENAVAM / EXERC 00753028441/2021 - 459,59 - **CRISTINA DA SILVA - 062934319-52 -** 13547882-2 - IPVA - RENAVAM / EXERC 00813777879/2022 - 488,06 - **CRISTINA DE LIMA FERREIRA DE SOUZA - 041686859-26 -** 13553549-4 - IPVA - RENAVAM / EXERC 01043133906/2022 - 1.918,68 - **CRISTINA DE OLIVEIRA - 868992879-00 -** 13542333-5 - IPVA - RENAVAM / EXERC 01006921556/2021 - 162,03 - **CRISTINA DOS SANTOS - 084876989-99 -** 13540060-2 - IPVA - RENAVAM / EXERC 00932587496/2021 - 424,84 - **CRISTINA FERREIRA PODILHA - 019376439-30 -** 13548071-1 - IPVA - RENAVAM / EXERC 00125474768/2021 - 155,17 - **CRISTINA HELENA SERAFIM - 095898439-56 -** 13562233-8 - IPVA - RENAVAM / EXERC 00761704850/2021 - 164,72 - **CRISTINA INES DE GUSMAO - 672149169-91 -** 13568389-2 - IPVA - RENAVAM / EXERC 00772535094/2021 - 423,33 - **CRISTINA IPIADIS COUTINHO SILVA - 340028098-46 -** 13548354-0 - IPVA - RENAVAM / EXERC 00768457041/2021 - 474,55 - **CRISTINA LETICIA TOMCZAK FERREIRA - 018412800-54 -** 13567194-0 - IPVA - RENAVAM / EXERC 01131283438/2022 - 2.362,79 - **CRISTINA LOBATO NUNES - 009206602-07 -** 13550703-2 - IPVA - RENAVAM / EXERC 00754355268/2021 - 196,77 - **CRISTINA MAFRA DE OLIVEIRA - 130827688-57 -** 13571655-3 - IPVA - RENAVAM / EXERC 00339255315/2021 - 173,63 - **CRISTINA MARA DE SOUSA - 017748889-12 -** 13560731-2 - IPVA - RENAVAM / EXERC 00877999511/2021 - 223,30 - **CRISTINA MARIA BATISTA DE LACERDA - 665413444-34 -** 13554228-8 - IPVA - RENAVAM / EXERC 00795175604/2021 - 435,38 - **CRISTINA MARIA SOUZA TEIXEIRA - 054634769-00 -** 13547845-8 - IPVA - RENAVAM / EXERC 00757031269/2021 - 462,89 - **CRISTINA MATHIAS DE SOUZA - 052764279-76 -** 13541319-4 - IPVA - RENAVAM / EXERC 00771803320/2021 - 377,07 - **CRISTINA MOURA - 055696549-33 -** 13546656-5 - IPVA - RENAVAM / EXERC 00155908340/2022 - 273,31 - **CRISTINA NOGUEIRA - 052527709-99 -** 13567792-2 - IPVA - RENAVAM / EXERC 00828854645/2022 - 1.044,20 - **CRISTINA OLIVEIRA E SILVA DE ASSIS - 070955089-84 -** 13559876-3 - IPVA - RENAVAM / EXERC 00284517828/2021 - 194,56 - **CRISTINA PEDROSO ANZOATEGUI - 065733429-41 -** 13555670-0 - IPVA - RENAVAM / EXERC 00327117850/2021 - 225,40 - **CRISTINA PETRY - 060305849-36 -** 13570039-8 - IPVA - RENAVAM / EXERC 00766381790/2021 - 399,20 - **CRISTINA SALLES BATARSE JUVENCIO - 028928529-19 -** 13564884-1 - IPVA - RENAVAM / EXERC 00758944314/2021 - 472,29 - **CRISTINA SERPA JAKUBOWSKI - 006666129-35 -** 13568425-2 - IPVA - RENAVAM / EXERC 01145761051/2022 - 2.500,58 - **CRISTINA SILVA LAZZARIN MONTAGEM INDUSTRIAL - ME - 18119814/0001-05 -** 13549617-0 - IPVA - RENAVAM / EXERC 00958127360/2022 - 1.992,84 - **CRISTINA TOMAZ - 048391049-05 -** 13540088-2 - IPVA - RENAVAM / EXERC 00876964390/2022 - 205,53 - **CRISTINE MARIA FERREIRA STACCIARINI - 863480436-49 -** 13570343-5 - IPVA - RENAVAM / EXERC 01067060232/2022 - 2.367,05 - **CRISTINE MARTINS ANTUNES ARAUJO - 739127869-68 -** 13570196-3 - IPVA - RENAVAM / EXERC 01096138252/2022 - 2.026,51 - **CRISTINE RODRIGUES FRANCA - 038913918-11 -** 13552380-1 - IPVA - RENAVAM / EXERC 00771680007/2021 - 364,03 - **CRISTINI CAMARGO MACHADO - 037978799-70 -** 13568977-7 - IPVA - RENAVAM / EXERC 00810941295/2022 - 149,92 - **CRISTOFER MIGUEL GONCALVES - 058706099-92 -** 13566803-6 - IPVA - RENAVAM / EXERC 00416666175/2021 - 194,56 - **CRISTOFON SERGIO PAES - 028632799-63 -** 13544681-5 - IPVA - RENAVAM / EXERC 00850046823/2021 - 156,75 - **CRISTOFOR MOTEKA - 016626979-45 -** 13570684-1 - IPVA - RENAVAM / EXERC 00499561872/2022 - 3.773,73 - **CRISTOPHER DIOGO GOTTARDI - 074975709-43 -** 13538425-9 - IPVA - RENAVAM / EXERC 00770741827/2021 - 472,29 - **CRISTOPHER IAROSZ - 089424569-44 -** 13544077-9 - IPVA - RENAVAM / EXERC 00771290586/2021 - 459,59 - **CRISTOPHER MACIEL MIRANDA - 099001669-22 -** 13549116-0 - IPVA - RENAVAM / EXERC 00461122243/2021 - 212,15 - **CRISTOPHER RAPHAEL DE MEDEIROS BOHNE - 073200839-57 -** 13564946-5 - IPVA - RENAVAM / EXERC 00182781879/2021 - 287,86 - **CRISTOVAO ALVES DE SOUZA - 151402619-87 -** 13555027-2 - IPVA - RENAVAM / EXERC 00758861303/2021 - 380,19 - **CRISTOVAO BARBOZA DE MELO - 108967389-22 -** 13545078-2 - IPVA - RENAVAM / EXERC 00119853868/2021 - 302,93 - **CRISTOVAO DA CONCEICAO - 056099229-76 -** 13555758-7 - IPVA - RENAVAM / EXERC 00792182774/2021 - 173,47 - **CRYSLENE FERREIRA DE SOUZA - 053582209-09 -** 13546679-4 - IPVA - RENAVAM / EXERC 00752850199/2021 - 459,59 - **CRYSTYANN SZCZYPKOVSKI SILVA - 068324599-63 -** 13567628-4 - IPVA - RENAVAM / EXERC 00385201630/2021 - 225,40 - **CS TRANSPORTES EIRELI - 21315066/0001-40 -** 13543271-7 - IPVA - RENAVAM / EXERC 00892031212/2022 - 3.169,61 - **CTA TREINAMENTOS LTDA - 06353938/0001-71 -** 13539489-0 - IPVA - RENAVAM / EXERC 00765286963/2021 - 597,57 - **CTM COMERCIO E TRANSPORTES MATIELO LTDA - 54237698/0002-73 -** 13556423-0 - IPVA - RENAVAM / EXERC 00792675991/2022 - 1.342,50 - **CURITIBA GESSO COMERCIAL LTDA - 07261429/0001-81 -** 13570042-8 - IPVA - RENAVAM / EXERC 00450072835/2022 - 823,58 - **CURITIBA SERVICE LTDA. EPP - 03658766/0001-56 -** 13552231-7 - IPVA - RENAVAM / EXERC 00756059615/2021 - 152,48 - 13552236-8 - IPVA -

RENAVAM / EXERC 00761548483/2021 - 152,48 - 13552238-4 - IPVA - RENAVAM / EXERC 00756059593/2021 - 152,48 - **CUSTODIO DA SILVA - 362270139-00 -** 13550599-4 - IPVA - RENAVAM / EXERC 00816207321/2021 - 391,57 - **CYNTIA LAPORTE - 043045779-05 -** 13562444-6 - IPVA - RENAVAM / EXERC 00960340750/2021 - 197,59 - **CYNTIA MARA DOS SANTOS - 065868299-76 -** 13568276-4 - IPVA - RENAVAM / EXERC 00567385698/2022 - 1.826,54 - 13568327-2 - IPVA - RENAVAM / EXERC 00833524992/2022 - 1.254,97 - 13568379-5 - IPVA - RENAVAM / EXERC 00981572847/2022 - 833,23 - 13568419-8 - IPVA - RENAVAM / EXERC 00813440734/2022 - 499,29 - **CYNTIA PAVESI VIEIRA - 038781996-78 -** 13555091-4 - IPVA - RENAVAM / EXERC 00774213175/2021 - 423,48 - **CYRO AYMAR MACHADO CARNEIRO - 837517939-68 -** 13542670-9 - IPVA - RENAVAM / EXERC 00759985782/2021 - 359,91 - **D ANGELO DE GODOY - 032834559-88 -** 13569989-6 - IPVA - RENAVAM / EXERC 00763694193/2021 - 144,18 - **D F DE SOUZA TRANSPORTE RODOVIARIO DE CARGAS LTDA - 28751441/0001-44 -** 13541482-4 - IPVA - RENAVAM / EXERC 01284073960/2022 - 5.860,21 - **D R MICHELETTI & CIA LTDA - 09495726/0001-17 -** 13545256-4 - IPVA - RENAVAM / EXERC 00482504307/2021 - 212,15 - **D V LAMBERT TRANSPORTES - 15011678/0004-90 -** 03653405-2 - ICMS - EPAF 80055846 - 61.041,12 - **D'ITALIA IND E COMERCIO DE PRODUTOS DE CONCRETO LTDA - 03731613/0001-97 -** 13570444-0 - IPVA - RENAVAM / EXERC 00973179180/2022 - 1.602,25 - 13570538-1 - IPVA - RENAVAM / EXERC 00972851747/2022 - 311,62 - **D. MARQUES DOS SANTOS ESTOFADOS LTDA - 27413976/0001-42 -** 13569359-6 - IPVA - RENAVAM / EXERC 01204335289/2022 - 3.220,87 - **D. R. ABREU - 22913553/0001-78 -** 13564596-6 - IPVA - RENAVAM / EXERC 00196261384/2022 - 1.459,97 - **D. R. DE CAMARGO SILVA TRANSPORTE - 11490922/0001-40 -** 13553676-8 - IPVA - RENAVAM / EXERC 00776163078/2021 - 156,27 - **D.C. MOLINA & CIA LTDA. - 08638228/0001-13 -** 13569533-5 - IPVA - RENAVAM / EXERC 00424844923/2022 - 3.403,98 - **D.L. LOCADORA DE VEICULOS LTDA - 04413197/0001-41 -** 13540035-1 - IPVA - RENAVAM / EXERC 00761015833/2021 - 589,40 - **DAFNIS PEREIRA DE SOUZA - 045085219-91 -** 13542695-4 - IPVA - RENAVAM / EXERC 00778861651/2021 - 148,15 - **DAFNYN CAROLINE ROSARIO BRANDAO - 069267529-90 -** 13559385-0 - IPVA - RENAVAM / EXERC 00764244680/2021 - 396,52 - **DAGMA PATRICIA FERREIRA - 358910058-32 -** 13555834-6 - IPVA - RENAVAM / EXERC 00110320620/2021 - 170,01 - **DAGMAR DE OLIVEIRA SANTOS 47375876991 - 23846699/0001-00 -** 13568031-1 - IPVA - RENAVAM / EXERC 00505282070/2021 - 158,62 - **DAGMAR KLEGIN FELIX DA SILVA - 055336049-36 -** 13539531-5 - IPVA - RENAVAM / EXERC 00979957052/2021 - 166,42 - **DAGMAR OHLSEN ROTH - 737480489-04 -** 13562132-3 - IPVA - RENAVAM / EXERC 00760022674/2021 - 359,91 - **DAGMARA EVA DE OLIVEIRA - 009640629-17 -** 13572084-4 - IPVA - RENAVAM / EXERC 00784353123/2022 - 624,59 - **DAGMARA MARQUES - 066057859-08 -** 13548045-2 - IPVA - RENAVAM / EXERC 00151640971/2021 - 377,94 - **DAGOBERTO GUERRA FILHO - 005120449-53 -** 13564554-0 - IPVA - RENAVAM / EXERC 00876733364/2021 - 238,59 - **DAGOBERTO JOSE RIPKA - 709908089-04 -** 13556485-0 - IPVA - RENAVAM / EXERC 00835243583/2021 - 416,23 - **DAGOMAR LUIZ SLONGO 51808480910 - 18370266/0001-91 -** 13572067-4 - IPVA - RENAVAM / EXERC 00916163741/2022 - 702,76 - **DAGUIA DA GLORIA DOMINGOS DE FARIA - 038044269-80 -** 13558412-6 - IPVA - RENAVAM / EXERC 00767564677/2021 - 399,15 - **DAHIANA LIZ CARDOSO CAXAMBU TIEPPO - 040828159-61 -** 13541458-1 - IPVA - RENAVAM / EXERC 00766941990/2021 - 459,59 - **DAIANA APARECIDA DE SOUSA - 070778499-96 -** 13554745-0 - IPVA - RENAVAM / EXERC 00521406587/2021 - 228,89 - **DAIANA BEDOLINI - 087900329-42 -** 13550206-5 - IPVA - RENAVAM / EXERC 00770629270/2021 - 359,91 - **DAIANA CRISTINA SILVERIO - 057325719-14 -** 13543703-4 - IPVA - RENAVAM / EXERC 00507567269/2021 - 169,53 - **DAIANA FREIRE PIRES - 041201459-99 -** 13565075-7 - IPVA - RENAVAM / EXERC 00753133601/2021 - 456,69 - **DAIANA GREYCE BAZZO CASTILHO - 20601182/0001-63 -** 13558863-6 - IPVA - RENAVAM / EXERC 01059950968/2022 - 7.311,31 - **DAIANA MATOZO RODRIGUES PRESTES - 062632239-10 -** 13544711-0 - IPVA - RENAVAM / EXERC 00760476489/2021 - 504,99 - **DAIANA PRESTES MACHADO DA SILVA - 051355059-38 -** 13571285-0 - IPVA - RENAVAM / EXERC 01182776199/2022 - 2.613,78 - **DAIANA RIBEIRO RODRIGUES - 046190539-61 -** 13547212-3 - IPVA - RENAVAM / EXERC 00944659993/2021 - 153,89 - **DAIANA SAWARIS DE MORAES - 002176411-56 -** 13564575-3 - IPVA - RENAVAM / EXERC 00465530818/2022 - 2.488,63 - **DAIANE GRAZIELLY CORREA PAVONI - 119423659-69 -** 13539315-0 - IPVA - RENAVAM / EXERC 01070468301/2021 - 163,08 - **DAIANE ALVES DOS SANTOS - 055576719-19 -** 13570817-8 - IPVA - RENAVAM / EXERC 00498384543/2022 - 2.563,64 - **DAIANE APARECIDA DE OLIVEIRA - 055982509-93 -** 13541874-9 - IPVA - RENAVAM / EXERC 00773722858/2021 - 456,69 - **DAIANE APARECIDA FERREIRA ESTEVAM - 075964319-92 -** 13566413-8 - IPVA - RENAVAM / EXERC 00256415552/2022 - 280,33 - **DAIANE APARECIDA RODRIGUES DA SILVA - 091411819-64 -** 13559388-5 - IPVA - RENAVAM / EXERC 00323064450/2021 - 194,56 - **DAIANE APARECIDA SENEDEZE - 076518369-28 -** 13556294-7 - IPVA - RENAVAM / EXERC 00335728502/2021 - 236,39 - **DAIANE APARECIDA VANTINI DA CRUZ - 041321479-67 -** 13566208-9 - IPVA - RENAVAM / EXERC 00167371460/2022 - 1.747,56 - **DAIANE BERGER DE SOUZA - 071240019-27 -** 13548418-0 - IPVA - RENAVAM / EXERC 00328334065/2021 - 225,40 - **DAIANE BORGES DA SILVA SOUZA - 054093869-65 -** 13567740-0 - IPVA - RENAVAM / EXERC 00300146892/2022 - 2.648,94 - **DAIANE BRESSAN - 052820389-43 -** 13545417-6 - IPVA - RENAVAM / EXERC 01162072927/2022 - 4.385,58 - **DAIANE CANDIDO NUNES - 380190268-43 -** 13557974-2 - IPVA - RENAVAM / EXERC 00452114314/2021 - 194,57 - **DAIANE CRISTINA DA CRUZ RODRIGUES VISNIESKI - 026790809-12 -** 13558395-2 - IPVA - RENAVAM / EXERC 01032003712/2022 - 1.467,18 - **DAIANE CRISTINA DE ABREU - 045386909-29 -** 13554463-9 - IPVA - RENAVAM / EXERC 00257025600/2022 - 2.054,12 - **DAIANE CRISTINA LANGUEWICZ - 067044129-56 -** 13548208-0 - IPVA - RENAVAM / EXERC 00990668509/2021 - 155,17 - **DAIANE CRISTINA SANTOS - 369942548-79 -** 13565274-1 - IPVA - RENAVAM / EXERC 00753741288/2021 - 227,37 - **DAIANE DANIEL - 098679729-45 -** 13566886-9 - IPVA - RENAVAM / EXERC 00878445331/2022 - 1.982,73 - **DAIANE DE CARVALHO - 063324159-83 -** 13562297-4 - IPVA - RENAVAM / EXERC 00408901934/2021 - 236,39 - **DAIANE DE FATIMA TRISNOSKI - 101618439-56 -** 13560870-0 - IPVA - RENAVAM / EXERC 00771897979/2021 - 377,07 - **DAIANE DE FREITAS SANTOS - 064385079-11 -** 13540506-0 - IPVA - RENAVAM / EXERC 00395619637/2022 - 341,76 - **DAIANE DE MORAES TEIXEIRA - 061455929-40 -** 13545545-8 - IPVA - RENAVAM / EXERC 01032453181/2022 - 1.905,79 - **DAIANE DE SOUZA FAGUNDES - 069526129-04 -** 13551556-6 - IPVA - RENAVAM / EXERC 00324154658/2021 - 194,56 - **DAIANE DE SOUZA OLIVEIRA - 067322339-63 -** 13559342-7 - IPVA - RENAVAM / EXERC 00758332025/2021 - 396,52 - **DAIANE EVANGELISTA DE SOUZA - 057021719-93 -** 13562776-3 - IPVA - RENAVAM / EXERC 00969993706/2021 - 166,42 - **DAIANE FERNANDA DOS SANTOS ROSSETTE - 047865299-23 -** 13548879-8 - IPVA - RENAVAM / EXERC 00754885038/2021 - 472,29 - **DAIANE FLORES DA CUNHA - 062391149-36 -** 13561307-0 - IPVA - RENAVAM / EXERC 00347906524/2021 - 194,56 - **DAIANE GERONIMO D ONOFRE - 010931619-30 -** 13558274-3 - IPVA - RENAVAM / EXERC 00334667739/2021 - 280,36 - **DAIANE ISABEL DUTRA DA SILVA - 008964059-40 -** 13567712-4 - IPVA - RENAVAM / EXERC 01139430847/2022 - 2.476,27 - **DAIANE KEHL - 092536219-07 -** 13554820-0 - IPVA - RENAVAM / EXERC 00466503075/2022 - 342,98 - **DAIANE LIMA DA SILVA - 002116390-10 -** 13566932-6 - IPVA - RENAVAM / EXERC 00199356769/2022 - 291,68 - 13566955-5 - IPVA - RENAVAM / EXERC 00813940281/2022 - 149,92 - **DAIANE MICHELE MAXIMOWSKI - 051756869-17 -** 13549843-2 - IPVA - RENAVAM / EXERC 00801837693/2021 - 416,41 - **DAIANE MIGUEL DE ARAUJO AFONSO SILVA - 131626547-18 -** 13558951-9 - IPVA - RENAVAM / EXERC 00770255795/2021 - 546,58 - **DAIANE MOREIRA DELAVY - 088294719-25 -** 13544112-0 - IPVA - RENAVAM / EXERC 00764411276/2021 - 399,20 - **DAIANE NUNES DE CAMARGO - 106517979-00 -** 13547124-0 - IPVA - RENAVAM / EXERC 00759228469/2021 - 459,59 - **DAIANE POMPEO RAIMUNDO - 047201479-09 -** 13546159-8 - IPVA - RENAVAM / EXERC 00751484407/2021 - 396,52 - **DAIANE REGINA ZILIO LAUERMANN - 084184459-39 -** 13558492-4 - IPVA - RENAVAM / EXERC 00282026100/2022 - 164,08 - **DAIANE SCHADECK MENDONCA - 079923399-40 -** 13566800-1 - IPVA - RENAVAM / EXERC 00331518830/2021 - 194,56 - **DAIANE SUELEN NUNES - 085417309-99 -** 13558198-4 - IPVA - RENAVAM / EXERC 00326098500/2021 - 194,56 - **DAIANE TEREZINHA DOS SANTOS - 052678489-05 -** 13555479-0 - IPVA - RENAVAM / EXERC 00418085242/2021 - 236,39 - **DAIANE TEREZINHA SANTOS MATIUZI - 077453419-22 -** 13545003-0 - IPVA - RENAVAM / EXERC 00502709855/2022 - 352,21 - **DAIANI ALVES DE SOUZA - 082696589-01 -** 13570734-1 - IPVA - RENAVAM / EXERC 00465134890/2021 - 212,15 - **DAIANI DALZOTTO - 050466159-08 -** 13543357-8 - IPVA - RENAVAM / EXERC 00455781184/2021 - 239,69 - **DAIANNY TEREZINHA ZANATTA - 028259499-06 -** 13569529-7 - IPVA - RENAVAM / EXERC 01329190154/2022 - 1.091,23 - **DAIANY CRISTINA SOARES - 060044569-00 -** 13552806-4 - IPVA - RENAVAM / EXERC 00471266515/2022 - 2.087,04 - 13552902-8 - IPVA - RENAVAM / EXERC 00908066252/2022 - 975,86 - 13553003-4 - IPVA - RENAVAM / EXERC 00793599482/2022 - 965,48 - 13553099-9 - IPVA - RENAVAM / EXERC 00283150130/2022 - 547,17 - **DAIANY DO AMARAL FERNANDES - 047989179-66 -** 13559507-1 - IPVA - RENAVAM / EXERC 00993872859/2022 - 1.977,25 - **DAIANY JORGE DA SILVA - 102825109-23 -** 13541470-0 - IPVA - RENAVAM / EXERC 00904161129/2021 - 145,66 - **DAIANY MIQUELLIN DOMBSKI - 413924668-57 -** 13564433-1 - IPVA - RENAVAM / EXERC 00990016307/2022 - 2.704,50 - **DAIBE CRISTIAN MARINHO - 044245339-64 -** 13559459-8 - IPVA - RENAVAM / EXERC 01269590941/2021 - 395,28 - **DAIDAMIA BEATRIZ ZARATE - 085538529-46 -** 13554083-8 - IPVA - RENAVAM / EXERC 00328718181/2021 - 236,39 - **DAINAN FERREIRA DA CRUZ - 104603169-40 -** 13544070-1 - IPVA - RENAVAM / EXERC 00835826929/2021 - 154,41 - **DAIRTON RODRIGUES - 339038089-20 -** 13558921-7 - IPVA - RENAVAM / EXERC 00754481700/2021 - 396,52 - **DAISSON MELIBIO PISCININI - 028863739-90 -** 13568802-9 - IPVA - RENAVAM / EXERC 00230502369/2022 - 2.224,92 - **DAITON FLORENTINO - 559106021-87 -** 13538643-0 - IPVA - RENAVAM / EXERC 00905415280/2021 - 145,66 - **DALCI SANT ANA CARGNIN - 556259329-72 -** 13548827-5 - IPVA - RENAVAM / EXERC 00774749393/2021 - 456,69 - **DALGENI PEREIRA WALTRICK - 491860869-87 -** 13556166-5 - IPVA - RENAVAM / EXERC 00774674539/2021 - 408,05 - **DALILA CRISTINA SANTANA DA SILVA - 019055170-41 -** 13543578-3 - IPVA - RENAVAM / EXERC 00487660773/2022 - 2.619,05 - **DALILA IRIA ESTEVAO - 934574729-04 -** 13541509-0 - IPVA - RENAVAM / EXERC 00756444080/2021 - 466,35 - **DALILA MARTINS CARNEIRO - 044080859-60 -** 13570996-4 - IPVA - RENAVAM / EXERC 00451408926/2022 - 1.302,81 - **DALINE ALVES SANTANA - 381551298-02 -** 13548412-1 - IPVA - RENAVAM / EXERC 00784936749/2021 - 197,97 - **DALISIO BANDEIRA DE FARIAS NETO - 820559559-34 -** 13554135-4 - IPVA - RENAVAM / EXERC 00252824024/2021 - 235,50 - **DALISON WALTER VICENTINI - 048700279-25 -** 13539655-9 - IPVA - RENAVAM / EXERC 00770470270/2021 - 545,38 - **DALMIR GODOI RODRIGUES - 008509948-10 -** 13568168-7 - IPVA - RENAVAM / EXERC 00872470822/2022 - 165,74 - **DALMO CAOVILLA - 616166059-87 -** 13568204-7 - IPVA - RENAVAM / EXERC 00144521970/2022 - 1.717,36 - **DALMO ROBERTO BARBOSA - 026676279-46 -** 13543270-9 - IPVA - RENAVAM / EXERC 00777776006/2021 - 224,74 - **DALTON BARRA PEREIRA - 047236769-29 -** 13547350-2 - IPVA - RENAVAM / EXERC 00780763700/2021 - 480,48 - **DALTON CESAR WANDA - 048311249-66 -** 13559084-3 - IPVA - RENAVAM / EXERC 00768262267/2021 - 396,52 - **DALTON COELHO PELLIZZARO - 807267719-53 -** 13561085-2 - IPVA - RENAVAM / EXERC 00751719315/2021 - 188,78 - **DALTON JULIO LEUCH - 490396959-20 -** 13554661-5 - IPVA - RENAVAM / EXERC 00752661086/2021 - 419,43 - **DALTON MANOLO POLERA - 092362589-56 -** 13542201-0 - IPVA - RENAVAM / EXERC 00762320451/2021 - 396,52 - **DALTON OSNI DE LIMA - 005872839-20 -** 13560107-1 - IPVA - RENAVAM / EXERC 01196826371/2022 - 4.452,88 - 13560154-3 - IPVA - RENAVAM / EXERC 01267440691/2022 - 3.292,04 - **DALUZ DE FATIMA BARBOSA OLIVEIRA - 680835309-30 -** 13543540-6 - IPVA - RENAVAM / EXERC 00795289570/2022 - 643,78 - **DALVA DA ROSA DE COSTA - 621033509-87 -** 13545931-3 - IPVA - RENAVAM / EXERC 00767071620/2021 - 396,52 - **DALVA DA SILVA PEREIRA - 730891929-34 -** 13558058-9 - IPVA -

Diário Oficial Certificado Digitalmente
O Departamento de Imprensa Oficial do Estado do Paraná, da garantia de autenticidade deste documento, desde que visualizado através do site http://www.imprensaoficial.pr.gov.br

RENAVAM / EXERC 00333810724/2021 - 194,56 - **DALVA DE OLIVEIRA PEREIRA - 935082209-15 -** 13556367-6 - IPVA - RENAVAM / EXERC 00422990868/2021 - 236,39 - **DALVA GRACINHA RODRIGUES LEITE - 042243079-01 -** 13559379-6 - IPVA - RENAVAM / EXERC 00328372021/2021 - 194,56 - **DALVA MACHADO - 735078309-49 -** 13554355-1 - IPVA - RENAVAM / EXERC 00882925512/2021 - 290,70 - **DALVA MARIA GOMES - 849717629-49 -** 13564913-9 - IPVA - RENAVAM / EXERC 00469788968/2022 - 2.909,04 - **DALVAN OLIARSKI - 079964939-28 -** 13570467-9 - IPVA - RENAVAM / EXERC 00337639787/2021 - 194,56 - **DALVANA DO ROSARIO - 080599379-79 -** 13555972-5 - IPVA - RENAVAM / EXERC 00769739121/2021 - 479,43 - **DALVINA MAGRI DE SOUZA - 842805069-49 -** 13529226-5 - IPVA - RENAVAM / EXERC 01071929086/2022 - 3.209,69 - **DALVINA MATHIAS DOS SANTOS - 077534909-74 -** 13556105-3 - IPVA - RENAVAM / EXERC 00791569420/2022 - 265,91 - **DALVINO ALCANTARA DA SILVA - 003118951-23 -** 13557931-9 - IPVA - RENAVAM / EXERC 00995239835/2021 - 225,73 - **DALVINO DE JESUS AMARAL - 073748049-11 -** 13556885-6 - IPVA - RENAVAM / EXERC 00477609317/2022 - 2.806,44 - **DAMARIS DOMINGAS MACHADO - 923138259-49 -** 13561455-6 - IPVA - RENAVAM / EXERC 00877787336/2022 - 824,03 - **DAMARIZ SANTANA - 787019539-15 -** 13568681-6 - IPVA - RENAVAM / EXERC 00872362264/2022 - 564,52 - **DAMIANA MARIA DA CONCEICAO - 070078784-40 -** 03653318-8 - IAP - AUTO INFRACAO 00143625 - 656,94 - **DAMIANA MARIA PEREIRA DA SILVA - 049764989-64 -** 13554003-0 - IPVA - RENAVAM / EXERC 00783585160/2021 - 219,69 - **DAMIAO APARECIDO VICENTE - 308926009-34 -** 13538499-2 - IPVA - RENAVAM / EXERC 00925334464/2021 - 247,67 - **DAMIAO BEZERRA ALBUQUERQUE - 022621899-60 -** 13572031-3 - IPVA - RENAVAM / EXERC 00486422127/2022 - 1.735,21 - **DAMIAO DALLA COSTA - 052498859-50 -** 13558334-0 - IPVA - RENAVAM / EXERC 00774502266/2021 - 214,24 - **DAMIAO JOAO DE SOUZA - 935933929-68 -** 13554058-7 - IPVA - RENAVAM / EXERC 00223905569/2022 - 1.145,96 - 13554244-0 - IPVA - RENAVAM / EXERC 00194986136/2022 - 896,85 - **DAMIAO SILVA DE OLIVEIRA - 053046193-58 -** 13542636-9 - IPVA - RENAVAM / EXERC 00460632329/2021 - 194,56 - **DAMIAO VALENTIN - 005017219-08 -** 13542470-6 - IPVA - RENAVAM / EXERC 00471909580/2022 - 1.363,71 - **DANA CRISTO - 223130028-10 -** 13549946-3 - IPVA - RENAVAM / EXERC 01292041800/2022 - 4.209,37 - 13550034-8 - IPVA - RENAVAM / EXERC 00218865465/2022 - 896,85 - **DANDREIA MANTOVANI BERTUCCI AMANCIO - 079527579-03 -** 13540724-0 - IPVA - RENAVAM / EXERC 00881309893/2021 - 145,66 - **DANIEL ACIR REICHELT - 024921189-08 -** 13553895-7 - IPVA - RENAVAM / EXERC 00795096771/2021 - 197,97 - **DANIEL AIRTON CARDOSO - 083336429-42 -** 13553130-8 - IPVA - RENAVAM / EXERC 00989446271/2021 - 166,42 - **DANIEL ALBERTO FOLLMANN - 096000529-30 -** 03653259-9 - IAP - AUTO INFRACAO 00144031 - 1.046,30 - **DANIEL ALCANTARA SOARES - 015347199-97 -** 13568996-3 - IPVA - RENAVAM / EXERC 00757336043/2021 - 162,81 - **DANIEL ALEJANDRO LOZANO LOPEZ - 014075969-77 -** 13569970-5 - IPVA - RENAVAM / EXERC 00309459338/2021 - 194,56 - **DANIEL ALEXANDRE BARBACOVI - 074610359-08 -** 13545498-2 - IPVA - RENAVAM / EXERC 00392069903/2022 - 423,90 - **DANIEL ALEXANDRE PAULINO - 065868049-81 -** 13558447-9 - IPVA - RENAVAM / EXERC 00769981100/2021 - 396,52 - **DANIEL ALMEIDA DO PINHO - 075017989-90 -** 13554391-8 - IPVA - RENAVAM / EXERC 00763215422/2021 - 364,03 - **DANIEL ALVES - 803742639-49 -** 13562434-9 - IPVA - RENAVAM / EXERC 00766614077/2021 - 359,91 - **DANIEL ALVES DA SILVA - 112115089-60 -** 13560727-4 - IPVA - RENAVAM / EXERC 00763330914/2021 - 377,94 - **DANIEL ANEVAM - 098190189-19 -** 13557747-2 - IPVA - RENAVAM / EXERC 00757842127/2021 - 462,89 - **DANIEL ANTONIO DE OLIVEIRA KOBESKI - 094252219-28 -** 13545338-2 - IPVA - RENAVAM / EXERC 01155140025/2022 - 7.884,62 - **DANIEL ANTONIO SEVERIANO - 039444709-31 -** 13544028-0 - IPVA - RENAVAM / EXERC 00762136561/2021 - 459,59 - **DANIEL APARECIDO DO PARTO LINOS - 344510388-71 -** 13570128-9 - IPVA - RENAVAM / EXERC 00761171355/2021 - 408,05 - **DANIEL APARECIDO SCHWANKA - 096738099-50 -** 13548083-5 - IPVA - RENAVAM / EXERC 00771077491/2021 - 474,55 - **DANIEL AUGUSTO DANIELI - 030300369-36 -** 13552042-0 - IPVA - RENAVAM / EXERC 01103603865/2022 - 2.954,86 - 13552172-8 - IPVA - RENAVAM / EXERC 00117212423/2022 - 932,38 - **DANIEL BARBOSA SANTOS - 104313204-03 -** 13563108-6 - IPVA - RENAVAM / EXERC 00928824810/2022 - 288,49 - **DANIEL BATISTA - 010706109-09 -** 13571001-6 - IPVA - RENAVAM / EXERC 01077089578/2022 - 2.324,54 - **DANIEL BATISTA DE OLIVEIRA - 030104389-23 -** 13556744-2 - IPVA - RENAVAM / EXERC 00835456510/2021 - 410,98 - **DANIEL BATISTA LEITE - 090717489-28 -** 13549220-5 - IPVA - RENAVAM / EXERC 00457581042/2021 - 212,15 - **DANIEL BENEVIDES DO ROSARIO - 603099709-20 -** 13571717-7 - IPVA - RENAVAM / EXERC 00882228714/2022 - 3.430,13 - **DANIEL BENITES - 091076327-54 -** 13554250-4 - IPVA - RENAVAM / EXERC 00307167160/2021 - 236,39 - **DANIEL BERTOLINO DOS SANTOS - 324115299-53 -** 13545168-1 - IPVA - RENAVAM / EXERC 00766669270/2021 - 396,52 - **DANIEL BIERNASKI - 073239769-36 -** 13553444-7 - IPVA - RENAVAM / EXERC 00811185460/2021 - 224,74 - **DANIEL BODDY RAMOS - 082782519-67 -** 13548027-4 - IPVA - RENAVAM / EXERC 00351781269/2021 - 225,40 - **DANIEL BOHENKEN - 740357119-34 -** 13539473-4 - IPVA - RENAVAM / EXERC 00761428933/2021 - 396,52 - **DANIEL BOHNENSTENGEL - 103209167-31 -** 13541665-7 - IPVA - RENAVAM / EXERC 00766779491/2021 - 546,58 - **DANIEL BORGES - 857922689-91 -** 13564267-3 - IPVA - RENAVAM / EXERC 00989564606/2022 - 164,20 - **DANIEL BUTKOSKI - 112038719-10 -** 13566336-0 - IPVA - RENAVAM / EXERC 00768297583/2021 - 188,78 - **DANIEL CAMARGO - 046251199-52 -** 13552554-5 - IPVA - RENAVAM / EXERC 00767442202/2021 - 424,48 - **DANIEL CAMARGO DOS SANTOS - 025902249-74 -** 13566386-7 - IPVA - RENAVAM / EXERC 00805070656/2022 - 283,63 - **DANIEL CARLOS DOS SANTOS BARBOSA - 055417268-24 -** 13562236-2 - IPVA - RENAVAM / EXERC 00768253845/2021 - 359,91 - **DANIEL CARNEIRO FERRAZ - 795008469-34 -** 13567811-2 - IPVA - RENAVAM / EXERC 00989973204/2022 - 1.235,21 - **DANIEL CARVALHO GRADE JUNIOR - 617044669-20 -** 13571605-7 - IPVA - RENAVAM / EXERC 01136483834/2022 - 5.197,91 - **DANIEL CEZAR EMITERIO - 008699339-90 -** 13559473-3 - IPVA - RENAVAM / EXERC 00495054682/2021 - 194,56 - **DANIEL CEZARIO - 156594288-43 -** 13548713-9 - IPVA - RENAVAM / EXERC 00781041600/2021 - 377,94 - **DANIEL CORDEIRO - 268076388-25 -** 13554722-0 - IPVA - RENAVAM / EXERC 00772467994/2021 - 474,55 - **DANIEL CORREA ROSA DA SILVA - 060007749-74 -** 13553166-9 - IPVA - RENAVAM / EXERC 00769489460/2021 - 423,48 - **DANIEL CUSTODIO - 058227669-19 -** 13555580-0 - IPVA - RENAVAM / EXERC 00783580142/2021 - 377,94 - **DANIEL DA COSTA - 024435149-00 -** 13543197-4 - IPVA - RENAVAM / EXERC 00828969205/2021 - 154,41 - **DANIEL DA LUZ BRAGA - 030836969-65 -** 13538369-4 - IPVA - RENAVAM / EXERC 00774728230/2021 - 377,07 - **DANIEL DA SILVA - 046787439-52 -** 13541724-6 - IPVA - RENAVAM / EXERC 00769600050/2021 - 546,58 - **DANIEL DA SILVA - 071790989-14 -** 13558316-2 - IPVA - RENAVAM / EXERC 00344921700/2021 - 196,60 - **DANIEL DA SILVA SANTOS - 011817039-21 -** 13554187-7 - IPVA - RENAVAM / EXERC 00783712472/2021 - 148,15 - **DANIEL DA SILVEIRA ZAJAC - 056743509-14 -** 13570072-0 - IPVA - RENAVAM / EXERC 01204462299/2022 - 3.223,84 - **DANIEL DANTAS DO NASCIMENTO - 754644118-87 -** 13550497-1 - IPVA - RENAVAM / EXERC 00760328650/2021 - 380,19 - **DANIEL DAS NEVES - 027450509-66 -** 13561935-3 - IPVA - RENAVAM / EXERC 00475019318/2022 - 2.706,64 - 13562017-3 - IPVA - RENAVAM / EXERC 01141205529/2022 - 795,04 - **DANIEL DE ALMEIDA - 102262539-02 -** 13544340-9 - IPVA - RENAVAM / EXERC 00761124020/2021 - 423,48 - **DANIEL DE ANDRADE DA SILVA - 038421299-98 -** 13540195-1 - IPVA - RENAVAM / EXERC 00802993664/2021 - 179,90 - **DANIEL DE ASSUNCAO - 032613519-77 -** 13560649-9 - IPVA - RENAVAM / EXERC 00775154458/2021 - 377,94 - **DANIEL DE FREITAS CRUZ - 700696611-62 -** 13568647-6 - IPVA - RENAVAM / EXERC 00120302667/2021 - 197,59 - **DANIEL DE LIMA MARTINS - 076881689-02 -** 13566224-0 - IPVA - RENAVAM / EXERC 00313080100/2021 - 196,60 - **DANIEL DE MORAES - 109897569-39 -** 13542698-9 - IPVA - RENAVAM / EXERC 00752962213/2021 - 413,70 - **DANIEL DE MOURA DOS SANTOS - 032629960-25 -** 13539931-0 - IPVA - RENAVAM / EXERC 00304417440/2021 - 194,56 - **DANIEL DE OLIVEIRA - 036957219-01 -** 13556941-0 - IPVA - RENAVAM / EXERC 00775365076/2021 - 197,97 - **DANIEL DE OLIVEIRA MELO - 094063999-89 -** 13562001-7 - IPVA - RENAVAM / EXERC 00757443630/2021 - 459,59 - **DANIEL DE SOUZA LOPES - 334936528-01 -** 13561778-4 - IPVA - RENAVAM / EXERC 00881799513/2021 - 174,73 - **DANIEL DIAS DOS REIS - 055322989-39 -** 13540351-2 - IPVA - RENAVAM / EXERC 00755939425/2021 - 456,69 - **DANIEL DO CARMO DA MATA - 018856419-58 -** 13553668-7 - IPVA - RENAVAM / EXERC 00793129443/2021 - 153,23 - **DANIEL DOS SANTOS - 076436269-01 -** 13539129-8 - IPVA - RENAVAM / EXERC 00322426332/2021 - 146,20 - **DANIEL DOS SANTOS FILHO - 326565708-67 -** 13550364-9 - IPVA - RENAVAM / EXERC 00760762201/2021 - 380,19 - **DANIEL DOS SANTOS GREGORIO - 387913608-46 -** 13544391-3 - IPVA - RENAVAM / EXERC 00963729802/2021 - 197,59 - **DANIEL DOS SANTOS MORITZ - 101557099-25 -** 13568945-9 - IPVA - RENAVAM / EXERC 00969637004/2021 - 166,42 - **DANIEL ESCORICA DE SOUZA - 414791229-04 -** 13560765-7 - IPVA - RENAVAM / EXERC 00354725939/2021 - 194,56 - **DANIEL ESTEVAO GONCALVES GIL - 629645859-20 -** 13556031-6 - IPVA - RENAVAM / EXERC 00830903780/2022 - 1.217,57 - 13556111-8 - IPVA - RENAVAM / EXERC 00960668861/2022 - 1.032,06 - **DANIEL ESTEVES DE ARAUJO - 215210538-98 -** 13546485-6 - IPVA - RENAVAM / EXERC 00759938237/2021 - 456,69 - **DANIEL EVERTON DA ROZA - 091011819-12 -** 13555725-0 - IPVA - RENAVAM / EXERC 00341655082/2021 - 246,33 - **DANIEL FEDEX - 050655199-78 -** 13547760-5 - IPVA - RENAVAM / EXERC 00330280260/2021 - 225,40 - **DANIEL FELIPE DE ABREU - 110640079-88 -** 13556280-7 - IPVA - RENAVAM / EXERC 00315394315/2021 - 236,39 - **DANIEL FERREIRA CUNHA - 364681818-28 -** 13551966-9 - IPVA - RENAVAM / EXERC 00308472926/2021 - 194,56 - **DANIEL FERREIRA DA SILVA - 079859179-00 -** 13554284-9 - IPVA - RENAVAM / EXERC 00939302730/2021 - 145,43 - **DANIEL FLORIANO - 148190999-14 -** 13549701-0 - IPVA - RENAVAM / EXERC 00311521258/2021 - 270,92 - **DANIEL GILBERTO BRAGA DA SILVA - 055938769-59 -** 13553322-0 - IPVA - RENAVAM / EXERC 00772835977/2021 - 447,65 - **DANIEL GOMES - 072083049-47 -** 13546106-7 - IPVA - RENAVAM / EXERC 00767646789/2021 - 421,85 - **DANIEL GOMES DE DEUS CLEMENTE - 133410609-60 -** 13542603-2 - IPVA - RENAVAM / EXERC 00913178241/2021 - 533,27 - **DANIEL GOMES DOS SANTOS - 079508929-51 -** 13549104-7 - IPVA - RENAVAM / EXERC 00331824981/2021 - 194,56 - **DANIEL GONCALVES DA COSTA - 028633039-37 -** 13563100-0 - IPVA - RENAVAM / EXERC 01098432662/2022 - 393,73 - **DANIEL GONCALVES DA SILVA - 013619429-08 -** 13559756-2 - IPVA - RENAVAM / EXERC 00216653649/2021 - 225,29 - **DANIEL GUSTAVO MARTINS REZENDE - 119998759-07 -** 13558813-0 - IPVA - RENAVAM / EXERC 00935264906/2021 - 242,85 - **DANIEL HENRIQUE CARVALHO - 119233199-06 -** 13544477-4 - IPVA - RENAVAM / EXERC 00972340084/2021 - 166,42 - **DANIEL HENRIQUE CIUFFA - 099685739-73 -** 13557770-7 - IPVA - RENAVAM / EXERC 01191973198/2022 - 4.003,13 - 13557844-4 - IPVA - RENAVAM / EXERC 01262013612/2022 - 2.760,19 - 13557925-4 - IPVA - RENAVAM / EXERC 01262012870/2022 - 2.760,19 - **DANIEL HENRIQUE DA SILVA - 070865459-29 -** 13540324-5 - IPVA - RENAVAM / EXERC 00128400307/2021 - 241,22 - **DANIEL HENRIQUE MACHADO - 109286519-59 -** 13564262-2 - IPVA - RENAVAM / EXERC 00869524968/2021 - 148,90 - **DANIEL HENRIQUE MOREIRA DA SILVA - 124315816-67 -** 13549938-2 - IPVA - RENAVAM / EXERC 00482445050/2021 - 212,15 - **DANIEL HENRIQUE VIDAL PANIFICADORA - 28394614/0001-14 -** 13563278-3 - IPVA - RENAVAM / EXERC 00450347621/2022 - 2.353,16 - **DANIEL JESUS DE PAULA - 120573769-31 -** 13557387-6 - IPVA - RENAVAM / EXERC 00773872388/2021 - 182,43 - **DANIEL JOAO SANTOS DA SILVA - 021508499-33 -** 13558400-2 - IPVA - RENAVAM / EXERC 00772991464/2021 - 399,20 - **DANIEL JOHN MONCO DA SILVA - 089570019-05 -** 13555229-1 - IPVA - RENAVAM / EXERC 00406354200/2021 - 194,56 - **DANIEL JOSE DA SILVA - 984732809-97 -** 13544508-8 - IPVA - RENAVAM / EXERC 00984916695/2022 - 219,77 - **DANIEL JOSE PACHECO - 078447028-69 -** 13542246-0 - IPVA - RENAVAM / EXERC 00789146169/2021 - 435,20 - **DANIEL JOSE TRINDADE DOS SANTOS - 057102429-77 -** 13551300-8 - IPVA - RENAVAM / EXERC 00881898350/2021 - 145,66 - **DANIEL KURZ DE LIMA - 066675239-74 -** 13551956-1 - IPVA - RENAVAM / EXERC 00800108051/2021 - 200,63 - **DANIEL LARANJO QUADROS -**

004928319-71 - 13545321-8 - IPVA - RENAVAM / EXERC 01283573536/2022 - 4.840,04 - **DANIEL LEMES DOS SANTOS - 964894219-68 -** 13539021-6 - IPVA - RENAVAM / EXERC 00762769742/2021 - 459,59 - **DANIEL LOBATO - 557408129-68 -** 13569656-0 - IPVA - RENAVAM / EXERC 00346692105/2022 - 5.173,87 - 13570023-1 - IPVA - RENAVAM / EXERC 00877063850/2022 - 242,57 - **DANIEL LOPES - 876057919-68 -** 13554349-7 - IPVA - RENAVAM / EXERC 00777696649/2021 - 434,48 - **DANIEL LOPES DA CONCEICAO - 085319169-76 -** 13549566-2 - IPVA - RENAVAM / EXERC 00752672010/2021 - 399,20 - **DANIEL LUCAS ALMEIDA CASTRO - 077211979-10 -** 13552908-7 - IPVA - RENAVAM / EXERC 00451203534/2021 - 194,56 - **DANIEL LUCIANO DE OLIVEIRA - 033357259-99 -** 13543344-6 - IPVA - RENAVAM / EXERC 00330802011/2022 - 326,63 - **DANIEL LUIS DE FREITAS - 018407279-42 -** 13555372-7 - IPVA - RENAVAM / EXERC 00760057168/2021 - 423,48 - **DANIEL MACHADO - 023684899-24 -** 13565178-8 - IPVA - RENAVAM / EXERC 00306327627/2021 - 194,56 - **DANIEL MACIEL DE FRANCA - 083605259-51 -** 13542981-3 - IPVA - RENAVAM / EXERC 00882973606/2021 - 145,66 - **DANIEL MAIA DE ALMEIDA - 066580129-70 -** 13571007-5 - IPVA - RENAVAM / EXERC 00323972608/2021 - 194,56 - **DANIEL MARCONATO - 050802629-66 -** 13569632-3 - IPVA - RENAVAM / EXERC 00594424674/2022 - 2.740,45 - **DANIEL MARINHO DE MENESES - 092097499-60 -** 13552022-5 - IPVA - RENAVAM / EXERC 00760077576/2021 - 337,72 - **DANIEL MARTA DE ABREU - 102810589-46 -** 13565165-6 - IPVA - RENAVAM / EXERC 00339544554/2021 - 178,36 - **DANIEL MARTINS PEREIRA - 101788209-62 -** 13570117-3 - IPVA - RENAVAM / EXERC 00504730916/2021 - 212,15 - **DANIEL MATIAS DOS SANTOS STOEBERL - 025931379-32 -** 13566535-5 - IPVA - RENAVAM / EXERC 00758090358/2021 - 408,05 - **DANIEL MATTOS ARAUJO - 080105469-92 -** 13556849-0 - IPVA - RENAVAM / EXERC 00535714041/2021 - 206,92 - **DANIEL MORIGI - 042281159-93 -** 13570239-0 - IPVA - RENAVAM / EXERC 00791269655/2022 - 216,40 - **DANIEL MOTTA CELIO - 393468558-78 -** 13539615-0 - IPVA - RENAVAM / EXERC 00508415152/2022 - 2.627,22 - **DANIEL MYZGA - 009632899-18 -** 13549837-8 - IPVA - RENAVAM / EXERC 00309098670/2021 - 236,39 - **DANIEL NIQUELATTI ELVIT SOBRINHO - 053393729-95 -** 13559444-0 - IPVA - RENAVAM / EXERC 00772304572/2021 - 396,24 - **DANIEL NUNES - 885683429-49 -** 13539018-6 - IPVA - RENAVAM / EXERC 00952399660/2021 - 166,42 - **DANIEL OLIVEIRA DE CAMPOS PERES - 024611972-10 -** 13551671-6 - IPVA - RENAVAM / EXERC 01209301900/2021 - 319,02 - **DANIEL PADILHA - 108655099-48 -** 13557893-2 - IPVA - RENAVAM / EXERC 00339351284/2021 - 218,91 - **DANIEL PADILHA ALVES - 016142949-17 -** 13553774-8 - IPVA - RENAVAM / EXERC 00753805944/2021 - 152,48 - **DANIEL PAES DE OLIVEIRA JUNIOR - 117378799-21 -** 13554012-9 - IPVA - RENAVAM / EXERC 00457421894/2021 - 173,63 - **DANIEL PARAPINSKI - 104926119-47 -** 13553832-9 - IPVA - RENAVAM / EXERC 00425563464/2021 - 196,60 - **DANIEL PARRA - 803442089-15 -** 13561018-6 - IPVA - RENAVAM / EXERC 00802895271/2021 - 191,04 - **DANIEL PAULO HARTMANN MARCON - 088765419-34 -** 13544196-1 - IPVA - RENAVAM / EXERC 00768194490/2021 - 512,35 - **DANIEL PEQUIS ALVES - 844129419-49 -** 13553974-0 - IPVA - RENAVAM / EXERC 00757006370/2021 - 306,24 - **DANIEL PINILHA DE FIGUEIREDO - 037343289-50 -** 13564858-2 - IPVA - RENAVAM / EXERC 00254855814/2021 - 499,89 - **DANIEL PONTES FURQUIM - 470115059-20 -** 13564236-3 - IPVA - RENAVAM / EXERC 00822082829/2021 - 145,06 - **DANIEL QUARESMA TEDESCO - 010633541-37 -** 13545353-6 - IPVA - RENAVAM / EXERC 00954953231/2021 - 194,96 - **DANIEL RAMOS - 032499279-37 -** 13550841-1 - IPVA - RENAVAM / EXERC 00763015210/2021 - 377,94 - **DANIEL REZENDE DE MORAES - 053190439-37 -** 13570264-1 - IPVA - RENAVAM / EXERC 00550853391/2022 - 1.800,05 - **DANIEL RIBAS - 053698309-75 -** 13542548-6 - IPVA - RENAVAM / EXERC 00847385230/2021 - 154,41 - **DANIEL RICARDO CADORE - 047282059-16 -** 03653281-5 - IAP - AUTO INFRACAO 00129123 - 2.184,60 - **DANIEL RODRIGUES BATISTA - 086021919-44 -** 13547150-0 - IPVA - RENAVAM / EXERC 00341499668/2021 - 271,34 - **DANIEL RODRIGUES DA ROCHA - 050613829-19 -** 13568488-0 - IPVA - RENAVAM / EXERC 00814482546/2021 - 170,91 - **DANIEL SANTOS DE OLIVEIRA - 067266449-65 -** 13555947-4 - IPVA - RENAVAM / EXERC 00763562157/2021 - 423,33 - **DANIEL SANTOS MENDES - 306493718-95 -** 13550326-6 - IPVA - RENAVAM / EXERC 00798475714/2021 - 155,73 - **DANIEL SILVA ALVES DE ANDRADE - 055883659-33 -** 13552697-5 - IPVA - RENAVAM / EXERC 00761286691/2021 - 456,69 - **DANIEL SOARES CORDEIRO - 079927569-75 -** 13550786-5 - IPVA - RENAVAM / EXERC 00763985651/2021 - 388,27 - **DANIEL SOBRADIEL MAGALHAES - 105810939-17 -** 13556115-0 - IPVA - RENAVAM / EXERC 00347829864/2021 - 236,39 - **DANIEL SOUSA DOS SANTOS - 050353721-70 -** 13551167-6 - IPVA - RENAVAM / EXERC 01122340335/2021 - 369,38 - **DANIEL SOUZA MUNHOZ - 000257729-10 -** 13540620-1 - IPVA - RENAVAM / EXERC 01006907863/2022 - 1.620,26 - **DANIEL TABARINE - 483690209-68 -** 13539440-8 - IPVA - RENAVAM / EXERC 00462723070/2021 - 225,40 - **DANIEL THIARAJU PERONDI - 029681729-56 -** 13553865-5 - IPVA - RENAVAM / EXERC 00756591554/2021 - 359,91 - **DANIEL TIMOTEO MORAES - 184244678-92 -** 13543894-4 - IPVA - RENAVAM / EXERC 00790979071/2022 - 684,27 - **DANIEL TUSTANOWSKI - 029178049-04 -** 13540132-3 - IPVA - RENAVAM / EXERC 00933367600/2021 - 587,30 - **DANIEL VALENTIM TRINDADE - 355381989-87 -** 13547088-0 - IPVA - RENAVAM / EXERC 00767047486/2021 - 481,68 - **DANIEL VASCONCELOS LAMBERT - 269433148-31 -** 03653405-2 - ICMS - EPAF 80055846 - 61.041,12 - **DANIEL VELLOSO DRISCHEL - 091596829-06 -** 13559749-0 - IPVA - RENAVAM / EXERC 00762306491/2021 - 388,27 - **DANIEL VIDAL - 097950009-50 -** 13540777-1 - IPVA - RENAVAM / EXERC 00758027192/2021 - 459,59 - **DANIEL VIDAL MACHADO - 054239629-78 -** 13557082-6 - IPVA - RENAVAM / EXERC 00316632309/2021 - 236,39 - **DANIEL WILLY FRIEDERICH - 054788239-45 -** 13563740-8 - IPVA - RENAVAM / EXERC 00347476422/2022 - 2.816,81 - 13563814-5 - IPVA - RENAVAM / EXERC 00967527651/2022 - 2.798,17 - 13563895-1 - IPVA - RENAVAM / EXERC 00284722995/2022 - 472,93 - **DANIEL ZANARDI - 233004349-04 -** 13544155-4 - IPVA - RENAVAM / EXERC 00984805532/2021 - 168,30 - **DANIELA APARECIDA DA SILVA - 056126819-33 -** 13552671-1 - IPVA - RENAVAM / EXERC 00773152806/2021 - 433,49 - **DANIELA DA PAIXAO OLIVEIRA DOS SANTOS - 088540479-37 -** 13543739-5 - IPVA - RENAVAM / EXERC 00768310652/2021 - 504,99 - **DANIELA DA SILVA - 052111969-37 -** 13556522-9 - IPVA - RENAVAM / EXERC 01229588229/2022 - 611,71 - **DANIELA DA SILVA SCHENKEL - 021041710-24 -** 13568476-7 - IPVA - RENAVAM / EXERC 00774042818/2021 - 690,18 - **DANIELA DA SILVA SILVERIO - 039113419-11 -** 13556996-8 - IPVA - RENAVAM / EXERC 01056218840/2022 - 3.019,80 - **DANIELA GOMES SIQUEIRA - 028436669-29 -** 13560321-0 - IPVA - RENAVAM / EXERC 00753309220/2021 - 380,19 - **DANIELA GONCALVES DE OLIVEIRA - 101321429-37 -** 13557659-0 - IPVA - RENAVAM / EXERC 00756887399/2021 - 399,20 - **DANIELA LARISSA DA SILVA - 070878979-00 -** 13561849-7 - IPVA - RENAVAM / EXERC 00899666671/2021 - 174,73 - **DANIELA LOPES DE AMORIN - 086970549-07 -** 13543965-7 - IPVA - RENAVAM / EXERC 00911047808/2021 - 145,66 - **DANIELA MARTINS MOTA MACHADO - 045257859-00 -** 13557116-4 - IPVA - RENAVAM / EXERC 00137904835/2022 - 932,38 - **DANIELA NOGUEIRA MACHADO - 051630497-63 -** 13545992-5 - IPVA - RENAVAM / EXERC 00789345021/2021 - 197,97 - **DANIELA OLIVETO - 599908999-91 -** 13544739-0 - IPVA - RENAVAM / EXERC 00774438037/2021 - 504,99 - **DANIELA PEREIRA REIS - 049733761-40 -** 13551721-6 - IPVA - RENAVAM / EXERC 00772217602/2021 - 456,69 - **DANIELA REGINA BITTENCOURT BURIHAN - 137017758-50 -** 13564143-0 - IPVA - RENAVAM / EXERC 01000216761/2022 - 1.974,57 - **DANIELE ABREU FERRAZ RESTAURANTE E LANCHONETE - 01440088/0001-25 -** 13541274-0 - IPVA - RENAVAM / EXERC 00773055517/2021 - 549,39 - **DANIELE APARECIDA DA LUZ - 100929819-41 -** 13565770-0 - IPVA - RENAVAM / EXERC 00128970294/2022 - 968,83 - **DANIELE APARECIDA E SILVA - 085499149-24 -** 13542721-7 - IPVA - RENAVAM / EXERC 00769565590/2021 - 456,69 - **DANIELE APARECIDA PIRES DE SOUZA RAYMUNDO - 007117919-45 -** 13571095-4 - IPVA - RENAVAM / EXERC 00331939550/2021 - 194,56 - **DANIELE BAIAO DOMENEZ - 066608739-37 -** 13569148-8 - IPVA - RENAVAM / EXERC 00134770684/2022 - 1.248,96 - **DANIELE CRISTINA BARBOSA - 052628339-42 -** 13566819-2 - IPVA - RENAVAM / EXERC 00772091978/2021 - 408,05 - **DANIELE CRISTINA DE LUCAS ANTONIO - 057653819-10 -** 13556632-2 - IPVA - RENAVAM / EXERC 00768245826/2021 - 418,63 - **DANIELE CRISTINA ODORIZZI BERTUCI - 024190949-05 -** 13568208-0 - IPVA - RENAVAM / EXERC 00494186674/2022 - 899,61 - **DANIELE CRISTINA PARENTI - 066330269-27 -** 13540469-1 - IPVA - RENAVAM / EXERC 01165313259/2022 - 2.984,32 - **DANIELE CUBAS VOLPATO - 036991019-24 -** 13554782-4 - IPVA - RENAVAM / EXERC 00847837335/2022 - 167,39 - **DANIELE DAUGS DOS SANTOS - 096775109-83 -** 13555282-8 - IPVA - RENAVAM / EXERC 00528501895/2021 - 267,98 - **DANIELE DE FATIMA DOS SANTOS - 040186159-73 -** 13555762-5 - IPVA - RENAVAM / EXERC 00766056210/2021 - 423,48 - **DANIELE DE MELLO - 089267829-13 -** 13561264-2 - IPVA - RENAVAM / EXERC 00758385552/2021 - 380,19 - **DANIELE DE PAULA CARDOSO - 042725919-32 -** 13541105-1 - IPVA - RENAVAM / EXERC 00806439076/2021 - 553,69 - **DANIELE DE SOUSA DOS SANTOS ZORZANELLO - 060195939-67 -** 13541940-0 - IPVA - RENAVAM / EXERC 00756838860/2021 - 472,29 - **DANIELE DENIZ SERVIN GERONIMO - 076544869-60 -** 13542202-9 - IPVA - RENAVAM / EXERC 00886877920/2021 - 171,56 - **DANIELE DOS SANTOS - 069152329-07 -** 13538384-8 - IPVA - RENAVAM / EXERC 00758326645/2021 - 399,20 - **DANIELE ESMERALDA RAMOS TEIXEIRA - 291367308-23 -** 13545347-1 - IPVA - RENAVAM / EXERC 00954668219/2021 - 143,96 - **DANIELE FERNANDA SOARES - 994010299-20 -** 13557934-3 - IPVA - RENAVAM / EXERC 00967179980/2021 - 196,50 - **DANIELE GEFFER COSTA ROSA - 061584029-90 -** 13544559-2 - IPVA - RENAVAM / EXERC 00854853677/2021 - 156,75 - **DANIELE MARA PROKOPIUK - 111266939-60 -** 13540703-8 - IPVA - RENAVAM / EXERC 00759338183/2021 - 380,19 - **DANIELE MENDES PONTES - 091641189-32 -** 13560203-5 - IPVA - RENAVAM / EXERC 00411896610/2021 - 196,60 - **DANIELE MOTELEVICZ GONCALVES DA SILVA - 063231869-42 -** 13545863-5 - IPVA - RENAVAM / EXERC 00792362675/2021 - 159,02 - **DANIELE NOGUEIRA RODRIGUES DOS SANTOS - 025378419-05 -** 13566782-0 - IPVA - RENAVAM / EXERC 01262763450/2022 - 4.750,81 - **DANIELE REGINA TEIXEIRA - 035502549-38 -** 13549170-5 - IPVA - RENAVAM / EXERC 00776305832/2021 - 397,45 - **DANIELE RIBEIRO - 072883689-04 -** 13562623-6 - IPVA - RENAVAM / EXERC 00143161610/2022 - 1.078,15 - **DANIELE SANTANA RODRIGUES - 073337249-05 -** 13544890-7 - IPVA - RENAVAM / EXERC 00771856857/2021 - 504,99 - **DANIELE SANTOS LIMA - 065435219-45 -** 13543793-0 - IPVA - RENAVAM / EXERC 00787936596/2021 - 197,97 - **DANIELE VALFRIDES RODRIGUES - 061311129-08 -** 13556261-0 - IPVA - RENAVAM / EXERC 00874868939/2021 - 260,34 - **DANIELE VELOZO CARVALHO - 022473879-85 -** 13559572-1 - IPVA - RENAVAM / EXERC 00756562732/2021 - 423,48 - **DANIELE WEILER - 171569028-14 -** 13559484-9 - IPVA - RENAVAM / EXERC 00834589214/2021 - 395,17 - **DANIELI CASTRO NUNES - 068245759-09 -** 13558464-9 - IPVA - RENAVAM / EXERC 00359747760/2021 - 194,56 - **DANIELI CRISTINA SLOBOGIAN NEVES - 071302669-37 -** 13567269-6 - IPVA - RENAVAM / EXERC 00349269815/2021 - 194,56 - **DANIELI DE OLIVEIRA DIAS CAMPOS - 056061859-03 -** 13543496-5 - IPVA - RENAVAM / EXERC 00772969337/2021 - 530,20 - **DANIELI HASQUEL WOLENSKI - 074146209-56 -** 13558096-1 - IPVA - RENAVAM / EXERC 00937634743/2021 - 176,49 - **DANIELI KATIA FONTOURA - 082023539-39 -** 13559292-7 - IPVA - RENAVAM / EXERC 00766446735/2021 - 396,52 - **DANIELI LUIZ CARLOS - 850556979-20 -** 13563545-6 - IPVA - RENAVAM / EXERC 00762546425/2021 - 396,52 - **DANIELI NUNES FERNANDES - 056987439-40 -** 13560388-0 - IPVA - RENAVAM / EXERC 00759804761/2021 - 380,19 - **DANIELI PADILHA DE FRANCA - 090496479-52 -** 13555727-7 - IPVA - RENAVAM / EXERC 00763115436/2021 - 423,48 - **DANIELI SYNDERSKI - 034572599-92 -** 13557796-0 - IPVA - RENAVAM / EXERC 00180886932/2022 - 946,72 - **DANIELLA FERNANDEZ FAGNANI - 269434678-24 -** 13568868-1 - IPVA - RENAVAM / EXERC 00755510054/2021 - 164,72 - **DANIELLA PULLIN DE ARAUJO GUARDA - 713636619-49 -** 13564806-0 - IPVA - RENAVAM / EXERC 00959276823/2022 - 1.531,63 - **DANIELLE AMANDA MENDES DOS SANTOS - 022106999-24 -** 13560170-5 - IPVA - RENAVAM / EXERC 00751635740/2021 - 380,19 - **DANIELLE BUENO DE OLIVEIRA SILVA - 368656438-60 -** 13555384-0 - IPVA - RENAVAM / EXERC 00755875753/2021 - 423,48 - **DANIELLE CRISTINA GAVA -**

Diário Oficial Certificado Digitalmente
O Departamento de Imprensa Oficial do Estado do Paraná, da garantia de autenticidade deste documento, desde que visualizado através do site http://www.imprensaoficial.pr.gov.br

034754009-01 - 13555317-4 - IPVA - RENAVAM / EXERC 00757342183/2021 - 423,48 - **DANIELLE CRISTINA MAZIEIRO - 034125269-75 -** 13555401-4 - IPVA - RENAVAM / EXERC 00406107424/2021 - 231,48 - **DANIELLE CRISTINA NEIA - 055051389-26 -** 13539781-4 - IPVA - RENAVAM / EXERC 00785337296/2021 - 543,52 - **DANIELLE CRISTINE ARAUJO PEREIRA - 045181929-23 -** 13571341-4 - IPVA - RENAVAM / EXERC 01083894690/2022 - 2.127,64 - **DANIELLE DE LOURDES MARTINELLI - 043338479-40 -** 13553742-0 - IPVA - RENAVAM / EXERC 00757586910/2021 - 303,83 - **DANIELLE DOS SANTOS - 019090859-95 -** 13543705-0 - IPVA - RENAVAM / EXERC 00947354972/2021 - 507,32 - **DANIELLE MARILIA GOMES MARTINS - 074451026-04 -** 13554239-3 - IPVA - RENAVAM / EXERC 00789255324/2021 - 435,31 - **DANIELLE SABATOVICZ - 023825319-83 -** 13546996-3 - IPVA - RENAVAM / EXERC 00774041064/2021 - 423,48 - **DANIELLE VIALLE - 855939829-53 -** 13570969-7 - IPVA - RENAVAM / EXERC 00845913115/2022 - 1.134,09 - **DANIELLE VICENTE MOREIRA - 054656389-90 -** 13563635-5 - IPVA - RENAVAM / EXERC 00753197197/2021 - 359,91 - **DANIELLE VIEIRA TABORDA SERAFIM - 057147419-51 -** 13560797-5 - IPVA - RENAVAM / EXERC 00772885591/2021 - 377,07 - **DANIELLI BORTOLINI DA SILVA - 040342419-42 -** 13558269-7 - IPVA - RENAVAM / EXERC 00524855501/2022 - 1.927,09 - **DANIELLI PASDIORA DE JESUS - 038102159-96 -** 13543722-0 - IPVA - RENAVAM / EXERC 00946129304/2021 - 173,52 - **DANIELLY ANDRIA - 062187999-13 -** 13556155-0 - IPVA - RENAVAM / EXERC 01061144370/2022 - 2.964,71 - **DANIELMA CRISTINA GONCALVES - 029773779-13 -** 13545569-5 - IPVA - RENAVAM / EXERC 00757306900/2021 - 462,46 - **DANIELY FERNANDES DE OLIVEIRA - 054220049-06 -** 13541206-6 - IPVA - RENAVAM / EXERC 00754740889/2021 - 459,59 - **DANIL DE MELO OLIVEIRA - 026520539-57 -** 13538532-8 - IPVA - RENAVAM / EXERC 00807819875/2021 - 581,70 - **DANILO ADRIAN DA SILVA - 063095249-33 -** 13553063-8 - IPVA - RENAVAM / EXERC 00930598296/2021 - 186,98 - **DANILO ALBUQUERQUE - 086906099-62 -** 13539873-0 - IPVA - RENAVAM / EXERC 00751595420/2021 - 456,69 - **DANILO ANTONIO BRANDAO - 047290009-94 -** 13543646-1 - IPVA - RENAVAM / EXERC 00343842955/2021 - 236,39 - **DANILO APARECIDO DOS SANTOS OLIVEIRA - 047244519-71 -** 13547860-1 - IPVA - RENAVAM / EXERC 00894857924/2022 - 941,60 - 13548948-4 - IPVA - RENAVAM / EXERC 00798472154/2022 - 283,63 - **DANILO BATISTI - 021891061-41 -** 13538270-1 - IPVA - RENAVAM / EXERC 00909952469/2021 - 214,08 - **DANILO BERNARDI - 049059989-30 -** 13555579-7 - IPVA - RENAVAM / EXERC 00961216514/2022 - 240,96 - **DANILO BORCATTI DA CRUZ - 116754319-06 -** 13568230-6 - IPVA - RENAVAM / EXERC 00396504728/2021 - 178,36 - **DANILO CESAR DE OLIVEIRA - 079372559-35 -** 13540338-5 - IPVA - RENAVAM / EXERC 00760797757/2021 - 441,30 - **DANILO CESAR FORTUNATO - 067961969-02 -** 13560712-6 - IPVA - RENAVAM / EXERC 00132372720/2021 - 196,50 - **DANILO DE BORTOLO MALHEROS - 040301039-01 -** 13545679-9 - IPVA - RENAVAM / EXERC 00770300880/2021 - 399,15 - **DANILO DE JESUS SANTOS - 056601785-70 -** 13566923-7 - IPVA - RENAVAM / EXERC 00307294722/2021 - 194,56 - **DANILO DE SOUZA BRITO - 078404919-01 -** 13544527-4 - IPVA - RENAVAM / EXERC 00885756479/2022 - 719,54 - **DANILO DOS SANTOS MAINARDI - 603852609-97 -** 13547236-0 - IPVA - RENAVAM / EXERC 01138163624/2022 - 1.999,87 - **DANILO EDUARDO PEPINO - 091507179-79 -** 13571639-1 - IPVA - RENAVAM / EXERC 00255652879/2022 - 856,56 - **DANILO EDUARDO WEILER - 091382889-07 -** 13556164-9 - IPVA - RENAVAM / EXERC 00367413868/2021 - 218,91 - **DANILO FARIA - 064800819-35 -** 13554721-2 - IPVA - RENAVAM / EXERC 00796605327/2021 - 178,46 - **DANILO FELICIO - 052923309-65 -** 13567021-9 - IPVA - RENAVAM / EXERC 01103056961/2022 - 3.653,79 - **DANILO FELIPPETTO - 797797279-49 -** 13548166-1 - IPVA - RENAVAM / EXERC 00335296068/2021 - 343,70 - **DANILO FERNANDES STASKOVIAK - 072602409-03 -** 13544275-5 - IPVA - RENAVAM / EXERC 00871026074/2021 - 433,79 - **DANILO FERNANDO BATINGA DA SILVA - 062292849-01 -** 13551781-0 - IPVA - RENAVAM / EXERC 00149993110/2022 - 367,87 - **DANILO FERNANDO BURAKOSKI - 052899389-58 -** 13552110-8 - IPVA - RENAVAM / EXERC 00764853520/2021 - 182,43 - **DANILO FERNANDO FERREIRA DOS SANTOS - 119013799-22 -** 13540404-7 - IPVA - RENAVAM / EXERC 00753588528/2021 - 456,69 - **DANILO FONSECA SOUSA - 067606446-97 -** 13563199-0 - IPVA - RENAVAM / EXERC 00940520621/2021 - 186,98 - **DANILO GILARDI SILVA - 073097549-56 -** 13561671-0 - IPVA - RENAVAM / EXERC 00764848860/2021 - 364,03 - **DANILO HENRIQUE DA SILVA - 095208289-66 -** 13555993-8 - IPVA - RENAVAM / EXERC 00330369032/2021 - 236,39 - **DANILO HENRIQUE RAIMUNDO MARTINS - 079803219-79 -** 13562892-1 - IPVA - RENAVAM / EXERC 00345253833/2021 - 194,56 - **DANILO ISAC DE PAULA - 047041289-54 -** 13565359-4 - IPVA - RENAVAM / EXERC 01007114930/2022 - 2.026,67 - **DANILO LUCAS MATOS MARQUES - 062693439-76 -** 13571618-9 - IPVA - RENAVAM / EXERC 00207459940/2022 - 1.302,23 - **DANILO MADEIRO DE OLIVEIRA - 084730229-63 -** 13539072-0 - IPVA - RENAVAM / EXERC 00761398406/2021 - 494,17 - **DANILO MARTINS BORGES - 011681179-09 -** 13557891-6 - IPVA - RENAVAM / EXERC 00790021820/2021 - 153,23 - **DANILO MISAEL LUCIANO - 071022349-88 -** 13538474-7 - IPVA - RENAVAM / EXERC 00758838824/2021 - 459,59 - **DANILO MIZAEL PEREIRA - 087781319-10 -** 13553132-4 - IPVA - RENAVAM / EXERC 00757678424/2021 - 380,19 - **DANILO PEREIRA ALVES - 048296349-28 -** 13541714-9 - IPVA - RENAVAM / EXERC 00780331052/2021 - 546,58 - **DANILO PERSUHN MACRI - 090828299-08 -** 13551181-1 - IPVA - RENAVAM / EXERC 00267794762/2022 - 1.751,88 - 13551658-9 - IPVA - RENAVAM / EXERC 00274453770/2022 - 1.357,36 - **DANILO PICHEK DOS SANTOS - 086566929-50 -** 13565759-0 - IPVA - RENAVAM / EXERC 00600780384/2022 - 1.019,97 - **DANILO PROCOPIO GOMIDES - 062298809-38 -** 13561485-8 - IPVA - RENAVAM / EXERC 00397523904/2021 - 194,56 - **DANILO RAFAEL DELONZEK - 058917589-03 -** 13568447-3 - IPVA - RENAVAM / EXERC 00882902288/2021 - 171,56 - **DANILO RICARDO PAVANELLO CORREA - 035036069-39 -** 13550004-6 - IPVA - RENAVAM / EXERC 01092131865/2022 - 2.945,97 - **DANILO ROBERTO GALDINO RIBEIRO - 097229869-02 -** 13555413-8 - IPVA - RENAVAM / EXERC 00362389012/2021 - 253,09 - **DANILO RODRIGUES COELHO - 067087519-84 -** 13562355-5 - IPVA - RENAVAM / EXERC 00456139621/2021 - 212,15 - **DANILO SANTOS MANGINI - 057651979-06 -** 13560898-0 - IPVA - RENAVAM / EXERC 00769457487/2021 - 377,07 - **DANILO SANTOS RODRIGUES - 068132909-24 -** 13543607-0 - IPVA - RENAVAM / EXERC 00512262403/2021 - 212,15 - **DANILO SENO KUHNEN - 091544809-22 -** 13543518-0 - IPVA - RENAVAM / EXERC 00336059701/2021 - 258,75 - **DANILO VIANA - 050151559-30 -** 13549674-0 - IPVA - RENAVAM / EXERC 00469160438/2021 - 212,15 - **DANILO VITURINO DA SILVA - 112302249-63 -** 13555180-5 - IPVA - RENAVAM / EXERC 00779837711/2021 - 148,15 - **DANKAN RAPHAEL OLIVEIRA MACENO - 063579009-23 -** 13552535-9 - IPVA - RENAVAM / EXERC 00769182844/2021 - 456,69 - **DANNY AMARAL FERREIRA DA SILVA - 030106069-07 -** 13567001-4 - IPVA - RENAVAM / EXERC 00404313973/2021 - 194,56 - **DANOUGE JEROME - 013651289-54 -** 13544366-2 - IPVA - RENAVAM / EXERC 00762866853/2021 - 408,05 - **DANUBIA WANESSA DE JESUS FERREIRA SOUSA - 005925679-66 -** 13546830-4 - IPVA - RENAVAM / EXERC 00192994603/2022 - 276,82 - **DANY MACHADO - 089033789-62 -** 03653352-8 - IAP - AUTO INFRACAO 00128702 - 1.332,09 - **DANYELLA FERNANDA SILVA - 104344269-38 -** 13545673-0 - IPVA - RENAVAM / EXERC 00907155014/2022 - 217,47 - **DANYELLI DA SILVA LEAL - 054747309-50 -** 13548597-7 - IPVA - RENAVAM / EXERC 00777740028/2021 - 197,97 - **DARCELE CRISTINA DA SILVA - 054352059-56 -** 13556205-0 - IPVA - RENAVAM / EXERC 00758096160/2021 - 281,41 - **DARCI BACH - 175977739-00 -** 13552295-3 - IPVA - RENAVAM / EXERC 00778781160/2021 - 153,97 - **DARCI BUENO DOS SANTOS - 052584519-41 -** 13545449-4 - IPVA - RENAVAM / EXERC 00769466079/2021 - 160,13 - **DARCI DA SILVA - 039725389-36 -** 13569697-8 - IPVA - RENAVAM / EXERC 00840367287/2022 - 178,25 - **DARCI DE LIMA PEREIRA DA CRUZ - 231801299-72 -** 13561326-6 - IPVA - RENAVAM / EXERC 01163315211/2021 - 364,97 - **DARCI DE SOUZA VITORASSI - 011867789-62 -** 13545242-4 - IPVA - RENAVAM / EXERC 00566481600/2021 - 145,87 - **DARCI FERREIRA BERNARDES - 149463432-53 -** 13565117-6 - IPVA - RENAVAM / EXERC 00252335236/2022 - 1.026,15 - **DARCI GOMES DE OLIVEIRA - 365436249-49 -** 13539195-6 - IPVA - RENAVAM / EXERC 00769744125/2021 - 456,69 - **DARCI JOSE BOELTER - 682447039-20 -** 13559520-9 - IPVA - RENAVAM / EXERC 00770801030/2021 - 459,59 - **DARCI JOSE DA SILVA - 567145309-78 -** 13552215-5 - IPVA - RENAVAM / EXERC 00559258569/2021 - 457,81 - **DARCI JOSE PADILHA - 086444529-67 -** 13547389-8 - IPVA - RENAVAM / EXERC 00453211895/2021 - 236,39 - **DARCI LEOMARA RIBEIRO DE ANDRADE - 756291609-82 -** 13538218-3 - IPVA - RENAVAM / EXERC 00462935957/2021 - 212,15 - **DARCI MARCOS VELHO - 053671539-41 -** 13553924-4 - IPVA - RENAVAM / EXERC 00529926113/2021 - 223,81 - **DARCI MARTINS - 396047569-15 -** 13568336-1 - IPVA - RENAVAM / EXERC 00462504751/2021 - 174,95 - **DARCI NELSON IANHAKI - 755741369-53 -** 13554977-0 - IPVA - RENAVAM / EXERC 00761039694/2021 - 413,70 - **DARCI NERES MARTINS - 252460110-20 -** 13561616-8 - IPVA - RENAVAM / EXERC 00762970936/2021 - 531,53 - **DARCI RAMOS DE OLIVEIRA - 359940029-68 -** 13544955-5 - IPVA - RENAVAM / EXERC 00755555708/2021 - 423,48 - **DARCI REBERTE PEDRINI - 825643889-49 -** 13555460-0 - IPVA - RENAVAM / EXERC 00843701382/2022 - 178,25 - **DARCI RIBEIRO - 700549919-00 -** 13543149-4 - IPVA - RENAVAM / EXERC 00894807420/2021 - 145,66 - **DARCI RODRIGUES DE MELO - 814104338-20 -** 13567548-2 - IPVA - RENAVAM / EXERC 00233146938/2022 - 1.044,64 - **DARCI SECCON JUNIOR - 587547849-72 -** 13541149-3 - IPVA - RENAVAM / EXERC 00499212410/2021 - 185,61 - **DARCI SEIJI TAKEHARA - 733531169-15 -** 13568460-0 - IPVA - RENAVAM / EXERC 00766626652/2021 - 408,05 - **DARCI TEODORO DE SOUZA - 035040108-00 -** 13566777-3 - IPVA - RENAVAM / EXERC 00348198795/2022 - 1.103,88 - **DARCI VIEIRA DE LARA - 004829459-40 -** 13544660-2 - IPVA - RENAVAM / EXERC 00535929315/2021 - 237,33 - **DARCIA ARAUJO - 032059791-17 -** 13550827-6 - IPVA - RENAVAM / EXERC 00766808858/2021 - 459,59 - **DARCILIO GUIMARAES - 195813618-20 -** 13561426-2 - IPVA - RENAVAM / EXERC 00342063090/2021 - 169,57 - **DARCIRIO FERNANDES DE ALMEIDA - 046991029-13 -** 13570977-8 - IPVA - RENAVAM / EXERC 00759303746/2021 - 531,53 - **DARCY ALVES FILHO - 352919319-49 -** 13554262-8 - IPVA - RENAVAM / EXERC 00771407491/2021 - 421,85 - **DARCY APARECIDO SILVESTRE DOS SANTOS - 584393829-87 -** 13551501-9 - IPVA - RENAVAM / EXERC 00793248965/2022 - 181,99 - **DARCY BERNARDO DA SILVA - 885429639-20 -** 13538883-1 - IPVA - RENAVAM / EXERC 00751257354/2021 - 399,20 - **DARCY MOTTA DE WITT - 241702759-34 -** 13545106-1 - IPVA - RENAVAM / EXERC 00868169684/2022 - 2.282,30 - **DARIEL APRIGIO JIENTARA - 043881909-85 -** 13565699-2 - IPVA - RENAVAM / EXERC 00198643675/2021 - 214,74 - **DARINES MACHADO - 019775779-03 -** 13551204-4 - IPVA - RENAVAM / EXERC 00158165624/2022 - 1.234,18 - **DARIO ALVES DA SILVA - 150183648-07 -** 13546120-2 - IPVA - RENAVAM / EXERC 00763962082/2021 - 494,17 - **DARIO CARLOS MINETTO - 049969559-37 -** 13543908-8 - IPVA - RENAVAM / EXERC 00790533200/2021 - 519,94 - **DARIO DE OLIVEIRA LIMA - 873719799-15 -** 13552578-2 - IPVA - RENAVAM / EXERC 00751331422/2021 - 456,69 - **DARIO FERNANDES DOS SANTOS - 578078339-04 -** 03653300-5 - IAP - AUTO INFRACAO 00124552 - 9.802,57 - **DARIO JOSE COSTA - 689252809-06 -** 13540363-6 - IPVA - RENAVAM / EXERC 00792997840/2021 - 581,20 - **DARIO JOSE PEREIRA DA SILVA - 053268119-36 -** 13569947-0 - IPVA - RENAVAM / EXERC 00135707870/2022 - 244,95 - **DARIO NOGUEIRA DE CAMPOS FILHO - 884140199-00 -** 13556658-6 - IPVA - RENAVAM / EXERC 00777534045/2021 - 155,73 - **DARIO PEREIRA DA SILVA - 034909259-12 -** 13541212-0 - IPVA - RENAVAM / EXERC 00774519240/2021 - 550,16 - **DARIR FAGUNDES - 009025589-51 -** 13560608-1 - IPVA - RENAVAM / EXERC 00775781975/2021 - 377,94 - **DARLAN FERNANDES DA SILVA - 006944172-38 -** 13555733-1 - IPVA - RENAVAM / EXERC 00770677932/2021 - 144,18 - **DARLAN VITOR COUTO MARIANO - 102806789-59 -** 13558721-4 - IPVA - RENAVAM / EXERC 00137997590/2022 - 209,58 - **DARLENE APARECIDA COELHO CORREA - 028531039-94 -** 13565883-9 - IPVA - RENAVAM / EXERC 00408011424/2022 - 3.125,17 - **DARLENE VIEIRA NOVAES AMADORI - 847018899-20 -** 13538119-5 - IPVA - RENAVAM / EXERC 01068425960/2022 - 2.285,22 - **DARLEY BAGLIOLI FILHO - 033956729-56 -** 13565780-8 - IPVA - RENAVAM / EXERC 00771946422/2021 - 214,24 - **DARWIN TARCIO SILVA DE OLIVEIRA - 073845269-65 -** 13556536-9 - IPVA - RENAVAM / EXERC 00374078947/2022 - 1.780,76

- 13556758-2 - IPVA - RENAVAM / EXERC 01026353367/2022 - 399,04 - **DASIO FERREIRA DE SOUZA - 281338707-04 -** 13549567-0 - IPVA - RENAVAM / EXERC 00773000275/2021 - 468,62 - **DAVERSON MOURA SERAPHIM - 006306069-86 -** 13556698-5 - IPVA - RENAVAM / EXERC 00451715500/2022 - 2.876,28 - **DAVI ADRIANO RODRIGUES BONFIM FAGUNDES - 036181219-11 -** 13560135-7 - IPVA - RENAVAM / EXERC 00753278707/2021 - 380,19 - **DAVI ALVES - 963196409-44 -** 13546666-2 - IPVA - RENAVAM / EXERC 00346972108/2021 - 194,56 - **DAVI ANTONIO BEZERRA - 660945264-49 -** 13548245-5 - IPVA - RENAVAM / EXERC 00779969642/2021 - 401,07 - **DAVI ANTONIO GONCALVES - 046372019-93 -** 13562308-3 - IPVA - RENAVAM / EXERC 00765398702/2021 - 164,72 - **DAVI BENEDITO DA SILVA - 025632189-26 -** 13567798-1 - IPVA - RENAVAM / EXERC 00205650767/2022 - 958,81 - **DAVI BORBA - 492584009-68 -** 13552815-3 - IPVA - RENAVAM / EXERC 00781509858/2021 - 519,94 - **DAVI BRAVIN - 033429672-26 -** 13545329-3 - IPVA - RENAVAM / EXERC 00347151515/2021 - 225,40 - **DAVI CARLOS DOS SANTOS - 026848939-42 -** 13553177-4 - IPVA - RENAVAM / EXERC 00372115772/2021 - 169,57 - **DAVI DA SILVA SOARES - 076492539-37 -** 13556886-4 - IPVA - RENAVAM / EXERC 00310855195/2021 - 236,39 - **DAVI DE MELO ADAO - 462268859-04 -** 13552874-9 - IPVA - RENAVAM / EXERC 00753664160/2021 - 560,49 - **DAVI EDELBERT GRUBER JUNIOR - 047900179-07 -** 13568904-1 - IPVA - RENAVAM / EXERC 00982029500/2022 - 2.289,76 - **DAVI FONTES DA SILVA DE OLIVEIRA - 083800569-14 -** 13538117-9 - IPVA - RENAVAM / EXERC 01036023386/2022 - 241,07 - **DAVI GOMES DO NASCIMENTO - 040800049-07 -** 13552434-4 - IPVA - RENAVAM / EXERC 00325802416/2021 - 280,36 - **DAVI JOSE DA SILVA - 081595659-25 -** 13569380-4 - IPVA - RENAVAM / EXERC 00891358129/2022 - 177,08 - **DAVI JOSE DE SOUSA - 788134929-87 -** 13564760-8 - IPVA - RENAVAM / EXERC 01038427417/2022 - 1.918,68 - **DAVI JOSE FERREIRA - 101324699-36 -** 13552997-4 - IPVA - RENAVAM / EXERC 00768371872/2021 - 456,69 - **DAVI LUIZ DOS ANJOS - 521490999-34 -** 13563926-5 - IPVA - RENAVAM / EXERC 00346097290/2021 - 331,04 - **DAVI MARTIM - 065685299-23 -** 13546195-4 - IPVA - RENAVAM / EXERC 00818733470/2021 - 492,72 - **DAVI MATHEUS PEREIRA DANIEL - 090350539-82 -** 13545820-1 - IPVA - RENAVAM / EXERC 00792603974/2021 - 197,97 - **DAVI MENDES DE OLIVEIRA - 042973919-29 -** 13549699-5 - IPVA - RENAVAM / EXERC 00770124240/2021 - 451,47 - **DAVI NEUBAUER - 044153999-83 -** 13551421-7 - IPVA - RENAVAM / EXERC 00758714300/2021 - 459,59 - **DAVI PALADINO - 181192878-19 -** 13557233-0 - IPVA - RENAVAM / EXERC 00780461533/2021 - 148,15 - **DAVI RODRIGUES LEAL - 744066474-49 -** 13568525-9 - IPVA - RENAVAM / EXERC 00966242254/2021 - 170,01 - **DAVI ROSA DA SILVA - 050067819-71 -** 13564501-0 - IPVA - RENAVAM / EXERC 00413313212/2021 - 194,56 - **DAVI ROSA FREIRE - 179590417-84 -** 13556768-0 - IPVA - RENAVAM / EXERC 00321888030/2021 - 225,40 - **DAVI TAVARES - 365410008-24 -** 13541617-7 - IPVA - RENAVAM / EXERC 00768170478/2021 - 546,58 - **DAVI XAVIER DE ASSIS MIRANDA - 115751717-08 -** 13542004-2 - IPVA - RENAVAM / EXERC 00761810528/2021 - 545,59 - **DAVID ALAN TAPARELO DE OLIVEIRA - 102201929-52 -** 13562358-0 - IPVA - RENAVAM / EXERC 00792543882/2021 - 363,88 - **DAVID ALEXANDRE RODRIGUES - 005886859-33 -** 13548576-4 - IPVA - RENAVAM / EXERC 00776653652/2021 - 459,59 - **DAVID AMARAL SILVA - 080007189-10 -** 13546241-1 - IPVA - RENAVAM / EXERC 00391267353/2021 - 271,34 - **DAVID CAMARGO GOMES - 085425329-70 -** 13569790-7 - IPVA - RENAVAM / EXERC 01210007654/2021 - 404,13 - **DAVID CAMPOS - 089283099-99 -** 13547563-7 - IPVA - RENAVAM / EXERC 00785871500/2021 - 197,97 - **DAVID CESAR PAWLOWSKI - 718192409-59 -** 13540327-0 - IPVA - RENAVAM / EXERC 00541729799/2022 - 3.005,41 - **DAVID CLEMENTE DA SILVA - 079216968-99 -** 13550541-2 - IPVA - RENAVAM / EXERC 00772350329/2021 - 397,45 - **DAVID DA LUZ - 666822909-34 -** 13563564-2 - IPVA - RENAVAM / EXERC 00558939937/2021 - 260,24 - **DAVID DE ANDRADE - 624207479-68 -** 13555775-7 - IPVA - RENAVAM / EXERC 00762352345/2021 - 423,48 - **DAVID DOS PASSOS CORDEIRO SANTOS - 013447329-92 -** 13565358-6 - IPVA - RENAVAM / EXERC 00881932280/2021 - 381,57 - **DAVID DOS SANTOS MAINARDES - 024113459-50 -** 13559166-1 - IPVA - RENAVAM / EXERC 00793393060/2021 - 294,83 - **DAVID DOS SANTOS RODRIGUES - 739981689-15 -** 13552076-4 - IPVA - RENAVAM / EXERC 00758107862/2021 - 359,91 - **DAVID FERNANDES - 069248569-42 -** 13542567-2 - IPVA - RENAVAM / EXERC 00408568038/2021 - 147,59 - **DAVID FERNANDES DE SOUZA - 074397819-61 -** 13549266-3 - IPVA - RENAVAM / EXERC 00757470815/2021 - 396,52 - **DAVID FERNANDO MARIN RAMIREZ - 705259671-76 -** 13566379-4 - IPVA - RENAVAM / EXERC 00379591367/2021 - 194,56 - **DAVID FERREIRA DA SILVA - 011555419-01 -** 13545522-9 - IPVA - RENAVAM / EXERC 00762584076/2021 - 501,70 - **DAVID FERREIRA DE SIQUEIRA - 030400999-73 -** 13569386-3 - IPVA - RENAVAM / EXERC 00566371359/2022 - 322,21 - **DAVID GOMES BORGES - 089622999-84 -** 13553929-5 - IPVA - RENAVAM / EXERC 00564759643/2021 - 225,73 - **DAVID HENRIQUE AMENDOA ALCARDE - 100678619-89 -** 13541510-3 - IPVA - RENAVAM / EXERC 00807440132/2021 - 147,53 - **DAVID JEAN ROCHA SCHNEIDER - 110874729-97 -** 13558151-8 - IPVA - RENAVAM / EXERC 00452826322/2021 - 194,56 - **DAVID JOSE GONCALVES PEREIRA - 089166799-74 -** 13539589-7 - IPVA - RENAVAM / EXERC 00762738650/2021 - 399,20 - **DAVID LOURENCO DE SOUSA - 106748509-04 -** 13555628-9 - IPVA - RENAVAM / EXERC 00587661798/2021 - 224,84 - **DAVID LUAN CAETANO SILVA - 087609569-41 -** 13545199-1 - IPVA - RENAVAM / EXERC 00767616251/2021 - 474,55 - **DAVID LYON DA SILVA - 058900429-80 -** 13540899-9 - IPVA - RENAVAM / EXERC 00812228006/2021 - 166,31 - **DAVID MEDEIROS DE SOUZA - 883998699-53 -** 13539963-9 - IPVA - RENAVAM / EXERC 00761261478/2021 - 396,52 - **DAVID MOURA DE CASTRO - 501527349-53 -** 13565551-1 - IPVA - RENAVAM / EXERC 00925819018/2021 - 223,32 - **DAVID PATRICK DE FREITAS - 038350749-97 -** 13566476-6 - IPVA - RENAVAM / EXERC 01189343891/2022 - 2.613,78 - **DAVID PAULO DE SOUZA - 823936649-04 -** 13556300-5 - IPVA - RENAVAM / EXERC 00768769760/2021 - 359,91 - **DAVID PEREIRA - 027964898-76 -** 13570862-3 - IPVA - RENAVAM / EXERC 00879728922/2022 - 719,54 - **DAVID PEREIRA DA SILVA - 097683089-23 -** 13563506-5 - IPVA - RENAVAM / EXERC 00215656563/2022 - 1.496,62 - **DAVID RAFAEL DA SILVA - 063461729-05 -** 13560966-8 - IPVA - RENAVAM / EXERC 00286008378/2021 - 194,56 - **DAVID RIBEIRO GONCALVES - 636148639-72 -** 13540728-3 - IPVA - RENAVAM / EXERC 00925002585/2021 - 173,52 - **DAVID RICARDO DA MOTA - 085829839-21 -** 13564368-8 - IPVA - RENAVAM / EXERC 00367599864/2021 - 194,56 - **DAVID SANTANA FREITAS - 103750799-12 -** 13554620-8 - IPVA - RENAVAM / EXERC 01193534310/2021 - 277,27 - **DAVID SOARES DA CRUZ - 830195619-49 -** 13542391-2 - IPVA - RENAVAM / EXERC 00347085539/2021 - 194,56 - **DAVID VALTER FERNANDES DE BARROS - 167335339-87 -** 13546922-0 - IPVA - RENAVAM / EXERC 00783175124/2021 - 481,96 - **DAVID VAZ DE LIMA - 069438879-39 -** 13543415-9 - IPVA - RENAVAM / EXERC 00756386713/2021 - 419,43 - **DAVID WILLIAM DA SILVA FERREIRA - 054892599-22 -** 13566163-5 - IPVA - RENAVAM / EXERC 00413193640/2021 - 197,81 - **DAVID WILLIAN LOPES MENDES - 061795159-48 -** 13568070-2 - IPVA - RENAVAM / EXERC 00937270970/2022 - 941,80 - **DAVID WILLIAN SANTOS DA SILVA - 097436659-51 -** 13551508-6 - IPVA - RENAVAM / EXERC 00930136454/2021 - 153,89 - **DAVIDESON APARECIDO RIGOTTI - 020407149-60 -** 03653253-0 - IAP - AUTO INFRACAO 00064460 - 6.145,70 - **DAVIDSON LUCAS PINTO - 367620778-54 -** 13567282-3 - IPVA - RENAVAM / EXERC 00806079614/2022 - 283,63 - **DAYANA ALVINDA SIQUEIRA - 044661599-47 -** 13542064-6 - IPVA - RENAVAM / EXERC 00752631730/2021 - 545,59 - **DAYANA COGO BITTENCOURT - 061936629-01 -** 13559063-0 - IPVA - RENAVAM / EXERC 00120435403/2022 - 1.042,28 - **DAYANA SUZANA BATISTA - 065694909-07 -** 13551591-4 - IPVA - RENAVAM / EXERC 00758752075/2021 - 363,76 - **DAYANE AVANCIO ZAGUINE - 076915709-29 -** 13571997-8 - IPVA - RENAVAM / EXERC 01078401974/2022 - 4.266,52 - **DAYANE CRISTINA DA SILVA - 066344229-07 -** 13552767-0 - IPVA - RENAVAM / EXERC 00759285179/2021 - 456,69 - **DAYANE CRISTINE GANZ - 056400529-02 -** 13552654-1 - IPVA - RENAVAM / EXERC 00770539840/2021 - 456,69 - **DAYANE DE OLIVEIRA BIAZZI - 084882149-10 -** 13540373-3 - IPVA - RENAVAM / EXERC 00310027411/2021 - 194,56 - **DAYANE DOS SANTOS FLORIANO - 059890489-12 -** 13553376-9 - IPVA - RENAVAM / EXERC 00765851229/2021 - 399,20 - **DAYANE FACHIN - 046475519-03 -** 13556127-4 - IPVA - RENAVAM / EXERC 00894139606/2021 - 171,56 - **DAYANE FRASCA FERNANDES DA SILVA - 067304359-25 -** 13562141-2 - IPVA - RENAVAM / EXERC 00962771082/2022 - 1.796,79 - **DAYANE GRACIELI DE LIMA - 051672589-01 -** 13540240-0 - IPVA - RENAVAM / EXERC 00787067431/2021 - 534,59 - **DAYANE KUCHLER - 048465779-88 -** 13551373-3 - IPVA - RENAVAM / EXERC 00757446515/2021 - 459,59 - **DAYANE MARIA GASPAR - 085434439-03 -** 13567376-5 - IPVA - RENAVAM / EXERC 01259835216/2022 - 4.308,44 - **DAYANE PEREIRA - 230792988-61 -** 13558359-6 - IPVA - RENAVAM / EXERC 00761838856/2021 - 399,15 - **DAYANE RAMOS DE ALMEIDA - 049667959-74 -** 13550091-7 - IPVA - RENAVAM / EXERC 00330430394/2021 - 281,71 - **DAYANE SILVA ANDRADE LOURENCO - 110202509-76 -** 13545648-9 - IPVA - RENAVAM / EXERC 00772705003/2021 - 474,55 - **DAYANE SILVA DOS SANTOS - 063817859-26 -** 13566873-7 - IPVA - RENAVAM / EXERC 00870178229/2022 - 191,04 - **DAYANE WELLEN DOS SANTOS - 061264589-40 -** 13552495-6 - IPVA - RENAVAM / EXERC 00927764695/2021 - 154,12 - **DAYANI FRANCIELLY GIROTTO - 030022069-38 -** 13566768-4 - IPVA - RENAVAM / EXERC 00862728363/2022 - 1.542,45 - **DAYANNE ALVES GOMES BATISTA - 058031409-02 -** 13548867-4 - IPVA - RENAVAM / EXERC 00847960390/2022 - 2.071,43 - **DAYANNE PEREIRA FERIATO - 075365819-47 -** 13555065-5 - IPVA - RENAVAM / EXERC 00150131224/2022 - 1.757,31 - **DAYANNE RODRIGUES - 066262049-63 -** 13561267-7 - IPVA - RENAVAM / EXERC 00768111366/2021 - 377,94 - **DAYENE MITIE MATSUNAGA - 031423649-00 -** 13566176-7 - IPVA - RENAVAM / EXERC 00935607927/2022 - 1.139,67 - **DAYGILA DANIELLE DE SALES ALVES - 052383529-99 -** 13563943-5 - IPVA - RENAVAM / EXERC 00329022105/2022 - 1.233,55 - **DAYSE BARROS DA COSTA - 081015037-90 -** 13551880-8 - IPVA - RENAVAM / EXERC 00783149336/2021 - 416,41 - **DAYSE CRYSTIANE DE CAMPOS - 963060509-06 -** 13568744-8 - IPVA - RENAVAM / EXERC 00763241970/2021 - 168,40 - **DAYVID FERNANDES DAS NEVES PEREIRA - 007302099-03 -** 13545228-9 - IPVA - RENAVAM / EXERC 00912779713/2021 - 153,89 - **DAZIR DE SOUZA - 788851759-53 -** 13559546-2 - IPVA - RENAVAM / EXERC 00972746412/2021 - 166,42 - **DE QUADROS E CIA LTDA - 81754343/0001-43 -** 13555429-4 - IPVA - RENAVAM / EXERC 00768702747/2021 - 423,48 - **DEBORA ALINE MOURA NASCIMENTO - 097960059-64 -** 13545855-4 - IPVA - RENAVAM / EXERC 00835153738/2021 - 145,06 - **DEBORA ALVES BATISTA CASOTTI - 028759689-39 -** 13545817-1 - IPVA - RENAVAM / EXERC 00763319457/2021 - 153,17 - **DEBORA ALVES DA CRUZ - 085428549-00 -** 13562038-6 - IPVA - RENAVAM / EXERC 00761165916/2021 - 359,91 - **DEBORA AMABELICIA VERDOLIN FELIPE - 032835869-00 -** 13558345-6 - IPVA - RENAVAM / EXERC 00769384315/2021 - 399,15 - **DEBORA BARBOSA DOS SANTOS - 066061419-74 -** 13563691-6 - IPVA - RENAVAM / EXERC 00756770599/2021 - 456,69 - **DEBORA CAETANO AMARO - 022439919-50 -** 13557192-0 - IPVA - RENAVAM / EXERC 00758448880/2021 - 408,05 - **DEBORA CAROLINE ZAMBON - 074830879-27 -** 13557698-0 - IPVA - RENAVAM / EXERC 01085887429/2022 - 5.116,88 - **DEBORA CIRIACO - 101825099-90 -** 13545051-0 - IPVA - RENAVAM / EXERC 00778824829/2021 - 503,34 - **DEBORA CRISTINA MADRONA TAVARES - 934755199-68 -** 13571381-3 - IPVA - RENAVAM / EXERC 00258277157/2022 - 1.841,69 - **DEBORA CRISTINA ROSA - 075103489-43 -** 13558235-2 - IPVA - RENAVAM / EXERC 00762755318/2021 - 337,10 - **DEBORA CRISTINA ROSA DE FREITAS DA LUZ - 092531439-08 -** 13545409-5 - IPVA - RENAVAM / EXERC 00756368146/2021 - 501,74 - **DEBORA CRISTINA ZIMPIVA - 193417148-42 -** 13540461-6 - IPVA - RENAVAM / EXERC 00460858483/2021 - 212,15 - **DEBORA DA SILVA - 040740319-14 -** 13563401-8 - IPVA - RENAVAM / EXERC 00507299337/2021 - 158,62 - **DEBORA DA SILVA CASTRO - 087978449-00 -** 13549281-7 - IPVA - RENAVAM / EXERC 00352803100/2021 - 258,75 - **DEBORA DE SOUZA LOTH - 118765379-90 -** 13567473-7 - IPVA - RENAVAM / EXERC 00908696086/2022 - 1.222,53 - **DEBORA DO NASCIMENTO CORREIA - 110016439-17 -** 13552503-0 - IPVA - RENAVAM / EXERC 00781784018/2021 - 405,13 - **DEBORA DO PRADO - 804176049-04 -** 13554569-4 - IPVA - RENAVAM / EXERC 00164034153/2022 - 199,73 - 13555040-0 - IPVA - RENAVAM / EXERC 00854780262/2022 - 189,11 - **DEBORA FERRAZ DE MEDEIROS - 173684649-34**

Diário Oficial Certificado Digitalmente
O Departamento de Imprensa Oficial do Estado do Paraná, da garantia de autenticidade deste documento, desde que visualizado através do site http://www.imprensaoficial.pr.gov.br

- 13569555-6 - IPVA - RENAVAM / EXERC 00480703817/2022 - 369,84 - **DEBORA HELENA SALVADORI - 066432709-52 -** 13565329-2 - IPVA - RENAVAM / EXERC 00198247265/2022 - 249,54 - **DEBORA MARA RICHTER - CONSTRUCAO CIVIL - 12833913/0001-78 -** 13557244-6 - IPVA - RENAVAM / EXERC 00771448570/2021 - 404,77 - **DEBORA MARIA RODRIGUES DE OLIVEIRA - 080940778-75 -** 13552233-3 - IPVA - RENAVAM / EXERC 00759240710/2021 - 359,91 - **DEBORA MENDES ARIAS - 070368119-27 -** 13554647-0 - IPVA - RENAVAM / EXERC 00482810840/2021 - 236,39 - **DEBORA NAYARA AUGUSTO PINTO - 047102139-33 -** 13560266-3 - IPVA - RENAVAM / EXERC 01075304919/2022 - 6.430,01 - **DEBORA PLACIDO CASADO - 020942339-01 -** 13560694-4 - IPVA - RENAVAM / EXERC 00566333295/2022 - 2.763,06 - **DEBORA REGINA MUNIZ - 361981768-51 -** 13542557-5 - IPVA - RENAVAM / EXERC 01040802955/2021 - 280,57 - **DEBORA SOUZA OLIVEIRA - 060018949-06 -** 13543932-0 - IPVA - RENAVAM / EXERC 00769477836/2021 - 399,20 - **DEBORA VANESSA DIAS DE ALMEIDA - 107635089-50 -** 13544279-8 - IPVA - RENAVAM / EXERC 00787443654/2021 - 405,13 - **DEBORAH CRISTINA AMORIM DE SOUZA - 577897979-72 -** 13560108-0 - IPVA - RENAVAM / EXERC 00545890730/2022 - 2.419,86 - **DEBORAH CRISTINA ANASTACIO MAZZO - 110305829-04 -** 13544647-5 - IPVA - RENAVAM / EXERC 00254665756/2022 - 280,33 - **DEBORAH CRISTINA DA SILVA - 060736179-41 -** 13552078-0 - IPVA - RENAVAM / EXERC 00346145147/2022 - 1.689,41 - **DEBORAH LETICIA LUCAS - 077247009-07 -** 13559180-7 - IPVA - RENAVAM / EXERC 00412453010/2021 - 194,56 - **DEBORAH LINY DOS REIS BEIENKE SILVA - 064831509-62 -** 13546981-5 - IPVA - RENAVAM / EXERC 01115954480/2022 - 2.323,05 - **DEBORTOLI & SIMOES LTDA - 85468536/0001-99 -** 13550546-3 - IPVA - RENAVAM / EXERC 00141089288/2022 - 1.762,81 - **DEC - USINAGEM LTDA - 08030946/0001-02 -** 13549428-3 - IPVA - RENAVAM / EXERC 00788853430/2021 - 178,46 - **DECIO BAUNGARTNER - 026610339-12 -** 13559287-0 - IPVA - RENAVAM / EXERC 00770259073/2021 - 396,52 - **DECIO FERNANDES CAMPOS NETTO - 063658709-65 -** 13549002-4 - IPVA - RENAVAM / EXERC 00767851196/2021 - 399,20 - **DEDI IVAN DALLAGNOL - 495916659-20 -** 13549849-1 - IPVA - RENAVAM / EXERC 00485074494/2022 - 4.385,49 - **DEFERSON ALLAN SANTOS MACIEL ALVES - 106318419-38 -** 13559466-0 - IPVA - RENAVAM / EXERC 01244999749/2021 - 395,28 - **DEISE DOMICIANO RAMPANI - 038282439-32 -** 13562918-9 - IPVA - RENAVAM / EXERC 00883145669/2021 - 145,66 - **DEISE ELIZABETH KOCH OTAVIANO - 043288429-78 -** 13538335-0 - IPVA - RENAVAM / EXERC 01061630711/2022 - 4.334,51 - 13538586-7 - IPVA - RENAVAM / EXERC 00827683294/2022 - 803,19 - **DEISE FRANCIELE SANTOS RIBEIRO - 406028808-07 -** 13568844-4 - IPVA - RENAVAM / EXERC 00978975472/2022 - 1.336,05 - 13568981-5 - IPVA - RENAVAM / EXERC 00881067598/2022 - 266,26 - **DEISE GOMES - 039458319-11 -** 13549314-7 - IPVA - RENAVAM / EXERC 00769159672/2021 - 367,96 - **DEISE JACOB BOTTURA - 047514339-62 -** 13544418-9 - IPVA - RENAVAM / EXERC 00764061933/2021 - 456,69 - **DEISE NUNES DE OLIVEIRA - 070737489-82 -** 13553330-0 - IPVA - RENAVAM / EXERC 01075734000/2021 - 164,63 - **DEISE SOUZA CALISTO - 053488799-67 -** 13568063-0 - IPVA - RENAVAM / EXERC 00761824065/2021 - 217,70 - **DEISY CAROLINE ALVES MANEA - 067035929-77 -** 13563078-0 - IPVA - RENAVAM / EXERC 00792801890/2021 - 337,10 - **DEISY GUEDES SILVA DA ROCHA - 083097219-60 -** 13563629-0 - IPVA - RENAVAM / EXERC 00309778905/2022 - 469,57 - **DEISY PEREIRA COSTA MARTINS - 065269659-70 -** 13558585-8 - IPVA - RENAVAM / EXERC 00790507978/2021 - 211,00 - **DEIVANA ELOISA FERREIRA DE ALMEIDA - 009611499-14 -** 13551911-1 - IPVA - RENAVAM / EXERC 00795465777/2021 - 188,83 - **DEIVID APARECIDO DOS REIS - 097397569-56 -** 13552933-8 - IPVA - RENAVAM / EXERC 00765959534/2021 - 214,24 - **DEIVID ARISTEU MELLO - 068574959-20 -** 13564821-3 - IPVA - RENAVAM / EXERC 00429796960/2022 - 1.017,42 - **DEIVID CARDOSO - 059085559-08 -** 13563940-0 - IPVA - RENAVAM / EXERC 01207228424/2022 - 2.448,03 - **DEIVID FERREIRA DA SILVA - 083068359-30 -** 13550999-0 - IPVA - RENAVAM / EXERC 00753896184/2021 - 380,19 - **DEIVID GUILHERME RAMOS - 063084129-29 -** 13569953-5 - IPVA - RENAVAM / EXERC 00349833010/2021 - 194,56 - **DEIVID JEFFERSONN SILVA PACHECO - 050107969-61 -** 13559364-8 - IPVA - RENAVAM / EXERC 00254399070/2022 - 2.793,44 - **DEIVID LOURENCO DOS SANTOS - 040538219-75 -** 13551295-8 - IPVA - RENAVAM / EXERC 00753566320/2021 - 459,59 - **DEIVIDI BOENO GISCH - 077880449-62 -** 13560585-9 - IPVA - RENAVAM / EXERC 00335613233/2021 - 194,56 - **DEIVIDIS XAVIER BARROS - 089217539-74 -** 13558893-8 - IPVA - RENAVAM / EXERC 00757351034/2021 - 462,89 - **DEIVIDY ANTUNES DE ANDRADE - 069049839-06 -** 13551703-8 - IPVA - RENAVAM / EXERC 00804217874/2021 - 434,48 - **DEIVIDY BERTONCELO VIANA - 093123629-09 -** 13557036-2 - IPVA - RENAVAM / EXERC 00343915529/2022 - 2.294,27 - **DEIVY NILSON DE FREITAS ANDREOLI - 023852619-44 -** 13553882-5 - IPVA - RENAVAM / EXERC 00764908987/2021 - 436,82 - **DEIZY MARIELE MACHADO - 093741639-85 -** 13563770-0 - IPVA - RENAVAM / EXERC 00898208068/2021 - 335,47 - **DEJAIR DA SILVA - 015760139-01 -** 13545567-9 - IPVA - RENAVAM / EXERC 00763696960/2021 - 501,70 - **DEJAIR DOS SANTOS CARVALHO - 574282129-87 -** 13552972-9 - IPVA - RENAVAM / EXERC 00228105056/2021 - 224,79 - **DEJAIR MENDES - 057796399-65 -** 13570270-6 - IPVA - RENAVAM / EXERC 00454162065/2021 - 194,56 - **DEJAIR PEREIRA DE AGUIAR - 004475779-48 -** 13559816-0 - IPVA - RENAVAM / EXERC 00257672516/2022 - 1.280,64 - 13560038-5 - IPVA - RENAVAM / EXERC 00501686045/2022 - 1.064,77 - **DEJAIR PIRES DOS SANTOS - 285315398-38 -** 13545902-0 - IPVA - RENAVAM / EXERC 00785347828/2021 - 610,93 - **DEJALMA TEIXEIRA DA SILVA - 528220449-53 -** 13562934-0 - IPVA - RENAVAM / EXERC 00907819982/2022 - 786,72 - **DEJANIR PEDRO GIROTTO - 355655430-53 -** 13571753-3 - IPVA - RENAVAM / EXERC 01059364635/2022 - 1.808,62 - **DEJANIRA DAMASIO DELMONICO - 929296729-00 -** 13550252-9 - IPVA - RENAVAM / EXERC 00766019136/2021 - 399,20 - **DEJANIRA DE JESUS DA SILVA - 627297309-82 -** 13548602-7 - IPVA - RENAVAM / EXERC 00768295050/2021 - 424,48 - **DELAR JOSE LILGE - 905737819-15 -** 13561266-9 - IPVA - RENAVAM / EXERC 00111485673/2022 - 1.784,06 - **DELCI FLORENCIO RIBEIRO PADILHA - 496098409-06 -** 13569311-1 - IPVA - RENAVAM / EXERC 00922041881/2021 - 153,89 - **DELCI GERALDO - 505893699-20 -** 13555451-0 - IPVA - RENAVAM / EXERC 00334521815/2021 - 196,60 - **DELCI NATALINO GRANDO - 749108849-04 -** 13548109-2 - IPVA - RENAVAM / EXERC 01122320385/2022 - 434,93 - **DELCIO DE LIMA - 024922119-59 -** 13570413-0 - IPVA - RENAVAM / EXERC 00763993000/2021 - 152,48 - **DELCIO MIRO PADILHA DA MAIA - 085536659-17 -** 13564425-0 - IPVA - RENAVAM / EXERC 00475009150/2021 - 145,93 - **DELEINE CRISTINA PESTANA - 564448509-91 -** 13557658-1 - IPVA - RENAVAM / EXERC 00777390922/2021 - 197,97 - **DELENICE BODANEZE ESSENFELDER - 869973009-87 -** 13559810-0 - IPVA - RENAVAM / EXERC 00770621520/2021 - 388,27 - **DELFER DALQUE DE FREITAS - 210315929-20 -** 13554600-3 - IPVA - RENAVAM / EXERC 00931200482/2022 - 917,15 - 13555020-5 - IPVA - RENAVAM / EXERC 00778891844/2022 - 913,47 - **DELFINA AGUEIRO - 077725699-12 -** 13545175-4 - IPVA - RENAVAM / EXERC 00771478062/2021 - 488,32 - **DELFINO FERRARESI - 328758949-00 -** 13553232-0 - IPVA - RENAVAM / EXERC 00755824989/2021 - 396,52 - **DELIANE TEREZINHA GALVAGNI - 665489009-44 -** 13557581-0 - IPVA - RENAVAM / EXERC 00461489813/2021 - 246,69 - **DELICIA DO NASCIMENTO EXPOSTO NUNES - 741061049-20 -** 13565357-8 - IPVA - RENAVAM / EXERC 00869128116/2021 - 148,90 - **DELIO BARROS DE OLIVEIRA - 605000779-91 -** 13556215-7 - IPVA - RENAVAM / EXERC 00763021415/2021 - 419,43 - **DELIRIA PENTEADO DA SILVA ROCHA - 681458299-68 -** 13558600-5 - IPVA - RENAVAM / EXERC 00586654283/2022 - 152,15 - **DELLA MODA INDUSTRIA E COMERCIO LTDA ME - 11002228/0001-37 -** 13553289-4 - IPVA - RENAVAM / EXERC 00118196707/2022 - 1.750,71 - 13553673-3 - IPVA - RENAVAM / EXERC 00497229447/2022 - 1.395,90 - **DELMAR AMARAL - 758328440-68 -** 13551967-7 - IPVA - RENAVAM / EXERC 00777455714/2021 - 148,15 - **DELMAR DE LIMA - 589273879-53 -** 13547600-5 - IPVA - RENAVAM / EXERC 00764580922/2021 - 399,20 - **DELMAR ERNESTO STADLER - 696341819-53 -** 13548414-8 - IPVA - RENAVAM / EXERC 00762839953/2021 - 377,94 - **DELMIR CARLOS VIGOLO - 026849339-10 -** 13550172-7 - IPVA - RENAVAM / EXERC 00339234512/2021 - 194,56 - **DELMIR PINTO DO NASCIMENTO - 523001299-49 -** 13546705-7 - IPVA - RENAVAM / EXERC 00763136255/2021 - 423,48 - **DELMO PEREIRA DA SILVA - 851871609-82 -** 13540107-2 - IPVA - RENAVAM / EXERC 00897389360/2021 - 174,73 - **DELONEY MARCOS PANISSON - 031338079-19 -** 13570011-8 - IPVA - RENAVAM / EXERC 00147157072/2022 - 1.980,22 - **DELOURDES CASTORINA DA SILVA - 055016569-06 -** 13558401-0 - IPVA - RENAVAM / EXERC 00402705548/2021 - 194,56 - **DELSON JOSE PONTES - 030401449-44 -** 13558737-0 - IPVA - RENAVAM / EXERC 00344055108/2021 - 246,33 - **DELTA -- COMERCIO DE MATERIAIS HIDRAULICOS LTDA - 81072753/0001-04 -** 13565197-4 - IPVA - RENAVAM / EXERC 00909249644/2021 - 230,17 - **DELTACERES DO BRASIL LTDA - EPP - 02546730/0001-18 -** 13552394-1 - IPVA - RENAVAM / EXERC 00881198552/2022 - 2.599,69 - 13552470-0 - IPVA - RENAVAM / EXERC 00257076433/2022 - 1.151,51 - **DELTONE FERNANDES LARENTIS - 059051499-76 -** 13569490-8 - IPVA - RENAVAM / EXERC 00178802972/2022 - 276,82 - **DELUCCA MONTAGEM ELETRICA INDUSTRIAL E AUTOMACAO EIRELI - 10685474/0001-78 -** 13542379-3 - IPVA - RENAVAM / EXERC 01090149236/2022 - 6.562,56 - **DELUZIA MOREIRA GERMANO - 056961884-35 -** 13560808-4 - IPVA - RENAVAM / EXERC 00877334943/2022 - 223,96 - **DELY SOARES DE FRANCA - 153072428-75 -** 13538667-7 - IPVA - RENAVAM / EXERC 00778697096/2021 - 456,09 - **DELZENIR RODRIGUES DE OLIVEIRA - 015615329-75 -** 13545237-8 - IPVA - RENAVAM / EXERC 00766614646/2021 - 441,30 - **DEMERVAL DA SILVA ROCHA - 021754338-38 -** 13561586-2 - IPVA - RENAVAM / EXERC 00325441928/2021 - 194,56 - **DEMETRIO BUENAS - 059961699-75 -** 13541911-7 - IPVA - RENAVAM / EXERC 00758262477/2021 - 182,30 - **DEMETRIO SEDLAK RIBEIRO JUNIOR - 071232989-77 -** 13564875-2 - IPVA - RENAVAM / EXERC 00930037472/2022 - 1.449,32 - **DEMETRIO XAVIER DA SILVA - 516348489-34 -** 13545606-3 - IPVA - RENAVAM / EXERC 00133583147/2021 - 197,59 - **DEMETRIUS DE JESUS BEDIN - 020820379-67 -** 13569210-7 - IPVA - RENAVAM / EXERC 00879887753/2022 - 557,72 - **DEMETRIUS SOUZA SANTOS - 115065408-21 -** 13557240-3 - IPVA - RENAVAM / EXERC 00838858805/2022 - 522,53 - **DEMPSIVAL RODRIGUES MARQUES - 337053569-68 -** 13542807-8 - IPVA - RENAVAM / EXERC 00190879580/2021 - 172,42 - **DENA VEICULOS LTDA - 03046334/0001-94 -** 13568692-1 - IPVA - RENAVAM / EXERC 00488600944/2022 - 1.830,09 - 13568715-4 - IPVA - RENAVAM / EXERC 00952795957/2022 - 702,88 - **DENAIR DE JESUS CARNEIRO - 034673589-00 -** 13550282-0 - IPVA - RENAVAM / EXERC 00753134144/2021 - 396,52 - **DENER BOBELA DE OLIVEIRA - 085838639-97 -** 13560330-9 - IPVA - RENAVAM / EXERC 00350379807/2021 - 194,56 - **DENER FELIPE AIRES CORDEIRO - 076238319-41 -** 13570431-8 - IPVA - RENAVAM / EXERC 00352737530/2021 - 194,56 - **DENER GRIAO - 822191769-91 -** 13561074-7 - IPVA - RENAVAM / EXERC 00406313733/2021 - 225,40 - **DENER SANTANA DE ALMEIDA - 351449468-10 -** 13559702-3 - IPVA - RENAVAM / EXERC 00411729225/2021 - 225,40 - **DENI LAURINDO - 339398889-15 -** 13559954-9 - IPVA - RENAVAM / EXERC 00769567991/2021 - 364,03 - **DENI MARIA DE LAI LUBIAN - 284094509-68 -** 13569005-8 - IPVA - RENAVAM / EXERC 00977855988/2022 - 831,14 - **DENICE DE FATIMA OLIVEIRA - 871981509-34 -** 13554580-5 - IPVA - RENAVAM / EXERC 01049155340/2022 - 3.190,92 - **DENILSOM CHAVES DE OLIVEIRA - 874683529-68 -** 13539514-5 - IPVA - RENAVAM / EXERC 00466101767/2021 - 431,84 - **DENILSON ANDERSON QUILLO - 034572839-40 -** 13556553-9 - IPVA - RENAVAM / EXERC 00986438871/2022 - 1.698,01 - **DENILSON ANDRE DA CRUZ - 017291659-31 -** 13562938-3 - IPVA - RENAVAM / EXERC 00758197861/2021 - 337,10 - **DENILSON ARTIGAS SOKOLOVS - 043521839-54 -** 13555938-5 - IPVA - RENAVAM / EXERC 00876826222/2021 - 148,90 - **DENILSON BROTTI - 638850509-00 -** 13548155-6 - IPVA - RENAVAM / EXERC 00872189872/2022 - 750,28 - **DENILSON CAETANI - 706050689-68 -** 13545829-5 - IPVA - RENAVAM / EXERC 00397320396/2021 - 496,92 - **DENILSON DE CAMPOS - 026727959-08 -** 13541096-9 - IPVA - RENAVAM / EXERC 00763247227/2021 - 459,59 - **DENILSON DE OLIVEIRA - 584352479-53 -** 13541889-7 - IPVA - RENAVAM / EXERC 00763597201/2021 - 364,03 - **DENILSON DE SOUZA DAMASCENO - 107989259-14 -** 13559731-7 - IPVA - RENAVAM / EXERC 00941334660/2022 - 184,60 - **DENILSON DE SOUZA PINHEIRO - 021194359-28 -** 13564694-6 - IPVA - RENAVAM / EXERC

01063419600/2021 - 264,89 - **DENILSON FRANCISCO DE SOUZA - 017991829-08 -** 13558597-1 - IPVA - RENAVAM / EXERC 00924106662/2022 - 184,60 - **DENILSON JOSE KRUK - 847157239-72 -** 13550529-3 - IPVA - RENAVAM / EXERC 00753358808/2021 - 380,19 - **DENILSON JOSE PEREIRA DOS SANTOS - 036843309-90 -** 13562633-3 - IPVA - RENAVAM / EXERC 00834117487/2022 - 583,47 - **DENILSON JOSE TOMAZ - 848849169-72 -** 13538124-1 - IPVA - RENAVAM / EXERC 00771516100/2021 - 503,34 - **DENILSON JUNIOR DE OLIVEIRA - 802229009-20 -** 13571045-8 - IPVA - RENAVAM / EXERC 01189257553/2022 - 3.199,96 - **DENILSON LEMOS DE ALMEIDA - 108801409-76 -** 13547396-0 - IPVA - RENAVAM / EXERC 00771716680/2021 - 459,59 - **DENILSON PAWOWSKI SOCIEDADE INDIVIDUAL DE ADVOCACIA - 32246430/0001-84 -** 13565655-0 - IPVA - RENAVAM / EXERC 00193556766/2022 - 918,16 - **DENILSON PEREIRA AMERICO - 062404519-67 -** 13558933-0 - IPVA - RENAVAM / EXERC 00397585888/2021 - 194,56 - **DENILSON SILVA DOS SANTOS - 708804274-69 -** 13570944-1 - IPVA - RENAVAM / EXERC 00776120638/2021 - 399,15 - **DENILSON SOUZA DE OLIVEIRA - 756797369-34 -** 13559560-8 - IPVA - RENAVAM / EXERC 00343623307/2021 - 194,56 - **DENILSON TAVARES - 806908079-53 -** 13543024-2 - IPVA - RENAVAM / EXERC 00776925709/2021 - 423,33 - **DENIN LUCIANO MARTINI BLANSKI - 037046249-18 -** 13542076-0 - IPVA - RENAVAM / EXERC 00761200630/2021 - 456,69 - **DENIRA FERREIRA BISCAIA - 519266799-20 -** 13554812-0 - IPVA - RENAVAM / EXERC 00763289990/2021 - 424,48 - **DENIRTES DA SILVA PIRES - 917648669-91 -** 13543097-8 - IPVA - RENAVAM / EXERC 00460201689/2022 - 425,45 - **DENIS ALVES BICALI - 102879159-30 -** 13539268-5 - IPVA - RENAVAM / EXERC 00454923333/2021 - 239,69 - **DENIS AUGUSTO DE CARVALHO - 030546889-84 -** 13542419-6 - IPVA - RENAVAM / EXERC 00753654547/2021 - 456,69 - **DENIS CESAR CARARO - 003480719-57 -** 13556540-7 - IPVA - RENAVAM / EXERC 00854274316/2021 - 156,75 - **DENIS CESAR DE LUCCAS - 295589448-66 -** 13561437-8 - IPVA - RENAVAM / EXERC 00327888857/2021 - 194,56 - **DENIS CHAMBERLAIN PIRES - 098712209-60 -** 13562186-2 - IPVA - RENAVAM / EXERC 00968394680/2022 - 1.452,51 - **DENIS DA SILVA - 099809689-07 -** 13556672-1 - IPVA - RENAVAM / EXERC 00790780003/2022 - 469,25 - **DENIS DE PONTES SANTOS - 090580039-73 -** 13554941-0 - IPVA - RENAVAM / EXERC 00757274498/2021 - 246,95 - **DENIS DE SOUZA LOBO - 381492988-86 -** 13538610-3 - IPVA - RENAVAM / EXERC 00381770311/2021 - 194,56 - **DENIS EDUARDO DE SOUZA PERCEGONA - 085825299-61 -** 13538850-5 - IPVA - RENAVAM / EXERC 00473078201/2021 - 212,15 - **DENIS EDUARDO MATEUS DOS SANTOS - 074828029-40 -** 13542657-1 - IPVA - RENAVAM / EXERC 00169532500/2022 - 1.261,03 - **DENIS FERNANDO TORRES CADEIRA - 090683359-01 -** 13572092-5 - IPVA - RENAVAM / EXERC 00878354182/2022 - 682,73 - **DENIS HENRIQUE DE PAULA - 044259189-67 -** 13542602-4 - IPVA - RENAVAM / EXERC 00763845450/2021 - 459,59 - **DENIS MAICON DA CRUZ - 439534498-42 -** 13541636-3 - IPVA - RENAVAM / EXERC 00599898798/2021 - 182,32 - **DENIS NILSON DE CARVALHO - 040095879-11 -** 13563241-4 - IPVA - RENAVAM / EXERC 00526674784/2021 - 185,61 - **DENIS ROGER DA SILVA ORLANDO - 177252898-60 -** 13556905-4 - IPVA - RENAVAM / EXERC 00326539425/2021 - 225,40 - **DENIS SOUZA DA SILVA - 070154209-88 -** 13550521-8 - IPVA - RENAVAM / EXERC 00781806151/2021 - 462,46 - **DENISE ABRANTES SARMENTO - 072219964-31 -** 13564854-0 - IPVA - RENAVAM / EXERC 01137370677/2022 - 687,74 - **DENISE ANNE DA SILVA - 071939949-13 -** 13553732-2 - IPVA - RENAVAM / EXERC 00763393274/2021 - 441,30 - **DENISE APARECIDA DE ALMEIDA - 756801069-49 -** 13547683-8 - IPVA - RENAVAM / EXERC 00774978996/2021 - 419,43 - **DENISE APARECIDA FUHR - 092751359-59 -** 13571705-3 - IPVA - RENAVAM / EXERC 00815342381/2021 - 397,01 - **DENISE ARIELI CORREIA - 089661999-09 -** 13555989-0 - IPVA - RENAVAM / EXERC 00790355221/2021 - 197,97 - **DENISE CARDOSO DA CRUZ - 660192909-30 -** 13556804-0 - IPVA - RENAVAM / EXERC 00817121765/2021 - 408,87 - **DENISE CRISTIANE WATTHIER - 071559269-65 -** 13566827-3 - IPVA - RENAVAM / EXERC 00507652053/2022 - 2.286,66 - **DENISE DAIANE DA SILVA BUENO - 064578119-30 -** 13570398-2 - IPVA - RENAVAM / EXERC 00765645319/2021 - 144,73 - **DENISE DE FATIMA LEODORO - 112905459-44 -** 13545153-3 - IPVA - RENAVAM / EXERC 00757194451/2021 - 462,46 - **DENISE DOS SANTOS - 015347239-19 -** 13539318-5 - IPVA - RENAVAM / EXERC 00898953545/2021 - 171,56 - **DENISE GOMES - 007998609-99 -** 13552147-7 - IPVA - RENAVAM / EXERC 00479332630/2022 - 3.304,03 - **DENISE KARBIAKI - 063400509-05 -** 13555049-3 - IPVA - RENAVAM / EXERC 00754026167/2021 - 423,48 - **DENISE LOANE CERA - 009393389-47 -** 13550539-0 - IPVA - RENAVAM / EXERC 00338105980/2021 - 236,39 - **DENISE MARES SAMPAIO DOS SANTOS - 786224689-68 -** 13560453-4 - IPVA - RENAVAM / EXERC 00760935351/2021 - 378,01 - **DENISE MORAES SCHULTZ - 061025789-70 -** 13549300-7 - IPVA - RENAVAM / EXERC 00142235954/2022 - 3.337,07 - **DENISE PETRELLI COELHO - 643052109-59 -** 13542074-3 - IPVA - RENAVAM / EXERC 00762510625/2021 - 545,59 - **DENISE PLASSE - 697957209-10 -** 13568947-5 - IPVA - RENAVAM / EXERC 00756391849/2021 - 164,72 - **DENISE QUINTELA REZENDE - 052653259-99 -** 13543007-2 - IPVA - RENAVAM / EXERC 00822239027/2022 - 157,22 - **DENISE RODRIGUES PEREIRA - 037878209-65 -** 13555740-4 - IPVA - RENAVAM / EXERC 00251636542/2022 - 276,24 - **DENISE SOLANGE APPELT - 037841899-89 -** 13553262-2 - IPVA - RENAVAM / EXERC 00197632033/2022 - 5.639,98 - **DENISMAR CAMPOS VILLELA - 062460749-60 -** 13550771-7 - IPVA - RENAVAM / EXERC 00997419458/2022 - 1.700,68 - **DENISON ARILDO DOS SANTOS - 033761199-88 -** 13548479-2 - IPVA - RENAVAM / EXERC 00755486498/2021 - 408,05 - **DENIVALDO MARCELO FIGUEIRA TORRES - 109479429-55 -** 13559725-2 - IPVA - RENAVAM / EXERC 00964683164/2021 - 166,42 - **DENIVALDO SIQUEIRA SIMAS - 017621539-55 -** 13548015-0 - IPVA - RENAVAM / EXERC 00756749433/2021 - 423,48 - **DENIZE CRISTINA FREITAS DA LUZ - 084838219-66 -** 13569920-9 - IPVA - RENAVAM / EXERC 00394577035/2021 - 194,56 - **DENIZE GONCALVES DE OLIVEIRA - 077038419-60 -** 13546031-1 - IPVA - RENAVAM / EXERC 00768844266/2021 - 396,52 - **DENNER DO CARMO - 479030231-87 -** 13557257-8 - IPVA - RENAVAM / EXERC 00358618843/2021 - 201,84 - **DENNER LUCCA MOCHI - 081684709-66 -** 13538040-7 - IPVA - RENAVAM / EXERC 00990816559/2021 - 166,42 - **DENNIEL SANCHES ALEXANDRE - 117004259-78 -** 13559919-0 - IPVA - RENAVAM / EXERC 00205352987/2021 - 220,80 - **DENNIS ALBERT POSNIK - 004056729-00 -** 13551515-9 - IPVA - RENAVAM / EXERC 00764327747/2021 - 459,59 - **DENNIS BITENCOURT DA SILVA - 089823479-41 -** 13567894-5 - IPVA - RENAVAM / EXERC 01189965140/2021 - 314,31 - **DENNY ROBSON DA COSTA QUEIROS - 078201749-51 -** 13563988-5 - IPVA - RENAVAM / EXERC 00152447482/2022 - 2.946,45 - 13564006-9 - IPVA - RENAVAM / EXERC 00973709537/2022 - 2.114,95 - **DENOSIR CARLOS DE OLIVEIRA - 284040099-53 -** 13552398-4 - IPVA - RENAVAM / EXERC 00751766950/2021 - 459,59 - **DENSECABOS IND. E COM. DE COMPONENTES ELETRICOS LTDA - 04858623/0001-50 -** 13552940-0 - IPVA - RENAVAM / EXERC 00784990182/2021 - 152,30 - **DENTINHO TRANSPORTES LOGISTICA LTDA - 80203219/0001-27 -** 13556605-5 - IPVA - RENAVAM / EXERC 00784801525/2021 - 188,83 - **DEOCLECIO KAZUO MATSUBARA - 526753199-53 -** 13540788-7 - IPVA - RENAVAM / EXERC 00767876474/2021 - 160,13 - **DEOGENES FRANCISCO DE CASTRO - 036572529-32 -** 13538660-0 - IPVA - RENAVAM / EXERC 00770533191/2021 - 459,59 - **DEOLINDA CARDOZO - 601423919-72 -** 13553874-4 - IPVA - RENAVAM / EXERC 00778787249/2021 - 436,81 - **DEOLINDA MADALENA DA SILVA - 360037609-82 -** 13562238-9 - IPVA - RENAVAM / EXERC 00768441412/2021 - 364,03 - **DEOLINDA MOREL - 043565269-96 -** 13554959-2 - IPVA - RENAVAM / EXERC 00771181124/2021 - 424,21 - **DEOLINDA NUNES DA SILVA - 838783789-04 -** 13557058-3 - IPVA - RENAVAM / EXERC 00907305580/2021 - 171,56 - **DEOLINDA VALIN TUFFI - 044729619-11 -** 13556247-5 - IPVA - RENAVAM / EXERC 00805717153/2021 - 420,37 - **DEOMIRA CARDOSO - 052928609-21 -** 13568623-9 - IPVA - RENAVAM / EXERC 00347814492/2021 - 218,91 - **DEONES DOS SANTOS GONCALVES - 049451011-08 -** 13546311-6 - IPVA - RENAVAM / EXERC 00341306690/2021 - 236,39 - **DEONI MACHADO RIBAS PEREIRA - 835497069-87 -** 13548213-7 - IPVA - RENAVAM / EXERC 00564723266/2021 - 232,48 - **DEONICE DOS SANTOS SILVA - 960767129-53 -** 13550031-3 - IPVA - RENAVAM / EXERC 00757678467/2021 - 380,19 - **DEONILA CURBANI - 039687549-13 -** 13561515-3 - IPVA - RENAVAM / EXERC 00771462751/2021 - 180,38 - **DERALDO JOSE DOS ANJOS NETO - 150930718-46 -** 13554869-3 - IPVA - RENAVAM / EXERC 00961685930/2021 - 145,43 - **DERBERSON GONCALVES DE FIGUEIREDO - 079539289-30 -** 13544245-3 - IPVA - RENAVAM / EXERC 00775549479/2021 - 512,35 - **DERCIL CAPELOSSI - 131360389-91 -** 13555966-0 - IPVA - RENAVAM / EXERC 00863885667/2022 - 1.026,62 - **DERCILIA CARVALHO - 445292449-20 -** 13539266-9 - IPVA - RENAVAM / EXERC 00768742919/2021 - 474,55 - **DERCILIO DE PAIVA - 075170499-76 -** 13561757-1 - IPVA - RENAVAM / EXERC 00116697210/2021 - 166,42 - **DERCIO LUIS DOS SANTOS - 035165289-23 -** 13565634-8 - IPVA - RENAVAM / EXERC 00820925985/2021 - 167,87 - **DEREK PATRICK DA COSTA - 085896599-25 -** 13540039-4 - IPVA - RENAVAM / EXERC 00284243647/2021 - 194,56 - **DERIK DIEGO MACHADO DA MAIA - 094484169-46 -** 13538566-2 - IPVA - RENAVAM / EXERC 00452901324/2021 - 212,15 - **DERLAN ALVES DE OLIVEIRA - 076317959-08 -** 13566040-0 - IPVA - RENAVAM / EXERC 00782917011/2021 - 199,10 - **DERLEI CASTRO VIEIRA - 093542769-46 -** 13570481-4 - IPVA - RENAVAM / EXERC 00891086420/2021 - 145,66 - **DERLEI DOS SANTOS LIMA - 045616049-36 -** 13542399-8 - IPVA - RENAVAM / EXERC 00922426570/2021 - 153,89 - **DERLEI SILVA PEREIRA - 095042219-39 -** 13538764-9 - IPVA - RENAVAM / EXERC 00853721564/2021 - 165,77 - **DERLI ALMEIDA DE OLIVEIRA - 035410439-03 -** 13563201-5 - IPVA - RENAVAM / EXERC 00771427646/2021 - 162,81 - **DERLI APARECIDA FERREIRA IRALA - 233291579-68 -** 13550482-3 - IPVA - RENAVAM / EXERC 00764564773/2021 - 462,46 - **DERLI FRANCISCO DE OLIVEIRA - 050110349-09 -** 13540985-5 - IPVA - RENAVAM / EXERC 00383827027/2021 - 194,56 - **DERLI FRANCO OLIVEIRA DA SILVA - 261546168-05 -** 13557647-6 - IPVA - RENAVAM / EXERC 00756243173/2021 - 399,20 - **DERLIZ JOSE GONCALVES - 508882699-00 -** 13541131-0 - IPVA - RENAVAM / EXERC 00784743126/2021 - 181,15 - **DERLY DE OLIVEIRA - 360714559-87 -** 13543416-7 - IPVA - RENAVAM / EXERC 00763668079/2021 - 459,59 - **DERLY FERREIRA BORGES - 853124529-04 -** 13554674-7 - IPVA - RENAVAM / EXERC 00495160962/2022 - 2.377,92 - **DERLYS MORENO DE SOUZA - 055745899-40 -** 13551081-5 - IPVA - RENAVAM / EXERC 00798269987/2021 - 148,15 - **DERNIVAL FIGUEREDO ANDRADE - 035566325-27 -** 13566661-0 - IPVA - RENAVAM / EXERC 01001400949/2021 - 150,47 - **DEROCI BRANDAO DE SOUZA - 597025599-87 -** 13545983-6 - IPVA - RENAVAM / EXERC 00282790527/2021 - 194,56 - **DERVAL MARTINS DE SOUZA - 277536899-91 -** 13541775-0 - IPVA - RENAVAM / EXERC 00760815860/2021 - 423,48 - **DERYERCE DE OLIVEIRA SOUSA - 032839991-47 -** 13546715-4 - IPVA - RENAVAM / EXERC 00183295234/2021 - 317,88 - **DESEMPENHO IND E COM DE ARTEFATOS DE CONCRETO LTDA - 84893700/0001-42 -** 13557380-9 - IPVA - RENAVAM / EXERC 00777395169/2021 - 181,15 - **DESUDETE SOBRINHO DA SILVA - 831454359-49 -** 13547962-4 - IPVA - RENAVAM / EXERC 00758223099/2021 - 413,70 - **DETRUDES ALVES MAGALHAES - 188084419-20 -** 13554120-6 - IPVA - RENAVAM / EXERC 00753062178/2021 - 459,59 - **DEUCELIA DE FATIMA ALVES ALMEIDA - 017456849-56 -** 13540806-9 - IPVA - RENAVAM / EXERC 00756820111/2021 - 380,19 - **DEUSA FRANCIELE GONCALVES RIBEIRO - 075281379-01 -** 13556920-8 - IPVA - RENAVAM / EXERC 00763895768/2021 - 399,20 - **DEUSDEDIT JOSE ALVES - 003157358-48 -** 13564272-0 - IPVA - RENAVAM / EXERC 00348434588/2021 - 169,57 - **DEUSDEDITH ALVINO DOS SANTOS - 256492139-68 -** 13553386-6 - IPVA - RENAVAM / EXERC 00317036505/2021 - 196,60 - **DEUSDETE ALMEIDA SILVA - 035084253-12 -** 13571488-7 - IPVA - RENAVAM / EXERC 00841334862/2021 - 154,41 - **DEUSDETE PEREIRA DIAS - 008468879-32 -** 13565794-8 - IPVA - RENAVAM / EXERC 00117055654/2021 - 166,42 - **DEUZENICE PEREIRA DOS SANTOS - 568500001-44 -** 13548485-7 - IPVA - RENAVAM / EXERC 00759906440/2021 - 377,94 - **DEUZICLEY DE OLIVEIRA MATIAS - 019181599-39 -** 13555176-7 - IPVA - RENAVAM / EXERC 00875607217/2021 - 162,66 - **DEVAIR ALVES DE OLIVEIRA - 792792109-63 -** 13560182-9 - IPVA - RENAVAM / EXERC 00755649931/2021 - 466,35 - **DEVAIR BRITO DE SOUZA - 005640949-43 -** 13566007-8 - IPVA - RENAVAM / EXERC 01252842381/2022 - 890,41 - 13566032-9 - IPVA - RENAVAM / EXERC 00840137460/2022 - 564,14 - 13566052-3 - IPVA - RENAVAM / EXERC 00917607783/2022 - 213,26 - **DEVAIR**

Diário Oficial Certificado Digitalmente
O Departamento de Imprensa Oficial do Estado do Paraná, da garantia de autenticidade deste documento, desde que visualizado através do site http://www.imprensaoficial.pr.gov.br

CARDOSO DOS SANTOS - 089306729-65 - 13553741-1 - IPVA - RENAVAM / EXERC 00751996050/2021 - 459,59 - **DEVAIR DE SOUZA LOPES - 876550129-20 -** 13540443-8 - IPVA - RENAVAM / EXERC 00824846257/2021 - 269,74 - **DEVAIR DIONISIO FERREIRA - 984677789-20 -** 13539434-3 - IPVA - RENAVAM / EXERC 00771803176/2021 - 364,03 - **DEVAIR GOLINELI PAULINO - 044928599-50 -** 13553185-5 - IPVA - RENAVAM / EXERC 00778876861/2021 - 224,74 - **DEVAIR JOSE DA SILVA - 995587939-49 -** 13559586-1 - IPVA - RENAVAM / EXERC 01278212660/2022 - 14.149,17 - **DEVALCI SALINO DA SILVA - 016145369-45 -** 13567516-4 - IPVA - RENAVAM / EXERC 00418102660/2021 - 194,56 - **DEVANILDO DA HORA - 022848749-83 -** 13564164-2 - IPVA - RENAVAM / EXERC 00488908213/2021 - 194,56 - **DEVANIR ALVES JUSTINO - 008191299-41 -** 13561309-6 - IPVA - RENAVAM / EXERC 00342902482/2021 - 194,56 - **DEVANIR APARECIDO DE ASSIS - 990080769-34 -** 13554068-4 - IPVA - RENAVAM / EXERC 00549938370/2022 - 1.287,78 - **DEVANIR CORDEIRO DA SILVA - 840370249-34 -** 13556784-1 - IPVA - RENAVAM / EXERC 01152064000/2022 - 2.130,89 - **DEVANIR DA CRUZ FILHO - 006626249-63 -** 13559906-9 - IPVA - RENAVAM / EXERC 00340836504/2021 - 194,56 - **DEVANIR DA SILVA - 022848769-27 -** 13549514-0 - IPVA - RENAVAM / EXERC 00853760209/2022 - 205,53 - **DEVANIR DOS SANTOS MACIEL - 686104169-68 -** 13538023-7 - IPVA - RENAVAM / EXERC 00865832790/2021 - 156,75 - **DEVANIR LAVARIA - 444258219-04 -** 13544534-7 - IPVA - RENAVAM / EXERC 00768608864/2021 - 459,59 - **DEVANIR LEMES SOARES - 031338399-50 -** 13542654-7 - IPVA - RENAVAM / EXERC 00212516728/2022 - 935,42 - **DEVANIR MARQUES CALDEIRA - 028704579-01 -** 13556794-9 - IPVA - RENAVAM / EXERC 00890357544/2022 - 206,16 - **DEVANIR MOREIRA DA SILVA - 026392109-39 -** 13551944-8 - IPVA - RENAVAM / EXERC 00754520056/2021 - 337,72 - **DEVANIR PAES LANDIM - 938352059-00 -** 13563550-2 - IPVA - RENAVAM / EXERC 00452424380/2021 - 194,56 - **DEVANIR SILVA DO AMARAL - 210455488-80 -** 13563973-7 - IPVA - RENAVAM / EXERC 00874444403/2022 - 170,16 - **DEVANZIR DA LUZ RIBEIRO TERNA - 674079949-00 -** 13542275-4 - IPVA - RENAVAM / EXERC 00772069549/2021 - 474,55 - **DEXIS DIANA DOS SANTOS GONZALES - 085786519-60 -** 13566498-7 - IPVA - RENAVAM / EXERC 00950155039/2021 - 153,89 - **DEYSE DA SILVA MOTTA - 063548289-46 -** 13558999-3 - IPVA - RENAVAM / EXERC 00967470765/2021 - 166,42 - **DEYSE MARA BERDUSCO - 056327889-70 -** 13560309-0 - IPVA - RENAVAM / EXERC 00751999032/2021 - 190,06 - **DEYSE MARA CARNEIRO - 640464869-53 -** 13548732-5 - IPVA - RENAVAM / EXERC 00778773590/2021 - 181,15 - **DEYSIANE FRANCA SANTOS - 099347174-92 -** 13565412-4 - IPVA - RENAVAM / EXERC 00316966959/2021 - 225,40 - **DEYVID LOPES DE SOUZA - 474315698-07 -** 13552748-3 - IPVA - RENAVAM / EXERC 00476986338/2021 - 169,52 - **DEZERLY FERREIRA DOS SANTOS LOURENCO - 063268859-90 -** 13547209-3 - IPVA - RENAVAM / EXERC 00787967408/2021 - 197,97 - **DHAIANY DRESSENO SALDANHA - 047578229-10 -** 13569805-9 - IPVA - RENAVAM / EXERC 00407907530/2022 - 1.470,27 - **DHARA DE SOUZA DE ANDRADE DOS SANTOS - 098861589-48 -** 13552093-4 - IPVA - RENAVAM / EXERC 01023752970/2021 - 323,05 - **DHEGRAUS COMERCIAL ATACADISTA LTDA - 81695454/0001-26 -** 13558147-0 - IPVA - RENAVAM / EXERC 01331484933/2022 - 1.546,01 - **DHEISSYEL CALISTRO DOS SANTOS - 058918039-84 -** 13551790-9 - IPVA - RENAVAM / EXERC 00763752754/2021 - 364,03 - **DHEMES NEWTON MAGRINI - 473758419-34 -** 03653333-1 - IAP - AUTO INFRACAO 00148701 - 1.307,99 - 03653346-3 - IAP - AUTO INFRACAO 00148702 - 1.286,54 - **DHEYMESSON MONTEIRO PINHEIRO - 072453533-01 -** 13563991-5 - IPVA - RENAVAM / EXERC 00778066258/2021 - 148,20 - **DHEYMIS DAS CHAGAS - 012317429-50 -** 13550955-8 - IPVA - RENAVAM / EXERC 00768283310/2021 - 364,03 - **DHIANCARLO SANTOS COSTA - 040977119-89 -** 13555342-5 - IPVA - RENAVAM / EXERC 00791182959/2021 - 173,47 - **DHIEISSON TEIXEIRA RODRIGUES - 073703869-10 -** 13565625-9 - IPVA - RENAVAM / EXERC 00888533080/2021 - 145,66 - **DHIORGINES RIBEIRO GONCALVES - 061973819-74 -** 13563056-0 - IPVA - RENAVAM / EXERC 00780866665/2021 - 458,82 - **DHIOVANE APARECIDO ARTE DE REZENDE - 104846319-26 -** 13567876-7 - IPVA - RENAVAM / EXERC 00403249430/2022 - 3.104,73 - **DHUAN ARIEL LUCOLLI - 091921469-02 -** 13561175-1 - IPVA - RENAVAM / EXERC 00322160898/2021 - 194,56 - **DHYEGO ANDRE RESZKA - 059985429-40 -** 13566341-7 - IPVA - RENAVAM / EXERC 00463933931/2022 - 3.240,78 - **DI VIALLE E FIELD PRODUTOS OTICOS LTDA - 03773624/0001-30 -** 13570392-3 - IPVA - RENAVAM / EXERC 00257859896/2022 - 2.021,19 - 13570416-4 - IPVA - RENAVAM / EXERC 00938125346/2022 - 1.270,26 - 13570440-7 - IPVA - RENAVAM / EXERC 00254040411/2022 - 1.175,47 - 13570459-8 - IPVA - RENAVAM / EXERC 00134698975/2022 - 846,33 - **DIAIR ALVES PRESTES - 014746379-30 -** 13542043-3 - IPVA - RENAVAM / EXERC 00759881944/2021 - 545,59 - **DIAL - DISTRIBUICAO ABASTECIMENTO E LOJISTICA EIRELI - 07697706/0002-84 -** 13569163-1 - IPVA - RENAVAM / EXERC 00909478244/2022 - 1.842,00 - 13569195-0 - IPVA - RENAVAM / EXERC 00926751280/2022 - 1.341,68 - 13569231-0 - IPVA - RENAVAM / EXERC 00927484293/2022 - 1.341,68 - 13569269-7 - IPVA - RENAVAM / EXERC 00926751298/2022 - 1.341,68 - **DIAMANTINA PERRULAS DOMINGOS - 056712379-04 -** 13568107-5 - IPVA - RENAVAM / EXERC 00208823425/2021 - 181,62 - **DIAMIRO FERREIRA DOS SANTOS - 028170059-10 -** 13564584-2 - IPVA - RENAVAM / EXERC 00304855367/2021 - 194,56 - **DIAMOND RENT A CAR EIRELI - 22705322/0001-79 -** 13570005-3 - IPVA - RENAVAM / EXERC 00903867311/2022 - 1.753,76 - **DIAMPI SOLAR LTDA EM RECUPERACAO JUDICIAL - 10637708/0001-01 -** 13553043-3 - IPVA - RENAVAM / EXERC 01322892935/2022 - 3.776,63 - **DIANA CAROLINA DA SILVA - 094133669-77 -** 13542879-5 - IPVA - RENAVAM / EXERC 00766625680/2021 - 462,46 - **DIANA PADILHA - 100455319-60 -** 13542598-2 - IPVA - RENAVAM / EXERC 00763047180/2021 - 182,30 - **DIANA PRISCILA VERTU - 046286299-27 -** 13555291-7 - IPVA - RENAVAM / EXERC 00809248026/2022 - 282,09 - **DIANNE CHRISTINE ALVES - 086528639-62 -** 13547162-3 - IPVA - RENAVAM / EXERC 00769761097/2021 - 481,68 - **DIAS BONES INDUSTRIA E COMERCIO LTDA - 03216344/0001-20 -** 13553559-1 - IPVA - RENAVAM / EXERC 00976900858/2022 - 3.665,08 - 13553650-4 - IPVA - RENAVAM / EXERC 00886485487/2022 - 236,12 - **DICEA DE OLIVEIRA - 059645129-68 -** 13571459-3 - IPVA - RENAVAM / EXERC 01068182943/2022 - 3.227,10 - **DIDIMO DOS SANTOS BUENO - 474506819-00 -** 13562391-1 - IPVA - RENAVAM / EXERC 00754362655/2021 - 164,72 - **DIEB CHEDE NETTO - 836951177-53 -** 13540968-5 - IPVA - RENAVAM / EXERC 00772624097/2021 - 560,49 - **DIEGO DA SILVA RIBEIRO - 093303119-03 -** 13567897-0 - IPVA - RENAVAM / EXERC 00761134000/2021 - 184,77 - **DIEGO ALAN RAITZ - 097524939-80 -** 13540042-4 - IPVA - RENAVAM / EXERC 00507025245/2021 - 239,69 - **DIEGO ALEXANDRE DA SILVA - 047731029-00 -** 13539994-9 - IPVA - RENAVAM / EXERC 00156526506/2021 - 590,34 - **DIEGO ALEXANDRE DOS SANTOS - 081906989-23 -** 13541892-7 - IPVA - RENAVAM / EXERC 00862929911/2021 - 156,75 - **DIEGO ALEXANDRE NUNES - 064622409-38 -** 13564357-2 - IPVA - RENAVAM / EXERC 00923320326/2021 - 184,63 - **DIEGO ALVES COSTA ROSA - 100346589-71 -** 13568829-0 - IPVA - RENAVAM / EXERC 00756312027/2021 - 419,43 - **DIEGO ALVES DA SILVA - 077339139-85 -** 13560165-9 - IPVA - RENAVAM / EXERC 00334344441/2021 - 194,56 - **DIEGO ALVES DOS SANTOS - 072356419-16 -** 13570129-7 - IPVA - RENAVAM / EXERC 00513529799/2022 - 5.188,00 - **DIEGO ALVES LEITE - 710409431-87 -** 13549723-1 - IPVA - RENAVAM / EXERC 00883212307/2022 - 206,16 - **DIEGO ANTONIO LIMA DE OLIVEIRA - 087257249-83 -** 13540258-3 - IPVA - RENAVAM / EXERC 01097573165/2021 - 365,64 - **DIEGO ANTONIO VERA - 081716639-40 -** 13544627-0 - IPVA - RENAVAM / EXERC 00765025914/2021 - 399,20 - **DIEGO ANTONIO VILAS BOAS - 118527309-35 -** 13541813-7 - IPVA - RENAVAM / EXERC 00827179847/2021 - 167,70 - **DIEGO APARECIDO BERNARDO - 088598069-76 -** 13543307-1 - IPVA - RENAVAM / EXERC 00462289885/2021 - 194,56 - **DIEGO APARECIDO DE CASTRO - 063785169-28 -** 13544992-0 - IPVA - RENAVAM / EXERC 00774362456/2021 - 444,70 - **DIEGO ARMANDO BALBINO COZZO - 080362409-39 -** 13554268-7 - IPVA - RENAVAM / EXERC 00781333253/2021 - 148,15 - **DIEGO ARMANDO GALVAO - 065344559-86 -** 13546306-0 - IPVA - RENAVAM / EXERC 00201366045/2021 - 442,30 - **DIEGO AUGUSTO DO NASCIMENTO - 118830129-29 -** 13539019-4 - IPVA - RENAVAM / EXERC 00857243250/2021 - 156,75 - **DIEGO AVILA RAMOS - 068810009-01 -** 13539857-8 - IPVA - RENAVAM / EXERC 00981204430/2021 - 166,42 - **DIEGO BATISTA RESENDE - 099923799-36 -** 13539135-2 - IPVA - RENAVAM / EXERC 00755868072/2021 - 607,35 - **DIEGO BEDIN DA ROSA - 063005859-80 -** 13565977-0 - IPVA - RENAVAM / EXERC 00331851318/2021 - 246,33 - **DIEGO BEU CORREIA - 086007569-95 -** 13550645-1 - IPVA - RENAVAM / EXERC 00773156291/2021 - 182,43 - **DIEGO BIASSI - 058651219-52 -** 13564640-7 - IPVA - RENAVAM / EXERC 00992721601/2022 - 2.763,06 - **DIEGO BORGES MARTINS - 029682099-73 -** 13561509-9 - IPVA - RENAVAM / EXERC 00763573868/2021 - 364,03 - **DIEGO CAIRES DA SILVA - 066445019-90 -** 13567173-8 - IPVA - RENAVAM / EXERC 01292905449/2022 - 1.425,95 - 13567543-1 - IPVA - RENAVAM / EXERC 00843037750/2022 - 302,06 - **DIEGO CARDOZO - 065430709-19 -** 13562010-6 - IPVA - RENAVAM / EXERC 00768668050/2021 - 160,13 - **DIEGO CARVALHO DO COUTO ISAAK - 071990889-22 -** 13541240-6 - IPVA - RENAVAM / EXERC 00767160819/2021 - 549,39 - **DIEGO CINTRA FEIJO - 051199129-07 -** 13571061-0 - IPVA - RENAVAM / EXERC 01326435245/2022 - 3.231,18 - **DIEGO CIRILLO DE SOUZA SOSSAI - 095228109-08 -** 13561258-8 - IPVA - RENAVAM / EXERC 00770686958/2021 - 182,43 - **DIEGO CORDEIRO - 068880559-06 -** 13545191-6 - IPVA - RENAVAM / EXERC 00758435070/2021 - 419,43 - **DIEGO CORREA FERREIRA - 066950379-73 -** 13552747-5 - IPVA - RENAVAM / EXERC 00874390516/2021 - 148,90 - **DIEGO DA SILVA DE ALMEIDA - 096348019-78 -** 13538741-0 - IPVA - RENAVAM / EXERC 00464896231/2021 - 212,15 - **DIEGO DANIEL SEGUNDA - 050711329-23 -** 13571246-9 - IPVA - RENAVAM / EXERC 00915124459/2021 - 145,43 - **DIEGO DE ALMEIDA DA SILVA GUSMAO - 042350465-78 -** 13567627-6 - IPVA - RENAVAM / EXERC 00382257766/2021 - 194,56 - **DIEGO DE ANDRADE SANTOS - 088820829-46 -** 13562118-8 - IPVA - RENAVAM / EXERC 00762641240/2021 - 359,91 - **DIEGO DE ARAUJO - 010248749-90 -** 13560412-7 - IPVA - RENAVAM / EXERC 00751930342/2021 - 380,19 - **DIEGO DE ARAUJO MATOS PEDRO - 089602159-96 -** 13552216-3 - IPVA - RENAVAM / EXERC 00753951860/2021 - 399,20 - **DIEGO DE CASTRO - 070583699-17 -** 13559111-4 - IPVA - RENAVAM / EXERC 00351742115/2021 - 236,39 - **DIEGO DE LIMA REMOARDO - 097419429-82 -** 13554364-0 - IPVA - RENAVAM / EXERC 00805990550/2021 - 433,61 - **DIEGO DE VARGAS - 088768739-37 -** 13549649-9 - IPVA - RENAVAM / EXERC 00463557360/2022 - 4.908,18 - **DIEGO DELGADO DA SILVA - 085221569-05 -** 13541421-2 - IPVA - RENAVAM / EXERC 00756190207/2021 - 444,70 - **DIEGO DIAS DOS SANTOS - 082036349-90 -** 13555332-8 - IPVA - RENAVAM / EXERC 01044430815/2021 - 234,41 - **DIEGO DONINI ROSA - 045934799-32 -** 13565208-3 - IPVA - RENAVAM / EXERC 01070860821/2022 - 1.591,68 - **DIEGO DOS SANTOS - 923009449-87 -** 13554478-7 - IPVA - RENAVAM / EXERC 00787088870/2021 - 283,33 - **DIEGO DOS SANTOS - 054689029-66 -** 13571774-6 - IPVA - RENAVAM / EXERC 00885245857/2022 - 932,07 - 13571788-6 - IPVA - RENAVAM / EXERC 00858297272/2022 - 800,37 - **DIEGO DOS SANTOS ALVES - 068718829-60 -** 13561613-3 - IPVA - RENAVAM / EXERC 00768762502/2021 - 364,03 - **DIEGO DOS SANTOS CARNEIRO - 071426359-16 -** 13547915-2 - IPVA - RENAVAM / EXERC 00846284880/2021 - 238,65 - **DIEGO DOUGLAS DOS SANTOS ROSA - 071174789-00 -** 13564277-0 - IPVA - RENAVAM / EXERC 00413182940/2022 - 1.239,56 - 13564467-6 - IPVA - RENAVAM / EXERC 00864674244/2022 - 572,66 - 13564670-9 - IPVA - RENAVAM / EXERC 00258273909/2022 - 276,24 - 13564871-0 - IPVA - RENAVAM / EXERC 00148483437/2022 - 244,38 - **DIEGO ERNESTO BASSO - 071370399-79 -** 13558156-9 - IPVA - RENAVAM / EXERC 00971779236/2022 - 1.992,84 - 13558529-7 - IPVA - RENAVAM / EXERC 00961347120/2022 - 397,70 - **DIEGO FABRICIO RODRIGUES - 077876949-63 -** 13554168-0 - IPVA - RENAVAM / EXERC 00757261604/2021 - 492,07 - **DIEGO FAXINA - 083643789-61 -** 13571396-1 - IPVA - RENAVAM / EXERC 01149129473/2022 - 2.014,00 - **DIEGO FELIPE ANTUNES RODRIGUES - 062015369-57 -** 13562123-4 - IPVA - RENAVAM / EXERC 00795571054/2021 - 197,97 - **DIEGO FERMINO BENTO - 092397129-76 -** 13550638-9 - IPVA - RENAVAM / EXERC 00786096160/2021 - 174,64 - **DIEGO FERNANDES DE SOUSA - 094128609-60 -** 13570569-1 - IPVA - RENAVAM / EXERC 00866051384/2022 - 643,20 - 13570600-0 - IPVA - RENAVAM / EXERC 00953873242/2022 - 148,81 - **DIEGO FERNANDO BRANCO BUENO - 062114409-**

60 - 13567054-5 - IPVA - RENAVAM / EXERC 00919298737/2022 - 1.624,13 - **DIEGO FERNANDO FAUSTINO - 076371059-89 -** 13567367-6 - IPVA - RENAVAM / EXERC 01228476788/2022 - 1.414,11 - 13567390-0 - IPVA - RENAVAM / EXERC 01167151787/2022 - 1.343,09 - 13567407-9 - IPVA - RENAVAM / EXERC 00194246795/2022 - 249,54 - **DIEGO FERNANDO GAZDZICKI BOENO - 089027769-99 -** 13539468-8 - IPVA - RENAVAM / EXERC 00907109616/2021 - 176,97 - **DIEGO FERNANDO PAUVELS - 072906029-27 -** 13551101-3 - IPVA - RENAVAM / EXERC 00778427625/2021 - 173,47 - **DIEGO FERREIRA ROCHA - 083069369-65 -** 13556121-5 - IPVA - RENAVAM / EXERC 00459824821/2021 - 212,15 - **DIEGO FIGUEIREDO DA SILVA - 086967889-23 -** 13538469-0 - IPVA - RENAVAM / EXERC 00770518826/2021 - 459,59 - **DIEGO FILIPI OLIVA DA SILVA - 106723369-52 -** 13566449-9 - IPVA - RENAVAM / EXERC 00451497287/2021 - 194,56 - **DIEGO FLECH - 064723559-59 -** 13541311-9 - IPVA - RENAVAM / EXERC 00936096950/2022 - 1.300,41 - **DIEGO FRANCISCO SEIZES - 008935719-11 -** 13557593-3 - IPVA - RENAVAM / EXERC 00388237848/2021 - 194,56 - **DIEGO GARCIA - 083348779-51 -** 13568039-7 - IPVA - RENAVAM / EXERC 01276526358/2022 - 3.051,62 - **DIEGO GEAN MARTINS - 051169199-86 -** 13568798-7 - IPVA - RENAVAM / EXERC 00348175469/2021 - 194,56 - **DIEGO GEREMIAS RIBEIRO - 012755739-32 -** 13546067-2 - IPVA - RENAVAM / EXERC 00762092645/2021 - 494,17 - **DIEGO GOMES ALVES - 082224339-38 -** 13564337-8 - IPVA - RENAVAM / EXERC 00970985169/2022 - 199,73 - **DIEGO GOMES DOS SANTOS - 086358009-23 -** 13550836-5 - IPVA - RENAVAM / EXERC 00814319416/2021 - 461,39 - **DIEGO GONCALO ROSAR - 071627049-80 -** 13546532-1 - IPVA - RENAVAM / EXERC 00924844795/2022 - 254,39 - **DIEGO GUSTAVO SANTOS - 054478439-10 -** 13560941-2 - IPVA - RENAVAM / EXERC 00763050296/2021 - 377,07 - **DIEGO HENRIQUE BAQUIM DE ALMEIDA - 055966079-08 -** 13559799-6 - IPVA - RENAVAM / EXERC 00903597950/2022 - 805,05 - **DIEGO HENRIQUE CAMARGO DOS SANTOS - 083929159-09 -** 13557983-1 - IPVA - RENAVAM / EXERC 00763977900/2021 - 399,20 - **DIEGO HENRIQUE DE OLIVEIRA - 087610499-56 -** 13554240-7 - IPVA - RENAVAM / EXERC 01064589526/2021 - 147,89 - **DIEGO HENRIQUE DE RAMOS - 084664299-99 -** 13547207-7 - IPVA - RENAVAM / EXERC 00771835418/2021 - 475,25 - **DIEGO HENRIQUE FONSECA - 062248369-22 -** 13547039-2 - IPVA - RENAVAM / EXERC 00768131545/2021 - 188,78 - 13547582-3 - IPVA - RENAVAM / EXERC 00908622120/2021 - 153,89 - **DIEGO HENRIQUE FRANCISCO - 357272868-16 -** 13549155-1 - IPVA - RENAVAM / EXERC 00159324459/2022 - 3.337,07 - 13549588-3 - IPVA - RENAVAM / EXERC 00935874712/2022 - 1.374,13 - **DIEGO HENRIQUE MACARIO COIMBRA - 053470019-50 -** 13562342-3 - IPVA - RENAVAM / EXERC 00767832353/2021 - 359,91 - **DIEGO HENRIQUE PEREIRA DE ALMEIDA - 075265769-08 -** 13555576-2 - IPVA - RENAVAM / EXERC 00910724130/2021 - 176,49 - **DIEGO HONORATO DE JESUS - 081481629-05 -** 13546238-1 - IPVA - RENAVAM / EXERC 00766887588/2021 - 492,07 - **DIEGO IDALGO SOUZA - 091218989-44 -** 13539639-7 - IPVA - RENAVAM / EXERC 00485935414/2021 - 209,73 - **DIEGO IZIDORO TORRES ROSA - 081169419-41 -** 13564745-4 - IPVA - RENAVAM / EXERC 00253897653/2022 - 1.715,65 - **DIEGO JOSE DE MIRANDA - 064125709-00 -** 13569882-2 - IPVA - RENAVAM / EXERC 00348033362/2021 - 196,60 - **DIEGO JOSE PEDROSO DA LUZ - 057500559-90 -** 13551361-0 - IPVA - RENAVAM / EXERC 01267356313/2022 - 2.071,86 - **DIEGO JULIANO DE OLIVEIRA - 077398099-77 -** 13561612-5 - IPVA - RENAVAM / EXERC 00940486253/2021 - 153,89 - **DIEGO JUSTINO LACERDA - 058871109-88 -** 13562359-8 - IPVA - RENAVAM / EXERC 00759411522/2021 - 359,91 - **DIEGO LEOCADIO CARNEIRO - 083206279-07 -** 13560073-3 - IPVA - RENAVAM / EXERC 00272374776/2022 - 3.167,28 - 13560153-5 - IPVA - RENAVAM / EXERC 00164702970/2022 - 1.129,77 - **DIEGO LOPES GARCIA - 056597509-90 -** 13557566-6 - IPVA - RENAVAM / EXERC 00783002602/2021 - 148,15 - **DIEGO LUIS DE ANDRADE MOURA GRUBE - 055084059-17 -** 13550505-6 - IPVA - RENAVAM / EXERC 00898382599/2021 - 145,66 - **DIEGO LUIZ CIMENELLO - 063075399-76 -** 13561049-6 - IPVA - RENAVAM / EXERC 00454569505/2022 - 1.064,77 - **DIEGO LUIZ DE OLIVEIRA PEIXOTO - 068850389-62 -** 13539242-1 - IPVA - RENAVAM / EXERC 00458533459/2021 - 375,85 - **DIEGO MACHADO DE SOUZA - 078288399-01 -** 13561939-6 - IPVA - RENAVAM / EXERC 00309493692/2021 - 194,56 - **DIEGO MACHADO QUEVEDO - 099094689-48 -** 13556795-7 - IPVA - RENAVAM / EXERC 00390153141/2021 - 194,56 - **DIEGO MARTINS DA SILVA - 081291609-35 -** 13560557-3 - IPVA - RENAVAM / EXERC 00346891884/2021 - 194,56 - **DIEGO MARTINS DOS SANTOS - 055190069-54 -** 13568359-0 - IPVA - RENAVAM / EXERC 00467201102/2022 - 333,07 - **DIEGO MESSIAS BARBOSA - 060924589-93 -** 13558848-2 - IPVA - RENAVAM / EXERC 00874302420/2022 - 1.104,41 - **DIEGO MOREIRA - 096251429-24 -** 13549097-0 - IPVA - RENAVAM / EXERC 00469646993/2021 - 212,15 - **DIEGO MUNIZ VALERIO - 095511339-35 -** 13554800-6 - IPVA - RENAVAM / EXERC 00566203960/2022 - 3.759,80 - **DIEGO NONATO MARTINS - 054821589-85 -** 13565097-8 - IPVA - RENAVAM / EXERC 00336776900/2021 - 236,39 - **DIEGO NUNES DO PRADO - 043875859-51 -** 13548769-4 - IPVA - RENAVAM / EXERC 00927042207/2021 - 153,89 - **DIEGO OLIVEIRA DE ARAUJO - 084515319-62 -** 13539061-5 - IPVA - RENAVAM / EXERC 01147094605/2021 - 380,85 - **DIEGO OLIVEIRA GARDIANO - 080232269-75 -** 13548492-0 - IPVA - RENAVAM / EXERC 00831196980/2021 - 145,06 - **DIEGO PADILHA MARTINS - 056684349-82 -** 13557403-1 - IPVA - RENAVAM / EXERC 00769246281/2021 - 399,22 - **DIEGO PADUAN MACIEL - 078008529-97 -** 13545451-6 - IPVA - RENAVAM / EXERC 00160232961/2022 - 952,90 - 13545861-9 - IPVA - RENAVAM / EXERC 00900680059/2022 - 883,74 - **DIEGO PAULINO DA ROZA - 094367339-92 -** 13565872-3 - IPVA - RENAVAM / EXERC 00813944686/2021 - 211,00 - **DIEGO PEDRON - 102797169-58 -** 13556475-3 - IPVA - RENAVAM / EXERC 00901004057/2022 - 177,08 - **DIEGO PEREIRA PEDROSO - 077860399-70 -** 13564768-3 - IPVA - RENAVAM / EXERC 00455600880/2021 - 194,56 - **DIEGO PHILLYP SIMOES - 004691009-31 -** 13546548-8 - IPVA - RENAVAM / EXERC 00769071368/2021 - 494,82 - **DIEGO PINHEIRO FARIAS - 049865779-56 -** 13551113-7 - IPVA - RENAVAM / EXERC 00799207020/2021 - 173,47 - **DIEGO PORFIRIO SUDO - 081750759-02 -** 13548894-1 - IPVA - RENAVAM / EXERC 00791329500/2021 - 197,97 - **DIEGO RAFAEL DE SOUZA - 072747139-22 -** 13548953-0 - IPVA - RENAVAM / EXERC 00782434355/2021 - 396,52 - **DIEGO RAFAEL DE SOUZA HAHN - 093107159-36 -** 13566087-6 - IPVA - RENAVAM / EXERC 00331945169/2021 - 194,56 - **DIEGO RAFAEL KEPP IGNACIO - 064116789-01 -** 13556510-5 - IPVA - RENAVAM / EXERC 00753834855/2021 - 414,76 - **DIEGO RAFAEL SARDINHA - 063118569-05 -** 13562863-8 - IPVA - RENAVAM / EXERC 00302506713/2021 - 194,56 - **DIEGO RAFAEL WOLFF - 027386629-00 -** 13546997-1 - IPVA - RENAVAM / EXERC 00767340191/2021 - 481,68 - **DIEGO RAMON DE OLIVEIRA RODRIGUES - 072722339-90 -** 13561279-0 - IPVA - RENAVAM / EXERC 00759499535/2021 - 182,43 - **DIEGO RAMON GROCHEVESKI - 054534939-76 -** 13553265-7 - IPVA - RENAVAM / EXERC 00770534708/2021 - 182,30 - **DIEGO RAMOS DA SILVA - 105311549-04 -** 13546479-1 - IPVA - RENAVAM / EXERC 00882330578/2021 - 176,97 - **DIEGO RAMOS DE BRITO - 077216889-06 -** 13552015-2 - IPVA - RENAVAM / EXERC 00770517420/2021 - 359,91 - **DIEGO RENATO WIDDERHOFF - 086308349-86 -** 13549423-2 - IPVA - RENAVAM / EXERC 00456844503/2021 - 212,15 - **DIEGO REZENDE - 107635739-30 -** 13556149-5 - IPVA - RENAVAM / EXERC 00753161800/2021 - 211,66 - **DIEGO RIBEIRO - 057589839-93 -** 13543236-9 - IPVA - RENAVAM / EXERC 01165133340/2022 - 1.572,76 - 13543459-0 - IPVA - RENAVAM / EXERC 00844426768/2022 - 767,37 - **DIEGO ROBERTO DOS SANTOS ROSA - 094763889-00 -** 13566856-7 - IPVA - RENAVAM / EXERC 00549645250/2021 - 194,56 - **DIEGO ROCHA DE SOUZA - 027999172-08 -** 13556872-4 - IPVA - RENAVAM / EXERC 00756771188/2021 - 337,72 - **DIEGO ROCHA FRAGOSO - 088173639-28 -** 13540166-8 - IPVA - RENAVAM / EXERC 00774529652/2021 - 456,69 - **DIEGO RODRIGO ARNONE - 096116349-60 -** 13539856-0 - IPVA - RENAVAM / EXERC 00768460123/2021 - 591,27 - **DIEGO RODRIGO CORDEIRO DE OLIVEIRA - 055101389-39 -** 13546611-5 - IPVA - RENAVAM / EXERC 00764338803/2021 - 478,78 - **DIEGO RODRIGUES DE CASTRO - 092464439-77 -** 13549983-8 - IPVA - RENAVAM / EXERC 00135253764/2021 - 192,86 - **DIEGO SALAZAR - 083242349-18 -** 13569784-2 - IPVA - RENAVAM / EXERC 00465767362/2022 - 258,76 - **DIEGO SANTIAGO SOUZA - 061806189-41 -** 13570616-7 - IPVA - RENAVAM / EXERC 00474188990/2021 - 212,15 - **DIEGO SANTOS BORGES - 076212669-88 -** 13570333-8 - IPVA - RENAVAM / EXERC 01061981832/2022 - 2.533,77 - 13570354-0 - IPVA - RENAVAM / EXERC 00466183534/2022 - 1.511,61 - 13570374-5 - IPVA - RENAVAM / EXERC 00283158948/2022 - 1.327,64 - **DIEGO SCHMIGUEL MORAES - 085158809-38 -** 13546756-1 - IPVA - RENAVAM / EXERC 00758062494/2021 - 459,59 - **DIEGO SISCATI ARTE - 091446479-56 -** 13546945-9 - IPVA - RENAVAM / EXERC 00585173613/2021 - 182,32 - **DIEGO SOUZA FERREIRA - 394308878-23 -** 13552325-9 - IPVA - RENAVAM / EXERC 00761775706/2021 - 456,69 - **DIEGO SOUZA MACHADO HOMEM - 062062319-50 -** 13568009-5 - IPVA - RENAVAM / EXERC 00829916601/2022 - 964,50 - **DIEGO SPONHOLZ DOS SANTOS - 056478299-88 -** 13565318-7 - IPVA - RENAVAM / EXERC 01005019905/2021 - 225,73 - **DIEGO SZNEIDER - 064018129-58 -** 13552631-2 - IPVA - RENAVAM / EXERC 00772683379/2021 - 456,69 - **DIEGO TABORDA RIBAS - 094951969-30 -** 13540141-2 - IPVA - RENAVAM / EXERC 00809427192/2021 - 169,46 - **DIEGO TAINAN PICOLOTO DE SOUZA - 111161799-62 -** 13567780-9 - IPVA - RENAVAM / EXERC 00324108737/2022 - 987,53 - **DIEGO TAVARES DE AZEVEDO - 012564279-26 -** 13567491-5 - IPVA - RENAVAM / EXERC 01223540780/2022 - 932,44 - **DIEGO TEIXEIRA FAGUNDES - 098370319-13 -** 13557706-5 - IPVA - RENAVAM / EXERC 00896610497/2021 - 145,66 - **DIEGO TRAVAIN VIEIRA - 059680779-13 -** 13540869-7 - IPVA - RENAVAM / EXERC 01279235249/2021 - 238,88 - **DIEGO VALDOMIRO DA SILVA - 056509529-30 -** 13564237-1 - IPVA - RENAVAM / EXERC 00212626531/2022 - 420,76 - **DIEGO VIANA DOMINGUES DE PAULA - 072225419-93 -** 13565524-4 - IPVA - RENAVAM / EXERC 00279867522/2021 - 224,79 - **DIEGO VILAO LEITE - 343320058-05 -** 13567553-9 - IPVA - RENAVAM / EXERC 00316444731/2021 - 194,56 - **DIEGO VINICIUS CANDIDO COSTA - 092504389-31 -** 13565330-6 - IPVA - RENAVAM / EXERC 00771027575/2021 - 225,47 - **DIEGO WANTROBA - 075310639-64 -** 13540268-0 - IPVA - RENAVAM / EXERC 00751142735/2021 - 481,68 - **DIEGO WILLIAN BOTELHO - 056450369-05 -** 13555674-2 - IPVA - RENAVAM / EXERC 00762960850/2021 - 456,69 - **DIEKI CARAGNATO - 080184859-84 -** 13542870-1 - IPVA - RENAVAM / EXERC 00873269241/2022 - 800,37 - **DIEMENSON MACHADO PRETO - 099796619-09 -** 13548595-0 - IPVA - RENAVAM / EXERC 00761523960/2021 - 399,15 - **DIENIFER FERNANDA NONATO - 114456929-02 -** 13567767-1 - IPVA - RENAVAM / EXERC 00767195345/2021 - 189,60 - **DIENSON DELGADO LOPES - 078906969-57 -** 13544695-5 - IPVA - RENAVAM / EXERC 00761205454/2021 - 388,27 - **DIEQUESON DOS SANTOS ROSA - 083317679-00 -** 13570420-2 - IPVA - RENAVAM / EXERC 00475725913/2021 - 212,15 - **DIERRY JULIANO DE BEM - 045033159-86 -** 13550304-5 - IPVA - RENAVAM / EXERC 00119935325/2021 - 199,12 - **DIESSICA GAMA MARTINS ALEXANDRINO - 015821150-28 -** 13565225-3 - IPVA - RENAVAM / EXERC 00772560064/2021 - 306,41 - **DIETHER MARLON GERKE - 903257889-87 -** 13550797-0 - IPVA - RENAVAM / EXERC 00490759831/2022 - 3.982,72 - 13550881-0 - IPVA - RENAVAM / EXERC 00462783944/2022 - 876,51 - **DIEUBON JEAN JULIEN - 703009972-99 -** 13564767-5 - IPVA - RENAVAM / EXERC 00778791866/2021 - 255,43 - **DIGERSON SANTOS DA SILVA - 650414109-68 -** 13554259-8 - IPVA - RENAVAM / EXERC 00986497010/2022 - 1.992,84 - **DIGNA TORRES - 662411979-91 -** 13562415-2 - IPVA - RENAVAM / EXERC 00450611612/2021 - 194,56 - **DIJALMA APARECIDO DA ROCHA LIMA - 908695169-49 -** 13555908-3 - IPVA - RENAVAM / EXERC 00340040599/2021 - 236,39 - **DIJANSEN LUIZ BALTIERI - 260568588-80 -** 13562395-4 - IPVA - RENAVAM / EXERC 00754676250/2021 - 359,91 - **DILAINE SCHIEZARO CARVALHO - 010862989-93 -** 13544775-7 - IPVA - RENAVAM / EXERC 00975516043/2022 - 199,73 - **DILAMAR CESAR MOUSQUER - 681054109-82 -** 13547911-0 - IPVA - RENAVAM / EXERC 00335357083/2022 - 342,88 - 13547970-5 - IPVA - RENAVAM / EXERC 00280967462/2022 - 341,76 - 13548108-4 - IPVA - RENAVAM / EXERC 00499866797/2022 - 264,95 - 13548190-4 - IPVA - RENAVAM / EXERC 00774696877/2022 - 236,86 - 13548261-7 - IPVA - RENAVAM / EXERC 00979489660/2022 - 195,65 - 13548339-7 - IPVA - RENAVAM / EXERC 00228162467/2022 - 194,03 - 13548409-1 - IPVA - RENAVAM / EXERC 00230407447/2022 - 194,03 - 13548488-1 - IPVA - RENAVAM / EXERC 00849015090/2022 - 192,59 - 13548559-4 - IPVA - RENAVAM / EXERC

Diário Oficial Certificado Digitalmente
O Departamento de Imprensa Oficial do Estado do Paraná, da garantia de autenticidade deste documento, desde que visualizado através do site http://www.imprensaoficial.pr.gov.br

00870900935/2022 - 192,59 - **DILCE DANTAS DIAS DE MORAIS - 092656699-77 -** 13553830-2 - IPVA - RENAVAM / EXERC 00201778246/2021 - 438,17 - **DILCEU PORTELA - 057343839-02 -** 13556961-5 - IPVA - RENAVAM / EXERC 00471853941/2022 - 1.017,42 - **DILCON DE SOUZA SANTOS - 029178619-75 -** 13549003-2 - IPVA - RENAVAM / EXERC 00757806821/2021 - 359,91 - **DILEMA ANTONIETTI ADANCYK - 046622599-75 -** 13567753-1 - IPVA - RENAVAM / EXERC 00397405553/2021 - 194,56 - **DILENE DE CAMARGO PINHEIRO - 322050398-57 -** 13550667-2 - IPVA - RENAVAM / EXERC 00758138733/2021 - 380,19 - **DILENE MARTINS ALVES BERNARDO - 838726209-91 -** 13553892-2 - IPVA - RENAVAM / EXERC 00834719495/2021 - 154,41 - **DILES MARIA BOTTEZINI - 930856809-34 -** 13555521-5 - IPVA - RENAVAM / EXERC 00496923595/2022 - 3.172,23 - **DILEUSA ROSENILDA CORREA - 040030429-56 -** 13564423-4 - IPVA - RENAVAM / EXERC 00200979540/2022 - 1.121,13 - **DILMA LOPES DE PAIVA - 736872609-25 -** 13559456-3 - IPVA - RENAVAM / EXERC 00969416954/2022 - 1.992,84 - **DILMA LUIZ SANTIAGO DE ALMEIDA - 363268378-63 -** 13553035-2 - IPVA - RENAVAM / EXERC 00774585757/2021 - 456,20 - **DILMA SANTANA SILVA - 017323135-71 -** 13542364-5 - IPVA - RENAVAM / EXERC 00752080229/2021 - 419,43 - **DILMAR FERNANDES ZANELLO - 255628519-20 -** 13561301-0 - IPVA - RENAVAM / EXERC 00770993435/2021 - 377,07 - **DILMAR SOARES - 532084399-20 -** 13552214-7 - IPVA - RENAVAM / EXERC 00758266952/2021 - 396,52 - **DILMARA GONCALVES DOS SANTOS - 065062439-45 -** 13541151-5 - IPVA - RENAVAM / EXERC 00875214983/2021 - 398,05 - **DILNEIA MARCIANA CARDOZO AGUIRRE - 681083380-34 -** 13553949-0 - IPVA - RENAVAM / EXERC 00771863896/2021 - 306,24 - **DILSON DA SILVA - 024496519-69 -** 13550526-9 - IPVA - RENAVAM / EXERC 01167520855/2022 - 4.720,55 - **DILSON DE LIMA DA SILVA - 562931279-00 -** 13568589-5 - IPVA - RENAVAM / EXERC 00531981410/2022 - 5.768,71 - **DILSON LOPES DE SOUZA - 373503159-53 -** 13551463-2 - IPVA - RENAVAM / EXERC 00755534417/2021 - 459,59 - **DILSON LUIS TOMBINI - 706972489-68 -** 13547485-1 - IPVA - RENAVAM / EXERC 01281354802/2022 - 5.313,51 - **DILSON MACHADO CASTANHO - 666820539-91 -** 13539279-0 - IPVA - RENAVAM / EXERC 00759074038/2021 - 472,29 - **DILSON MARCONDES DO AMARAL - 017031058-26 -** 13556551-2 - IPVA - RENAVAM / EXERC 00766823644/2021 - 475,25 - **DILTON GABRIEL SALES SIQUEIRA - 084306969-46 -** 13565069-2 - IPVA - RENAVAM / EXERC 00337859205/2021 - 236,39 - **DILVANA HEINZ SILVEIRA BONETTI - 010627699-96 -** 13568885-1 - IPVA - RENAVAM / EXERC 00962842796/2022 - 1.300,41 - **DILVANI DE LIMA DOS SANTOS - 504147209-20 -** 13547546-7 - IPVA - RENAVAM / EXERC 00754063275/2021 - 478,78 - **DILVANO VIEIRA KESCKI - 074654489-80 -** 13568554-2 - IPVA - RENAVAM / EXERC 00763301507/2021 - 182,30 - **DILZA RODRIGUES - 605851539-49 -** 13568102-4 - IPVA - RENAVAM / EXERC 00758987463/2021 - 182,30 - **DIMAS ANTONIO DE SOUZA - 255426219-53 -** 13560798-3 - IPVA - RENAVAM / EXERC 00340202475/2022 - 2.353,16 - **DIMAS COSTA GOMES - 049367429-29 -** 13539403-3 - IPVA - RENAVAM / EXERC 00118108980/2021 - 166,42 - **DIMAS TRANSPORTES LTDA ME - 04221383/0001-89 -** 13547870-9 - IPVA - RENAVAM / EXERC 00829883916/2022 - 1.756,46 - **DINA DA LUZ FRANCA DOS SANTOS - 043920039-30 -** 13569064-3 - IPVA - RENAVAM / EXERC 00330770837/2021 - 194,56 - **DINA RODRIGUES PERES - 849262959-20 -** 13548145-9 - IPVA - RENAVAM / EXERC 00772746745/2021 - 474,55 - **DINACIR RIBEIRO DA SILVA FILHO - 018822049-64 -** 13565598-8 - IPVA - RENAVAM / EXERC 01044309013/2021 - 295,90 - **DINAEL GORTE CAMARGO - 005906859-02 -** 13558778-8 - IPVA - RENAVAM / EXERC 00761972595/2021 - 396,52 - **DINALVA OLIVEIRA MARQUES - 938293379-49 -** 13543893-6 - IPVA - RENAVAM / EXERC 00754081761/2021 - 503,34 - **DINARA GONCALVES MORAIS - 458280590-68 -** 13559744-9 - IPVA - RENAVAM / EXERC 00757240186/2021 - 388,27 - **DINARTE WALMOR PISSAIA - 671991279-87 -** 13539527-7 - IPVA - RENAVAM / EXERC 00503031321/2021 - 212,15 - **DINEI CARLOS CAVALHEIRO - 004265489-06 -** 13548959-0 - IPVA - RENAVAM / EXERC 00754317080/2021 - 396,52 - **DINEI CASTORINO PIRES RODRIGUES - 099099209-80 -** 13538487-9 - IPVA - RENAVAM / EXERC 00836221966/2021 - 154,41 - **DINEY SEBASTIAO RIBEIRO - 018347239-06 -** 13560719-3 - IPVA - RENAVAM / EXERC 00770461093/2021 - 377,94 - **DINIR ANDRADE DA ROSA - 215373569-68 -** 13560018-0 - IPVA - RENAVAM / EXERC 00770069274/2021 - 382,57 - **DINIZ SURMACZ - 024496559-56 -** 13570552-7 - IPVA - RENAVAM / EXERC 01041824340/2022 - 4.216,77 - **DINOEL JOSE FERREIRA FILHO - 070429249-16 -** 13559515-2 - IPVA - RENAVAM / EXERC 00814999301/2022 - 199,37 - **DINORAH SEIFERT - 257475099-34 -** 13561429-7 - IPVA - RENAVAM / EXERC 00208849823/2022 - 4.274,41 - **DIOGENES APARECIDO LEAL - 082173989-17 -** 13557572-0 - IPVA - RENAVAM / EXERC 00751961590/2021 - 399,20 - **DIOGO ALEX GASPARETO - 007032729-77 -** 13538837-8 - IPVA - RENAVAM / EXERC 00761469770/2021 - 456,69 - **DIOGO ALVES DE SOUZA CRUZ - 097683999-70 -** 13569773-7 - IPVA - RENAVAM / EXERC 00855784032/2022 - 609,04 - **DIOGO ALVES DOS SANTOS - 069357229-93 -** 13567245-9 - IPVA - RENAVAM / EXERC 01219356708/2022 - 3.289,87 - **DIOGO ARTHUR DE OLIVEIRA HARADA - 073615049-81 -** 13553800-0 - IPVA - RENAVAM / EXERC 01080691194/2022 - 2.482,98 - **DIOGO CLEONIR MORO - 068729869-56 -** 13555431-6 - IPVA - RENAVAM / EXERC 00967225159/2022 - 270,63 - **DIOGO CORREA DE SOUZA - 074251679-21 -** 13550227-8 - IPVA - RENAVAM / EXERC 01164775445/2022 - 6.087,62 - **DIOGO DA SILVA MACHADO - 112788669-06 -** 13565467-1 - IPVA - RENAVAM / EXERC 00388385650/2021 - 225,40 - **DIOGO DE JESUS DA SILVA - 039837159-82 -** 13549962-5 - IPVA - RENAVAM / EXERC 00256989354/2021 - 357,77 - **DIOGO DOS SANTOS RODRIGUES - 067372239-23 -** 13564079-4 - IPVA - RENAVAM / EXERC 00301078513/2021 - 194,56 - **DIOGO FELIPE DA SILVA - 076799269-56 -** 13558885-7 - IPVA - RENAVAM / EXERC 00773140263/2021 - 399,15 - **DIOGO FELIPE DE JESUS DA SILVA - 042387219-26 -** 13547776-1 - IPVA - RENAVAM / EXERC 00764316826/2021 - 423,48 - **DIOGO FERNANDO GOMES DA SILVA - 065847779-01 -** 13569794-0 - IPVA - RENAVAM / EXERC 00905408560/2021 - 145,66 - **DIOGO GONCALVES SANTOS - 054396739-54 -** 13538295-7 - IPVA - RENAVAM / EXERC 00834303213/2021 - 160,49 - **DIOGO HENRIQUE SILVA - 053563451-00 -** 13558209-3 - IPVA - RENAVAM / EXERC 00862948096/2021 - 156,75 - **DIOGO JATCZAK POLAK - 058106259-08 -** 13560682-0 - IPVA - RENAVAM / EXERC 00373903707/2021 - 194,56 - **DIOGO KANIA - 078368829-69 -** 13549442-9 - IPVA - RENAVAM / EXERC 00428804667/2021 - 196,60 - **DIOGO LUIZ DE MARI - 050965879-24 -** 13555144-9 - IPVA - RENAVAM / EXERC 00809149010/2022 - 896,58 - **DIOGO NAZARIO OURIQUES - 073761399-82 -** 13569965-9 - IPVA - RENAVAM / EXERC 01246878671/2022 - 3.216,81 - **DIOGO PAULO BATISTA - 083949849-75 -** 13564327-0 - IPVA - RENAVAM / EXERC 00778909557/2021 - 197,97 - **DIOGO PEREIRA DE LARA - 008603169-47 -** 13542873-6 - IPVA - RENAVAM / EXERC 00758646364/2021 - 504,99 - **DIOGO PEREIRA LIMA - 042882479-00 -** 13555353-0 - IPVA - RENAVAM / EXERC 00752758446/2021 - 423,48 - **DIOGO RAFAEL ALVES DE ALMEIDA - 061970399-74 -** 13563432-8 - IPVA - RENAVAM / EXERC 00489227996/2022 - 3.623,19 - **DIOGO RAFAEL LIEGEL GUIDOLIN - 084548329-39 -** 13564852-3 - IPVA - RENAVAM / EXERC 00330128868/2021 - 246,33 - **DIOGO RICARDO PINHEIRO DOS SANTOS - 057590549-29 -** 13543866-9 - IPVA - RENAVAM / EXERC 00756654238/2021 - 459,59 - **DIOGO ROBERTO LEAL - 049649769-39 -** 13563143-4 - IPVA - RENAVAM / EXERC 00989846644/2022 - 1.784,71 - **DIOGO SILVA CARLOS - 089819899-23 -** 13548782-1 - IPVA - RENAVAM / EXERC 00775647152/2021 - 399,15 - **DIOGO SOARES DE SA - 029969969-25 -** 13551326-1 - IPVA - RENAVAM / EXERC 00808424394/2021 - 179,90 - **DIOGO SOBCSIK DA SILVA - 122950169-08 -** 13569874-1 - IPVA - RENAVAM / EXERC 01036544009/2022 - 318,32 - **DIOGO VALES FERNANDES - 070062719-75 -** 13540236-2 - IPVA - RENAVAM / EXERC 00988789108/2021 - 170,01 - **DIOGO VINICIUS STELMASTCHUK MARTINS - 053581359-79 -** 13552880-3 - IPVA - RENAVAM / EXERC 00762479329/2021 - 359,91 - **DIOGO WALLACE DELLMASSA - 077879399-07 -** 13544633-5 - IPVA - RENAVAM / EXERC 00759759510/2021 - 480,48 - **DIOGO WILSON DA SILVA SQUILAGE - 067703889-52 -** 13569690-0 - IPVA - RENAVAM / EXERC 00911469290/2021 - 148,03 - **DIOJLE MELEQUE DE FARIAS - 084165589-81 -** 13553925-2 - IPVA - RENAVAM / EXERC 00339556692/2021 - 194,56 - **DIOLETE DIRLEY FRANCO - 457033969-72 -** 13551071-8 - IPVA - RENAVAM / EXERC 00767229495/2021 - 462,46 - **DIOMAR DE OLIVEIRA - 043597549-81 -** 13545300-5 - IPVA - RENAVAM / EXERC 00655084789/2021 - 145,87 - **DIOMAR MEDEIRA MACIEL - 082165839-58 -** 13563974-5 - IPVA - RENAVAM / EXERC 00978230337/2021 - 166,42 - **DIOMAR PEREIRA CAGALE - 565486729-68 -** 13555772-2 - IPVA - RENAVAM / EXERC 00154774820/2022 - 2.203,18 - **DIOMAR RAUPP BARRIN - 931891418-00 -** 13542108-1 - IPVA - RENAVAM / EXERC 00757709087/2021 - 544,89 - **DIOMAR STUMPF - 223436799-91 -** 13553335-1 - IPVA - RENAVAM / EXERC 00256288607/2022 - 3.532,10 - **DIOMEDES JOSE BOLDORI - 627911929-72 -** 13571250-7 - IPVA - RENAVAM / EXERC 01096547896/2022 - 9.280,82 - **DION HENDY DE OLIVEIRA CARNEIRO - 040269499-66 -** 13543441-8 - IPVA - RENAVAM / EXERC 00533907764/2021 - 182,32 - **DION VIEIRA - 053329229-81 -** 13543157-5 - IPVA - RENAVAM / EXERC 00959302930/2022 - 935,80 - **DIONAS ROBERTO DOS SANTOS VIEIRA - 070882169-30 -** 13560458-5 - IPVA - RENAVAM / EXERC 00281250553/2021 - 194,56 - **DIONATA DA SILVA ALMEIDA - 366485278-89 -** 13562509-4 - IPVA - RENAVAM / EXERC 00527937983/2021 - 173,19 - **DIONATA CRISTIAN NEVES LONGO - 103173859-25 -** 13548200-5 - IPVA - RENAVAM / EXERC 00939682265/2022 - 4.589,60 - **DIONATA DE PAULA - 083269619-65 -** 13557677-8 - IPVA - RENAVAM / EXERC 00396058302/2021 - 194,56 - **DIONATA ROBSON FERREIRA BERTOLDO - 099038939-14 -** 13558369-3 - IPVA - RENAVAM / EXERC 00191652571/2022 - 264,87 - **DIONATAN DAS NEVES MONITORAMENTO - 32843981/0001-25 -** 13550009-7 - IPVA - RENAVAM / EXERC 00408037920/2021 - 194,56 - **DIONATAN DAVID DE SOUZA - 061946349-01 -** 13540878-6 - IPVA - RENAVAM / EXERC 00764078062/2021 - 399,15 - **DIONATAN DE FRANCA - 068774379-69 -** 13554361-6 - IPVA - RENAVAM / EXERC 00755126238/2021 - 380,19 - **DIONATAN ISRAEL - 061414029-33 -** 13550892-6 - IPVA - RENAVAM / EXERC 00985090367/2022 - 1.373,89 - 13551362-8 - IPVA - RENAVAM / EXERC 00834140152/2022 - 1.090,30 - 13551818-2 - IPVA - RENAVAM / EXERC 00121219275/2022 - 846,33 - 13552284-8 - IPVA - RENAVAM / EXERC 00836284607/2022 - 834,68 - **DIONATAN JUNIOR MAGNO DOS SANTOS - 107584279-48 -** 13544344-1 - IPVA - RENAVAM / EXERC 00953651657/2022 - 847,68 - **DIONATAN MARTINS PEREIRA - 088498499-07 -** 13554705-0 - IPVA - RENAVAM / EXERC 00761893954/2021 - 427,11 - **DIONATAN OLIVEIRA DOS SANTOS - 086186579-05 -** 13568582-8 - IPVA - RENAVAM / EXERC 01032525719/2022 - 1.669,72 - 13568643-3 - IPVA - RENAVAM / EXERC 00337998647/2022 - 641,17 - **DIONATAN PEREIRA GOMES - 438465088-45 -** 13565984-3 - IPVA - RENAVAM / EXERC 00168676796/2021 - 201,22 - **DIONATAS DE OLIVEIRA BRITO - 063694549-90 -** 13547148-8 - IPVA - RENAVAM / EXERC 00754170454/2021 - 462,89 - **DIONATHAN FELIPE ROSA - 099029609-10 -** 03653323-4 - IAP - AUTO INFRACAO 00138858 - 5.312,61 - **DIONATHAN JOSEPH ANDRADE DOS SANTOS - 051315729-83 -** 13547623-4 - IPVA - RENAVAM / EXERC 00753934779/2021 - 460,42 - **DIONATHAN SILVA SANTOS - 075676629-06 -** 13546515-1 - IPVA - RENAVAM / EXERC 00756272513/2021 - 459,59 - **DIONATHAS RIBEIRO SANCHES - 081945659-44 -** 13564750-0 - IPVA - RENAVAM / EXERC 00355305941/2021 - 256,99 - **DIONE AMELIA FLORIANO CHAVES - 040264929-07 -** 13552533-2 - IPVA - RENAVAM / EXERC 00835794121/2022 - 178,25 - **DIONE CARLOS LOURENCO - 026197139-51 -** 13557047-8 - IPVA - RENAVAM / EXERC 00497365308/2022 - 3.240,78 - **DIONE COLOMBANI FERNANDES - 060931309-67 -** 13566846-0 - IPVA - RENAVAM / EXERC 00810769930/2022 - 1.046,87 - 13566867-2 - IPVA - RENAVAM / EXERC 01031386960/2022 - 440,85 - **DIONE FERNANDO PEREIRA ROSA - 078241629-23 -** 13566924-5 - IPVA - RENAVAM / EXERC 01113752448/2022 - 2.593,75 - 13566994-6 - IPVA - RENAVAM / EXERC 01175693879/2022 - 1.470,31 - **DIONE FERNANDO PIRES - 069540959-07 -** 13551452-7 - IPVA - RENAVAM / EXERC 00158159918/2021 - 318,65 - **DIONE JAVAN DE OLIVEIRA - 063397019-06 -** 13544942-3 - IPVA - RENAVAM / EXERC 00895287340/2021 - 145,66 - **DIONE JORGE DOS SANTOS - 055922209-28 -** 13559873-9 - IPVA - RENAVAM / EXERC 00405679785/2021 - 236,39 - **DIONE KLIFFER RODRIGUES DA SILVEIRA - 092494089-19 -** 13550943-4 - IPVA - RENAVAM / EXERC 00455599629/2021 - 194,56 - **DIONE MATIAS - 018774779-23 -** 13550023-2 - IPVA - RENAVAM / EXERC 00786285931/2021 - 423,48 - **DIONE RIBEIRO CAIRES FLOR - 063060879-**

23 - 13561427-0 - IPVA - RENAVAM / EXERC 00360192904/2021 - 194,56 - **DIONE RIBEIRO DE LIMA - 108176719-78 -** 13548963-8 - IPVA - RENAVAM / EXERC 00761909486/2021 - 472,29 - **DIONE ROBERTO BUENO - 994238399-91 -** 13561218-9 - IPVA - RENAVAM / EXERC 00762314133/2021 - 182,43 - **DIONE RODRIGUES CAETANO - 131075616-30 -** 13544284-4 - IPVA - RENAVAM / EXERC 00755675690/2021 - 423,48 - **DIONE ROSINE - 321660609-00 -** 13570358-3 - IPVA - RENAVAM / EXERC 00498924084/2021 - 212,15 - **DIONE SILVA DE SOUZA MEDEIROS - 049075259-40 -** 13571440-2 - IPVA - RENAVAM / EXERC 00831091827/2022 - 1.005,85 - **DIONE VANUSA TAMIOZZO - 677417110-91 -** 13555943-1 - IPVA - RENAVAM / EXERC 00775089290/2021 - 423,33 - **DIONEI FERREIRA DOS SANTOS - 724107109-30 -** 13550016-0 - IPVA - RENAVAM / EXERC 00753349655/2021 - 380,19 - **DIONEI SOARES SANTANA - 005862360-40 -** 13541168-0 - IPVA - RENAVAM / EXERC 00496783467/2021 - 212,15 - **DIONES DA SILVA CASSEMIRO ALBINO - 091729959-04 -** 13538038-5 - IPVA - RENAVAM / EXERC 00942157451/2021 - 153,89 - **DIONES DE AVILA CORDEIRO - 069493919-60 -** 13548935-2 - IPVA - RENAVAM / EXERC 00769763014/2021 - 377,07 - **DIONES MARCIO FERREIRA - 953979819-15 -** 13545492-3 - IPVA - RENAVAM / EXERC 00764329448/2021 - 423,48 - **DIONI APARECIDO DA CRUZ - 064670419-25 -** 13554672-0 - IPVA - RENAVAM / EXERC 00234028467/2021 - 240,89 - **DIONI DOS SANTOS SILVA - 086795629-12 -** 13569730-3 - IPVA - RENAVAM / EXERC 00340708107/2021 - 194,56 - **DIONICE DA FONSECA CUSTODIO GALACHO - 773734729-15 -** 13565959-2 - IPVA - RENAVAM / EXERC 01107986556/2021 - 203,46 - **DIONISIO CARDOSO DE LIMA - 011648139-00 -** 13571467-4 - IPVA - RENAVAM / EXERC 00763097080/2021 - 364,03 - **DIONISIO NUNES DA SILVA - 090206439-83 -** 13550175-1 - IPVA - RENAVAM / EXERC 00884226000/2021 - 444,93 - **DIONISIO SOARES DOS SANTOS - 648267329-53 -** 13542884-1 - IPVA - RENAVAM / EXERC 00804086940/2021 - 236,26 - **DIONIZIO DE OLIVEIRA NETO - 053264849-86 -** 13543313-6 - IPVA - RENAVAM / EXERC 00758355904/2021 - 530,86 - **DIONIZIO FRANCISCO DOS SANTOS - 095324319-26 -** 13552775-0 - IPVA - RENAVAM / EXERC 00960925880/2021 - 166,42 - **DIONIZIO MARCOS DOS SANTOS - 779196379-53 -** 13542304-1 - IPVA - RENAVAM / EXERC 00466189729/2022 - 4.385,49 - **DIONY FELIPE MENILE BARNABE - 080485819-57 -** 13556364-1 - IPVA - RENAVAM / EXERC 00457194286/2021 - 225,40 - **DIORGE LUIZ AIUB - 438044119-91 -** 13548994-8 - IPVA - RENAVAM / EXERC 00531485536/2022 - 1.760,95 - 13550136-0 - IPVA - RENAVAM / EXERC 00142389919/2022 - 1.662,39 - **DIORGENES GONCALVES DE JESUS - 072237099-79 -** 13569839-3 - IPVA - RENAVAM / EXERC 00325543283/2021 - 194,56 - **DIORGENES OSTAPECHEN ZUBACZ - 087721879-05 -** 13539108-5 - IPVA - RENAVAM / EXERC 00773658009/2021 - 468,62 - **DIOSMAR SOLOMINE - 087842259-55 -** 13569665-0 - IPVA - RENAVAM / EXERC 00850722993/2022 - 643,20 - **DIOUMAR MOREIRA LOPES - 083338969-60 -** 13559245-5 - IPVA - RENAVAM / EXERC 00323178804/2021 - 194,56 - **DIOVANE FERREIRA LAZAROTTI - 045888089-23 -** 13546932-7 - IPVA - RENAVAM / EXERC 00586464506/2021 - 249,68 - **DIOVANI PETERSON BOMVAKIADES - 073566369-64 -** 13568053-2 - IPVA - RENAVAM / EXERC 00470428996/2021 - 147,96 - **DIRCE ALVES DA SILVA DE PAULA - 706338009-53 -** 13553761-6 - IPVA - RENAVAM / EXERC 00597538522/2022 - 982,22 - **DIRCE AMARO FERREIRA - 849229319-53 -** 13549236-1 - IPVA - RENAVAM / EXERC 00757286380/2021 - 399,20 - **DIRCE APARECIDA MACHADO DE FRANCA - 059440429-07 -** 13553091-3 - IPVA - RENAVAM / EXERC 00783820232/2021 - 173,47 - **DIRCE APARECIDA ROSA - 077985969-33 -** 13557735-9 - IPVA - RENAVAM / EXERC 00456711910/2021 - 197,81 - **DIRCE BAZZO - 634050169-91 -** 13558397-9 - IPVA - RENAVAM / EXERC 01125330802/2022 - 13.561,69 - **DIRCE CHAVES GAVASSI - 412768339-20 -** 13558407-0 - IPVA - RENAVAM / EXERC 01276675256/2022 - 5.327,51 - **DIRCE DA GUIA DE SOUZA - 032090669-81 -** 13569691-9 - IPVA - RENAVAM / EXERC 01054145072/2022 - 1.802,97 - **DIRCE DA SILVA - 068510119-30 -** 13560972-2 - IPVA - RENAVAM / EXERC 01241930497/2022 - 1.207,90 - **DIRCE DA SILVA DOS SANTOS RIBEIRO - 474838819-68 -** 13556988-7 - IPVA - RENAVAM / EXERC 00755825870/2021 - 408,05 - **DIRCE DE PAULA MION - 299131879-15 -** 13551105-6 - IPVA - RENAVAM / EXERC 00753722917/2021 - 459,59 - **DIRCE DO ROCIO COSTA CRISTO - 000529359-65 -** 13545326-9 - IPVA - RENAVAM / EXERC 00900382228/2021 - 159,29 - **DIRCE ELIANE VIEIRA - 10334091/0001-55 -** 13563528-6 - IPVA - RENAVAM / EXERC 00792669258/2021 - 157,46 - **DIRCE FRATONI IZIDRO - 878687179-04 -** 13560361-9 - IPVA - RENAVAM / EXERC 00579758915/2022 - 2.168,34 - **DIRCE GOMES - 943365559-15 -** 13564150-2 - IPVA - RENAVAM / EXERC 00780917138/2021 - 148,15 - **DIRCE GONCALVES DE ABREU SOUZA - 024036399-07 -** 13560888-2 - IPVA - RENAVAM / EXERC 00772011486/2021 - 377,07 - **DIRCE HELENA SICHIERI - 647549959-53 -** 13569787-7 - IPVA - RENAVAM / EXERC 01171001514/2022 - 2.517,51 - **DIRCE LAURENTINA MARQUES DO NASCIMENTO - 835324129-34 -** 13555300-0 - IPVA - RENAVAM / EXERC 00761336451/2021 - 423,48 - **DIRCE LOPES PEREIRA - 911536549-20 -** 13569274-3 - IPVA - RENAVAM / EXERC 00283865270/2022 - 1.172,55 - 13569423-1 - IPVA - RENAVAM / EXERC 00256360324/2022 - 907,46 - 13569576-9 - IPVA - RENAVAM / EXERC 00155138340/2022 - 871,27 - **DIRCE LUCIO DE MOURA - 918068879-91 -** 13552586-3 - IPVA - RENAVAM / EXERC 00770698964/2021 - 364,03 - **DIRCE NUNES RIBEIRO - 021394099-06 -** 13548849-6 - IPVA - RENAVAM / EXERC 00326302786/2022 - 1.494,66 - 13549069-5 - IPVA - RENAVAM / EXERC 00596525028/2022 - 361,20 - **DIRCE PEREIRA MOTA - 028760239-70 -** 13565420-5 - IPVA - RENAVAM / EXERC 00509520804/2021 - 173,17 - **DIRCE RIBEIRO FERREIRA - 282648359-53 -** 13558547-5 - IPVA - RENAVAM / EXERC 00781775825/2021 - 181,69 - **DIRCE SILVESTRE - 978320499-87 -** 13552680-0 - IPVA - RENAVAM / EXERC 00791647676/2021 - 155,73 - **DIRCE STEFANOVSKI STEC - 257058499-15 -** 13548143-2 - IPVA - RENAVAM / EXERC 00769300880/2021 - 399,15 - **DIRCE TEODORO DA SILVA - 027807979-24 -** 13543115-0 - IPVA - RENAVAM / EXERC 00912062118/2022 - 788,44 - **DIRCE TEREZINHA DE VILLA - 665483909-97 -** 13569669-2 - IPVA - RENAVAM / EXERC 00376272716/2022 - 1.587,46 - **DIRCE VALERIO SANTOS - 031812349-58 -** 13544304-2 - IPVA - RENAVAM / EXERC 00764933370/2021 - 432,28 - **DIRCEIA APARECIDA DOS SANTOS - 057109049-45 -** 13544065-5 - IPVA - RENAVAM / EXERC 01034682668/2021 - 186,05 - **DIRCEIA FELIX DA SILVA - 023250679-55 -** 13541492-1 - IPVA - RENAVAM / EXERC 00779795199/2021 - 476,52 - **DIRCEIA FERNANDES PUCHETTI - 046091379-41 -** 13544905-9 - IPVA - RENAVAM / EXERC 01284096154/2022 - 3.051,62 - **DIRCELI DIAS SCHEFFEL - 615016709-72 -** 13554434-5 - IPVA - RENAVAM / EXERC 00752359355/2021 - 432,28 - **DIRCELIA GONCALVES DOS SANTOS - 843254969-04 -** 13538135-7 - IPVA - RENAVAM / EXERC 00779613112/2021 - 640,51 - **DIRCEU ALVES DA SILVA - 090258359-02 -** 13568632-8 - IPVA - RENAVAM / EXERC 00166750743/2022 - 1.530,63 - **DIRCEU ALVES PIRES - 891753799-53 -** 13559621-3 - IPVA - RENAVAM / EXERC 00804983496/2021 - 229,24 - **DIRCEU APARECIDO LOCATELI - 701436259-34 -** 13550363-0 - IPVA - RENAVAM / EXERC 00842394010/2022 - 573,20 - **DIRCEU APARECIDO RODRIGUES - 427776589-00 -** 13540142-0 - IPVA - RENAVAM / EXERC 00786587075/2021 - 178,46 - **DIRCEU BAGNOLI - 257969118-99 -** 13559766-0 - IPVA - RENAVAM / EXERC 00453056342/2021 - 194,56 - **DIRCEU BARBOSA DA SILVA - 000348209-06 -** 13543941-0 - IPVA - RENAVAM / EXERC 00780709128/2021 - 435,25 - **DIRCEU CARNEIRO - 996333459-87 -** 13542560-5 - IPVA - RENAVAM / EXERC 00809100355/2021 - 431,02 - **DIRCEU CAVALLARI - 715145549-68 -** 13563980-0 - IPVA - RENAVAM / EXERC 00763437522/2021 - 462,23 - **DIRCEU CORDEIRO - 697432319-00 -** 13538089-0 - IPVA - RENAVAM / EXERC 00757888666/2021 - 462,89 - **DIRCEU CORDEIRO DE FRANCA - 282315629-15 -** 13571918-8 - IPVA - RENAVAM / EXERC 00766799506/2021 - 456,69 - **DIRCEU CORREA DE FREITAS - 020821759-28 -** 13564713-6 - IPVA - RENAVAM / EXERC 00773606246/2021 - 144,18 - **DIRCEU DA LUZ - 028854939-25 -** 13565328-4 - IPVA - RENAVAM / EXERC 00430385013/2021 - 194,56 - **DIRCEU DA SILVA - 759742079-04 -** 13559302-8 - IPVA - RENAVAM / EXERC 00981999484/2022 - 199,73 - **DIRCEU DAS NEVES OLIVEIRA JUNIOR - 034184229-00 -** 13567841-4 - IPVA - RENAVAM / EXERC 00331214555/2022 - 1.201,80 - **DIRCEU DE FREITAS - 805400239-49 -** 13555262-3 - IPVA - RENAVAM / EXERC 00761297774/2021 - 408,05 - **DIRCEU DE GODOY - 600832989-91 -** 13562526-4 - IPVA - RENAVAM / EXERC 00755098030/2021 - 164,72 - **DIRCEU DE LIMA - 359821799-49 -** 13552026-8 - IPVA - RENAVAM / EXERC 00765263904/2021 - 459,59 - **DIRCEU DE OLIVEIRA - 286514999-49 -** 13555121-0 - IPVA - RENAVAM / EXERC 01175315882/2022 - 2.319,69 - **DIRCEU DIAS - 025078499-83 -** 13562786-0 - IPVA - RENAVAM / EXERC 00836684141/2022 - 2.049,75 - 13562865-4 - IPVA - RENAVAM / EXERC 00812685555/2022 - 785,67 - **DIRCEU DIAS JUNIOR - 407673428-95 -** 13553468-4 - IPVA - RENAVAM / EXERC 00820697591/2021 - 245,40 - **DIRCEU DOMINGOS DOS SANTOS - 550768319-00 -** 13557797-9 - IPVA - RENAVAM / EXERC 00869746898/2022 - 165,74 - **DIRCEU DOS SANTOS VERZA - 068697479-46 -** 13543975-4 - IPVA - RENAVAM / EXERC 00756067677/2021 - 276,54 - **DIRCEU FELTRIN - 707005839-04 -** 13540465-9 - IPVA - RENAVAM / EXERC 00776194305/2021 - 441,30 - **DIRCEU FERREIRA DA SILVA - 901046929-87 -** 13540618-0 - IPVA - RENAVAM / EXERC 00758953291/2021 - 380,19 - **DIRCEU FERRERA LOPES - 624335989-15 -** 13551258-3 - IPVA - RENAVAM / EXERC 00769466877/2021 - 364,03 - **DIRCEU GARGANTINI - 329141809-34 -** 13538516-6 - IPVA - RENAVAM / EXERC 00760931097/2021 - 531,53 - **DIRCEU GEFFER - 634677809-97 -** 13558298-0 - IPVA - RENAVAM / EXERC 01047873297/2022 - 4.008,02 - **DIRCEU JOSE DOS SANTOS - 488640219-49 -** 13542107-3 - IPVA - RENAVAM / EXERC 00336712855/2021 - 196,60 - **DIRCEU KACHUTSKI - 041249139-74 -** 13561742-3 - IPVA - RENAVAM / EXERC 00760104620/2021 - 543,39 - **DIRCEU KANIA - 655282399-15 -** 13546331-0 - IPVA - RENAVAM / EXERC 00765106736/2021 - 492,07 - **DIRCEU LAUERMANN - 030402699-92 -** 13560383-0 - IPVA - RENAVAM / EXERC 00393209253/2021 - 194,56 - **DIRCEU LICERCE - 962076809-44 -** 13553806-0 - IPVA - RENAVAM / EXERC 00878331018/2021 - 274,86 - **DIRCEU LUCIO BETIM - 815369509-63 -** 13569683-8 - IPVA - RENAVAM / EXERC 00984583319/2021 - 148,50 - **DIRCEU LUIS RAMOS CAMARGO - 026548509-60 -** 13564566-4 - IPVA - RENAVAM / EXERC 01096446216/2021 - 273,79 - **DIRCEU MACHADO - 014347079-54 -** 13551197-8 - IPVA - RENAVAM / EXERC 00775601357/2021 - 396,52 - **DIRCEU MACIEL BATISTA - 209802809-15 -** 13566665-3 - IPVA - RENAVAM / EXERC 00818461780/2022 - 1.875,48 - 13566760-9 - IPVA - RENAVAM / EXERC 00961288655/2022 - 655,68 - 13566860-5 - IPVA - RENAVAM / EXERC 00947711767/2022 - 581,56 - **DIRCEU MARINHO PINHEIRO - 005086338-00 -** 13557100-8 - IPVA - RENAVAM / EXERC 00765778734/2021 - 504,99 - **DIRCEU MARQUES DE LIMA - 658435849-68 -** 13565793-0 - IPVA - RENAVAM / EXERC 00860375102/2021 - 292,89 - **DIRCEU MARTINS - 051196549-40 -** 13561857-8 - IPVA - RENAVAM / EXERC 00332049868/2021 - 194,56 - **DIRCEU MAZUROSKI AUER - 752750079-49 -** 13568560-7 - IPVA - RENAVAM / EXERC 00334958920/2021 - 169,57 - **DIRCEU MOREIRA BUENO - 905629419-91 -** 13560687-1 - IPVA - RENAVAM / EXERC 00365891304/2021 - 236,39 - **DIRCEU PAULO DE SOUZA - 457941469-15 -** 13564379-3 - IPVA - RENAVAM / EXERC 00856482773/2021 - 282,96 - **DIRCEU PAZ DOS SANTOS - 072473109-10 -** 13562947-2 - IPVA - RENAVAM / EXERC 00848470605/2021 - 154,41 - **DIRCEU RIBEIRO - 862641849-34 -** 13568141-5 - IPVA - RENAVAM / EXERC 00755798414/2021 - 180,38 - **DIRCEU ROQUE DA ROSA - 746380500-00 -** 13553607-5 - IPVA - RENAVAM / EXERC 00761139281/2021 - 441,30 - **DIRCEU ROSA DE LORENA - 026916819-20 -** 13569663-3 - IPVA - RENAVAM / EXERC 00539050385/2021 - 149,40 - **DIRCEU SANT ANA VIEIRA - 906240259-34 -** 13568406-6 - IPVA - RENAVAM / EXERC 00463191897/2021 - 197,81 - **DIRCEU SOARES - 820393489-72 -** 13546075-3 - IPVA - RENAVAM / EXERC 00758292821/2021 - 459,59 - **DIRCEU TABORDA - 875044309-78 -** 13543749-2 - IPVA - RENAVAM / EXERC 00758858965/2021 - 423,48 - **DIRCEU VAZ - 636026109-00 -** 13551769-0 - IPVA - RENAVAM / EXERC 00147745209/2022 - 1.351,99 - **DIRCINEI ALVES DA SILVA - 059842059-20 -** 13544322-0 - IPVA - RENAVAM / EXERC 00770090567/2021 - 531,53 - **DIRLEI ANTUNES DOS SANTOS - 735373069-20 -** 13542305-0 - IPVA - RENAVAM / EXERC 00771451938/2021 - 474,55 - **DIRLEI APARECIDA MOTA - 877921929-20 -** 13548692-2 - IPVA - RENAVAM / EXERC 00754754952/2021 - 396,52 - **DIRLEI CESAR TAVARES - 454557089-53 -** 13552876-5 - IPVA - RENAVAM / EXERC 00753016974/2021 - 456,69 - **DIRLEI DIAS MIRANDA - 885688909-97 -** 13568309-4 - IPVA - RENAVAM / EXERC 00470432926/2021 - 147,96 - **DIRLEI RODRIGUES MAGALSKI - 081444499-75 -** 13542736-5 - IPVA - RENAVAM /

Diário Oficial Certificado Digitalmente
O Departamento de Imprensa Oficial do Estado do Paraná, da garantia de autenticidade deste documento, desde que visualizado através do site http://www.imprensaoficial.pr.gov.br

EXERC 00330364200/2021 - 194,56 - **DIRLENE BUGANHA NUNES - 029178799-12 -** 13557468-6 - IPVA - RENAVAM / EXERC 00341898570/2021 - 225,40 - **DIRLENE DE FATIMA DOS SANTOS FIOR - 781866689-34 -** 13540176-5 - IPVA - RENAVAM / EXERC 00765603730/2021 - 399,20 - **DIRLENE DIAS DA SILVA - 024765499-08 -** 13554979-7 - IPVA - RENAVAM / EXERC 00478035403/2022 - 2.806,44 - **DIRLEY GOMES DE SENA - 036957849-03 -** 13557890-8 - IPVA - RENAVAM / EXERC 00300190255/2021 - 194,56 - **DISCALUZ DISTRIBUIDORA DE CARNES LTDA - 29614317/0001-08 -** 13564274-6 - IPVA - RENAVAM / EXERC 00253341590/2022 - 918,16 - 13564488-9 - IPVA - RENAVAM / EXERC 00255029306/2022 - 713,16 - **DISONEI DE JESUS SANTOS - 055782889-95 -** 13556386-2 - IPVA - RENAVAM / EXERC 00764481371/2021 - 364,03 - **DISSENHA INDUSTRIA E COMERCIO DE PRODUTOS ALIMENTICIOS - 17727032/0001-96 -** 13569643-9 - IPVA - RENAVAM / EXERC 01204954302/2022 - 2.054,82 - 13569701-0 - IPVA - RENAVAM / EXERC 00111022495/2022 - 723,78 - **DISTRIBUIDOR DE BEBIDAS MONTAGNA EIRELI - ME - 28146098/0001-09 -** 13545135-5 - IPVA - RENAVAM / EXERC 01029230274/2022 - 1.494,81 - 13545910-0 - IPVA - RENAVAM / EXERC 00839717911/2022 - 564,14 - 13546691-3 - IPVA - RENAVAM / EXERC 00208609849/2022 - 375,24 - 13547468-1 - IPVA - RENAVAM / EXERC 00887891977/2022 - 250,04 - **DISTRIBUIDORA CIBRAMAR DE BEBIDAS LTDA - 76745561/0001-81 -** 13555968-7 - IPVA - RENAVAM / EXERC 00463214536/2022 - 3.189,13 - 13556487-7 - IPVA - RENAVAM / EXERC 00465249060/2022 - 1.582,19 - 13557014-1 - IPVA - RENAVAM / EXERC 00559788320/2022 - 532,76 - **DISTRIBUIDORA DE BEBIDAS NEVES LTDA - 11752988/0001-61 -** 13559109-2 - IPVA - RENAVAM / EXERC 00473352192/2022 - 1.270,95 - 13559190-4 - IPVA - RENAVAM / EXERC 00831333618/2022 - 953,94 - 13559281-1 - IPVA - RENAVAM / EXERC 00372605753/2022 - 821,66 - **DISTRIBUIDORA DE CARNES CORTE BEM LTDA - 07754524/0001-17 -** 13549007-5 - IPVA - RENAVAM / EXERC 00119921987/2022 - 2.775,36 - 13549082-2 - IPVA - RENAVAM / EXERC 00849418542/2022 - 1.376,32 - **DISTRIBUIDORA DE PERFUMARIA BEBIANO LTDA. - 33429804/0001-60 -** 13556523-7 - IPVA - RENAVAM / EXERC 00885620232/2021 - 171,56 - **DIUANDER ALVES DOS SANTOS - 099043179-76 -** 13558833-4 - IPVA - RENAVAM / EXERC 00753242486/2021 - 396,52 - **DIULI POLIANA NEGOCEK - 078231829-04 -** 13541459-0 - IPVA - RENAVAM / EXERC 00755357221/2021 - 459,59 - **DIVA DA SILVA COUTO DE OLIVEIRA - 603806168-15 -** 13550744-0 - IPVA - RENAVAM / EXERC 00787740136/2021 - 413,70 - **DIVA DOS SANTOS COIS - 008318789-83 -** 13569911-0 - IPVA - RENAVAM / EXERC 00958669651/2022 - 1.271,44 - **DIVA IZABEL SEBASTIAO DE ALMEIDA - 055501089-92 -** 13542078-6 - IPVA - RENAVAM / EXERC 00768354196/2021 - 396,52 - **DIVA JOANA DE LA LIBERA PAULA - 965845649-91 -** 13568552-6 - IPVA - RENAVAM / EXERC 01209338839/2022 - 5.145,21 - **DIVA MORAES DOS SANTOS SILVA - 971299849-53 -** 13541729-7 - IPVA - RENAVAM / EXERC 00884928772/2021 - 145,66 - **DIVA WENTZ GERSTNER - 033589529-83 -** 13565071-4 - IPVA - RENAVAM / EXERC 00962552941/2022 - 1.805,58 - **DIVALDO FRANCISCO DA SILVA - 045037589-77 -** 13568840-1 - IPVA - RENAVAM / EXERC 00976677687/2021 - 165,84 - **DIVANETE MEIRA DINIZ - 050089529-51 -** 13542818-3 - IPVA - RENAVAM / EXERC 00772254524/2021 - 247,39 - **DIVANEY MARCOLINO DOS SANTOS - 078526879-03 -** 13561248-0 - IPVA - RENAVAM / EXERC 00761061649/2021 - 182,43 - **DIVANIA MOREIRA GONCALVES - 029178839-44 -** 13543478-7 - IPVA - RENAVAM / EXERC 00790965887/2021 - 349,20 - **DIVANIL PERPETUA SILVA ROCHA - 040986239-86 -** 13572011-9 - IPVA - RENAVAM / EXERC 00765784564/2021 - 359,91 - **DIVANIR MARIA FRAGOSO SIQUEIRA FERREIRA - 051696739-81 -** 13567017-0 - IPVA - RENAVAM / EXERC 00372182801/2021 - 194,56 - **DIVANIRA MARTINS - 048715079-12 -** 13546651-4 - IPVA - RENAVAM / EXERC 00772388369/2021 - 488,32 - **DIVANIRA RIBEIRO DE OLIVEIRA - 254976658-02 -** 13559836-4 - IPVA - RENAVAM / EXERC 01229274429/2022 - 2.866,21 - **DIVANOR DA SILVA SOUSA - 910905201-15 -** 13547284-0 - IPVA - RENAVAM / EXERC 00332943607/2022 - 1.076,92 - **DIVINA FRANCISCA COSTA DA SILVA - 389578929-15 -** 13540637-6 - IPVA - RENAVAM / EXERC 00458663867/2021 - 212,15 - **DIVINA LUCIA BAESSE - 796849809-06 -** 13558911-0 - IPVA - RENAVAM / EXERC 00547083670/2022 - 2.158,29 - 13559000-2 - IPVA - RENAVAM / EXERC 00344115100/2022 - 342,88 - **DIVINA PASTA LTDA - 11113310/0001-39 -** 13565310-1 - IPVA - RENAVAM / EXERC 01191558697/2022 - 4.869,10 - **DIVINA SUL IND E COM DE PALLETS EMB E ARTEF DE MAD LTDA - 86706827/0001-30 -** 13547006-6 - IPVA - RENAVAM / EXERC 00768646170/2021 - 589,40 - **DIVINO LUIZ ZAURA - 224823859-20 -** 13571977-3 - IPVA - RENAVAM / EXERC 00502555386/2022 - 1.438,07 - **DIVINO PIKEL BORGES - 914847079-15 -** 13538426-7 - IPVA - RENAVAM / EXERC 00813263514/2021 - 633,19 - **DIVONEI DE CASTRO - 115168579-84 -** 13562906-5 - IPVA - RENAVAM / EXERC 00323368107/2021 - 225,40 - **DIVONEI DO NASCIMENTO - 055045659-79 -** 13558104-6 - IPVA - RENAVAM / EXERC 00773506349/2021 - 396,52 - **DIVONEI PINHEIRO DE SOUZA - 031325749-37 -** 13562482-9 - IPVA - RENAVAM / EXERC 00772984093/2021 - 364,03 - **DIVONETE GONCALVES DE ANDRADE - 055696379-23 -** 13566919-9 - IPVA - RENAVAM / EXERC 00754986446/2021 - 236,12 - **DIVONETE RAMOS PEDROSO - 860359409-00 -** 13560395-3 - IPVA - RENAVAM / EXERC 00399116087/2021 - 279,32 - **DIVONSIR DE JESUS COLACO - 020991729-60 -** 13554760-3 - IPVA - RENAVAM / EXERC 00776944517/2021 - 198,24 - **DIVONZIR DO PRADO - 523005109-44 -** 13553229-0 - IPVA - RENAVAM / EXERC 00936418540/2021 - 381,06 - **DIVONZIR HILARIO - 724999159-00 -** 13541148-5 - IPVA - RENAVAM / EXERC 00774048611/2021 - 377,94 - **DIVONZIR MOREIRA DE JESUS - 837073959-87 -** 13571735-5 - IPVA - RENAVAM / EXERC 00975501747/2022 - 833,23 - **DIVONZIR PADILHA - 607133729-15 -** 13552289-9 - IPVA - RENAVAM / EXERC 00753884968/2021 - 359,91 - **DIZONEI DA SILVA DOS SANTOS - 025438929-58 -** 13557110-5 - IPVA - RENAVAM / EXERC 00761367802/2021 - 359,91 - **DJALMA APARECIDO MACHADO - 060418158-29 -** 13559639-6 - IPVA - RENAVAM / EXERC 00755775120/2021 - 390,62 - **DJALMA DAMIAO SIQUEIRA DE SOUZA - 352950239-15 -** 13546336-1 - IPVA - RENAVAM / EXERC 00756007402/2021 - 459,59 - **DJALMA DIAS DURVAL - 668171701-25 -** 13558772-9 - IPVA - RENAVAM / EXERC 00172016398/2021 - 190,78 - **DJALMA DOS SANTOS - 704849619-34 -** 13552950-8 - IPVA - RENAVAM / EXERC 00468055266/2021 - 168,95 - **DJALMA GONCALVES DE OLIVEIRA - 274848909-87 -** 13545432-0 - IPVA - RENAVAM / EXERC 00755021835/2021 - 501,74 - **DJALMA PEREIRA SANTOS - 019537301-40 -** 13556834-1 - IPVA - RENAVAM / EXERC 00766428796/2021 - 359,91 - **DJALMA RIBEIRO DOS SANTOS - 189456519-34 -** 13552867-6 - IPVA - RENAVAM / EXERC 00771426976/2021 - 408,05 - **DJALMA RIBEIRO NOVAIS - 606730799-53 -** 13562847-6 - IPVA - RENAVAM / EXERC 00755031075/2021 - 459,59 - **DJALMA VICENTE FERREIRA - 438805849-15 -** 13564594-0 - IPVA - RENAVAM / EXERC 00956633196/2022 - 1.009,21 - **DJAMMES KUNRATH - 829374359-04 -** 13548276-5 - IPVA - RENAVAM / EXERC 00199453446/2022 - 1.577,78 - 13548495-4 - IPVA - RENAVAM / EXERC 00852782870/2022 - 1.134,09 - 13548704-0 - IPVA - RENAVAM / EXERC 00879581794/2022 - 765,31 - 13548912-3 - IPVA - RENAVAM / EXERC 00148418902/2022 - 617,41 - **DJANINE MARIA VIESSER CEQUINEL - 025218679-69 -** 13547627-7 - IPVA - RENAVAM / EXERC 00786403322/2021 - 152,30 - **DJANIO DOS ANJOS SILVA - 077785864-95 -** 13553652-0 - IPVA - RENAVAM / EXERC 00775078131/2021 - 441,30 - **DJANIR DIONISIO CANDIDO - 017458269-20 -** 13549249-3 - IPVA - RENAVAM / EXERC 00250168820/2022 - 1.443,83 - **DJANIRA INACIO RIBEIRO - 834908179-15 -** 13559905-0 - IPVA - RENAVAM / EXERC 00933649509/2021 - 176,49 - **DJAVAN AUGUSTO SANTANA CARVALHO - 084201769-07 -** 13561741-5 - IPVA - RENAVAM / EXERC 00307991687/2021 - 194,56 - **DJAVAN DA SILVA - 079458579-57 -** 13559154-8 - IPVA - RENAVAM / EXERC 00916080536/2021 - 153,89 - **DJENIFFER STEPHANIE GRAUNKI - 112135449-12 -** 13572004-6 - IPVA - RENAVAM / EXERC 00897760298/2022 - 428,88 - **DJENNEFER TABBERT VOLKMANN - 098655659-94 -** 13557152-0 - IPVA - RENAVAM / EXERC 00397519150/2021 - 194,56 - **DJONATAN CORREIA DE OLIVEIRA - 107218429-09 -** 13567764-7 - IPVA - RENAVAM / EXERC 00490862039/2021 - 196,60 - **DJONATAN DA SILVA GONCALVES - 061476059-33 -** 13549875-0 - IPVA - RENAVAM / EXERC 00339367288/2021 - 194,56 - **DJONATTAN DA ROCHA ROSA - 085144289-77 -** 13565114-1 - IPVA - RENAVAM / EXERC 00342395351/2021 - 236,39 - **DJOZEFFER ALBREICHT - 054797849-94 -** 13566104-0 - IPVA - RENAVAM / EXERC 00461603276/2022 - 1.669,03 - **DJULLYE CRISTYE FERREIRA DO NASCIMENTO - 042471351-98 -** 13571470-4 - IPVA - RENAVAM / EXERC 00375113649/2022 - 2.056,30 - **DK KOUROS ARTIGOS PARA CALCADOS LTDA - 09118959/0001-09 -** 13543809-0 - IPVA - RENAVAM / EXERC 00752239805/2021 - 152,48 - **DLM MINERACAO AMERICA LTDA - 37523929/0001-05 -** 13567450-8 - IPVA - RENAVAM / EXERC 01245042570/2022 - 6.065,92 - **DNA COMUNICACAO LTDA - 09348059/0001-40 -** 13558931-4 - IPVA - RENAVAM / EXERC 01100281239/2022 - 1.963,11 - 13558993-4 - IPVA - RENAVAM / EXERC 01051991762/2022 - 1.571,11 - 13559046-0 - IPVA - RENAVAM / EXERC 01020524178/2022 - 1.458,90 - **DOBETON INDUSTRIA E COMERCIO LTDA - 05377929/0001-58 -** 13554836-7 - IPVA - RENAVAM / EXERC 00323259260/2021 - 205,41 - **DOGLACIANO PEREIRA DA SILVA - 251106178-30 -** 13570699-0 - IPVA - RENAVAM / EXERC 00895805731/2021 - 145,66 - **DOLEVINO ESTEVAO NETO-VEICULOS - 15163874/0001-37 -** 13558886-5 - IPVA - RENAVAM / EXERC 00856895156/2022 - 920,25 - 13559413-0 - IPVA - RENAVAM / EXERC 00894899546/2022 - 682,73 - 13559941-7 - IPVA - RENAVAM / EXERC 00162947453/2022 - 244,95 - 13560461-5 - IPVA - RENAVAM / EXERC 00848155947/2022 - 167,39 - **DOLI LUCAS TERNA - 019448149-22 -** 13568007-9 - IPVA - RENAVAM / EXERC 00767639294/2021 - 182,30 - **DOLLY EDITH AREVALO FERNANDEZ - 030180298-01 -** 13562202-8 - IPVA - RENAVAM / EXERC 00411624954/2021 - 194,56 - **DOLORES MARIA DOS SANTOS MACEDO - 530898809-97 -** 13545808-2 - IPVA - RENAVAM / EXERC 00773702741/2021 - 397,45 - **DOLPY KILIAM DOMINGOS VIEIRA - 058471329-05 -** 13567371-4 - IPVA - RENAVAM / EXERC 00308194810/2021 - 194,56 - **DOMACOSKI & CIA LTDA - 08776291/0001-16 -** 13561797-0 - IPVA - RENAVAM / EXERC 00768110297/2021 - 364,03 - **DOMENICO FURULI FILHO - 949241988-20 -** 13558750-8 - IPVA - RENAVAM / EXERC 00754157717/2021 - 244,09 - **DOMICIO DA SILVA LIMA - 789559126-68 -** 13555969-5 - IPVA - RENAVAM / EXERC 00962434230/2021 - 223,09 - **DOMINGOS ANJO PEREIRA - 051466879-27 -** 13567725-6 - IPVA - RENAVAM / EXERC 00773386653/2021 - 474,55 - **DOMINGOS APARECIDO DA SILVA - 465228759-34 -** 13570200-5 - IPVA - RENAVAM / EXERC 00866244719/2022 - 1.891,59 - **DOMINGOS CAMARGO NATEL - 353490939-91 -** 13549241-8 - IPVA - RENAVAM / EXERC 00763076554/2021 - 396,52 - **DOMINGOS DE JESUS SANTOS - 039268515-97 -** 13544179-1 - IPVA - RENAVAM / EXERC 00768987253/2021 - 512,35 - **DOMINGOS FERREIRA DOS SANTOS - 036286809-30 -** 13543241-5 - IPVA - RENAVAM / EXERC 00763292443/2021 - 531,53 - **DOMINGOS MARCONDES AGUIAR - 424461049-91 -** 13540409-8 - IPVA - RENAVAM / EXERC 00488870402/2021 - 223,81 - **DOMINGOS MEDEIROS DOS SANTOS - 611051479-91 -** 13565559-7 - IPVA - RENAVAM / EXERC 00767840925/2021 - 481,68 - **DOMINGOS PEREIRA DA SILVA - 556852779-20 -** 13564370-0 - IPVA - RENAVAM / EXERC 00764965751/2021 - 169,48 - **DONDOKA FAST FASHION LTDA - 22038037/0001-41 -** 13566223-2 - IPVA - RENAVAM / EXERC 01082127725/2022 - 4.033,39 - **DONHA & DONHA LTDA - ME - 11070812/0001-20 -** 13562185-4 - IPVA - RENAVAM / EXERC 00304848166/2021 - 194,56 - **DONISETE FRANCISCO PAES - 396904909-15 -** 13547666-8 - IPVA - RENAVAM / EXERC 00169183343/2022 - 2.722,99 - **DONISETE PEREIRA - 914404759-20 -** 13562081-5 - IPVA - RENAVAM / EXERC 00126213305/2021 - 166,42 - **DONIZETE CORREIA - 077088839-97 -** 13566464-2 - IPVA - RENAVAM / EXERC 00384232710/2021 - 236,39 - **DONIZETE FURTADO DE MELO - 881837268-87 -** 13563963-0 - IPVA - RENAVAM / EXERC 01067606847/2022 - 2.590,92 - **DONIZETE LARANIAGA - 445912929-91 -** 13550046-1 - IPVA - RENAVAM / EXERC 00888322640/2022 - 682,73 - **DONIZETE LOPES ALVES - 079215299-92 -** 13555060-4 - IPVA - RENAVAM / EXERC 00264953681/2022 - 1.064,56 - **DONIZETE LUCIANO MARTINS RAMOS - 076613849-65 -** 13570172-6 - IPVA - RENAVAM / EXERC 01092382906/2022 - 3.279,21 - **DONIZETE OLIVEIRA DA SILVA - 035867479-42 -** 13542523-0 - IPVA - RENAVAM / EXERC 00770518699/2021 - 423,48 - **DONIZETE SARTOR - 561589129-72 -** 13544268-2 - IPVA - RENAVAM / EXERC 01273144403/2022 - 1.591,60 - **DONIZETE SILVA DE MELLO - 086389129-27 -** 13552303-8 - IPVA - RENAVAM / EXERC 00419938010/2022 - 1.172,55 - **DONIZETI ALEIXO DE SENE -**

094387599-48 - 13555589-4 - IPVA - RENAVAM / EXERC 00771610343/2021 - 377,07 - **DONIZETI CLAUDIO FERREIRA - 527399029-72 -** 13568258-6 - IPVA - RENAVAM / EXERC 00890331642/2022 - 3.197,95 - **DONIZETT DE JESUS MACHADO - 086982319-18 -** 13565442-6 - IPVA - RENAVAM / EXERC 00363711341/2021 - 194,56 - **DONIZETTE DE CARVALHO - 667937269-00 -** 13542280-0 - IPVA - RENAVAM / EXERC 00837245389/2021 - 176,39 - **DONIZETTI FELIX DA SILVA - 702190369-34 -** 13563060-8 - IPVA - RENAVAM / EXERC 00146988922/2021 - 160,93 - **DORACI CARDOSO DE ANDRADE - 075469648-06 -** 13553315-7 - IPVA - RENAVAM / EXERC 00466028210/2021 - 212,15 - 13553635-0 - IPVA - RENAVAM / EXERC 00311486860/2021 - 194,56 - **DORACI DA ROSA - 410973609-97 -** 13547819-9 - IPVA - RENAVAM / EXERC 00768876281/2021 - 399,20 - **DORACI DE OLIVEIRA LOPES - 632019689-00 -** 13550074-7 - IPVA - RENAVAM / EXERC 00889430535/2021 - 145,66 - **DORACI FERREIRA DE SANTANA - 358373739-34 -** 13539063-1 - IPVA - RENAVAM / EXERC 00232613397/2021 - 568,05 - **DORACI FERREIRA TAVARES - 697619229-87 -** 13557719-7 - IPVA - RENAVAM / EXERC 00498025632/2022 - 2.525,79 - **DORACI FONSECA DA SILVA - 066577669-12 -** 13563762-9 - IPVA - RENAVAM / EXERC 00928170578/2021 - 153,89 - **DORACI IDENEI DE OLIVEIRA - 667341349-20 -** 13539454-8 - IPVA - RENAVAM / EXERC 00305104020/2021 - 146,20 - **DORACI LOPES DOS SANTOS - 053079319-99 -** 13540805-0 - IPVA - RENAVAM / EXERC 00198348274/2021 - 302,05 - **DORACI MARCONDES TOLEDO - 797485549-53 -** 13550586-2 - IPVA - RENAVAM / EXERC 00380286912/2021 - 194,56 - **DORACIR PEREIRA NERIS - 502065249-00 -** 13558126-7 - IPVA - RENAVAM / EXERC 00257209891/2022 - 2.432,59 - 13559273-0 - IPVA - RENAVAM / EXERC 00209120223/2022 - 526,95 - **DORACY LOBATO DOS SANTOS - 710190659-15 -** 13570731-7 - IPVA - RENAVAM / EXERC 00956950663/2022 - 855,93 - **DORALICE BATISTA PADILHA - 634568699-91 -** 13564016-6 - IPVA - RENAVAM / EXERC 00340105097/2021 - 194,56 - **DORALICE FERMIANO DA SILVA - 129547738-63 -** 13566404-9 - IPVA - RENAVAM / EXERC 00933661339/2021 - 153,89 - **DORALICE GOMES DO NASCIMENTO - 869949641-91 -** 13559171-8 - IPVA - RENAVAM / EXERC 00819313807/2021 - 229,24 - **DORALICIO DOS SANTOS - 201016609-44 -** 13545901-1 - IPVA - RENAVAM / EXERC 00904119548/2021 - 495,28 - **DORANICE PEREIRA DE SOUZA ANDRADE - 532707389-00 -** 13566589-4 - IPVA - RENAVAM / EXERC 00761017534/2021 - 423,48 - **DORASMA LEMES SOARES - 107093042-34 -** 13570797-0 - IPVA - RENAVAM / EXERC 00178609374/2022 - 3.344,85 - **DORCELINA APARECIDA FERRAREZ BARBOSA - 937323419-68 -** 13541184-1 - IPVA - RENAVAM / EXERC 00774240520/2021 - 488,32 - **DORICA FRANCISCA DE OLIVEIRA RODRIGUES DE SOUZA - 844625409-30 -** 13546308-6 - IPVA - RENAVAM / EXERC 00772626103/2021 - 384,92 - **DORICO FERREIRA DIAS - 801942149-15 -** 13559417-2 - IPVA - RENAVAM / EXERC 00307945430/2021 - 194,56 - **DORIELI APARECIDA FERREIRA DOS SANTOS - 100066169-50 -** 13554562-7 - IPVA - RENAVAM / EXERC 00779603400/2021 - 148,15 - **DORIGONI COMBUSTIVEIS LTDA EPP - 15592544/0001-67 -** 13569056-2 - IPVA - RENAVAM / EXERC 00577442821/2022 - 3.359,46 - **DORINDA MARIA WILHELM - 003709029-12 -** 13564781-0 - IPVA - RENAVAM / EXERC 00183004310/2021 - 291,86 - **DORIS ALVES PEREIRA - 608069669-04 -** 13538213-2 - IPVA - RENAVAM / EXERC 00815015585/2021 - 553,69 - **DORIS APARECIDA SOARES - 976476249-20 -** 13551972-3 - IPVA - RENAVAM / EXERC 01091054158/2022 - 3.419,43 - **DORIVAL ALVES DA ROSA - 517330139-20 -** 13540566-3 - IPVA - RENAVAM / EXERC 00760028940/2021 - 481,68 - **DORIVAL ANTONIO DE CARVALHO - 674218309-87 -** 13567040-5 - IPVA - RENAVAM / EXERC 00588062758/2022 - 2.712,18 - **DORIVAL BEJE JUNIOR - 033665729-30 -** 13569829-6 - IPVA - RENAVAM / EXERC 00878979239/2021 - 145,66 - **DORIVAL BENTO DE LIMA - 470705609-15 -** 13564159-6 - IPVA - RENAVAM / EXERC 00765075148/2021 - 359,91 - **DORIVAL CARVALHO - 505807449-49 -** 13560184-5 - IPVA - RENAVAM / EXERC 00387764160/2021 - 194,56 - **DORIVAL DANTAS DE MATOS - 340112068-90 -** 13571100-4 - IPVA - RENAVAM / EXERC 00307754278/2021 - 194,56 - **DORIVAL DOS SANTOS 91989639100 - 21256818/0001-40 -** 13557789-8 - IPVA - RENAVAM / EXERC 01217516511/2022 - 3.278,46 - **DORIVAL DOS SANTOS SOUZA - 169036838-10 -** 13543033-1 - IPVA - RENAVAM / EXERC 00536346828/2021 - 147,48 - **DORIVAL GONCALVES FERREIRA - 513360739-34 -** 13550509-9 - IPVA - RENAVAM / EXERC 00832796069/2022 - 634,62 - **DORIVAL JOSE CALIXTO - 680523249-04 -** 13558275-1 - IPVA - RENAVAM / EXERC 00766012514/2021 - 399,15 - **DORIVAL MENDES DE SOUSA - 051025159-50 -** 13544584-3 - IPVA - RENAVAM / EXERC 00791139220/2021 - 197,97 - **DORIVAL PEREIRA - 825565049-00 -** 13561899-3 - IPVA - RENAVAM / EXERC 00772123934/2021 - 364,03 - **DORIVAL PEREIRA BARRETO - 041683449-32 -** 13546170-9 - IPVA - RENAVAM / EXERC 00781896878/2021 - 459,07 - **DORIVAL PEREIRA DE CARVALHO - 641359509-49 -** 13543890-1 - IPVA - RENAVAM / EXERC 00893790222/2021 - 145,66 - **DORIVAL RIBEIRO - 619452939-34 -** 13570985-9 - IPVA - RENAVAM / EXERC 00832992186/2022 - 630,24 - 13571088-1 - IPVA - RENAVAM / EXERC 00809917920/2022 - 558,75 - 13571189-6 - IPVA - RENAVAM / EXERC 00808389181/2022 - 558,75 - 13571288-4 - IPVA - RENAVAM / EXERC 00787192058/2022 - 528,87 - **DORLEI JOSE RODRIGUES DOS SANTOS - 536927219-00 -** 13557620-4 - IPVA - RENAVAM / EXERC 00763021970/2021 - 399,20 - **DORNELLES SILVEIRA LOURENCO - 048282049-70 -** 13553309-2 - IPVA - RENAVAM / EXERC 00754485587/2021 - 380,19 - **DOROTEIO JALA - 060531109-90 -** 13564562-1 - IPVA - RENAVAM / EXERC 00780165551/2022 - 460,90 - 13564886-8 - IPVA - RENAVAM / EXERC 00823795055/2022 - 242,18 - **DOROTHEIA APARECIDA MURACAMI CELEGHIN - 299348509-15 -** 13563767-0 - IPVA - RENAVAM / EXERC 01092540420/2022 - 6.135,77 - **DOROTI TEIXEIRA GODOI GENTILINI - 487611419-68 -** 13558167-4 - IPVA - RENAVAM / EXERC 00764087940/2021 - 364,03 - **DORVAL WALKER - 530782179-49 -** 13543394-2 - IPVA - RENAVAM / EXERC 00769205062/2021 - 459,59 - **DORVALINA MARIA MONTAGNI - 320599659-34 -** 13553670-9 - IPVA - RENAVAM / EXERC 00485359073/2022 - 1.112,09 - 13554559-7 - IPVA - RENAVAM / EXERC 01021674254/2022 - 704,50 - 13555453-7 - IPVA - RENAVAM / EXERC 00459766252/2022 - 450,31 - 13556337-4 - IPVA - RENAVAM / EXERC 00127668438/2022 - 219,77 - **DORVALINA RIBEIRO DO CARMO - 652746109-78 -** 13551696-1 - IPVA - RENAVAM / EXERC 00770644783/2021 - 364,03 - **DORVALINA ROSALIN - 659978409-72 -** 13556359-5 - IPVA - RENAVAM / EXERC 00546486061/2021 - 356,29 - **DORVALINO HEISS - 654054399-91 -** 13541089-6 - IPVA - RENAVAM / EXERC 00205962483/2022 - 1.171,53 - **DORVALINO NADIN - 174115050-72 -** 13555448-0 - IPVA - RENAVAM / EXERC 01012941849/2022 - 6.704,87 - **DOUGLAS WILLIAN LANGENBERG PUCHTA - 087386409-37 -** 13561810-1 - IPVA - RENAVAM / EXERC 00506914526/2022 - 2.440,85 - **DOUGLAS ADRIANO ROCHA - 074772149-12 -** 13551828-0 - IPVA - RENAVAM / EXERC 00763467316/2021 - 459,59 - **DOUGLAS ALMEIDA SOUTA - 048676159-27 -** 13570542-0 - IPVA - RENAVAM / EXERC 00936994959/2022 - 254,39 - **DOUGLAS ALVES - 008259911-45 -** 13538279-5 - IPVA - RENAVAM / EXERC 00420436804/2021 - 194,56 - **DOUGLAS ALVES VIEIRA - 374333448-88 -** 13546902-5 - IPVA - RENAVAM / EXERC 00333381050/2021 - 225,40 - **DOUGLAS ASSIS DE ALMEIDA - 062481599-47 -** 13560128-4 - IPVA - RENAVAM / EXERC 00760922721/2021 - 459,59 - **DOUGLAS BARBOSA RIBEIRO - 083611339-09 -** 13561348-7 - IPVA - RENAVAM / EXERC 00344332667/2021 - 194,56 - **DOUGLAS BARREIROS GUEDES - 081385519-50 -** 13543075-7 - IPVA - RENAVAM / EXERC 00760976449/2021 - 441,30 - **DOUGLAS BISPO DE SOUZA CAMARGO - 366595138-09 -** 13546466-0 - IPVA - RENAVAM / EXERC 00830978240/2022 - 751,78 - **DOUGLAS BOCK TIBURCIO - 084456419-21 -** 13569371-5 - IPVA - RENAVAM / EXERC 00945537778/2021 - 153,89 - **DOUGLAS BRACISIEVICZ - 092708549-65 -** 13562988-0 - IPVA - RENAVAM / EXERC 00763690660/2021 - 359,91 - **DOUGLAS CANETI PECA - 097226059-50 -** 13570458-0 - IPVA - RENAVAM / EXERC 00155178121/2022 - 1.563,87 - **DOUGLAS CESAR CAMPOREZI - 093923859-43 -** 13563795-5 - IPVA - RENAVAM / EXERC 00575290498/2022 - 1.405,85 - **DOUGLAS DA ROCHA FERREIRA DA CRUZ - 090525639-50 -** 13566177-5 - IPVA - RENAVAM / EXERC 01000723574/2022 - 1.715,59 - **DOUGLAS DA SILVA - 904376089-72 -** 13550184-0 - IPVA - RENAVAM / EXERC 00307249573/2021 - 349,63 - **DOUGLAS DANIEL DE CARLLI - 074892649-60 -** 13558614-5 - IPVA - RENAVAM / EXERC 00772952469/2021 - 214,24 - **DOUGLAS DE ANDRADE BARBOSA - 063713009-03 -** 13569030-9 - IPVA - RENAVAM / EXERC 00848827740/2022 - 643,20 - **DOUGLAS DE ARAUJO - 073276619-21 -** 13541930-3 - IPVA - RENAVAM / EXERC 00410808610/2021 - 194,56 - **DOUGLAS DE FARIAS - 033058419-74 -** 13552703-3 - IPVA - RENAVAM / EXERC 00352832258/2021 - 194,56 - **DOUGLAS DE MELO FRANCO - 073343949-76 -** 13562598-1 - IPVA - RENAVAM / EXERC 00478288794/2021 - 194,56 - **DOUGLAS DE PAULA - 072653349-14 -** 13553610-5 - IPVA - RENAVAM / EXERC 00751729701/2021 - 380,19 - **DOUGLAS DE SOUZA CASTRO - 101135429-25 -** 13566165-1 - IPVA - RENAVAM / EXERC 00326677216/2022 - 935,95 - **DOUGLAS DELMASSA LOPES - 077466489-40 -** 13552582-0 - IPVA - RENAVAM / EXERC 00795801912/2021 - 188,83 - **DOUGLAS DENIAN JUVENTINO - 078492009-50 -** 13545583-0 - IPVA - RENAVAM / EXERC 00761773100/2021 - 501,70 - **DOUGLAS DIEGO DIAS - 059053539-05 -** 13550998-1 - IPVA - RENAVAM / EXERC 00880972653/2021 - 273,15 - **DOUGLAS DOS SANTOS DA SILVA - 070898009-03 -** 13552320-8 - IPVA - RENAVAM / EXERC 01030167670/2021 - 164,63 - **DOUGLAS DOS SANTOS DE LIMA - 088236119-89 -** 13544656-4 - IPVA - RENAVAM / EXERC 00900675950/2021 - 506,31 - **DOUGLAS DOS SANTOS JESUINO - 040343319-33 -** 13548711-2 - IPVA - RENAVAM / EXERC 00766374580/2021 - 472,29 - **DOUGLAS DOS SANTOS MIRANDA - 089082389-80 -** 13569772-9 - IPVA - RENAVAM / EXERC 00591548445/2022 - 4.182,07 - **DOUGLAS DOS SANTOS TERNOVSKI - 094428099-46 -** 13558121-6 - IPVA - RENAVAM / EXERC 00399220909/2021 - 194,56 - **DOUGLAS DOS SANTOS VAZ - 126341499-05 -** 13560269-8 - IPVA - RENAVAM / EXERC 00305666762/2021 - 194,56 - **DOUGLAS EVANDRO DOS SANTOS - 085832059-22 -** 13540229-0 - IPVA - RENAVAM / EXERC 00813459699/2021 - 169,46 - **DOUGLAS FARIA DE FRANCA - 089945679-09 -** 13558226-3 - IPVA - RENAVAM / EXERC 00482323396/2021 - 212,15 - **DOUGLAS FARIAS RAIMUNDO - 075605559-85 -** 13546575-5 - IPVA - RENAVAM / EXERC 00752325752/2021 - 480,48 - **DOUGLAS FELIPE DE LIMA PEREIRA - 111682229-66 -** 13539009-7 - IPVA - RENAVAM / EXERC 00754272192/2021 - 423,48 - **DOUGLAS FERREIRA BUENO DA LUZ - 079245369-73 -** 13555677-7 - IPVA - RENAVAM / EXERC 00766460860/2021 - 399,20 - **DOUGLAS FERREIRA FACHIN - 030640671-33 -** 13541395-0 - IPVA - RENAVAM / EXERC 00968131557/2021 - 199,12 - **DOUGLAS FREITAS BITENCOURT DA SILVA - 088329189-43 -** 13568160-1 - IPVA - RENAVAM / EXERC 00283687363/2022 - 329,12 - **DOUGLAS GARCIA - 943975708-68 -** 13547678-1 - IPVA - RENAVAM / EXERC 00793952506/2021 - 152,30 - 13547684-6 - IPVA - RENAVAM / EXERC 00762478284/2021 - 144,73 - **DOUGLAS GARCIA - 063904589-83 -** 13550659-1 - IPVA - RENAVAM / EXERC 00302130063/2021 - 194,56 - **DOUGLAS GOMES SILVA - 049210841-22 -** 13551959-6 - IPVA - RENAVAM / EXERC 00752129023/2021 - 359,91 - **DOUGLAS GONCALVES - 094000639-11 -** 13552023-3 - IPVA - RENAVAM / EXERC 00763932566/2021 - 459,59 - **DOUGLAS GUEDES BRITO - 013039681-85 -** 13554038-2 - IPVA - RENAVAM / EXERC 01236395830/2022 - 2.861,13 - **DOUGLAS GUILHERME KELNHOAR LIMA - 085010819-57 -** 13547113-5 - IPVA - RENAVAM / EXERC 00757405452/2021 - 462,89 - **DOUGLAS GUSTAVO ALVES VIEIRA - 087620189-30 -** 13564682-2 - IPVA - RENAVAM / EXERC 00967666732/2021 - 265,45 - **DOUGLAS HENRIQUE ALVES SILVA - 040971179-98 -** 13570484-9 - IPVA - RENAVAM / EXERC 00501040315/2022 - 342,98 - **DOUGLAS HENRIQUE PEREIRA DE OLIVEIRA - 079986679-23 -** 13560136-5 - IPVA - RENAVAM / EXERC 00456571868/2021 - 212,15 - **DOUGLAS JOSE FURMAN JUNIOR - 020112429-75 -** 13541554-5 - IPVA - RENAVAM / EXERC 00779134540/2021 - 546,58 - **DOUGLAS JOVELINO DE ANDRADE - 047943291-05 -** 13547270-0 - IPVA - RENAVAM / EXERC 00323762930/2021 - 194,56 - **DOUGLAS JUNIOR DE OLIVEIRA - 057057889-24 -** 13543925-8 - IPVA - RENAVAM / EXERC 00966349490/2021 - 166,42 - **DOUGLAS JUNIOR RODRIGUES BRITS - 041387941-07 -** 13566218-6 - IPVA - RENAVAM / EXERC 00451720350/2021 - 196,60 - **DOUGLAS JUNIOR SATLER - 002825860-67 -** 13557307-8 - IPVA - RENAVAM / EXERC 00226896315/2022 - 1.281,93 - **DOUGLAS KATURAGI - 638386217-00 -** 13558080-5 - IPVA - RENAVAM / EXERC 00480562423/2021 - 292,49 - **DOUGLAS LEAL DIAS - 108713439-08 -** 13563945-1 - IPVA - RENAVAM / EXERC 00844508330/2022 - 767,37 - **DOUGLAS LUAN RIBEIRO DA CRUZ - 105771559-03 -** 13553701-2 - IPVA - RENAVAM

Diário Oficial Certificado Digitalmente
O Departamento de Imprensa Oficial do Estado do Paraná, da garantia de autenticidade deste documento, desde que visualizado através do site http://www.imprensaoficial.pr.gov.br

/ EXERC 00877034885/2021 - 184,63 - **DOUGLAS LUIZ DA COSTA - 086910009-29 -** 13569734-6 - IPVA - RENAVAM / EXERC 00329087193/2021 - 145,93 - **DOUGLAS LUIZ FONSECA - 080277849-64 -** 13563398-4 - IPVA - RENAVAM / EXERC 00769185894/2021 - 182,43 - **DOUGLAS MARINHO BEVILACQUA - 071702279-08 -** 13561421-1 - IPVA - RENAVAM / EXERC 00111830257/2022 - 1.964,18 - 13561870-5 - IPVA - RENAVAM / EXERC 00152838236/2022 - 888,64 - **DOUGLAS MATEUS MENDES SANTOS - 084026599-93 -** 13549309-0 - IPVA - RENAVAM / EXERC 00455874999/2021 - 212,15 - **DOUGLAS MILANI - 048296669-60 -** 13569404-5 - IPVA - RENAVAM / EXERC 00996240578/2022 - 273,83 - **DOUGLAS MIYAMOTO GONDO - 021252767-39 -** 13570747-3 - IPVA - RENAVAM / EXERC 00940466600/2022 - 3.093,42 - **DOUGLAS MIZVA GUERRA - 038288779-40 -** 13571108-0 - IPVA - RENAVAM / EXERC 01157112606/2022 - 2.857,62 - **DOUGLAS MOURA DE SOUZA - 066868739-85 -** 13552330-5 - IPVA - RENAVAM / EXERC 00760999570/2021 - 419,43 - **DOUGLAS NICOLICHI - 107482229-36 -** 13556729-9 - IPVA - RENAVAM / EXERC 00537752307/2021 - 195,36 - **DOUGLAS PASUC KLIPP - PIZZARIA E RESTAURANTE - 25150413/0001-83 -** 13557182-2 - IPVA - RENAVAM / EXERC 00142738026/2022 - 1.961,83 - **DOUGLAS PEDROSO DA SILVA - 019074752-81 -** 13550844-6 - IPVA - RENAVAM / EXERC 00133178463/2021 - 287,72 - **DOUGLAS PEREIRA GOMES - 093498249-06 -** 13551775-5 - IPVA - RENAVAM / EXERC 00772844488/2021 - 162,81 - **DOUGLAS RAFAEL GOMES DA SILVA - 075332639-60 -** 13542282-7 - IPVA - RENAVAM / EXERC 00512903034/2021 - 212,15 - **DOUGLAS RENAN FRANCA - 083117409-92 -** 13550253-7 - IPVA - RENAVAM / EXERC 00868488640/2021 - 383,87 - **DOUGLAS RIBEIRO - 045608889-06 -** 13557069-9 - IPVA - RENAVAM / EXERC 00463854004/2022 - 1.005,49 - **DOUGLAS ROBER DA SILVA - 092028079-06 -** 13553466-8 - IPVA - RENAVAM / EXERC 00755825390/2021 - 337,72 - **DOUGLAS ROBERTO DE OLIVEIRA - 076159409-40 -** 13561411-4 - IPVA - RENAVAM / EXERC 00308584430/2021 - 194,56 - **DOUGLAS RODRIGUES DA SILVA - 044596439-10 -** 13555303-4 - IPVA - RENAVAM / EXERC 00772577374/2021 - 199,10 - **DOUGLAS ROGER DE LIMA - 081723989-80 -** 13550852-7 - IPVA - RENAVAM / EXERC 00779966422/2021 - 462,46 - **DOUGLAS RUAN DELGADO - 105968669-41 -** 13540360-1 - IPVA - RENAVAM / EXERC 01152567311/2021 - 380,85 - **DOUGLAS SILVA DE OLIVEIRA - 072010839-02 -** 13558932-2 - IPVA - RENAVAM / EXERC 00350894647/2021 - 194,56 - **DOUGLAS TEIXEIRA OLIVEIRA - 504987138-73 -** 13545788-4 - IPVA - RENAVAM / EXERC 00962972720/2021 - 449,16 - **DOUGLAS TRZASKOS GOUVEIA DE LARA - 093771569-71 -** 13549925-0 - IPVA - RENAVAM / EXERC 00124747108/2021 - 213,05 - **DOUGLAS UCZAK - 103155619-20 -** 13560795-9 - IPVA - RENAVAM / EXERC 01087371136/2022 - 7.131,13 - **DOUGLAS URBANO DOS SANTOS - 067997249-85 -** 13556555-5 - IPVA - RENAVAM / EXERC 00752755170/2021 - 419,43 - **DOUGLAS VIL GONCALVES - 104881999-05 -** 13546227-6 - IPVA - RENAVAM / EXERC 00767041151/2021 - 599,94 - **DOUGLAS VITOR DE OLIVEIRA - 120834929-51 -** 13540399-7 - IPVA - RENAVAM / EXERC 00836453360/2021 - 578,68 - **DOUGLAS VITOR SINKEVICZ - 571655489-04 -** 13547697-8 - IPVA - RENAVAM / EXERC 00772451885/2021 - 570,82 - **DOUGLAS WILLIAM DAS NEVES - 080575179-30 -** 13563166-3 - IPVA - RENAVAM / EXERC 00921822901/2021 - 186,98 - **DOUGLAS WILLIAN SANTIAGO CARVALHO - 402370598-51 -** 13554103-6 - IPVA - RENAVAM / EXERC 00791548953/2021 - 148,15 - **DOUGLAS WILLIANS PEREIRA - 010508021-79 -** 13541463-8 - IPVA - RENAVAM / EXERC 00926549383/2021 - 153,89 - **DOUGLAS WOSCH COSTA - 042091379-36 -** 13550722-9 - IPVA - RENAVAM / EXERC 00496875531/2022 - 3.870,46 - **DOUGLEIDE JOSE DE LIMA DUARTE - 022295131-17 -** 13540474-8 - IPVA - RENAVAM / EXERC 00468082379/2021 - 196,60 - **DOURIVAL DE MOURA - 774753489-20 -** 13553039-5 - IPVA - RENAVAM / EXERC 00344452670/2021 - 194,56 - **DR ALVES - LANCHONETE - 10780822/0001-96 -** 13549786-0 - IPVA - RENAVAM / EXERC 00947108572/2022 - 1.252,19 - **DRAITON JANTARA BLANC - 089844249-43 -** 13543256-3 - IPVA - RENAVAM / EXERC 00767237633/2021 - 456,69 - **DREY CARREGAMENTOS LTDA - 11463237/0001-25 -** 13560624-3 - IPVA - RENAVAM / EXERC 00589254804/2022 - 1.101,90 - 13560704-5 - IPVA - RENAVAM / EXERC 00478932936/2022 - 990,81 - 13560770-3 - IPVA - RENAVAM / EXERC 00459419013/2022 - 896,80 - **DRIELI APARECIDA MARTINS - 062025459-92 -** 13540330-0 - IPVA - RENAVAM / EXERC 00795983514/2021 - 197,98 - **DRIELY TRICIA RUTHS - 089428999-35 -** 13538934-0 - IPVA - RENAVAM / EXERC 00760190119/2021 - 472,29 - **DRY LINER CONSTRUCAO CIVIL EIRELI - 10707713/0001-43 -** 13568741-3 - IPVA - RENAVAM / EXERC 00759512892/2021 - 168,40 - **DUILLIO GUILHERME SOUZA DE OLIVEIRA - 104352709-58 -** 13546525-9 - IPVA - RENAVAM / EXERC 00840568428/2021 - 221,20 - **DULCE DE FATIMA DA SILVA - 138532198-96 -** 13551366-0 - IPVA - RENAVAM / EXERC 00761982043/2021 - 531,53 - **DULCE FUCHS - 026548899-04 -** 13570725-2 - IPVA - RENAVAM / EXERC 00157979610/2022 - 2.259,71 - **DULCE MAGDA DE MELO - 514101099-68 -** 13561760-1 - IPVA - RENAVAM / EXERC 00952859963/2022 - 826,58 - **DULCEMAR SZEREMETA - 544691559-34 -** 13570298-6 - IPVA - RENAVAM / EXERC 01017349107/2022 - 2.043,42 - **DULCICLEIDE MIRANDA DA SILVA - 921598422-49 -** 13555784-6 - IPVA - RENAVAM / EXERC 00962444600/2021 - 170,01 - **DULCILAINE DE SOUZA DA CUNHA CASSIMIRO - 010901639-40 -** 13541081-0 - IPVA - RENAVAM / EXERC 00785014608/2021 - 197,97 - **DULCILENE BRAMBILLA DA SILVA - 047589309-37 -** 13539954-0 - IPVA - RENAVAM / EXERC 00489678262/2021 - 239,69 - **DULCILENE RIBEIRO DOS SANTOS - 879146979-15 -** 13567561-0 - IPVA - RENAVAM / EXERC 00258276541/2022 - 2.076,12 - 13567733-7 - IPVA - RENAVAM / EXERC 00917682718/2022 - 1.039,73 - **DULCINEIA DIAS DE MOURA - 628825389-87 -** 13550723-7 - IPVA - RENAVAM / EXERC 00369847954/2022 - 2.248,73 - 13550808-0 - IPVA - RENAVAM / EXERC 00363938753/2022 - 1.990,03 - **DULCINEIA LUCAS - 044112069-51 -** 13550462-9 - IPVA - RENAVAM / EXERC 00772322929/2021 - 462,46 - **DULCINEIA PEREIRA DAS CHAGAS DE SOUZA - 071443729-80 -** 13546123-7 - IPVA - RENAVAM / EXERC 00158103440/2021 - 155,17 - **DULCINEIA REGINA FELIZ - 055938989-28 -** 13559423-7 - IPVA - RENAVAM / EXERC 00766556492/2021 - 396,52 - **DULHA SANTINA DA SILVA - 069837219-00 -** 13554467-1 - IPVA - RENAVAM / EXERC 00956680852/2021 - 213,20 - **DULIVAR DOS SANTOS - 298847801-53 -** 13538203-5 - IPVA - RENAVAM / EXERC 00764993267/2021 - 589,40 - **DUMETALPR ESTRUTURAS METALICAS E SERRALHERIA EIRELI - 11943554/0001-49 -** 13570808-9 - IPVA - RENAVAM / EXERC 01044315080/2022 - 2.911,18 - **DUNKER'S PASTEIS E REFEICOES LTDA ME - 00084291/0001-43 -** 13543218-0 - IPVA - RENAVAM / EXERC 00894623974/2021 - 273,15 - **DURCILEI ROBERTO FRANCA - 093311999-29 -** 13545887-2 - IPVA - RENAVAM / EXERC 00770586422/2021 - 399,20 - **DURVAL BOBATO - 411692719-87 -** 13559159-9 - IPVA - RENAVAM / EXERC 00477022790/2021 - 168,95 - **DURVAL GOMES DE LIMA - 863324069-68 -** 13561364-9 - IPVA - RENAVAM / EXERC 00479343462/2022 - 1.396,82 - **DURVAL REIS DO NASCIMENTO - 213925019-20 -** 13553283-5 - IPVA - RENAVAM / EXERC 00466952562/2021 - 168,95 - **DURVALINA PEREIRA LIMA - 826201999-72 -** 13539469-6 - IPVA - RENAVAM / EXERC 00135239974/2021 - 166,42 - **DURVALINO DIAS DE LIMA - 070357959-28 -** 13540835-2 - IPVA - RENAVAM / EXERC 00871913976/2021 - 165,77 - **DURVALINO RAMALHO DA SILVA - 776236309-20 -** 13570896-8 - IPVA - RENAVAM / EXERC 00117582158/2022 - 199,73 - **DYANNA APARECIDA OLIVEIRA MARTINS - 278977548-63 -** 13552277-5 - IPVA - RENAVAM / EXERC 00779626877/2021 - 173,47 - **DYENEFFER ODORIZZI - 099704699-67 -** 13541010-1 - IPVA - RENAVAM / EXERC 00133382451/2021 - 559,38 - **DYENNES DWALACE DA SILVA PRUDENCIO - 073249749-37 -** 13562327-0 - IPVA - RENAVAM / EXERC 00974467723/2021 - 166,42 - **DYESLLEY RODRIGUES DOS SANTOS ROCHA - 073267319-42 -** 13546445-7 - IPVA - RENAVAM / EXERC 00753950383/2021 - 459,59 - **DYLAN OLIVEIRA COSTA - 062830039-58 -** 13551542-6 - IPVA - RENAVAM / EXERC 00770258581/2021 - 377,94 - **DYONATAN ALVES DE OLIVEIRA - 064029909-14 -** 13539280-4 - IPVA - RENAVAM / EXERC 00761494227/2021 - 601,97 - **DYONATAN TAVARES CORREIA - 086214689-56 -** 13565864-2 - IPVA - RENAVAM / EXERC 00542871173/2021 - 151,44 - **DYONES LEONAM DA ROSA - 086409629-10 -** 13542413-7 - IPVA - RENAVAM / EXERC 00756511356/2021 - 182,30 - **DYOVANA MARIA CHIMANSKI - 111369209-00 -** 13551077-7 - IPVA - RENAVAM / EXERC 00454264674/2021 - 194,56 - **E F DE LIMA EIRELI - 16986265/0001-40 -** 13555265-8 - IPVA - RENAVAM / EXERC 00308734092/2022 - 1.386,24 - 13555340-9 - IPVA - RENAVAM / EXERC 00918034647/2022 - 771,92 - 13555416-2 - IPVA - RENAVAM / EXERC 00839706391/2022 - 556,47 - 13555489-8 - IPVA - RENAVAM / EXERC 00891398481/2022 - 512,90 - **E K R MARTINS COMERCIO DE VEICULOS - 12946394/0001-54 -** 13556992-5 - IPVA - RENAVAM / EXERC 00755748069/2021 - 359,91 - **E L FAVARETTI SANTOS TRANSPORTES LTDA - 30675908/0001-66 -** 13565867-7 - IPVA - RENAVAM / EXERC 00169107760/2022 - 2.555,08 - 13566081-7 - IPVA - RENAVAM / EXERC 00991581946/2022 - 1.036,63 - **E L M COMERCIO DE VEICULOS LTDA - 08255723/0001-43 -** 13547398-7 - IPVA - RENAVAM / EXERC 00762779624/2021 - 480,48 - **E L NOGUEIRA DA SILVA PLANTE - 08309131/0001-67 -** 13561202-2 - IPVA - RENAVAM / EXERC 01123648929/2022 - 4.418,46 - **E M FLAVIO MATERIAL DE CONSTRUCAO - 12893461/0001-10 -** 13568451-1 - IPVA - RENAVAM / EXERC 00464967775/2022 - 2.165,58 - 13568737-5 - IPVA - RENAVAM / EXERC 00466282257/2022 - 1.969,55 - **E. ARAUJO PISOS E DECORACOES LTDA - 12284106/0001-43 -** 13568500-3 - IPVA - RENAVAM / EXERC 00950236519/2021 - 202,36 - **E. DE OLIVEIRA BARRETO LTDA - 08920046/0001-30 -** 13564033-6 - IPVA - RENAVAM / EXERC 00774362901/2021 - 152,48 - **E. FARINHA & FARINHA LTDA - 24441414/0001-14 -** 13564953-8 - IPVA - RENAVAM / EXERC 00594113202/2022 - 2.062,26 - 13565410-8 - IPVA - RENAVAM / EXERC 01129277744/2022 - 1.755,04 - 13565862-6 - IPVA - RENAVAM / EXERC 01167828353/2022 - 1.552,61 - 13566314-0 - IPVA - RENAVAM / EXERC 00413198057/2022 - 440,49 - **E. H. PEREIRA ROCHA - COLORE CONSTRUCOES - 30000128/0001-16 -** 13559632-9 - IPVA - RENAVAM / EXERC 00454459432/2021 - 194,56 - **E. M. DE SOUZA COMERCIO DE BEBIDAS EIRELI - ME - 12067065/0001-33 -** 13558211-5 - IPVA - RENAVAM / EXERC 00335440185/2022 - 1.587,50 - **E. MARTINS ME - 26116843/0001-41 -** 13546425-2 - IPVA - RENAVAM / EXERC 00936876514/2022 - 786,72 - 13547379-0 - IPVA - RENAVAM / EXERC 00281821356/2022 - 772,24 - 13548328-1 - IPVA - RENAVAM / EXERC 00337615462/2022 - 772,24 - 13549285-0 - IPVA - RENAVAM / EXERC 00305220560/2022 - 753,03 - **E. S. BARBOSA - 11359377/0001-58 -** 13541035-7 - IPVA - RENAVAM / EXERC 01302532615/2022 - 1.006,96 - **E.A.C. TRANSPORTES - EIRELI - ME - 05770146/0001-30 -** 13544824-9 - IPVA - RENAVAM / EXERC 00116936576/2021 - 166,42 - **EBENEZER GOMES FERREIRA - 059685049-27 -** 13544873-7 - IPVA - RENAVAM / EXERC 01253555599/2021 - 474,81 - **EBER SOTTI - 006474079-06 -** 13543487-6 - IPVA - RENAVAM / EXERC 01219040697/2022 - 806,39 - **EBERSON ADOLFO GOLLMANN - 044858329-10 -** 13545084-7 - IPVA - RENAVAM / EXERC 01297078249/2022 - 7.647,69 - **EBERSON CICERO DE QUEIROZ OLIVEIRA - 050398259-86 -** 13553643-1 - IPVA - RENAVAM / EXERC 00758671547/2021 - 337,10 - **EBERSON LUIS DA COSTA - 056540809-70 -** 13552098-5 - IPVA - RENAVAM / EXERC 00775737240/2021 - 399,20 - **EBERSON PASUC - 042218679-14 -** 13544690-4 - IPVA - RENAVAM / EXERC 00490029035/2022 - 2.286,66 - **EBIMAR GONCALVES DOS REIS - 039813869-90 -** 13570400-8 - IPVA - RENAVAM / EXERC 01119629567/2022 - 2.520,84 - **ECILIO COSTA FERREIRA - 032162329-05 -** 13538252-3 - IPVA - RENAVAM / EXERC 00116318910/2021 - 166,42 - **ECIO FERREIRA DA SILVA - 022378679-92 -** 13543892-8 - IPVA - RENAVAM / EXERC 00784329990/2021 - 197,97 - **ED LUCIO DE FIGUEIREDO - 796853079-20 -** 13547948-9 - IPVA - RENAVAM / EXERC 00786890517/2021 - 197,97 - **ED ROBERTO RAVAGNANI FILHO - 040246929-17 -** 13547869-5 - IPVA - RENAVAM / EXERC 00954861370/2021 - 196,50 - **EDBEGANO DA SILVA - 710958994-30 -** 13545002-2 - IPVA - RENAVAM / EXERC 00485084015/2021 - 212,15 - **EDEGAR DE CAMPOS LEALDINO - 779271509-44 -** 13557668-9 - IPVA - RENAVAM / EXERC 00321621034/2021 - 246,33 - **EDEGAR DOS ANJOS BRIZOLLA - 058448909-90 -** 13561769-5 - IPVA - RENAVAM / EXERC 00170523462/2022 - 244,95 - **EDEGAR RODRIGUES DE PAULA - 645188259-34 -** 13547656-0 - IPVA - RENAVAM / EXERC 00774138947/2021 - 408,05 - **EDEILSON DE LIMA DA SILVA - 011836189-99 -** 13552873-0 - IPVA - RENAVAM / EXERC 00763962724/2021 - 456,69 - **EDEILSON DE SOUZA - 035210389-20 -** 13553548-6 - IPVA - RENAVAM / EXERC 00790930307/2021 - 441,75 - **EDELAR MACHADO DOS SANTOS**

JUNIOR - 938995212-34 - 13561389-4 - IPVA - RENAVAM / EXERC 00406676070/2021 - 194,56 - **EDEMAISON RODRIGUES - 094117589-83 -** 13548140-8 - IPVA - RENAVAM / EXERC 00451921534/2021 - 271,34 - **EDEMAR BALLMANN MATOS - 069499019-17 -** 13571008-3 - IPVA - RENAVAM / EXERC 00815988206/2022 - 589,54 - 13571484-4 - IPVA - RENAVAM / EXERC 00953552349/2022 - 499,66 - **EDEMAR DA SILVA - 505836389-53 -** 13564140-5 - IPVA - RENAVAM / EXERC 00924770805/2021 - 148,35 - **EDEMAR DE JESUS MOREIRA - 026611939-52 -** 13547696-0 - IPVA - RENAVAM / EXERC 00758580193/2021 - 459,59 - **EDEMAR JOSE ZANGRANDE - 020487849-76 -** 13545442-7 - IPVA - RENAVAM / EXERC 00827861524/2022 - 2.254,01 - **EDEMILSA SILVERIO DE OLIVEIRA - 038186739-00 -** 13551926-0 - IPVA - RENAVAM / EXERC 00886179785/2022 - 177,08 - **EDEMILSON ALVES DE MELO - 617368059-91 -** 13551656-2 - IPVA - RENAVAM / EXERC 00767833767/2021 - 399,20 - **EDEMILSON DE PAULA - 828572969-91 -** 13553943-0 - IPVA - RENAVAM / EXERC 00473707241/2021 - 168,95 - **EDEMILSON DO NASCIMENTO DIAS - 020823179-00 -** 13564161-8 - IPVA - RENAVAM / EXERC 01014840187/2021 - 167,64 - **EDEMILSON FELISBERTO - 028930119-00 -** 13552607-0 - IPVA - RENAVAM / EXERC 01227771670/2022 - 2.927,48 - 13552707-6 - IPVA - RENAVAM / EXERC 00897265688/2022 - 929,34 - **EDEMILSON GUEDES NASCIMENTO - 742069829-53 -** 13543655-0 - IPVA - RENAVAM / EXERC 00768372810/2021 - 413,05 - **EDEMILSON NOVACK DOS SANTOS - 041636349-08 -** 13564560-5 - IPVA - RENAVAM / EXERC 00784236437/2021 - 274,42 - **EDEMILSON PEDRO FIGUEIRA - 048656749-42 -** 13559690-6 - IPVA - RENAVAM / EXERC 00962772607/2022 - 2.263,80 - **EDEMIR ANTONIO DA SILVA - 066898589-52 -** 13541562-6 - IPVA - RENAVAM / EXERC 00758333838/2021 - 432,28 - **EDEMIR DE GODOIS - 009838479-16 -** 13551654-6 - IPVA - RENAVAM / EXERC 00203322193/2022 - 1.934,31 - **EDEMIR PIFFER DE MORAES - 004979489-23 -** 13554892-8 - IPVA - RENAVAM / EXERC 00822539730/2022 - 837,81 - 13555675-0 - IPVA - RENAVAM / EXERC 00835498425/2022 - 157,15 - **EDEN HIRUKI ONO - 108793989-57 -** 13569974-8 - IPVA - RENAVAM / EXERC 01168286767/2022 - 1.845,97 - **EDENAIDE BOLDRIN ANSELMO - 527640879-34 -** 13541835-8 - IPVA - RENAVAM / EXERC 00463978080/2021 - 230,90 - **EDENEIA APARECIDA JULIAO - 431167529-15 -** 13543731-0 - IPVA - RENAVAM / EXERC 00817234896/2022 - 794,93 - **EDENESIO POSSOLI - 087124419-53 -** 13561210-3 - IPVA - RENAVAM / EXERC 00792987446/2021 - 368,31 - **EDENILCE MACHADO - 914536239-49 -** 13554613-5 - IPVA - RENAVAM / EXERC 00782582850/2021 - 178,46 - **EDENILSO DE OLIVEIRA - 058899269-00 -** 13544788-9 - IPVA - RENAVAM / EXERC 00207820600/2021 - 159,51 - **EDENILSO MEZURAN - 771421799-53 -** 13556473-7 - IPVA - RENAVAM / EXERC 00790116391/2021 - 173,99 - **EDENILSON ANDERSON HIRI - 597634429-15 -** 13560120-9 - IPVA - RENAVAM / EXERC 01098992765/2022 - 3.125,29 - **EDENILSON BRANDT - 091473089-40 -** 13565996-7 - IPVA - RENAVAM / EXERC 00462877426/2021 - 194,56 - **EDENILSON COLATO - 023296289-86 -** 13543040-4 - IPVA - RENAVAM / EXERC 00771809646/2021 - 423,48 - **EDENILSON DA SILVA - 034324359-83 -** 13550690-7 - IPVA - RENAVAM / EXERC 00755666321/2021 - 441,30 - **EDENILSON DE PAULA MACHADO - 007808949-28 -** 13556015-4 - IPVA - RENAVAM / EXERC 00769599990/2021 - 399,20 - **EDENILSON DOS SANTOS - 038538219-79 -** 13569968-3 - IPVA - RENAVAM / EXERC 00493200762/2022 - 2.909,04 - **EDENILSON FARIAS DE PAULA - 058268069-74 -** 13547057-0 - IPVA - RENAVAM / EXERC 00759016666/2021 - 472,29 - **EDENILSON JOSE RICKLINSKI - 017624539-16 -** 13566196-1 - IPVA - RENAVAM / EXERC 01125605356/2022 - 2.934,94 - **EDENILSON MARQUES - 537581619-91 -** 13542209-6 - IPVA - RENAVAM / EXERC 00769737269/2021 - 512,35 - **EDENILSON MIRANDA - 025235439-74 -** 13571883-1 - IPVA - RENAVAM / EXERC 00348540159/2021 - 194,56 - **EDENILSON PRAWITZ - 099659739-54 -** 13568214-4 - IPVA - RENAVAM / EXERC 00458835773/2022 - 258,76 - **EDENILSON VILARINO DA SILVA - 038947269-70 -** 13547116-0 - IPVA - RENAVAM / EXERC 00789804310/2021 - 181,15 - **EDENISE REIFUR ROCHA - 045306969-01 -** 13553057-3 - IPVA - RENAVAM / EXERC 00755364244/2021 - 380,19 - **EDENISSO GOMES DA SILVA - 729628609-15 -** 13541805-6 - IPVA - RENAVAM / EXERC 00769382711/2021 - 512,35 - **EDEOMAR DOS SANTOS - 054444779-47 -** 13555731-5 - IPVA - RENAVAM / EXERC 00755748514/2021 - 423,48 - **EDER ANTONIO GAIARIN - 029653029-80 -** 13558846-6 - IPVA - RENAVAM / EXERC 00879977167/2022 - 2.037,76 - 13559720-1 - IPVA - RENAVAM / EXERC 00144064693/2022 - 408,96 - **EDER ANTONIO LACERDA PRADO - 294863218-84 -** 13545220-3 - IPVA - RENAVAM / EXERC 00753271338/2021 - 399,20 - **EDER APARECIDO BAPTISTA - 060583599-37 -** 13549602-2 - IPVA - RENAVAM / EXERC 00847063100/2022 - 165,74 - **EDER APARECIDO DA SILVA - 110134409-19 -** 13552103-5 - IPVA - RENAVAM / EXERC 01074950043/2021 - 295,90 - **EDER APARECIDO MALVINO - 034674049-52 -** 13543059-5 - IPVA - RENAVAM / EXERC 00766384128/2021 - 531,53 - **EDER ASSIS FERNANDES - 060973869-07 -** 13565433-7 - IPVA - RENAVAM / EXERC 00328239330/2021 - 194,56 - **EDER BOMBARDA - 045975849-78 -** 13552560-0 - IPVA - RENAVAM / EXERC 00799318191/2021 - 305,87 - **EDER BRUNO DE OLIVEIRA SANTOS - 050148809-08 -** 13545107-0 - IPVA - RENAVAM / EXERC 00769765378/2021 - 503,34 - **EDER CARLOS HENRIQUE - 069406629-01 -** 13542478-1 - IPVA - RENAVAM / EXERC 01019881523/2021 - 263,37 - **EDER CARVALHO LOPES - 079657309-36 -** 13561522-6 - IPVA - RENAVAM / EXERC 00309247608/2021 - 196,60 - **EDER CLAYTON DE OLIVEIRA - 026197809-85 -** 13565615-1 - IPVA - RENAVAM / EXERC 00831233109/2021 - 219,73 - **EDER FELIPE FREITAS CORREA - 091425839-77 -** 13550378-9 - IPVA - RENAVAM / EXERC 00759235406/2021 - 462,46 - **EDER GARCIA MOURA - 097296779-64 -** 13543923-1 - IPVA - RENAVAM / EXERC 00979276373/2021 - 166,42 - **EDER GLEISER BORGES - 087193959-22 -** 13545524-5 - IPVA - RENAVAM / EXERC 00163391386/2022 - 1.961,83 - **EDER GRANDONI - 045757749-52 -** 13547031-7 - IPVA - RENAVAM / EXERC 00756494770/2021 - 481,68 - **EDER HENRIQUE DE ALMEIDA - 116976939-03 -** 13549053-9 - IPVA - RENAVAM / EXERC 00326143998/2021 - 271,34 - **EDER HERMAN - 050792799-07 -** 13568055-9 - IPVA - RENAVAM / EXERC 00752047744/2021 - 182,30 - **EDER JOFRE DE OLIVEIRA - 060248519-36 -** 13564615-6 - IPVA - RENAVAM / EXERC 00341909939/2021 - 194,56 - **EDER JOSE DE MORAES - 057082779-55 -** 13538109-8 - IPVA - RENAVAM / EXERC 00182197018/2021 - 182,70 - **EDER JOSE EDUARDO CONSTANCIO DOS SANTOS - 073887959-28 -** 13549535-2 - IPVA - RENAVAM / EXERC 00761963197/2021 - 456,69 - **EDER JUNIOR CANDIA MENDES - 001323991-05 -** 13559397-4 - IPVA - RENAVAM / EXERC 00805739254/2021 - 229,24 - **EDER JUNIOR RIBEIRO - 039548509-66 -** 13561735-0 - IPVA - RENAVAM / EXERC 00768795168/2021 - 177,16 - **EDER KUCHAK FRANCISCO - 028583789-32 -** 13559495-4 - IPVA - RENAVAM / EXERC 00380342995/2022 - 2.464,94 - 13559887-9 - IPVA - RENAVAM / EXERC 00345628756/2022 - 1.172,55 - **EDER LEANDRO DOS SANTOS - 058957559-76 -** 13567512-1 - IPVA - RENAVAM / EXERC 00340949589/2021 - 194,56 - **EDER LUIZ MAIA - 050135339-96 -** 13570318-4 - IPVA - RENAVAM / EXERC 00906368936/2022 - 192,49 - **EDER MALINOSQUI - 313656228-35 -** 13549217-5 - IPVA - RENAVAM / EXERC 00780891317/2021 - 422,01 - **EDER MARTINS FRANCISCO - 043974399-07 -** 13561392-4 - IPVA - RENAVAM / EXERC 01278547727/2022 - 5.717,88 - **EDER MASSANEIRO - 063228899-07 -** 13554510-4 - IPVA - RENAVAM / EXERC 00332373193/2021 - 236,39 - **EDER MILER DO AMARAL - 266733538-48 -** 13554016-1 - IPVA - RENAVAM / EXERC 00233931171/2021 - 224,80 - **EDER RENATO DIAS DO PRADO - 044675839-63 -** 13569843-1 - IPVA - RENAVAM / EXERC 00403933102/2022 - 987,53 - **EDER ROCHA MELO MASTEGUIN - 081866199-25 -** 13545903-8 - IPVA - RENAVAM / EXERC 00784245177/2021 - 197,97 - **EDER RODRIGUES DOS SANTOS - 055015689-50 -** 13543186-9 - IPVA - RENAVAM / EXERC 00756397618/2021 - 419,43 - **EDER SALVADOR MARTINS - 078562179-28 -** 13540087-4 - IPVA - RENAVAM / EXERC 00760736987/2021 - 396,52 - **EDER SIMEI NUNES MARTINS - 039855789-66 -** 13549230-2 - IPVA - RENAVAM / EXERC 00756354722/2021 - 456,69 - **EDER WILLIAN RODRIGUES - 042505879-40 -** 13546709-0 - IPVA - RENAVAM / EXERC 00462152944/2021 - 212,15 - **EDER WILLIAN SANTANA CRUZ - 039983069-35 -** 13550087-9 - IPVA - RENAVAM / EXERC 00757531857/2021 - 462,89 - **EDERALDO MAURICIO DOS SANTOS - 744263709-49 -** 13570592-6 - IPVA - RENAVAM / EXERC 00955270219/2022 - 397,70 - 13570598-5 - IPVA - RENAVAM / EXERC 00866853928/2022 - 268,27 - **EDERIVALTER CORDEIRO ALVES - 689931108-91 -** 13555045-0 - IPVA - RENAVAM / EXERC 00757332218/2021 - 380,19 - **EDERLI JOSIANI RAMPINELI KISS - 037461929-86 -** 13569927-6 - IPVA - RENAVAM / EXERC 00208859110/2022 - 2.218,90 - **EDERLI VIEIRA MARCELINO - 062573289-85 -** 13546012-5 - IPVA - RENAVAM / EXERC 01083536181/2021 - 164,96 - **EDERSON ANDRES BERRES JUSTEN - 077778759-81 -** 13560457-7 - IPVA - RENAVAM / EXERC 00364003634/2021 - 194,56 - **EDERSON BARBOSA DE OLIVEIRA - 041741799-30 -** 13554312-8 - IPVA - RENAVAM / EXERC 00935484280/2022 - 1.188,80 - 13554436-1 - IPVA - RENAVAM / EXERC 01299181217/2022 - 716,27 - **EDERSON BATISTA DA ROZA - 010942779-32 -** 13541980-0 - IPVA - RENAVAM / EXERC 00776357115/2021 - 364,03 - **EDERSON CEBULSKI - 102290479-55 -** 13565951-7 - IPVA - RENAVAM / EXERC 00335667350/2022 - 555,50 - **EDERSON DA SILVA - 067142579-02 -** 13558476-2 - IPVA - RENAVAM / EXERC 00452308755/2021 - 194,56 - **EDERSON DOS SANTOS PULLI - 108118149-47 -** 13557528-3 - IPVA - RENAVAM / EXERC 00769055133/2021 - 399,15 - **EDERSON HENRIQUE CONRADO DE SA - 058506829-10 -** 13553070-0 - IPVA - RENAVAM / EXERC 00817588353/2021 - 354,32 - **EDERSON JONI MARTINS DE LIMA - 060567729-85 -** 13565033-1 - IPVA - RENAVAM / EXERC 00758628064/2021 - 423,48 - **EDERSON JORGE ZAMPOLI - 590984659-00 -** 13539348-7 - IPVA - RENAVAM / EXERC 00195157192/2022 - 1.373,30 - **EDERSON JOSE DE LIMA CAMARGO - 066997869-89 -** 13539393-2 - IPVA - RENAVAM / EXERC 00759396485/2021 - 472,29 - **EDERSON LEOPOLDO - 055759249-63 -** 13544962-8 - IPVA - RENAVAM / EXERC 00759297460/2021 - 399,20 - **EDERSON LUIS MATTOSO - 096638469-50 -** 13548532-2 - IPVA - RENAVAM / EXERC 00770231292/2021 - 397,45 - **EDERSON MACIEL DE SOUZA - 048500809-28 -** 13550222-7 - IPVA - RENAVAM / EXERC 00341211257/2021 - 194,56 - **EDERSON MARTINS CORREIA - 053428339-06 -** 13564896-5 - IPVA - RENAVAM / EXERC 00536796572/2022 - 2.108,24 - **EDERSON MARTINS LEITE 08496442918 - 23029376/0001-24 -** 13565279-2 - IPVA - RENAVAM / EXERC 01203352864/2022 - 3.850,05 - **EDERSON MOTIM CAMPOS - 063762109-37 -** 13557128-8 - IPVA - RENAVAM / EXERC 00326754326/2021 - 194,56 - **EDERSON PEREIRA DA LUZ - 074473089-94 -** 13545170-3 - IPVA - RENAVAM / EXERC 00769796354/2021 - 399,20 - **EDERSON PEREIRA ROCHA - 056720579-77 -** 13567960-7 - IPVA - RENAVAM / EXERC 01108945187/2022 - 1.601,23 - **EDERSON RIBEIRO DE SOUZA - 074425259-89 -** 13567622-5 - IPVA - RENAVAM / EXERC 00488875862/2022 - 4.385,49 - **EDERSON RODRIGO MARQUES - 037707119-63 -** 13550873-0 - IPVA - RENAVAM / EXERC 00766736440/2021 - 359,91 - **EDERSON SANTOS AMARO - 076329669-43 -** 13553824-8 - IPVA - RENAVAM / EXERC 00344542394/2021 - 273,76 - **EDERSON SOARES DE LIMA - 033263199-08 -** 13541242-2 - IPVA - RENAVAM / EXERC 00757271499/2021 - 462,89 - **EDERSON VANDRESEN - 083930839-66 -** 13542968-6 - IPVA - RENAVAM / EXERC 00775490750/2021 - 424,48 - **EDERSON VIEIRA SILVEIRA - 029400589-70 -** 13550242-1 - IPVA - RENAVAM / EXERC 00769035728/2021 - 448,76 - **EDESIO VICENTE - 515403809-63 -** 13548420-2 - IPVA - RENAVAM / EXERC 00450681700/2022 - 769,52 - **EDEVAL KRUGER - 700828399-72 -** 13565633-0 - IPVA - RENAVAM / EXERC 00944177506/2021 - 145,43 - **EDEVALDO ALMEIDA BUENO - 301726878-02 -** 13553902-3 - IPVA - RENAVAM / EXERC 00906980380/2021 - 159,29 - **EDEVALDO APARECIDO GOLTZ - 373518699-87 -** 13553910-4 - IPVA - RENAVAM / EXERC 00766161676/2021 - 501,70 - **EDEVALDO CONRADO DE OLIVEIRA - 810641609-72 -** 13550765-2 - IPVA - RENAVAM / EXERC 00804494967/2022 - 960,78 - 13550843-8 - IPVA - RENAVAM / EXERC 00843469927/2022 - 157,15 - **EDEVALDO ELOIR DE PAULA - 037239629-12 -** 13554435-3 - IPVA - RENAVAM / EXERC 01172120096/2021 - 285,64 - **EDEVALDO PEREIRA DA SILVA - 504547149-04 -** 13542709-8 - IPVA - RENAVAM / EXERC 00767544668/2021 - 531,53 - **EDEVANDRO COSTA SANTOS - 058266559-09 -** 13542648-2 - IPVA - RENAVAM / EXERC 01011787528/2021 - 263,37 - **EDEVANDRO DE SOUZA DA SILVA - 043733139-38 -** 13565062-5 - IPVA - RENAVAM / EXERC 00544652509/2022 - 1.859,50 - **EDEVOR FORTES SANTOS JUNIOR - 026162589-60 -** 13539895-0 - IPVA - RENAVAM / EXERC 00754090060/2021 - 463,78 - **EDEWIGES TIBINKA BOROVIECZ - 030689069-03 -** 13540977-4 - IPVA - RENAVAM / EXERC 00879039604/2021 - 145,66 -

Diário Oficial Certificado Digitalmente
O Departamento de Imprensa Oficial do Estado do Paraná, da garantia de autenticidade deste documento, desde que visualizado através do site http://www.imprensaoficial.pr.gov.br

EDGAR ALVES FERNANDES - 068105649-50 - 13558434-7 - IPVA - RENAVAM / EXERC 00762070048/2021 - 399,15 - **EDGAR ANGELO DE ANDRADE - 403035359-20 -** 13547613-7 - IPVA - RENAVAM / EXERC 00218797109/2021 - 213,41 - **EDGAR DORN DOS SANTOS - 010447759-80 -** 13539778-4 - IPVA - RENAVAM / EXERC 00754551563/2021 - 591,27 - **EDGAR GLOWACKI - 043994369-80 -** 13568399-0 - IPVA - RENAVAM / EXERC 00533140722/2021 - 173,19 - **EDGAR MENDES GOMIDE - 917845069-15 -** 13571077-6 - IPVA - RENAVAM / EXERC 00361733631/2022 - 862,28 - **EDGAR MORAIS DA COSTA - 876487501-63 -** 13542269-0 - IPVA - RENAVAM / EXERC 00770787223/2021 - 423,48 - **EDGAR PADILHA DE OLIVEIRA FILHO - 726951969-20 -** 13544124-4 - IPVA - RENAVAM / EXERC 00765651556/2021 - 503,34 - **EDGAR ROGERIO DE SOUZA - 040768479-46 -** 13540225-7 - IPVA - RENAVAM / EXERC 01092178691/2021 - 535,62 - **EDGAR ZAMBONI VIEIRA - 007188559-57 -** 13571952-8 - IPVA - RENAVAM / EXERC 01014731981/2022 - 2.063,65 - 13571979-0 - IPVA - RENAVAM / EXERC 00112316042/2022 - 1.220,77 - 13572007-0 - IPVA - RENAVAM / EXERC 00182462498/2022 - 1.217,84 - 13572040-2 - IPVA - RENAVAM / EXERC 00918572754/2022 - 845,70 - 13572073-9 - IPVA - RENAVAM / EXERC 00867737670/2022 - 364,03 - **EDGARD PEREIRA - 708893099-49 -** 13548280-3 - IPVA - RENAVAM / EXERC 00763670227/2021 - 459,59 - **EDI VALDIR ALMEIDA - 723443269-87 -** 13556779-5 - IPVA - RENAVAM / EXERC 00773920307/2021 - 414,76 - **EDIA MARA CASTANHA - 546210629-72 -** 13539060-7 - IPVA - RENAVAM / EXERC 01134723188/2022 - 4.285,81 - **EDIANE DA SILVA RAMOS - 099191599-21 -** 13570981-6 - IPVA - RENAVAM / EXERC 00959411542/2022 - 189,39 - **EDIANE DANIELA MEIRA DA SILVA - 077772789-75 -** 13567678-0 - IPVA - RENAVAM / EXERC 00897773080/2022 - 955,88 - **EDIANE GUIMARAES DE BAIRROS - 080224009-71 -** 13546244-6 - IPVA - RENAVAM / EXERC 00764467131/2021 - 396,52 - **EDICARLOS OLIVEIRA DA SILVA - 070129249-00 -** 13549550-6 - IPVA - RENAVAM / EXERC 00775306703/2021 - 399,15 - **EDICARLOS SANTOS DE ANDRADE - 604998923-05 -** 13570045-2 - IPVA - RENAVAM / EXERC 00888748396/2021 - 145,66 - **EDICLEIA AIROZO - 035867869-21 -** 13541313-5 - IPVA - RENAVAM / EXERC 00775666009/2021 - 397,45 - **EDICLEIA DE OLIVEIRA MUHLBEIER - 067926789-10 -** 13570728-7 - IPVA - RENAVAM / EXERC 01115034771/2022 - 1.881,13 - **EDICLEIA MLENEK - 709792199-49 -** 13565327-6 - IPVA - RENAVAM / EXERC 00553453157/2022 - 2.063,76 - **EDICO LUCIO DA SILVA - 081279409-50 -** 13557665-4 - IPVA - RENAVAM / EXERC 00828872295/2021 - 351,50 - **EDICO OLIVEIRA DE PAULA - 071023919-00 -** 13551420-9 - IPVA - RENAVAM / EXERC 00896779521/2021 - 145,66 - **EDICREI RODRIGUES DOS SANTOS - 039796829-94 -** 13553948-1 - IPVA - RENAVAM / EXERC 00151015953/2021 - 185,51 - **EDIEL RODRIGUES DOS SANTOS - 103939729-84 -** 13566970-9 - IPVA - RENAVAM / EXERC 00824981987/2022 - 302,06 - **EDIEMES DO ROCIO DA LUZ - 052636759-84 -** 13571009-1 - IPVA - RENAVAM / EXERC 00488160251/2022 - 1.938,46 - **EDIER MAIA FERREIRA - 010857779-10 -** 13571803-3 - IPVA - RENAVAM / EXERC 00869544870/2022 - 738,45 - **EDIJON GERALDO BARBOSA DA SILVA - 075608559-46 -** 13548427-0 - IPVA - RENAVAM / EXERC 00754478149/2021 - 399,20 - **EDILAINE CRISTINA BARRETO DIAS - 055856469-07 -** 13546218-7 - IPVA - RENAVAM / EXERC 00757129552/2021 - 492,07 - **EDILAINE CRISTINA GUERGOLETT DE OLIVEIRA - 057316529-70 -** 13568974-2 - IPVA - RENAVAM / EXERC 01044856227/2022 - 1.613,71 - **EDILAINE DE JESUS MIGUEL - 082022559-29 -** 13546412-0 - IPVA - RENAVAM / EXERC 00772745870/2021 - 413,70 - **EDILAINE DE SOUZA LOURENCO - 087998959-94 -** 13569379-0 - IPVA - RENAVAM / EXERC 00499430921/2021 - 212,15 - **EDILAINE FALA - 039801519-80 -** 13571227-2 - IPVA - RENAVAM / EXERC 00795792085/2022 - 749,69 - **EDILAINE GEA DA SILVA - 063147559-13 -** 13554119-2 - IPVA - RENAVAM / EXERC 00798286423/2022 - 851,34 - **EDILAINE MADUREIRA MENDES - 079203489-94 -** 13544509-6 - IPVA - RENAVAM / EXERC 00759925445/2021 - 399,20 - **EDILAINE SILVA DE SOUZA - 324350748-08 -** 13567480-0 - IPVA - RENAVAM / EXERC 00346261449/2021 - 194,56 - **EDILAINE VITALINO CAPARELLI - 846755789-34 -** 13571098-9 - IPVA - RENAVAM / EXERC 00827255411/2022 - 178,25 - **EDILANE CARLA DE SA BESSA - 004976459-47 -** 13568973-4 - IPVA - RENAVAM / EXERC 00345979630/2021 - 164,33 - **EDILBERTO FERNANDES CAMPOS - 167873928-69 -** 13546671-9 - IPVA - RENAVAM / EXERC 00770609465/2021 - 423,48 - **EDILBERTO LUIZ PIZZI - 408374409-04 -** 13555157-0 - IPVA - RENAVAM / EXERC 01293543990/2022 - 6.023,22 - **EDILBERTO SANTOS PINTO - 568291679-49 -** 13543432-9 - IPVA - RENAVAM / EXERC 00756777496/2021 - 380,19 - **EDILCEU GONCALVES PEREIRA - 026393649-01 -** 13543012-9 - IPVA - RENAVAM / EXERC 00765782839/2021 - 359,91 - **EDILEIDE ARAUJO DO NASCIMENTO - 909457275-34 -** 13542336-0 - IPVA - RENAVAM / EXERC 00893630080/2021 - 145,66 - **EDILEINE SANTOS DE OLIVEIRA - 094350148-28 -** 13559090-8 - IPVA - RENAVAM / EXERC 00258916796/2022 - 1.741,92 - **EDILENE APARECIDA DE LIMA - 059086939-60 -** 13542273-8 - IPVA - RENAVAM / EXERC 00763188468/2021 - 478,78 - **EDILENE APARECIDA DE LIMA DE ANDRADE - 322908088-22 -** 13565678-0 - IPVA - RENAVAM / EXERC 00822209470/2021 - 145,06 - **EDILENE DE ABREU - 154003168-32 -** 13552005-5 - IPVA - RENAVAM / EXERC 00757205690/2021 - 230,23 - **EDILES BRUNETTO NEGRIZOLI - 511413029-34 -** 13550132-8 - IPVA - RENAVAM / EXERC 00785603859/2021 - 422,01 - **EDILEUZA PEDRO DA SILVA - 033417019-23 -** 13562239-7 - IPVA - RENAVAM / EXERC 00767219635/2021 - 359,91 - **EDILEUZA VIEIRA BARBOSA - 048374269-48 -** 13551285-0 - IPVA - RENAVAM / EXERC 00754092062/2021 - 459,59 - **EDILMA SCHULTZ ARRUDA - 713415019-49 -** 13538938-2 - IPVA - RENAVAM / EXERC 00767329970/2021 - 487,63 - **EDILSO COLTRO - 017563689-37 -** 13558601-3 - IPVA - RENAVAM / EXERC 00774161221/2021 - 397,45 - **EDILSO DE OLIVEIRA FLORENCIO - 085356069-20 -** 13564273-8 - IPVA - RENAVAM / EXERC 00913069850/2021 - 282,04 - **EDILSON ANTONIO DO ROZARIO - 033911349-92 -** 13562041-6 - IPVA - RENAVAM / EXERC 00772351996/2021 - 160,13 - **EDILSON ANTONIO DOS SANTOS - 995568719-34 -** 13540543-4 - IPVA - RENAVAM / EXERC 00956049320/2021 - 166,42 - **EDILSON AUGUSTO BUENO - 057812239-16 -** 13545324-2 - IPVA - RENAVAM / EXERC 00880746955/2021 - 145,66 - **EDILSON AUGUSTO DA SILVA - 020600979-83 -** 13554429-9 - IPVA - RENAVAM / EXERC 00771137982/2021 - 175,95 - **EDILSON BATISTA - 031046509-50 -** 13546747-2 - IPVA - RENAVAM / EXERC 00768570301/2021 - 424,21 - **EDILSON BEZERRA CARNEIRO - 084690219-23 -** 13571490-9 - IPVA - RENAVAM / EXERC 00489923356/2021 - 212,15 - **EDILSON BRITO TEIXEIRA - 847624542-49 -** 13566981-4 - IPVA - RENAVAM / EXERC 00304647160/2021 - 194,56 - **EDILSON CAMARGO DOS SANTOS - 076374749-17 -** 13547256-5 - IPVA - RENAVAM / EXERC 00753237920/2021 - 472,29 - **EDILSON CARLOS CHAIKOSKI - 026917909-75 -** 13566717-0 - IPVA - RENAVAM / EXERC 00362736774/2021 - 236,39 - **EDILSON CARLOS DA SILVA - 958554919-00 -** 13547434-7 - IPVA - RENAVAM / EXERC 00775045802/2021 - 413,70 - **EDILSON CARLOS FISCHER - 059710749-11 -** 13555552-5 - IPVA - RENAVAM / EXERC 00305400614/2021 - 225,40 - **EDILSON CORREIA PALHANO - 020713149-05 -** 13545517-2 - IPVA - RENAVAM / EXERC 00534152805/2021 - 146,43 - **EDILSON DA SILVA SOUTO - 737055609-30 -** 13549583-2 - IPVA - RENAVAM / EXERC 00761232249/2021 - 468,62 - **EDILSON DE OLIVEIRA SANTOS - 805768269-87 -** 13553216-9 - IPVA - RENAVAM / EXERC 00334460832/2021 - 236,39 - **EDILSON DOS ANJOS BATISTA - 085098609-55 -** 13543105-2 - IPVA - RENAVAM / EXERC 00770552811/2021 - 531,53 - **EDILSON DUTRA DA SILVA - 873789499-49 -** 13567423-0 - IPVA - RENAVAM / EXERC 00421029838/2021 - 194,56 - **EDILSON DUVOIZEM DOS SANTOS - 029219919-85 -** 13538897-1 - IPVA - RENAVAM / EXERC 00821938827/2021 - 183,32 - **EDILSON FERREIRA DE MORAIS - 804393229-87 -** 13546796-0 - IPVA - RENAVAM / EXERC 00754646114/2021 - 591,27 - **EDILSON FRANCISCO DOS REIS - 007891389-64 -** 13564429-3 - IPVA - RENAVAM / EXERC 00764125710/2021 - 168,56 - **EDILSON GARZON - 038320849-16 -** 13546696-4 - IPVA - RENAVAM / EXERC 00781163994/2021 - 391,10 - **EDILSON GONCALVES DE OLIVEIRA - 057321639-80 -** 13552932-0 - IPVA - RENAVAM / EXERC 00774088524/2021 - 456,69 - **EDILSON GONCALVES DOS SANTOS - 734747039-00 -** 13563820-0 - IPVA - RENAVAM / EXERC 00773262180/2021 - 456,69 - **EDILSON GONSALVES DA ROCHA DOS SANTOS - 065873329-00 -** 13544282-8 - IPVA - RENAVAM / EXERC 00904755282/2022 - 177,08 - **EDILSON LIMA BATISTA - 635716929-34 -** 13556918-6 - IPVA - RENAVAM / EXERC 00755581075/2021 - 408,05 - **EDILSON LOPES DOS SANTOS - 298473738-50 -** 13570094-0 - IPVA - RENAVAM / EXERC 00340694300/2021 - 194,56 - **EDILSON LUIZ AMARAL - 553328629-20 -** 13570776-7 - IPVA - RENAVAM / EXERC 00450513904/2022 - 1.462,26 - 13570780-5 - IPVA - RENAVAM / EXERC 00778104419/2022 - 181,99 - **EDILSON LUIZ FRANCA - 633530249-72 -** 13543183-4 - IPVA - RENAVAM / EXERC 00762493070/2021 - 512,35 - **EDILSON MACEDO - 019182429-17 -** 13539347-9 - IPVA - RENAVAM / EXERC 00756767016/2021 - 599,94 - **EDILSON MARQUES DA SILVA - 004548149-09 -** 13545183-5 - IPVA - RENAVAM / EXERC 00501666249/2021 - 145,87 - **EDILSON MOREIRA - 021842569-43 -** 13551251-6 - IPVA - RENAVAM / EXERC 00774809817/2021 - 364,03 - **EDILSON MOTTA DE MOURA - 051575209-64 -** 13538854-8 - IPVA - RENAVAM / EXERC 00754325806/2021 - 459,59 - **EDILSON MOYA DA SILVA - 328287428-65 -** 13568549-6 - IPVA - RENAVAM / EXERC 00998517305/2022 - 1.302,20 - **EDILSON NEI PEDROSO DOS SANTOS - 374637309-30 -** 13566446-4 - IPVA - RENAVAM / EXERC 00755578708/2021 - 182,30 - **EDILSON OLIVEIRA DE SOUZA - 817923799-00 -** 13551257-5 - IPVA - RENAVAM / EXERC 00762993405/2021 - 364,03 - **EDILSON PEREIRA DE AMORIM - 791331931-34 -** 13540776-3 - IPVA - RENAVAM / EXERC 00984281240/2021 - 201,92 - **EDILSON PERES DIAS NETO - 094068909-09 -** 13560506-9 - IPVA - RENAVAM / EXERC 00773761071/2021 - 377,94 - **EDILSON RAFAEL CABRAL - 074350009-14 -** 13540909-0 - IPVA - RENAVAM / EXERC 00775136549/2021 - 399,15 - **EDILSON RAFAEL DA SILVA - 046559819-62 -** 13560318-0 - IPVA - RENAVAM / EXERC 00254076491/2022 - 1.805,70 - **EDILSON SARMENTO DAMACENO - 066369219-94 -** 13560775-4 - IPVA - RENAVAM / EXERC 00154735647/2022 - 1.494,34 - 13560867-0 - IPVA - RENAVAM / EXERC 00128195673/2022 - 1.135,53 - **EDILSON TEIXEIRA ROSALEN - 092001919-67 -** 13541372-0 - IPVA - RENAVAM / EXERC 00793063540/2021 - 197,97 - **EDIMAR ALVES DE SOUZA - 107444769-76 -** 13542653-9 - IPVA - RENAVAM / EXERC 00890229619/2021 - 506,14 - **EDIMAR DA SILVA PINHEIRO - 081169939-09 -** 13558286-7 - IPVA - RENAVAM / EXERC 00429651791/2021 - 194,56 - **EDIMAR DO CARMO ALVES - 052153179-92 -** 13562957-0 - IPVA - RENAVAM / EXERC 00794917488/2021 - 337,10 - **EDIMAR FREDERICH-ME - 18051494/0001-07 -** 13570746-5 - IPVA - RENAVAM / EXERC 00481835520/2022 - 1.924,76 - 13571005-9 - IPVA - RENAVAM / EXERC 00872362809/2022 - 643,20 - 13571252-3 - IPVA - RENAVAM / EXERC 00843886978/2022 - 535,52 - **EDIMAR JOSE DA SILVA - 037239939-82 -** 13556409-5 - IPVA - RENAVAM / EXERC 00395796911/2022 - 3.144,56 - **EDIMAR LINO DA ROCHA LOBO - 355408558-84 -** 13549694-4 - IPVA - RENAVAM / EXERC 00772973652/2021 - 462,46 - **EDIMAR MARTINS DE GOES - 031778289-46 -** 13568810-0 - IPVA - RENAVAM / EXERC 00572838174/2022 - 2.285,82 - **EDIMAR NATALINO DOS SANTOS OLIVEIRA - 082119329-54 -** 13561137-9 - IPVA - RENAVAM / EXERC 00772717958/2021 - 180,38 - **EDIMAR NUNES - 009663729-30 -** 13538922-6 - IPVA - RENAVAM / EXERC 01117014158/2022 - 2.808,36 - **EDIMAR SCHMITH DA SILVA ANGULO JUNIOR - 085294799-20 -** 13561082-8 - IPVA - RENAVAM / EXERC 00330516558/2021 - 194,56 - **EDIMARA APARECIDA MACHADO - 058596139-54 -** 13555747-1 - IPVA - RENAVAM / EXERC 00775444634/2021 - 377,94 - **EDIMARA DA APARECIDA FITZ - 097012949-12 -** 13554347-0 - IPVA - RENAVAM / EXERC 00823572544/2021 - 339,14 - **EDIMILSON PEREIRA DE SOUSA - 925521371-72 -** 13545793-0 - IPVA - RENAVAM / EXERC 00796479720/2021 - 224,74 - **EDIMILSON GOMES DA SILVA - 308664643-87 -** 13542961-9 - IPVA - RENAVAM / EXERC 00771422709/2021 - 462,23 - **EDIMILSON ROBERTO BAIO - 019378669-98 -** 13570863-1 - IPVA - RENAVAM / EXERC 00838257984/2022 - 1.815,81 - 13571075-0 - IPVA - RENAVAM / EXERC 00947320679/2022 - 986,13 - **EDIMO JOSE COELHO & CIA LTDA - 20302940/0001-42 -** 13552058-6 - IPVA - RENAVAM / EXERC 01019300490/2022 - 4.614,63 - **EDIMUNDO NOGUEIRA DO AMARAL - 243890721-53 -** 13563867-6 - IPVA - RENAVAM / EXERC 00348302410/2021 - 194,56 - **EDIMUNDO RODRIGUES DA SILVA - 652942629-91 -** 13549255-8 - IPVA - RENAVAM / EXERC 00751350184/2021 - 399,20 - **EDINA APARECIDA DE OLIVEIRA PINTO - 166837618-09 -** 13542682-2 - IPVA - RENAVAM / EXERC 00772722820/2021 - 182,43 - **EDINA APARECIDA**

NEVES - 756421589-53 - 13558424-0 - IPVA - RENAVAM / EXERC 00321736435/2022 - 1.167,97 - **EDINA APARECIDA SANTELLI - 524128069-34 -** 13561994-9 - IPVA - RENAVAM / EXERC 00210245735/2022 - 1.131,64 - **EDINA BERNARDO VIEGA - 046579561-75 -** 13543312-8 - IPVA - RENAVAM / EXERC 00750548126/2021 - 408,05 - **EDINA DA SILVA SOUZA - 056919029-03 -** 13545008-1 - IPVA - RENAVAM / EXERC 00753280540/2021 - 399,20 - **EDINA DE FATIMA RICETTO DE CAMARGO - 066684369-43 -** 13541140-0 - IPVA - RENAVAM / EXERC 00799881724/2021 - 165,00 - **EDINA DE OLIVEIRA DE MATOS - 064080849-23 -** 13560211-6 - IPVA - RENAVAM / EXERC 00343007436/2021 - 194,56 - **EDINA DOS ANJOS PAISCA - 055889099-76 -** 13538921-8 - IPVA - RENAVAM / EXERC 01051757328/2021 - 164,63 - **EDINA FERREIRA DOS SANTOS - 010534789-25 -** 13550032-1 - IPVA - RENAVAM / EXERC 01001197566/2021 - 225,73 - **EDINA GARCIA - 024619419-71 -** 13554094-3 - IPVA - RENAVAM / EXERC 00473427427/2021 - 168,95 - **EDINA MARIA PORUCZENHSKI PEREIRA - 006488319-14 -** 13542780-2 - IPVA - RENAVAM / EXERC 00761209077/2021 - 472,29 - **EDINA MENDES DA SILVA ROMANO - 882907789-53 -** 13544296-8 - IPVA - RENAVAM / EXERC 00820543942/2021 - 470,81 - **EDINA PESSOA MASCHIO - 026520969-23 -** 13570700-7 - IPVA - RENAVAM / EXERC 00879492481/2021 - 145,63 - **EDINA RIBEIRO DA SILVA - 087264139-22 -** 13559800-3 - IPVA - RENAVAM / EXERC 00336652216/2021 - 194,56 - **EDINA RODRIGUES DOS SANTOS ARAUJO - 055375519-69 -** 13540212-5 - IPVA - RENAVAM / EXERC 00767854535/2021 - 441,30 - **EDINA RODRIGUES FERREIRA GUEDES - 021038249-03 -** 13567879-1 - IPVA - RENAVAM / EXERC 00484754165/2021 - 147,79 - **EDINALDO CELESTINO DOS SANTOS - 816405019-91 -** 13547338-3 - IPVA - RENAVAM / EXERC 00762395494/2021 - 480,48 - **EDINALDO DE OLIVEIRA - 030905469-90 -** 13543608-9 - IPVA - RENAVAM / EXERC 00902932853/2021 - 145,66 - **EDINALDO DIAS - 043783789-06 -** 13566557-6 - IPVA - RENAVAM / EXERC 00371206995/2021 - 194,56 - **EDINALDO FRANCISCO DE LIMA - 021038289-92 -** 13558461-4 - IPVA - RENAVAM / EXERC 00409439070/2021 - 270,34 - **EDINALDO GONCALVES BARBOSA - 011231759-69 -** 13538248-5 - IPVA - RENAVAM / EXERC 00770678351/2021 - 182,43 - **EDINALDO JOSE DE MEDEIROS COSTA - 009034379-45 -** 13542881-7 - IPVA - RENAVAM / EXERC 00768580714/2021 - 531,53 - **EDINALDO JUSTINO DE OLIVEIRA - 017625079-43 -** 13545846-5 - IPVA - RENAVAM / EXERC 00429489960/2021 - 496,70 - **EDINALDO LUIZ DOS SANTOS - 069242349-41 -** 13567875-9 - IPVA - RENAVAM / EXERC 00782133061/2021 - 188,83 - **EDINALDO PEREIRA PAGLIARIN - 012435239-13 -** 13539395-9 - IPVA - RENAVAM / EXERC 00162852304/2021 - 444,70 - **EDINALVA DE JESUS - 036575889-22 -** 13555684-0 - IPVA - RENAVAM / EXERC 00919300553/2021 - 176,49 - **EDINALVO LIMA VENTURA - 695497029-87 -** 13570269-2 - IPVA - RENAVAM / EXERC 00271583789/2022 - 4.126,73 - 13571581-6 - IPVA - RENAVAM / EXERC 00507150112/2022 - 425,45 - **EDINE SILVA PACHECO - 935316309-97 -** 13545012-0 - IPVA - RENAVAM / EXERC 00787713937/2021 - 442,40 - **EDINEI CORREA DA LUZ - 115529519-60 -** 13554487-6 - IPVA - RENAVAM / EXERC 00770284167/2021 - 364,03 - **EDINEI DE FATIMA RIBEIRO - 051922689-58 -** 13569009-0 - IPVA - RENAVAM / EXERC 01054049197/2022 - 1.907,02 - **EDINEI DE QUADROS - 065606249-51 -** 13541174-4 - IPVA - RENAVAM / EXERC 00773789081/2021 - 383,93 - **EDINEI FERREIRA DE ANDRADE - 023915949-76 -** 13542374-2 - IPVA - RENAVAM / EXERC 00751721212/2021 - 459,59 - **EDINEI JOSE DOS SANTOS - 946291709-44 -** 13563362-3 - IPVA - RENAVAM / EXERC 00979455812/2021 - 515,77 - **EDINEI JOSE ZIMERMANN - 087613889-04 -** 13546481-3 - IPVA - RENAVAM / EXERC 00767893123/2021 - 462,46 - **EDINEI MARTINS - 079846389-93 -** 13550532-3 - IPVA - RENAVAM / EXERC 00128070447/2021 - 146,65 - **EDINEI TEREZINHA GONCALVES MALEVAIKO - 648150999-87 -** 13559038-0 - IPVA - RENAVAM / EXERC 00280808534/2021 - 196,60 - **EDINEI VINHA ESTEVAM - 067047399-55 -** 13555433-2 - IPVA - RENAVAM / EXERC 00878591680/2021 - 145,66 - **EDINEIA APARECIDA BUZATO - 028705959-64 -** 13552149-3 - IPVA - RENAVAM / EXERC 00852037740/2021 - 509,16 - **EDINEIA APARECIDA DOMINGUES - 203294498-77 -** 13546307-8 - IPVA - RENAVAM / EXERC 00786859121/2021 - 480,48 - **EDINEIA BASSETTI OLIVEIRA - 037020559-67 -** 13539791-1 - IPVA - RENAVAM / EXERC 00768070155/2021 - 591,27 - **EDINEIA DE FATIMA LECHETA - 047404399-13 -** 13542762-4 - IPVA - RENAVAM / EXERC 00817818693/2021 - 158,19 - **EDINEIA GRACIELE DA COSTA - 830021891-20 -** 13567471-0 - IPVA - RENAVAM / EXERC 00884973085/2021 - 712,75 - **EDINEIA RIBEIRO - 019331309-03 -** 13568706-5 - IPVA - RENAVAM / EXERC 00772045100/2021 - 168,92 - **EDINEIA RODRIGUES DOS SANTOS - 050704029-51 -** 13563735-1 - IPVA - RENAVAM / EXERC 00754356876/2021 - 182,30 - **EDINEIDE DE ALMEIDA SOUSA - 908039493-91 -** 13543878-2 - IPVA - RENAVAM / EXERC 00969588224/2021 - 197,59 - **EDINEL DE OLIVEIRA TEIXEIRA - 064695549-70 -** 13545060-0 - IPVA - RENAVAM / EXERC 00837950589/2022 - 178,25 - **EDINELSO ELIO CABRAL - 028930479-20 -** 13555729-3 - IPVA - RENAVAM / EXERC 00163324743/2021 - 635,44 - **EDINELSO JOSE DA SILVA - 155887648-03 -** 13541732-7 - IPVA - RENAVAM / EXERC 00764500554/2021 - 428,82 - **EDINELSON ALVES DA SILVA - 547712859-34 -** 13550835-7 - IPVA - RENAVAM / EXERC 00795555814/2021 - 197,97 - **EDINELSON CEZAR ATAIDE COELHO - 762341422-49 -** 13560789-4 - IPVA - RENAVAM / EXERC 00768635527/2021 - 377,07 - **EDINETE FATIMA DE SOUZA - 316374429-04 -** 13570606-0 - IPVA - RENAVAM / EXERC 01232062577/2022 - 4.500,56 - **EDINEUMA CONSTANCIO ALVES - 104077139-48 -** 13546724-3 - IPVA - RENAVAM / EXERC 00812361318/2021 - 229,24 - **EDINEUSE APARECIDO FERREIRA - 021842709-38 -** 13560784-3 - IPVA - RENAVAM / EXERC 00798664150/2021 - 148,15 - **EDINILSON COSTA LOURENCO - 605897442-91 -** 13559803-8 - IPVA - RENAVAM / EXERC 00768051649/2021 - 388,27 - **EDINILSON GUIMARAES VAZ - 029058349-78 -** 13560067-9 - IPVA - RENAVAM / EXERC 00757727557/2021 - 591,27 - **EDINO SPRADA STOCCHERO - 086390929-90 -** 13555906-7 - IPVA - RENAVAM / EXERC 00766915417/2021 - 480,48 - **EDIO ANTONIO KUFFEL - 060169049-45 -** 13567135-5 - IPVA - RENAVAM / EXERC 00809165961/2022 - 224,02 - **EDIO BANACK JUNIOR - 081442779-02 -** 13564110-3 - IPVA - RENAVAM / EXERC 00345105630/2021 - 194,56 - **EDIO DOS SANTOS FERREIRA - 072845209-06 -** 13544003-5 - IPVA - RENAVAM / EXERC 00792285581/2021 - 221,27 - **EDIO JOSE DOS SANTOS FARIA - 810707219-72 -** 13545280-7 - IPVA - RENAVAM / EXERC 00751764019/2021 - 459,59 - **EDIO WELINGTON DOS SANTOS - 089445688-12 -** 13557314-0 - IPVA - RENAVAM / EXERC 00395839521/2021 - 184,07 - **EDIOMAR DE OLIVEIRA - 778426509-34 -** 13546642-5 - IPVA - RENAVAM / EXERC 00772727503/2021 - 488,32 - **EDIOMAR PANCIERA LAZZERIS - 242033359-49 -** 13554793-0 - IPVA - RENAVAM / EXERC 00953159663/2021 - 227,43 - **EDIPO NERI PEREIRA - 066405049-28 -** 13548176-9 - IPVA - RENAVAM / EXERC 00965893006/2021 - 155,17 - **EDIPO NUNES BARREIRA - 067547109-50 -** 13553245-2 - IPVA - RENAVAM / EXERC 00753398974/2021 - 399,20 - **EDIPO RODRIGO GOMES HAUSER - 057266069-30 -** 13543135-4 - IPVA - RENAVAM / EXERC 00786786353/2021 - 188,83 - **EDIR COELHO DE MATTOS - 673350639-49 -** 13548591-8 - IPVA - RENAVAM / EXERC 00770921108/2021 - 364,03 - **EDIRLEI RODRIGUES DA COSTA - 288820218-23 -** 13541094-2 - IPVA - RENAVAM / EXERC 00539396141/2021 - 182,32 - **EDIRLEN EULIZER - 013793769-55 -** 13570171-8 - IPVA - RENAVAM / EXERC 00379624230/2021 - 194,56 - **EDIRSO DA SILVA - 361286439-49 -** 13557912-2 - IPVA - RENAVAM / EXERC 00757811841/2021 - 162,81 - **EDIS GOLMINI - 327737068-20 -** 13569573-4 - IPVA - RENAVAM / EXERC 00543752704/2021 - 151,95 - **EDISON ANTUNES DE MORAIS - 132663448-80 -** 13540168-4 - IPVA - RENAVAM / EXERC 00324767790/2022 - 2.805,26 - **EDISON APARECIDO FELIPE - 004148129-13 -** 13543335-7 - IPVA - RENAVAM / EXERC 00526287314/2021 - 223,81 - **EDISON CALEGARI SILVANO FILHO - 046124869-78 -** 13553343-2 - IPVA - RENAVAM / EXERC 01071397246/2022 - 1.782,04 - **EDISON DOS SANTOS LIMA - 960257359-72 -** 13548768-6 - IPVA - RENAVAM / EXERC 00771049293/2021 - 396,52 - **EDISON FERREIRA DE MATOS - 020641879-52 -** 13545229-7 - IPVA - RENAVAM / EXERC 00766278131/2021 - 359,91 - **EDISON FERREIRA DE MELO - 025973009-27 -** 13541388-7 - IPVA - RENAVAM / EXERC 00769745253/2021 - 459,59 - **EDISON FERREIRA NUNES - 633901329-53 -** 13565769-7 - IPVA - RENAVAM / EXERC 00774303190/2021 - 214,24 - **EDISON FLAVIO BORGES - 071873869-15 -** 13555757-9 - IPVA - RENAVAM / EXERC 00757917798/2021 - 423,48 - **EDISON GUEDES DE ARAUJO - 776220499-72 -** 13552390-9 - IPVA - RENAVAM / EXERC 00756195926/2021 - 359,91 - **EDISON HIROTO ALVES SHIMODAIRA - 437039698-06 -** 13561459-9 - IPVA - RENAVAM / EXERC 00999167685/2022 - 1.862,84 - **EDISON LORENSI DE VASCONCELOS - 404988249-34 -** 13571328-7 - IPVA - RENAVAM / EXERC 00149673701/2022 - 1.069,57 - **EDISON LUIS IANQUES - 045432099-07 -** 13555621-1 - IPVA - RENAVAM / EXERC 00767196201/2021 - 377,07 - **EDISON LUIS MARTINS DE PAULA - 874665039-34 -** 13546802-9 - IPVA - RENAVAM / EXERC 00785907599/2021 - 483,39 - **EDISON LUIS SANDRINI - 696936689-87 -** 13542033-6 - IPVA - RENAVAM / EXERC 00764044036/2021 - 545,59 - **EDISON LUIZ DE VALENTIN JUNIOR - 164212248-30 -** 13549013-0 - IPVA - RENAVAM / EXERC 00337065586/2021 - 147,59 - **EDISON LUIZ DOS SANTOS - 006815919-60 -** 13553055-7 - IPVA - RENAVAM / EXERC 00826371094/2021 - 456,11 - **EDISON LUIZ DOS SANTOS - 825245569-72 -** 13546380-9 - IPVA - RENAVAM / EXERC 00782725279/2021 - 435,31 - **EDISON LUIZ LASKANSKI - 490998179-91 -** 13554207-5 - IPVA - RENAVAM / EXERC 00316327611/2021 - 271,34 - **EDISON LUIZ PEREIRA DAS NEVES - 752162569-20 -** 13567869-4 - IPVA - RENAVAM / EXERC 00758443927/2021 - 423,48 - **EDISON LUIZ RIBAS JUNIOR - 031046959-70 -** 13566721-8 - IPVA - RENAVAM / EXERC 00867034610/2022 - 819,49 - **EDISON LUIZ TEIXEIRA SOARES - 651484959-87 -** 13556140-1 - IPVA - RENAVAM / EXERC 00769056440/2021 - 359,91 - **EDISON NUNES - 090497819-26 -** 13539418-1 - IPVA - RENAVAM / EXERC 00802684564/2021 - 470,02 - **EDISON PEREIRA DE NOVAES - 12091501/0001-00 -** 13544763-3 - IPVA - RENAVAM / EXERC 00777265494/2021 - 181,15 - **EDISON RAMOS - 279039669-87 -** 13552259-7 - IPVA - RENAVAM / EXERC 00808146955/2021 - 148,26 - **EDISON RIBEIRO DA SILVA - 772656459-87 -** 13563063-2 - IPVA - RENAVAM / EXERC 00766782778/2021 - 474,55 - **EDISON ROSA MENDES DA SILVA - 283797538-95 -** 13557942-4 - IPVA - RENAVAM / EXERC 00336681518/2021 - 194,56 - **EDISON VELASQUEZ TORRES - 013059549-71 -** 13553018-2 - IPVA - RENAVAM / EXERC 00495443689/2021 - 230,90 - 13553023-9 - IPVA - RENAVAM / EXERC 00327084618/2021 - 225,40 - **EDITE ANTONIO BARBOZA - 566829059-04 -** 13549738-0 - IPVA - RENAVAM / EXERC 00816499128/2021 - 451,25 - **EDITE DE CASSIA SA DE QUEIROZ LACERDA - 908733863-53 -** 13543473-6 - IPVA - RENAVAM / EXERC 00872124797/2021 - 167,74 - **EDITE SIQUEIRA MACENO - 602350639-91 -** 13538805-0 - IPVA - RENAVAM / EXERC 00880424567/2021 - 624,83 - **EDITE SOLANGE MARINS MACIEL - 051368289-94 -** 13563799-8 - IPVA - RENAVAM / EXERC 00935374248/2021 - 153,89 - **EDITE STAVSKI SCHITIKOSKI - 033590029-11 -** 13564389-0 - IPVA - RENAVAM / EXERC 00333585178/2021 - 194,56 - **EDITE SUSANA HONORIO DA SILVA - 456940109-06 -** 13566458-8 - IPVA - RENAVAM / EXERC 00880011696/2022 - 2.263,92 - **EDITH ALVES DE SOUZA - 445186339-20 -** 13569502-5 - IPVA - RENAVAM / EXERC 01040379718/2022 - 1.097,28 - 13569590-4 - IPVA - RENAVAM / EXERC 00926938932/2022 - 924,61 - 13569676-5 - IPVA - RENAVAM / EXERC 00959473025/2022 - 240,96 - **EDITH RODRIGUES VIEIRA DE MATOS - 956434789-00 -** 13567170-3 - IPVA - RENAVAM / EXERC 00313143838/2022 - 970,42 - **EDITORA CENTRAL LTDA - 76123397/0001-70 -** 13540362-8 - IPVA - RENAVAM / EXERC 01072172736/2021 - 295,90 - 13540385-7 - IPVA - RENAVAM / EXERC 00953958370/2021 - 236,81 - **EDIVAL FERREIRA DOS SANTOS - 276858619-68 -** 13556969-0 - IPVA - RENAVAM / EXERC 00500059764/2022 - 258,76 - **EDIVAL GARCIA DIAS - 810615019-49 -** 13539544-7 - IPVA - RENAVAM / EXERC 00339832789/2021 - 194,56 - **EDIVALDO ANTONIO MAXIMIANO - 066929479-95 -** 13550203-0 - IPVA - RENAVAM / EXERC 01000389470/2022 - 4.087,72 - **EDIVALDO APARECIDO DA SILVA - 669317209-10 -** 13561159-0 - IPVA - RENAVAM / EXERC 00962022918/2022 - 2.050,76 - **EDIVALDO APARECIDO MATIAS - 078848639-01 -** 13557315-9 - IPVA - RENAVAM / EXERC 00781684870/2021 - 148,15 - **EDIVALDO BATISTA SOARES DA SILVA - 062054199-71 -** 13553570-2 - IPVA - RENAVAM / EXERC 00460993046/2021 - 194,56 - **EDIVALDO CESAR ZIEMMER - 027661979-07 -** 13554712-3 - IPVA - RENAVAM / EXERC 00229496709/2021 - 159,51 - **EDIVALDO CUNHA RAMOS FILHO - 053981359-10 -** 13553700-4 - IPVA - RENAVAM / EXERC 00778706648/2021 - 441,30 - **EDIVALDO CUSTODIO - 063134019-05 -**

Diário Oficial Certificado Digitalmente
O Departamento de Imprensa Oficial do Estado do Paraná, da garantia de autenticidade deste documento, desde que visualizado através do site http://www.imprensaoficial.pr.gov.br

13545235-1 - IPVA - RENAVAM / EXERC 00772336334/2021 - 474,55 - **EDIVALDO DA SILVA - 882812219-68 -** 13565141-9 - IPVA - RENAVAM / EXERC 01069431840/2022 - 1.834,28 - **EDIVALDO DE GODOI DUMKE - 068869239-78 -** 13551502-7 - IPVA - RENAVAM / EXERC 00761569510/2021 - 459,59 - **EDIVALDO DE OLIVEIRA - 060399159-94 -** 13545039-1 - IPVA - RENAVAM / EXERC 00901128953/2022 - 361,95 - **EDIVALDO DOS SANTOS - 037667849-60 -** 13543503-1 - IPVA - RENAVAM / EXERC 00787789437/2021 - 200,63 - **EDIVALDO DOS SANTOS - 034946569-08 -** 13569909-8 - IPVA - RENAVAM / EXERC 00776718363/2022 - 507,14 - **EDIVALDO FERREIRA NEVES - 045298259-65 -** 13557526-7 - IPVA - RENAVAM / EXERC 00772350701/2021 - 399,20 - **EDIVALDO FLORENCIO - 694720929-34 -** 13549129-2 - IPVA - RENAVAM / EXERC 00767622650/2021 - 399,20 - **EDIVALDO FUIM - 083599648-40 -** 13546146-6 - IPVA - RENAVAM / EXERC 00478329040/2022 - 7.083,40 - **EDIVALDO GONCALVES ROSA - 011730759-92 -** 13558454-1 - IPVA - RENAVAM / EXERC 00451069536/2021 - 194,56 - **EDIVALDO JOSE DE CARVALHO - 876507709-15 -** 13546648-4 - IPVA - RENAVAM / EXERC 00769963706/2021 - 408,05 - **EDIVALDO JOSE PEREIRA - 695656789-04 -** 13549168-3 - IPVA - RENAVAM / EXERC 00501423931/2021 - 212,15 - **EDIVALDO LOPES PASSOS - 289785158-94 -** 13538211-6 - IPVA - RENAVAM / EXERC 00766869083/2021 - 638,23 - **EDIVALDO LUDOVINO DA SILVA - 046740469-04 -** 13556449-4 - IPVA - RENAVAM / EXERC 00881033618/2022 - 757,97 - **EDIVALDO MARTINS DOS SANTOS - 944015199-49 -** 13542263-0 - IPVA - RENAVAM / EXERC 00784952922/2022 - 749,69 - **EDIVALDO MARTINS FERRARO FERREIRA - 527558279-04 -** 13540960-0 - IPVA - RENAVAM / EXERC 00336316917/2021 - 194,56 - **EDIVALDO RODRIGUES FERREIRA - 927192449-53 -** 13569836-9 - IPVA - RENAVAM / EXERC 00340596597/2021 - 194,56 - **EDIVALDO SEBASTIAO DA SILVA - 082059789-99 -** 13547416-9 - IPVA - RENAVAM / EXERC 00773466932/2021 - 408,05 - **EDIVAN FELIX DE BARROS - 332892998-30 -** 13571826-2 - IPVA - RENAVAM / EXERC 00849359988/2021 - 149,26 - **EDIVANA MARIA MONTEIRO - 038322519-10 -** 13568779-0 - IPVA - RENAVAM / EXERC 00292612214/2022 - 1.145,96 - **EDIVANIO DA SILVA COSTA - 034755529-22 -** 13567507-5 - IPVA - RENAVAM / EXERC 00327885319/2021 - 194,56 - **EDLAINE CRISTINA DOS SANTOS - 064258829-56 -** 13549757-6 - IPVA - RENAVAM / EXERC 00770618979/2021 - 456,69 - **EDLANIA MARQUES DE ARAUJO - 788493069-20 -** 13549883-1 - IPVA - RENAVAM / EXERC 00408034661/2021 - 218,91 - **EDLERSON NEI TRAVESSIN - 066403739-98 -** 13561824-1 - IPVA - RENAVAM / EXERC 00960156305/2021 - 145,43 - **EDMAR DA SILVA - 054598239-19 -** 13560937-4 - IPVA - RENAVAM / EXERC 00531788571/2022 - 3.585,40 - 13561006-2 - IPVA - RENAVAM / EXERC 00870750054/2022 - 1.405,31 - 13561084-4 - IPVA - RENAVAM / EXERC 00180645692/2022 - 444,01 - **EDMAR IARGAS - 160887949-68 -** 13563608-8 - IPVA - RENAVAM / EXERC 00803705280/2021 - 153,97 - **EDMAR JOSE ALFENAS - 091695648-25 -** 13564552-4 - IPVA - RENAVAM / EXERC 00770626807/2021 - 274,63 - **EDMAR JOSE ANDREIS FERREIRA - 093949679-82 -** 13543623-2 - IPVA - RENAVAM / EXERC 00488750210/2021 - 212,15 - **EDMAR MARQUES - 063546189-76 -** 13569531-9 - IPVA - RENAVAM / EXERC 00752584197/2021 - 408,05 - **EDMARA NUNES DA SILVA - 110801869-64 -** 13547961-6 - IPVA - RENAVAM / EXERC 01074404740/2021 - 343,41 - **EDMARA VARGAS DA SILVA - 074826359-47 -** 13546042-7 - IPVA - RENAVAM / EXERC 00791201929/2021 - 197,97 - **EDMILSON ALVES IZIDORO - 449237839-15 -** 13540160-9 - IPVA - RENAVAM / EXERC 01273658520/2022 - 10.136,23 - **EDMILSON AMARO DE OLIVEIRA - 611974599-87 -** 13540384-9 - IPVA - RENAVAM / EXERC 00119990490/2021 - 381,51 - **EDMILSON APARECIDO DE ARAUJO - 071339489-74 -** 13547008-2 - IPVA - RENAVAM / EXERC 00133183866/2021 - 631,25 - **EDMILSON CORDEIRO DA SILVA - 889567177-53 -** 13569547-5 - IPVA - RENAVAM / EXERC 00769608973/2021 - 152,48 - **EDMILSON FOGASSA - 864644779-00 -** 13568189-0 - IPVA - RENAVAM / EXERC 00752279238/2021 - 359,91 - **EDMILSON FRANCHACC - 021882399-11 -** 13567106-1 - IPVA - RENAVAM / EXERC 00507864433/2021 - 182,32 - **EDMILSON FRANCISCO DA SILVA - 105217828-64 -** 13555560-6 - IPVA - RENAVAM / EXERC 00986373613/2022 - 1.151,67 - **EDMILSON GONCALVES DE PAULA - 036701899-39 -** 13545631-4 - IPVA - RENAVAM / EXERC 00336925492/2021 - 484,33 - **EDMILSON MIRANDA - 021442119-81 -** 13549553-0 - IPVA - RENAVAM / EXERC 00754651452/2021 - 462,89 - **EDMILSON MIRANDA MICHELATO - 444765079-72 -** 13563171-0 - IPVA - RENAVAM / EXERC 00234000732/2022 - 3.493,53 - 13563196-5 - IPVA - RENAVAM / EXERC 00909194793/2022 - 2.599,69 - **EDMILSON PENICHE DA SILVA - 350196768-37 -** 13547126-7 - IPVA - RENAVAM / EXERC 00751348694/2021 - 481,68 - **EDMILSON RIBEIRO DE SOUSA - 026313989-12 -** 13552268-6 - IPVA - RENAVAM / EXERC 00767198662/2021 - 399,20 - **EDMILSON ROBERTO DO NASCIMENTO - 599960999-20 -** 13568594-1 - IPVA - RENAVAM / EXERC 01237417101/2022 - 2.336,64 - 13568625-5 - IPVA - RENAVAM / EXERC 01174594583/2022 - 1.855,73 - **EDMILSON ROSARIO BATISTA - 049771929-07 -** 13552750-5 - IPVA - RENAVAM / EXERC 00132359553/2021 - 166,42 - **EDMILSON SIQUEIRA DA SILVA - 048900509-81 -** 13551164-1 - IPVA - RENAVAM / EXERC 00813102626/2021 - 147,53 - **EDMILSON TORRES - 049969499-61 -** 13564803-5 - IPVA - RENAVAM / EXERC 00381556832/2021 - 253,09 - **EDMIR DA LUZ FIQUER - 016047819-71 -** 13568835-5 - IPVA - RENAVAM / EXERC 00341080071/2021 - 194,56 - **EDMUNDO BRANDAO PIRAJA NETO - 016567918-20 -** 13546596-8 - IPVA - RENAVAM / EXERC 00877579784/2022 - 2.166,26 - **EDMUNDO CARLOS DE ALMEIDA - 076391329-40 -** 13545577-6 - IPVA - RENAVAM / EXERC 00524777969/2021 - 212,15 - **EDNA APARECIDA DE OLIVEIRA - 007990349-59 -** 13560297-3 - IPVA - RENAVAM / EXERC 00757891152/2021 - 380,19 - **EDNA APARECIDA DOS SANTOS - 650172859-20 -** 13544510-0 - IPVA - RENAVAM / EXERC 00770888780/2021 - 456,69 - **EDNA APARECIDA GODINHO - 602269949-53 -** 13568895-9 - IPVA - RENAVAM / EXERC 00213139910/2022 - 3.079,64 - **EDNA APARECIDA SANTOS - 046588619-17 -** 13556504-0 - IPVA - RENAVAM / EXERC 00409359939/2021 - 415,42 - **EDNA APARECIDA SILVERIO - 053147109-86 -** 13567648-9 - IPVA - RENAVAM / EXERC 00767989120/2021 - 235,37 - **EDNA APARECIDA TEIXEIRA XAVIER MONTEIRO - 032307139-23 -** 13551625-2 - IPVA - RENAVAM / EXERC 00385089333/2021 - 194,56 - **EDNA BISPO DA CRUZ - 017755649-83 -** 13553760-8 - IPVA - RENAVAM / EXERC 00759963371/2021 - 399,20 - **EDNA CAMILA ARRUDA CHAVES - 079565719-60 -** 13570311-7 - IPVA - RENAVAM / EXERC 00934099642/2022 - 929,99 - **EDNA CONCEICAO ONOFRE - 641633009-10 -** 13558479-7 - IPVA - RENAVAM / EXERC 01027947252/2022 - 3.401,15 - 13558631-5 - IPVA - RENAVAM / EXERC 00889022925/2022 - 1.829,07 - **EDNA DA SILVA - 010075519-41 -** 13546791-0 - IPVA - RENAVAM / EXERC 00313975566/2021 - 225,40 - **EDNA DA VEIGA MARIANO - 067893809-14 -** 13542900-7 - IPVA - RENAVAM / EXERC 00761470689/2021 - 531,53 - **EDNA DE PAULA - 064204389-26 -** 13548041-0 - IPVA - RENAVAM / EXERC 00765698862/2021 - 472,29 - **EDNA DE SANTANA DITZEL - 438609239-00 -** 13571092-0 - IPVA - RENAVAM / EXERC 00218048157/2022 - 1.959,49 - **EDNA DELFINO PEREIRA RIBEIRO - 317724568-10 -** 13551111-0 - IPVA - RENAVAM / EXERC 00760634661/2021 - 459,59 - **EDNA DOS SANTOS MENDES - 078929169-03 -** 13555774-9 - IPVA - RENAVAM / EXERC 00761563849/2021 - 480,48 - **EDNA FERNANDES DE LIMA - 109983839-88 -** 13567095-2 - IPVA - RENAVAM / EXERC 00565428020/2021 - 153,56 - **EDNA FERREIRA DE ARAUJO - 115208188-82 -** 13548646-9 - IPVA - RENAVAM / EXERC 00125639791/2022 - 693,33 - 13548723-6 - IPVA - RENAVAM / EXERC 01242049123/2022 - 674,10 - **EDNA FERREIRA DOS SANTOS - 028172029-02 -** 13546936-0 - IPVA - RENAVAM / EXERC 00769564690/2021 - 591,27 - **EDNA GOMES - 875016009-53 -** 13547081-3 - IPVA - RENAVAM / EXERC 00758888082/2021 - 481,68 - **EDNA HAMULAK PAULOVSKI RODRIGUES - 776009679-87 -** 13570611-6 - IPVA - RENAVAM / EXERC 00850858720/2022 - 1.872,11 - **EDNA LEOPOLDINO DOS SANTOS - 036576219-97 -** 13564964-3 - IPVA - RENAVAM / EXERC 00770135510/2021 - 182,43 - **EDNA MARA FERREIRA - 038421879-20 -** 13553208-8 - IPVA - RENAVAM / EXERC 00166929506/2021 - 201,01 - **EDNA MARA NARDINO DE ANDRADE - 648305439-49 -** 13565520-1 - IPVA - RENAVAM / EXERC 00906100593/2022 - 824,03 - **EDNA MARIA DA CUNHA FONSECA - 448189639-68 -** 13564916-3 - IPVA - RENAVAM / EXERC 01017038934/2022 - 1.426,09 - **EDNA MARIA DE AGUIAR - 976705299-20 -** 13551898-0 - IPVA - RENAVAM / EXERC 00929721926/2021 - 186,98 - **EDNA MARIA DOS SANTOS BARBOSA - 685350319-87 -** 13551650-3 - IPVA - RENAVAM / EXERC 00786808284/2021 - 546,58 - **EDNA MARIA DOS SANTOS NIEPSUI - 812727669-34 -** 13553134-0 - IPVA - RENAVAM / EXERC 00774948892/2021 - 441,30 - **EDNA MARTINS ROSA - 663665501-15 -** 13563195-7 - IPVA - RENAVAM / EXERC 00752159968/2021 - 359,91 - **EDNA PAULA RAMOS - 580707109-34 -** 13562065-3 - IPVA - RENAVAM / EXERC 00760134537/2021 - 359,91 - **EDNA REGINA DA SILVA - 004784759-00 -** 13553203-7 - IPVA - RENAVAM / EXERC 00766002373/2021 - 399,20 - **EDNA RIBEIRO SILVA DE CRISTO - 397857509-49 -** 13562701-1 - IPVA - RENAVAM / EXERC 00754775852/2021 - 456,69 - **EDNA ROZENO DOS SANTOS - 219295538-38 -** 13551731-3 - IPVA - RENAVAM / EXERC 00763356158/2021 - 377,07 - **EDNA SANTA MARIA DA SILVA - 873051359-68 -** 13538827-0 - IPVA - RENAVAM / EXERC 00311557260/2021 - 236,39 - **EDNA SANTOS BARBOSA - 031273749-17 -** 13539128-0 - IPVA - RENAVAM / EXERC 01155099106/2021 - 607,90 - **EDNA SILVA DOS SANTOS - 053602399-99 -** 13571144-6 - IPVA - RENAVAM / EXERC 00465669670/2022 - 1.453,22 - 13571232-9 - IPVA - RENAVAM / EXERC 01086044883/2022 - 603,82 - **EDNALDO DE SOUZA - 559896751-00 -** 13538591-3 - IPVA - RENAVAM / EXERC 00819659800/2021 - 181,39 - **EDNALDO RIBEIRO BARROS - 964059615-91 -** 13567244-0 - IPVA - RENAVAM / EXERC 00918362768/2021 - 153,89 - **EDNALVA NOGUEIRA DOS SANTOS - 040327639-09 -** 13543053-6 - IPVA - RENAVAM / EXERC 00798046910/2021 - 148,15 - **EDNEI A DA SILVA ME - 18386229/0001-71 -** 13558743-5 - IPVA - RENAVAM / EXERC 00347819583/2021 - 194,56 - **EDNEI FONTOURA DA SILVA - 855279809-30 -** 13555296-8 - IPVA - RENAVAM / EXERC 00753915677/2021 - 359,91 - **EDNEIA APARECIDA GOMES DE OLIVEIRA DOS SANTOS - 068496689-19 -** 13546469-4 - IPVA - RENAVAM / EXERC 00945020937/2022 - 456,94 - **EDNEIA APARECIDA SOARES - 809698879-49 -** 13539904-3 - IPVA - RENAVAM / EXERC 00914966499/2021 - 153,89 - **EDNEIA FEITOSA DE SOUZA - 219263168-51 -** 13562877-8 - IPVA - RENAVAM / EXERC 00334941881/2022 - 1.076,92 - **EDNEIDE DE LIMA PEREIRA - 878648519-91 -** 13570714-7 - IPVA - RENAVAM / EXERC 00478178530/2022 - 1.641,33 - **EDNER NATAL DE OLIVEIRA - 689997639-00 -** 13568032-0 - IPVA - RENAVAM / EXERC 00769723403/2021 - 182,30 - **EDNEY MANOEL LOURENCO - 029220569-45 -** 13564772-1 - IPVA - RENAVAM / EXERC 00772160120/2021 - 255,41 - **EDNILSON ADAO MORGEM - 082786279-24 -** 13571216-7 - IPVA - RENAVAM / EXERC 01055805513/2022 - 1.986,23 - **EDNILSON APARECIDO DA SILVA JUNIOR - 112044429-24 -** 13547026-0 - IPVA - RENAVAM / EXERC 01237292325/2021 - 400,93 - **EDNILSON BUENO - 028706369-03 -** 13541178-7 - IPVA - RENAVAM / EXERC 00335583539/2021 - 194,56 - **EDNILSON DE FREITA - 081056019-40 -** 13538997-8 - IPVA - RENAVAM / EXERC 00503090441/2021 - 212,15 - **EDNILSON DE LIMA FRANCO - 012426699-14 -** 13538303-1 - IPVA - RENAVAM / EXERC 00759552541/2021 - 459,59 - **EDNILSON DOS SANTOS MIRANDA - 030549559-31 -** 13568540-2 - IPVA - RENAVAM / EXERC 00534003141/2021 - 169,57 - **EDNILSON VIEIRA DA ROSA - 070012089-06 -** 13547463-0 - IPVA - RENAVAM / EXERC 00756591317/2021 - 459,59 - **EDNO DOS SANTOS SILVA - 037430979-58 -** 13558230-1 - IPVA - RENAVAM / EXERC 00343346486/2021 - 225,40 - **EDNO JORGE DA SILVA - 966389829-15 -** 13559904-2 - IPVA - RENAVAM / EXERC 00474876608/2022 - 3.220,93 - 13560340-6 - IPVA - RENAVAM / EXERC 00921777701/2022 - 773,02 - **EDNO MENEGASSI - 492678419-04 -** 13567380-3 - IPVA - RENAVAM / EXERC 00450611507/2022 - 1.797,59 - 13567472-9 - IPVA - RENAVAM / EXERC 00777927926/2022 - 482,88 - 13567551-2 - IPVA - RENAVAM / EXERC 00207997136/2022 - 354,10 - **EDNO RIBEIRO - 008087511-40 -** 13549019-9 - IPVA - RENAVAM / EXERC 00354728377/2021 - 271,34 - **EDR - REFRIGERACAO LTDA - 34230440/0001-57 -** 13566649-1 - IPVA - RENAVAM / EXERC 00937037931/2022 - 1.300,41 - **EDRIANE APARECIDA DOS SANTOS CHAVES - 941177139-49 -** 13555645-9 - IPVA - RENAVAM / EXERC 00458617806/2022 - 2.314,96 - **EDRINE JAMILLE DE DEUS MENDES - 061628879-44 -** 13562523-0 - IPVA - RENAVAM / EXERC 00907565867/2022 - 512,90 - **EDSO LUIZ RIBEIRO DOS SANTOS - 620263219-49 -** 13541344-5 - IPVA - RENAVAM / EXERC 01122172360/2022 - 2.362,79 - **EDSON ALMIR FELICIO - 056570059-61 -** 13540366-0 - IPVA - RENAVAM / EXERC 00777113724/2021 - 197,97 - **EDSON**

ALVES DA SILVA - 072482279-86 - 13561400-9 - IPVA - RENAVAM / EXERC 00755956141/2021 - 399,20 - **EDSON ALVES MORAES - 954015719-68 -** 13545313-7 - IPVA - RENAVAM / EXERC 00784142807/2021 - 198,39 - **EDSON ANDRADES DE AMORIM - 047867299-30 -** 13551989-8 - IPVA - RENAVAM / EXERC 00345266870/2021 - 147,59 - **EDSON ANTONIO DE SOUZA - 020411099-80 -** 13553239-8 - IPVA - RENAVAM / EXERC 00757336663/2021 - 462,89 - **EDSON ANTONIO DOS SANTOS - 090000279-42 -** 13555227-5 - IPVA - RENAVAM / EXERC 00325133654/2021 - 236,39 - **EDSON ANTONIO FERNANDES - 075655239-76 -** 13539606-0 - IPVA - RENAVAM / EXERC 00773151478/2021 - 456,69 - **EDSON ANTONIO PRIMON - 488214979-68 -** 13570221-8 - IPVA - RENAVAM / EXERC 00119537567/2022 - 3.769,78 - **EDSON APARECIDO ANDRADE GALVAO - 294016168-25 -** 13560912-9 - IPVA - RENAVAM / EXERC 00768846358/2021 - 377,07 - **EDSON APARECIDO COLOMBO - 705743919-91 -** 13544164-3 - IPVA - RENAVAM / EXERC 00753013800/2021 - 423,48 - **EDSON APARECIDO DA SILVA - 035277049-06 -** 13569171-2 - IPVA - RENAVAM / EXERC 00507073533/2022 - 4.385,49 - 13569197-6 - IPVA - RENAVAM / EXERC 00594709385/2022 - 3.612,12 - **EDSON APARECIDO DE FARIAS - 017564069-60 -** 13544433-2 - IPVA - RENAVAM / EXERC 00902263188/2021 - 145,66 - **EDSON APARECIDO DE SOUZA - 805290389-00 -** 13558265-4 - IPVA - RENAVAM / EXERC 00796756660/2021 - 148,15 - **EDSON AUGUSTO DA COSTA - 498626349-87 -** 13571914-5 - IPVA - RENAVAM / EXERC 00826080367/2022 - 711,65 - **EDSON AUGUSTO PINA - 599855429-91 -** 13563709-2 - IPVA - RENAVAM / EXERC 00844104264/2021 - 318,49 - **EDSON BARROS DE CARVALHO - 111941119-04 -** 13563722-0 - IPVA - RENAVAM / EXERC 00919180973/2021 - 316,95 - **EDSON BLOCKI DOS SANTOS - 073998289-38 -** 13538125-0 - IPVA - RENAVAM / EXERC 00755083504/2021 - 459,59 - **EDSON BUENO BARBOSA - 815023899-91 -** 13552025-0 - IPVA - RENAVAM / EXERC 00290660629/2021 - 194,56 - **EDSON CANDIDO DE OLIVEIRA - 606597429-34 -** 13561013-5 - IPVA - RENAVAM / EXERC 00124766994/2022 - 884,02 - **EDSON CARDEAL DE CARVALHO - 452807896-15 -** 13546316-7 - IPVA - RENAVAM / EXERC 00780554710/2021 - 492,07 - **EDSON CARLOS BRAGA - 061861689-64 -** 13556389-7 - IPVA - RENAVAM / EXERC 00499702395/2021 - 212,15 - **EDSON CARLOS DA SILVA - 359617911-49 -** 13564111-1 - IPVA - RENAVAM / EXERC 00887921469/2021 - 159,29 - **EDSON CARLOS DA SILVA - 007118579-89 -** 13545905-4 - IPVA - RENAVAM / EXERC 00759028397/2021 - 423,33 - **EDSON CARLOS DE OLIVEIRA - 848060609-68 -** 13563374-7 - IPVA - RENAVAM / EXERC 00761390316/2021 - 423,48 - **EDSON CESAR SOARES - 028032729-38 -** 13559902-6 - IPVA - RENAVAM / EXERC 00928097145/2021 - 176,49 - **EDSON COUTINHO - 057363269-30 -** 13563064-0 - IPVA - RENAVAM / EXERC 00909869901/2021 - 145,66 - **EDSON CRISTIANO RODRIGUES DE LIMA - 068069579-60 -** 13549051-2 - IPVA - RENAVAM / EXERC 00762839848/2021 - 275,09 - **EDSON DA CUNHA COSTA - 022379449-03 -** 13545622-5 - IPVA - RENAVAM / EXERC 00765904403/2021 - 359,91 - **EDSON DA SILVA - 011302641-22 -** 13563542-1 - IPVA - RENAVAM / EXERC 00859689336/2021 - 156,75 - **EDSON DA SILVA - 173324668-13 -** 13563769-6 - IPVA - RENAVAM / EXERC 00768408210/2021 - 744,07 - **EDSON DA SILVA - 689476749-15 -** 13557916-5 - IPVA - RENAVAM / EXERC 00875254152/2022 - 165,74 - **EDSON DA SILVA FERREIRA JUNIOR - 059198899-26 -** 13538718-5 - IPVA - RENAVAM / EXERC 00766162389/2021 - 570,82 - **EDSON DA SILVA JUNIOR - 044448349-78 -** 13566305-0 - IPVA - RENAVAM / EXERC 01023170997/2022 - 1.870,16 - **EDSON DA SILVA SIDOR - 084374579-71 -** 13565000-5 - IPVA - RENAVAM / EXERC 01023755855/2022 - 419,02 - **EDSON DA SILVA SIMAO - 086266609-01 -** 13539432-7 - IPVA - RENAVAM / EXERC 00328765295/2021 - 194,56 - **EDSON DANIEL HUSS - 931157509-78 -** 13558910-1 - IPVA - RENAVAM / EXERC 00471474932/2021 - 196,60 - **EDSON DE ALMEIDA CORREA - 628370608-87 -** 13553664-4 - IPVA - RENAVAM / EXERC 00768360080/2021 - 399,20 - **EDSON DE FRANCA CESAR - 382604844-04 -** 13561881-0 - IPVA - RENAVAM / EXERC 00772869286/2021 - 531,53 - **EDSON DE JESUS SILVA - 409131618-29 -** 13552918-4 - IPVA - RENAVAM / EXERC 00769948421/2021 - 399,15 - **EDSON DE LIMA - 060870559-40 -** 13562194-3 - IPVA - RENAVAM / EXERC 00838736645/2021 - 154,41 - **EDSON DE LIMA FREITAS - 531806749-20 -** 13539075-5 - IPVA - RENAVAM / EXERC 00776015133/2021 - 397,45 - **EDSON DE LIMA SANTOS - 046209169-43 -** 13555636-0 - IPVA - RENAVAM / EXERC 00793755000/2021 - 181,15 - **EDSON DE MELO - 848477279-91 -** 13540845-0 - IPVA - RENAVAM / EXERC 00769732577/2021 - 531,53 - **EDSON DE OLIVEIRA - 033985729-36 -** 13547457-6 - IPVA - RENAVAM / EXERC 00866407405/2021 - 194,19 - **EDSON DE QUADROS VAZ - 934342009-91 -** 13544024-8 - IPVA - RENAVAM / EXERC 00505061449/2021 - 169,57 - **EDSON DE SOUZA SILVA - 064203829-55 -** 13540340-7 - IPVA - RENAVAM / EXERC 00771463413/2021 - 441,30 - **EDSON DIERINGS - 604794429-91 -** 13549348-1 - IPVA - RENAVAM / EXERC 00591046555/2022 - 2.335,99 - 13549560-3 - IPVA - RENAVAM / EXERC 00267277350/2022 - 1.633,76 - **EDSON DOMINGOS DA CUNHA - 047856669-78 -** 13571509-3 - IPVA - RENAVAM / EXERC 00271843039/2022 - 2.571,49 - **EDSON DOMINGOS DOS SANTOS - 856480359-34 -** 13563995-8 - IPVA - RENAVAM / EXERC 00954158628/2021 - 153,89 - **EDSON DONISETE RODRIGUES DA SILVA - 700446359-15 -** 13563956-7 - IPVA - RENAVAM / EXERC 00889517789/2022 - 2.350,75 - 13564037-9 - IPVA - RENAVAM / EXERC 00904993523/2022 - 1.067,17 - **EDSON DOS SANTOS - 053301259-79 -** 13557456-2 - IPVA - RENAVAM / EXERC 00588948969/2021 - 196,18 - **EDSON DOS SANTOS - 043340079-02 -** 13571538-7 - IPVA - RENAVAM / EXERC 00506441350/2022 - 1.617,66 - 13571637-5 - IPVA - RENAVAM / EXERC 00839524641/2022 - 573,20 - **EDSON EDUARDO DA SILVA - 185111768-70 -** 13565920-7 - IPVA - RENAVAM / EXERC 00479560951/2021 - 205,90 - **EDSON EMMER CARVALHO - 735948659-91 -** 13547625-0 - IPVA - RENAVAM / EXERC 00756435145/2021 - 472,29 - **EDSON EUGENIO DE ALMEIDA - 460854089-00 -** 13539736-9 - IPVA - RENAVAM / EXERC 00347272770/2021 - 225,40 - **EDSON FARIA DE SOUZA - 023080729-11 -** 13555143-0 - IPVA - RENAVAM / EXERC 00766979016/2021 - 290,89 - **EDSON FAUTH - 225264809-06 -** 13567735-3 - IPVA - RENAVAM / EXERC 00344321347/2022 - 1.386,24 - **EDSON FELIPE BRESCIANI - 089921369-35 -** 13552923-0 - IPVA - RENAVAM / EXERC 00769177956/2021 - 531,53 - **EDSON FELIX RIBEIRO - 059096329-57 -** 13542814-0 - IPVA - RENAVAM / EXERC 00789226553/2021 - 148,15 - **EDSON FERREIRA - 588456829-00 -** 13552717-3 - IPVA - RENAVAM / EXERC 00772397406/2021 - 456,69 - **EDSON FERREIRA DA SILVA - 018477809-38 -** 13549911-0 - IPVA - RENAVAM / EXERC 00768030625/2021 - 456,69 - **EDSON FERREIRA MELO - 087931359-55 -** 13571057-1 - IPVA - RENAVAM / EXERC 00907088902/2022 - 223,96 - **EDSON FORTES DE OLIVEIRA - 872430679-72 -** 13563878-1 - IPVA - RENAVAM / EXERC 00233650660/2021 - 174,04 - **EDSON FRAGA DA SILVA - 10805680/0001-74 -** 13557632-8 - IPVA - RENAVAM / EXERC 01011608666/2022 - 1.659,59 - 13557730-8 - IPVA - RENAVAM / EXERC 00348338767/2022 - 970,42 - 13557832-0 - IPVA - RENAVAM / EXERC 00156089955/2022 - 408,96 - **EDSON GONCALVES DA SILVA - 349519788-57 -** 13567388-9 - IPVA - RENAVAM / EXERC 00340476460/2021 - 225,40 - **EDSON GONCALVES PEREIRA - 720980079-49 -** 13548946-8 - IPVA - RENAVAM / EXERC 00783590571/2021 - 232,87 - **EDSON GONCALVES SAMPAIO - 025381439-18 -** 13571365-1 - IPVA - RENAVAM / EXERC 00123977690/2022 - 1.173,66 - **EDSON GUIMARAES SUNIGA - 004003151-90 -** 13543178-8 - IPVA - RENAVAM / EXERC 00781194849/2021 - 531,53 - **EDSON GUSTAVO RODRIGUES - 098389599-60 -** 13545200-9 - IPVA - RENAVAM / EXERC 00762997427/2021 - 503,23 - **EDSON HENING - 069221089-06 -** 13568119-9 - IPVA - RENAVAM / EXERC 01269383539/2022 - 4.577,46 - **EDSON HENRIQUE ALMEIDA DE SOUZA - 080463209-00 -** 13561328-2 - IPVA - RENAVAM / EXERC 00456278680/2021 - 194,56 - **EDSON ILYDIO DA SILVA - 975810549-34 -** 13550122-0 - IPVA - RENAVAM / EXERC 01140028470/2022 - 2.390,61 - **EDSON ISMAEL DE ASSIS - 053516109-30 -** 13562322-9 - IPVA - RENAVAM / EXERC 01061291429/2022 - 1.918,68 - **EDSON JORGE SENE - 099162508-04 -** 13562629-5 - IPVA - RENAVAM / EXERC 00831801077/2021 - 145,84 - **EDSON JOSE BARBOSA - 727402800-68 -** 13551982-0 - IPVA - RENAVAM / EXERC 00412581132/2021 - 196,60 - **EDSON JOSE DE CARVALHO - 446504851-34 -** 13545776-0 - IPVA - RENAVAM / EXERC 00760570205/2021 - 481,68 - **EDSON JOSE DE OLIVEIRA JUNIOR - 103971369-60 -** 13540488-8 - IPVA - RENAVAM / EXERC 00921323603/2021 - 153,89 - **EDSON JOSE DE SOUZA COMERCIO DE MATERIAIS DE CONSTRUCAO - 15776208/0001-74 -** 13545490-7 - IPVA - RENAVAM / EXERC 00757998771/2021 - 501,70 - **EDSON JOSE DOS SANTOS - 073107629-08 -** 13545911-9 - IPVA - RENAVAM / EXERC 00588066583/2021 - 145,87 - **EDSON JOSE NEGRINI - 374386039-20 -** 13568729-4 - IPVA - RENAVAM / EXERC 00145413365/2022 - 1.057,16 - **EDSON JOSE NOGUEIRA LIMA - 559715399-49 -** 13544395-6 - IPVA - RENAVAM / EXERC 00779869389/2021 - 174,64 - **EDSON JOSE PINHEIRO - 504528789-34 -** 13565254-7 - IPVA - RENAVAM / EXERC 00270042393/2022 - 206,12 - **EDSON JOSE RODOLFO DE OLIVEIRA - 019255339-99 -** 13551555-8 - IPVA - RENAVAM / EXERC 00756623804/2021 - 459,59 - **EDSON LEANDRO LUSTROSA - 542982969-20 -** 13554380-2 - IPVA - RENAVAM / EXERC 00450492273/2021 - 218,91 - **EDSON LUCAS DOS SANTOS - 031194619-46 -** 13542595-8 - IPVA - RENAVAM / EXERC 00763547654/2021 - 459,59 - **EDSON LUIS BORBA - 853009429-87 -** 13566468-5 - IPVA - RENAVAM / EXERC 01106302831/2022 - 5.149,21 - **EDSON LUIS CHICOUSKI DOS SANTOS - 840055489-20 -** 13549987-0 - IPVA - RENAVAM / EXERC 01113231707/2022 - 3.157,89 - **EDSON LUIS DA ROCHA - 035741599-00 -** 13548466-0 - IPVA - RENAVAM / EXERC 01265774797/2021 - 472,61 - **EDSON LUIZ ABDALA - 017062849-34 -** 13556400-1 - IPVA - RENAVAM / EXERC 00751476374/2021 - 419,43 - **EDSON LUIZ BANAK - 061150569-00 -** 13558020-1 - IPVA - RENAVAM / EXERC 00300179375/2021 - 194,56 - **EDSON LUIZ COSTA - 018248529-32 -** 13558243-3 - IPVA - RENAVAM / EXERC 00379926695/2021 - 196,60 - **EDSON LUIZ DA SILVA - 427416619-87 -** 13567391-9 - IPVA - RENAVAM / EXERC 00311095917/2021 - 225,40 - **EDSON LUIZ DE MORAIS - 041374299-79 -** 13571631-6 - IPVA - RENAVAM / EXERC 00335603998/2022 - 1.346,70 - **EDSON LUIZ DE PAULA - 040252219-26 -** 13564297-5 - IPVA - RENAVAM / EXERC 00875398979/2021 - 145,66 - **EDSON LUIZ DOS SANTOS - 609201309-68 -** 13557351-5 - IPVA - RENAVAM / EXERC 00936082410/2021 - 186,98 - **EDSON LUIZ GRZEBELUCKA JUNIOR - 055934659-08 -** 13544615-7 - IPVA - RENAVAM / EXERC 00909678880/2021 - 286,55 - **EDSON LUIZ HECK - 640662829-20 -** 13545701-9 - IPVA - RENAVAM / EXERC 00781812763/2021 - 219,69 - **EDSON LUIZ LAKES - 184805279-00 -** 13572034-8 - IPVA - RENAVAM / EXERC 00965373843/2022 - 1.008,46 - 13572044-5 - IPVA - RENAVAM / EXERC 00814384340/2022 - 550,82 - **EDSON LUIZ LEMOS - 462512869-20 -** 13545838-4 - IPVA - RENAVAM / EXERC 00985742909/2021 - 496,74 - **EDSON LUIZ MARCONDES - 953308959-87 -** 13544193-7 - IPVA - RENAVAM / EXERC 00752806386/2021 - 503,23 - **EDSON LUIZ MARTINS SAMPAIO - 702534479-68 -** 13550355-0 - IPVA - RENAVAM / EXERC 00763920835/2021 - 441,30 - **EDSON LUIZ MONDZELEUSKI - 876573419-04 -** 13544718-8 - IPVA - RENAVAM / EXERC 00771294093/2021 - 494,82 - **EDSON LUIZ PEREIRA - 185563539-91 -** 13543445-0 - IPVA - RENAVAM / EXERC 00762709189/2021 - 512,35 - **EDSON LUIZ PEREIRA - 980275499-49 -** 13562187-0 - IPVA - RENAVAM / EXERC 01263998957/2022 - 2.571,72 - **EDSON LUIZ POLESE - 869778069-15 -** 13546541-0 - IPVA - RENAVAM / EXERC 00794061621/2022 - 512,94 - **EDSON LUIZ RIBEIRO SEVERO - 333149930-72 -** 13550180-8 - IPVA - RENAVAM / EXERC 00768155509/2021 - 462,46 - **EDSON LUIZ ROMAO - 021039369-65 -** 13560958-7 - IPVA - RENAVAM / EXERC 00763207373/2021 - 377,94 - **EDSON LUIZ SASS - 675601729-20 -** 13556571-7 - IPVA - RENAVAM / EXERC 00788845829/2021 - 188,83 - **EDSON LUIZ SCHOLZE - 676555649-49 -** 13539785-7 - IPVA - RENAVAM / EXERC 00767031121/2021 - 549,39 - **EDSON LUIZ SCHWAB - 556642889-49 -** 13550090-9 - IPVA - RENAVAM / EXERC 00765076241/2021 - 459,59 - **EDSON LUIZ VAZ - 782372039-68 -** 13567746-9 - IPVA - RENAVAM / EXERC 00982655320/2022 - 824,73 - **EDSON MACHADO MARTINS - 007322939-36 -** 13559363-0 - IPVA - RENAVAM / EXERC 00531571858/2021 - 267,98 - **EDSON MANOEL BASTOS - 019182959-56 -** 13564613-0 - IPVA - RENAVAM / EXERC 00973177578/2022 - 1.215,71 - **EDSON MARCONDES LEAL - 024116979-88 -** 13545401-0 - IPVA - RENAVAM / EXERC 00769819680/2021 - 456,69 - **EDSON MARTINS DA LUZ - 051995749-06 -** 13559571-3 - IPVA - RENAVAM / EXERC 00782738613/2021 - 178,46 - **EDSON MARTINS DA SILVA - 035986269-16 -** 13567270-0 - IPVA - RENAVAM / EXERC 00762240903/2021 - 152,48 - **EDSON MASSAYUKI HIROTA - 715307979-34 -** 13546095-8 - IPVA - RENAVAM / EXERC 00760317801/2021 - 435,31 - **EDSON MICHALICHEN - 023193059-39 -** 13548098-3 - IPVA - RENAVAM / EXERC

Diário Oficial Certificado Digitalmente
O Departamento de Imprensa Oficial do Estado do Paraná, da garantia de autenticidade deste documento, desde que visualizado através do site http://www.imprensaoficial.pr.gov.br

00764540610/2021 - 399,20 - **EDSON MIGUEL DE ASSIS DOS SANTOS - 053542619-45 -** 13553636-9 - IPVA - RENAVAM / EXERC 00751930350/2021 - 380,19 - **EDSON MILTON CHRISTOFOLI - 260575618-13 -** 13559681-7 - IPVA - RENAVAM / EXERC 00416288413/2021 - 194,56 - **EDSON MORAIS DO NASCIMENTO JUNIOR - 071382349-61 -** 13557701-4 - IPVA - RENAVAM / EXERC 00796853541/2021 - 197,97 - **EDSON MOREIRA DE CASTILHOS - 054175959-00 -** 13544209-7 - IPVA - RENAVAM / EXERC 00778538850/2021 - 468,62 - **EDSON MOREIRA DOS SANTOS - 062381759-40 -** 13541086-1 - IPVA - RENAVAM / EXERC 00829478400/2021 - 167,70 - **EDSON MOREIRA RAMOS - 995294409-87 -** 13559312-5 - IPVA - RENAVAM / EXERC 00960165185/2022 - 199,73 - **EDSON NATAL TREVISAN - 784439119-72 -** 13545032-4 - IPVA - RENAVAM / EXERC 00822694140/2021 - 504,44 - **EDSON NAZARENO RAMOS DA SILVA - 972020532-68 -** 13554657-7 - IPVA - RENAVAM / EXERC 00780957253/2021 - 427,11 - **EDSON NERI ROSNER - 039745689-13 -** 13540024-6 - IPVA - RENAVAM / EXERC 00977574725/2021 - 166,42 - **EDSON NUNES NOGUEIRA - 653276839-15 -** 13563186-8 - IPVA - RENAVAM / EXERC 00346659957/2021 - 194,56 - **EDSON NUNES SANTANA - 874785609-20 -** 13556024-3 - IPVA - RENAVAM / EXERC 00754384284/2021 - 423,33 - **EDSON OLIVEIRA DA SILVA - 878820439-15 -** 13550443-2 - IPVA - RENAVAM / EXERC 00500438390/2022 - 1.608,14 - 13550674-5 - IPVA - RENAVAM / EXERC 00571340628/2022 - 1.164,50 - **EDSON OLIVEIRA MARTINS - 035142379-64 -** 13571430-5 - IPVA - RENAVAM / EXERC 00192042017/2022 - 4.322,20 - 13571450-0 - IPVA - RENAVAM / EXERC 00774075767/2022 - 797,91 - **EDSON OLIVEIRA NOGUEIRA - 129100418-16 -** 13562294-0 - IPVA - RENAVAM / EXERC 00760986843/2021 - 359,91 - **EDSON PASSOS DE OLIVEIRA - 051951669-94 -** 13563808-0 - IPVA - RENAVAM / EXERC 00255047010/2021 - 312,99 - **EDSON PAULO CUNHA - 967350319-20 -** 13542656-3 - IPVA - RENAVAM / EXERC 00758553323/2021 - 459,59 - **EDSON PAZ RODRIGUES - 424121438-03 -** 13565835-9 - IPVA - RENAVAM / EXERC 00338742522/2021 - 246,33 - **EDSON PEREIRA DA SILVA - 797640539-04 -** 13547705-2 - IPVA - RENAVAM / EXERC 00763706299/2021 - 419,43 - **EDSON PEREIRA DE ANDRADE - 039957089-60 -** 13554139-7 - IPVA - RENAVAM / EXERC 00775132241/2021 - 397,45 - **EDSON PEREIRA DOS SANTOS - 973417031-72 -** 13552075-6 - IPVA - RENAVAM / EXERC 00755594746/2021 - 544,89 - **EDSON PICARO VIGO - 257863838-14 -** 13564326-2 - IPVA - RENAVAM / EXERC 00911531858/2021 - 287,69 - **EDSON PROCOPIO LARA - 036330659-54 -** 13563886-2 - IPVA - RENAVAM / EXERC 01215075844/2021 - 254,41 - **EDSON RIBAS - 105461889-58 -** 13556642-0 - IPVA - RENAVAM / EXERC 00770174302/2021 - 474,55 - **EDSON RIBEIRO - 062561489-59 -** 13563358-5 - IPVA - RENAVAM / EXERC 00306332493/2021 - 194,56 - **EDSON RIBEIRO DA SILVA - 603143891-72 -** 13566626-2 - IPVA - RENAVAM / EXERC 00329435396/2022 - 1.503,56 - **EDSON RICARDO FERREIRA - 067017989-26 -** 13549398-8 - IPVA - RENAVAM / EXERC 00766788148/2021 - 456,69 - **EDSON RINALDO MOURA - 825724459-72 -** 13563298-8 - IPVA - RENAVAM / EXERC 01143615562/2022 - 5.054,95 - **EDSON ROBERTO CAVALCANTI - 045049648-13 -** 13546102-4 - IPVA - RENAVAM / EXERC 00139893954/2022 - 4.322,20 - **EDSON ROBERTO DE ABREU - 738500049-53 -** 13567596-2 - IPVA - RENAVAM / EXERC 00756967368/2021 - 423,48 - **EDSON ROBERTO FERRARIN - 123935898-99 -** 13569316-2 - IPVA - RENAVAM / EXERC 00455870063/2022 - 1.116,51 - 13569376-6 - IPVA - RENAVAM / EXERC 00805617060/2022 - 272,61 - **EDSON ROBERTO SCALIANTE JUNIOR - 046726519-40 -** 13569024-4 - IPVA - RENAVAM / EXERC 00776148788/2022 - 482,88 - **EDSON RODRIGUES DA SILVA - 019448449-10 -** 13557713-8 - IPVA - RENAVAM / EXERC 00799723800/2022 - 616,35 - **EDSON RODRIGUES VENANCIO - 042331719-95 -** 13554927-4 - IPVA - RENAVAM / EXERC 00952755629/2021 - 145,43 - **EDSON ROSA DA SILVA - 054646619-21 -** 13549734-7 - IPVA - RENAVAM / EXERC 00494847212/2021 - 212,15 - **EDSON ROSA VULCANO - 220323498-92 -** 13552690-8 - IPVA - RENAVAM / EXERC 00759781907/2021 - 380,19 - **EDSON SALDANHA - 102785929-10 -** 13561963-9 - IPVA - RENAVAM / EXERC 01046477860/2021 - 360,68 - **EDSON SANTO ROSSIERI JUNIOR - 067398989-52 -** 13563772-6 - IPVA - RENAVAM / EXERC 00995176957/2022 - 1.855,66 - **EDSON SANTOS - 478463569-68 -** 13571817-3 - IPVA - RENAVAM / EXERC 00460130226/2022 - 1.129,91 - **EDSON SELIGER - 036065319-74 -** 13571597-2 - IPVA - RENAVAM / EXERC 00777175576/2022 - 469,25 - **EDSON SIMAO DE SOUZA - 032839669-90 -** 13544312-3 - IPVA - RENAVAM / EXERC 00752943391/2021 - 481,68 - **EDSON STUPP DA SILVA - 009811879-00 -** 13540425-0 - IPVA - RENAVAM / EXERC 00159289572/2021 - 317,89 - **EDSON TENORIO DA SILVA - 858997719-68 -** 13543093-5 - IPVA - RENAVAM / EXERC 00193910888/2021 - 201,22 - **EDSON VASQUES DE OLIVEIRA - 065884799-64 -** 13541972-9 - IPVA - RENAVAM / EXERC 00770329950/2021 - 424,48 - **EDSON VASSAO COLETO - 045188719-01 -** 13541481-6 - IPVA - RENAVAM / EXERC 00930380703/2021 - 153,89 - **EDSON VERISSIMO COSTA - 126399658-24 -** 13565123-0 - IPVA - RENAVAM / EXERC 00766146383/2021 - 727,91 - **EDSON VICTOR DA SILVA - 761534109-44 -** 13568658-1 - IPVA - RENAVAM / EXERC 01316579708/2022 - 3.250,93 - **EDSONIA DE OLIVEIRA MORETTI CARLOS - 896193319-15 -** 13555622-0 - IPVA - RENAVAM / EXERC 00760055734/2021 - 423,48 - **EDSSON JOSE LEMOS - 479393899-04 -** 13538905-6 - IPVA - RENAVAM / EXERC 00821913492/2021 - 183,32 - **EDUARD JASTER - 088961209-93 -** 13564880-9 - IPVA - RENAVAM / EXERC 00751583430/2021 - 423,48 - **EDUARDA SILVIA FERNANDA MODESTO ALTOE - 041361939-71 -** 13570263-3 - IPVA - RENAVAM / EXERC 01193785992/2022 - 2.426,62 - **EDUARDA VANESSA FRANCO BORTOLUZZI - 099433109-60 -** 13562524-8 - IPVA - RENAVAM / EXERC 00533591155/2022 - 1.554,97 - **EDUARDO ALEXANDRE DE MIRANDA - 096678869-99 -** 13547334-0 - IPVA - RENAVAM / EXERC 00898571855/2021 - 581,48 - **EDUARDO ALVES DE ALCANTARA - 003577079-15 -** 13544456-1 - IPVA - RENAVAM / EXERC 00767318277/2021 - 364,03 - **EDUARDO ALVES TEIXEIRA - 026793369-09 -** 13570739-2 - IPVA - RENAVAM / EXERC 00464120896/2022 - 2.950,49 - **EDUARDO ANTONELI - 093532499-29 -** 13551236-2 - IPVA - RENAVAM / EXERC 00753364050/2021 - 472,29 - **EDUARDO ANTONIO ABREU - 054985249-27 -** 13557057-5 - IPVA - RENAVAM / EXERC 00759304645/2021 - 408,05 - **EDUARDO ANTONIO CECILIO - 090197369-65 -** 13554071-4 - IPVA - RENAVAM / EXERC 00781170222/2021 - 148,15 - **EDUARDO ANTONIO NERI - 035466779-35 -** 13553838-8 - IPVA - RENAVAM / EXERC 00594270200/2022 - 1.796,42 - **EDUARDO ANTUNES - 666252119-15 -** 13545839-2 - IPVA - RENAVAM / EXERC 00780753577/2021 - 188,83 - **EDUARDO ANTUNES DA SILVA - 091246829-77 -** 13553784-5 - IPVA - RENAVAM / EXERC 00413068110/2021 - 236,39 - **EDUARDO APARECIDO MESSIAS - 233148248-90 -** 13542264-9 - IPVA - RENAVAM / EXERC 00329539850/2021 - 175,62 - **EDUARDO ARAGAO DOS SANTOS - 902021635-04 -** 13546188-1 - IPVA - RENAVAM / EXERC 00472098829/2021 - 212,15 - **EDUARDO AUGUSTO DA SILVA CARDOSO - 076193319-05 -** 13567594-6 - IPVA - RENAVAM / EXERC 00451128311/2021 - 194,56 - **EDUARDO AUGUSTO TEIXEIRA ANTUNES - 726599398-53 -** 13541146-9 - IPVA - RENAVAM / EXERC 00755226054/2021 - 423,48 - **EDUARDO BACHMANN - 707219809-10 -** 13551767-4 - IPVA - RENAVAM / EXERC 00759169519/2021 - 462,89 - **EDUARDO BARBOSA PEREIRA - 271144418-00 -** 13563931-1 - IPVA - RENAVAM / EXERC 00988084805/2021 - 303,53 - **EDUARDO BATISTA BUSTOS - 065841619-78 -** 13557680-8 - IPVA - RENAVAM / EXERC 00788377728/2021 - 192,76 - **EDUARDO BOZA DE CAMPOS - 070442159-39 -** 13559148-3 - IPVA - RENAVAM / EXERC 00338877827/2021 - 194,56 - **EDUARDO BREVE DA SILVA - 028533549-97 -** 13540312-1 - IPVA - RENAVAM / EXERC 00404814786/2021 - 194,56 - **EDUARDO BUETTGEN - 067760169-76 -** 13561988-4 - IPVA - RENAVAM / EXERC 00190711337/2022 - 835,10 - **EDUARDO CAMACHO - 782801509-78 -** 13554020-0 - IPVA - RENAVAM / EXERC 00924776374/2022 - 1.923,00 - **EDUARDO CAMPANHOLI - 049624419-14 -** 13546182-2 - IPVA - RENAVAM / EXERC 00769259758/2021 - 493,05 - **EDUARDO CANDIDO DA SILVA - 079180819-00 -** 13560169-1 - IPVA - RENAVAM / EXERC 00860002810/2021 - 210,18 - **EDUARDO CARLOS PEREIRA - 737271999-20 -** 13545616-0 - IPVA - RENAVAM / EXERC 00796361002/2021 - 197,97 - **EDUARDO CARNEIRO DE LIMA - 009928069-84 -** 13542769-1 - IPVA - RENAVAM / EXERC 00772381208/2021 - 421,85 - **EDUARDO CELESTINO PEREIRA DA CRUZ - 627267819-34 -** 13560839-4 - IPVA - RENAVAM / EXERC 00454321414/2022 - 2.729,55 - **EDUARDO CERQUEIRA CESAR - 011830219-17 -** 13553632-6 - IPVA - RENAVAM / EXERC 00323793045/2021 - 194,56 - **EDUARDO CESAR GONZALEZ - 011035599-74 -** 13553279-7 - IPVA - RENAVAM / EXERC 00751530220/2021 - 459,59 - **EDUARDO CESAR TAVARES - 041206069-88 -** 13555211-9 - IPVA - RENAVAM / EXERC 00230660690/2021 - 379,78 - **EDUARDO COBETTE XAVIER - 249395108-59 -** 13554220-2 - IPVA - RENAVAM / EXERC 00773719091/2021 - 152,48 - **EDUARDO CORREIA SOUZA - 008169589-63 -** 13539312-6 - IPVA - RENAVAM / EXERC 00315187212/2021 - 258,75 - **EDUARDO CORTINA - 784616939-49 -** 13568870-3 - IPVA - RENAVAM / EXERC 00962925284/2022 - 1.159,39 - **EDUARDO COUTO ALFERES - 010513689-10 -** 13552756-4 - IPVA - RENAVAM / EXERC 00458746185/2022 - 1.789,07 - **EDUARDO DA QUINTA PEREZ - 063508598-47 -** 13561066-6 - IPVA - RENAVAM / EXERC 00343330423/2021 - 188,88 - **EDUARDO DA SILVA - 038292799-06 -** 13565483-3 - IPVA - RENAVAM / EXERC 00227936566/2021 - 225,29 - **EDUARDO DA SILVA BERTONCELI - 102674879-83 -** 13547368-5 - IPVA - RENAVAM / EXERC 00547887752/2022 - 2.278,60 - **EDUARDO DA SILVA SANCHES - 096072449-40 -** 13561242-1 - IPVA - RENAVAM / EXERC 00328956295/2021 - 225,40 - **EDUARDO DA SILVEIRA - 462350359-34 -** 13570578-0 - IPVA - RENAVAM / EXERC 00251834425/2022 - 1.126,57 - 13570582-9 - IPVA - RENAVAM / EXERC 00929129024/2022 - 773,02 - **EDUARDO DALL AVA - 163727488-27 -** 13550292-8 - IPVA - RENAVAM / EXERC 00779646720/2021 - 462,46 - **EDUARDO DAMACENO DE ANDRADE - 012468519-62 -** 13558074-0 - IPVA - RENAVAM / EXERC 00332559840/2021 - 194,56 - **EDUARDO DANIEL DEMENIGHI - 047536939-45 -** 13562520-5 - IPVA - RENAVAM / EXERC 01075961499/2022 - 2.999,01 - **EDUARDO DARLAN KOAKOSKI - 008790159-50 -** 13558083-0 - IPVA - RENAVAM / EXERC 00783906323/2022 - 624,59 - **EDUARDO DAVI DOS SANTOS - 058809869-85 -** 13570676-0 - IPVA - RENAVAM / EXERC 00762908823/2021 - 399,20 - **EDUARDO DE ASSIS CAETANO - 056137809-60 -** 13553928-7 - IPVA - RENAVAM / EXERC 00797771980/2021 - 148,15 - **EDUARDO DE CARVALHO MARTINS - 177688379-91 -** 13540204-4 - IPVA - RENAVAM / EXERC 00822147823/2021 - 169,46 - **EDUARDO DE LIMA ROSA - 098697259-29 -** 13550104-2 - IPVA - RENAVAM / EXERC 01003749400/2022 - 4.229,70 - 13550246-4 - IPVA - RENAVAM / EXERC 00889284938/2022 - 286,02 - **EDUARDO DE MIRANDA - 100822279-85 -** 13554490-6 - IPVA - RENAVAM / EXERC 00803035861/2022 - 1.428,31 - 13554624-0 - IPVA - RENAVAM / EXERC 00920490174/2022 - 1.100,16 - 13554741-7 - IPVA - RENAVAM / EXERC 00907994865/2022 - 735,84 - **EDUARDO DE OLIVEIRA DOS SANTOS - 504192939-49 -** 13543261-0 - IPVA - RENAVAM / EXERC 00790828308/2021 - 192,76 - **EDUARDO DE SOUZA LUIZ - 979119179-49 -** 13570160-2 - IPVA - RENAVAM / EXERC 00541842978/2022 - 515,13 - **EDUARDO DIAS AZEVEDO - 079625799-00 -** 13558916-0 - IPVA - RENAVAM / EXERC 00777727013/2021 - 237,11 - **EDUARDO DOMBROSKI FALCAO - 064049709-88 -** 13566353-0 - IPVA - RENAVAM / EXERC 00938073923/2021 - 153,89 - **EDUARDO DOS SANTOS - 953780739-87 -** 13565439-6 - IPVA - RENAVAM / EXERC 00322493706/2022 - 586,94 - 13565457-4 - IPVA - RENAVAM / EXERC 00786160772/2022 - 505,21 - **EDUARDO DOS SANTOS CARNEIRO - 099019219-96 -** 13538126-8 - IPVA - RENAVAM / EXERC 00498209113/2021 - 212,15 - **EDUARDO DOS SANTOS COUTO - 048385149-30 -** 13540820-4 - IPVA - RENAVAM / EXERC 00770762808/2021 - 459,59 - **EDUARDO DOS SANTOS FARIAS - 079251899-32 -** 13570877-1 - IPVA - RENAVAM / EXERC 00996031600/2022 - 1.429,72 - 13570940-9 - IPVA - RENAVAM / EXERC 00219316406/2022 - 1.244,64 - **EDUARDO DOS SANTOS NERIS - 075454979-88 -** 13566608-4 - IPVA - RENAVAM / EXERC 00321010809/2021 - 236,39 - **EDUARDO DOS SANTOS VOLPONI - 094290139-80 -** 13551667-8 - IPVA - RENAVAM / EXERC 00338385444/2021 - 225,40 - **EDUARDO ELIENAI ANTUNES - 085511679-01 -** 13562070-0 - IPVA - RENAVAM / EXERC 00468788700/2022 - 1.797,59 - 13562206-0 - IPVA - RENAVAM / EXERC 00280924224/2022 - 856,56 - **EDUARDO FABRICIO RODRIGUES PONTES - 030787809-02 -** 13569673-0 - IPVA - RENAVAM / EXERC 00253032296/2022 - 1.367,17 - **EDUARDO FAGA - 728695009-63 -** 13542824-8 - IPVA - RENAVAM / EXERC 00761749608/2021 - 531,53 - **EDUARDO FERREIRA - 735745549-15 -** 13547808-3 - IPVA - RENAVAM / EXERC 00784301204/2021 - 476,52 - **EDUARDO FERREIRA DA LUZ - 088562969-85 -** 13565113-3 - IPVA - RENAVAM /

EXERC 00759479143/2021 - 441,30 - **EDUARDO FERREIRA LOPES DOS SANTOS - 082421989-93 -** 13546879-7 - IPVA - RENAVAM / EXERC 00757751431/2021 - 459,59 - **EDUARDO FRANCISCO DE OLIVEIRA - 058042159-73 -** 13546721-9 - IPVA - RENAVAM / EXERC 00768612632/2021 - 424,21 - **EDUARDO FRANCISCO GONCALVES - 074267669-26 -** 13555795-1 - IPVA - RENAVAM / EXERC 00234940980/2021 - 225,29 - **EDUARDO GERBAS - 157835299-15 -** 13538262-0 - IPVA - RENAVAM / EXERC 00766154920/2021 - 481,68 - **EDUARDO GOMES BELO - 134470148-57 -** 13558796-6 - IPVA - RENAVAM / EXERC 00358595312/2021 - 194,56 - **EDUARDO GOMES FERREIRA - 075954349-63 -** 13551503-5 - IPVA - RENAVAM / EXERC 00762651946/2021 - 377,94 - **EDUARDO GRESKI AGUETONI - 084500189-27 -** 13564222-3 - IPVA - RENAVAM / EXERC 00954501721/2022 - 441,12 - **EDUARDO HENRIQUE CARNEIRO MEIRA - 611755109-63 -** 13571237-0 - IPVA - RENAVAM / EXERC 00789425645/2022 - 700,25 - **EDUARDO HENRIQUE COSTA - 087238149-85 -** 13552272-4 - IPVA - RENAVAM / EXERC 00971286574/2022 - 833,23 - **EDUARDO HENRIQUE DOS SANTOS - 003483289-07 -** 13565529-5 - IPVA - RENAVAM / EXERC 00852817550/2021 - 165,77 - **EDUARDO HENRIQUE LOPES DOS SANTOS - 072103399-73 -** 13566398-0 - IPVA - RENAVAM / EXERC 00782571930/2022 - 1.037,38 - **EDUARDO HENRIQUE PETRECHI DA SILVA - 081589499-67 -** 13538558-1 - IPVA - RENAVAM / EXERC 00751315087/2021 - 570,82 - **EDUARDO HENRIQUE QUERO - 084396839-79 -** 13554104-4 - IPVA - RENAVAM / EXERC 00770810144/2021 - 398,85 - **EDUARDO HENRIQUE SASSI DA SILVA - 104526609-47 -** 13557546-1 - IPVA - RENAVAM / EXERC 00761265023/2021 - 399,20 - **EDUARDO HENRIQUE SOUZA DA SILVA - 092184649-57 -** 13545841-4 - IPVA - RENAVAM / EXERC 01100963976/2022 - 1.838,08 - **EDUARDO HUGO ALMEIDA - 046115679-23 -** 13555315-8 - IPVA - RENAVAM / EXERC 00775922250/2021 - 423,48 - **EDUARDO JOSE BELISARIO CEREZO - 704792942-83 -** 13545671-3 - IPVA - RENAVAM / EXERC 00537238565/2021 - 225,73 - **EDUARDO JOSE DA SILVA - 142555157-27 -** 13555745-5 - IPVA - RENAVAM / EXERC 00756044286/2021 - 399,20 - **EDUARDO JOSE DOS SANTOS - 072620136-70 -** 13539215-4 - IPVA - RENAVAM / EXERC 00879288418/2021 - 145,66 - **EDUARDO JOSE VISINI - 046267569-64 -** 13557218-7 - IPVA - RENAVAM / EXERC 00382659309/2021 - 236,39 - **EDUARDO JUNIOR FERREIRA - 082115379-07 -** 13542871-0 - IPVA - RENAVAM / EXERC 00780563123/2021 - 148,15 - **EDUARDO JUNIOR PRUSCH - 108431879-21 -** 13556670-5 - IPVA - RENAVAM / EXERC 01276733108/2022 - 1.886,03 - **EDUARDO KENNEDY DOS SANTOS CROGE - 123839139-79 -** 13558430-4 - IPVA - RENAVAM / EXERC 00499881249/2021 - 212,15 - **EDUARDO KIELT PIRES - 067069739-71 -** 13552860-9 - IPVA - RENAVAM / EXERC 00165776145/2021 - 317,88 - **EDUARDO KRZYZANOVSKI - 790683169-15 -** 13555652-1 - IPVA - RENAVAM / EXERC 01285017134/2022 - 1.661,31 - **EDUARDO KUWALLUK - 434199179-53 -** 13561174-3 - IPVA - RENAVAM / EXERC 00772319618/2021 - 184,12 - **EDUARDO LAIA DE FREITAS - 920103267-68 -** 13539396-7 - IPVA - RENAVAM / EXERC 00753488760/2021 - 599,11 - **EDUARDO LANGUILA JUNIOR - 038818039-04 -** 13544086-8 - IPVA - RENAVAM / EXERC 00775780472/2021 - 459,59 - **EDUARDO LEANDRO MOTTIN - 038490839-00 -** 13571442-9 - IPVA - RENAVAM / EXERC 00486785360/2022 - 2.297,27 - **EDUARDO LEMES DE SOUZA - 113291469-80 -** 13557002-8 - IPVA - RENAVAM / EXERC 00968094325/2021 - 223,09 - **EDUARDO LEMOS - 037750379-77 -** 13561225-1 - IPVA - RENAVAM / EXERC 00759806543/2021 - 460,48 - **EDUARDO LUCACIN - 017171849-60 -** 13571636-7 - IPVA - RENAVAM / EXERC 01063035799/2022 - 580,24 - **EDUARDO LUIZ BANTLE - 047115159-92 -** 13562942-1 - IPVA - RENAVAM / EXERC 00336254970/2022 - 2.151,49 - 13563200-7 - IPVA - RENAVAM / EXERC 00228400511/2022 - 1.715,65 - **EDUARDO LUIZ DO VALE FRAGA - 005932959-94 -** 13550602-8 - IPVA - RENAVAM / EXERC 00470719176/2022 - 1.464,73 - 13550821-7 - IPVA - RENAVAM / EXERC 00182842355/2022 - 835,10 - 13551046-7 - IPVA - RENAVAM / EXERC 00785681205/2022 - 460,90 - **EDUARDO LUIZ FRIZON - 086800269-05 -** 13555122-8 - IPVA - RENAVAM / EXERC 00201342693/2022 - 2.702,22 - 13555194-5 - IPVA - RENAVAM / EXERC 00872517683/2022 - 741,34 - **EDUARDO LUIZ MOYSES - 041924909-51 -** 13541452-2 - IPVA - RENAVAM / EXERC 00760538484/2021 - 459,59 - **EDUARDO LUNA CANTIDIO - 107299409-77 -** 13560689-8 - IPVA - RENAVAM / EXERC 00763940992/2021 - 459,59 - **EDUARDO MANFREDI - 057026069-81 -** 13562541-8 - IPVA - RENAVAM / EXERC 01352768876/2022 - 524,16 - **EDUARDO MARCELO GONCALVES - 017756649-37 -** 13554993-2 - IPVA - RENAVAM / EXERC 00755969260/2021 - 380,19 - **EDUARDO MARTINS - 018291339-26 -** 13570249-8 - IPVA - RENAVAM / EXERC 00877606960/2022 - 348,62 - **EDUARDO MATEUS DOS SANTOS CARLOS - 097053149-42 -** 13551001-7 - IPVA - RENAVAM / EXERC 00798022108/2021 - 148,15 - **EDUARDO MATHEOS GAONA MACON - 045053999-74 -** 13570708-2 - IPVA - RENAVAM / EXERC 00309842000/2021 - 194,56 - **EDUARDO MAYER POLICARPO - 008673349-40 -** 13543198-2 - IPVA - RENAVAM / EXERC 00757229697/2021 - 414,76 - **EDUARDO MIGUEL PRATA MADUREIRA - 016152199-19 -** 13565808-1 - IPVA - RENAVAM / EXERC 00483360449/2022 - 3.060,67 - **EDUARDO MILANI BARBOZA - 072767339-47 -** 13566780-3 - IPVA - RENAVAM / EXERC 00794563457/2022 - 236,86 - **EDUARDO MIOTO FILHO - 065049599-35 -** 13539883-7 - IPVA - RENAVAM / EXERC 00316301566/2022 - 2.162,96 - **EDUARDO MORAN - 955755968-34 -** 13547232-8 - IPVA - RENAVAM / EXERC 00784414670/2021 - 434,48 - **EDUARDO MOREIRA DE ALMEIDA - 011165649-47 -** 13544685-8 - IPVA - RENAVAM / EXERC 00580745376/2021 - 306,22 - **EDUARDO MULLER MARTINELLI - 037415989-09 -** 13558861-0 - IPVA - RENAVAM / EXERC 00201117886/2022 - 1.183,90 - **EDUARDO OLIVEIRA DA COSTA - 096750469-45 -** 13549366-0 - IPVA - RENAVAM / EXERC 00471302759/2021 - 212,15 - **EDUARDO PANIZZON - 081751189-03 -** 13563625-8 - IPVA - RENAVAM / EXERC 01004558985/2022 - 1.353,37 - **EDUARDO PATRICK PEREIRA TORQUATRO - 088522489-27 -** 13566457-0 - IPVA - RENAVAM / EXERC 00941353842/2021 - 153,91 - **EDUARDO PEREIRA DOS SANTOS - 074566669-89 -** 13562446-2 - IPVA - RENAVAM / EXERC 00343580217/2021 - 173,63 - **EDUARDO PEREIRA DOS SANTOS - 008920789-01 -** 13559781-3 - IPVA - RENAVAM / EXERC 00334502365/2021 - 194,56 - **EDUARDO PINHEIRO GOMES - 075780999-57 -** 13544724-2 - IPVA - RENAVAM / EXERC 00761017879/2021 - 456,69 - **EDUARDO POLAKOSKI - 040986369-64 -** 13561883-7 - IPVA - RENAVAM / EXERC 00773886141/2021 - 364,03 - **EDUARDO POLIZEL ITAMBARACA EIRELI - 19834336/0001-88 -** 13544372-7 - IPVA - RENAVAM / EXERC 01215802436/2022 - 7.444,03 - 13544804-4 - IPVA - RENAVAM / EXERC 00541264010/2022 - 3.714,75 - **EDUARDO QUIRRENBACH - 755965559-91 -** 13569460-6 - IPVA - RENAVAM / EXERC 00333246004/2022 - 819,99 - 13569577-7 - IPVA - RENAVAM / EXERC 00925405469/2022 - 325,38 - **EDUARDO RAFAEL DE MORAIS - 111179349-26 -** 13555439-1 - IPVA - RENAVAM / EXERC 00752811274/2021 - 408,05 - **EDUARDO REAMI CUTOLO - 067049929-36 -** 13566046-9 - IPVA - RENAVAM / EXERC 00807570338/2022 - 678,15 - 13566065-5 - IPVA - RENAVAM / EXERC 00860348768/2022 - 646,61 - 13566086-8 - IPVA - RENAVAM / EXERC 00932735886/2022 - 189,39 - **EDUARDO RIBEIRO - 048649579-59 -** 13546554-2 - IPVA - RENAVAM / EXERC 00896106900/2021 - 596,10 - **EDUARDO ROBERTO EBINA BERETA DE ALMEIDA CESAR EIRELI - 34182762/0001-78 -** 13570667-1 - IPVA - RENAVAM / EXERC 00816246599/2022 - 1.432,12 - 13571200-0 - IPVA - RENAVAM / EXERC 01031938297/2022 - 814,73 - **EDUARDO RODRIGUES DOS SANTOS - 087950859-04 -** 13539693-1 - IPVA - RENAVAM / EXERC 00340812141/2021 - 194,56 - **EDUARDO ROSA DE OLIVEIRA - 047590699-33 -** 13544397-2 - IPVA - RENAVAM / EXERC 00760633002/2021 - 480,48 - **EDUARDO SANTANA DA SILVA - 070318479-23 -** 13567485-0 - IPVA - RENAVAM / EXERC 00429776241/2021 - 194,56 - **EDUARDO SANTOS FRANCIONI - 096932009-42 -** 13550882-9 - IPVA - RENAVAM / EXERC 01082373874/2022 - 1.679,43 - **EDUARDO SILVA DE SOUZA - 112501399-02 -** 13562022-0 - IPVA - RENAVAM / EXERC 00457288817/2021 - 194,56 - **EDUARDO SOCZEK - 393216229-34 -** 13542742-0 - IPVA - RENAVAM / EXERC 00754393429/2021 - 380,19 - **EDUARDO SOUSA DIAS - 089454269-90 -** 13569880-6 - IPVA - RENAVAM / EXERC 00333272986/2021 - 194,56 - **EDUARDO SOUZA CANDIDO - 064759959-75 -** 13555852-4 - IPVA - RENAVAM / EXERC 00829674012/2022 - 179,95 - **EDUARDO SOUZA DE ANDRADE - 100762959-23 -** 13564175-8 - IPVA - RENAVAM / EXERC 01065047964/2022 - 1.422,63 - **EDUARDO STASSUN SIMAO - 062042329-32 -** 13570405-9 - IPVA - RENAVAM / EXERC 00499383990/2022 - 1.735,21 - **EDUARDO TABIRA DOS SANTOS PESSOA - 369592359-87 -** 13568356-6 - IPVA - RENAVAM / EXERC 00331556618/2022 - 306,86 - **EDUARDO TOMAZONI PAULISTA - 056660179-69 -** 13560916-1 - IPVA - RENAVAM / EXERC 00586988157/2021 - 225,73 - **EDUARDO VASCONCELLOS - 104994099-73 -** 13542701-2 - IPVA - RENAVAM / EXERC 00904502759/2022 - 682,73 - **EDUARDO VICENTE TOTARA - 051008349-86 -** 13541401-8 - IPVA - RENAVAM / EXERC 00768921058/2021 - 396,52 - **EDUARDO VINICIOS LOPES DA SILVA - 096032239-64 -** 13555430-8 - IPVA - RENAVAM / EXERC 00899620027/2021 - 274,86 - **EDUARDO WARKEN - 615679579-00 -** 13563284-8 - IPVA - RENAVAM / EXERC 00895255928/2021 - 351,35 - **EDUARDO WILLIAN DOS SANTOS SILVA - 436830348-23 -** 13561846-2 - IPVA - RENAVAM / EXERC 00960703462/2021 - 166,42 - **EDUARTE CARALP - 215473869-91 -** 13557400-7 - IPVA - RENAVAM / EXERC 00774611928/2021 - 399,15 - **EDVAL MENDES DA SILVA - 028533749-12 -** 13565204-0 - IPVA - RENAVAM / EXERC 00842115439/2022 - 474,11 - **EDVALDO APARECIDO VIDOTTI - 068106358-07 -** 13559992-1 - IPVA - RENAVAM / EXERC 00336814089/2021 - 218,91 - **EDVALDO ARCANJO DA SILVA - 922919101-91 -** 13556355-2 - IPVA - RENAVAM / EXERC 00760505110/2021 - 419,43 - **EDVALDO DE LIMA - 018449489-35 -** 13558504-1 - IPVA - RENAVAM / EXERC 00493387188/2021 - 268,12 - **EDVALDO DE PAULO - 041351339-40 -** 13558576-9 - IPVA - RENAVAM / EXERC 00270554955/2022 - 1.715,65 - **EDVALDO DE SOUZA REZENDE - 076049709-58 -** 13548459-8 - IPVA - RENAVAM / EXERC 00753411105/2021 - 408,05 - **EDVALDO FRANCISCO DA SILVA - 857121089-68 -** 13565331-4 - IPVA - RENAVAM / EXERC 00901764973/2022 - 1.152,03 - **EDVALDO GARCIA - 029869589-82 -** 13556129-0 - IPVA - RENAVAM / EXERC 00770774326/2021 - 214,24 - **EDVALDO MIRANDA DOS SANTOS - 220210838-61 -** 13560543-3 - IPVA - RENAVAM / EXERC 00345529472/2022 - 1.932,84 - **EDVALDO OLIVEIRA SCHMIDT - 569108781-91 -** 13550258-8 - IPVA - RENAVAM / EXERC 00754020703/2021 - 462,46 - **EDVALDO PAULINO - 057424379-86 -** 13549033-4 - IPVA - RENAVAM / EXERC 00792617401/2021 - 434,48 - **EDVALDO ROZENDO LIMA - 148254988-33 -** 13559844-5 - IPVA - RENAVAM / EXERC 00393438597/2021 - 194,56 - **EDVALDO VIEIRA DA CRUZ - 442566049-87 -** 13544387-5 - IPVA - RENAVAM / EXERC 00755064682/2021 - 399,20 - **EDVAN FRANCISCO DO NASCIMENTO - 935126784-91 -** 13556352-8 - IPVA - RENAVAM / EXERC 00429709846/2021 - 236,39 - **EDVANDRO POLLONIO ROSA - 033361639-19 -** 13569825-3 - IPVA - RENAVAM / EXERC 00891963847/2022 - 682,73 - **EDVINO WILLER - 019926829-09 -** 13546524-0 - IPVA - RENAVAM / EXERC 01092365971/2021 - 244,96 - **EDWALDO LUIZ DO AMARAL DA CRUZ - 010071899-08 -** 13539788-1 - IPVA - RENAVAM / EXERC 00955867061/2021 - 166,42 - **EDWARD CHAMPOSKI - 024698029-03 -** 13568254-3 - IPVA - RENAVAM / EXERC 00766727840/2021 - 177,04 - **EDWARD DE ANDRADE - 105904709-81 -** 13570038-0 - IPVA - RENAVAM / EXERC 00234524375/2022 - 3.579,84 - **EDWILSON PIERGENTILE - 574863879-72 -** 13552458-1 - IPVA - RENAVAM / EXERC 00981748422/2021 - 316,41 - **EDWIN ALVES IZIDORO - 063151939-43 -** 13549252-3 - IPVA - RENAVAM / EXERC 01317230393/2022 - 2.229,13 - **EFERSON BATISTA GOMES - 019998527-88 -** 13561686-9 - IPVA - RENAVAM / EXERC 00762509376/2021 - 364,03 - **EFERSON SIDNEI MENDES - 025932739-50 -** 13551495-0 - IPVA - RENAVAM / EXERC 00755556097/2021 - 396,52 - **EFIGENIA VILASBOAS DE ARAUJO - 011730299-66 -** 13559440-7 - IPVA - RENAVAM / EXERC 00329018302/2021 - 194,56 - **EFIGENIO RICARDO DE VARGAS - 174533057-72 -** 13544217-8 - IPVA - RENAVAM / EXERC 00754668568/2021 - 512,35 - **EFRAIM PORTELA - 463269289-15 -** 13545017-0 - IPVA - RENAVAM / EXERC 00772338280/2021 - 474,55 - **EGAR CUNHA FILHO - 813240819-53 -** 13541568-5 - IPVA - RENAVAM / EXERC 00808545752/2021 - 211,06 - **EGAS BUENO RAMOS DE OLIVEIRA - 008293169-06 -** 13557584-4 - IPVA - RENAVAM / EXERC 00769132812/2021 - 399,20 - **EGIDIO FERANDIN - 175666069-72 -** 13571465-8 - IPVA - RENAVAM / EXERC 00878956751/2022 - 2.147,44 - **EGIDIO MATIAS DE OLIVEIRA - 652914179-00 -** 13543402-7 - IPVA - RENAVAM / EXERC 00879352876/2022 - 941,60 - **EGIDIO ROBERTO DA SILVA - 677047519-72 -** 13559350-8 - IPVA - RENAVAM / EXERC 00950997943/2022 - 1.271,44 -

Diário Oficial Certificado Digitalmente
O Departamento de Imprensa Oficial do Estado do Paraná, da garantia de autenticidade deste documento, desde que visualizado através do site http://www.imprensaoficial.pr.gov.br

13559447-4 - IPVA - RENAVAM / EXERC 00147916755/2022 - 835,10 - 13559534-9 - IPVA - RENAVAM / EXERC 00862474108/2022 - 643,20 - **EGLE LINDENER KURITZA - 074479039-57 -** 13543404-3 - IPVA - RENAVAM / EXERC 00775725641/2021 - 317,84 - **EGNALDO DOS SANTOS - 063098679-70 -** 13548729-5 - IPVA - RENAVAM / EXERC 00226117243/2021 - 224,79 - **EGNEI ESPINDOLA DA SILVA - 023297239-70 -** 13544814-1 - IPVA - RENAVAM / EXERC 00761022740/2021 - 423,48 - **EGOMAR SCHMIDT - 605497269-34 -** 13567466-4 - IPVA - RENAVAM / EXERC 00979004632/2022 - 2.025,91 - 13567695-0 - IPVA - RENAVAM / EXERC 00787154237/2022 - 528,87 - **EGON ADRIANO PIASECKI - 727221699-91 -** 13564444-7 - IPVA - RENAVAM / EXERC 00588629006/2022 - 575,92 - **EIDA MARIA NOVI - 018860099-02 -** 13550410-6 - IPVA - RENAVAM / EXERC 00770549870/2021 - 396,52 - **EIONE CALDAS VOLLET RODRIGUES - 834392699-49 -** 13554412-4 - IPVA - RENAVAM / EXERC 00502706384/2021 - 151,44 - **EIRIETI LUCAS EVANGELISTA - 095352519-88 -** 13551466-7 - IPVA - RENAVAM / EXERC 00772654190/2021 - 337,72 - **EIZA CRISTINA FERREIRA - 038597449-33 -** 13549820-3 - IPVA - RENAVAM / EXERC 00772453713/2021 - 466,35 - **ELAINE ANDRADE FRANCISCO - 114746469-30 -** 13561746-6 - IPVA - RENAVAM / EXERC 00759170339/2021 - 179,96 - **ELAINE APARECIDA BATISTA BRUM - 052044749-27 -** 13541112-4 - IPVA - RENAVAM / EXERC 00768887453/2021 - 423,48 - **ELAINE APARECIDA MILIAN BALBINO - 005502959-09 -** 13555111-2 - IPVA - RENAVAM / EXERC 00284894095/2022 - 3.861,11 - **ELAINE BORGES DE CAMPOS - 731159409-04 -** 13557784-7 - IPVA - RENAVAM / EXERC 00141930233/2021 - 197,59 - **ELAINE CABRINI SUPERMERCADO LTDA - 12654205/0001-70 -** 13566532-0 - IPVA - RENAVAM / EXERC 01046602737/2022 - 2.222,81 - **ELAINE CAMILA CORREA RODRIGUES - 083257149-05 -** 13556424-9 - IPVA - RENAVAM / EXERC 00477799850/2021 - 212,15 - **ELAINE CASTURINA SANTOS ALVES - 085219349-12 -** 13556654-3 - IPVA - RENAVAM / EXERC 00753720485/2021 - 399,20 - **ELAINE CECI KLEIN - 03403756/0001-70 -** 13569151-8 - IPVA - RENAVAM / EXERC 00972736620/2022 - 1.861,99 - **ELAINE CORREA - 029777929-02 -** 13541522-7 - IPVA - RENAVAM / EXERC 00791703630/2021 - 547,30 - **ELAINE CRISTINA BRESSAM DE QUADROS - 926906619-34 -** 13553204-5 - IPVA - RENAVAM / EXERC 00752144090/2021 - 423,48 - **ELAINE CRISTINA CALIZARIO LOURENCO - 010073489-84 -** 13556825-2 - IPVA - RENAVAM / EXERC 00975108832/2021 - 213,20 - **ELAINE CRISTINA DA SILVA - 048254519-42 -** 13558857-1 - IPVA - RENAVAM / EXERC 00752085727/2021 - 396,52 - **ELAINE CRISTINA DE CARVALHO SOARES - 038972829-25 -** 13559950-6 - IPVA - RENAVAM / EXERC 01252111417/2022 - 601,80 - 13560216-7 - IPVA - RENAVAM / EXERC 00224801260/2022 - 271,70 - **ELAINE CRISTINA DE OLIVEIRA FLORES - 004258999-18 -** 13557167-9 - IPVA - RENAVAM / EXERC 00771464371/2021 - 399,15 - **ELAINE CRISTINA DE SOUZA PEREIRA - 076367559-80 -** 13538577-8 - IPVA - RENAVAM / EXERC 00940028077/2021 - 186,98 - **ELAINE CRISTINA DOS SANTOS - 003722889-79 -** 13565500-7 - IPVA - RENAVAM / EXERC 00182612937/2021 - 146,43 - **ELAINE CRISTINA FERREIRA - 906419069-00 -** 13569400-2 - IPVA - RENAVAM / EXERC 01072179838/2022 - 2.102,44 - **ELAINE CRISTINA HACK - 017172229-94 -** 13564446-3 - IPVA - RENAVAM / EXERC 01247205425/2022 - 1.386,89 - **ELAINE CRISTINA IANCHESKI GLODZINSKI - 027793059-67 -** 13540452-7 - IPVA - RENAVAM / EXERC 00810625881/2021 - 177,91 - **ELAINE CRISTINA LEITE - 074968969-26 -** 13569281-6 - IPVA - RENAVAM / EXERC 01075089910/2022 - 166,42 - **ELAINE CRISTINA MEDALLA - 354442548-32 -** 13569475-4 - IPVA - RENAVAM / EXERC 00956411223/2022 - 1.164,18 - **ELAINE CRISTINA PIRES LEITE - 994827469-53 -** 13554575-9 - IPVA - RENAVAM / EXERC 00968595049/2022 - 1.805,58 - **ELAINE CRISTINA RODRIGUES - 059880649-06 -** 13543327-6 - IPVA - RENAVAM / EXERC 00327956429/2021 - 194,56 - **ELAINE CRISTINA TOLEDO RODRIGUES - 250960508-90 -** 13551729-1 - IPVA - RENAVAM / EXERC 00766650758/2021 - 459,59 - **ELAINE CRISTINE DE JESUS - 023252289-83 -** 13567352-8 - IPVA - RENAVAM / EXERC 00839007175/2022 - 547,84 - **ELAINE CUSTODIO FRANCO - 065704229-36 -** 13547285-9 - IPVA - RENAVAM / EXERC 00768389496/2021 - 474,55 - **ELAINE DA SILVA EVANGELISTA - 067674489-31 -** 13543020-0 - IPVA - RENAVAM / EXERC 00760660590/2021 - 380,19 - **ELAINE DA SILVA LEMES TEIXEIRA - 220219278-65 -** 13542205-3 - IPVA - RENAVAM / EXERC 00908594020/2021 - 145,66 - **ELAINE DANIELE NUNES DE SIQUEIRA - 006794249-03 -** 13547951-9 - IPVA - RENAVAM / EXERC 00116046597/2021 - 155,17 - **ELAINE DE CARVALHO - 088034279-02 -** 13539090-9 - IPVA - RENAVAM / EXERC 00760166129/2021 - 456,69 - **ELAINE DE FATIMA TRINDADE LOPES - 053619629-02 -** 13566495-2 - IPVA - RENAVAM / EXERC 00359414788/2021 - 194,56 - **ELAINE DE MATTOS PIRES RODRIGUES - 029607239-70 -** 13538327-9 - IPVA - RENAVAM / EXERC 00866731954/2022 - 681,46 - **ELAINE DOS SANTOS - 062322009-18 -** 13544326-3 - IPVA - RENAVAM / EXERC 00769884490/2021 - 481,68 - **ELAINE FERREIRA DA SILVA - 057825219-88 -** 13561475-0 - IPVA - RENAVAM / EXERC 01145151792/2022 - 2.569,29 - **ELAINE FIUZA DOS SANTOS - 066028339-52 -** 13550613-3 - IPVA - RENAVAM / EXERC 00786724099/2021 - 436,27 - **ELAINE GANDOLFO - 026919389-80 -** 13563790-4 - IPVA - RENAVAM / EXERC 00917302168/2022 - 189,39 - **ELAINE GONCALVES SOARES - 078169779-48 -** 13546089-3 - IPVA - RENAVAM / EXERC 00223837970/2022 - 291,68 - **ELAINE HELLMANN ZAGOBINSKI - 026711859-79 -** 13541293-7 - IPVA - RENAVAM / EXERC 00460750810/2021 - 147,96 - **ELAINE HERINGER VILELLA DA SILVA - 527871929-04 -** 13565902-9 - IPVA - RENAVAM / EXERC 01187290588/2022 - 2.668,66 - **ELAINE HOFMANN - 024985329-94 -** 13565486-8 - IPVA - RENAVAM / EXERC 00838841929/2022 - 928,70 - **ELAINE M. DE MELO COMERCIO DE ROUPAS - 14626106/0001-00 -** 13538835-1 - IPVA - RENAVAM / EXERC 00932451853/2021 - 201,71 - **ELAINE MARIA SANCHES DA SILVA - 055949539-06 -** 13550709-1 - IPVA - RENAVAM / EXERC 00785487026/2021 - 462,23 - **ELAINE MATEUS TINOCO ALVES - 027565929-19 -** 13569223-9 - IPVA - RENAVAM / EXERC 00274943751/2022 - 3.532,10 - **ELAINE MICHELE HENEMANN - 045241999-93 -** 13555267-4 - IPVA - RENAVAM / EXERC 00758751281/2021 - 253,24 - **ELAINE MIKA KAMIKAWA - 026472519-08 -** 13565916-9 - IPVA - RENAVAM / EXERC 01130787599/2022 - 5.103,50 - **ELAINE PEREIRA - 048901209-47 -** 13550969-8 - IPVA - RENAVAM / EXERC 00755145275/2021 - 460,42 - **ELAINE PEREIRA DE CASTILHO FERREIRA - 804714719-68 -** 13550935-3 - IPVA - RENAVAM / EXERC 00753260085/2021 - 460,42 - **ELAINE REGINA NASCIMENTO - 029972039-02 -** 13555581-9 - IPVA - RENAVAM / EXERC 00764060481/2021 - 359,91 - **ELAINE RENATA VAZ - 090943069-13 -** 13556814-7 - IPVA - RENAVAM / EXERC 00956813798/2021 - 408,37 - **ELAINE RYL MIORANDO - 056343989-08 -** 13547594-7 - IPVA - RENAVAM / EXERC 00138713375/2022 - 884,02 - **ELAINE SANFELICE DA SILVA - 042986989-47 -** 13547759-1 - IPVA - RENAVAM / EXERC 00969764375/2021 - 166,42 - **ELAINE TAIS DE LIMA SILVERIO - 104553319-01 -** 13561967-1 - IPVA - RENAVAM / EXERC 00757298940/2021 - 359,91 - **ELAINE TEODORO DA SILVA - 007209919-43 -** 13558292-1 - IPVA - RENAVAM / EXERC 00763340367/2021 - 399,15 - **ELAINE VIVIANE DOS SANTOS - 052009339-94 -** 13561181-6 - IPVA - RENAVAM / EXERC 00771893507/2021 - 377,07 - **ELAIR DOBINS - 754011429-00 -** 13548457-1 - IPVA - RENAVAM / EXERC 00765490072/2021 - 456,69 - **ELAIZA DE ALMEIDA - 069202589-86 -** 13571554-9 - IPVA - RENAVAM / EXERC 00459279033/2021 - 194,56 - **ELANNY RUBIA PEREIRA DE FREITAS - 031813582-58 -** 13564265-7 - IPVA - RENAVAM / EXERC 00763312002/2021 - 290,91 - **ELARIO JOAO GREGORY - 395372699-49 -** 13548114-9 - IPVA - RENAVAM / EXERC 00759804613/2021 - 380,19 - **ELAYNE CRISTINA ROCHA DE OLIVEIRA - 042012369-51 -** 13572019-4 - IPVA - RENAVAM / EXERC 00250032392/2022 - 1.074,58 - **ELBA GUIMARAES LEAL TENUTA - 037436519-98 -** 13566731-5 - IPVA - RENAVAM / EXERC 00308721950/2022 - 1.632,06 - **ELBER ANTONIO PEREIRA - 539447049-91 -** 13558380-4 - IPVA - RENAVAM / EXERC 00831609192/2022 - 1.968,93 - **ELBER CESAR BARRIL - 018645759-64 -** 13546478-3 - IPVA - RENAVAM / EXERC 00518878813/2022 - 3.773,73 - 13546561-5 - IPVA - RENAVAM / EXERC 00969832729/2022 - 1.611,82 - **ELBER DE BARROS - 043070049-06 -** 13541234-1 - IPVA - RENAVAM / EXERC 00771334079/2021 - 549,39 - **ELBIO CARLOS DA CRUZ - 083633779-45 -** 13556254-8 - IPVA - RENAVAM / EXERC 00338460616/2021 - 194,56 - **ELBIO JOSE SCHUTZ - 092425119-00 -** 13539996-5 - IPVA - RENAVAM / EXERC 00465529984/2021 - 160,56 - **ELCEMIRO SILVA DE OLIVEIRA - 038601959-21 -** 13561521-8 - IPVA - RENAVAM / EXERC 00376222522/2021 - 194,56 - **ELCI RODRIGUES MACIEL - 511689609-91 -** 13554884-7 - IPVA - RENAVAM / EXERC 00757537782/2021 - 423,33 - **ELCIO AGUERO - 011392411-92 -** 13558939-0 - IPVA - RENAVAM / EXERC 00333353706/2021 - 196,60 - **ELCIO ANTONIO MENDES - 011980179-53 -** 13566578-9 - IPVA - RENAVAM / EXERC 00994062664/2022 - 2.259,39 - **ELCIO AUGUSTO ALVES GOETTEN - 072411229-41 -** 13548571-3 - IPVA - RENAVAM / EXERC 00770629717/2021 - 472,29 - **ELCIO CARLOS ROSA DOS SANTOS - 025818579-19 -** 13552594-4 - IPVA - RENAVAM / EXERC 00772842116/2021 - 364,03 - **ELCIO DARIO KOSOWSKI - 835167519-91 -** 13538030-0 - IPVA - RENAVAM / EXERC 00788222929/2021 - 432,23 - **ELCIO DE FREITAS - 029870059-03 -** 13551888-3 - IPVA - RENAVAM / EXERC 00326847812/2021 - 155,17 - **ELCIO DOS SANTOS ALVES - 072012279-12 -** 13562465-9 - IPVA - RENAVAM / EXERC 00765102358/2021 - 160,88 - **ELCIO EVANDRO BUENO - 739097699-34 -** 13560118-7 - IPVA - RENAVAM / EXERC 00482897376/2021 - 212,15 - **ELCIO EVERTON DE LIMA - 027793109-60 -** 13540535-3 - IPVA - RENAVAM / EXERC 00770560008/2021 - 570,82 - **ELCIO FRANCISCO DA SILVA - 071332839-80 -** 13562831-0 - IPVA - RENAVAM / EXERC 00294486917/2021 - 194,56 - **ELCIO FUSTINONI FASTINO - 048890249-56 -** 13565215-6 - IPVA - RENAVAM / EXERC 00528653032/2022 - 1.485,02 - **ELCIO GEMINIANO MATOS - 036578149-57 -** 13550303-7 - IPVA - RENAVAM / EXERC 00948341858/2022 - 1.300,41 - 13550668-0 - IPVA - RENAVAM / EXERC 00990874168/2022 - 1.076,51 - **ELCIO JEAN AURELIO DE LIMA - 071786149-00 -** 13554338-1 - IPVA - RENAVAM / EXERC 00938858998/2021 - 176,49 - **ELCIO LUIS SARI - 873510809-68 -** 13564125-1 - IPVA - RENAVAM / EXERC 00556465709/2022 - 1.478,08 - **ELCIO LUIZ MARTINS DA SILVA - 065007689-30 -** 13571508-5 - IPVA - RENAVAM / EXERC 01248806791/2021 - 189,04 - **ELCIO MARIANO - 009439979-41 -** 13562077-7 - IPVA - RENAVAM / EXERC 00767998685/2021 - 364,03 - **ELCIO RENATO DA SILVA - 082960209-71 -** 13546334-5 - IPVA - RENAVAM / EXERC 00775947199/2021 - 423,04 - **ELCIO RIBEIRO DOS SANTOS - 640423409-20 -** 13562257-5 - IPVA - RENAVAM / EXERC 00754290328/2021 - 359,91 - **ELCIO RIBEIRO PAULINO - 041523569-36 -** 13552621-5 - IPVA - RENAVAM / EXERC 00758298048/2021 - 456,69 - **ELCIO ROBERTO FERREIRA BRANTES - 678087789-15 -** 13549977-3 - IPVA - RENAVAM / EXERC 00932414583/2021 - 286,55 - **ELCIO RODRIGUES DOS SANTOS - 953985979-49 -** 13541886-2 - IPVA - RENAVAM / EXERC 00764963104/2021 - 423,48 - **ELCIO SANTOS LIMA FIGURA - 050293119-12 -** 13564847-7 - IPVA - RENAVAM / EXERC 00991498500/2022 - 1.900,07 - 13565111-7 - IPVA - RENAVAM / EXERC 00478502834/2022 - 1.711,50 - **ELCIO TAVARES BONETE - 042678539-83 -** 13571668-5 - IPVA - RENAVAM / EXERC 00756845220/2021 - 399,20 - **ELCIO VIOLA - 802142589-04 -** 13561966-3 - IPVA - RENAVAM / EXERC 00479198004/2022 - 5.704,28 - 13562258-3 - IPVA - RENAVAM / EXERC 00537052968/2022 - 3.812,08 - 13562549-3 - IPVA - RENAVAM / EXERC 00868377104/2022 - 1.658,54 - **ELCIOMAR FERNANDES CALIXTO - 415715501-78 -** 13567519-9 - IPVA - RENAVAM / EXERC 00225130971/2021 - 171,61 - **ELDER CRISTO PEREIRA - 103477249-06 -** 13559259-5 - IPVA - RENAVAM / EXERC 01078459280/2021 - 244,96 - **ELDER LEONARDO MURILLO GALEANO - 013441719-40 -** 13559864-0 - IPVA - RENAVAM / EXERC 00478343701/2021 - 239,69 - **ELDER LUIZ BORTOLUZZI - 633046789-72 -** 13564538-9 - IPVA - RENAVAM / EXERC 00959945040/2021 - 145,43 - **ELDER SANTOS CORREIA - 070499529-82 -** 13543917-7 - IPVA - RENAVAM / EXERC 00509941400/2021 - 223,81 - **ELDER THALES PEREIRA RAMOS - 019927769-97 -** 13551435-7 - IPVA - RENAVAM / EXERC 00462387720/2022 - 2.201,79 - **ELDES CARNEIRO JUNIOR - 065824579-18 -** 13568642-5 - IPVA - RENAVAM / EXERC 00775822191/2021 - 169,48 - **ELEANDRO ANDRADE DOS ANJOS - 081429379-48 -** 13549897-1 - IPVA - RENAVAM / EXERC 00416778534/2021 - 196,60 - **ELEANDRO APARECIDO RIBEIRO DA SILVA - 092414609-54 -** 13548934-4 - IPVA - RENAVAM / EXERC 00905222512/2021 - 145,66 - **ELEANDRO BENTO DA SILVA - 039053919-88 -** 13548811-9 - IPVA - RENAVAM / EXERC 00390558834/2021 - 147,59 - **ELEANDRO CHUENGUE DE OLIVEIRA - 044688291-76 -** 13546184-9 - IPVA - RENAVAM / EXERC 00798093323/2021 - 150,90 - **ELEANDRO DA SILVA CRUZ - 056686609-**

90 - 13548749-0 - IPVA - RENAVAM / EXERC 00475009207/2021 - 212,15 - **ELEANDRO FHAY - 060380139-03 -** 13546462-7 - IPVA - RENAVAM / EXERC 00762414219/2021 - 399,15 - **ELEANDRO ROGERIO ALF - 106157819-42 -** 13551531-0 - IPVA - RENAVAM / EXERC 00757664342/2021 - 337,72 - **ELEANI DAL BOSCO GUZZO - 946171719-91 -** 13556595-4 - IPVA - RENAVAM / EXERC 00332163644/2022 - 2.353,16 - **ELEARDO GABRIEL VICENTE DA SILVA - 068147219-70 -** 13572038-0 - IPVA - RENAVAM / EXERC 01027057516/2022 - 387,84 - **ELECINEIDE SORIA MARQUES GODINHO - 015874029-71 -** 13552480-8 - IPVA - RENAVAM / EXERC 00167212427/2021 - 415,80 - **ELECIR IRENO DOS SANTOS - 877821629-04 -** 13560487-9 - IPVA - RENAVAM / EXERC 00760819106/2021 - 377,94 - **ELEDI DOBGENSKI OLIVEIRA - 801230409-06 -** 13539567-6 - IPVA - RENAVAM / EXERC 00756921341/2021 - 396,52 - **ELEDIR CASAROTTO - 915354250-91 -** 13539084-4 - IPVA - RENAVAM / EXERC 00147845750/2021 - 317,88 - **ELEELSON QUADROS DE SOUZA - 100984999-98 -** 13542686-5 - IPVA - RENAVAM / EXERC 00761534326/2021 - 459,59 - **ELEMAR TAVARES - 913871329-20 -** 13571501-8 - IPVA - RENAVAM / EXERC 00873328744/2022 - 750,28 - **ELEN IZADORA DOS SANTOS - 077714859-52 -** 13559475-0 - IPVA - RENAVAM / EXERC 00881022233/2021 - 145,66 - **ELEN MARIA OFNER - 462552499-72 -** 13539770-9 - IPVA - RENAVAM / EXERC 00776289357/2021 - 538,01 - **ELEN STELMAKI DE ANDRADE - 007409029-11 -** 13552743-2 - IPVA - RENAVAM / EXERC 00511273371/2022 - 261,75 - **ELENA FERREIRA DOS SANTOS - 963370609-20 -** 13545358-7 - IPVA - RENAVAM / EXERC 00527146684/2021 - 223,81 - **ELENA LEAL DE CASTRO - 193521798-46 -** 13552727-0 - IPVA - RENAVAM / EXERC 00761166530/2021 - 456,69 - **ELENE FRANCIELE DOS SANTOS MOREIRA - 058970119-31 -** 13545614-4 - IPVA - RENAVAM / EXERC 01012453593/2022 - 1.535,94 - **ELENICE ALVES BARRETO - 650564429-68 -** 13555261-5 - IPVA - RENAVAM / EXERC 00775752584/2021 - 377,94 - **ELENICE CRISTINA MAZUR - 101792989-09 -** 13548304-4 - IPVA - RENAVAM / EXERC 00171654730/2021 - 556,59 - **ELENICE DOS SANTOS - 959293399-53 -** 13551804-2 - IPVA - RENAVAM / EXERC 00760984476/2021 - 423,48 - **ELENICE GLACI DE LARA RECHETZKI - 411284009-87 -** 13563804-8 - IPVA - RENAVAM / EXERC 00770875971/2021 - 359,91 - **ELENICE KUSDRA - 990818499-72 -** 13546886-0 - IPVA - RENAVAM / EXERC 00757219101/2021 - 423,48 - **ELENICE PINHEIRO DA SILVA - 224080299-53 -** 13538844-0 - IPVA - RENAVAM / EXERC 00759256055/2021 - 456,69 - **ELENICE POLETO HAYNOSZ - 942528909-34 -** 13561363-0 - IPVA - RENAVAM / EXERC 00793920361/2022 - 1.625,19 - **ELENICE TEREZINHA NEMITZ CELANTE - 274158219-04 -** 13566294-1 - IPVA - RENAVAM / EXERC 00267998325/2022 - 1.822,95 - **ELENILDA MARTINS DOS SANTOS CORREIA - 166509258-02 -** 13570312-5 - IPVA - RENAVAM / EXERC 00270487450/2022 - 257,26 - **ELENIR APARECIDA MELLO DE ASSIS - 046290299-40 -** 13554968-1 - IPVA - RENAVAM / EXERC 00764966650/2021 - 246,95 - **ELENIR DE ARAUJO - 026550829-07 -** 13569611-0 - IPVA - RENAVAM / EXERC 01072715080/2021 - 151,02 - **ELENIR DE FATIMA PADILHA - 081858189-16 -** 13540503-5 - IPVA - RENAVAM / EXERC 00759769508/2021 - 481,68 - **ELENIRA DE FATIMA CAMARGO - 061391129-66 -** 13541667-3 - IPVA - RENAVAM / EXERC 00836662261/2021 - 431,09 - **ELENITA APARECIDA MARTINS PADILHA GOMES - 782894759-34 -** 13552550-2 - IPVA - RENAVAM / EXERC 00785996680/2021 - 178,72 - **ELENITA DO CARMO DIOGO WALTER - 479215879-68 -** 13563246-5 - IPVA - RENAVAM / EXERC 00341112704/2021 - 194,56 - **ELEODORO PEDROSO - 554362779-34 -** 13565611-9 - IPVA - RENAVAM / EXERC 00981332463/2022 - 1.814,00 - **ELEONEL CORREA DE LIMA - 685824559-68 -** 13567174-6 - IPVA - RENAVAM / EXERC 00454296266/2021 - 194,56 - **ELEONOR MARY DE CESAR VALEIXO - 857413539-91 -** 13553313-0 - IPVA - RENAVAM / EXERC 00165224576/2021 - 448,27 - **ELEONORA RIBEIRO ALVES - 576201219-00 -** 13539576-5 - IPVA - RENAVAM / EXERC 00769678238/2021 - 546,15 - **ELESANDRO DE LIMA DA LUZ - 069140849-12 -** 13541255-4 - IPVA - RENAVAM / EXERC 00751281212/2021 - 419,43 - **ELESANDRO SEBASTIAO BUENO - 832373649-91 -** 13547919-5 - IPVA - RENAVAM / EXERC 00769719791/2021 - 399,20 - **ELESSANDRO DE ALMEIDA - 004836329-45 -** 13540565-5 - IPVA - RENAVAM / EXERC 00768847761/2021 - 570,82 - **ELESSANDRO PAULINO CORDEIRO - 021688219-25 -** 13547381-2 - IPVA - RENAVAM / EXERC 00869972170/2021 - 216,95 - **ELESSANDRO RODRIGUES DOS SANTOS - 076918799-46 -** 13543322-5 - IPVA - RENAVAM / EXERC 00567799000/2021 - 212,15 - **ELESSANDRO SALES - 060907609-43 -** 13547731-1 - IPVA - RENAVAM / EXERC 00753509741/2021 - 472,29 - **ELETRICITY MATERIAIS ELETRICOS LTDA - 14267194/0001-09 -** 13568936-0 - IPVA - RENAVAM / EXERC 01090845801/2022 - 4.301,20 - **ELEVADORES CRAISFELT LTDA - 13401770/0001-98 -** 13542216-9 - IPVA - RENAVAM / EXERC 00782918336/2021 - 155,73 - **ELI A. CUNICO & CIA LTDA.EPP - 04253232/0001-02 -** 13571632-4 - IPVA - RENAVAM / EXERC 00416636535/2022 - 3.057,54 - **ELI AMARO DA SILVA - 018478339-93 -** 13541960-5 - IPVA - RENAVAM / EXERC 00338837752/2021 - 194,56 - **ELI ANTONIO DOS SANTOS - 302989382-00 -** 13557035-4 - IPVA - RENAVAM / EXERC 00754271030/2021 - 424,48 - **ELI ARAUJO DE ALMEIDA - 088825059-28 -** 13551768-2 - IPVA - RENAVAM / EXERC 00477634702/2022 - 352,21 - **ELI CIRIACO DA SILVA - 022055599-07 -** 13548336-2 - IPVA - RENAVAM / EXERC 00759434603/2021 - 502,61 - **ELI DA CRUZ VIEIRA - 274989178-74 -** 13553999-6 - IPVA - RENAVAM / EXERC 00783621310/2021 - 435,31 - **ELI DAS GRACAS RIBEIRO - 243958899-72 -** 13562925-1 - IPVA - RENAVAM / EXERC 00789408082/2021 - 362,77 - **ELI DOS PASSOS JUNIOR - 095092259-59 -** 13565552-0 - IPVA - RENAVAM / EXERC 00453798977/2021 - 169,57 - **ELI OENAI DE JESUS BONIFACIO - 067264899-78 -** 13539632-0 - IPVA - RENAVAM / EXERC 00766419681/2021 - 593,51 - **ELI REGER SCHABLATURA PINTO - 055589719-24 -** 13550832-2 - IPVA - RENAVAM / EXERC 00771888503/2021 - 388,27 - **ELI RENAN DE MELLO SOUZA - 081526619-70 -** 13565068-4 - IPVA - RENAVAM / EXERC 00963835548/2022 - 1.056,78 - **ELI RIBEIRO DE ALMEIDA - 366978939-15 -** 13544331-0 - IPVA - RENAVAM / EXERC 00989671003/2021 - 160,24 - **ELI SAMUEL BUSKO - 574553099-53 -** 13554587-2 - IPVA - RENAVAM / EXERC 00147552907/2021 - 275,93 - **ELIABE JUNIOR RAMOS - 057372299-47 -** 13569902-0 - IPVA - RENAVAM / EXERC 01287984468/2022 - 3.867,53 - **ELIAKAM BRAZ RODRIGUES - 085822259-03 -** 13538169-1 - IPVA - RENAVAM / EXERC 00757097928/2021 - 472,29 - **ELIAKIM MOURA JUNIOR - 075116079-26 -** 13568370-1 - IPVA - RENAVAM / EXERC 01141424212/2022 - 6.127,54 - **ELIAMAR PALHANO DE QUADROS - 011276219-04 -** 13568502-0 - IPVA - RENAVAM / EXERC 00313020841/2021 - 194,56 - **ELIAN DILA DA SILVA - 105398664-58 -** 13562321-0 - IPVA - RENAVAM / EXERC 00942250109/2021 - 153,89 - **ELIANA APARECIDA HELBEL DE ALMEIDA - 894859049-91 -** 13567650-0 - IPVA - RENAVAM / EXERC 00990028208/2022 - 1.001,64 - 13568333-7 - IPVA - RENAVAM / EXERC 00171823834/2022 - 880,17 - **ELIANA APARECIDA RANTIN - 813280281-00 -** 13546641-7 - IPVA - RENAVAM / EXERC 00876055714/2022 - 682,73 - **ELIANA APARECIDA RUSSI - 057215939-03 -** 13543599-6 - IPVA - RENAVAM / EXERC 00752697030/2021 - 459,59 - **ELIANA APARECIDA SOARES BUENO DE FREITAS - 873625709-53 -** 13551305-9 - IPVA - RENAVAM / EXERC 00755499891/2021 - 459,59 - **ELIANA ARRUDA DE ANDRADE - 005481929-60 -** 13547182-8 - IPVA - RENAVAM / EXERC 00770721540/2021 - 423,48 - **ELIANA CRISTINA DA LUZ AGENOR - 962010969-49 -** 13568016-8 - IPVA - RENAVAM / EXERC 00757326269/2021 - 182,30 - **ELIANA CRISTINA FORTUNA - 021538969-75 -** 13563541-3 - IPVA - RENAVAM / EXERC 00801496101/2021 - 148,10 - **ELIANA DA SILVA - 017462579-03 -** 13561197-2 - IPVA - RENAVAM / EXERC 00758261420/2021 - 182,43 - **ELIANA DA SILVA - 048297829-51 -** 13539133-6 - IPVA - RENAVAM / EXERC 00801641365/2021 - 233,14 - **ELIANA DE ANDRADE SANTANA - 028111099-94 -** 13552567-7 - IPVA - RENAVAM / EXERC 00884640531/2022 - 206,16 - **ELIANA DE ARAUJO BAPTISTA - 579886769-20 -** 13554460-4 - IPVA - RENAVAM / EXERC 00255311850/2022 - 2.397,80 - 13554851-0 - IPVA - RENAVAM / EXERC 00892555114/2022 - 932,07 - **ELIANA DE CAMARGO CORDEIRO SANTOS - 053944379-47 -** 13558389-8 - IPVA - RENAVAM / EXERC 00762928425/2021 - 472,29 - **ELIANA DE CAMPOS - 777674389-53 -** 13566979-2 - IPVA - RENAVAM / EXERC 00489677444/2022 - 1.328,76 - **ELIANA DE FATIMA LAZAROTI - 752133389-68 -** 13548829-1 - IPVA - RENAVAM / EXERC 00935954260/2021 - 153,89 - **ELIANA DE MELLO - 938682439-68 -** 13543628-3 - IPVA - RENAVAM / EXERC 01052434875/2022 - 6.298,42 - **ELIANA DE MORAES DRANKA - 054197818-75 -** 13566462-6 - IPVA - RENAVAM / EXERC 01031340022/2022 - 1.935,53 - **ELIANA DE OLIVEIRA GRIGORIO DA SILVA - 299004638-03 -** 13566418-9 - IPVA - RENAVAM / EXERC 00892618663/2022 - 1.400,30 - **ELIANA DE SOUZA - 916322699-53 -** 13557765-0 - IPVA - RENAVAM / EXERC 00773626247/2021 - 399,20 - **ELIANA DE SOUZA DE JESUS - 058226659-93 -** 13564285-1 - IPVA - RENAVAM / EXERC 00927214440/2022 - 184,60 - **ELIANA DOS SANTOS - 911912119-91 -** 13565283-0 - IPVA - RENAVAM / EXERC 00767409558/2021 - 152,48 - **ELIANA ELISABET MASCHIO - 607796919-20 -** 13540026-2 - IPVA - RENAVAM / EXERC 00774276754/2021 - 589,40 - **ELIANA FERNANDA NOCHI - 084620989-63 -** 13541161-2 - IPVA - RENAVAM / EXERC 00158442490/2021 - 148,19 - **ELIANA LISSONI - 581936509-72 -** 13569077-5 - IPVA - RENAVAM / EXERC 00597860181/2022 - 1.281,24 - **ELIANA MARQUES DE ARAUJO - 010179949-78 -** 13561460-2 - IPVA - RENAVAM / EXERC 00323231799/2021 - 194,56 - **ELIANA NUNES DA SILVA - 146426528-33 -** 13565368-3 - IPVA - RENAVAM / EXERC 00329576666/2022 - 960,41 - **ELIANA OLIVEIRA CAMPOS - 617442989-04 -** 13546283-7 - IPVA - RENAVAM / EXERC 00753795329/2021 - 432,28 - **ELIANA PEREIRA DE ALMEIDA - 045406839-50 -** 13557141-5 - IPVA - RENAVAM / EXERC 00771439814/2021 - 474,55 - **ELIANA PEREIRA DOS SANTOS - 270750818-70 -** 13548730-9 - IPVA - RENAVAM / EXERC 00765112329/2021 - 472,29 - **ELIANA PESSETI FALCONI - 18561467/0001-76 -** 13556663-2 - IPVA - RENAVAM / EXERC 00508810264/2022 - 1.752,63 - **ELIANA TEIXEIRA PINTO MASSOLA - 032391189-71 -** 13558163-1 - IPVA - RENAVAM / EXERC 00214119416/2022 - 1.365,57 - 13558231-0 - IPVA - RENAVAM / EXERC 00830406310/2022 - 1.080,37 - **ELIANA THAIZA DE MELO - 046771399-54 -** 13560804-1 - IPVA - RENAVAM / EXERC 00774901934/2021 - 377,07 - **ELIANDERSON SLUGA - 052482829-69 -** 13551618-0 - IPVA - RENAVAM / EXERC 00322651069/2021 - 194,56 - **ELIANDRO APARECIDO BANDURSKI - 099578529-57 -** 13557338-8 - IPVA - RENAVAM / EXERC 00768947901/2021 - 399,15 - **ELIANDRO APARECIDO RODRIGUES - 766626089-04 -** 13560071-7 - IPVA - RENAVAM / EXERC 00935635432/2021 - 167,60 - **ELIANDRO BARBOSA - 042871569-94 -** 13540626-0 - IPVA - RENAVAM / EXERC 00843113529/2021 - 197,97 - **ELIANDRO DOS SANTOS HORST - 076114599-02 -** 13540726-7 - IPVA - RENAVAM / EXERC 00807835650/2021 - 179,90 - **ELIANDRO MARCIANO - 063370529-27 -** 13568905-0 - IPVA - RENAVAM / EXERC 01152740340/2022 - 6.712,60 - 13569285-9 - IPVA - RENAVAM / EXERC 01068724452/2022 - 4.365,34 - **ELIANDRO RIGATTI - 036945259-39 -** 13553073-5 - IPVA - RENAVAM / EXERC 00168163055/2022 - 3.171,53 - 13553205-3 - IPVA - RENAVAM / EXERC 00824287487/2022 - 779,76 - **ELIANDRO SFAGLIONI FERNANDES - 067792369-42 -** 13557889-4 - IPVA - RENAVAM / EXERC 00420498060/2021 - 194,56 - **ELIANE AMORIM DO NASCIMENTO - 820561452-00 -** 13552683-5 - IPVA - RENAVAM / EXERC 00862412927/2022 - 192,59 - **ELIANE ANDRE KOTESKI - 922195009-34 -** 13563538-3 - IPVA - RENAVAM / EXERC 00956121004/2021 - 154,12 - **ELIANE ANSELMO RODRIGUES - 850603729-87 -** 13549604-9 - IPVA - RENAVAM / EXERC 00783363117/2021 - 468,62 - **ELIANE ANTUNES DA SILVA DE OLIVEIRA - 267499078-30 -** 13567186-0 - IPVA - RENAVAM / EXERC 01215935541/2022 - 224,34 - **ELIANE ANTUNES DE OLIVEIRA - 041922079-82 -** 13567843-0 - IPVA - RENAVAM / EXERC 01136299049/2022 - 4.654,37 - **ELIANE APARECIDA BUENO - 036333269-36 -** 13551784-4 - IPVA - RENAVAM / EXERC 00941729583/2022 - 184,60 - **ELIANE APARECIDA DA SILVA - 004801959-35 -** 13567839-2 - IPVA - RENAVAM / EXERC 00969626444/2022 - 1.009,21 - **ELIANE APARECIDA DA SILVA ARRUDA - 105767059-69 -** 13538379-1 - IPVA - RENAVAM / EXERC 01020082337/2021 - 423,80 - **ELIANE APARECIDA SANTOS FERREIRA - 017092959-02 -** 13556177-0 - IPVA - RENAVAM / EXERC 00390774111/2022 - 842,46 - **ELIANE APARECIDA SAUERBIER RAMOS - 017462729-70 -** 13546320-5 - IPVA - RENAVAM / EXERC 00758843402/2021 - 492,07 - **ELIANE ASTOLPHO SILVANO - 871900449-49 -** 13552635-5 - IPVA - RENAVAM / EXERC 00758135599/2021 - 512,35 - **ELIANE BARBOSA ARAUJO - 867092599-00 -** 13556604-7 - IPVA - RENAVAM / EXERC 00282600116/2021 - 194,56 - **ELIANE BARBOZA LIMA - 062614719-08 -** 13569509-2 - IPVA - RENAVAM / EXERC 00881334391/2022 - 217,47 - **ELIANE**

Diário Oficial Certificado Digitalmente
O Departamento de Imprensa Oficial do Estado do Paraná, da garantia de autenticidade deste documento, desde que visualizado através do site http://www.imprensaoficial.pr.gov.br

CAMARGO DE OLIVEIRA - 027126559-07 - 13542126-0 - IPVA - RENAVAM / EXERC 00765935708/2021 - 364,03 - **ELIANE CARVALHO FELICIO GONIDES - 051345179-08 -** 13545912-7 - IPVA - RENAVAM / EXERC 00507210310/2021 - 212,16 - **ELIANE CHAVES DA SILVA - 024312911-46 -** 13570972-7 - IPVA - RENAVAM / EXERC 00695712888/2022 - 1.796,96 - **ELIANE CLAUDINO DA CRUZ - 019928959-02 -** 13570924-7 - IPVA - RENAVAM / EXERC 00899229280/2022 - 911,02 - **ELIANE CRISTINA DE ASSIS - 954654809-04 -** 13539184-0 - IPVA - RENAVAM / EXERC 00770051308/2021 - 474,55 - **ELIANE DA SILVA - 056064009-95 -** 13541865-0 - IPVA - RENAVAM / EXERC 00770630308/2021 - 427,11 - **ELIANE DA SILVA - 006055379-09 -** 13567568-7 - IPVA - RENAVAM / EXERC 00146607783/2022 - 1.817,28 - **ELIANE DA SILVA CARRARA - 063348599-35 -** 13552345-3 - IPVA - RENAVAM / EXERC 01008350912/2022 - 391,84 - **ELIANE DA SILVA CAVALHEIRO - 059707759-24 -** 13548986-7 - IPVA - RENAVAM / EXERC 00771407777/2021 - 472,29 - **ELIANE DA SILVA DIAS - 031145559-00 -** 13570897-6 - IPVA - RENAVAM / EXERC 00174825811/2022 - 1.934,23 - **ELIANE DA SILVA FAZOLIN CIESIELSKI - 050304249-89 -** 13559049-5 - IPVA - RENAVAM / EXERC 00825970547/2022 - 188,44 - **ELIANE DA SILVA RAMOS - 016154419-30 -** 13551605-8 - IPVA - RENAVAM / EXERC 00767045467/2021 - 459,59 - **ELIANE DE FATIMA GONCALVES DA COSTA - 032503869-44 -** 13554383-7 - IPVA - RENAVAM / EXERC 00957920300/2021 - 166,42 - **ELIANE DE FATIMA RAMOS DE BARROS - 063051109-80 -** 13569061-9 - IPVA - RENAVAM / EXERC 00949996149/2021 - 173,52 - **ELIANE DE JESUS FERREIRA SILVA - 743023379-15 -** 13570480-6 - IPVA - RENAVAM / EXERC 00251221482/2022 - 3.655,38 - **ELIANE DE SOUZA DUARTE - 177480928-18 -** 13549689-8 - IPVA - RENAVAM / EXERC 00769069274/2021 - 399,15 - **ELIANE DENES EIRELI - 85289676/0001-08 -** 13549758-4 - IPVA - RENAVAM / EXERC 00195622960/2022 - 1.421,96 - **ELIANE DETOMINI DA SILVA ANTAL - 058097989-00 -** 13572059-3 - IPVA - RENAVAM / EXERC 01010458369/2022 - 2.335,99 - **ELIANE DO NASCIMENTO - 032622039-98 -** 13557843-6 - IPVA - RENAVAM / EXERC 00163199132/2022 - 842,88 - **ELIANE DO ROCIO ALMEIDA - 796271109-49 -** 13569633-1 - IPVA - RENAVAM / EXERC 00777169398/2021 - 468,62 - **ELIANE DO ROCIO MACHADO MORAES - 008384489-92 -** 13549919-6 - IPVA - RENAVAM / EXERC 00774358084/2021 - 466,35 - **ELIANE DOS REIS - 030520769-57 -** 13544460-0 - IPVA - RENAVAM / EXERC 00853651108/2021 - 516,80 - **ELIANE DOS SANTOS - 110353169-78 -** 13543844-8 - IPVA - RENAVAM / EXERC 01073069734/2021 - 164,63 - **ELIANE DOS SANTOS DE ASSIS - 007221259-41 -** 13557378-7 - IPVA - RENAVAM / EXERC 00409023337/2021 - 194,56 - **ELIANE DOS SANTOS PROENCA - 023348679-85 -** 13556889-9 - IPVA - RENAVAM / EXERC 00348001770/2021 - 225,40 - **ELIANE DOS SANTOS RODRIGUES SILVA - 070828629-11 -** 13557472-4 - IPVA - RENAVAM / EXERC 00757498590/2021 - 337,72 - **ELIANE DUTRA - 043034339-69 -** 13567953-4 - IPVA - RENAVAM / EXERC 00757549454/2021 - 182,43 - **ELIANE EVA VIEIRA - 858578159-91 -** 13538815-7 - IPVA - RENAVAM / EXERC 00763357260/2021 - 459,59 - **ELIANE FATIMA DA SILVA - 075420509-66 -** 13552062-4 - IPVA - RENAVAM / EXERC 00781332524/2021 - 148,15 - **ELIANE FERNANDA APARECIDA DE OLIVEIRA ALEXANDRE - 064945549-54 -** 13564769-1 - IPVA - RENAVAM / EXERC 01279731890/2022 - 1.727,89 - 13564994-5 - IPVA - RENAVAM / EXERC 01270762580/2022 - 642,88 - **ELIANE FERNANDES - 054147539-89 -** 13554171-0 - IPVA - RENAVAM / EXERC 00927581990/2022 - 664,13 - **ELIANE FERREIRA COELHO - 556718881-15 -** 13567206-8 - IPVA - RENAVAM / EXERC 00450266486/2021 - 194,56 - **ELIANE FRANCISCA DE SOUZA CASTANHEL - 005514359-84 -** 13563759-9 - IPVA - RENAVAM / EXERC 00763285013/2021 - 182,30 - **ELIANE GERALDA PINHEIRO - 000586789-48 -** 13543495-7 - IPVA - RENAVAM / EXERC 00769022782/2021 - 462,46 - **ELIANE GOMES DE ARRUDA BARROS - 018543879-28 -** 13568557-7 - IPVA - RENAVAM / EXERC 00459496883/2022 - 258,76 - **ELIANE GONCALVES DOS REIS - 957274182-91 -** 13555345-0 - IPVA - RENAVAM / EXERC 00780084314/2021 - 377,94 - **ELIANE ISABEL SILVA - 047326729-22 -** 13555988-1 - IPVA - RENAVAM / EXERC 00856700800/2022 - 165,74 - **ELIANE KANEKIO ABBE - 189132138-26 -** 13561425-4 - IPVA - RENAVAM / EXERC 00752492713/2021 - 182,30 - **ELIANE LEAL DOS SANTOS - 029488839-03 -** 13547781-8 - IPVA - RENAVAM / EXERC 00778481972/2021 - 400,66 - **ELIANE LIMA DE ALBUQUERQUE - 422725132-04 -** 13540279-6 - IPVA - RENAVAM / EXERC 00800303903/2021 - 196,48 - **ELIANE LOPES DOS SANTOS - 011786659-84 -** 13556153-3 - IPVA - RENAVAM / EXERC 00867450983/2022 - 170,16 - **ELIANE MALHEIROS GREBOGE - 024040059-36 -** 13565404-3 - IPVA - RENAVAM / EXERC 00468282181/2022 - 1.669,03 - **ELIANE MARA DE ARAUJO - 440678369-53 -** 13547958-6 - IPVA - RENAVAM / EXERC 00757990371/2021 - 419,43 - **ELIANE MARGARIDA PINTO - 044510289-65 -** 13551643-0 - IPVA - RENAVAM / EXERC 00483468533/2021 - 230,90 - **ELIANE MARIA BOESE - 036579429-55 -** 13549730-4 - IPVA - RENAVAM / EXERC 00533661200/2021 - 293,22 - **ELIANE MARIA DE CARVALHO DOS ANJOS - 032164479-44 -** 13570964-6 - IPVA - RENAVAM / EXERC 00497803453/2022 - 5.704,28 - **ELIANE MARIA PICCIN PATEL - 027708749-00 -** 13562741-0 - IPVA - RENAVAM / EXERC 01027410399/2022 - 1.787,83 - **ELIANE MARIA SCHIO ANDRIOLI - 553838829-87 -** 13542000-0 - IPVA - RENAVAM / EXERC 01163833859/2022 - 6.617,24 - **ELIANE MARIA UNRUH - 610235239-49 -** 13555712-9 - IPVA - RENAVAM / EXERC 00773175490/2021 - 423,48 - **ELIANE NEVES PEREIRA - 572671621-34 -** 13566275-5 - IPVA - RENAVAM / EXERC 00540520730/2022 - 1.602,39 - **ELIANE NILSE BETI - 027126679-13 -** 13571039-3 - IPVA - RENAVAM / EXERC 00128818727/2022 - 1.686,93 - **ELIANE NUNES MACHADO - 344387648-07 -** 13561033-0 - IPVA - RENAVAM / EXERC 00308926030/2021 - 194,56 - **ELIANE ORTEGA - 038688159-61 -** 13544936-9 - IPVA - RENAVAM / EXERC 00148039588/2022 - 199,73 - **ELIANE PATRICIO LOURENCO - 904142509-82 -** 13561135-2 - IPVA - RENAVAM / EXERC 00794328873/2021 - 174,64 - **ELIANE PEREIRA DA CUNHA DA LUZ - 018219329-27 -** 13569696-0 - IPVA - RENAVAM / EXERC 00757602037/2021 - 147,82 - **ELIANE PEREIRA DA SILVA - 087104836-16 -** 13560418-6 - IPVA - RENAVAM / EXERC 00755643305/2021 - 380,19 - **ELIANE POLASSO - 080732749-22 -** 13561683-4 - IPVA - RENAVAM / EXERC 00867465913/2022 - 170,16 - **ELIANE PRATES - 050998769-94 -** 13564827-2 - IPVA - RENAVAM / EXERC 01272078474/2022 - 1.536,32 - **ELIANE REGINA KASEKER - 033957599-97 -** 13544617-3 - IPVA - RENAVAM / EXERC 00787032816/2021 - 507,13 - **ELIANE RIBEIRO - 040610929-01 -** 13556341-2 - IPVA - RENAVAM / EXERC 00923454144/2021 - 153,89 - **ELIANE RIBEIRO DA SILVA - 051171919-19 -** 13547682-0 - IPVA - RENAVAM / EXERC 00919869890/2021 - 153,89 - **ELIANE ROCHA DO PRADO - 018348839-38 -** 13541969-9 - IPVA - RENAVAM / EXERC 00761687530/2021 - 545,59 - **ELIANE ROCHA DOS SANTOS - 046298289-07 -** 13568836-3 - IPVA - RENAVAM / EXERC 00759808350/2021 - 166,31 - **ELIANE RODRIGUES - 851702759-00 -** 13561697-4 - IPVA - RENAVAM / EXERC 00772589500/2021 - 179,94 - **ELIANE RODRIGUES DE OLIVEIRA - 007409309-66 -** 13553448-0 - IPVA - RENAVAM / EXERC 00826967485/2021 - 145,06 - **ELIANE ROQUE PEREIRA - 026049779-74 -** 13570105-0 - IPVA - RENAVAM / EXERC 00857870220/2022 - 647,68 - **ELIANE SANTOS - 054439179-94 -** 13562316-4 - IPVA - RENAVAM / EXERC 00768625432/2021 - 364,03 - **ELIANE TERESINHA DE MORAIS - 938137839-87 -** 13551177-3 - IPVA - RENAVAM / EXERC 00751706833/2021 - 459,59 - **ELIANE VAZ GUIMARAES - 832900449-04 -** 13568576-3 - IPVA - RENAVAM / EXERC 00783424787/2022 - 684,27 - **ELIANE VIANA RIBEIRO - 247072438-43 -** 13553450-1 - IPVA - RENAVAM / EXERC 00757365485/2021 - 444,70 - **ELIANO MORIGI DE MORAIS - 031049659-43 -** 13547533-5 - IPVA - RENAVAM / EXERC 00757833985/2021 - 478,78 - **ELIARA RODRIGUES DA SILVA - 081665766-19 -** 13538181-0 - IPVA - RENAVAM / EXERC 00766582671/2021 - 638,79 - **ELIAS ALVES FEREIRA - 063381179-33 -** 13561931-0 - IPVA - RENAVAM / EXERC 00764323547/2021 - 459,59 - **ELIAS ALVES MOREIRA - 692321135-20 -** 13557529-1 - IPVA - RENAVAM / EXERC 00931686440/2021 - 186,98 - **ELIAS ANTONIO DOS SANTOS - 884051929-72 -** 13547439-8 - IPVA - RENAVAM / EXERC 00753517400/2021 - 480,48 - **ELIAS BONFIM DOS SANTOS - 702058849-20 -** 13542817-5 - IPVA - RENAVAM / EXERC 00770357199/2021 - 531,53 - **ELIAS BOREL DE MELO - 010446879-32 -** 13567633-0 - IPVA - RENAVAM / EXERC 00164906398/2022 - 1.794,18 - **ELIAS BORGES - 018646069-40 -** 13568282-9 - IPVA - RENAVAM / EXERC 00919345573/2022 - 1.307,82 - **ELIAS BRAGHIM - 650969169-87 -** 13542550-8 - IPVA - RENAVAM / EXERC 00483163392/2021 - 239,69 - **ELIAS BRANDALERO - 597286049-04 -** 03653360-9 - IAP - AUTO INFRACAO 00118248 - 11.487,90 - **ELIAS CORREIA BUENO - 433761349-87 -** 13542255-0 - IPVA - RENAVAM / EXERC 00759718369/2021 - 512,35 - **ELIAS DA SILVA FERREIRA - 030118249-32 -** 13557870-3 - IPVA - RENAVAM / EXERC 00164336362/2022 - 2.858,86 - **ELIAS DA SILVA LIMA - 031541339-50 -** 13543354-3 - IPVA - RENAVAM / EXERC 00758472501/2021 - 530,86 - **ELIAS DAL BOSCO - 070459799-32 -** 13558340-5 - IPVA - RENAVAM / EXERC 00897733320/2022 - 719,54 - **ELIAS DE JESUS - 825476109-49 -** 13546066-4 - IPVA - RENAVAM / EXERC 00773157352/2021 - 396,52 - **ELIAS DE LIMA - 816006669-49 -** 13553957-0 - IPVA - RENAVAM / EXERC 00428663834/2021 - 236,39 - **ELIAS DE LIMA - 626853929-04 -** 13543250-4 - IPVA - RENAVAM / EXERC 00784603855/2021 - 224,74 - **ELIAS DE OLIVEIRA CORDEIRO - 085834529-38 -** 13539503-0 - IPVA - RENAVAM / EXERC 00304588237/2021 - 224,79 - **ELIAS DIAS JAQUES - 054712869-01 -** 13548720-1 - IPVA - RENAVAM / EXERC 00461622475/2021 - 212,15 - **ELIAS FERREIRA DOS SANTOS - 410568419-15 -** 13560857-2 - IPVA - RENAVAM / EXERC 00759816603/2021 - 377,94 - **ELIAS FRANCA DE OLIVEIRA - 086694039-19 -** 13562876-0 - IPVA - RENAVAM / EXERC 00352145633/2021 - 194,56 - **ELIAS GABRIEL - 087431979-06 -** 13566412-0 - IPVA - RENAVAM / EXERC 00463493990/2022 - 2.806,44 - 13566623-8 - IPVA - RENAVAM / EXERC 00451306180/2022 - 352,21 - **ELIAS GAVELIKI - 061465449-14 -** 13556466-4 - IPVA - RENAVAM / EXERC 00805080520/2021 - 416,68 - **ELIAS GOMES DOS SANTOS - 022950119-22 -** 13550879-9 - IPVA - RENAVAM / EXERC 01257702324/2022 - 537,93 - **ELIAS GONCALVES DA SILVA - 357918539-04 -** 13547483-5 - IPVA - RENAVAM / EXERC 00801606284/2021 - 156,27 - **ELIAS JOSE DA SILVA - 627858859-53 -** 13567526-1 - IPVA - RENAVAM / EXERC 00272867969/2022 - 1.259,99 - **ELIAS JOSE DOS SANTOS - 026996549-14 -** 13541322-4 - IPVA - RENAVAM / EXERC 00772729450/2021 - 472,29 - **ELIAS JUNIOR KUPKOWSKI - 045796389-13 -** 13560034-2 - IPVA - RENAVAM / EXERC 01217772860/2022 - 2.969,03 - **ELIAS JUNIOR OLIVEIRA SOARDI - 081855629-38 -** 13562522-1 - IPVA - RENAVAM / EXERC 00959925600/2022 - 2.263,80 - **ELIAS JUVENAL DA SILVA - 044882599-60 -** 13550669-9 - IPVA - RENAVAM / EXERC 00794486762/2021 - 174,64 - **ELIAS KUKI - 064574339-95 -** 13563294-5 - IPVA - RENAVAM / EXERC 00452181283/2021 - 196,60 - **ELIAS LIBERATO DOS SANTOS - 055491309-71 -** 13544383-2 - IPVA - RENAVAM / EXERC 00770906826/2021 - 364,03 - **ELIAS LOURENCO DE LIMA - 039620709-07 -** 13545316-1 - IPVA - RENAVAM / EXERC 00122756266/2021 - 299,53 - **ELIAS MACHADO - 500672650-49 -** 13562893-0 - IPVA - RENAVAM / EXERC 00761971777/2021 - 337,10 - **ELIAS MARCONDES COELHO - 688467629-91 -** 13546063-0 - IPVA - RENAVAM / EXERC 00761540873/2021 - 494,17 - **ELIAS MARTINS FERREIRA - 324471329-72 -** 13551432-2 - IPVA - RENAVAM / EXERC 00754462498/2021 - 459,59 - **ELIAS NOGUEIRA - 519295469-04 -** 13548424-5 - IPVA - RENAVAM / EXERC 00804184127/2021 - 473,88 - **ELIAS OLIVEIRA RAMOS - 667046779-68 -** 13570224-2 - IPVA - RENAVAM / EXERC 01113913557/2022 - 1.950,01 - 13570284-6 - IPVA - RENAVAM / EXERC 00983220549/2022 - 817,53 - **ELIAS PEREIRA - 350361689-68 -** 13558636-6 - IPVA - RENAVAM / EXERC 00765709538/2021 - 399,15 - **ELIAS PEREIRA - 070575589-45 -** 13560384-8 - IPVA - RENAVAM / EXERC 00352636467/2021 - 225,40 - **ELIAS PEREIRA ALVES - 094043879-83 -** 13552088-8 - IPVA - RENAVAM / EXERC 00759982031/2021 - 459,59 - **ELIAS PEREIRA DE LIMA - 206345998-36 -** 13567952-6 - IPVA - RENAVAM / EXERC 00516823930/2022 - 1.477,10 - 13567997-6 - IPVA - RENAVAM / EXERC 00323174078/2022 - 859,83 - **ELIAS PEREIRA FARIAS - 055718078-30 -** 13559848-8 - IPVA - RENAVAM / EXERC 00898386381/2021 - 224,40 - **ELIAS PINHEIRO BONFIM - 041651489-89 -** 13549315-5 - IPVA - RENAVAM / EXERC 00471994030/2021 - 212,15 - **ELIAS RIBEIRO - 840935799-20 -** 13550642-7 - IPVA - RENAVAM / EXERC 00773125779/2021 - 462,46 - **ELIAS RIBEIRO LAMEU - 083147709-14 -** 13541254-6 - IPVA - RENAVAM / EXERC 00929025075/2021 - 173,52 - **ELIAS RODRIGUES - 978677489-20 -** 13570428-8 - IPVA - RENAVAM / EXERC 00289506115/2021 - 194,56 - **ELIAS ROSA - 004218489-44 -** 13563983-4 - IPVA - RENAVAM / EXERC 00783056710/2021 - 302,55 - **ELIAS SALVADOR DE CASTILHO - 724116439-34 -**

13558277-8 - IPVA - RENAVAM / EXERC 01041730486/2021 - 174,29 - **ELIAS SILVA DE LIMA - 040708829-60 -** 13570241-2 - IPVA - RENAVAM / EXERC 01205973343/2022 - 5.129,97 - **ELIAS SILVA LIMA - 715244019-00 -** 13567916-0 - IPVA - RENAVAM / EXERC 00760733155/2021 - 182,43 - **ELIAS SILVA SANTIAGO - 122621909-84 -** 13566879-6 - IPVA - RENAVAM / EXERC 00342133560/2021 - 194,56 - **ELIAS TABORDA DO ASSUNCAO - 042613369-28 -** 13571407-0 - IPVA - RENAVAM / EXERC 00754737837/2021 - 459,59 - **ELIAS VENANCIO - 382696197-87 -** 13539821-7 - IPVA - RENAVAM / EXERC 00760952698/2021 - 591,27 - **ELIAS VIANA DE LIMA - 665867399-34 -** 13544965-2 - IPVA - RENAVAM / EXERC 00754484246/2021 - 504,71 - **ELIAS VIANA DOS REIS - 058233256-73 -** 13543490-6 - IPVA - RENAVAM / EXERC 00941126951/2021 - 212,61 - **ELIBERTO DO NASCIMENTO - 033986809-09 -** 13551062-9 - IPVA - RENAVAM / EXERC 00854216413/2021 - 174,06 - **ELIDA CRISTINA DE OLIVEIRA - 058440839-03 -** 13548683-3 - IPVA - RENAVAM / EXERC 00756657644/2021 - 472,29 - **ELIDE FUHL DO AMARAL - 046183759-57 -** 13556846-5 - IPVA - RENAVAM / EXERC 00772875685/2021 - 408,05 - **ELIDIA CATTANI RODRIGUES - 655472419-20 -** 13541221-0 - IPVA - RENAVAM / EXERC 00268945926/2022 - 937,23 - **ELIDIANI MARIA CAMARGO COPPI - 048844899-93 -** 13549118-7 - IPVA - RENAVAM / EXERC 00453714137/2022 - 3.885,43 - **ELIDIO JOSE ALTISSIMO - 662029229-15 -** 13557980-7 - IPVA - RENAVAM / EXERC 00347939970/2021 - 194,56 - **ELIDO DE OLIVEIRA - 073477789-21 -** 13546690-5 - IPVA - RENAVAM / EXERC 00827505051/2021 - 154,41 - **ELIEL CARVALHO - 066041669-70 -** 13545267-0 - IPVA - RENAVAM / EXERC 00764958380/2021 - 423,48 - **ELIEL CORREIA DE MEDINA - 060871279-50 -** 13569319-7 - IPVA - RENAVAM / EXERC 00931484154/2021 - 153,89 - **ELIEL DA VEIGA ALVES - 052682939-74 -** 13549250-7 - IPVA - RENAVAM / EXERC 00331560232/2021 - 194,56 - 13549317-1 - IPVA - RENAVAM / EXERC 00532054237/2021 - 151,44 - **ELIEL DE LIMA - 070065559-06 -** 13551567-1 - IPVA - RENAVAM / EXERC 00766930602/2021 - 364,03 - **ELIEL DE OLIVEIRA GARCIA - 076469059-09 -** 13552189-2 - IPVA - RENAVAM / EXERC 00927990539/2021 - 192,43 - **ELIEL DE SOUZA - 003756849-30 -** 13569799-0 - IPVA - RENAVAM / EXERC 00794180990/2022 - 460,90 - **ELIEL DE SOUZA VILELA - 815547379-15 -** 13542825-6 - IPVA - RENAVAM / EXERC 01016703977/2021 - 263,37 - **ELIEL DOMINGUES - 014967329-95 -** 13547507-6 - IPVA - RENAVAM / EXERC 00767604849/2021 - 407,62 - **ELIEL FAGUNDES - 040485259-99 -** 13554564-3 - IPVA - RENAVAM / EXERC 00756918650/2021 - 424,48 - **ELIEL GALEGO PANUCI - 000587039-93 -** 13546169-5 - IPVA - RENAVAM / EXERC 00764944738/2021 - 456,69 - **ELIEL JORGE DE AZEVEDO - 031340989-70 -** 13539820-9 - IPVA - RENAVAM / EXERC 00846049457/2021 - 154,41 - **ELIEL MARTINS DURAES - 051653729-60 -** 13545337-4 - IPVA - RENAVAM / EXERC 00842944389/2022 - 178,25 - **ELIEL WAGNER GARBOSSI - 041683099-40 -** 13558913-6 - IPVA - RENAVAM / EXERC 00457096411/2021 - 194,56 - **ELIELDA DIAS OLIVEIRA LOPES - 514759791-34 -** 13553987-2 - IPVA - RENAVAM / EXERC 00752326260/2021 - 459,59 - **ELIELSON CORDEIRO DE OLIVEIRA - 084190619-05 -** 13554543-0 - IPVA - RENAVAM / EXERC 00346444810/2021 - 236,39 - **ELIELTON RAMOS DE LIMA - 099411489-37 -** 13539056-9 - IPVA - RENAVAM / EXERC 01148162752/2021 - 380,85 - **ELIENE ROCIO MOURA SILVA - 048263989-05 -** 13540691-0 - IPVA - RENAVAM / EXERC 00842859985/2021 - 145,06 - **ELIER SILVINO DA CRUZ - 696099269-91 -** 13563191-4 - IPVA - RENAVAM / EXERC 00492424039/2022 - 349,85 - **ELIESER JOSE COLACO - 074620979-74 -** 13549708-8 - IPVA - RENAVAM / EXERC 00965933393/2021 - 155,17 - **ELIETE APARECIDA DE OLIVEIRA RIBEIRO - 023566649-12 -** 13538348-1 - IPVA - RENAVAM / EXERC 00535312393/2022 - 3.521,72 - **ELIETE CAETANO DA SILVA BERNARDES - 024546269-42 -** 13565125-7 - IPVA - RENAVAM / EXERC 00332316432/2021 - 236,39 - **ELIETE SILVEIRA - 086190319-61 -** 13560977-3 - IPVA - RENAVAM / EXERC 00760340617/2021 - 380,19 - **ELIEU ALVES FERREIRA - 048711199-04 -** 13562542-6 - IPVA - RENAVAM / EXERC 00459866400/2021 - 196,60 - **ELIEZEBE ALVES - 463111659-53 -** 13539172-7 - IPVA - RENAVAM / EXERC 00810398389/2021 - 179,90 - **ELIEZER CORDEIRO MARTINS - 074900499-11 -** 13558574-2 - IPVA - RENAVAM / EXERC 00204636310/2021 - 343,70 - **ELIEZER DE AQUINO MEIRA - 073784869-30 -** 13560596-4 - IPVA - RENAVAM / EXERC 00765131994/2021 - 377,94 - **ELIEZER GUSTAVO AZEVEDO DE MORAIS - 043875029-24 -** 13553319-0 - IPVA - RENAVAM / EXERC 00763643157/2021 - 399,20 - **ELIEZER MENDES BRASILIANO - 091918479-07 -** 13540800-0 - IPVA - RENAVAM / EXERC 00768982022/2021 - 531,53 - **ELIEZER MOREIRA DE LARA - 073212139-60 -** 13549770-3 - IPVA - RENAVAM / EXERC 00773397841/2021 - 399,15 - **ELIEZER MOREIRA DE OLIVEIRA - 134737499-07 -** 13569570-0 - IPVA - RENAVAM / EXERC 00319990958/2021 - 194,56 - **ELIEZER VICTOR DE OLIVEIRA MARIANO - 089586039-25 -** 13569488-6 - IPVA - RENAVAM / EXERC 01242142956/2022 - 2.974,79 - **ELINALDO RODRIGUES DA SILVA - 036705939-85 -** 13560613-8 - IPVA - RENAVAM / EXERC 00847725383/2022 - 735,80 - **ELINTON ANDRE BARRACHI FRANCISQUETI - 956109529-72 -** 13568602-6 - IPVA - RENAVAM / EXERC 01273427006/2022 - 716,77 - 13568909-2 - IPVA - RENAVAM / EXERC 00826172296/2022 - 522,53 - **ELIO ANTUNES DOS SANTOS - 867834919-00 -** 13561897-7 - IPVA - RENAVAM / EXERC 00773452478/2021 - 364,03 - **ELIO COREIA - 648080259-49 -** 13571210-8 - IPVA - RENAVAM / EXERC 00860082717/2021 - 151,47 - **ELIO DONIZETI DA SILVA - 779324719-15 -** 13541767-0 - IPVA - RENAVAM / EXERC 00918782503/2022 - 2.161,79 - 13542238-0 - IPVA - RENAVAM / EXERC 00330244094/2022 - 1.329,34 - **ELIO GONSALVES DE SIQUEIRA - 778386619-00 -** 13538480-1 - IPVA - RENAVAM / EXERC 00756734290/2021 - 399,20 - **ELIO LUIZ PAWELAK - 240597069-49 -** 13558798-2 - IPVA - RENAVAM / EXERC 00945102836/2021 - 145,43 - **ELIO MANIERI - 074034029-87 -** 13561234-0 - IPVA - RENAVAM / EXERC 00757310435/2021 - 380,19 - **ELIO OLIVEIRA DA SILVA - 694505872-72 -** 13562011-4 - IPVA - RENAVAM / EXERC 00762120975/2021 - 364,03 - **ELIO PRUDENTE JUNIOR - 017993028-14 -** 13566715-3 - IPVA - RENAVAM / EXERC 00892484594/2022 - 719,54 - **ELIO STACHIO LONGATO - 032841989-38 -** 13539510-2 - IPVA - RENAVAM / EXERC 00754231194/2021 - 459,59 - **ELIODORO DE ALMEIDA - 509217899-04 -** 13562490-0 - IPVA - RENAVAM / EXERC 00906749204/2021 - 354,69 - **ELIOMAR JESUS SANCHEZ SANCHEZ - 706271212-41 -** 13538799-1 - IPVA - RENAVAM / EXERC 01138425270/2021 - 369,38 - **ELIOMARA BECHER - 632835309-04 -** 13557465-1 - IPVA - RENAVAM / EXERC 00773571175/2021 - 399,15 - **ELIRA BORGER - 008468419-40 -** 13549593-0 - IPVA - RENAVAM / EXERC 00299904652/2021 - 194,56 - **ELIRANI DE SOUSA CHINAGLIA - 695878339-53 -** 13552540-5 - IPVA - RENAVAM / EXERC 01140765334/2022 - 4.757,99 - **ELIS DOS SANTOS DE ALMEIDA - 866033109-53 -** 13571304-0 - IPVA - RENAVAM / EXERC 00372635865/2022 - 1.103,15 - **ELIS REGINA DA ROSA PEREIRA - 028272109-67 -** 13563744-0 - IPVA - RENAVAM / EXERC 00779641671/2021 - 316,51 - **ELIS REGINA DE BARROS MORO - 798341169-34 -** 13547749-4 - IPVA - RENAVAM / EXERC 00880628332/2021 - 398,05 - **ELIS REGINA DE JESUS OLIVEIRA DA FONSECA - 059209959-80 -** 13548493-8 - IPVA - RENAVAM / EXERC 00325152942/2021 - 147,59 - **ELIS REGINA RIBEIRO DE OLIVEIRA - 873777649-53 -** 13553581-8 - IPVA - RENAVAM / EXERC 00762955350/2021 - 441,30 - **ELISA MAGELA BRITO - 221331878-63 -** 13538185-3 - IPVA - RENAVAM / EXERC 00760208042/2021 - 423,48 - **ELISA MALDONADO DE OLIVEIRA - 365168219-68 -** 13546987-4 - IPVA - RENAVAM / EXERC 00164082808/2022 - 1.089,07 - **ELISA TAUBE DA SILVA - 015618889-90 -** 13550133-6 - IPVA - RENAVAM / EXERC 00753542986/2021 - 359,91 - **ELISABETE APARECIDA DE ANDRADE - 029713699-27 -** 13541708-4 - IPVA - RENAVAM / EXERC 00968944507/2021 - 396,11 - **ELISABETE BARBOSA DE FARIA - 073360189-80 -** 13560322-8 - IPVA - RENAVAM / EXERC 00759511209/2021 - 380,19 - **ELISABETE CORDEIRO - 037982879-02 -** 13555915-6 - IPVA - RENAVAM / EXERC 00801455367/2021 - 305,53 - **ELISABETE DAVID SIMOES - 290874598-40 -** 13558740-0 - IPVA - RENAVAM / EXERC 01007024086/2022 - 3.167,11 - **ELISABETE DE ALMEIDA - 042359819-86 -** 13539227-8 - IPVA - RENAVAM / EXERC 00785865969/2021 - 148,15 - **ELISABETE DE PAULA LEAL - 621688789-00 -** 13538818-1 - IPVA - RENAVAM / EXERC 00601963580/2021 - 188,74 - **ELISABETE DO ROCIO MACHADO - 830301079-49 -** 13545915-1 - IPVA - RENAVAM / EXERC 00783644159/2021 - 188,83 - **ELISABETE FERREIRA - 715176779-04 -** 13552224-4 - IPVA - RENAVAM / EXERC 01005466138/2022 - 2.332,10 - 13552308-9 - IPVA - RENAVAM / EXERC 00194916685/2022 - 1.194,18 - **ELISABETE FREIRE DE SOUZA - 302287308-56 -** 13545748-5 - IPVA - RENAVAM / EXERC 00773790594/2021 - 423,48 - **ELISABETE LUCIA DE ARAUJO - 394319679-87 -** 13546426-0 - IPVA - RENAVAM / EXERC 00789808340/2021 - 173,99 - **ELISABETE MENDES GARCIA DE FREITAS - 796323789-20 -** 13542084-0 - IPVA - RENAVAM / EXERC 00478355475/2021 - 212,15 - **ELISABETE RAMOS SILVA - 047689939-74 -** 13568553-4 - IPVA - RENAVAM / EXERC 00485337746/2021 - 169,57 - **ELISABETE SOARES LIMA - 745442849-53 -** 13562904-9 - IPVA - RENAVAM / EXERC 00177596511/2022 - 3.596,89 - **ELISABETE URBAN - 755465909-04 -** 13563343-7 - IPVA - RENAVAM / EXERC 00330062450/2021 - 188,03 - **ELISABETH BRITO CASSAROTTI - 018478719-09 -** 13539167-0 - IPVA - RENAVAM / EXERC 00191465119/2021 - 182,14 - **ELISABETH CESTARO DE OLIVEIRA - 170433628-73 -** 13555804-4 - IPVA - RENAVAM / EXERC 00752089129/2021 - 423,48 - **ELISABETH JACOB DA SILVA - 024838759-63 -** 13567275-0 - IPVA - RENAVAM / EXERC 01091157739/2022 - 4.445,96 - **ELISABETH KIRA DE SOUZA SAITO - 749350629-91 -** 13549634-0 - IPVA - RENAVAM / EXERC 00759000867/2021 - 456,69 - **ELISABETH PEREIRA DO ROSARIO - 008670379-03 -** 13561863-2 - IPVA - RENAVAM / EXERC 00777303892/2021 - 364,03 - **ELISABETH ROSAS - 065170639-43 -** 13551445-4 - IPVA - RENAVAM / EXERC 00309066964/2021 - 271,34 - **ELISAMARA FERREIRA - 126056059-73 -** 13540280-0 - IPVA - RENAVAM / EXERC 01174461435/2022 - 657,10 - **ELISANA FERNANDA GOZER - 081178759-18 -** 13552835-8 - IPVA - RENAVAM / EXERC 00765184958/2021 - 399,15 - **ELISANDRA APARECIDA DE JESUS FERREIRA - 018004319-61 -** 13551073-4 - IPVA - RENAVAM / EXERC 00770661548/2021 - 377,07 - **ELISANDRA DE OLIVEIRA NERIS - 055765039-96 -** 13553452-8 - IPVA - RENAVAM / EXERC 00596511965/2021 - 144,85 - **ELISANDRA DEL BIANCO SILVA - 032504429-50 -** 13561713-0 - IPVA - RENAVAM / EXERC 00763316563/2021 - 179,96 - **ELISANDRA DOS SANTOS - 041040539-61 -** 13567182-7 - IPVA - RENAVAM / EXERC 00133080579/2022 - 240,96 - **ELISANDRA PIVOTTO - 019011870-98 -** 13545466-4 - IPVA - RENAVAM / EXERC 00907987745/2021 - 194,96 - **ELISANDRA RIGON HEINSCH - 982728709-59 -** 13560859-9 - IPVA - RENAVAM / EXERC 00777517043/2021 - 377,07 - **ELISANDRO APARECIDO LUPI - 307387358-92 -** 13560191-8 - IPVA - RENAVAM / EXERC 01148724858/2022 - 847,25 - **ELISANDRO DA SILVA HOFFMANN - 030663979-39 -** 13552373-9 - IPVA - RENAVAM / EXERC 00771807295/2021 - 182,43 - **ELISANDRO GOMES DA SILVA - 033796139-59 -** 13550215-4 - IPVA - RENAVAM / EXERC 00773453326/2021 - 462,46 - **ELISANDRO LUCIANO SAIDLER - 003345430-29 -** 13567086-3 - IPVA - RENAVAM / EXERC 00831586168/2021 - 228,41 - **ELISANDRO MARCELO MARTINES RONQUIM - 017093619-80 -** 13554082-0 - IPVA - RENAVAM / EXERC 00989149846/2021 - 157,89 - **ELISANDRO MARCOS FULBER - 037073739-32 -** 13555148-1 - IPVA - RENAVAM / EXERC 01031662615/2022 - 1.792,91 - **ELISANDRO MIGUEL PHILIPPI - 873860209-10 -** 13564144-8 - IPVA - RENAVAM / EXERC 00531508170/2022 - 3.768,06 - **ELISANDRO MULLER ARAUJO - 090726799-89 -** 13539250-2 - IPVA - RENAVAM / EXERC 00808575546/2021 - 229,24 - **ELISANGELA ALONCO DOS REIS - 825249479-04 -** 13554443-4 - IPVA - RENAVAM / EXERC 01050261582/2022 - 3.401,15 - **ELISANGELA APARECIDA DE JESUS - 064758649-51 -** 13542977-5 - IPVA - RENAVAM / EXERC 00760594791/2021 - 423,48 - **ELISANGELA APARECIDA DE SOUSA TEOFILA - 009585869-50 -** 13548127-0 - IPVA - RENAVAM / EXERC 00774489669/2021 - 474,55 - **ELISANGELA APARECIDA DE SOUZA PINTO BERTOTTI - 355389008-86 -** 13539602-8 - IPVA - RENAVAM / EXERC 00776217160/2021 - 452,13 - **ELISANGELA CRISTINA DA SILVA LOPES - 069330539-89 -** 13543882-0 - IPVA - RENAVAM / EXERC 00495433950/2021 - 212,15 - **ELISANGELA CRISTINA RODRIGUES DAS CHAGAS - 058150329-56 -** 13548188-2 - IPVA - RENAVAM / EXERC 00770284019/2021 - 475,25 - **ELISANGELA DA LUZ - 020642889-88 -** 13542091-3 - IPVA - RENAVAM / EXERC 00951969757/2021 - 166,42 - **ELISANGELA DA ROCHA - 061143629-93 -** 13569457-6 - IPVA - RENAVAM / EXERC 00526571900/2021 - 152,97 - **ELISANGELA DA SILVA DOLME - 065801509-55 -** 13560194-2 - IPVA - RENAVAM / EXERC 00321913590/2021 - 194,56 -

Diário Oficial Certificado Digitalmente
O Departamento de Imprensa Oficial do Estado do Paraná, da garantia de autenticidade deste documento, desde que visualizado através do site http://www.imprensaoficial.pr.gov.br

ELISANGELA DANIELE GOMES - 057845379-70 - 13540601-5 - IPVA - RENAVAM / EXERC 00573086150/2021 - 199,24 - **ELISANGELA DE FATIMA DAMASCENO - 038756499-31 -** 13539535-8 - IPVA - RENAVAM / EXERC 00915029839/2021 - 173,52 - **ELISANGELA DE JESUS RUIZ BUENO - 067373059-03 -** 13571733-9 - IPVA - RENAVAM / EXERC 00927368226/2022 - 1.254,96 - **ELISANGELA DIESEL FREIRE - 056739319-48 -** 13564025-5 - IPVA - RENAVAM / EXERC 00770455441/2021 - 462,46 - **ELISANGELA FEDRIGO FERREIRA - 737150779-72 -** 13540241-9 - IPVA - RENAVAM / EXERC 00842506977/2021 - 155,40 - **ELISANGELA GOMES - 021928039-82 -** 13558663-3 - IPVA - RENAVAM / EXERC 00407748849/2021 - 147,59 - **ELISANGELA LEMOS CABANE DOS SANTOS - 032437919-60 -** 13547968-3 - IPVA - RENAVAM / EXERC 00293549753/2022 - 291,68 - **ELISANGELA MACIEL - 746039579-04 -** 13546767-7 - IPVA - RENAVAM / EXERC 01187019663/2022 - 2.750,12 - 13546883-5 - IPVA - RENAVAM / EXERC 01090601694/2022 - 2.231,39 - **ELISANGELA MARCANSSONI FERREIRA - 030408099-38 -** 13538930-7 - IPVA - RENAVAM / EXERC 00768547792/2021 - 480,48 - **ELISANGELA MARIA KLEN - 054968099-32 -** 13556222-0 - IPVA - RENAVAM / EXERC 00280771827/2021 - 236,39 - **ELISANGELA MATIAS ALVES - 037133159-57 -** 13547185-2 - IPVA - RENAVAM / EXERC 00903235978/2022 - 883,74 - **ELISANGELA MAURICIO DA SILVA - 047106159-00 -** 13546442-2 - IPVA - RENAVAM / EXERC 00848069072/2021 - 394,87 - **ELISANGELA OURO DE SOUZA - 055365149-89 -** 13550279-0 - IPVA - RENAVAM / EXERC 00871275520/2021 - 167,74 - **ELISANGELA PULCINELLI - 025976499-03 -** 13544797-8 - IPVA - RENAVAM / EXERC 00783214227/2021 - 181,15 - **ELISANGELA REGINA DE OLIVEIRA - 088386929-20 -** 13570840-2 - IPVA - RENAVAM / EXERC 00347245854/2021 - 194,56 - **ELISANGELA RICCI - 048674669-05 -** 13538892-0 - IPVA - RENAVAM / EXERC 00866405720/2021 - 148,90 - **ELISANGELA ROSA DE SANTANA - 050501599-46 -** 13548178-5 - IPVA - RENAVAM / EXERC 01066994410/2022 - 1.486,88 - 13548831-3 - IPVA - RENAVAM / EXERC 00586006893/2022 - 861,05 - **ELISANGELA SCHWANTES CANO - 064956769-21 -** 13567603-9 - IPVA - RENAVAM / EXERC 00147204356/2022 - 928,12 - **ELISANGELA SIMOES GOMES - 046944589-06 -** 13539622-2 - IPVA - RENAVAM / EXERC 00774818409/2021 - 545,59 - **ELISANGELA TIERE MARQUEZOTI CRUZ - 022056389-63 -** 13551441-1 - IPVA - RENAVAM / EXERC 00767039670/2021 - 459,59 - **ELISCEIA DE OLIVEIRA - 050655879-73 -** 13550500-5 - IPVA - RENAVAM / EXERC 00794695221/2021 - 188,83 - **ELISETE APARECIDA DA SILVA REMIGIO - 450031069-04 -** 13549159-4 - IPVA - RENAVAM / EXERC 00760525285/2021 - 459,59 - **ELISETE BOLLMANN JUNKES - 651080869-20 -** 13558188-7 - IPVA - RENAVAM / EXERC 00195759214/2022 - 1.792,16 - **ELISETE BRITO DOS REIS - 874514769-87 -** 13540738-0 - IPVA - RENAVAM / EXERC 00756191769/2021 - 460,42 - **ELISETE CARDOSO - 354387899-91 -** 13546553-4 - IPVA - RENAVAM / EXERC 00492608466/2021 - 409,82 - **ELISETE DE FATIMA LESNIOVSKI - 031880679-76 -** 13562214-1 - IPVA - RENAVAM / EXERC 00764890484/2021 - 364,03 - **ELISETE MESSIANA DA SILVA DOS SANTOS - 066100409-07 -** 13567844-9 - IPVA - RENAVAM / EXERC 00757614299/2021 - 187,99 - **ELISETE SOARES DE SOUZA - 093175359-76 -** 13544223-2 - IPVA - RENAVAM / EXERC 00764483455/2021 - 512,35 - **ELISEU ADRIANO GONCALVES - 070694339-21 -** 13548554-3 - IPVA - RENAVAM / EXERC 00765197430/2021 - 423,48 - **ELISEU ALMEIDA CARDOSO - 042281469-53 -** 13555639-4 - IPVA - RENAVAM / EXERC 00772810524/2021 - 423,48 - **ELISEU ANTONIO PROCHNO - 374079709-63 -** 13547497-5 - IPVA - RENAVAM / EXERC 00772034435/2021 - 459,59 - **ELISEU BISPO DOS SANTOS - 757082809-72 -** 13539083-6 - IPVA - RENAVAM / EXERC 00753981696/2021 - 459,59 - **ELISEU CORDEIRO DE OLIVEIRA - 073056079-16 -** 13564241-0 - IPVA - RENAVAM / EXERC 00792721365/2021 - 339,14 - **ELISEU DA MOTA PEREIRA - 355939268-32 -** 13540209-5 - IPVA - RENAVAM / EXERC 00778607755/2021 - 546,91 - **ELISEU DA SILVA - 202187109-68 -** 13569493-2 - IPVA - RENAVAM / EXERC 00779366603/2021 - 152,48 - **ELISEU FERREIRA DA COSTA - 075911719-50 -** 13549608-1 - IPVA - RENAVAM / EXERC 00768472415/2021 - 399,20 - **ELISEU JOSE DOS SANTOS - 327534758-65 -** 13542265-7 - IPVA - RENAVAM / EXERC 00771892144/2021 - 474,55 - **ELISEU MARCOLINO - 018761579-92 -** 13540046-7 - IPVA - RENAVAM / EXERC 00758785372/2021 - 456,69 - **ELISEU MIRANDA DOS SANTOS - 027219319-46 -** 13571337-6 - IPVA - RENAVAM / EXERC 01156058896/2022 - 2.710,11 - **ELISEU PEREIRA DA SILVA - 038937479-23 -** 13567246-7 - IPVA - RENAVAM / EXERC 00279965940/2022 - 291,68 - **ELISEU POCAI - 049678139-17 -** 13541200-7 - IPVA - RENAVAM / EXERC 00787318663/2021 - 550,16 - **ELISEU RIBEIRO DE SOUZA - 032165369-63 -** 13562802-6 - IPVA - RENAVAM / EXERC 00762273100/2021 - 359,91 - **ELISEU SABINO FERREIRA - 788236842-34 -** 13568468-6 - IPVA - RENAVAM / EXERC 00388001569/2021 - 203,49 - **ELISIANE BLOCKI - 082309429-43 -** 13538443-7 - IPVA - RENAVAM / EXERC 00923772960/2021 - 153,89 - **ELISIANE PRISCILA DE OLIVEIRA FERNANDES - 074685179-08 -** 13538937-4 - IPVA - RENAVAM / EXERC 00935059709/2021 - 176,49 - **ELISIARIO RODRIGUES DA SILVA - 354342449-15 -** 13540053-0 - IPVA - RENAVAM / EXERC 00766833658/2021 - 589,40 - **ELISMAR CAVALCANTE - 635498089-68 -** 13567748-5 - IPVA - RENAVAM / EXERC 00993671659/2022 - 2.417,78 - **ELISMAR SILVA DOS ANJOS - 802152972-53 -** 13547523-8 - IPVA - RENAVAM / EXERC 00758129700/2021 - 399,20 - **ELISON LUIS DA SILVA DE PAULA - 087836899-07 -** 13557733-2 - IPVA - RENAVAM / EXERC 00773766847/2021 - 399,20 - **ELISON RIBAS MAIER - 092570079-79 -** 13564534-6 - IPVA - RENAVAM / EXERC 00792605802/2021 - 178,46 - **ELISSANDRO ALVES DA SILVA - 035672629-04 -** 13567207-6 - IPVA - RENAVAM / EXERC 00954171896/2022 - 240,96 - **ELISSON COUTINHO LIMA - 065955759-22 -** 13543631-3 - IPVA - RENAVAM / EXERC 00834752476/2021 - 154,41 - **ELISSON JOSE DE CONTO - 052662399-30 -** 13550055-0 - IPVA - RENAVAM / EXERC 00759745560/2021 - 462,89 - **ELISTON MARCELO DIAS - 958590559-00 -** 13570226-9 - IPVA - RENAVAM / EXERC 00591021544/2022 - 273,83 - **ELISVALDO JOSE DOS SANTOS - 923051569-87 -** 13565560-0 - IPVA - RENAVAM / EXERC 00960362827/2021 - 223,09 - **ELITA FRANCIELE FRANCISCO - 072056859-58 -** 13540493-4 - IPVA - RENAVAM / EXERC 00756561337/2021 - 380,19 - **ELITOM RODRIGO DOS SANTOS - 077947449-03 -** 13546870-3 - IPVA - RENAVAM / EXERC 00799396036/2021 - 197,97 - **ELITON CARNEIRO DUARTE - 080286419-89 -** 13557369-8 - IPVA - RENAVAM / EXERC 00526143185/2021 - 249,68 - **ELITON DE LIMA VIGOLO - 009515599-66 -** 13568041-9 - IPVA - RENAVAM / EXERC 00558198287/2022 - 1.710,90 - **ELITON JOSE DE OLIVEIRA - 041713629-38 -** 13558268-9 - IPVA - RENAVAM / EXERC 00962218162/2022 - 744,48 - **ELITON LAMONICA AGUIAR - 016918349-12 -** 13570277-3 - IPVA - RENAVAM / EXERC 00566173158/2022 - 1.879,89 - 13570469-5 - IPVA - RENAVAM / EXERC 00165807385/2022 - 1.757,31 - **ELITON MARQUES DE OLIVEIRA - 006145109-61 -** 13549177-2 - IPVA - RENAVAM / EXERC 01013003435/2022 - 1.426,09 - **ELITON RODRIGO DA SILVA - 057053219-10 -** 13557956-4 - IPVA - RENAVAM / EXERC 00760610746/2021 - 399,20 - **ELITON VIRIDIANO DE SOUZA MENDONCA - 082367289-19 -** 13541740-8 - IPVA - RENAVAM / EXERC 00979035180/2022 - 2.704,50 - **ELIVELTO RAMARIO KREGNAN LUCAS - 116895329-47 -** 13558955-1 - IPVA - RENAVAM / EXERC 00762811498/2021 - 399,15 - **ELIVELTON DOS SANTOS COSTA - 066803189-12 -** 13550105-0 - IPVA - RENAVAM / EXERC 00326684077/2021 - 194,56 - **ELIVELTON LUIZ LAZIER - 084469089-99 -** 13554230-0 - IPVA - RENAVAM / EXERC 00504784323/2021 - 223,81 - **ELIVELTON RIBEIRO KVIATKOSKI - 092826829-27 -** 13561315-0 - IPVA - RENAVAM / EXERC 00765892138/2021 - 399,20 - **ELIVELTON VITO VIEIRA DA ROSA - 081316699-39 -** 13561208-1 - IPVA - RENAVAM / EXERC 00323116132/2021 - 194,56 - **ELIZA CLAUDINO - 583139409-30 -** 13545380-3 - IPVA - RENAVAM / EXERC 00775278050/2021 - 629,89 - **ELIZA JOAQUIM - 902311559-72 -** 13562538-8 - IPVA - RENAVAM / EXERC 00796310416/2021 - 173,47 - **ELIZABETE ADAO DE PAULA - 544360609-34 -** 13568758-8 - IPVA - RENAVAM / EXERC 00762004622/2021 - 419,43 - **ELIZABETE APARECIDA BORGES PALHANO - 642999109-15 -** 13541903-6 - IPVA - RENAVAM / EXERC 00773548661/2021 - 531,53 - **ELIZABETE APARECIDA DE SOUZA GARCIA ALVARO - 022423239-89 -** 13551755-0 - IPVA - RENAVAM / EXERC 00757491960/2021 - 316,51 - **ELIZABETE APARECIDA GRECCI - 765920909-44 -** 13556276-9 - IPVA - RENAVAM / EXERC 00756108705/2021 - 359,91 - **ELIZABETE APARECIDA SILVA - 734620479-49 -** 13560294-9 - IPVA - RENAVAM / EXERC 00348534434/2021 - 194,56 - **ELIZABETE BRUN BARBOZA - 219619018-70 -** 13545897-0 - IPVA - RENAVAM / EXERC 00764909630/2021 - 399,20 - **ELIZABETE DE CASSIA ANTUNES DE SOUZA - 016049499-02 -** 13557120-2 - IPVA - RENAVAM / EXERC 00765267071/2021 - 408,05 - **ELIZABETE DIAS DO CARMO - 702668329-20 -** 13566298-4 - IPVA - RENAVAM / EXERC 00496141376/2021 - 223,81 - **ELIZABETE DOS SANTOS MORADOR - 338322859-20 -** 13566388-3 - IPVA - RENAVAM / EXERC 00763093971/2021 - 377,94 - **ELIZABETE PASCOAL - 022711369-11 -** 13549559-0 - IPVA - RENAVAM / EXERC 00769991270/2021 - 456,69 - **ELIZABETE PONTES FERNANDES - 455978989-49 -** 13566695-5 - IPVA - RENAVAM / EXERC 01058349586/2022 - 2.053,26 - **ELIZABETE TERESINHA DEITOS WAZILEWSKI - 513376659-91 -** 13539377-0 - IPVA - RENAVAM / EXERC 00760199388/2021 - 456,69 - **ELIZABETH ALVES DA SILVA - 475243409-15 -** 13540203-6 - IPVA - RENAVAM / EXERC 00772333394/2021 - 441,30 - **ELIZABETH ALVES DOS SANTOS RAMIREZ - 651312749-15 -** 13561853-5 - IPVA - RENAVAM / EXERC 00770739911/2021 - 364,03 - **ELIZABETH ALVES PINHEIRO DOS SANTOS - 018005289-65 -** 13557430-9 - IPVA - RENAVAM / EXERC 01219262614/2022 - 574,10 - **ELIZABETH BORBA DE LIMA - 031880889-73 -** 13547757-5 - IPVA - RENAVAM / EXERC 00704038978/2021 - 147,96 - **ELIZABETH CARABOLANTE - 835116799-15 -** 13572122-0 - IPVA - RENAVAM / EXERC 00476952760/2022 - 2.352,16 - **ELIZABETH DO AMARAL ME - 08332734/0001-80 -** 13555019-1 - IPVA - RENAVAM / EXERC 00481275649/2022 - 1.872,44 - 13555854-0 - IPVA - RENAVAM / EXERC 00358712629/2022 - 1.164,41 - **ELIZABETH DOS SANTOS - 033854589-19 -** 13550166-2 - IPVA - RENAVAM / EXERC 00766960250/2021 - 359,91 - **ELIZABETH GRZECZECZEN - 408808939-15 -** 13568245-4 - IPVA - RENAVAM / EXERC 01073886139/2022 - 7.160,60 - 13569106-2 - IPVA - RENAVAM / EXERC 01028549986/2022 - 3.452,40 - **ELIZABETH MIRANDA - 355016349-53 -** 13561155-7 - IPVA - RENAVAM / EXERC 01113730410/2022 - 2.706,70 - 13561211-1 - IPVA - RENAVAM / EXERC 01251238421/2022 - 674,47 - **ELIZABETH VIEIRA RUAS - 655011109-97 -** 13541946-0 - IPVA - RENAVAM / EXERC 00752841840/2021 - 545,59 - **ELIZABETH ZINZELHA DA CRUZ - 047499079-60 -** 13547568-8 - IPVA - RENAVAM / EXERC 00755371801/2021 - 478,78 - **ELIZAMA DA SILVA KRUCOSKI - 116029369-43 -** 13546964-5 - IPVA - RENAVAM / EXERC 00756892767/2021 - 423,51 - **ELIZANDRA APARECIDA DE OLIVEIRA - 077647659-96 -** 13538869-6 - IPVA - RENAVAM / EXERC 00766047482/2021 - 456,69 - **ELIZANDRA DE JESUS GOMES SABINO PEREIRA - 054711989-56 -** 13547103-8 - IPVA - RENAVAM / EXERC 00781325935/2021 - 197,97 - **ELIZANDRA DE SOUSA MENEZES - 678084682-15 -** 13549879-3 - IPVA - RENAVAM / EXERC 00752889290/2021 - 456,69 - **ELIZANDRA POPOWICZ - 057547079-83 -** 13571950-1 - IPVA - RENAVAM / EXERC 00463014812/2022 - 3.517,72 - **ELIZANDRA SCHAUFELBERGER - 037940709-41 -** 13562536-1 - IPVA - RENAVAM / EXERC 00456071008/2022 - 2.569,46 - **ELIZANDRO EZEQUIEL MAZZUTTI - 060606569-51 -** 13559927-1 - IPVA - RENAVAM / EXERC 00589018396/2022 - 1.563,28 - **ELIZANDRO TOALDO - 028035389-89 -** 13549213-2 - IPVA - RENAVAM / EXERC 00755723163/2021 - 359,91 - **ELIZANGELA AGUILAR VIEIRA - 037739249-92 -** 13544974-1 - IPVA - RENAVAM / EXERC 00760098441/2021 - 504,71 - **ELIZANGELA APARECIDA ALMEIDA CABRAL - 058001939-08 -** 13549262-0 - IPVA - RENAVAM / EXERC 00769727549/2021 - 456,69 - **ELIZANGELA CELESTE ANDRE - 031341319-35 -** 13571845-9 - IPVA - RENAVAM / EXERC 00816639973/2022 - 600,08 - **ELIZANGELA DE SOUZA CADAN - 326792808-73 -** 13571406-2 - IPVA - RENAVAM / EXERC 00762064293/2021 - 377,94 - **ELIZANGELA MALAGUTTI MARTINES SALVADOR - 036959459-23 -** 13553744-6 - IPVA - RENAVAM / EXERC 00926228315/2022 - 184,60 - **ELIZANGELA RODICZ - 005275129-58 -** 13567573-3 - IPVA - RENAVAM / EXERC 00367114879/2021 - 171,61 - **ELIZETE APARECIDA FERNANDES - 051412889-51 -** 13554921-5 - IPVA - RENAVAM / EXERC 00768269458/2021 - 246,95 - **ELIZETE APARECIDA GONCALVES VEIGA - 980608729-15 -** 13553463-3 - IPVA - RENAVAM / EXERC 00950050393/2022 - 2.946,45 - **ELIZETE BARBOSA BELUSSO - 094822039-25 -** 13552382-8 - IPVA - RENAVAM / EXERC 00770530028/2021 - 456,69 - **ELIZETE BARBOSA DA**

FONSECA - 322842849-49 - 13558611-0 - IPVA - RENAVAM / EXERC 00769819249/2021 - 397,45 - **ELIZETE BATISTA DE SOUZA BRISOLLA - 022381009-62 -** 13560011-3 - IPVA - RENAVAM / EXERC 00144645920/2022 - 1.478,04 - **ELIZETE BIANCO SILVERIO DOS PASSOS - 502438299-49 -** 13569818-0 - IPVA - RENAVAM / EXERC 00472620878/2022 - 258,76 - **ELIZETE CORREIA DOS SANTOS - 043633419-47 -** 13556838-4 - IPVA - RENAVAM / EXERC 00844111821/2021 - 154,41 - **ELIZETE GOMES CAMPOS DE SOUZA - 055748049-30 -** 13566321-2 - IPVA - RENAVAM / EXERC 00179140825/2022 - 1.332,01 - **ELIZETE LAYNES - 975671599-53 -** 03653392-7 - ICMS - EPAF 80054963 - 866,71 - **ELIZETE MATTOS NEGRELLO - 075704649-58 -** 13562607-4 - IPVA - RENAVAM / EXERC 00774148357/2021 - 364,03 - **ELIZETE SCHMIDT SOUZA RIBAS - 683616109-87 -** 13556163-0 - IPVA - RENAVAM / EXERC 00772775451/2021 - 421,85 - **ELIZEU ALVES DE LIMA - 911366529-49 -** 13541296-1 - IPVA - RENAVAM / EXERC 00769878717/2021 - 180,38 - **ELIZEU AUGUSTO DE MENEZES - 923047459-20 -** 13560336-8 - IPVA - RENAVAM / EXERC 00774002034/2021 - 188,78 - **ELIZEU BATISTA DA SILVA - 036581259-50 -** 13558086-4 - IPVA - RENAVAM / EXERC 00762288264/2021 - 399,20 - **ELIZEU BENITES - 696151449-91 -** 13567824-4 - IPVA - RENAVAM / EXERC 00484083740/2022 - 2.260,08 - **ELIZEU BEZERRA DE OLIVEIRA - 100060365-20 -** 13547603-0 - IPVA - RENAVAM / EXERC 00545721121/2021 - 172,04 - **ELIZEU BOGADO DA SILVA - 075044809-16 -** 13557773-1 - IPVA - RENAVAM / EXERC 00452117038/2021 - 196,60 - **ELIZEU BRUGMANN DOS ANJOS - 610847609-59 -** 13543255-5 - IPVA - RENAVAM / EXERC 00165422246/2021 - 201,22 - **ELIZEU CABRAL DA SILVA - 791146109-06 -** 13538702-9 - IPVA - RENAVAM / EXERC 00760389977/2021 - 456,70 - **ELIZEU DARCI LEVANDOSCKI - 021154739-57 -** 13548171-8 - IPVA - RENAVAM / EXERC 00325966931/2021 - 147,59 - **ELIZEU DE JESUS RODRIGUES - 125404899-58 -** 13563806-4 - IPVA - RENAVAM / EXERC 01106031404/2021 - 392,49 - **ELIZEU DHEMARTINY KURITZA - 047120279-75 -** 13563575-8 - IPVA - RENAVAM / EXERC 00215873416/2022 - 1.151,51 - **ELIZEU DO NASCIMENTO - 913685889-72 -** 13559202-1 - IPVA - RENAVAM / EXERC 01069407981/2022 - 3.103,23 - **ELIZEU DOS SANTOS FERNANDES - 737053309-34 -** 13548682-5 - IPVA - RENAVAM / EXERC 00456748091/2021 - 212,15 - **ELIZEU FERREIRA BARROS - 070923869-00 -** 13538596-4 - IPVA - RENAVAM / EXERC 00151130566/2022 - 880,17 - **ELIZEU GAZOLI FILHO - 918067639-15 -** 13539346-0 - IPVA - RENAVAM / EXERC 00772567450/2021 - 474,55 - **ELIZEU GUIMARAES - 023253539-66 -** 13553958-9 - IPVA - RENAVAM / EXERC 00795470835/2021 - 197,97 - **ELIZEU LEITE BARBOSA - 027453969-19 -** 13571628-6 - IPVA - RENAVAM / EXERC 00307300900/2021 - 194,56 - **ELIZEU LEMES DE OLIVEIRA - 132470138-22 -** 13542945-7 - IPVA - RENAVAM / EXERC 00751169196/2021 - 419,43 - **ELIZEU PEREIRA DA SILVA - 088787779-60 -** 13540031-9 - IPVA - RENAVAM / EXERC 00252702786/2021 - 343,70 - **ELIZEU PEREIRA LIMA - 913721519-15 -** 13538396-1 - IPVA - RENAVAM / EXERC 00754166066/2021 - 472,29 - **ELIZIANE DA SILVA - 063709369-01 -** 13569363-4 - IPVA - RENAVAM / EXERC 00394482131/2022 - 306,86 - **ELIZIANE DIAS BRAZAO CATARINO - 104349468-50 -** 13538595-6 - IPVA - RENAVAM / EXERC 00282860584/2022 - 1.327,64 - **ELIZINE RIBEIRO CHAVES RODRIGUES DA SILVA - 027058849-39 -** 13561016-0 - IPVA - RENAVAM / EXERC 00769754899/2021 - 377,07 - **ELLEANDRO WIRLEAN PIERAZZO CARDOSO - 053313039-51 -** 13548783-0 - IPVA - RENAVAM / EXERC 00754656730/2021 - 472,29 - **ELLEN CAROLINE DE LIMA - 046513309-67 -** 13557978-5 - IPVA - RENAVAM / EXERC 00820258385/2021 - 183,18 - **ELLEN CRISTINA PSIDONIK LUIZ - 010294199-81 -** 13557254-3 - IPVA - RENAVAM / EXERC 00371309468/2021 - 196,60 - **ELLEN KARINA ALMEIDA PADILHA - 073895049-19 -** 13564308-4 - IPVA - RENAVAM / EXERC 00759108110/2021 - 338,39 - **ELLEN RIBEIRO BUENO - 796494679-04 -** 13557732-4 - IPVA - RENAVAM / EXERC 00764933388/2021 - 399,15 - **ELLIAN NUNES - 095766479-67 -** 13565986-0 - IPVA - RENAVAM / EXERC 00769431143/2021 - 487,63 - **ELLISSON CEZAR CRISPIM - 068585219-92 -** 13549078-4 - IPVA - RENAVAM / EXERC 00890566470/2021 - 373,65 - **ELLISTONY BRANDT - 036926189-56 -** 13550165-4 - IPVA - RENAVAM / EXERC 00790270021/2021 - 462,46 - **ELMIR MONTOVANI NETO - 040609349-09 -** 13553998-8 - IPVA - RENAVAM / EXERC 00783188927/2021 - 197,97 - **ELNEI COMERCIO E TRANSPORTES DE MADEIRAS LTDA - 04809774/0001-19 -** 13560208-6 - IPVA - RENAVAM / EXERC 00911306412/2022 - 2.359,27 - **ELOA MARCHIORI FIGUEIRA - 134466047-90 -** 13544057-4 - IPVA - RENAVAM / EXERC 00118428101/2021 - 197,59 - **ELOA VERONEZ CHAVES - 066106959-11 -** 13556412-5 - IPVA - RENAVAM / EXERC 00940827069/2022 - 210,38 - **ELOANA DE JESUS DOS SANTOS BATISTA - 009748319-21 -** 13553842-6 - IPVA - RENAVAM / EXERC 00801184320/2021 - 198,39 - **ELOAR ELOY VIEIRA DE SOUZA - 369487059-87 -** 13542640-7 - IPVA - RENAVAM / EXERC 01262141947/2022 - 2.401,68 - **ELOI CARRARO - 492135209-72 -** 13543141-9 - IPVA - RENAVAM / EXERC 00762846186/2021 - 531,53 - **ELOI FILHO DO NASCIMENTO - 562922959-15 -** 13562681-3 - IPVA - RENAVAM / EXERC 00347910408/2021 - 196,60 - **ELOI FINGER - 422466609-04 -** 13551766-6 - IPVA - RENAVAM / EXERC 00878109358/2021 - 176,97 - **ELOI GUSTAVO DA SILVA CAMARA - 063029069-54 -** 13569321-9 - IPVA - RENAVAM / EXERC 00908932715/2021 - 144,33 - **ELOI JOSE SEZANOSKI - 254171009-78 -** 13548471-7 - IPVA - RENAVAM / EXERC 00755281322/2021 - 472,52 - **ELOI UBIRATA DALBAO - 325340940-68 -** 13561622-2 - IPVA - RENAVAM / EXERC 00761724974/2021 - 364,03 - **ELOIDES TERESA SIQUEIRA - 022768509-14 -** 13546615-8 - IPVA - RENAVAM / EXERC 00945626355/2022 - 2.051,99 - **ELOINO DA SILVA TIBIRICA - 522701909-63 -** 13561433-5 - IPVA - RENAVAM / EXERC 00766961826/2021 - 531,53 - **ELOIR CESAR PADILHA - 039280029-29 -** 13566230-5 - IPVA - RENAVAM / EXERC 00789760169/2021 - 188,83 - **ELOIR CIDRAL - 028174909-40 -** 13567691-8 - IPVA - RENAVAM / EXERC 01017591820/2022 - 5.587,40 - **ELOIR COSTA ROSA - 032165449-82 -** 03653297-1 - IAP - AUTO INFRACAO 00122023 - 7.477,65 - **ELOIR D AVILA - 009322799-02 -** 13540171-4 - IPVA - RENAVAM / EXERC 00400690390/2021 - 194,56 - **ELOIR DE JESUS DOS SANTOS - 024310049-37 -** 13545029-4 - IPVA - RENAVAM / EXERC 00752752880/2021 - 493,05 - **ELOIR DOS SANTOS RAMOS - 015711139-32 -** 13549152-7 - IPVA - RENAVAM / EXERC 00759770425/2021 - 543,39 - **ELOIR JOAO LEAL DE DEUS - 675506909-44 -** 13549288-4 - IPVA - RENAVAM / EXERC 01203938001/2021 - 538,84 - **ELOIR JOSE WARPECHOSKI - 650479669-68 -** 13559165-3 - IPVA - RENAVAM / EXERC 00778833003/2021 - 396,52 - **ELOIR RECH - 475193209-87 -** 13559065-7 - IPVA - RENAVAM / EXERC 00867075651/2022 - 165,74 - **ELOIR SILVA LUZ JUNIOR - 009919559-35 -** 13545815-5 - IPVA - RENAVAM / EXERC 00282080783/2021 - 146,20 - **ELOIR SILVA ZIMMERMAM - 094596559-12 -** 13557932-7 - IPVA - RENAVAM / EXERC 00362634793/2021 - 194,56 - **ELOISA CHAFAO DOS SANTOS - 079181628-11 -** 13564441-2 - IPVA - RENAVAM / EXERC 01204006900/2022 - 699,14 - **ELOISA DE OLIVEIRA FRAGA - 724348999-00 -** 13563483-2 - IPVA - RENAVAM / EXERC 00784316112/2021 - 148,15 - **ELOISA HELENA DO NASCIMENTO RODNISKI GUREI - 607041959-68 -** 13564933-3 - IPVA - RENAVAM / EXERC 00156192063/2022 - 1.086,94 - **ELOISE CALZA - 116572499-56 -** 13542121-9 - IPVA - RENAVAM / EXERC 00975354655/2022 - 833,23 - **ELOISE LOURENCO DA SILVA - 107073459-44 -** 13549497-6 - IPVA - RENAVAM / EXERC 01193041268/2022 - 5.641,91 - **ELOISIO DALCIN WIETHOLTER - 589064529-34 -** 13542251-7 - IPVA - RENAVAM / EXERC 00871628783/2022 - 865,48 - **ELOISY DUARTE SANTOS - 097264139-40 -** 13546793-6 - IPVA - RENAVAM / EXERC 00780649443/2021 - 485,43 - **ELONSO ALVES DOS SANTOS - 320049749-15 -** 13565031-5 - IPVA - RENAVAM / EXERC 00327340738/2021 - 236,39 - **ELOY VEIGA - 230850619-91 -** 13540361-0 - IPVA - RENAVAM / EXERC 00897497325/2021 - 174,73 - **ELSA APARECIDA MACHADO - 045594409-13 -** 13545592-0 - IPVA - RENAVAM / EXERC 00774666145/2021 - 456,69 - **ELSA ARAGAO DA SILVA - 539450509-87 -** 13547093-7 - IPVA - RENAVAM / EXERC 00758938063/2021 - 462,89 - **ELSA MARIA BORGES - 004077519-47 -** 13559768-6 - IPVA - RENAVAM / EXERC 00206116306/2021 - 225,29 - **ELSA PADILHA CHAVES - 609063599-53 -** 13548470-9 - IPVA - RENAVAM / EXERC 00771245750/2021 - 397,45 - **ELSIO SOUZA CASTILHO - 480920960-15 -** 13553427-7 - IPVA - RENAVAM / EXERC 00770462375/2021 - 444,70 - **ELSO DE MENDONCA - 517827239-00 -** 13566723-4 - IPVA - RENAVAM / EXERC 00472443690/2021 - 194,56 - **ELSO RAMOS DE OLIVEIRA - 038088349-00 -** 13565134-6 - IPVA - RENAVAM / EXERC 01019042947/2021 - 174,29 - **ELSON AMARAL - 085225779-19 -** 13560782-7 - IPVA - RENAVAM / EXERC 00309838312/2021 - 194,56 - **ELSON DE SOUZA - 747577849-53 -** 13554893-6 - IPVA - RENAVAM / EXERC 00828331111/2022 - 178,25 - **ELSON MAXIMIANO PEREIRA - 517009729-87 -** 13547836-9 - IPVA - RENAVAM / EXERC 00494148756/2022 - 1.891,82 - **ELSON RENATO BAISCH - 803849789-91 -** 13553059-0 - IPVA - RENAVAM / EXERC 00771427018/2021 - 364,03 - **ELSON RODRIGUES - 043552369-43 -** 13543015-3 - IPVA - RENAVAM / EXERC 01099706022/2022 - 2.578,41 - 13543704-2 - IPVA - RENAVAM / EXERC 00280021003/2022 - 1.972,70 - 13544393-0 - IPVA - RENAVAM / EXERC 00926335855/2022 - 982,41 - 13545089-8 - IPVA - RENAVAM / EXERC 00889591164/2022 - 883,95 - **ELSON SAUCEDO NOVAES - 034551249-92 -** 13570868-2 - IPVA - RENAVAM / EXERC 00901627640/2022 - 206,16 - **ELTON ALVES DA SILVA - 030121309-77 -** 13561844-6 - IPVA - RENAVAM / EXERC 00863253318/2022 - 1.091,05 - 13561979-5 - IPVA - RENAVAM / EXERC 01426563571/2022 - 344,32 - **ELTON ANDRADE PIRES - 061311679-82 -** 13569964-0 - IPVA - RENAVAM / EXERC 00890163081/2021 - 145,66 - **ELTON BRUNO DA SILVA - 074479319-00 -** 13549971-4 - IPVA - RENAVAM / EXERC 00765478013/2021 - 456,69 - **ELTON CESAR RIBEIRO FILHO - 063847489-24 -** 13540822-0 - IPVA - RENAVAM / EXERC 00767448197/2021 - 399,20 - **ELTON CRISTIAN SILVA FIALHO - 103054059-42 -** 13543430-2 - IPVA - RENAVAM / EXERC 00761670653/2021 - 494,17 - **ELTON DA SILVA SANTOS - 041767459-75 -** 13564771-3 - IPVA - RENAVAM / EXERC 00878354972/2022 - 278,52 - **ELTON DE ALMEIDA VARGAS - 086305309-28 -** 13558658-7 - IPVA - RENAVAM / EXERC 00936066911/2021 - 145,43 - **ELTON DIAS DO PRADO - 299944988-78 -** 13555726-9 - IPVA - RENAVAM / EXERC 00791506606/2021 - 174,64 - **ELTON DJON GASPARIN - 091623479-77 -** 13565885-5 - IPVA - RENAVAM / EXERC 00792131150/2021 - 148,15 - **ELTON DOS SANTOS - 039392329-04 -** 13548844-5 - IPVA - RENAVAM / EXERC 01018025607/2022 - 270,17 - **ELTON DOS SANTOS BERNARDES - 036581609-42 -** 13557714-6 - IPVA - RENAVAM / EXERC 00774821612/2021 - 399,20 - **ELTON EBER GOMES - 857153799-20 -** 13564026-3 - IPVA - RENAVAM / EXERC 00973706120/2022 - 306,91 - **ELTON FERNANDO RIBEIRO DE ALMEIDA - 994534600-87 -** 13569525-4 - IPVA - RENAVAM / EXERC 00326463828/2021 - 152,97 - **ELTON GONCALVES FERREIRA RAMOS - 053707139-36 -** 13567154-1 - IPVA - RENAVAM / EXERC 00973200561/2022 - 250,50 - **ELTON HENRIQUE DOS SANTOS - 070083629-27 -** 13560693-6 - IPVA - RENAVAM / EXERC 00123467454/2021 - 196,50 - **ELTON JESER DINIZ DOS SANTOS - 028480579-39 -** 13555717-0 - IPVA - RENAVAM / EXERC 01018318442/2022 - 1.891,68 - **ELTON JOHN MENDES DOS SANTOS - 921446679-34 -** 13556759-0 - IPVA - RENAVAM / EXERC 00404389210/2021 - 194,57 - **ELTON JOSE LOPES DA SILVA - 090910589-86 -** 13555000-0 - IPVA - RENAVAM / EXERC 00453436340/2021 - 236,39 - **ELTON LUIS DA SILVA COSTA - 064781679-25 -** 13566178-3 - IPVA - RENAVAM / EXERC 00990623424/2021 - 197,59 - **ELTON LUIZ SANTOS RIBEIRO - 084078039-79 -** 13569465-7 - IPVA - RENAVAM / EXERC 00305373510/2021 - 194,56 - **ELTON MARCOS MEDEIRO - 079465699-47 -** 13558719-2 - IPVA - RENAVAM / EXERC 00322023033/2022 - 387,49 - **ELTON MARIO FERREIRA DA SILVA - 035629549-48 -** 13571964-1 - IPVA - RENAVAM / EXERC 00864478712/2022 - 1.387,50 - 13572048-8 - IPVA - RENAVAM / EXERC 00923627731/2022 - 970,89 - **ELTON NICOLAU DA COSTA - 057594219-30 -** 13556167-3 - IPVA - RENAVAM / EXERC 00485883902/2021 - 147,96 - **ELTON OZIEL NEVES PINTO - 102979509-67 -** 13570865-8 - IPVA - RENAVAM / EXERC 00499989112/2021 - 212,15 - **ELTON PINTO - 098188879-80 -** 13552222-8 - IPVA - RENAVAM / EXERC 00933134576/2021 - 286,55 - **ELTON RODRIGUES DOS SANTOS - 080889039-55 -** 13558002-3 - IPVA - RENAVAM / EXERC 00764130064/2021 - 638,23 - **ELTON RODRIGUES DOS SANTOS - 049160819-51 -** 13569051-1 - IPVA - RENAVAM / EXERC 00870396340/2022 - 318,86 - **ELTON ROGER BELMIRO - 082754139-23 -** 13541908-7 - IPVA - RENAVAM / EXERC 00166190900/2022 - 1.213,15 - **ELTON ROGERIO FERREIRA - 037796829-31 -** 13572117-4 - IPVA - RENAVAM / EXERC 00181361892/2022 - 3.171,53 - 13572124-7 - IPVA - RENAVAM / EXERC 00883705184/2022 - 682,73 - **ELTON SANDER DE CARVALHO RUAS - 047148749-00 -** 13545922-4 - IPVA

Diário Oficial Certificado Digitalmente
O Departamento de Imprensa Oficial do Estado do Paraná, da garantia de autenticidade deste documento, desde que visualizado através do site http://www.imprensaoficial.pr.gov.br

- RENAVAM / EXERC 00781829500/2021 - 197,97 - **ELTON TRINDADE DE OLIVEIRA - 111092449-67 -** 13570058-4 - IPVA - RENAVAM / EXERC 00308645065/2022 - 2.324,76 - 13570534-9 - IPVA - RENAVAM / EXERC 00182091554/2022 - 1.213,15 - **ELTON YAMASHIRO - 218127128-39 -** 13544581-9 - IPVA - RENAVAM / EXERC 00335303331/2022 - 3.115,48 - **ELTON ZOBOLI - 041975709-02 -** 13549221-3 - IPVA - RENAVAM / EXERC 00830921591/2021 - 431,08 - **ELUIR VIANA - 803504109-68 -** 13548712-0 - IPVA - RENAVAM / EXERC 00879980044/2021 - 221,11 - **ELUSIELE DA SILVA SANTOS - 717624852-49 -** 13544601-7 - IPVA - RENAVAM / EXERC 01261952550/2021 - 507,71 - **ELVIRA AVILA DE SOUZA - 062984459-35 -** 13554952-5 - IPVA - RENAVAM / EXERC 00510483887/2021 - 225,73 - **ELVIRA CAMARGO - 049593309-02 -** 13547576-9 - IPVA - RENAVAM / EXERC 00752576747/2021 - 478,78 - **ELVIRA MARIA NORO ZIELAK - 005499889-12 -** 13568709-0 - IPVA - RENAVAM / EXERC 00817668756/2022 - 558,75 - **ELVIS AARON STONOGA - 061087549-31 -** 13542159-6 - IPVA - RENAVAM / EXERC 00773113061/2021 - 456,69 - **ELVIS ALVES DE OLIVIERA - 058556809-08 -** 13556013-8 - IPVA - RENAVAM / EXERC 00323330215/2021 - 218,91 - **ELVIS APARECIDO FERREIRA DE CARVALHO - 086033819-33 -** 13551135-8 - IPVA - RENAVAM / EXERC 00263739040/2022 - 1.511,28 - 13551298-2 - IPVA - RENAVAM / EXERC 01229290157/2022 - 977,72 - **ELVIS DARIO RODRIGUEZ MARTINEZ - 703210582-32 -** 13541707-6 - IPVA - RENAVAM / EXERC 00758667183/2021 - 546,58 - **ELVIS DE OLIVEIRA - 090116599-96 -** 13567201-7 - IPVA - RENAVAM / EXERC 00827306270/2022 - 151,02 - **ELVIS DE SIQUEIRA BIER - 032563569-23 -** 13562613-9 - IPVA - RENAVAM / EXERC 01114012863/2022 - 2.737,12 - **ELVIS FERNANDO DE BRITO - 070580779-75 -** 13538944-7 - IPVA - RENAVAM / EXERC 00489934480/2021 - 147,96 - **ELVIS KENNEDY PEREIRA - 021649569-58 -** 13546717-0 - IPVA - RENAVAM / EXERC 00770160131/2021 - 408,05 - **ELVIS MARTINS CRESPO - 051908329-61 -** 13564962-7 - IPVA - RENAVAM / EXERC 01000260043/2022 - 1.719,17 - **ELVIS NEVES MOLINA - 130837477-13 -** 13570313-3 - IPVA - RENAVAM / EXERC 00899950442/2021 - 145,66 - **ELVIS PADILHA DOS SANTOS - 063745759-54 -** 13543214-8 - IPVA - RENAVAM / EXERC 00762007001/2021 - 359,91 - **ELVISON BELMONTE - 507667759-68 -** 13558296-4 - IPVA - RENAVAM / EXERC 00771622902/2021 - 278,85 - **ELY DE OLIVEIRA SANTOS - 051750029-96 -** 13539739-3 - IPVA - RENAVAM / EXERC 00922910812/2021 - 544,65 - **ELY FERNANDES MARTINS - 931297269-34 -** 13551118-8 - IPVA - RENAVAM / EXERC 00782583407/2021 - 148,15 - **ELYANE APARECIDA PEIXOTO 52415716987 - 12905191/0001-10 -** 13567739-6 - IPVA - RENAVAM / EXERC 01239873120/2022 - 3.445,05 - **ELYTON CORREIA LIMA - 103561359-00 -** 13538360-0 - IPVA - RENAVAM / EXERC 00196712424/2021 - 152,10 - **ELYTON DA COSTA - 042517990-70 -** 13569237-9 - IPVA - RENAVAM / EXERC 00906206871/2022 - 2.378,45 - **ELZA ANITA PRESTES - 500410109-49 -** 13560600-6 - IPVA - RENAVAM / EXERC 00765499436/2021 - 377,94 - **ELZA APARECIDA CASSEMIRO - 014518619-90 -** 13540148-0 - IPVA - RENAVAM / EXERC 00782967396/2021 - 240,57 - **ELZA BRISKIEVICZ NYLAND - 697427409-25 -** 13567614-4 - IPVA - RENAVAM / EXERC 00135369991/2022 - 2.288,74 - **ELZA CALANDRIN - 046440728-18 -** 13542949-0 - IPVA - RENAVAM / EXERC 00477319122/2021 - 169,57 - **ELZA CORDEIRO NEURI - 770060899-72 -** 13562230-3 - IPVA - RENAVAM / EXERC 00876055919/2022 - 793,91 - 13562290-7 - IPVA - RENAVAM / EXERC 00944726950/2022 - 773,02 - **ELZA DA FONSECA LAGOS BIDA - 032505329-40 -** 13561582-0 - IPVA - RENAVAM / EXERC 00534273416/2021 - 181,11 - **ELZA DA LUZ MACHADO - 800981262-53 -** 13560512-3 - IPVA - RENAVAM / EXERC 00391522043/2021 - 196,60 - **ELZA DA SILVA PEREIRA ROCHA - 007297209-26 -** 13554189-3 - IPVA - RENAVAM / EXERC 00528292145/2022 - 2.408,50 - **ELZA DE JESUS ROSA - 067881439-27 -** 13562340-7 - IPVA - RENAVAM / EXERC 00371193397/2021 - 194,56 - **ELZA MARCHIORI - 608667999-15 -** 13554513-9 - IPVA - RENAVAM / EXERC 01018538698/2022 - 2.828,92 - **ELZA MARIA DA SILVA - 797765909-34 -** 13549576-0 - IPVA - RENAVAM / EXERC 00452445493/2021 - 194,56 - **ELZA ROMUALDO SILVA - 769254399-20 -** 13542158-8 - IPVA - RENAVAM / EXERC 00475106121/2021 - 349,25 - **ELZA ROSA MARCONDES - 027568869-04 -** 13544551-7 - IPVA - RENAVAM / EXERC 00773606556/2021 - 456,69 - **ELZA SANTANA KADLUBICSKI - 036070069-11 -** 13560791-6 - IPVA - RENAVAM / EXERC 00338515798/2021 - 194,56 - **ELZA SOUZA DA SILVA DE SOUZA - 061686769-70 -** 13541171-0 - IPVA - RENAVAM / EXERC 00760876860/2021 - 459,59 - **ELZA TOLEDO - 846698029-68 -** 13552987-7 - IPVA - RENAVAM / EXERC 00146815297/2021 - 407,75 - **ELZA TONIOLO SANTOS ME - 02044534/0001-45 -** 13559662-0 - IPVA - RENAVAM / EXERC 01017669349/2021 - 393,15 - **ELZA TREVIZAN - 522532609-91 -** 13570500-4 - IPVA - RENAVAM / EXERC 00475507835/2022 - 2.330,69 - 13570651-5 - IPVA - RENAVAM / EXERC 01050273882/2022 - 377,03 - **ELZA WISNIEWSKI PIETRALLA - 020414539-23 -** 13562269-9 - IPVA - RENAVAM / EXERC 00325622604/2021 - 194,56 - **ELZIRA ZIMMERMANN - 025905169-16 -** 13555743-9 - IPVA - RENAVAM / EXERC 00769536735/2021 - 423,48 - **ELZITA SANTOS MUNHOZ DA ROCHA - 231326399-15 -** 13559493-8 - IPVA - RENAVAM / EXERC 00763684775/2021 - 395,09 - **EMANUEL APARECIDO CONCA SANCHES - 527656369-15 -** 13554264-4 - IPVA - RENAVAM / EXERC 00761058508/2021 - 396,52 - **EMANUEL ARANDA - 054548269-01 -** 13538445-3 - IPVA - RENAVAM / EXERC 00768425859/2021 - 480,48 - **EMANUEL DE ASSIS DANTAS - 328400418-12 -** 13551583-3 - IPVA - RENAVAM / EXERC 00754764400/2021 - 459,59 - **EMANUEL FREITAS MAIA - 856482562-72 -** 13570872-0 - IPVA - RENAVAM / EXERC 00333142330/2022 - 1.184,67 - 13571515-8 - IPVA - RENAVAM / EXERC 01147385863/2022 - 679,21 - **EMANUEL HENRIQUE SEBBEN - 074006139-95 -** 13566590-8 - IPVA - RENAVAM / EXERC 00582689350/2022 - 1.760,95 - **EMANUEL JOSE RODRIGUES DE OLIVEIRA - 104927819-40 -** 13545599-7 - IPVA - RENAVAM / EXERC 00222280956/2021 - 465,17 - **EMANUEL MANDELLI - 024417741-40 -** 13557038-9 - IPVA - RENAVAM / EXERC 00756916585/2021 - 408,05 - **EMANUEL PEREIRA DOS SANTOS - 529286679-20 -** 13541216-3 - IPVA - RENAVAM / EXERC 00769554024/2021 - 182,43 - **EMANUEL RODRIGUES LIMA - 115841799-37 -** 13544101-5 - IPVA - RENAVAM / EXERC 00183684010/2021 - 175,72 - **EMANUEL ROMERO DA SILVA - 064973839-05 -** 13568691-3 - IPVA - RENAVAM / EXERC 01123593024/2022 - 4.691,35 - **EMANUEL SILVA DOS SANTOS - 104239719-80 -** 13560856-4 - IPVA - RENAVAM / EXERC 00905429435/2021 - 184,63 - **EMANUELLE DA SILVA BUENO DE OLIVEIRA - 075686539-51 -** 13542771-3 - IPVA - RENAVAM / EXERC 00761409238/2021 - 531,53 - **EMANUELLE DO ROCIO MOREIRA - 059654179-18 -** 13538960-9 - IPVA - RENAVAM / EXERC 00951827944/2021 - 166,42 - **EMANUELLE MARTINS FERREIRA - 048511359-71 -** 13550621-4 - IPVA - RENAVAM / EXERC 00778827895/2021 - 462,46 - **EMARY DE FATIMA GAVAZZONI - 322425149-20 -** 13546719-7 - IPVA - RENAVAM / EXERC 00771570767/2021 - 487,63 - **EMBALAGENS PARANA LTDA - 18868856/0001-49 -** 13558450-9 - IPVA - RENAVAM / EXERC 01192917186/2022 - 2.448,03 - **EMELI CRISTINA ALVES - 064175269-50 -** 13549868-8 - IPVA - RENAVAM / EXERC 00323799914/2022 - 1.525,09 - **EMELY DA SILVA BORDIN - 807262249-87 -** 13564131-6 - IPVA - RENAVAM / EXERC 00324236115/2022 - 3.517,72 - **EMERSON ADRIANO GONCALVES DE ARAUJO - 040179689-29 -** 13554194-0 - IPVA - RENAVAM / EXERC 00769009239/2021 - 423,48 - **EMERSON ADRIANO ROLIM DE MOURA - 838893459-72 -** 13542310-6 - IPVA - RENAVAM / EXERC 00945698313/2021 - 153,89 - **EMERSON ALAN VIEIRA - 858745159-68 -** 13570629-9 - IPVA - RENAVAM / EXERC 00280092970/2022 - 1.170,57 - **EMERSON ALBERTO RAMOS PEREIRA - 088067349-46 -** 13563318-6 - IPVA - RENAVAM / EXERC 00284342211/2021 - 281,71 - **EMERSON ALVES DOS SANTOS - 045173759-86 -** 13539865-9 - IPVA - RENAVAM / EXERC 00757030351/2021 - 441,30 - **EMERSON ALVES ROSA - 014364099-26 -** 13564740-3 - IPVA - RENAVAM / EXERC 00178305596/2022 - 3.575,68 - **EMERSON ANTONIO DA SILVA - 874850289-87 -** 13570368-0 - IPVA - RENAVAM / EXERC 00473468131/2022 - 2.225,51 - **EMERSON BATISTA DO PRADO - 032563639-70 -** 13564377-7 - IPVA - RENAVAM / EXERC 00780698290/2022 - 482,88 - **EMERSON BONIATTI - 090980939-90 -** 13570526-8 - IPVA - RENAVAM / EXERC 00478281021/2021 - 258,05 - **EMERSON CALEGARI DOS SANTOS VEICULOS - 36040803/0001-17 -** 13563793-9 - IPVA - RENAVAM / EXERC 00181647850/2022 - 1.568,40 - 13563868-4 - IPVA - RENAVAM / EXERC 00454486588/2022 - 1.104,51 - 13563947-8 - IPVA - RENAVAM / EXERC 00116403217/2022 - 999,56 - 13564024-7 - IPVA - RENAVAM / EXERC 00811962016/2022 - 652,58 - **EMERSON CAMARGO - 015590129-00 -** 13549844-0 - IPVA - RENAVAM / EXERC 00774472049/2021 - 397,45 - **EMERSON CARDOSO DE OLIVEIRA - 604421741-87 -** 13570594-2 - IPVA - RENAVAM / EXERC 00888603703/2021 - 145,66 - **EMERSON CARLOS DELAI - 304343478-17 -** 13571435-6 - IPVA - RENAVAM / EXERC 01081046586/2022 - 3.944,52 - 13571481-0 - IPVA - RENAVAM / EXERC 01276350446/2022 - 1.160,15 - **EMERSON CARLOS RIBEIRO CAMARGO - 048624509-89 -** 13562208-7 - IPVA - RENAVAM / EXERC 00408308362/2021 - 196,60 - **EMERSON CARLOS STEIN - 07255734/0001-60 -** 13539258-8 - IPVA - RENAVAM / EXERC 00528418408/2022 - 3.982,93 - **EMERSON CAVALCANTE MIKA - 503832729-04 -** 13570761-9 - IPVA - RENAVAM / EXERC 00371994420/2021 - 194,56 - **EMERSON CESAR SALDANHA - 052096269-97 -** 13561198-0 - IPVA - RENAVAM / EXERC 00776335189/2021 - 377,94 - **EMERSON CLEDER DA SILVA - 024878009-33 -** 13571896-3 - IPVA - RENAVAM / EXERC 01194114650/2022 - 5.092,89 - **EMERSON COMPADRE PEDROSO - 004255319-96 -** 13544915-6 - IPVA - RENAVAM / EXERC 00768929016/2021 - 474,55 - **EMERSON CORDEIRO MACHADO - 018777969-48 -** 13553307-6 - IPVA - RENAVAM / EXERC 00793478588/2021 - 224,74 - **EMERSON COSTA DE ARAUJO ME - 14767308/0001-71 -** 13569592-0 - IPVA - RENAVAM / EXERC 01046836622/2022 - 2.140,50 - **EMERSON CRUZ DA SILVA - 025977689-02 -** 13552299-6 - IPVA - RENAVAM / EXERC 00880517751/2021 - 145,66 - **EMERSON DA SILVA - 817651779-87 -** 13563846-3 - IPVA - RENAVAM / EXERC 00813891213/2022 - 205,58 - **EMERSON DE ALMEIDA ALVES DOS SANTOS - 311624828-18 -** 13546809-6 - IPVA - RENAVAM / EXERC 01106815863/2021 - 423,88 - **EMERSON DE BARROS VIEIRA - 008147949-20 -** 13542450-1 - IPVA - RENAVAM / EXERC 00770177905/2021 - 382,57 - **EMERSON DE FRANCA - 009673999-12 -** 13553978-3 - IPVA - RENAVAM / EXERC 00233959840/2021 - 159,51 - **EMERSON DE MORAES PIRES - 042838619-95 -** 13550263-4 - IPVA - RENAVAM / EXERC 00762736593/2021 - 462,46 - **EMERSON DE OLIVEIRA BUENO - 224994428-83 -** 13542790-0 - IPVA - RENAVAM / EXERC 00150037406/2021 - 155,17 - **EMERSON DO NASCIMENTO GUEDES - 053298639-37 -** 13560205-1 - IPVA - RENAVAM / EXERC 00191282715/2022 - 2.845,86 - **EMERSON DOS SANTOS - 040825449-17 -** 13542101-4 - IPVA - RENAVAM / EXERC 00344860418/2021 - 194,56 - **EMERSON DOS SANTOS PEREIRA - 011743659-35 -** 13542203-7 - IPVA - RENAVAM / EXERC 00559006411/2021 - 145,87 - **EMERSON FELIX DE ATHAIDE - 108727489-36 -** 13566599-1 - IPVA - RENAVAM / EXERC 00335799590/2021 - 194,56 - **EMERSON FERNANDO CHAGAS - 405959688-48 -** 13561833-0 - IPVA - RENAVAM / EXERC 00882491121/2021 - 174,73 - **EMERSON FERREIRA - 078007489-01 -** 13567421-4 - IPVA - RENAVAM / EXERC 00770931758/2021 - 399,20 - **EMERSON FERREIRA DA COSTA - 266190538-31 -** 13567257-2 - IPVA - RENAVAM / EXERC 00788866354/2021 - 188,83 - **EMERSON FERREIRA DA SILVA - 874322189-00 -** 13551048-3 - IPVA - RENAVAM / EXERC 00767837371/2021 - 459,59 - **EMERSON FERREIRA DE SOUZA - 086695849-56 -** 13562281-8 - IPVA - RENAVAM / EXERC 00453873235/2021 - 194,56 - **EMERSON FERREIRA PEZINI - 086379079-89 -** 13564388-2 - IPVA - RENAVAM / EXERC 00853067279/2021 - 169,46 - **EMERSON FRAGOSO FERREIRA - 025905269-89 -** 13548734-1 - IPVA - RENAVAM / EXERC 00763349887/2021 - 396,52 - **EMERSON GERNADT FRANKE - 052939229-12 -** 13540559-0 - IPVA - RENAVAM / EXERC 00205458181/2022 - 2.203,18 - **EMERSON GERONIMO GOBBI BERTOTI - 054389119-40 -** 13547127-5 - IPVA - RENAVAM / EXERC 00774778911/2021 - 396,52 - **EMERSON GYARMATY ROGOSKI - 006766669-81 -** 13542249-5 - IPVA - RENAVAM / EXERC 00770434363/2021 - 543,39 - **EMERSON INACIO CAVIGLIONI - 653462971-20 -** 13553992-9 - IPVA - RENAVAM / EXERC 00781440262/2021 - 197,97 - **EMERSON JORGE NEUMANN - 357109429-87 -** 13562172-2 - IPVA - RENAVAM / EXERC 00764185462/2021 - 359,91 - **EMERSON JOSE BONATTO PEREIRA - 070244199-62 -** 13541905-2 - IPVA - RENAVAM / EXERC 00780971191/2021 - 197,97 - **EMERSON JOSE DE ALMEIDA - 016995889-29 -** 13554225-3 - IPVA - RENAVAM / EXERC 00790955105/2021 - 153,23 - **EMERSON JOSE DE BOMFIM - 070540009-35 -** 13541448-4 - IPVA - RENAVAM / EXERC 00111257891/2021 - 166,42 - **EMERSON KEPPEN SANTOS - 619145099-00 -**

13544952-0 - IPVA - RENAVAM / EXERC 00753182521/2021 - 504,71 - **EMERSON LEANDRO DE OLIVEIRA - 023567869-45 -** 13551673-2 - IPVA - RENAVAM / EXERC 00790305062/2021 - 435,25 - **EMERSON LUIS DE ALMEIDA - 925901109-44 -** 13551527-2 - IPVA - RENAVAM / EXERC 00761709592/2021 - 396,52 - **EMERSON LUIZ DA SILVA - 730781079-49 -** 13544367-0 - IPVA - RENAVAM / EXERC 00769992269/2021 - 456,69 - **EMERSON LUIZ DE ALMEIDA - 015619669-75 -** 13558466-5 - IPVA - RENAVAM / EXERC 00772228000/2021 - 399,15 - **EMERSON LUIZ DE FREITAS MACHADO - 025728219-07 -** 13545050-2 - IPVA - RENAVAM / EXERC 00775621749/2021 - 462,46 - **EMERSON LUIZ GONCALVES DE ASSUNCAO - 255116748-50 -** 13558676-5 - IPVA - RENAVAM / EXERC 00757152783/2021 - 396,52 - **EMERSON LUIZ STADLER - 764225939-53 -** 13566526-6 - IPVA - RENAVAM / EXERC 00902623184/2022 - 1.031,10 - **EMERSON MARCELINO MACHADO - 042913769-95 -** 13546805-3 - IPVA - RENAVAM / EXERC 00768487196/2021 - 424,48 - **EMERSON MARIO CESARIO - 047196329-12 -** 13550098-4 - IPVA - RENAVAM / EXERC 00766008312/2021 - 396,52 - **EMERSON MARTINS BESERRA - 911002599-53 -** 13550778-4 - IPVA - RENAVAM / EXERC 00881295833/2021 - 145,66 - **EMERSON MILANE DOS SANTOS - 123043599-90 -** 13538925-0 - IPVA - RENAVAM / EXERC 00814963269/2021 - 166,54 - **EMERSON MOLSKI JUNIOR - 076980399-78 -** 13540889-1 - IPVA - RENAVAM / EXERC 00951779575/2021 - 563,25 - **EMERSON NATAL AYRES - 450511439-20 -** 13539265-0 - IPVA - RENAVAM / EXERC 00762771267/2021 - 601,97 - **EMERSON OLIVEIRA MACHADO - 831302419-49 -** 13552732-7 - IPVA - RENAVAM / EXERC 00544579100/2022 - 2.633,01 - **EMERSON PONTES FERREIRA - 059244959-90 -** 13565854-5 - IPVA - RENAVAM / EXERC 00760436746/2021 - 211,58 - **EMERSON PRADO DE MACEDO - 018935689-89 -** 13566182-1 - IPVA - RENAVAM / EXERC 00346889715/2021 - 194,56 - **EMERSON RAMOS MACHADO - 093767489-30 -** 13560902-1 - IPVA - RENAVAM / EXERC 00214562786/2022 - 273,04 - **EMERSON RICARDO PICOLOTO - 039104499-05 -** 13563747-5 - IPVA - RENAVAM / EXERC 01237865015/2022 - 7.543,54 - **EMERSON RICARDO SOARES - 060111859-67 -** 13571530-1 - IPVA - RENAVAM / EXERC 00944759220/2022 - 1.093,11 - **EMERSON RODRIGUES - 918211509-53 -** 13559856-9 - IPVA - RENAVAM / EXERC 01099157517/2022 - 2.157,74 - 13560509-3 - IPVA - RENAVAM / EXERC 00951988662/2022 - 199,73 - **EMERSON RODRIGUES DE AGUIAR - 058621519-07 -** 13569532-7 - IPVA - RENAVAM / EXERC 00939845520/2022 - 1.039,73 - 13569712-5 - IPVA - RENAVAM / EXERC 00913914053/2022 - 184,60 - 13569898-9 - IPVA - RENAVAM / EXERC 00918113091/2022 - 177,27 - **EMERSON RODRIGUES DE MORAIS - 042884969-50 -** 13538839-4 - IPVA - RENAVAM / EXERC 01110050680/2021 - 164,96 - **EMERSON RONALDO JOVINO - 015548739-67 -** 13546091-5 - IPVA - RENAVAM / EXERC 00763955493/2021 - 459,59 - **EMERSON ROSA DE OLIVEIRA - 960464579-04 -** 13546545-3 - IPVA - RENAVAM / EXERC 01115508609/2022 - 4.296,40 - 13546623-9 - IPVA - RENAVAM / EXERC 00922034095/2022 - 581,56 - **EMERSON ROSNEI BERTASSONI FERREIRA - 010422869-57 -** 13546011-7 - IPVA - RENAVAM / EXERC 00753759586/2021 - 460,42 - **EMERSON SALLES - 025977749-88 -** 13539798-9 - IPVA - RENAVAM / EXERC 00774386096/2021 - 462,46 - **EMERSON SCHWARTZ - 020278779-67 -** 13561600-1 - IPVA - RENAVAM / EXERC 00945446551/2022 - 922,69 - **EMERSON SEBASTIAO MACHADO - 084097009-99 -** 13545866-0 - IPVA - RENAVAM / EXERC 00911477110/2021 - 274,86 - **EMERSON SEIFERT FONCECA - 23753067/0001-00 -** 13561367-3 - IPVA - RENAVAM / EXERC 01005052970/2022 - 3.870,78 - **EMERSON SOARES DA SILVA - 089075097-19 -** 13553737-3 - IPVA - RENAVAM / EXERC 00774577029/2021 - 197,97 - **EMERSON STAMPOSHI SALLES - 028112749-28 -** 13555136-8 - IPVA - RENAVAM / EXERC 00906781540/2021 - 145,66 - **EMERSON TEIXEIRA DE FREITAS - 925552509-30 -** 13539967-1 - IPVA - RENAVAM / EXERC 00325555419/2021 - 162,31 - **EMERSON VELACIO DE PADUA ARAUJO - 101732799-88 -** 13545753-1 - IPVA - RENAVAM / EXERC 00823401987/2022 - 687,69 - **EMERSON WILIAMS DA SILVA QUEIROZ - 086998219-21 -** 13552500-6 - IPVA - RENAVAM / EXERC 00760079617/2021 - 399,20 - **EMERSON ZAZULA - 073917059-77 -** 13553291-6 - IPVA - RENAVAM / EXERC 01006917958/2022 - 3.654,59 - **EMERTON SABINO DE SOUSA - 090180679-03 -** 13542690-3 - IPVA - RENAVAM / EXERC 00849549574/2022 - 665,25 - **EMIDIA APARECIDA PINHEIRO PUGSLEY - 441485779-15 -** 13555522-3 - IPVA - RENAVAM / EXERC 00753530252/2021 - 419,43 - **EMIDIO GODOY BUENO - 327165169-87 -** 13542400-5 - IPVA - RENAVAM / EXERC 00771759789/2021 - 419,43 - **EMILE KAOANE CARDOZO DOS SANTOS - 108178229-33 -** 13553077-8 - IPVA - RENAVAM / EXERC 00768159474/2021 - 237,11 - **EMILENE ACOSTA - 038966539-89 -** 13566607-6 - IPVA - RENAVAM / EXERC 00324990278/2021 - 194,56 - **EMILHAINE RIBEIRO DA SILVA - 107397229-13 -** 13538515-8 - IPVA - RENAVAM / EXERC 00926908243/2021 - 186,98 - **EMILIA BARBOSA DE QUEIROZ - 104143284-42 -** 13540352-0 - IPVA - RENAVAM / EXERC 00952573636/2021 - 194,96 - **EMILIA CRISTINA LEONEL - 815869579-53 -** 13555999-7 - IPVA - RENAVAM / EXERC 00791085376/2022 - 181,99 - **EMILIA DA SILVA - 615194569-72 -** 13541103-5 - IPVA - RENAVAM / EXERC 00780394356/2021 - 396,52 - **EMILIA DE MIRANDA MACHADO - 030977989-86 -** 13539336-3 - IPVA - RENAVAM / EXERC 00928935752/2021 - 153,89 - **EMILIA GATTI GOMES - 484319239-20 -** 13552032-2 - IPVA - RENAVAM / EXERC 00963465600/2022 - 2.344,71 - **EMILIA KLEINA - 731807009-63 -** 13544088-4 - IPVA - RENAVAM / EXERC 00874740967/2021 - 148,90 - **EMILIANA CHICOSKI - 070364279-06 -** 13540851-4 - IPVA - RENAVAM / EXERC 00482722240/2022 - 2.648,09 - **EMILIENE PONTES - 038033709-65 -** 13569614-5 - IPVA - RENAVAM / EXERC 00180356801/2021 - 150,99 - **EMILIO CESAR MUZULON BRAGA - 073640949-11 -** 13564798-5 - IPVA - RENAVAM / EXERC 00474548198/2022 - 4.532,85 - **EMILIO DA LUZ BORGES - 057420109-23 -** 13561438-6 - IPVA - RENAVAM / EXERC 00322415373/2021 - 194,56 - **EMILIO DA SILVA - 407556149-68 -** 13542985-6 - IPVA - RENAVAM / EXERC 00775724890/2021 - 423,33 - **EMILIO DE BORBA - 077256139-78 -** 13542982-1 - IPVA - RENAVAM / EXERC 00762289260/2021 - 419,43 - **EMILIO FONSECA DE ALMEIDA - 681365879-49 -** 13555449-9 - IPVA - RENAVAM / EXERC 00764860607/2021 - 423,48 - **EMILIO RODRIGUES DE JESUS - 178265168-38 -** 13542754-3 - IPVA - RENAVAM / EXERC 00138980489/2021 - 201,22 - **EMILLY JENNIFFER GEFER DE LARA - 089771739-22 -** 13570402-4 - IPVA - RENAVAM / EXERC 00536251029/2022 - 2.183,30 - 13570844-5 - IPVA - RENAVAM / EXERC 00372364721/2022 - 1.076,92 - **EMILY CARLIEZI BATISTA VALENTIN - 075662949-70 -** 13553900-7 - IPVA - RENAVAM / EXERC 00765079658/2021 - 377,94 - **EMILY FERNANDA TORRES MAIA - 093250519-82 -** 13568347-7 - IPVA - RENAVAM / EXERC 00937127400/2022 - 870,26 - **EMILY RHANNI LIMA ARRUDA - 547475462-00 -** 13542128-6 - IPVA - RENAVAM / EXERC 00840908288/2021 - 218,15 - **EMILY THAIS DOS SANTOS - 078609919-42 -** 13570849-6 - IPVA - RENAVAM / EXERC 00890876398/2022 - 206,16 - **EMILYN LUZ DA SILVA - 107164579-03 -** 13544091-4 - IPVA - RENAVAM / EXERC 00807032255/2021 - 145,63 - **EMIRENE APARECIDA DE SOUSA - 557946299-91 -** 13546825-8 - IPVA - RENAVAM / EXERC 00232791309/2021 - 257,76 - **EMS INDUSTRIA E COMERCIO DE MADEIRAS LTDA ME - 26951873/0001-73 -** 13546762-6 - IPVA - RENAVAM / EXERC 00482596597/2022 - 1.730,16 - 13546890-8 - IPVA - RENAVAM / EXERC 00800253620/2022 - 1.467,35 - **ENCOVILLE TRANSPORTES LTDA - 05251743/0001-58 -** 13562639-2 - IPVA - RENAVAM / EXERC 00783723342/2021 - 173,99 - **ENEAS MORAES DE OLIVEIRA - 261238006-04 -** 13557085-0 - IPVA - RENAVAM / EXERC 00848777719/2022 - 2.282,30 - **ENEIAS AGOSTINHO - 067477248-28 -** 13570186-6 - IPVA - RENAVAM / EXERC 00863794351/2022 - 2.258,05 - **ENEIAS ALVES BONIFACIO - 956987442-20 -** 13539919-1 - IPVA - RENAVAM / EXERC 00340716894/2021 - 236,39 - **ENEIAS DE OLIVEIRA ALMEIDA - 851362049-15 -** 13569914-4 - IPVA - RENAVAM / EXERC 00764762737/2021 - 144,73 - **ENEIAS PATERNO ALVES - 003781369-25 -** 13567185-1 - IPVA - RENAVAM / EXERC 00344936120/2021 - 194,56 - **ENEIDA RAFAELA GONCALES CACERES - 128860921-34 -** 13552865-0 - IPVA - RENAVAM / EXERC 00766868508/2021 - 337,10 - **ENERGITA MATERIAIS ELETRICOS E ILUMINACAO LTDA - ME - 75340125/0001-60 -** 13568789-8 - IPVA - RENAVAM / EXERC 00156211521/2022 - 938,25 - 13568862-2 - IPVA - RENAVAM / EXERC 00986433500/2022 - 875,49 - 13568941-6 - IPVA - RENAVAM / EXERC 00885536355/2022 - 836,64 - 13569016-3 - IPVA - RENAVAM / EXERC 00493100008/2022 - 441,79 - 13569092-9 - IPVA - RENAVAM / EXERC 00493101110/2022 - 220,88 - 13569159-3 - IPVA - RENAVAM / EXERC 00848199626/2022 - 167,39 - **ENERGY LOGISTICA S/A - 13067865/0001-17 -** 13555118-0 - IPVA - RENAVAM / EXERC 00829081593/2022 - 1.836,97 - **ENGENHO EMPREITEIRA - EIRELI - 04210152/0001-70 -** 13567022-7 - IPVA - RENAVAM / EXERC 00159528623/2022 - 1.339,88 - 13567131-2 - IPVA - RENAVAM / EXERC 00159540445/2022 - 1.339,88 - 13567231-9 - IPVA - RENAVAM / EXERC 00201321980/2022 - 868,56 - 13567327-7 - IPVA - RENAVAM / EXERC 00201293218/2022 - 868,56 - 13567433-8 - IPVA - RENAVAM / EXERC 00201320401/2022 - 868,56 - **ENGEOMEC ENGENHARIA E OBRAS ELETROMECANICAS LTDA - 80331234/0001-50 -** 13560339-2 - IPVA - RENAVAM / EXERC 00753123088/2021 - 380,19 - **ENI BRAZ DA ROZA - 965587179-72 -** 13561973-6 - IPVA - RENAVAM / EXERC 00771262442/2021 - 364,03 - **ENI CAETANO - 770161579-20 -** 13551581-7 - IPVA - RENAVAM / EXERC 00917630564/2021 - 312,67 - **ENI GRASSELLI - 724618109-15 -** 13550677-0 - IPVA - RENAVAM / EXERC 00330828150/2021 - 194,56 - **ENILDES DE SOUZA - 044675229-05 -** 13570148-3 - IPVA - RENAVAM / EXERC 00827076118/2022 - 2.308,53 - **ENILDO ARCANJO DE SOUZA - 539006429-15 -** 13549511-5 - IPVA - RENAVAM / EXERC 00800972317/2021 - 192,76 - **ENILDO MOREIRA DE CASTRO - 272103798-60 -** 13540917-0 - IPVA - RENAVAM / EXERC 00765767180/2021 - 182,43 - **ENILDO WAZLAWOSKI - 005458079-05 -** 13540604-0 - IPVA - RENAVAM / EXERC 00752323121/2021 - 456,69 - **ENILSON KOGUTE - 019934739-55 -** 13541400-0 - IPVA - RENAVAM / EXERC 00759972230/2021 - 396,52 - **ENILSON PAVAN ANGELO - 069438869-67 -** 13550099-2 - IPVA - RENAVAM / EXERC 00301485828/2021 - 225,40 - **ENIO ANTONIO CELESTINO - 037009109-40 -** 13567122-3 - IPVA - RENAVAM / EXERC 00491005180/2022 - 1.045,23 - 13567138-0 - IPVA - RENAVAM / EXERC 00943295955/2022 - 210,38 - **ENIO KUNRATH - 483907399-68 -** 13560027-0 - IPVA - RENAVAM / EXERC 00335521916/2022 - 2.866,00 - **ENRIQUE SEGOVIA CAMPINA 07978672956 - 13057280/0001-16 -** 13557809-6 - IPVA - RENAVAM / EXERC 00880747358/2021 - 573,12 - **ENXOVAIS SERRANA DO NORTE LTDA - ME - 03687194/0001-33 -** 13548512-8 - IPVA - RENAVAM / EXERC 00585000743/2022 - 1.674,41 - 13549174-8 - IPVA - RENAVAM / EXERC 00335967388/2022 - 1.087,28 - **ENY KEILA MATOS DE OLIVEIRA - 032844129-56 -** 13547170-4 - IPVA - RENAVAM / EXERC 00755515684/2021 - 462,89 - **ENY SILVA SANTOS - 362486819-53 -** 13545219-0 - IPVA - RENAVAM / EXERC 00765107996/2021 - 441,30 - **ENZO HENRIQUE DE SOUZA MANOCHIO FERNANDES - 107598939-69 -** 13557343-4 - IPVA - RENAVAM / EXERC 01118503829/2021 - 400,80 - **ENZO LEONARDO DE OLIVEIRA SOUZA - 131392039-85 -** 13567328-5 - IPVA - RENAVAM / EXERC 00940498383/2022 - 1.158,18 - **EQUICONS SERVICOS LTDA - 02607345/0001-33 -** 13543079-0 - IPVA - RENAVAM / EXERC 00764634089/2021 - 531,53 - **EQUIPE TRANSPORTE RODOVIARIO LTDA - 02650354/0001-07 -** 13562418-7 - IPVA - RENAVAM / EXERC 00304324990/2022 - 2.823,69 - **ERACINO DE JESUS BARBOSA DE OLIVEIRA - 205667789-04 -** 13553173-1 - IPVA - RENAVAM / EXERC 01134745980/2021 - 348,56 - **ERALDO CAMPOS DE SOUZA - 078306649-00 -** 13559760-0 - IPVA - RENAVAM / EXERC 00829915532/2022 - 707,87 - 13559807-0 - IPVA - RENAVAM / EXERC 00969346557/2022 - 199,73 - **ERALDO CARLOS VITORINO ALVES - 598443379-68 -** 13544854-0 - IPVA - RENAVAM / EXERC 00784593493/2021 - 198,39 - **ERALDO CEZAR RORATO - 016341249-95 -** 13569182-8 - IPVA - RENAVAM / EXERC 00347603939/2022 - 3.879,67 - **ERALDO DAMASCENO BEZERRA - 318334119-00 -** 13558361-8 - IPVA - RENAVAM / EXERC 00767596412/2021 - 399,15 - **ERALDO DOS SANTOS - 023630559-00 -** 13542565-6 - IPVA - RENAVAM / EXERC 00817989730/2021 - 166,20 - **ERALDO JOSE MUNIZ - 336875688-57 -** 13566545-2 - IPVA - RENAVAM / EXERC 00307807266/2021 - 194,56 - **ERALDO PEDRO DA SILVA FILHO - 038078169-76 -** 13566820-6 - IPVA - RENAVAM / EXERC 00533267030/2022 - 3.612,12 - 13566922-9 - IPVA - RENAVAM / EXERC 00342534840/2022 - 2.282,67 - **ERALDO RIBEIRO - 039243939-58 -** 13549401-1 - IPVA - RENAVAM / EXERC 00791270718/2021 - 188,83 - **ERALDO STEIN - 060850099-25 -** 13544623-8 - IPVA - RENAVAM / EXERC 00873898729/2021 - 197,92 - **ERALDO STORL - 068672649-99 -** 13571534-4 - IPVA - RENAVAM / EXERC 00937881872/2022 - 1.124,83 - **ERAN MIGUEL**

Diário Oficial Certificado Digitalmente
O Departamento de Imprensa Oficial do Estado do Paraná, da garantia de autenticidade deste documento, desde que visualizado através do site http://www.imprensaoficial.pr.gov.br

ROGALSKI DOS SANTOS - 068063759-10 - 13545945-3 - IPVA - RENAVAM / EXERC 00772804222/2021 - 494,82 - **ERASMO ANTUNES FILHO - 331467348-50 -** 13553458-7 - IPVA - RENAVAM / EXERC 00762524740/2021 - 444,70 - **ERASMO CARLOS DE SOUZA - 673954149-34 -** 13555388-3 - IPVA - RENAVAM / EXERC 00771281480/2021 - 275,09 - **ERASMO CARLOS JESUS DE OLIVEIRA - 885531249-91 -** 13570800-3 - IPVA - RENAVAM / EXERC 00459602071/2021 - 212,15 - **ERASMO CLAUDIO ALVES - 295157358-82 -** 13568718-9 - IPVA - RENAVAM / EXERC 00803433085/2021 - 192,76 - **ERASMO PAULO DEMASI AFFONSO - 002174568-47 -** 13552610-0 - IPVA - RENAVAM / EXERC 00763783501/2021 - 364,03 - **ERASMO VINICIOS DA ROCHA - 069747989-70 -** 13541575-8 - IPVA - RENAVAM / EXERC 00924685387/2021 - 428,34 - **ERCI FRANCISCO DA SILVA SIMONINI - 224295659-00 -** 13553028-0 - IPVA - RENAVAM / EXERC 00287112594/2021 - 260,24 - **ERCI MARCELO - 623406119-20 -** 13538174-8 - IPVA - RENAVAM / EXERC 00768682886/2021 - 494,82 - **ERCIA VAZ DA CUNHA - 052772749-01 -** 13556052-9 - IPVA - RENAVAM / EXERC 00761015973/2021 - 423,33 - **ERCILIO CORONADO GOMES - 045654399-64 -** 13541252-0 - IPVA - RENAVAM / EXERC 01002652747/2022 - 1.537,76 - **ERCILIO FAGUNDES DAS CHAGAS - 630978429-34 -** 13541280-5 - IPVA - RENAVAM / EXERC 00757372708/2021 - 359,91 - **ERCILIO GOMES - 408340189-34 -** 13569925-0 - IPVA - RENAVAM / EXERC 00970584300/2022 - 270,63 - **ERDILEU JUNIOR DOS SANTOS - 088860939-69 -** 13562797-6 - IPVA - RENAVAM / EXERC 00397384815/2021 - 194,56 - **ERENI ANTUNES DA SILVA - 048541859-29 -** 13560758-4 - IPVA - RENAVAM / EXERC 00309315751/2021 - 194,56 - **ERGOCLIN MEDICINA DO TRABALHO EIRELI EPP - 04851114/0001-04 -** 13550419-0 - IPVA - RENAVAM / EXERC 00771506210/2021 - 462,46 - **ERIANE BANDINI PACHECO - 105500779-28 -** 13550396-7 - IPVA - RENAVAM / EXERC 00269159975/2022 - 291,68 - **ERIBERTO HOFFMANN - 544346299-72 -** 13549105-5 - IPVA - RENAVAM / EXERC 00456319069/2021 - 212,15 - **ERIBERTON DE JESUS VENANCIO - 045571269-79 -** 13542032-8 - IPVA - RENAVAM / EXERC 00759056056/2021 - 512,35 - **ERIC AUGUSTO DE ALCANTARA - 059706329-02 -** 13543716-6 - IPVA - RENAVAM / EXERC 00760435022/2021 - 399,20 - **ERIC DE ALMEIDA MACHADO - 092996729-11 -** 13550128-0 - IPVA - RENAVAM / EXERC 00847730557/2021 - 174,68 - **ERIC DIEGO DE SOUZA - 063328129-82 -** 13556421-4 - IPVA - RENAVAM / EXERC 01209455274/2021 - 475,36 - **ERIC FABIANO SATO - 018008949-88 -** 13562285-0 - IPVA - RENAVAM / EXERC 00769028772/2021 - 359,91 - **ERIC GABRIEL DE CARVALHO - 048265099-01 -** 13538076-8 - IPVA - RENAVAM / EXERC 00390512770/2022 - 3.491,08 - **ERIC HITOSHI UMEYAMA - 054363569-40 -** 13544852-4 - IPVA - RENAVAM / EXERC 00759727384/2021 - 504,99 - **ERIC TEODORO ESTRAFACCI - 278788108-42 -** 13565065-0 - IPVA - RENAVAM / EXERC 01024784271/2022 - 1.683,73 - **ERIC WICHINHOSKI GONCALVES DA SILVA - 092454479-10 -** 13560496-8 - IPVA - RENAVAM / EXERC 01046928020/2022 - 4.828,73 - 13560548-4 - IPVA - RENAVAM / EXERC 00134496663/2022 - 655,68 - **ERICA ALESSANDRA GARCIA GILAVERT - 065042679-79 -** 13540084-0 - IPVA - RENAVAM / EXERC 00487325591/2021 - 239,69 - **ERICA BENTO NASARIO - 064387799-11 -** 13541531-6 - IPVA - RENAVAM / EXERC 00805574638/2021 - 147,53 - **ERICA CAROLINE DE AGUIAR LINO - 094224669-11 -** 13538390-2 - IPVA - RENAVAM / EXERC 00603080324/2022 - 3.463,58 - **ERICA CARVALHO DE OLIVEIRA SANTOS - 111039539-66 -** 13556855-4 - IPVA - RENAVAM / EXERC 00759862770/2021 - 338,39 - **ERICA DA SILVA RICCI 04315943924 - 38118551/0001-27 -** 13557172-5 - IPVA - RENAVAM / EXERC 00115805940/2022 - 4.176,91 - **ERICA DE PAULA SABINO BERNARDO - 053756269-93 -** 13542725-0 - IPVA - RENAVAM / EXERC 00752927930/2021 - 459,59 - **ERICA FERNANDA CRENSIGLOVA - 067956409-81 -** 13569224-7 - IPVA - RENAVAM / EXERC 00841658927/2022 - 176,19 - **ERICA LOPES VERGUEIRO - 041010120-67 -** 13539573-0 - IPVA - RENAVAM / EXERC 00801252504/2021 - 433,61 - **ERICA MONTEIRO DA LUZ - 071517759-11 -** 13552888-9 - IPVA - RENAVAM / EXERC 00923509178/2021 - 209,73 - **ERICA PATRICIA SOUZA SILVA - 304332758-63 -** 13564723-3 - IPVA - RENAVAM / EXERC 01197323950/2022 - 644,63 - 13564756-0 - IPVA - RENAVAM / EXERC 00598085297/2022 - 515,13 - **ERICA PEREIRA PARDIM - 081027509-01 -** 13538517-4 - IPVA - RENAVAM / EXERC 00495238384/2021 - 212,15 - **ERICA REGINA GOLINE CORREA KUSSUDA - 034551599-40 -** 13548405-9 - IPVA - RENAVAM / EXERC 00154519464/2022 - 156,09 - **ERICA SANTANA CAMPOS - 065620509-10 -** 13557424-4 - IPVA - RENAVAM / EXERC 00394659317/2021 - 194,56 - **ERICA SANTOS DA SILVA - 052949079-09 -** 13567634-9 - IPVA - RENAVAM / EXERC 00897380002/2022 - 206,16 - **ERICA VERA DA SILVA - 088839199-47 -** 13561693-1 - IPVA - RENAVAM / EXERC 00326848177/2021 - 194,56 - **ERICA VIEIRA - 082047349-99 -** 13570554-3 - IPVA - RENAVAM / EXERC 00283454342/2022 - 5.640,41 - **ERICEIA FERREIRA SILVA THOME - 836578609-59 -** 13547361-8 - IPVA - RENAVAM / EXERC 00119392577/2022 - 239,59 - **ERICH CARVALHO DA SILVA - 023918469-67 -** 13556307-2 - IPVA - RENAVAM / EXERC 00768205077/2021 - 419,43 - **ERICH CREVONIS HEIDERICH - 064905959-07 -** 13564548-6 - IPVA - RENAVAM / EXERC 00766887081/2021 - 274,81 - **ERICH DE ALCANTARA ARAUJO - 055589389-86 -** 13551000-9 - IPVA - RENAVAM / EXERC 00762766131/2021 - 364,03 - **ERICK ALVES GIRARDI - 089695599-06 -** 13561246-4 - IPVA - RENAVAM / EXERC 00759232970/2021 - 531,53 - **ERICK ANDRE DA SILVA DE ALMEIDA - 112975939-36 -** 13560736-3 - IPVA - RENAVAM / EXERC 01095944239/2021 - 332,27 - **ERICK BRUNO PAS DE MOURA - 088288429-89 -** 13551344-0 - IPVA - RENAVAM / EXERC 00752468650/2021 - 459,59 - **ERICK DA SILVA VERNEQUE - 085634499-07 -** 13562724-0 - IPVA - RENAVAM / EXERC 00762040734/2021 - 459,59 - **ERICK DE LIMA - 075577589-94 -** 13566470-7 - IPVA - RENAVAM / EXERC 00333418263/2021 - 194,56 - **ERICK FELIPE SOUSA ALHADEF - 008375592-60 -** 13552572-3 - IPVA - RENAVAM / EXERC 00897441419/2021 - 341,19 - **ERICK FRANCISCO MENINO DE OLIVEIRA - 060726129-38 -** 13555851-6 - IPVA - RENAVAM / EXERC 00763295442/2021 - 182,30 - **ERICK LUAN DA SILVA SEBASTIAO - 100190999-24 -** 13552165-5 - IPVA - RENAVAM / EXERC 00768404444/2021 - 421,31 - **ERICK LUZ - 075614459-03 -** 13562883-2 - IPVA - RENAVAM / EXERC 00933588488/2022 - 167,43 - **ERICK MACKEYWI VELOZO ALVES - 107777909-71 -** 13551165-0 - IPVA - RENAVAM / EXERC 00766191435/2021 - 459,59 - **ERICK SOARES DE AVILA - 043159519-43 -** 13540502-7 - IPVA - RENAVAM / EXERC 00780552156/2021 - 546,58 - **ERICK SOUZA LIMA DE QUADROS - 095994239-41 -** 13571779-7 - IPVA - RENAVAM / EXERC 00768183065/2021 - 182,43 - **ERICK STANOGA DE MOURA - 102355819-09 -** 13545707-8 - IPVA - RENAVAM / EXERC 00767861655/2021 - 472,29 - **ERICKSON ALEXANDRO DA SILVA - 068270509-80 -** 13567909-7 - IPVA - RENAVAM / EXERC 00151636435/2021 - 183,99 - **ERICKSON DA COSTA PESTANA - 075853179-64 -** 13561083-6 - IPVA - RENAVAM / EXERC 00769515150/2021 - 182,43 - **ERICKSON HENRIQUE DOS SANTOS - 087255139-31 -** 13538908-0 - IPVA - RENAVAM / EXERC 00491330227/2021 - 147,96 - **ERICLEI EGNAR DOS SANTOS LACERDA - 099314999-58 -** 13538261-2 - IPVA - RENAVAM / EXERC 00767342119/2021 - 494,17 - **ERICO CALIXTO - 064910529-07 -** 13556734-5 - IPVA - RENAVAM / EXERC 00773822836/2021 - 364,03 - **ERICO DE BASTOS - 005542969-69 -** 13545441-9 - IPVA - RENAVAM / EXERC 00212273671/2021 - 626,32 - **ERICO DE OLIVEIRA DA SILVA - 077066159-95 -** 13538306-6 - IPVA - RENAVAM / EXERC 00765308681/2021 - 459,59 - **ERICO JOSE PINTON - 504263389-87 -** 13562109-9 - IPVA - RENAVAM / EXERC 00758631340/2021 - 359,91 - **ERICO MEINBERG VILCHEZ - 293679658-00 -** 13563888-9 - IPVA - RENAVAM / EXERC 00769223567/2021 - 737,88 - **ERICO XAVIER DA COSTA - 009983199-61 -** 13563112-4 - IPVA - RENAVAM / EXERC 00930646657/2021 - 153,89 - **ERICSON DE SOUZA GOMES - 124899189-31 -** 13543151-6 - IPVA - RENAVAM / EXERC 00226246370/2021 - 225,29 - **ERICSON RODRIGUES DA SILVA - 995922909-20 -** 13542056-5 - IPVA - RENAVAM / EXERC 00759402388/2021 - 545,59 - **ERIDAM MARCIANA DE AZEVEDO - 864908939-91 -** 13546313-2 - IPVA - RENAVAM / EXERC 00761428747/2021 - 395,09 - **ERIDAN VAZ DOS SANTOS - 060414219-60 -** 13559476-8 - IPVA - RENAVAM / EXERC 01017842121/2021 - 164,73 - **ERIK NELSON CORREIA LUIZ - 082276697-35 -** 13555939-3 - IPVA - RENAVAM / EXERC 00143419293/2022 - 884,02 - **ERIK PEREIRA - 052530099-65 -** 13561039-9 - IPVA - RENAVAM / EXERC 00360837883/2021 - 194,56 - **ERIK RICARDO DE SOUSA SILVA - 036582819-01 -** 13547140-2 - IPVA - RENAVAM / EXERC 00753872536/2021 - 423,48 - **ERIKA APARECIDA DOS SANTOS - 040088079-26 -** 13550691-5 - IPVA - RENAVAM / EXERC 00776784978/2021 - 197,97 - **ERIKA APARECIDA MARTINS - 053562689-47 -** 13555246-1 - IPVA - RENAVAM / EXERC 00457904275/2021 - 282,77 - **ERIKA DANIELE DE OLIVEIRA - 087327079-75 -** 13543550-3 - IPVA - RENAVAM / EXERC 00772348839/2021 - 530,20 - **ERIKA DE ASSIS FARUOLO - 296359968-45 -** 13558134-8 - IPVA - RENAVAM / EXERC 00758727321/2021 - 399,20 - **ERIKA MIRANDA NUNES DE SOUZA - 432439048-70 -** 13544806-0 - IPVA - RENAVAM / EXERC 00765577020/2021 - 424,48 - **ERIKA MIYAZAWA - 005343479-08 -** 13568196-2 - IPVA - RENAVAM / EXERC 01235740606/2022 - 4.134,83 - **ERIKA SENKOW - 039051399-79 -** 13554917-7 - IPVA - RENAVAM / EXERC 00766510816/2021 - 424,48 - **ERIKE ALTEVIR ANDRADE - 105861669-20 -** 13554465-5 - IPVA - RENAVAM / EXERC 00958999945/2021 - 166,42 - **ERIKSON JOSE WOLFF - 520769979-20 -** 13538462-3 - IPVA - RENAVAM / EXERC 00758678266/2021 - 489,38 - **ERINEU CAMPANHARO - 037345889-44 -** 13549599-9 - IPVA - RENAVAM / EXERC 00860197352/2021 - 453,16 - **ERINEU DONIZETE ALVES ANSELMO - 016968299-41 -** 13571207-8 - IPVA - RENAVAM / EXERC 00993821359/2022 - 1.886,92 - **ERINEU PALANICKI - 017095159-61 -** 13550629-0 - IPVA - RENAVAM / EXERC 00343407345/2021 - 194,56 - **ERION TAILLON MOREIRA ORTIZ - 114572689-57 -** 13540989-8 - IPVA - RENAVAM / EXERC 00766829880/2021 - 468,62 - **ERIQUE CARVALHAIS DA SILVA - 033179419-52 -** 13568896-7 - IPVA - RENAVAM / EXERC 01238729344/2022 - 482,34 - **ERISON EMERSON RIBEIRO DA CRUZ - 055155549-14 -** 13564402-1 - IPVA - RENAVAM / EXERC 00861949196/2021 - 453,16 - **ERISSON LUIZ GARRET KRIGUER - 073591069-31 -** 13566816-8 - IPVA - RENAVAM / EXERC 00353218871/2021 - 194,56 - **ERISTON FERREIRA DA PAIXAO - 040035305-94 -** 13566850-8 - IPVA - RENAVAM / EXERC 00909091625/2021 - 153,89 - **ERISVALDO CHAVES DA SILVA - 023200153-70 -** 13547131-3 - IPVA - RENAVAM / EXERC 00785250760/2021 - 446,52 - **ERITON CANDIDO - 084296469-06 -** 13541968-0 - IPVA - RENAVAM / EXERC 00770489753/2021 - 474,55 - **ERIVALDO ISIDIO DA SILVA JUNIOR - 075236809-50 -** 13556493-1 - IPVA - RENAVAM / EXERC 00361167806/2021 - 236,39 - **ERIVALDO LOPES DA SILVA - 028605294-62 -** 13565518-0 - IPVA - RENAVAM / EXERC 00859386490/2022 - 381,77 - **ERIVELTO ALVES GALLEA - 025846739-83 -** 13567784-1 - IPVA - RENAVAM / EXERC 00827843909/2022 - 866,97 - **ERIVELTO DE JESUS CHAVES - 015522629-01 -** 13549555-7 - IPVA - RENAVAM / EXERC 00761122745/2021 - 283,33 - **ERIVELTON MARQUES NUNES - 008341470-33 -** 13559795-3 - IPVA - RENAVAM / EXERC 01095813118/2021 - 203,48 - **ERIVELTON ALVES ANTONELI - 046924109-81 -** 13545818-0 - IPVA - RENAVAM / EXERC 00778429326/2021 - 224,74 - **ERIVELTON DOS SANTOS LOPES - 307685158-66 -** 13568880-0 - IPVA - RENAVAM / EXERC 00869340425/2022 - 144,96 - **ERIVELTON RIBEIRO COUTINHO - 092710979-47 -** 13569637-4 - IPVA - RENAVAM / EXERC 00938664140/2022 - 656,20 - **ERIVONETE NUNES LOPES - 941534189-00 -** 13550915-9 - IPVA - RENAVAM / EXERC 00885099621/2021 - 145,66 - **ERKIS DA SILVA RUIZ - 039342229-19 -** 13555447-2 - IPVA - RENAVAM / EXERC 00796153809/2022 - 238,24 - **ERLANE SANTOS DOS REIS MODOS - 035147519-27 -** 13558256-5 - IPVA - RENAVAM / EXERC 00378107950/2021 - 281,71 - **ERLI FARINHA & FARINHA LTDA - 08711650/0001-57 -** 13538299-0 - IPVA - RENAVAM / EXERC 00588089052/2022 - 1.797,11 - 13538738-0 - IPVA - RENAVAM / EXERC 00586243224/2022 - 1.752,63 - 13539169-7 - IPVA - RENAVAM / EXERC 00488050359/2022 - 1.080,85 - 13539605-2 - IPVA - RENAVAM / EXERC 00408320966/2022 - 1.052,12 - 13540044-0 - IPVA - RENAVAM / EXERC 00465933050/2022 - 1.052,12 - 13540475-6 - IPVA - RENAVAM / EXERC 01125133063/2022 - 438,19 - **ERLI LANGENBERG RIBEIRO - 337719449-53 -** 13540970-7 - IPVA - RENAVAM / EXERC 00949996513/2022 - 911,54 - **ERLISANDRA DE FATIMA DE OLIVEIRA DAS NEVES - 021541609-05 -** 13547879-2 - IPVA - RENAVAM / EXERC 00773705740/2021 - 247,31 - **ERLY MARIA DE MELO DIAS - 039714719-86 -** 13543071-4 - IPVA - RENAVAM / EXERC 00503883778/2021 - 230,90 - **ERMECILIO ALVES DA SILVA - 069721579-27 -** 13546579-8 - IPVA - RENAVAM / EXERC 00856492485/2021 - 156,75 - **ERMELINDO RIGO - 285599599-04 -** 13542254-1 - IPVA - RENAVAM / EXERC 00904804658/2022 - 1.212,20 - **ERMENISILDO**

RUFINO RESTORFE - 450331539-00 - 13567732-9 - IPVA - RENAVAM / EXERC 00125239637/2021 - 192,79 - **ERMERSON DOS SANTOS - 028975459-33 -** 13553507-9 - IPVA - RENAVAM / EXERC 00791709191/2021 - 200,63 - **ERMES CARLOTTO - 005519459-15 -** 13539379-7 - IPVA - RENAVAM / EXERC 00772153035/2021 - 474,55 - **ERMINIO DE OLIVEIRA - 062155108-23 -** 13547536-0 - IPVA - RENAVAM / EXERC 01001883460/2021 - 172,04 - **ERMINIO DE SOUZA - 326360759-68 -** 13540344-0 - IPVA - RENAVAM / EXERC 00879538830/2021 - 145,66 - **ERMOGENES DOMANSKI - 177277079-53 -** 13568803-7 - IPVA - RENAVAM / EXERC 01000905125/2022 - 2.828,92 - 13568851-7 - IPVA - RENAVAM / EXERC 00478284918/2022 - 1.655,56 - **ERNANDES ROBERTO LEANDRO - 681447179-53 -** 13571355-4 - IPVA - RENAVAM / EXERC 00945186126/2022 - 1.629,46 - **ERNANE CEZARIO DE LIMA - 938736466-68 -** 03653362-5 - IAP - AUTO INFRACAO 00118927 - 820,07 - **ERNANE LUAN BATISTA DA LUZ - 083228089-50 -** 13571956-0 - IPVA - RENAVAM / EXERC 00332189740/2021 - 194,56 - **ERNANI DA ROSA - 039885929-94 -** 13539733-4 - IPVA - RENAVAM / EXERC 00158667620/2022 - 199,73 - **ERNANI DE ALMEIDA COSTA - 072194639-95 -** 13550209-0 - IPVA - RENAVAM / EXERC 00950770698/2022 - 213,26 - **ERNANI SILVA DOS SANTOS - 023351369-84 -** 13551477-2 - IPVA - RENAVAM / EXERC 00767776569/2021 - 459,59 - **ERNANI SZENDELA - 036805489-66 -** 13545413-3 - IPVA - RENAVAM / EXERC 00228237858/2021 - 377,34 - **ERNESTINA APARECIDA CEZARIO ALVES - 837575979-15 -** 13554346-2 - IPVA - RENAVAM / EXERC 00757453481/2021 - 359,91 - **ERNESTO ANTONIO FAE - 175551409-34 -** 13569688-9 - IPVA - RENAVAM / EXERC 01090238794/2022 - 4.434,28 - **ERNESTO AUGUSTO LOVATO - 539858779-04 -** 13561550-1 - IPVA - RENAVAM / EXERC 00935685090/2022 - 726,10 - **ERNESTO AUGUSTO SCHULTZ NETO - 008938719-82 -** 13553778-0 - IPVA - RENAVAM / EXERC 00767496361/2021 - 399,20 - **ERNESTO BATISTA LARA - 710128269-53 -** 13565886-3 - IPVA - RENAVAM / EXERC 00753045257/2021 - 432,28 - **ERNESTO CORTE REAL LIMA - 855587889-68 -** 13571656-1 - IPVA - RENAVAM / EXERC 00471492108/2022 - 1.893,82 - 13571723-1 - IPVA - RENAVAM / EXERC 00955229090/2022 - 996,21 - 13571795-9 - IPVA - RENAVAM / EXERC 00889995192/2022 - 839,47 - 13571872-6 - IPVA - RENAVAM / EXERC 00886803853/2022 - 790,61 - 13571941-2 - IPVA - RENAVAM / EXERC 00978154126/2022 - 315,76 - 13572017-8 - IPVA - RENAVAM / EXERC 00306376792/2022 - 180,38 - **ERNESTO GOHL FILHO EPP - 75690578/0001-16 -** 13554974-6 - IPVA - RENAVAM / EXERC 00801704723/2021 - 219,69 - **ERNESTO LICA - 114519639-04 -** 13540744-5 - IPVA - RENAVAM / EXERC 00818315709/2021 - 187,56 - **ERNESTO LUIZ BURATTO - 581310279-53 -** 13542737-3 - IPVA - RENAVAM / EXERC 00754649490/2021 - 589,40 - **ERNESTO LUIZ BURATTO S/C LTDA - 78285848/0001-00 -** 13539542-0 - IPVA - RENAVAM / EXERC 00773356851/2021 - 675,59 - **ERNESTO ROBERTO NETO - 043792348-78 -** 13570093-2 - IPVA - RENAVAM / EXERC 00871898675/2022 - 2.258,05 - **ERNESTO TOSHIO SATO JUNIOR - 047537469-09 -** 13557631-0 - IPVA - RENAVAM / EXERC 00770457746/2021 - 399,15 - **ERNESTO TURCZIM - 233581309-91 -** 13552539-1 - IPVA - RENAVAM / EXERC 00218012080/2021 - 158,70 - **ERNESTO VALDONEI ROSA ROCHA - 153485040-68 -** 13551617-1 - IPVA - RENAVAM / EXERC 00753800217/2021 - 459,59 - **ERNO REMY FRITZ - 01023919/0001-63 -** 13559341-9 - IPVA - RENAVAM / EXERC 00947246924/2022 - 1.042,93 - 13559555-1 - IPVA - RENAVAM / EXERC 00992728053/2022 - 913,04 - **ERNO SELZLEIN - 743486639-04 -** 13549444-5 - IPVA - RENAVAM / EXERC 00789507153/2021 - 422,01 - **ERNY CONCEICAO SILVA SIEIRO - 561908409-49 -** 13548432-6 - IPVA - RENAVAM / EXERC 00963062433/2022 - 655,68 - **ERONDI DE ALMEIDA - 508840189-20 -** 13557455-4 - IPVA - RENAVAM / EXERC 00138529299/2022 - 884,02 - **ERONDI PODGURSKI - 033066129-95 -** 13566288-7 - IPVA - RENAVAM / EXERC 00288781040/2021 - 194,56 - **ERONDINA MOREIRA - 895454009-00 -** 13541976-1 - IPVA - RENAVAM / EXERC 00754112195/2021 - 545,59 - **ERONDINA RODRIGUES DIAS - 156098989-00 -** 13543472-8 - IPVA - RENAVAM / EXERC 00774542977/2021 - 530,20 - **ERONIDES ANTONIA DA SILVA - 029223799-57 -** 13559303-6 - IPVA - RENAVAM / EXERC 00761519556/2021 - 396,52 - **ERONIDES ARISTIDES SANTANA - 644050799-00 -** 13543767-0 - IPVA - RENAVAM / EXERC 00252541642/2022 - 1.270,38 - **ERONILDA APARECIDA MARQUES - 042497109-71 -** 13541437-9 - IPVA - RENAVAM / EXERC 00880521112/2021 - 145,66 - **ERONILDE MAXIMO GOMES - 540197109-53 -** 13543547-3 - IPVA - RENAVAM / EXERC 00760607575/2021 - 494,17 - **ERONILDES DA SILVA - 040632628-20 -** 03653243-2 - IAP - AUTO INFRACAO 00138339 - 36.558,25 - **ERONILDO CLARIANO SILVA - 929858749-04 -** 13551416-0 - IPVA - RENAVAM / EXERC 00765671824/2021 - 359,91 - **ERONILSON DA SILVA VALLE - 851847059-53 -** 13557422-8 - IPVA - RENAVAM / EXERC 00764813471/2021 - 399,20 - **ERONINA APARECIDA DE LIMA - 049689959-70 -** 13565775-1 - IPVA - RENAVAM / EXERC 00956208398/2022 - 1.039,73 - **EROS DIAS DOS SANTOS - 080935279-66 -** 13559348-6 - IPVA - RENAVAM / EXERC 00325631972/2021 - 194,56 - **EROS ERNANI MAZAMBONI DOS REIS - 023254199-08 -** 13548557-8 - IPVA - RENAVAM / EXERC 00184231060/2022 - 1.961,83 - 13548640-0 - IPVA - RENAVAM / EXERC 00399789227/2022 - 1.250,56 - 13548727-9 - IPVA - RENAVAM / EXERC 00854532188/2022 - 1.026,36 - **EROS MARCOS DA SILVA - 913981509-91 -** 13568839-8 - IPVA - RENAVAM / EXERC 00464480434/2022 - 438,83 - **EROS ROBERTO PORTES - 255297739-15 -** 13560975-7 - IPVA - RENAVAM / EXERC 00771790406/2021 - 377,07 - **EROS URIEL RODRIGUES - 900861209-72 -** 13560893-9 - IPVA - RENAVAM / EXERC 00584710798/2022 - 6.693,31 - **EROS WINKER - 033364679-77 -** 13552175-2 - IPVA - RENAVAM / EXERC 00879062193/2021 - 145,66 - **EROTIDES DA COSTA ANTUNES - 070743509-90 -** 13565342-0 - IPVA - RENAVAM / EXERC 00361061960/2021 - 225,40 - **EROTIDES FURLANETI BERTOLI - 776107339-20 -** 13564506-0 - IPVA - RENAVAM / EXERC 00502712350/2022 - 2.266,38 - **ERSSY NUNES CARVALHO - 017306239-30 -** 13566113-9 - IPVA - RENAVAM / EXERC 00795229542/2021 - 221,27 - **ERVANDE MENDES - 672019629-49 -** 13565364-0 - IPVA - RENAVAM / EXERC 01229384984/2022 - 929,45 - **ERVANIL POLIDO - 781593931-72 -** 13538328-7 - IPVA - RENAVAM / EXERC 00790681005/2021 - 594,28 - **ERVINO ALVES MACHADO - 762404289-49 -** 13560373-2 - IPVA - RENAVAM / EXERC 00760288526/2021 - 396,52 - **ERVINO ROSA DE OLIVEIRA - 055504169-72 -** 13544595-9 - IPVA - RENAVAM / EXERC 00956742963/2022 - 847,68 - 13544687-4 - IPVA - RENAVAM / EXERC 00959050507/2022 - 313,35 - **ERVIRA DIOGO MAIA - 070187689-18 -** 13553616-4 - IPVA - RENAVAM / EXERC 00768334381/2021 - 399,20 - **ERYCKSON LOURENCONI SOLA - 109698279-03 -** 13549048-2 - IPVA - RENAVAM / EXERC 00497672928/2021 - 212,15 - **ESCARLETH SUSIN - 055515869-10 -** 13562045-9 - IPVA - RENAVAM / EXERC 00761269975/2021 - 359,91 - **ESCOLA ARTEMOCAO - EDUCACAO INFANTIL E ENSINO FUNDAMENT - 02768979/0001-78 -** 13564878-7 - IPVA - RENAVAM / EXERC 01163660555/2022 - 5.358,47 - **ESCRITORIO CONTABIL BANDEIRA LTDA - 02515628/0001-55 -** 13556009-0 - IPVA - RENAVAM / EXERC 00535580797/2022 - 2.047,98 - **ESCRITORIO GARCIA & CIA LTDA - 10456388/0001-93 -** 13558344-8 - IPVA - RENAVAM / EXERC 00401168212/2021 - 194,56 - **ESDRAS RODRIGUES JUNIOR - 096233608-43 -** 13548654-0 - IPVA - RENAVAM / EXERC 01152760707/2022 - 2.449,43 - **ESEU PAIM BARBOSA - 437097459-34 -** 13560905-6 - IPVA - RENAVAM / EXERC 00420947493/2021 - 194,56 - **ESLEI JOSE CATHARINO - 060462329-10 -** 13564180-4 - IPVA - RENAVAM / EXERC 00769319696/2021 - 474,55 - **ESLIN RODRIGO EVANGELISTA - 039597379-12 -** 13554654-2 - IPVA - RENAVAM / EXERC 00760731063/2021 - 395,09 - **ESLIR RODRIGUES DA SILVA - 922298329-72 -** 13542574-5 - IPVA - RENAVAM / EXERC 00818645245/2021 - 166,20 - **ESLON CHARLES DE JESUS - 857530509-30 -** 13539471-8 - IPVA - RENAVAM / EXERC 00910575444/2021 - 153,89 - **ESMAEL APARECIDO LIMA - 917401509-53 -** 13547254-9 - IPVA - RENAVAM / EXERC 00758273908/2021 - 481,68 - **ESMAEL DOS SANTOS FARIAS - 843560819-00 -** 13538645-6 - IPVA - RENAVAM / EXERC 00845470256/2021 - 145,06 - **ESMAEL DOS SANTOS MEIRA - 654867229-15 -** 13547012-0 - IPVA - RENAVAM / EXERC 00787853615/2021 - 181,15 - **ESMAEL ROMERO DOS PRAZERES - 845227989-20 -** 13557803-7 - IPVA - RENAVAM / EXERC 00752989472/2021 - 182,30 - **ESMAIL CORDEIRO DE SOUZA - 838656329-04 -** 13538832-7 - IPVA - RENAVAM / EXERC 00797159681/2021 - 197,97 - **ESMAIL RODRIGUES - 001319139-05 -** 13554144-3 - IPVA - RENAVAM / EXERC 00772709645/2021 - 364,03 - **ESMANHOTO & FRANCO LTDA - 04210187/0001-09 -** 13549054-7 - IPVA - RENAVAM / EXERC 00506241904/2021 - 212,15 - **ESMAR PIONTKA - 604904039-72 -** 13541166-3 - IPVA - RENAVAM / EXERC 00880753072/2021 - 154,66 - **ESMERALDA MIRANDA CARVALHO - 884521239-49 -** 13540080-7 - IPVA - RENAVAM / EXERC 00377166766/2021 - 168,41 - **ESMERALDA VIT MARCOS - 071997389-94 -** 13545218-1 - IPVA - RENAVAM / EXERC 00772030898/2021 - 474,55 - **ESMERALDINA MARIA RAMOS LOBATSCHEFF - 320342969-15 -** 13555687-4 - IPVA - RENAVAM / EXERC 00763960276/2021 - 423,48 - **ESMERALDO DA SILVA - 034304106-57 -** 13542065-4 - IPVA - RENAVAM / EXERC 00825390958/2021 - 218,15 - **ESMERALDO GUEDES - 027983159-56 -** 13571957-9 - IPVA - RENAVAM / EXERC 00833482718/2022 - 573,20 - **ESPERENDINI E PINHEIRO LTDA - 08938154/0001-30 -** 13569328-6 - IPVA - RENAVAM / EXERC 00451638107/2022 - 2.165,57 - **ESPOLIO DE SONIA MARIA MUNHOZ DA ROCHA E SILVA - 450574009-91 -** 03653240-8 - FUNJUS TRIB - PROC.ADM.TJ 0022625-15.2024 - 210,19 - **ESTACIANO MENDES CARNEIRO - 075919729-60 -** 13539912-4 - IPVA - RENAVAM / EXERC 00961426942/2021 - 166,42 - **ESTANISLAU JOAO SZELEST - 643429999-00 -** 13549575-1 - IPVA - RENAVAM / EXERC 00770581315/2021 - 468,62 - **ESTANISLAU TERLESKI - 025607739-88 -** 13538108-0 - IPVA - RENAVAM / EXERC 00767019938/2021 - 364,03 - **ESTANISLAU ZAIONTZ - 871974219-34 -** 13539243-0 - IPVA - RENAVAM / EXERC 00765025019/2021 - 399,20 - **ESTECIANA ANTONIA DE SOUZA - 941600821-49 -** 13559339-7 - IPVA - RENAVAM / EXERC 00896831019/2022 - 2.676,05 - 13559822-4 - IPVA - RENAVAM / EXERC 00329316893/2022 - 2.397,80 - 13560308-2 - IPVA - RENAVAM / EXERC 00937398284/2022 - 354,54 - 13560781-9 - IPVA - RENAVAM / EXERC 00471142662/2022 - 264,95 - **ESTEFANI IZABELI CHAGAS CUSTODIO - 067965179-97 -** 13547591-2 - IPVA - RENAVAM / EXERC 00871066998/2021 - 148,90 - **ESTEFANO NANTES DE BARROS - 926001829-34 -** 13553062-0 - IPVA - RENAVAM / EXERC 00756699819/2021 - 459,59 - **ESTEFANO PALUCH - 926992359-20 -** 13550886-1 - IPVA - RENAVAM / EXERC 00336346794/2021 - 194,56 - **ESTEFANY NATASHA MENTA - 080132809-85 -** 13548036-3 - IPVA - RENAVAM / EXERC 00771782306/2021 - 399,15 - **ESTELA MARIA AMARAL - 068268229-20 -** 13565471-0 - IPVA - RENAVAM / EXERC 01063839979/2022 - 4.853,35 - **ESTELA MARIS GIMENEZ FUENTES - 394375820-68 -** 13544920-2 - IPVA - RENAVAM / EXERC 00760302693/2021 - 399,20 - **ESTELAMAR MACIEL DA SILVA - 426324800-78 -** 13547324-3 - IPVA - RENAVAM / EXERC 00762873795/2021 - 480,48 - **ESTER ATANAZIO - 920996379-20 -** 13562153-6 - IPVA - RENAVAM / EXERC 00357812328/2021 - 194,56 - **ESTER DIAS - 676150079-68 -** 13554949-5 - IPVA - RENAVAM / EXERC 00774299606/2021 - 424,21 - **ESTER FERREIRA DA SILVA - 810006509-87 -** 13539561-7 - IPVA - RENAVAM / EXERC 00773056629/2021 - 474,55 - **ESTER LIA DOS SANTOS RODRIGUES - 739524609-82 -** 13547123-2 - IPVA - RENAVAM / EXERC 00761459448/2021 - 423,48 - **ESTER MACHADO DE OLIVEIRA - 011472459-83 -** 13562590-6 - IPVA - RENAVAM / EXERC 00340873027/2021 - 196,60 - **ESTER MARTINS - 273991048-75 -** 13564316-5 - IPVA - RENAVAM / EXERC 01136256099/2022 - 4.654,37 - **ESTER MOREIRA - 038910599-65 -** 13559660-4 - IPVA - RENAVAM / EXERC 00325570191/2022 - 149,17 - **ESTER PEREIRA VENTURA - 060342539-93 -** 13556279-3 - IPVA - RENAVAM / EXERC 00771216033/2021 - 399,20 - **ESTER ROMANO DA SILVA - 007520989-69 -** 13565574-0 - IPVA - RENAVAM / EXERC 01018802271/2022 - 2.383,57 - **ESTER TEREZINHA PEREIRA BUENO - 493818499-00 -** 13568682-4 - IPVA - RENAVAM / EXERC 00760419213/2021 - 152,48 - **ESTERLITA FLORES DA SILVA LORENZETTI - 421056922-49 -** 13567659-4 - IPVA - RENAVAM / EXERC 00930149157/2022 - 3.032,64 - **ESTEVAM EDUARDO FERREIRA KRIVILIM - 008749559-71 -** 13551539-6 - IPVA - RENAVAM / EXERC 00777574217/2021 - 435,31 - **ESTEVAO SARAIVA CALDEIRA FILHO - 045138848-86 -** 13548873-9 - IPVA - RENAVAM / EXERC 00752321226/2021 - 472,29 - **ESTHER BLUM - 028036789-93 -** 13563899-4 - IPVA - RENAVAM / EXERC 01070071304/2022 - 5.603,59 - **ESTHER DEVANTIER MENDES - 046381479-76 -** 13561477-7 - IPVA - RENAVAM / EXERC 01131331297/2022 - 6.137,59 - **ESTOFADOS E DECORACOES VIEIRA & CELANTE LTDA. - 02766747/0001-80 -** 13568939-4 - IPVA - RENAVAM / EXERC 00761425632/2021 - 164,72 -

Diário Oficial Certificado Digitalmente
O Departamento de Imprensa Oficial do Estado do Paraná, da garantia de autenticidade deste documento, desde que visualizado através do site http://www.imprensaoficial.pr.gov.br

ESVERALDO PEREIRA MARAFIGO - 013350449-22 - 13539697-4 - IPVA - RENAVAM / EXERC 00757500994/2021 - 462,89 - **ETELVINA BARRACA DE SOUZA - 607592919-34 -** 13542915-5 - IPVA - RENAVAM / EXERC 00754460673/2021 - 462,89 - **ETELVINO FERREIRA VICENTE - 594934459-68 -** 13564975-9 - IPVA - RENAVAM / EXERC 00345022521/2021 - 236,39 - **ETHIENE APARECIDA DA LUZ KFASZENIAK - 054894559-42 -** 13551494-2 - IPVA - RENAVAM / EXERC 00753849283/2021 - 459,59 - **ETIENE CAROLINE DA SILVA - 101781869-02 -** 13542311-4 - IPVA - RENAVAM / EXERC 00942097009/2021 - 192,59 - **ETJ COMERCIO DE CARNES E ORTIFRUTIGRANJEIROS LTDA - ME - 02368239/0001-44 -** 13545529-6 - IPVA - RENAVAM / EXERC 00759349894/2021 - 501,70 - **ETTIENE SILVA MENEZES - 070185169-43 -** 13546764-2 - IPVA - RENAVAM / EXERC 00842581707/2021 - 224,95 - **EUCARIS BAGGIO PRESTES SCHNEID - 926837389-00 -** 03653238-6 - IAP - AUTO INFRACAO 00080544 - 12.529,60 - **EUCEMAR CORDEIRO SICURO - 359849969-87 -** 13555921-0 - IPVA - RENAVAM / EXERC 01022738612/2022 - 1.339,67 - **EUCIMAR PEREIRA - 051415999-57 -** 13547412-6 - IPVA - RENAVAM / EXERC 00760002134/2021 - 480,48 - **EUCLIDES ANTUNES NETO - 093859689-63 -** 13543807-3 - IPVA - RENAVAM / EXERC 00778291910/2021 - 188,83 - **EUCLIDES BERNARDO JUNIOR - 733655649-34 -** 13541201-5 - IPVA - RENAVAM / EXERC 00780828810/2021 - 197,97 - **EUCLIDES DA SILVA - 742392289-72 -** 13549138-1 - IPVA - RENAVAM / EXERC 00756125723/2021 - 459,59 - **EUCLIDES GONCALVES TENORIO - 018936569-26 -** 13552702-5 - IPVA - RENAVAM / EXERC 00966008839/2021 - 166,42 - **EUCLIDES MENSCH - 968020149-04 -** 13549993-5 - IPVA - RENAVAM / EXERC 00589197096/2022 - 3.768,06 - **EUCLIDES POLTRONIERI - MADEIRAS - 33584824/0001-05 -** 13568834-7 - IPVA - RENAVAM / EXERC 00533396930/2022 - 3.080,04 - **EUCLIDES RODRIGUES BUENO - 253033099-91 -** 13562276-1 - IPVA - RENAVAM / EXERC 00768443563/2021 - 364,03 - **EUDES JOSE FERREIRA - 354178709-00 -** 13552260-0 - IPVA - RENAVAM / EXERC 00765648539/2021 - 456,69 - **EUDES JOSE TONELLI - 602650199-15 -** 13565929-0 - IPVA - RENAVAM / EXERC 01077439242/2022 - 2.380,47 - **EUDES PINTO DA COSTA - 061213149-15 -** 13558123-2 - IPVA - RENAVAM / EXERC 00971844267/2021 - 338,18 - **EUDES SONEGO - 031673169-26 -** 13570406-7 - IPVA - RENAVAM / EXERC 00765967260/2021 - 396,52 - **EUDIL FARIAS CARNEIRO - 232222719-68 -** 13547464-9 - IPVA - RENAVAM / EXERC 00798994770/2021 - 576,98 - **EUDOXIO EURIPEDES MESSIAS - 980251808-59 -** 13545192-4 - IPVA - RENAVAM / EXERC 00768027748/2021 - 503,23 - **EUFRAZIO PAULO GOMES PEREIRA - 577301649-49 -** 13547902-0 - IPVA - RENAVAM / EXERC 00891952527/2021 - 379,61 - **EUGENICE APARECIDA CORSICO - 778954019-04 -** 13567731-0 - IPVA - RENAVAM / EXERC 00774579943/2021 - 399,20 - **EUGENIO CARLOS DE OLIVEIRA ASSIS - 495686049-87 -** 13550707-5 - IPVA - RENAVAM / EXERC 00758150504/2021 - 399,20 - **EUGENIO CARLOS SILVEIRA MACHADO - 412434980-72 -** 13561274-0 - IPVA - RENAVAM / EXERC 00845900889/2022 - 1.044,20 - **EUGENIO KRUPA - 787210409-15 -** 13550233-2 - IPVA - RENAVAM / EXERC 00758835477/2021 - 152,48 - **EUGENIO KUAKOWSKI - 022381939-52 -** 13569674-9 - IPVA - RENAVAM / EXERC 00752946390/2021 - 396,52 - **EUGENIO LIMA DA COSTA - 389664099-20 -** 13545826-0 - IPVA - RENAVAM / EXERC 00994499540/2022 - 2.930,94 - **EUGENIO MAZUR - 015209309-50 -** 13558713-3 - IPVA - RENAVAM / EXERC 00865214417/2022 - 1.001,12 - 13558799-0 - IPVA - RENAVAM / EXERC 00783942788/2022 - 599,09 - **EUGENIO SERPELONI - 331598159-00 -** 13547543-2 - IPVA - RENAVAM / EXERC 00260348414/2022 - 2.571,49 - **EUGENIO STADNIK - 080137139-20 -** 13570623-0 - IPVA - RENAVAM / EXERC 00480122180/2022 - 1.685,76 - **EUGENIO ZAVASTZKEI - 780989559-15 -** 13542424-2 - IPVA - RENAVAM / EXERC 00761687220/2021 - 180,38 - **EUJASIMONT XAVIER COTRIN - 570652769-53 -** 13543309-8 - IPVA - RENAVAM / EXERC 00490267270/2021 - 212,15 - **EULALIA BARBOSA ZANIN - 528532179-49 -** 13554852-9 - IPVA - RENAVAM / EXERC 00490847161/2022 - 2.623,64 - **EULALIA DE FATIMA SILVA - 014908819-13 -** 13545932-1 - IPVA - RENAVAM / EXERC 00763618306/2021 - 456,69 - **EULISSES JOSE FRANCA - 322148399-68 -** 13559831-3 - IPVA - RENAVAM / EXERC 00767041143/2021 - 421,85 - **EULLER INACIO FURMAN DE OLIVEIRA - 084445219-06 -** 13561285-5 - IPVA - RENAVAM / EXERC 00771608950/2021 - 182,43 - **EULLER MENDES DA CRUZ - 058628639-07 -** 13569028-7 - IPVA - RENAVAM / EXERC 00460907557/2021 - 196,60 - **EUNICE APARECIDA DE JESUS DOS SANTOS - 295159328-74 -** 13541726-2 - IPVA - RENAVAM / EXERC 00335525997/2021 - 273,76 - **EUNICE BUENO DE OLIVEIRA - 666955389-72 -** 13545248-3 - IPVA - RENAVAM / EXERC 00866605975/2021 - 148,90 - **EUNICE DE GODOI DOMINICO - 967845129-87 -** 13538221-3 - IPVA - RENAVAM / EXERC 00509564976/2021 - 212,15 - **EUNICE DE LOURDES THIESEN ROCHI - 881335169-00 -** 13554395-0 - IPVA - RENAVAM / EXERC 01025276113/2022 - 2.053,05 - **EUNICE DENK - 026318719-52 -** 13554689-5 - IPVA - RENAVAM / EXERC 00765835991/2021 - 427,11 - **EUNICE FERREIRA DE QUEIROZ - 832295239-20 -** 13562388-1 - IPVA - RENAVAM / EXERC 00761038590/2021 - 359,91 - **EUNICE RIBEIRO DA CRUZ - 210110879-87 -** 13571966-8 - IPVA - RENAVAM / EXERC 01138423944/2022 - 4.012,61 - **EUNICE SILVA DAMACENO - 628199769-72 -** 13547595-5 - IPVA - RENAVAM / EXERC 00494791411/2022 - 4.385,49 - **EUNY BENTO EUFRANIO - 786765339-20 -** 13565963-0 - IPVA - RENAVAM / EXERC 00929097220/2022 - 1.178,74 - **EURICO DA COSTA VERISSIMO JEREMIAS - 090674149-13 -** 13547954-3 - IPVA - RENAVAM / EXERC 00774583878/2021 - 397,04 - **EURICO DAS NEVES - 825827779-00 -** 13553146-4 - IPVA - RENAVAM / EXERC 00758698305/2021 - 399,20 - **EURIDES CANDIDA DOMINGUES - 390814789-15 -** 13557186-5 - IPVA - RENAVAM / EXERC 00475669312/2021 - 196,60 - **EURIDES CARVALHO - 758276469-20 -** 13568454-6 - IPVA - RENAVAM / EXERC 00413299147/2022 - 1.200,37 - **EURIDES GOMES DA SILVA - 089758419-87 -** 13559407-5 - IPVA - RENAVAM / EXERC 00490236456/2022 - 799,20 - **EURIDES JAQUES DE LIMA - 372934279-72 -** 13539951-5 - IPVA - RENAVAM / EXERC 00509223788/2022 - 978,99 - **EURIDES PEDROZO - 409591129-87 -** 13553839-6 - IPVA - RENAVAM / EXERC 00769183824/2021 - 399,15 - **EURIDES SIMAO GONCALVES - 337516689-34 -** 13557913-0 - IPVA - RENAVAM / EXERC 00789598515/2021 - 192,76 - **EURIPEDES ANDREUZO - 680472079-20 -** 13548900-0 - IPVA - RENAVAM / EXERC 00764399314/2021 - 472,29 - **EURIPEDES CLOVIS DE LIMA - 046654319-06 -** 13568040-0 - IPVA - RENAVAM / EXERC 00757014780/2021 - 182,30 - **EURO AUTO SOCORRO EIRELI - 05641233/0001-97 -** 13545591-1 - IPVA - RENAVAM / EXERC 00851931430/2021 - 177,44 - **EUROCOURO ACESSORIOS PARA VEICULOS LTDA - 02182576/0001-42 -** 13542256-8 - IPVA - RENAVAM / EXERC 00833992872/2021 - 168,64 - **EUROMINAS TRADE DE INVESTIMENTOS E PARTICIPACOES FINANC - 91217257/0001-55 -** 13550243-0 - IPVA - RENAVAM / EXERC 00822150263/2021 - 499,50 - **EUROTEL LTDA - 03995209/0002-01 -** 13541950-8 - IPVA - RENAVAM / EXERC 00762526009/2021 - 545,59 - **EUSTAQUE PESSOA VARJAO - 916044608-06 -** 13548273-0 - IPVA - RENAVAM / EXERC 01022446824/2022 - 2.026,67 - **EUTIMIO DOS SANTOS LOPES - 041175825-00 -** 13566660-2 - IPVA - RENAVAM / EXERC 00454593430/2021 - 194,56 - **EUZA ROSANIA MULATO GELINI - 695783039-04 -** 13561719-9 - IPVA - RENAVAM / EXERC 00490874690/2022 - 4.365,34 - **EVA ALAIDES DOS SANTOS COELHO - 534793190-68 -** 13544359-0 - IPVA - RENAVAM / EXERC 00772150281/2021 - 512,35 - **EVA ALVES DE ANDRADE RIBAS - 004915749-32 -** 13557286-1 - IPVA - RENAVAM / EXERC 00768338018/2021 - 403,56 - **EVA APARECIDA PEREIRA - 061896749-41 -** 13542681-4 - IPVA - RENAVAM / EXERC 00475805720/2021 - 212,15 - **EVA ASSUNCAO SILVA - 057592559-08 -** 13540524-8 - IPVA - RENAVAM / EXERC 00476111331/2021 - 212,15 - **EVA BARRETO PIRES - 033066579-05 -** 13540233-8 - IPVA - RENAVAM / EXERC 00887403018/2021 - 174,73 - **EVA BRONISLAVA MATYSIAK - 485454909-25 -** 13549156-0 - IPVA - RENAVAM / EXERC 00193865483/2021 - 201,22 - **EVA CRISTINA MARCELINO - 079253299-63 -** 13544463-4 - IPVA - RENAVAM / EXERC 00451567749/2021 - 147,59 - **EVA DA APARECIDA DE RAMOS GONCALVES - 030554109-98 -** 13540611-2 - IPVA - RENAVAM / EXERC 00778854787/2021 - 435,38 - **EVA DE FATIMA LOHN VODZICKI - 737374459-15 -** 13560641-3 - IPVA - RENAVAM / EXERC 00346797098/2022 - 2.325,40 - **EVA DE OLIVEIRA RODRIGUES - 055065919-69 -** 13554132-0 - IPVA - RENAVAM / EXERC 00961278404/2021 - 154,12 - **EVA DO CARMO FERREIRA - 047442659-95 -** 13566893-1 - IPVA - RENAVAM / EXERC 00316828521/2021 - 194,56 - **EVA DO ROCIO SANTOS - 965163309-30 -** 13540828-0 - IPVA - RENAVAM / EXERC 00771506686/2021 - 456,69 - **EVA DOS SANTOS SAVELA SCHMIDT - 028276959-52 -** 13567649-7 - IPVA - RENAVAM / EXERC 00286928256/2022 - 2.162,96 - **EVA GERMANO BREGOLA ARAUJO - 011656249-82 -** 13539851-9 - IPVA - RENAVAM / EXERC 00764842277/2021 - 396,52 - **EVA KAROLINE DOS SANTOS BRAGA - 079650689-23 -** 13554780-8 - IPVA - RENAVAM / EXERC 00772350566/2021 - 424,78 - **EVA LUZIA VIEIRA - 641245849-20 -** 13542116-2 - IPVA - RENAVAM / EXERC 00452623014/2022 - 1.058,58 - **EVA MARIA BECHEL - 577519869-72 -** 13548324-9 - IPVA - RENAVAM / EXERC 00764113356/2021 - 399,15 - **EVA MARIA COUTINHO DA CRUZ - 144974748-52 -** 13542504-4 - IPVA - RENAVAM / EXERC 00765495481/2021 - 421,31 - **EVA MARIA DE FATIMA DOS SANTOS NOGUEIRA - 004350099-40 -** 13570283-8 - IPVA - RENAVAM / EXERC 00491094035/2022 - 1.430,56 - **EVA MARLENE GLINSKI - 740959869-72 -** 13548642-6 - IPVA - RENAVAM / EXERC 00775127337/2021 - 396,52 - **EVA MARLOVE TEIXEIRA BARRETIRI - 542471440-49 -** 13548957-3 - IPVA - RENAVAM / EXERC 00764942000/2021 - 472,29 - **EVA ROSEMI DE FREITAS LIMA - 049293889-02 -** 13548487-3 - IPVA - RENAVAM / EXERC 00772475709/2021 - 423,48 - **EVA SCHINCOVIAKI BUGINSKI - 036279459-64 -** 13543885-5 - IPVA - RENAVAM / EXERC 00780467124/2021 - 462,46 - **EVA SIMONE MARTINS ALVES TEIXEIRA - 068147289-82 -** 13545747-7 - IPVA - RENAVAM / EXERC 00776521560/2021 - 441,30 - **EVA TURKOT - 251283292-91 -** 13569011-2 - IPVA - RENAVAM / EXERC 00812327187/2022 - 586,14 - **EVA WENCESLAU DE SOUZA WENTZ - 681590309-59 -** 13562133-1 - IPVA - RENAVAM / EXERC 00985366680/2022 - 240,96 - **EVAIR CLAUDINO - 086029609-13 -** 13542068-9 - IPVA - RENAVAM / EXERC 00758883510/2021 - 456,69 - **EVAIR CONCEICAO MORAES - 060694459-10 -** 13547590-4 - IPVA - RENAVAM / EXERC 00758127740/2021 - 462,89 - **EVAIR FABIO FERREIRA - 062236559-24 -** 13570968-9 - IPVA - RENAVAM / EXERC 00956997520/2022 - 199,73 - **EVAIR JOSE FILHO NOVAIS - 084082779-28 -** 13554037-4 - IPVA - RENAVAM / EXERC 00826695230/2022 - 176,19 - **EVAIR MACHADO QUEVEDO - 073249179-76 -** 13543008-0 - IPVA - RENAVAM / EXERC 00340840277/2021 - 194,56 - **EVALD ZIMMERMANN - 882483139-72 -** 13565362-4 - IPVA - RENAVAM / EXERC 00483520195/2022 - 3.773,73 - 13565419-1 - IPVA - RENAVAM / EXERC 00998954080/2022 - 1.012,40 - **EVALDO APARECIDO BATISTA - 860101159-49 -** 13555051-5 - IPVA - RENAVAM / EXERC 00761671510/2021 - 258,47 - **EVALDO CAMPOS DE SOUZA - 046791789-22 -** 13549340-6 - IPVA - RENAVAM / EXERC 00772170746/2021 - 399,20 - **EVALDO CARNIEL DEMENEK - 024548169-97 -** 13555656-4 - IPVA - RENAVAM / EXERC 00756569745/2021 - 423,48 - **EVALDO DE ARAUJO - 535905469-72 -** 13538664-2 - IPVA - RENAVAM / EXERC 00382041402/2022 - 2.388,43 - **EVALDO DEZONET - 171425049-00 -** 13553167-7 - IPVA - RENAVAM / EXERC 00761789430/2021 - 451,47 - **EVALDO GENEROSO - 719403249-04 -** 13557098-2 - IPVA - RENAVAM / EXERC 01035512855/2022 - 1.243,33 - 13557744-8 - IPVA - RENAVAM / EXERC 01150423800/2022 - 165,71 - **EVALDO GOMES DE MELO - 600822493-00 -** 13542561-3 - IPVA - RENAVAM / EXERC 00758621710/2021 - 462,89 - **EVALDO GUILHERME MENDES - 410527149-00 -** 13568201-2 - IPVA - RENAVAM / EXERC 00771184395/2021 - 198,71 - **EVALDO JORGE SANTOS - 491546309-59 -** 13564526-5 - IPVA - RENAVAM / EXERC 00891653856/2021 - 274,86 - **EVALDO MANTOVANI - 570597999-15 -** 13568748-0 - IPVA - RENAVAM / EXERC 00528874420/2022 - 3.933,28 - 13568773-1 - IPVA - RENAVAM / EXERC 00532180100/2022 - 1.821,46 - **EVALDO MOREIRA - 168685369-68 -** 13564255-0 - IPVA - RENAVAM / EXERC 00906346959/2022 - 682,73 - **EVANDO CARLOS SOBIRAY - 019505469-50 -** 13543869-3 - IPVA - RENAVAM / EXERC 00940492580/2022 - 1.632,92 - **EVANDRO ADRIA PIETRICOSKI - 008583559-57 -** 13571480-1 - IPVA - RENAVAM / EXERC 01322921218/2022 - 4.581,19 - **EVANDRO ALBANO AMBROSIO - 921893269-15 -** 13539386-0 - IPVA - RENAVAM / EXERC 00754136191/2021 - 599,11 - **EVANDRO ANDRADE BELLO - 065306379-23 -** 13562049-1 - IPVA - RENAVAM / EXERC 00762129751/2021 - 364,03 - **EVANDRO ARAUJO VERAO - 047598841-81 -** 13567132-0 - IPVA - RENAVAM / EXERC 00943495814/2021 - 153,89 - **EVANDRO AUGUSTO DE VARGAS - 17139503/0001-**

45 - 13571755-0 - IPVA - RENAVAM / EXERC 00457112808/2022 - 3.085,29 - **EVANDRO BACCARO FERREIRA DA SILVA - 091769709-06 -** 13559373-7 - IPVA - RENAVAM / EXERC 00296369411/2021 - 235,44 - **EVANDRO BIRK - 065054329-73 -** 13554370-5 - IPVA - RENAVAM / EXERC 00527020842/2022 - 1.893,82 - **EVANDRO BUENO LEMISKA - 094727179-18 -** 13568725-1 - IPVA - RENAVAM / EXERC 00457938978/2021 - 196,60 - **EVANDRO CAETANO - 083562019-00 -** 13539700-8 - IPVA - RENAVAM / EXERC 00771145683/2021 - 545,38 - **EVANDRO CARLOS CAMPAGNARO - 006857199-28 -** 13544677-7 - IPVA - RENAVAM / EXERC 00871507854/2021 - 197,92 - **EVANDRO CARLOS DA COSTA PASSOS - 870376709-44 -** 13560481-0 - IPVA - RENAVAM / EXERC 00984685065/2022 - 2.012,47 - **EVANDRO CARLOS DA LUZ LIMA - 063309639-32 -** 13548016-9 - IPVA - RENAVAM / EXERC 00774866985/2021 - 474,55 - **EVANDRO CARLOS DE LIMA - 010695699-09 -** 13565348-9 - IPVA - RENAVAM / EXERC 00918667232/2021 - 173,52 - **EVANDRO CARLOS PIRES MADUREIRA - 570696039-91 -** 13566445-6 - IPVA - RENAVAM / EXERC 00853809062/2022 - 596,64 - 13566472-3 - IPVA - RENAVAM / EXERC 00855716932/2022 - 549,76 - **EVANDRO CAVALCANTE CERQUEIRA FILHO - 031673429-27 -** 13568498-8 - IPVA - RENAVAM / EXERC 01023849299/2021 - 170,33 - **EVANDRO CESAR ROMERO MOLINA - 884507679-20 -** 13568784-7 - IPVA - RENAVAM / EXERC 00395575818/2022 - 1.872,44 - 13568871-1 - IPVA - RENAVAM / EXERC 00198295545/2022 - 326,41 - **EVANDRO COSTA PINTO - 026768929-24 -** 13556954-2 - IPVA - RENAVAM / EXERC 00196831130/2022 - 918,16 - **EVANDRO DA CONCEICAO MATIAS - 089172559-81 -** 13545804-0 - IPVA - RENAVAM / EXERC 00782100988/2021 - 197,97 - **EVANDRO DE AGUIAR PADILHA - 087656759-67 -** 13560359-7 - IPVA - RENAVAM / EXERC 00304560820/2021 - 194,56 - **EVANDRO DE ALMEIDA DE OLIVEIRA - 040392919-99 -** 13566473-1 - IPVA - RENAVAM / EXERC 00797241272/2022 - 1.167,12 - **EVANDRO DE CAMPOS - 017902689-58 -** 13562256-7 - IPVA - RENAVAM / EXERC 00995326410/2021 - 225,73 - **EVANDRO DE OLIVEIRA DIAS - 084450549-88 -** 13555778-1 - IPVA - RENAVAM / EXERC 00315542535/2021 - 194,56 - **EVANDRO DE SOUSA LEITE - 084656099-26 -** 13571550-6 - IPVA - RENAVAM / EXERC 00867702982/2022 - 643,20 - **EVANDRO DE SOUZA BARBOSA - 043043599-16 -** 13540839-5 - IPVA - RENAVAM / EXERC 01003293163/2021 - 225,73 - **EVANDRO DE SOUZA DOS REIS - 076799119-24 -** 13563757-2 - IPVA - RENAVAM / EXERC 00750556099/2021 - 456,69 - **EVANDRO DO CARMO - 532339480-34 -** 13560274-4 - IPVA - RENAVAM / EXERC 00853742588/2022 - 2.539,41 - **EVANDRO FALCAO CAMARGO - 812107280-87 -** 13566172-4 - IPVA - RENAVAM / EXERC 00906038057/2021 - 242,66 - **EVANDRO FERREIRA DA COSTA - 038462949-00 -** 13551927-8 - IPVA - RENAVAM / EXERC 00528835572/2021 - 200,94 - **EVANDRO FERREIRA PASSOS - 254045715-00 -** 13540173-0 - IPVA - RENAVAM / EXERC 00757115217/2021 - 441,30 - **EVANDRO FORCHESATTO COLARES - 006991809-02 -** 13543262-8 - IPVA - RENAVAM / EXERC 00765503425/2021 - 359,91 - **EVANDRO GALAN DEPETRIZ - 006811169-00 -** 13544014-0 - IPVA - RENAVAM / EXERC 00767747518/2021 - 503,34 - **EVANDRO GASPAR - 050747049-44 -** 13555277-1 - IPVA - RENAVAM / EXERC 00169768732/2022 - 1.702,87 - **EVANDRO HENRIQUE DOS SANTOS - 013232039-82 -** 13557567-4 - IPVA - RENAVAM / EXERC 00771454538/2021 - 399,15 - **EVANDRO JONAS AMADOR - 091442139-56 -** 13550952-3 - IPVA - RENAVAM / EXERC 00760918147/2021 - 459,59 - **EVANDRO JOSE DA ROSA - 062400289-67 -** 13539200-6 - IPVA - RENAVAM / EXERC 00905487460/2022 - 1.256,45 - 13539334-7 - IPVA - RENAVAM / EXERC 00474179788/2022 - 986,71 - **EVANDRO KARAS - 070603679-42 -** 13562428-4 - IPVA - RENAVAM / EXERC 00587601620/2022 - 1.752,63 - **EVANDRO KERN GONCALVES - 070667279-83 -** 13549064-4 - IPVA - RENAVAM / EXERC 00506397777/2021 - 212,15 - **EVANDRO LOPES VILACA - 601708089-04 -** 13552413-1 - IPVA - RENAVAM / EXERC 00757971008/2021 - 164,72 - **EVANDRO LUIS FORTE - 697155059-53 -** 13554731-0 - IPVA - RENAVAM / EXERC 00778693694/2021 - 427,11 - **EVANDRO MACHADO - 061817769-82 -** 13546595-0 - IPVA - RENAVAM / EXERC 00774920734/2021 - 364,03 - **EVANDRO MARTINS DOS SANTOS - 056013799-04 -** 13557532-1 - IPVA - RENAVAM / EXERC 00764006207/2021 - 182,43 - **EVANDRO MIGUEL DE OLIVEIRA - 041123319-08 -** 13559528-4 - IPVA - RENAVAM / EXERC 00775926477/2021 - 545,59 - **EVANDRO MORAIS DA SILVA - 193399648-02 -** 13558449-5 - IPVA - RENAVAM / EXERC 00283804246/2021 - 196,60 - **EVANDRO MOREIRA PIO - 050999089-42 -** 13562840-9 - IPVA - RENAVAM / EXERC 00879683937/2022 - 2.166,41 - **EVANDRO PASSOS LIMAS - 071281759-03 -** 13540546-9 - IPVA - RENAVAM / EXERC 01155170528/2021 - 174,29 - **EVANDRO PIFFER DOS SANTOS - 913167669-34 -** 13562166-8 - IPVA - RENAVAM / EXERC 00753885239/2021 - 359,91 - **EVANDRO R GOMES MENDES - 021199349-24 -** 13564142-1 - IPVA - RENAVAM / EXERC 00765977672/2021 - 456,69 - **EVANDRO ROBERTO CAVALIN - 054417489-58 -** 13550286-3 - IPVA - RENAVAM / EXERC 00754333256/2021 - 383,00 - **EVANDRO RUBEL - 097918199-20 -** 13548122-0 - IPVA - RENAVAM / EXERC 00335190952/2021 - 226,10 - **EVANDRO SANTOS GOULART - 112666629-79 -** 13545785-0 - IPVA - RENAVAM / EXERC 01180861180/2021 - 214,50 - **EVANDRO TARIK DE OLIVEIRA - 047078129-70 -** 13551990-1 - IPVA - RENAVAM / EXERC 00752106139/2021 - 423,48 - **EVANDRO THIAGO DE ARAUJO BUENO - 091365189-30 -** 13539863-2 - IPVA - RENAVAM / EXERC 00820912441/2022 - 902,06 - **EVANDRO VERONESE - 030843499-40 -** 13558084-8 - IPVA - RENAVAM / EXERC 00545622212/2022 - 3.028,06 - **EVANDRO VINICIUS MACHADO SOARES - 116566859-90 -** 13549761-4 - IPVA - RENAVAM / EXERC 01132399367/2021 - 467,89 - **EVANDRO WALTMANN - 060535789-75 -** 13566327-1 - IPVA - RENAVAM / EXERC 01151273098/2022 - 2.451,41 - **EVANGELISTA PAULO DA SILVA - 055462999-24 -** 13538902-1 - IPVA - RENAVAM / EXERC 00769081185/2021 - 364,03 - **EVANI PEREIRA DE SOUZA PEREIRA - 780854899-53 -** 13540888-3 - IPVA - RENAVAM / EXERC 00761905642/2021 - 543,39 - **EVANI TEREZINHA DOS PRAZERES - 677645179-68 -** 13538107-1 - IPVA - RENAVAM / EXERC 00543995704/2021 - 292,04 - **EVANIELE CRISTINA LEMOS BELLETTI - 086515259-40 -** 13539429-7 - IPVA - RENAVAM / EXERC 00888551169/2021 - 171,56 - **EVANILDA APARECIDA RODRIGUES LOPES - 885281629-15 -** 13560349-0 - IPVA - RENAVAM / EXERC 00162412177/2021 - 201,22 - **EVANILDA PEREIRA DE FREITAS - 505399579-68 -** 13566567-3 - IPVA - RENAVAM / EXERC 00345072294/2021 - 194,56 - **EVANILDE CARDOSO DA LUZ - 618079239-91 -** 13562399-7 - IPVA - RENAVAM / EXERC 00763453463/2021 - 543,39 - **EVANILDE FERREIRA DE SOUZA - 825419499-87 -** 13545475-3 - IPVA - RENAVAM / EXERC 00753255243/2021 - 546,15 - **EVANILDE KALINOSKI - 085137969-99 -** 13548619-1 - IPVA - RENAVAM / EXERC 00325918201/2021 - 225,40 - **EVANILDO DA SILVA - 011439819-44 -** 13542034-4 - IPVA - RENAVAM / EXERC 00341177644/2021 - 194,56 - **EVANILDO DA SILVA SOUZA - 048146865-01 -** 13560986-2 - IPVA - RENAVAM / EXERC 00767052935/2021 - 377,07 - **EVANILDO LOPES RIBEIRO - 064110089-22 -** 13555791-9 - IPVA - RENAVAM / EXERC 00766486508/2021 - 377,07 - **EVANILDO NEVES MATOS 04835472985 - 17507741/0001-66 -** 13567937-2 - IPVA - RENAVAM / EXERC 01259252300/2022 - 806,39 - **EVANILDO PIRUG - 052255049-57 -** 13568624-7 - IPVA - RENAVAM / EXERC 00771019238/2021 - 399,20 - **EVANILSO CARLOS RIBEIRO - 063349269-85 -** 13539593-5 - IPVA - RENAVAM / EXERC 00918100917/2021 - 286,55 - **EVANILSON GOMES - 091769079-61 -** 13547873-3 - IPVA - RENAVAM / EXERC 00767036603/2021 - 214,24 - **EVANILTON DA SILVA FERREIRA - 778123289-53 -** 13544021-3 - IPVA - RENAVAM / EXERC 01000287880/2022 - 1.890,44 - **EVANIR SERENINI TINTI - 634556509-10 -** 13551998-7 - IPVA - RENAVAM / EXERC 00498479293/2021 - 158,62 - **EVELAINE DOS SANTOS DAMASCEN - 077835559-42 -** 13567300-5 - IPVA - RENAVAM / EXERC 00172207703/2022 - 938,25 - **EVELEN VILLAS BOAS MARQUES - 100509289-37 -** 13541893-5 - IPVA - RENAVAM / EXERC 00959262911/2021 - 426,21 - **EVELIN BORGES DE OLIVEIRA - 091776819-16 -** 13558362-6 - IPVA - RENAVAM / EXERC 00765680599/2021 - 399,15 - **EVELIN ETIENE PERES PEREIRA - 065115029-96 -** 13553090-5 - IPVA - RENAVAM / EXERC 00281252483/2021 - 281,71 - **EVELIN TAINARA KIEL HINGLEBOOD - 109951519-03 -** 13557367-1 - IPVA - RENAVAM / EXERC 00775321370/2021 - 399,15 - **EVELINE COIMBRA - 082574529-20 -** 13559231-5 - IPVA - RENAVAM / EXERC 00950986496/2022 - 1.784,71 - **EVELISE GLADIS DA COSTA E SILVA - 877873699-49 -** 13553210-0 - IPVA - RENAVAM / EXERC 00774448636/2021 - 451,47 - **EVELLYN MELISSA DOS SANTOS OLIVEIRA - 065586979-47 -** 13539581-1 - IPVA - RENAVAM / EXERC 00347743439/2021 - 258,05 - **EVELY RODRIGUES DE OLIVEIRA - 324320948-08 -** 13547272-7 - IPVA - RENAVAM / EXERC 00177381493/2022 - 245,86 - **EVELYN ALMEIDA LOPES - 108716989-51 -** 13553909-0 - IPVA - RENAVAM / EXERC 00230878725/2021 - 153,89 - **EVELYN JAQUELINI FERNANDES DE SOUZA - 114445019-50 -** 13560670-7 - IPVA - RENAVAM / EXERC 00774662131/2021 - 377,94 - **EVENI SABRINA ARAUJO LIMA - 056148149-06 -** 13562540-0 - IPVA - RENAVAM / EXERC 00866072624/2021 - 167,74 - **EVER FAUSTINO SANABRIA FERNANDEZ - 800576139-23 -** 13562585-0 - IPVA - RENAVAM / EXERC 01185351539/2022 - 2.362,69 - **EVERALDO CARVALHO MARTINS - 997042939-68 -** 13567688-8 - IPVA - RENAVAM / EXERC 00779964896/2021 - 197,97 - **EVERALDO DA SILVA - 850463021-87 -** 13544324-7 - IPVA - RENAVAM / EXERC 00974036056/2021 - 197,59 - **EVERALDO DO BONFIM - 118766139-20 -** 13538632-4 - IPVA - RENAVAM / EXERC 00793477484/2021 - 197,97 - **EVERALDO DOMINGUES DE OLIVEIRA - 869382749-91 -** 13541664-9 - IPVA - RENAVAM / EXERC 00946908842/2021 - 286,55 - **EVERALDO DOS SANTOS - 058265146-80 -** 13545439-7 - IPVA - RENAVAM / EXERC 00938503928/2022 - 236,43 - **EVERALDO FERREIRA DOMINGUES - 768444049-72 -** 13561544-7 - IPVA - RENAVAM / EXERC 00767040600/2021 - 364,03 - **EVERALDO FERREIRA LIMA - 034522757-36 -** 13559917-4 - IPVA - RENAVAM / EXERC 00888899971/2021 - 168,08 - **EVERALDO JOSE FERREIRA BRAZ - 215296488-82 -** 13558106-2 - IPVA - RENAVAM / EXERC 00768886597/2021 - 399,20 - **EVERALDO KASEKER SCHAMBERG - 076427019-26 -** 13564146-4 - IPVA - RENAVAM / EXERC 00769156410/2021 - 295,25 - **EVERALDO LUIZ - 905663279-53 -** 13556093-6 - IPVA - RENAVAM / EXERC 00763829048/2021 - 169,48 - **EVERALDO MARCELINO DOS SANTOS - 006169919-59 -** 13563706-8 - IPVA - RENAVAM / EXERC 01032854399/2022 - 811,19 - **EVERALDO MARTINS - 332606158-73 -** 13548384-2 - IPVA - RENAVAM / EXERC 00760264120/2021 - 377,94 - **EVERALDO MELO VEIGA - 022382329-58 -** 13543269-5 - IPVA - RENAVAM / EXERC 00765346591/2021 - 531,53 - **EVERALDO PEREIRA DE SOUZA - 021447149-75 -** 13546833-9 - IPVA - RENAVAM / EXERC 00955524130/2021 - 299,53 - **EVERALDO RAVAGNANI - 864485609-04 -** 13563521-9 - IPVA - RENAVAM / EXERC 00993672043/2022 - 3.359,32 - 13563592-8 - IPVA - RENAVAM / EXERC 00167558420/2022 - 952,90 - **EVERALDO RODRIGUES DA SILVA - 612168879-34 -** 13565174-5 - IPVA - RENAVAM / EXERC 00766230422/2021 - 231,89 - **EVERALDO RODRIGUES DE WITT - 022295259-80 -** 13562645-7 - IPVA - RENAVAM / EXERC 00116711256/2021 - 166,42 - **EVERALDO SERAFIM DOS SANTOS - 805030559-72 -** 13569241-7 - IPVA - RENAVAM / EXERC 00371202841/2021 - 194,56 - **EVERALDO SILVA CORDEIRO - 906357019-87 -** 13543407-8 - IPVA - RENAVAM / EXERC 00755113667/2021 - 180,38 - **EVERALDO VITOR LIOTTE - 037904619-97 -** 13557849-5 - IPVA - RENAVAM / EXERC 00487942779/2021 - 196,60 - **EVERLI BARGINSKI - 057322829-98 -** 13555903-2 - IPVA - RENAVAM / EXERC 01179967078/2021 - 304,32 - **EVERLI DE OLIVEIRA - 008660999-80 -** 13538367-8 - IPVA - RENAVAM / EXERC 00762238321/2021 - 459,59 - **EVERSON ALEXANDRE VICENTE - 078432369-02 -** 13550577-3 - IPVA - RENAVAM / EXERC 00766419746/2021 - 337,72 - **EVERSON ANDERSON - 028037389-96 -** 13570588-8 - IPVA - RENAVAM / EXERC 00338163760/2022 - 2.829,92 - 13570678-7 - IPVA - RENAVAM / EXERC 00990952185/2022 - 617,41 - **EVERSON APARECIDO RODRIGUES - 085045199-02 -** 13542899-0 - IPVA - RENAVAM / EXERC 00787049727/2021 - 224,74 - **EVERSON BATISTA BUENO - 013944199-96 -** 13556180-0 - IPVA - RENAVAM / EXERC 00854701516/2021 - 260,34 - **EVERSON BOSCATO PALHANO - 840002369-20 -** 13538889-0 - IPVA - RENAVAM / EXERC 00567416909/2022 - 1.391,89 - **EVERSON CESAR DA SILVA - 640998579-72 -** 13539196-4 - IPVA - RENAVAM / EXERC 00834778955/2021 - 245,40 - **EVERSON CESAR DA SILVA SILVEIRA - 040086989-65 -** 13553480-3 - IPVA - RENAVAM / EXERC 00768844886/2021 - 396,52 - **EVERSON CLAITON DE ANDRADE - 391191229-34 -** 13545365-0 - IPVA - RENAVAM / EXERC 00777815850/2021 - 435,31 - **EVERSON CLAYTON NUNES - 054006769-52 -** 13569595-5 - IPVA - RENAVAM / EXERC 01062450083/2022 - 4.976,26 - **EVERSON DA SILVA GOMES - 030411449-99 -** 13556240-8 - IPVA - RENAVAM / EXERC

Diário Oficial Certificado Digitalmente
O Departamento de Imprensa Oficial do Estado do Paraná, da garantia de autenticidade deste documento, desde que visualizado através do site http://www.imprensaoficial.pr.gov.br

00257879498/2021 - 146,65 - **EVERSON DA SILVA SANTOS - 089867399-25 -** 13556353-6 - IPVA - RENAVAM / EXERC 00341141488/2021 - 218,91 - **EVERSON DE QUADROS MUNIZ - 092156369-86 -** 13549638-3 - IPVA - RENAVAM / EXERC 00769575242/2021 - 468,62 - **EVERSON DE SANTANA - 049399849-74 -** 13546527-5 - IPVA - RENAVAM / EXERC 00501204881/2021 - 212,15 - **EVERSON FRANCISCO DOS SANTOS - 016920259-37 -** 13550274-0 - IPVA - RENAVAM / EXERC 00802447775/2021 - 460,42 - **EVERSON GOMES DA SILVA - 787318879-53 -** 13547815-6 - IPVA - RENAVAM / EXERC 00559671520/2022 - 352,21 - **EVERSON KAUPKA - 069893369-94 -** 13568180-6 - IPVA - RENAVAM / EXERC 00593486790/2022 - 1.399,13 - **EVERSON KOVALESKI - 066949819-02 -** 13563674-6 - IPVA - RENAVAM / EXERC 01175168588/2022 - 1.776,01 - **EVERSON LUCIO FERREIRA - 072073279-43 -** 13546217-9 - IPVA - RENAVAM / EXERC 00336529031/2021 - 236,39 - **EVERSON LUIS NORBERTO - 096390439-66 -** 13546916-5 - IPVA - RENAVAM / EXERC 00157762939/2021 - 160,24 - **EVERSON LUIS PEDROZO - 842312119-49 -** 13561900-0 - IPVA - RENAVAM / EXERC 01079590975/2021 - 165,02 - **EVERSON LUIS WOICIECHOWSKI - 029304219-59 -** 13550758-0 - IPVA - RENAVAM / EXERC 00769985912/2021 - 441,30 - **EVERSON LUIZ DOS SANTOS - 076530599-29 -** 13542226-6 - IPVA - RENAVAM / EXERC 00989980782/2021 - 166,42 - **EVERSON LUIZ GALVAO - 028866039-02 -** 13550555-2 - IPVA - RENAVAM / EXERC 00776419269/2021 - 441,30 - **EVERSON LUIZ VOGT - 035505659-33 -** 13563453-0 - IPVA - RENAVAM / EXERC 00533968216/2022 - 2.407,33 - **EVERSON MARCELO DE ALMEIDA - 026999139-52 -** 13538787-8 - IPVA - RENAVAM / EXERC 00769353401/2021 - 625,27 - **EVERSON MULARIS - 062985539-08 -** 13564380-7 - IPVA - RENAVAM / EXERC 00919734090/2022 - 184,60 - **EVERSON PADILHA DE OLIVEIRA - 042105869-27 -** 13566652-1 - IPVA - RENAVAM / EXERC 00294489720/2021 - 194,56 - **EVERSON RIBEIRO DOS SANTOS - 046899789-05 -** 13568146-6 - IPVA - RENAVAM / EXERC 00774480670/2021 - 180,38 - **EVERSON RIBEIRO DOS SANTOS - 023352189-56 -** 13542579-6 - IPVA - RENAVAM / EXERC 00856496634/2021 - 522,39 - **EVERTON ALEXANDRE DOS SANTOS - 397662868-92 -** 13550323-1 - IPVA - RENAVAM / EXERC 00779504100/2021 - 462,46 - **EVERTON ALVES SANTOS - 100560029-55 -** 13556861-9 - IPVA - RENAVAM / EXERC 00348608683/2021 - 194,56 - **EVERTON ANGELICO TOME DE MORAIS - 092920739-40 -** 13553770-5 - IPVA - RENAVAM / EXERC 00951583255/2021 - 166,42 - **EVERTON APARECIDO DOS SANTOS - 047372329-80 -** 13538199-3 - IPVA - RENAVAM / EXERC 00753919974/2021 - 481,68 - **EVERTON AUGUSTO GUILHERME DA SILVA MELOQUEIRO - 364704758-92 -** 13563647-9 - IPVA - RENAVAM / EXERC 00763804665/2021 - 182,80 - **EVERTON BORGES BRUNO - 096051209-84 -** 13551170-6 - IPVA - RENAVAM / EXERC 00336922736/2021 - 194,56 - **EVERTON BUENO VIEIRA - 072084689-74 -** 13564003-4 - IPVA - RENAVAM / EXERC 00932680313/2021 - 157,70 - **EVERTON CAMPOS DE SOUZA - 050179489-10 -** 13549882-3 - IPVA - RENAVAM / EXERC 00759657734/2021 - 380,19 - **EVERTON CLEBER DA SILVA - 087187109-21 -** 13557852-5 - IPVA - RENAVAM / EXERC 00471357537/2021 - 212,15 - **EVERTON DA SILVA - 081240899-30 -** 13544521-5 - IPVA - RENAVAM / EXERC 00880754427/2021 - 148,90 - **EVERTON DA SILVA SALVORA - 075477259-45 -** 13559792-9 - IPVA - RENAVAM / EXERC 00420460934/2021 - 194,56 - **EVERTON DA SILVA SANTOS - 062532649-07 -** 13551788-7 - IPVA - RENAVAM / EXERC 00752526430/2021 - 399,20 - **EVERTON DAVID MACIEL - 084958099-40 -** 13571019-9 - IPVA - RENAVAM / EXERC 00461581450/2021 - 246,33 - **EVERTON DE ANDRADE SCHUTZE - 073110949-09 -** 13543617-8 - IPVA - RENAVAM / EXERC 00760008078/2021 - 380,19 - **EVERTON DE MIRANDA FIGUERO - 072901839-32 -** 13545193-2 - IPVA - RENAVAM / EXERC 01087543867/2022 - 5.251,97 - **EVERTON DE OLIVEIRA FABRICIO - 038621219-84 -** 13550039-9 - IPVA - RENAVAM / EXERC 01052505500/2021 - 360,68 - **EVERTON DE OLIVEIRA GOMES - 073339779-43 -** 13541077-2 - IPVA - RENAVAM / EXERC 00832871320/2021 - 154,41 - **EVERTON DE OLIVEIRA RODRIGUES - 096137759-35 -** 13557906-8 - IPVA - RENAVAM / EXERC 00458547239/2021 - 196,60 - **EVERTON DE OLIVEIRA SOUZA - 084632959-08 -** 13557930-0 - IPVA - RENAVAM / EXERC 01251110220/2022 - 5.647,91 - **EVERTON DIEGUIZ MARTINS - 064968039-19 -** 13545086-3 - IPVA - RENAVAM / EXERC 00783075510/2021 - 490,05 - **EVERTON DIONATAN SCHWINGEL - 089649489-63 -** 13555655-6 - IPVA - RENAVAM / EXERC 00371708567/2021 - 258,75 - **EVERTON DO NASCIMENTO GOMES - 071581249-16 -** 13543669-0 - IPVA - RENAVAM / EXERC 00832665550/2021 - 154,41 - **EVERTON ESTEVAO - 057512579-95 -** 13541723-8 - IPVA - RENAVAM / EXERC 00974707538/2021 - 155,17 - **EVERTON FARINHA - 071311099-67 -** 13548285-4 - IPVA - RENAVAM / EXERC 00538660155/2022 - 3.521,72 - 13548722-8 - IPVA - RENAVAM / EXERC 00132038579/2022 - 1.150,00 - **EVERTON FIORESE GOMES - 118607659-39 -** 13548350-8 - IPVA - RENAVAM / EXERC 00952417022/2021 - 163,74 - **EVERTON FURQUIM - 045024729-56 -** 13539194-8 - IPVA - RENAVAM / EXERC 00765520745/2021 - 408,05 - **EVERTON GARCIA ALVES - 039657549-80 -** 13551987-1 - IPVA - RENAVAM / EXERC 00894501593/2021 - 145,66 - **EVERTON GRACIANO BERNARDINELLI - 068029339-69 -** 13570173-4 - IPVA - RENAVAM / EXERC 00856220795/2022 - 165,74 - **EVERTON GUSTAVO OLIVEIRA MARTINS - 045916489-90 -** 13538608-1 - IPVA - RENAVAM / EXERC 01078835729/2021 - 358,38 - **EVERTON HENRIQUE PERINA - 024795821-24 -** 13543528-7 - IPVA - RENAVAM / EXERC 00761712488/2021 - 494,17 - **EVERTON HUGO CARDOSO BARBOSA - 007449759-64 -** 13542786-1 - IPVA - RENAVAM / EXERC 00753349825/2021 - 459,59 - **EVERTON JEAN CARDOSO DE LIMA - 095366389-24 -** 13539303-7 - IPVA - RENAVAM / EXERC 00456622608/2021 - 212,15 - **EVERTON JONATHAN SANTOS DE LIMA - 061903739-33 -** 13549645-6 - IPVA - RENAVAM / EXERC 00324853149/2021 - 196,60 - **EVERTON JULIO SOARES - 052919729-47 -** 13555285-2 - IPVA - RENAVAM / EXERC 00895934027/2021 - 145,66 - **EVERTON LEANDRO DE ALMEIDA VIDAL - 075661459-75 -** 13542638-5 - IPVA - RENAVAM / EXERC 00769970419/2021 - 456,69 - **EVERTON LOPES MARTINS - 064185649-01 -** 13568243-8 - IPVA - RENAVAM / EXERC 00893969117/2022 - 764,03 - **EVERTON LUCAS TAVARES DE OLIVEIRA - 001450702-12 -** 13542833-7 - IPVA - RENAVAM / EXERC 01089671722/2022 - 434,93 - 13542926-0 - IPVA - RENAVAM / EXERC 00835350576/2022 - 203,39 - **EVERTON LUIS BUENO DA CRUZ - 063738159-94 -** 13569342-1 - IPVA - RENAVAM / EXERC 00421260262/2021 - 194,56 - **EVERTON LUIS CLARO DA SILVA - 083273379-20 -** 13540558-2 - IPVA - RENAVAM / EXERC 00758594518/2021 - 459,59 - **EVERTON LUIS DE CASTRO - 047545859-17 -** 13548372-9 - IPVA - RENAVAM / EXERC 00784976430/2021 - 474,55 - **EVERTON LUIZ DE LARA - 050444429-84 -** 13539417-3 - IPVA - RENAVAM / EXERC 00460129457/2021 - 212,15 - **EVERTON LUIZ DE RAMOS - 079075619-65 -** 13538770-3 - IPVA - RENAVAM / EXERC 00846655748/2021 - 415,65 - **EVERTON LUIZ DO NASCIMENTO - 051685359-76 -** 03653246-7 - IAP - AUTO INFRACAO 00136121 - 1.542,91 - **EVERTON MANSANO - 026399679-40 -** 13554988-6 - IPVA - RENAVAM / EXERC 00751892130/2021 - 380,19 - **EVERTON MARTINS DA SILVA - 069168009-41 -** 13547494-0 - IPVA - RENAVAM / EXERC 00984115285/2021 - 197,59 - 13547519-0 - IPVA - RENAVAM / EXERC 00322661757/2021 - 194,56 - **EVERTON PAZ RODRIGUES - 426357158-40 -** 13567239-4 - IPVA - RENAVAM / EXERC 00334650712/2021 - 225,40 - **EVERTON PERUCCI LEITE - 064800569-06 -** 13538697-9 - IPVA - RENAVAM / EXERC 00757717390/2021 - 408,05 - **EVERTON PINTO DE SOUZA - 012374651-50 -** 13550930-2 - IPVA - RENAVAM / EXERC 00696694557/2022 - 2.763,06 - 13551021-1 - IPVA - RENAVAM / EXERC 00193501570/2022 - 939,01 - **EVERTON POSSAMAI MACHADO - 050856879-06 -** 13539977-9 - IPVA - RENAVAM / EXERC 01124005703/2022 - 2.099,28 - **EVERTON RAFAEL GOMES DA PAIXAO - 087363269-92 -** 13564047-6 - IPVA - RENAVAM / EXERC 00537519009/2022 - 1.402,50 - **EVERTON RAIMUNDO DE MATOS - 006994019-33 -** 13564814-0 - IPVA - RENAVAM / EXERC 00764573870/2021 - 162,81 - **EVERTON RIBEIRO DE GODOI - 057600529-00 -** 13558348-0 - IPVA - RENAVAM / EXERC 00903247909/2021 - 171,56 - **EVERTON RIBEIRO SALADIN SANTANA - 049883869-29 -** 13539766-0 - IPVA - RENAVAM / EXERC 00907235700/2022 - 1.003,18 - **EVERTON ROBERTO MAGNABOSCO - 008146499-12 -** 13567226-2 - IPVA - RENAVAM / EXERC 01185528609/2022 - 5.021,61 - **EVERTON RODRIGO DE AZEVEDO - 061258319-81 -** 13555611-4 - IPVA - RENAVAM / EXERC 00765259796/2021 - 808,43 - **EVERTON RODRIGUES - 059250499-93 -** 13554127-3 - IPVA - RENAVAM / EXERC 00786570377/2021 - 197,97 - **EVERTON SILVIO MORO - 092051699-86 -** 13552492-1 - IPVA - RENAVAM / EXERC 00766136558/2021 - 396,52 - **EVERTON SOARES PEREIRA - 075000299-93 -** 13541722-0 - IPVA - RENAVAM / EXERC 00334939585/2021 - 236,39 - 13541758-0 - IPVA - RENAVAM / EXERC 00325474656/2021 - 194,56 - **EVERTON TONCHICHE FERREIRA - 047344709-60 -** 13540978-2 - IPVA - RENAVAM / EXERC 00348982542/2021 - 194,56 - **EVERTON VIANA MARACK - 089284599-66 -** 13555389-1 - IPVA - RENAVAM / EXERC 00755581938/2021 - 481,68 - **EVERTON WILLAMS ARAUJO DA SILVA - 858736465-03 -** 13571404-6 - IPVA - RENAVAM / EXERC 00224706560/2022 - 1.959,49 - **EVILIN BUENO LEMISKA - 094727169-46 -** 13554474-4 - IPVA - RENAVAM / EXERC 00960066284/2021 - 279,88 - **EVINEI KILIN - 046538129-42 -** 13558034-1 - IPVA - RENAVAM / EXERC 00761005838/2021 - 399,20 - **EVODIA RIBEIRO - 024772539-05 -** 13563429-8 - IPVA - RENAVAM / EXERC 00906938830/2022 - 1.256,04 - **EVONEI SENES - 963133589-53 -** 13538289-2 - IPVA - RENAVAM / EXERC 00752119427/2021 - 472,29 - **EVONETE DE OLIVEIRA BATISTA - 066854279-90 -** 13559828-3 - IPVA - RENAVAM / EXERC 00311534627/2021 - 194,56 - **EWALDO DOS SANTOS MAIA - 748012109-10 -** 13544883-4 - IPVA - RENAVAM / EXERC 00759936188/2021 - 504,99 - **EWERSON ROBERTO PINHEIRO OLIVEIRA - 873916439-04 -** 13557249-7 - IPVA - RENAVAM / EXERC 00760176710/2021 - 597,57 - **EWERTON ADRIANO COPCESKI - 101383949-89 -** 13560031-8 - IPVA - RENAVAM / EXERC 00463060423/2022 - 1.176,81 - **EWERTON ANTAL - 058337179-57 -** 13553257-6 - IPVA - RENAVAM / EXERC 00759528810/2021 - 448,76 - **EWERTON CASSIANO DE SOUZA LINS SOUSA - 067344279-94 -** 13556813-9 - IPVA - RENAVAM / EXERC 01049539157/2021 - 209,08 - **EWERTON DAVID FERREIRA - 075359689-02 -** 13545335-8 - IPVA - RENAVAM / EXERC 00766867943/2021 - 502,61 - **EWERTON DOS SANTOS - 045683139-88 -** 13549529-8 - IPVA - RENAVAM / EXERC 00766775895/2021 - 399,15 - **EWERTON RODRIGUES DA LUZ - 068254259-86 -** 13565241-5 - IPVA - RENAVAM / EXERC 00920573479/2021 - 153,89 - **EWERTON SILVEIRA MESSIAS DE OLIVEIRA - 055917099-82 -** 13565735-2 - IPVA - RENAVAM / EXERC 00831263989/2021 - 145,06 - **EWERTON SOARES DA MOTTA - 056557129-03 -** 13550345-2 - IPVA - RENAVAM / EXERC 00771439970/2021 - 377,07 - **EXCELENCIA COMERCIO E SERVICOS LTDA - 72330046/0001-80 -** 13561569-2 - IPVA - RENAVAM / EXERC 01325858975/2022 - 2.311,86 - **EXCELENCIA GESTAO CONDOMINIAL LTDA - 13342716/0001-19 -** 13562673-2 - IPVA - RENAVAM / EXERC 00796310629/2021 - 155,73 - **EXCLUSIVE MOVELARIA LTDA - 26881855/0001-62 -** 13567373-0 - IPVA - RENAVAM / EXERC 01304493218/2022 - 2.960,00 - **EXDRAS LEVI DA COSTA - 544690669-15 -** 13555127-9 - IPVA - RENAVAM / EXERC 01063180780/2021 - 254,29 - **EXECUTIVE SERVICOS EM ALIMENTACAO LTDA - 02810244/0001-65 -** 13553048-4 - IPVA - RENAVAM / EXERC 00788531247/2021 - 152,30 - **EXPEDITE TRINDADE - 299739379-53 -** 13544255-0 - IPVA - RENAVAM / EXERC 00763760200/2021 - 512,35 - **EXPRESSO KRAUSE LTDA - ME - 00864201/0001-37 -** 13541894-3 - IPVA - RENAVAM / EXERC 00471601675/2022 - 3.189,13 - 13542104-9 - IPVA - RENAVAM / EXERC 01135232366/2022 - 2.751,66 - 13542317-3 - IPVA - RENAVAM / EXERC 00180946080/2022 - 1.525,45 - **EXPRESSO LEMOS LTDA - 13026591/0001-18 -** 13567204-1 - IPVA - RENAVAM / EXERC 00589018604/2022 - 3.516,73 - **EXPRESSO RODOVIARIO MEDITERRANEO LTDA - 05250070/0001-11 -** 13563256-2 - IPVA - RENAVAM / EXERC 00804341010/2022 - 1.854,49 - 13563534-0 - IPVA - RENAVAM / EXERC 00806238100/2022 - 917,41 - 13563813-7 - IPVA - RENAVAM / EXERC 00128792760/2022 - 884,02 - **EXPRESSO VILA VELHA LTDA - 01756288/0002-72 -** 13561597-8 - IPVA - RENAVAM / EXERC 00764525344/2021 - 364,03 - **EZAEL MARIANO - 032627709-90 -** 13558306-5 - IPVA - RENAVAM / EXERC 00762818611/2021 - 396,52 - **EZAEL OLIVEIRA CAMARGO - 819949909-53 -** 13547238-7 - IPVA - RENAVAM / EXERC 00348012799/2021 - 236,39 - **EZAURA DE BASTOS RADICHESKI - 846539579-91 -** 13555480-4 - IPVA - RENAVAM / EXERC 00330236067/2021 - 196,60 - **EZELSON LUIZ PATRICIO DA SILVA - 530255559-04 -** 13542649-0 - IPVA - RENAVAM / EXERC 00908194820/2021 - 159,29 - **EZEQUIA DE LIMA DE ALMEIDA - 013186609-55 -** 13542687-3 - IPVA - RENAVAM / EXERC

01007516302/2021 - 263,37 - **EZEQUIAS AFONSO SILVA CUNHA JUNIOR - 007951222-41 -** 13549935-8 - IPVA - RENAVAM / EXERC 00202343723/2022 - 1.829,49 - **EZEQUIAS DO NASCIMENTO - 622414439-72 -** 13558841-5 - IPVA - RENAVAM / EXERC 00763263400/2021 - 396,52 - **EZEQUIEL ALVES DA SILVA - 783285861-34 -** 13567788-4 - IPVA - RENAVAM / EXERC 00802367097/2022 - 309,87 - **EZEQUIEL ALVES QUINSLER - 064696469-05 -** 13555918-0 - IPVA - RENAVAM / EXERC 00771883439/2021 - 423,48 - **EZEQUIEL ANTONIO ANTUNES - 092832979-89 -** 13572116-6 - IPVA - RENAVAM / EXERC 01024697913/2022 - 1.558,49 - **EZEQUIEL ANTONIO DA SILVA - 068230209-03 -** 13556500-8 - IPVA - RENAVAM / EXERC 00786659394/2021 - 214,24 - **EZEQUIEL APARECIDO ALVES DE OLIVEIRA - 813643509-04 -** 13563131-0 - IPVA - RENAVAM / EXERC 00864477368/2022 - 819,49 - 13563446-8 - IPVA - RENAVAM / EXERC 00868741965/2022 - 688,60 - **EZEQUIEL ARRUDA DOS SANTOS - 139021349-84 -** 13555855-9 - IPVA - RENAVAM / EXERC 00755894081/2021 - 503,23 - **EZEQUIEL BORGES - 033565869-55 -** 13558410-0 - IPVA - RENAVAM / EXERC 00323262783/2021 - 194,56 - **EZEQUIEL BORYSIUK - 056144119-76 -** 13546332-9 - IPVA - RENAVAM / EXERC 00813161487/2021 - 179,90 - **EZEQUIEL CARDOSO MESSIAS - 106902179-27 -** 13554997-5 - IPVA - RENAVAM / EXERC 00780514181/2021 - 188,83 - **EZEQUIEL CORREA - 096851559-25 -** 13555378-6 - IPVA - RENAVAM / EXERC 00761294724/2021 - 423,48 - **EZEQUIEL CORREA - 048594839-79 -** 13540756-9 - IPVA - RENAVAM / EXERC 00765811715/2021 - 480,48 - **EZEQUIEL DE ARAUJO CARNEIRO - 057840849-09 -** 13570448-2 - IPVA - RENAVAM / EXERC 00207748535/2022 - 209,58 - **EZEQUIEL DE LIMA ARTENER - 018220289-57 -** 13562905-7 - IPVA - RENAVAM / EXERC 00823637301/2021 - 337,10 - **EZEQUIEL DO NASCIMENTO - 046258139-05 -** 13538362-7 - IPVA - RENAVAM / EXERC 00202037215/2021 - 152,10 - **EZEQUIEL DOS SANTOS - 462748639-15 -** 13542319-0 - IPVA - RENAVAM / EXERC 00874774519/2021 - 538,99 - **EZEQUIEL DOS SANTOS MAGALHAES - 080923189-13 -** 13554441-8 - IPVA - RENAVAM / EXERC 00921827920/2021 - 153,89 - **EZEQUIEL DOS SANTOS MENGUE - 844244009-72 -** 13538942-0 - IPVA - RENAVAM / EXERC 00769150497/2021 - 399,20 - **EZEQUIEL DUTRA - 069527259-46 -** 13550919-1 - IPVA - RENAVAM / EXERC 00765482363/2021 - 459,59 - **EZEQUIEL FERREIRA DE LIMA - 039463759-36 -** 13558673-0 - IPVA - RENAVAM / EXERC 00301390711/2021 - 194,56 - **EZEQUIEL FERREIRA DOS SANTOS - 027391579-75 -** 13545706-0 - IPVA - RENAVAM / EXERC 00777172020/2021 - 499,10 - **EZEQUIEL FRANCISCO DA SILVA DE OLIVEIRA - 051472309-20 -** 13547119-4 - IPVA - RENAVAM / EXERC 00769344283/2021 - 388,27 - **EZEQUIEL FREITAS DA SILVA - 966277510-20 -** 13559291-9 - IPVA - RENAVAM / EXERC 00320196305/2021 - 194,56 - **EZEQUIEL FURQUIM - 113062139-16 -** 13548714-7 - IPVA - RENAVAM / EXERC 01119803770/2021 - 369,38 - **EZEQUIEL JOATA PRESTES - 063089809-00 -** 13549768-1 - IPVA - RENAVAM / EXERC 00777365898/2021 - 466,86 - **EZEQUIEL JOSE SURA - 018779139-28 -** 13547235-2 - IPVA - RENAVAM / EXERC 00772933707/2021 - 459,59 - **EZEQUIEL MARQUES FERREIRA - 060901089-10 -** 13551964-2 - IPVA - RENAVAM / EXERC 00226122573/2021 - 186,87 - **EZEQUIEL MARTINS - 057800279-51 -** 13567304-8 - IPVA - RENAVAM / EXERC 01266244147/2022 - 1.039,79 - 13567468-0 - IPVA - RENAVAM / EXERC 01057514834/2022 - 382,72 - **EZEQUIEL MATIAS DE OLIVEIRA - 102944179-07 -** 13544590-8 - IPVA - RENAVAM / EXERC 00324563515/2021 - 196,60 - **EZEQUIEL PADILHA - 593170279-20 -** 13545282-3 - IPVA - RENAVAM / EXERC 00784167249/2021 - 197,97 - **EZEQUIEL PEREIRA DA SILVA - 043410229-62 -** 13538816-5 - IPVA - RENAVAM / EXERC 00915630419/2021 - 153,89 - **EZEQUIEL PEREIRA DE ARAUJO - 037336339-70 -** 13539953-1 - IPVA - RENAVAM / EXERC 00768899397/2021 - 591,27 - **EZEQUIEL PEREIRA LIMA - 064228119-00 -** 13565049-8 - IPVA - RENAVAM / EXERC 00369698533/2021 - 236,39 - **EZEQUIEL PONTES - 078234069-50 -** 13545774-4 - IPVA - RENAVAM / EXERC 00806253088/2021 - 416,68 - **EZEQUIEL RIBEIRO DE SOUZA - 087828159-25 -** 13562265-6 - IPVA - RENAVAM / EXERC 00831165731/2021 - 154,41 - **EZEQUIEL SILVA - 253133288-08 -** 13563659-2 - IPVA - RENAVAM / EXERC 00757068693/2021 - 462,89 - **EZEQUIEL VASSELIKA - 559017519-49 -** 13552361-5 - IPVA - RENAVAM / EXERC 00766177335/2021 - 424,48 - **EZEQUIEL VIEIRA DO NASCIMENTO - 053700369-00 -** 13556441-9 - IPVA - RENAVAM / EXERC 00766795233/2021 - 419,43 - **EZEQUIEL VIEIRA RAPOSO - 047964019-03 -** 13567033-2 - IPVA - RENAVAM / EXERC 00309551757/2022 - 967,02 - **EZEQUIEL VOITOWICZ - 027571019-00 -** 13569390-1 - IPVA - RENAVAM / EXERC 01052913102/2022 - 2.423,05 - **EZIDIO CARVALHO LEAO - 335287139-68 -** 13546081-8 - IPVA - RENAVAM / EXERC 00765056518/2021 - 494,17 - **EZIDIO SEJANOSKI - 027494809-57 -** 13555584-3 - IPVA - RENAVAM / EXERC 00773992987/2021 - 144,73 - **EZIEL DA SILVA - 068531159-70 -** 13561226-0 - IPVA - RENAVAM / EXERC 00357562550/2021 - 194,56 - **EZILDA APARECIDA DE LUCAS WOLCHER - 837124109-72 -** 13557981-5 - IPVA - RENAVAM / EXERC 00764535331/2021 - 472,29 - **EZILDA DE FATIMA QUINALHA - 016595079-01 -** 13541126-4 - IPVA - RENAVAM / EXERC 00495667587/2022 - 2.260,08 - **EZIQUEL HARDT - 713949409-63 -** 13565245-8 - IPVA - RENAVAM / EXERC 00785565612/2021 - 197,97 - **EZIQUEL SILVA - 046358969-60 -** 13571754-1 - IPVA - RENAVAM / EXERC 00977179222/2022 - 199,73 - **EZIQUIEL DE PAULA - 031601489-39 -** 13554628-3 - IPVA - RENAVAM / EXERC 00752078054/2021 - 359,91 - **EZIQUIEL DE SOUZA DOS SANTOS - 043075569-41 -** 13551206-0 - IPVA - RENAVAM / EXERC 00783959273/2021 - 435,31 - **EZIQUIEL DOS SANTOS ANDRADE - 072557159-40 -** 13545005-7 - IPVA - RENAVAM / EXERC 00771979738/2021 - 364,03 - **EZIQUIEL MOURA DOS SANTOS - 199540588-42 -** 13549092-0 - IPVA - RENAVAM / EXERC 00509620060/2021 - 212,15 - **EZIQUIEL SABINO PINTO - 810234569-15 -** 13550939-6 - IPVA - RENAVAM / EXERC 00751013714/2021 - 396,52 - **EZITA GAWLIK BRUSTOLIN - 742764929-04 -** 13548670-1 - IPVA - RENAVAM / EXERC 00767529740/2021 - 364,03 - **EZONIR DOS SANTOS GENZ - 059552619-58 -** 13559073-8 - IPVA - RENAVAM / EXERC 00982098596/2021 - 196,50 - **F F G E - TRANSPORTADORA DE CARGAS LTDA ME - 03471575/0001-80 -** 13556339-0 - IPVA - RENAVAM / EXERC 00937259241/2022 - 1.874,85 - 13559156-4 - IPVA - RENAVAM / EXERC 00902138456/2022 - 901,42 - **F J GUIMARAES - MADEIRAS - 06092841/0001-52 -** 13558392-8 - IPVA - RENAVAM / EXERC 00785612629/2022 - 483,42 - **F J INDUSTRIA E COMERCIO DE CONFECCOES EIRELI ME - 10175724/0001-20 -** 13563742-4 - IPVA - RENAVAM / EXERC 00870902105/2022 - 3.544,73 - 13563801-3 - IPVA - RENAVAM / EXERC 00194522369/2022 - 318,32 - **F P DA SILVA USINAGEM LTDA - 33805360/0001-10 -** 13552878-1 - IPVA - RENAVAM / EXERC 01299540900/2022 - 4.887,54 - **F. F. CARDOSO & CIA. LTDA. - ME - 10688697/0001-99 -** 13567357-9 - IPVA - RENAVAM / EXERC 00198165072/2022 - 1.459,97 - 13568307-8 - IPVA - RENAVAM / EXERC 00859438490/2022 - 756,51 - **F. J. BOMBARDA - VEICULOS - 31410975/0001-11 -** 13551833-6 - IPVA - RENAVAM / EXERC 00904398021/2021 - 160,01 - **F. MENEZES PAINEIS LTDA - 07624154/0001-01 -** 13568890-8 - IPVA - RENAVAM / EXERC 00757040241/2021 - 164,72 - **F.A.R.O. ALARMES MONITORADOS LTDA - 01331382/0001-07 -** 13556320-0 - IPVA - RENAVAM / EXERC 00756629179/2021 - 419,43 - **F.W. IMPERIAL COMERCIO DE ETIQUETAS LTDA - 10679092/0001-31 -** 13557940-8 - IPVA - RENAVAM / EXERC 00939168707/2022 - 974,74 - **FABIANA ALVES DE LIMA - 016547639-77 -** 13561227-8 - IPVA - RENAVAM / EXERC 00761179488/2021 - 367,75 - **FABIANA ALVES SEVERINO - 102082199-00 -** 13563290-2 - IPVA - RENAVAM / EXERC 00801262232/2021 - 229,24 - **FABIANA APARECIDA DE JESUS - 050183779-50 -** 13553619-9 - IPVA - RENAVAM / EXERC 00765862263/2021 - 441,30 - **FABIANA APARECIDA DE LIMA - 024043649-01 -** 13565106-0 - IPVA - RENAVAM / EXERC 00337329087/2022 - 1.374,31 - **FABIANA APARECIDA DE SOUZA - 027694661-86 -** 13543798-0 - IPVA - RENAVAM / EXERC 01000085608/2021 - 145,87 - **FABIANA APARECIDA FLORIANO COUTO - 046762069-50 -** 13550885-3 - IPVA - RENAVAM / EXERC 00945421079/2021 - 154,12 - **FABIANA BAIRROS MACALOS - 005131169-07 -** 13561189-1 - IPVA - RENAVAM / EXERC 00761865578/2021 - 182,43 - **FABIANA BARBOSA LOPES BONADIO - 942589969-04 -** 13560756-8 - IPVA - RENAVAM / EXERC 01317236740/2022 - 3.490,27 - **FABIANA BRAZAU DE OLIVEIRA MOURA - 048094519-50 -** 13570255-2 - IPVA - RENAVAM / EXERC 00163498229/2022 - 880,17 - **FABIANA CAETANO DA SILVA DOS SANTOS - 051914219-57 -** 13545468-0 - IPVA - RENAVAM / EXERC 00492918600/2022 - 352,21 - **FABIANA CARVALHO DIAS - 091690449-02 -** 13565629-1 - IPVA - RENAVAM / EXERC 00335382010/2021 - 194,56 - **FABIANA CESQUIN CHABEREK - 014874289-01 -** 13571020-2 - IPVA - RENAVAM / EXERC 01256170221/2022 - 6.289,43 - **FABIANA CRISTINA DE MORAES - 323644788-55 -** 13545659-4 - IPVA - RENAVAM / EXERC 00592418537/2021 - 145,87 - **FABIANA DE ALMEIDA SOSSAI MACEDO - 052142699-51 -** 13564176-6 - IPVA - RENAVAM / EXERC 00880289040/2021 - 171,56 - **FABIANA DE MELLO GABRIEL DA SILVA - 071718219-35 -** 13567531-8 - IPVA - RENAVAM / EXERC 01026531265/2022 - 2.332,37 - **FABIANA DE OLIVEIRA AYRES - 022915079-90 -** 13565282-2 - IPVA - RENAVAM / EXERC 00469119780/2022 - 2.027,22 - 13565315-2 - IPVA - RENAVAM / EXERC 00798039302/2022 - 634,68 - **FABIANA DE OLIVEIRA FRANCA - 026999339-88 -** 13564321-1 - IPVA - RENAVAM / EXERC 00853642001/2022 - 165,74 - **FABIANA DE SOUZA BORGE - 061270039-97 -** 13538371-6 - IPVA - RENAVAM / EXERC 00178167347/2021 - 152,10 - **FABIANA DE SOUZA SILVA - 359702618-40 -** 13556378-1 - IPVA - RENAVAM / EXERC 00787181668/2021 - 159,02 - **FABIANA DOS SANTOS - 066524369-30 -** 13559040-1 - IPVA - RENAVAM / EXERC 00753382318/2021 - 396,52 - **FABIANA FERNANDES DE PAULA - 050968599-40 -** 13538788-6 - IPVA - RENAVAM / EXERC 00762983540/2021 - 478,78 - **FABIANA FERREIRA DA SILVA - 020127259-88 -** 13561357-6 - IPVA - RENAVAM / EXERC 00774012552/2021 - 364,03 - **FABIANA GARGHETTI - 036711019-97 -** 13571129-2 - IPVA - RENAVAM / EXERC 00459362763/2022 - 3.859,44 - **FABIANA GOUVEIA DA SILVA - 076228009-37 -** 13555210-0 - IPVA - RENAVAM / EXERC 01072276647/2022 - 1.782,19 - **FABIANA GUIMARAES LIMA - 091876229-47 -** 13559158-0 - IPVA - RENAVAM / EXERC 00843552476/2021 - 145,06 - **FABIANA HAMILTON GRACIOTO - 063022639-30 -** 13549115-2 - IPVA - RENAVAM / EXERC 00775318604/2021 - 396,52 - **FABIANA IEZ - 088113409-00 -** 13553728-4 - IPVA - RENAVAM / EXERC 00782499945/2021 - 148,15 - **FABIANA LINDSLEY RODRIGUES - 080720529-00 -** 13548387-7 - IPVA - RENAVAM / EXERC 00765763427/2021 - 388,27 - **FABIANA MATSUOKALINO - 882093181-87 -** 13548395-8 - IPVA - RENAVAM / EXERC 00773772332/2021 - 399,15 - **FABIANA NOGUEIRA - 068718169-09 -** 13545850-3 - IPVA - RENAVAM / EXERC 00772727767/2021 - 397,45 - **FABIANA PEREZ EGIDIO - 065631889-90 -** 13552020-9 - IPVA - RENAVAM / EXERC 00760003882/2021 - 456,69 - **FABIANA RIBEIRO - 022548319-09 -** 13541340-2 - IPVA - RENAVAM / EXERC 00773449191/2021 - 549,39 - **FABIANA RIBEIRO DO NASCIMENTO - 043885529-92 -** 13571053-9 - IPVA - RENAVAM / EXERC 00883078996/2022 - 177,08 - **FABIANA RODRIGUES PINHEIRO - 018676845-19 -** 13556712-4 - IPVA - RENAVAM / EXERC 00755196520/2021 - 413,05 - **FABIANA RODRIGUES SOUZA SANTANA - 073310439-86 -** 13546637-9 - IPVA - RENAVAM / EXERC 00763695173/2021 - 456,69 - **FABIANA SASS DE SOUZA - 078539878-38 -** 13549539-5 - IPVA - RENAVAM / EXERC 00770096603/2021 - 423,33 - **FABIANE APARECIDA BETTONI - 081646199-65 -** 13548458-0 - IPVA - RENAVAM / EXERC 00772325529/2021 - 546,15 - **FABIANE BINDA ABRANCHES - 047727589-33 -** 13552833-1 - IPVA - RENAVAM / EXERC 00764169777/2021 - 456,69 - **FABIANE CARNEIRO DE OLIVEIRA - 113116599-35 -** 13558957-8 - IPVA - RENAVAM / EXERC 00457185040/2021 - 194,56 - **FABIANE CAROLINA BRITO PINTO - 081161959-13 -** 13554976-2 - IPVA - RENAVAM / EXERC 00765261880/2021 - 423,74 - **FABIANE DE BARROS MONTES - 052245269-81 -** 13551910-3 - IPVA - RENAVAM / EXERC 00119758350/2021 - 377,31 - **FABIANE DE FATIMA DE OLIVEIRA - 541224652-49 -** 13552587-1 - IPVA - RENAVAM / EXERC 00760099138/2021 - 456,69 - **FABIANE DO PRADO CORDEIRO - 086011229-22 -** 13564592-3 - IPVA - RENAVAM / EXERC 00818979828/2021 - 271,99 - **FABIANE ELIAS THEODORO ALVES - 024987799-65 -** 13554786-7 - IPVA - RENAVAM / EXERC 00768331633/2021 - 424,77 - **FABIANE FATIMA DE ARAUJO - 125128469-89 -** 13565275-0 - IPVA - RENAVAM / EXERC 01191816017/2021 - 269,41 - **FABIANE GHILARDI - 007494589-09 -** 13567720-5 - IPVA - RENAVAM / EXERC 00466373287/2022 - 1.794,87 - **FABIANE MANOEL - ME - 21854295/0001-33 -** 13538482-8 - IPVA - RENAVAM / EXERC 01244465035/2022 - 536,99 - **FABIANE MENDES RODRIGUES - 109599329-17 -** 13551621-0 - IPVA - RENAVAM / EXERC 00756041465/2021 - 459,59 - **FABIANE MILIANTE - 039392909-**

Diário Oficial Certificado Digitalmente
O Departamento de Imprensa Oficial do Estado do Paraná, da garantia de autenticidade deste documento, desde que visualizado através do site http://www.imprensaoficial.pr.gov.br

47 - 13551376-8 - IPVA - RENAVAM / EXERC 00752485962/2021 - 459,59 - **FABIANE PAULA RIBEIRO - 053987419-18 -** 13565039-0 - IPVA - RENAVAM / EXERC 00326878718/2021 - 169,57 - **FABIANE PEDRINA NASCIMENTO DOS SANTOS - 035110023-70 -** 13549394-5 - IPVA - RENAVAM / EXERC 00771978928/2021 - 359,91 - **FABIANE PEREIRA DA SILVA - 051361169-00 -** 13553449-8 - IPVA - RENAVAM / EXERC 00760793506/2021 - 380,19 - **FABIANE REGINA PRADO - 050661519-74 -** 13556575-0 - IPVA - RENAVAM / EXERC 00323879993/2021 - 225,40 - **FABIANE SCALONE SALTON MONASSI - 935091899-49 -** 13552350-0 - IPVA - RENAVAM / EXERC 01290191457/2022 - 4.520,94 - **FABIANNE RODRIGUES DE LIMA - 020994999-69 -** 13549880-7 - IPVA - RENAVAM / EXERC 00764193724/2021 - 466,35 - **FABIANO ACSENEN - 023069461-67 -** 13568323-0 - IPVA - RENAVAM / EXERC 00535455569/2022 - 305,80 - **FABIANO ALCANTARA DA SILVA - 009925599-52 -** 13555856-7 - IPVA - RENAVAM / EXERC 00758928181/2021 - 359,91 - **FABIANO ALFLEN - 008517259-61 -** 13569711-7 - IPVA - RENAVAM / EXERC 00834426862/2022 - 2.420,92 - 13569906-3 - IPVA - RENAVAM / EXERC 00904390136/2022 - 885,33 - **FABIANO ALMEIDA DE LIMA - 096712949-44 -** 13563319-4 - IPVA - RENAVAM / EXERC 00594975352/2022 - 480,28 - **FABIANO ALVES DE MEIRA - 057719319-85 -** 13549240-0 - IPVA - RENAVAM / EXERC 01068414909/2022 - 224,38 - **FABIANO ALVES DE OLIVEIRA - 077946619-51 -** 13559211-0 - IPVA - RENAVAM / EXERC 00420396233/2021 - 236,39 - **FABIANO ALVES FERREIRA - 033365799-37 -** 13541315-1 - IPVA - RENAVAM / EXERC 00758859457/2021 - 459,59 - **FABIANO ANDREANI MAGALHAES - 042435549-35 -** 13565825-1 - IPVA - RENAVAM / EXERC 00398320390/2022 - 2.353,16 - **FABIANO BASILIO - 065407049-09 -** 13564453-6 - IPVA - RENAVAM / EXERC 00910306800/2021 - 153,91 - **FABIANO BATISTA BARBOSA - 050825539-25 -** 13538358-9 - IPVA - RENAVAM / EXERC 00755983777/2021 - 480,48 - **FABIANO BENTO - 065309089-78 -** 13548756-2 - IPVA - RENAVAM / EXERC 00264500148/2021 - 240,89 - **FABIANO BETINI HERMINIO - 252116578-61 -** 13543439-6 - IPVA - RENAVAM / EXERC 00916309231/2021 - 176,49 - **FABIANO BORGES DA SILVA - 068225119-46 -** 13539975-2 - IPVA - RENAVAM / EXERC 00755230698/2021 - 462,89 - **FABIANO BORGES DA SILVA - 056580469-39 -** 13561646-0 - IPVA - RENAVAM / EXERC 00345003543/2021 - 194,56 - **FABIANO BUENO DA ROSA - 029954529-64 -** 13542494-3 - IPVA - RENAVAM / EXERC 00769075401/2021 - 459,59 - **FABIANO CARNEIRO - 055654259-21 -** 13569150-0 - IPVA - RENAVAM / EXERC 00778824993/2021 - 413,05 - **FABIANO CLEBER CARAGNATTO - 120139649-27 -** 13549682-0 - IPVA - RENAVAM / EXERC 00920961541/2022 - 354,54 - **FABIANO COSTA - 033068269-52 -** 13570635-3 - IPVA - RENAVAM / EXERC 01129582180/2022 - 2.598,54 - **FABIANO DA ROCHA GUEDES - 086258369-17 -** 13559035-5 - IPVA - RENAVAM / EXERC 00362806918/2021 - 194,56 - **FABIANO DA ROSA TOLKSDORF - 028710859-78 -** 13552897-8 - IPVA - RENAVAM / EXERC 00755069595/2021 - 456,69 - **FABIANO DA SILVA - 052357546-70 -** 13550197-2 - IPVA - RENAVAM / EXERC 00484594400/2022 - 3.773,73 - **FABIANO DA SILVA OLIVEIRA - 028976359-24 -** 13544542-8 - IPVA - RENAVAM / EXERC 00787002011/2021 - 192,76 - **FABIANO DA VEIGA SANTOS - 063530589-50 -** 13566485-5 - IPVA - RENAVAM / EXERC 00197895441/2021 - 302,11 - **FABIANO DE JESUS BATISTA - 075050599-04 -** 13570732-5 - IPVA - RENAVAM / EXERC 00333605624/2021 - 194,56 - **FABIANO DE LIMA NOVAES - 061195089-88 -** 13559487-3 - IPVA - RENAVAM / EXERC 00756028434/2021 - 396,52 - **FABIANO DE OLIVEIRA - 010067249-31 -** 13549726-6 - IPVA - RENAVAM / EXERC 00753498308/2021 - 359,91 - **FABIANO DE SOUZA HARGER VIEIRA - 070129059-56 -** 13557475-9 - IPVA - RENAVAM / EXERC 00533430658/2022 - 240,33 - **FABIANO DE SOUZA MAGALHAES DOS SANTOS - 032948069-30 -** 13541490-5 - IPVA - RENAVAM / EXERC 00769517374/2021 - 377,07 - **FABIANO DO NASCIMENTO BISPO - 049333655-98 -** 13561723-7 - IPVA - RENAVAM / EXERC 00774603917/2021 - 364,03 - **FABIANO DOS PASSOS MIELKE - 007399899-01 -** 13546711-1 - IPVA - RENAVAM / EXERC 00942924525/2021 - 153,89 - **FABIANO DOS SANTOS - 019938389-88 -** 13547370-7 - IPVA - RENAVAM / EXERC 00758901763/2021 - 423,33 - **FABIANO DOS SANTOS CAVALCANTI - 037113999-67 -** 13542053-0 - IPVA - RENAVAM / EXERC 00765387220/2021 - 545,59 - **FABIANO DOS SANTOS DANIEL - 053847239-12 -** 13559671-0 - IPVA - RENAVAM / EXERC 00568526260/2022 - 187,05 - **FABIANO DOS SANTOS STRAPARAVA - 031736709-90 -** 13548346-0 - IPVA - RENAVAM / EXERC 00152776699/2022 - 1.595,46 - **FABIANO ELEJOR MORAES - 082786589-94 -** 13553392-0 - IPVA - RENAVAM / EXERC 00456032606/2021 - 194,56 - **FABIANO ERDMANN EUZEBIO - 104540339-31 -** 13553623-7 - IPVA - RENAVAM / EXERC 00774589752/2021 - 377,94 - **FABIANO FELTZ DOS SANTOS - 028278909-09 -** 13545373-0 - IPVA - RENAVAM / EXERC 00927359251/2021 - 153,89 - **FABIANO FERREIRA DA SILVA - 039730541-93 -** 13559186-6 - IPVA - RENAVAM / EXERC 00474616967/2022 - 1.390,51 - **FABIANO FERREIRA DE MELLO - 319104368-36 -** 13555710-2 - IPVA - RENAVAM / EXERC 00793287138/2021 - 197,97 - **FABIANO FERREIRA PIRES - 051035009-73 -** 13549469-0 - IPVA - RENAVAM / EXERC 00463496825/2021 - 212,15 - **FABIANO FRANCISCO PEREIRA - 044729689-24 -** 13567558-0 - IPVA - RENAVAM / EXERC 00345558057/2021 - 194,56 - **FABIANO FRANCO DE LIMA - 043372469-24 -** 13570999-9 - IPVA - RENAVAM / EXERC 00345656296/2021 - 194,56 - **FABIANO GELAIN - 980572860-91 -** 13560653-7 - IPVA - RENAVAM / EXERC 01035775180/2022 - 1.426,09 - **FABIANO JOSE SOARES SANTOS - 078039269-83 -** 13562352-0 - IPVA - RENAVAM / EXERC 00954517687/2021 - 153,89 - **FABIANO JUSTUS FERNANDES COSTA - 643051719-53 -** 13539086-0 - IPVA - RENAVAM / EXERC 00834146932/2021 - 610,59 - **FABIANO KOKOGINSKI BARBOSA - 081744919-10 -** 13568434-1 - IPVA - RENAVAM / EXERC 00882561570/2021 - 171,56 - **FABIANO LEITE GONCALVES - 083646759-07 -** 13567299-8 - IPVA - RENAVAM / EXERC 00418310874/2021 - 194,56 - **FABIANO LOURENCO DA SILVA - 040894499-44 -** 13545723-0 - IPVA - RENAVAM / EXERC 00751945625/2021 - 408,05 - **FABIANO LUIS TOLEDO PEREIRA - 004957309-80 -** 13555481-2 - IPVA - RENAVAM / EXERC 00767590929/2021 - 423,48 - **FABIANO MACHADO DE CAMPOS - 012488199-85 -** 13538005-9 - IPVA - RENAVAM / EXERC 00772893691/2021 - 474,55 - **FABIANO MACUCO REMOWICZ - 068686789-08 -** 13563281-3 - IPVA - RENAVAM / EXERC 00456764720/2021 - 194,56 - **FABIANO MIGUEL BRYK - 090275409-26 -** 13548847-0 - IPVA - RENAVAM / EXERC 00842873872/2021 - 244,13 - **FABIANO MINSON - 729185601-97 -** 13570204-8 - IPVA - RENAVAM / EXERC 00994900678/2022 - 273,83 - **FABIANO MOURA - 074611699-39 -** 13551045-9 - IPVA - RENAVAM / EXERC 00759067376/2021 - 337,10 - **FABIANO NOGAROLLI - 068787719-94 -** 13540653-8 - IPVA - RENAVAM / EXERC 00763023396/2021 - 399,15 - **FABIANO OLIVEIRA RESENDE - 036194529-97 -** 13539385-1 - IPVA - RENAVAM / EXERC 00761503617/2021 - 459,59 - **FABIANO RIBEIRO - 006988249-54 -** 13554606-2 - IPVA - RENAVAM / EXERC 00776949276/2021 - 192,76 - **FABIANO RICARDO CEDRAN - 079257459-16 -** 13564888-4 - IPVA - RENAVAM / EXERC 00406890536/2022 - 1.568,87 - **FABIANO RICARDO SOUZA - 024121889-63 -** 13563214-7 - IPVA - RENAVAM / EXERC 00780988051/2021 - 152,30 - **FABIANO ROCHA DA SILVA - 007056769-78 -** 13561539-0 - IPVA - RENAVAM / EXERC 00880650435/2021 - 176,97 - **FABIANO RODRIGUES DA LUZ - 075906749-07 -** 13569405-3 - IPVA - RENAVAM / EXERC 00326451498/2021 - 194,56 - **FABIANO ROGERIO DE ASSIZ - 037192889-35 -** 13547134-8 - IPVA - RENAVAM / EXERC 01015274193/2022 - 606,49 - 13547205-0 - IPVA - RENAVAM / EXERC 01019663070/2022 - 357,73 - **FABIANO RYGIEWICZ - 059174979-31 -** 13560938-2 - IPVA - RENAVAM / EXERC 00934706131/2022 - 786,72 - **FABIANO SIMIAO DE OLIVEIRA - 091187679-07 -** 13545643-8 - IPVA - RENAVAM / EXERC 00230760740/2021 - 615,48 - **FABIANO SOARES RODRIGUES - 058902639-94 -** 13559139-4 - IPVA - RENAVAM / EXERC 00765126869/2021 - 396,52 - **FABIANO SOUZA RODRIGUES - 072149499-46 -** 13538642-1 - IPVA - RENAVAM / EXERC 00757799752/2021 - 182,43 - **FABIANO TETER PANCIERI DA SILVA - 075111749-81 -** 13539829-2 - IPVA - RENAVAM / EXERC 00770995918/2021 - 591,27 - **FABIANO VIEIRA PIZELI - 042650329-58 -** 13544662-9 - IPVA - RENAVAM / EXERC 00887886752/2022 - 149,70 - **FABIANO ZANETI CORTEZ - 07266274/0001-76 -** 13563546-4 - IPVA - RENAVAM / EXERC 00800314743/2021 - 155,73 - **FABIELE SALES FERREIRA - 101788329-79 -** 13568339-6 - IPVA - RENAVAM / EXERC 00901855375/2021 - 145,66 - **FABIENNE LAMOUR - 081963599-50 -** 13561054-2 - IPVA - RENAVAM / EXERC 00496217704/2022 - 261,75 - **FABIO COUTINHO DE OLIVEIRA - 074529527-40 -** 13542529-0 - IPVA - RENAVAM / EXERC 00787031003/2021 - 431,02 - **FABIO HENRIQUE SANTOS PAIVA - 296361798-40 -** 13568518-6 - IPVA - RENAVAM / EXERC 01026459866/2022 - 2.931,96 - **FABIO ADRIANE FERREIRA DA ROCHA - 785577809-82 -** 13542398-0 - IPVA - RENAVAM / EXERC 00774519410/2021 - 423,48 - **FABIO ADRIANO DOS SANTOS - 055326739-69 -** 13561866-7 - IPVA - RENAVAM / EXERC 00773068724/2021 - 379,22 - **FABIO AGOSTINHO - 044315729-45 -** 13550299-5 - IPVA - RENAVAM / EXERC 00925713058/2021 - 186,98 - **FABIO ALEXANDRE DE CAMPOS RIGO - 038824739-83 -** 13570352-4 - IPVA - RENAVAM / EXERC 00982101457/2022 - 151,89 - **FABIO ALEXANDRE REIZNER - 069698069-01 -** 13551661-9 - IPVA - RENAVAM / EXERC 00788253212/2021 - 152,30 - **FABIO ALVES DE CHAM - 051818149-99 -** 13538855-6 - IPVA - RENAVAM / EXERC 00814186912/2021 - 229,24 - **FABIO ALVES FERREIRA - 100252779-10 -** 13552688-6 - IPVA - RENAVAM / EXERC 00774949392/2021 - 456,69 - **FABIO ANDRE CEZNE - 026400439-60 -** 13562496-9 - IPVA - RENAVAM / EXERC 00765796660/2021 - 359,91 - **FABIO ANDRE DA SILVA DOS SANTOS - 012768600-21 -** 13557080-0 - IPVA - RENAVAM / EXERC 00757999549/2021 - 408,05 - **FABIO ANGELO REMONATTO - 018382720-11 -** 13556063-4 - IPVA - RENAVAM / EXERC 00919066429/2021 - 221,69 - **FABIO ANGELO STOCO - 047721959-47 -** 13567832-5 - IPVA - RENAVAM / EXERC 00944826873/2022 - 184,60 - **FABIO ANTONIO FRANCISCO - 045279899-01 -** 13563059-4 - IPVA - RENAVAM / EXERC 00868836249/2021 - 148,90 - **FABIO ANTONIO SCHAURICH - 041221579-94 -** 13571564-6 - IPVA - RENAVAM / EXERC 01193357354/2022 - 6.011,01 - **FABIO ANTUNES DA SILVA - 044389539-28 -** 13539342-8 - IPVA - RENAVAM / EXERC 00798573180/2021 - 155,44 - **FABIO APARECIDO DE OLIVEIRA - 075455349-30 -** 13541469-7 - IPVA - RENAVAM / EXERC 00854270248/2022 - 1.026,62 - 13541877-3 - IPVA - RENAVAM / EXERC 00831757329/2022 - 837,81 - **FABIO APARECIDO DOS SANTOS - 010258239-40 -** 13561011-9 - IPVA - RENAVAM / EXERC 00454419074/2021 - 194,56 - **FABIO APARECIDO DOS SANTOS - 051508659-23 -** 13559719-8 - IPVA - RENAVAM / EXERC 00489234577/2021 - 194,56 - **FABIO APARECIDO JARDIM - 044020349-06 -** 13561476-9 - IPVA - RENAVAM / EXERC 00328849057/2021 - 225,29 - **FABIO APARECIDO LEMOS - 075201019-08 -** 13558098-8 - IPVA - RENAVAM / EXERC 00914314661/2022 - 354,54 - 13558291-3 - IPVA - RENAVAM / EXERC 00906337909/2022 - 177,08 - **FABIO APARECIDO ZANUTTO - 050263929-62 -** 13556296-3 - IPVA - RENAVAM / EXERC 00352686154/2022 - 4.744,25 - 13556451-6 - IPVA - RENAVAM / EXERC 01324258036/2022 - 4.497,73 - **FABIO AQUINO DE MELO - 089479639-92 -** 13558160-7 - IPVA - RENAVAM / EXERC 00760248257/2021 - 176,45 - **FABIO AUGUSTO DE ALMEIDA - 024548899-51 -** 13544828-1 - IPVA - RENAVAM / EXERC 00781984670/2021 - 504,99 - **FABIO BATTISTI - 066221079-47 -** 13565713-1 - IPVA - RENAVAM / EXERC 00828091714/2021 - 145,06 - **FABIO BILIERO DE LIMA - 064823589-00 -** 03653311-0 - IAP - AUTO INFRACAO 00125075 - 2.183,76 - 03653365-0 - IAP - AUTO INFRACAO 00125076 - 623,06 - **FABIO BIONDO - 033641249-57 -** 13555351-4 - IPVA - RENAVAM / EXERC 00505451840/2022 - 1.891,82 - **FABIO BROIETTI CLARIMUNDO - 073492559-00 -** 13562140-4 - IPVA - RENAVAM / EXERC 00476253241/2022 - 1.944,63 - **FABIO BUENO - 872221249-34 -** 13567945-3 - IPVA - RENAVAM / EXERC 00770823327/2021 - 182,43 - **FABIO CANABRAVA COIMBRA - 331229206-97 -** 13571504-2 - IPVA - RENAVAM / EXERC 01033970376/2022 - 4.531,95 - **FABIO CARDOSO DE MORAES - 355460058-07 -** 13539399-1 - IPVA - RENAVAM / EXERC 00307737730/2021 - 194,56 - **FABIO CARDOSO DOS SANTOS GOIS - 027268899-13 -** 13564550-8 - IPVA - RENAVAM / EXERC 00973450509/2021 - 166,42 - **FABIO CARDOSO ROSA - 061771179-88 -** 13550869-1 - IPVA - RENAVAM / EXERC 00768479223/2021 - 364,03 - **FABIO CARNEIRO - 065235129-83 -** 13571819-0 - IPVA - RENAVAM / EXERC 00373564953/2021 - 194,56 - **FABIO CORREA DOS SANTOS - 111981969-55 -** 13565569-4 - IPVA - RENAVAM / EXERC 00304556173/2021 - 194,56 - **FABIO CORREIA LOURENCO - 041675849-56 -** 13559235-8 - IPVA - RENAVAM / EXERC 00305550608/2021 - 236,39 - **FABIO DA ROCHA CARDOSO - 037670129-36 -** 13542397-1 - IPVA - RENAVAM /

EXERC 00556045424/2021 - 162,03 - **FABIO DA ROSA - 058102089-83 -** 13556085-5 - IPVA - RENAVAM / EXERC 00942966791/2022 - 1.632,92 - **FABIO DA SILVA - 031149009-33 -** 13557927-0 - IPVA - RENAVAM / EXERC 00948488239/2021 - 143,96 - **FABIO DA SILVA - 065488729-24 -** 13541292-9 - IPVA - RENAVAM / EXERC 00340407778/2021 - 196,60 - **FABIO DA SILVA DO NASCIMENTO - 033265809-08 -** 13538899-8 - IPVA - RENAVAM / EXERC 00757847145/2021 - 459,59 - **FABIO DANIEL DA SILVA - 030692009-31 -** 13563137-0 - IPVA - RENAVAM / EXERC 00776915266/2021 - 337,07 - **FABIO DE FREITAS - 016052949-26 -** 13568217-9 - IPVA - RENAVAM / EXERC 00764904485/2021 - 415,03 - **FABIO DE LIMA DOS SANTOS - 083911009-01 -** 13542927-9 - IPVA - RENAVAM / EXERC 00754584518/2021 - 423,33 - **FABIO DE SOUZA CANCELA - 321643609-82 -** 13544269-0 - IPVA - RENAVAM / EXERC 00828577943/2021 - 154,41 - **FABIO DE SOUZA CHINCOVIAKI - 050648599-45 -** 13570681-7 - IPVA - RENAVAM / EXERC 01137333461/2022 - 1.431,66 - **FABIO DE SOUZA GOMES - 067787699-80 -** 13554791-3 - IPVA - RENAVAM / EXERC 01270670376/2021 - 424,68 - **FABIO DIEGO DOS SANTOS DE OLIVEIRA - 055489089-52 -** 13556821-0 - IPVA - RENAVAM / EXERC 00828678863/2021 - 414,65 - **FABIO DO ROSARIO KLOH - 011692839-50 -** 13566703-0 - IPVA - RENAVAM / EXERC 00546503918/2021 - 150,46 - **FABIO DOS SANTOS - 069154089-67 -** 13560769-0 - IPVA - RENAVAM / EXERC 00767668537/2021 - 377,40 - **FABIO DOS SANTOS - 010623739-01 -** 13564445-5 - IPVA - RENAVAM / EXERC 00296047970/2021 - 168,41 - **FABIO DOS SANTOS MENEZES - 029420477-63 -** 13546427-9 - IPVA - RENAVAM / EXERC 00755667662/2021 - 408,05 - **FABIO DOS SANTOS RIBEIRO - 050956349-02 -** 13549810-6 - IPVA - RENAVAM / EXERC 00820386332/2021 - 229,24 - **FABIO EDLING - 033304379-01 -** 13547724-9 - IPVA - RENAVAM / EXERC 00913983047/2021 - 239,50 - **FABIO ELTON ALEXANDRE - 036487159-84 -** 13562226-5 - IPVA - RENAVAM / EXERC 00754197972/2021 - 359,91 - **FABIO FERREIRA - 289130848-48 -** 13558068-6 - IPVA - RENAVAM / EXERC 00768096391/2021 - 399,20 - **FABIO FERREIRA DE LIMA - 046335499-01 -** 13563531-6 - IPVA - RENAVAM / EXERC 01145206953/2022 - 2.051,45 - **FABIO FERREIRA DOMINGUES - 007444589-86 -** 13571380-5 - IPVA - RENAVAM / EXERC 00594919819/2022 - 1.281,24 - **FABIO FERREIRA GRIZAO - 009698069-90 -** 13547766-4 - IPVA - RENAVAM / EXERC 00460200852/2021 - 147,96 - **FABIO FERREIRA LEOPOLDINO - 026188522-73 -** 13563783-1 - IPVA - RENAVAM / EXERC 00545993172/2022 - 1.894,02 - **FABIO FIGUEIREDO ALVES - 107002889-45 -** 13549846-7 - IPVA - RENAVAM / EXERC 01264928863/2021 - 196,47 - **FABIO FRANCIS DOS ANJOS - 033068869-39 -** 13551320-2 - IPVA - RENAVAM / EXERC 00992368731/2022 - 606,60 - **FABIO FRANCISCO BITENCOURT SEVERINO - 092333229-47 -** 13554384-5 - IPVA - RENAVAM / EXERC 00892989068/2021 - 145,66 - **FABIO FURTUOSO DA SILVA - 089964899-13 -** 13552927-3 - IPVA - RENAVAM / EXERC 00754115232/2021 - 337,72 - **FABIO GARCIA DOS SANTOS - 832107849-49 -** 13543237-7 - IPVA - RENAVAM / EXERC 00771065892/2021 - 531,53 - **FABIO GAVIORNO - 019939019-30 -** 13569146-1 - IPVA - RENAVAM / EXERC 00376313218/2021 - 158,09 - **FABIO GIACOMIN - 042529239-80 -** 13547313-8 - IPVA - RENAVAM / EXERC 00761499350/2021 - 480,48 - **FABIO GONCALVES DA LUZ - 039161019-86 -** 13554343-8 - IPVA - RENAVAM / EXERC 01022559475/2021 - 242,70 - **FABIO HENRIQUE DA SILVA - 035356079-06 -** 13544560-6 - IPVA - RENAVAM / EXERC 00772364796/2021 - 397,45 - **FABIO HENRIQUE DOS SANTOS PAGANARDI - 068851249-66 -** 13546087-7 - IPVA - RENAVAM / EXERC 00772556342/2021 - 481,68 - **FABIO HENRIQUE ITO - 006813829-61 -** 13557306-0 - IPVA - RENAVAM / EXERC 00466170475/2021 - 212,15 - **FABIO HENRIQUE SANTOS DE OLIVEIRA - 083367229-04 -** 13564979-1 - IPVA - RENAVAM / EXERC 00345844165/2021 - 236,39 - **FABIO HENRIQUE SOUMAILI - 055777689-93 -** 13559349-4 - IPVA - RENAVAM / EXERC 00451071158/2021 - 236,39 - **FABIO HILLESHEIM - 841753979-49 -** 13545693-4 - IPVA - RENAVAM / EXERC 00164069224/2022 - 2.147,62 - 13545952-6 - IPVA - RENAVAM / EXERC 00948681926/2022 - 942,08 - **FABIO JORGE DA SILVA - 072561049-28 -** 13542645-8 - IPVA - RENAVAM / EXERC 00760905703/2021 - 459,59 - **FABIO JOSE ALVES PEREIRA - 927299831-04 -** 13564983-0 - IPVA - RENAVAM / EXERC 00756290988/2021 - 180,38 - **FABIO JOSE MACHADO DOS SANTOS - 045216479-60 -** 13554517-1 - IPVA - RENAVAM / EXERC 00881188697/2021 - 145,66 - **FABIO JULIO FRANCO COELHO - 029656039-13 -** 13547449-5 - IPVA - RENAVAM / EXERC 00752734903/2021 - 480,48 - **FABIO JUNIO DE SOUZA - 028279539-19 -** 13547260-3 - IPVA - RENAVAM / EXERC 00452438802/2021 - 218,91 - **FABIO JUNIO HESS - 057027819-88 -** 13554638-0 - IPVA - RENAVAM / EXERC 01011804279/2022 - 3.656,45 - **FABIO JUNIO MARTINS DA LUZ - 049555519-39 -** 13552591-0 - IPVA - RENAVAM / EXERC 00753683792/2021 - 424,48 - **FABIO JUNIO PAULA CAMARGO - 033419029-02 -** 13561334-7 - IPVA - RENAVAM / EXERC 00771799446/2021 - 377,07 - **FABIO JUNIOR ALVES DE LIMA - 071507999-90 -** 13568234-9 - IPVA - RENAVAM / EXERC 00772559694/2021 - 198,25 - **FABIO JUNIOR BARBOSA ARAUJO - 045532279-16 -** 13552730-0 - IPVA - RENAVAM / EXERC 00765509504/2021 - 423,48 - **FABIO JUNIOR BARBOSA DOS SANTOS - 032747949-37 -** 13568629-8 - IPVA - RENAVAM / EXERC 00769530834/2021 - 169,48 - **FABIO JUNIOR BARBOZA DA SILVA - 071137249-73 -** 13562989-8 - IPVA - RENAVAM / EXERC 00948191171/2021 - 153,89 - **FABIO JUNIOR CAVALLI - 043520779-25 -** 13550907-8 - IPVA - RENAVAM / EXERC 00870366416/2021 - 154,66 - **FABIO JUNIOR DE FARIAS - 035356089-88 -** 13550987-6 - IPVA - RENAVAM / EXERC 00479205086/2021 - 212,15 - **FABIO JUNIOR DE LIMA ZELMA - 037247249-42 -** 13556857-0 - IPVA - RENAVAM / EXERC 00784433038/2021 - 188,83 - **FABIO JUNIOR DE OLIVEIRA - 011232149-64 -** 13557840-1 - IPVA - RENAVAM / EXERC 00338749047/2021 - 236,39 - **FABIO JUNIOR DIAS - 012589309-43 -** 13558427-4 - IPVA - RENAVAM / EXERC 00765847515/2021 - 214,24 - **FABIO JUNIOR KOVALIU - 060241029-09 -** 13541239-2 - IPVA - RENAVAM / EXERC 00773994408/2021 - 377,94 - **FABIO JUNIOR PERES - 069646389-03 -** 13551900-6 - IPVA - RENAVAM / EXERC 00794101330/2021 - 148,15 - **FABIO JUNIOR PERUZZO - 047382359-40 -** 13548852-6 - IPVA - RENAVAM / EXERC 00756640741/2021 - 472,29 - **FABIO KAZAHAYA FUSCO - 010042219-59 -** 13560293-0 - IPVA - RENAVAM / EXERC 00190721200/2021 - 202,98 - **FABIO LAUREANO BATISTA - 049325849-38 -** 13545760-4 - IPVA - RENAVAM / EXERC 00789952904/2021 - 224,74 - **FABIO LEAO DE OLIVEIRA - 094541337-80 -** 13538416-0 - IPVA - RENAVAM / EXERC 00756196833/2021 - 441,30 - **FABIO LEONEL DE SOUZA - 022340919-77 -** 13570499-7 - IPVA - RENAVAM / EXERC 00810879743/2021 - 269,81 - **FABIO LIMA GONCALVES - 057944409-02 -** 13553575-3 - IPVA - RENAVAM / EXERC 00759976244/2021 - 359,91 - **FABIO LOURENCO PEREIRA - 037247299-01 -** 13548361-3 - IPVA - RENAVAM / EXERC 00771679971/2021 - 396,52 - **FABIO LUIS FERREIRA DIAS - 046493029-43 -** 13550803-9 - IPVA - RENAVAM / EXERC 00257895973/2022 - 1.074,58 - **FABIO LUIZ DA SILVA - 006701649-92 -** 13569849-0 - IPVA - RENAVAM / EXERC 00149632380/2021 - 403,95 - **FABIO LUIZ FERREIRA BRUSCHI - 014722239-77 -** 13566690-4 - IPVA - RENAVAM / EXERC 00894594869/2022 - 835,47 - **FABIO LUIZ SERRANO DIAS - 752442769-72 -** 13539482-3 - IPVA - RENAVAM / EXERC 00768849950/2021 - 597,57 - **FABIO MACHADO - 041801169-95 -** 13571067-9 - IPVA - RENAVAM / EXERC 00873732049/2022 - 170,16 - **FABIO MARCOS VENDRAMINI - 065352549-41 -** 13549924-2 - IPVA - RENAVAM / EXERC 00985570687/2022 - 1.036,63 - **FABIO MARTINS - 872650529-00 -** 13550600-1 - IPVA - RENAVAM / EXERC 00762548649/2021 - 462,46 - **FABIO MARTINS DOS SANTOS - 347939058-70 -** 13541580-4 - IPVA - RENAVAM / EXERC 00764296515/2021 - 546,58 - **FABIO MAYCON ALVES FURLIN - 071471459-33 -** 13563696-7 - IPVA - RENAVAM / EXERC 00473508737/2021 - 336,02 - **FABIO MEISTER SUTIL - 035216679-79 -** 13571838-6 - IPVA - RENAVAM / EXERC 00894431072/2022 - 764,03 - **FABIO MENDES DA SILVA - 054613579-03 -** 13557821-5 - IPVA - RENAVAM / EXERC 00491245041/2021 - 151,87 - **FABIO MENDES TEOFILO - 006133409-06 -** 13560577-8 - IPVA - RENAVAM / EXERC 00767867602/2021 - 377,94 - **FABIO MEREDICK - 054923129-36 -** 13541737-8 - IPVA - RENAVAM / EXERC 00787567833/2021 - 197,97 - **FABIO MERENDA DA SILVA - 268436578-42 -** 13572065-8 - IPVA - RENAVAM / EXERC 00855161353/2022 - 643,20 - **FABIO MOQUE - 023043019-83 -** 13571691-0 - IPVA - RENAVAM / EXERC 01215549927/2022 - 7.637,96 - 13571715-0 - IPVA - RENAVAM / EXERC 01165639391/2022 - 579,80 - **FABIO MOREIRA GOMES - 279275028-67 -** 13552331-3 - IPVA - RENAVAM / EXERC 00760106070/2021 - 456,69 - **FABIO MOREIRA NETO - 009152969-77 -** 13556689-6 - IPVA - RENAVAM / EXERC 01257211940/2022 - 6.606,57 - **FABIO MOTTA DE LARA - 091950559-75 -** 13544351-4 - IPVA - RENAVAM / EXERC 00767591003/2021 - 399,20 - **FABIO NARCISO ALVES - 266905888-40 -** 13566308-5 - IPVA - RENAVAM / EXERC 00225082691/2022 - 1.511,28 - 13566621-1 - IPVA - RENAVAM / EXERC 00865404143/2022 - 165,74 - **FABIO NASCIMBEM DE CASTRO - 094263779-80 -** 13559544-6 - IPVA - RENAVAM / EXERC 00339309350/2021 - 194,56 - **FABIO NUNES TREVISAN - 014728939-48 -** 13570124-6 - IPVA - RENAVAM / EXERC 01261664814/2022 - 3.395,82 - **FABIO PADILHA DE OLIVEIRA - 023919689-90 -** 13571466-6 - IPVA - RENAVAM / EXERC 00935427678/2022 - 3.896,79 - 13571473-9 - IPVA - RENAVAM / EXERC 01252120076/2022 - 807,86 - **FABIO PAULA DE LOURDES - 081815269-96 -** 13566066-3 - IPVA - RENAVAM / EXERC 00344812235/2021 - 194,56 - **FABIO PAULO DA SILVA - 053861189-86 -** 13568541-0 - IPVA - RENAVAM / EXERC 00939498928/2021 - 176,49 - **FABIO PAULO DE ALMEIDA - 041547029-39 -** 13556358-7 - IPVA - RENAVAM / EXERC 00755013921/2021 - 419,43 - **FABIO PEREIRA GOMES DOS SANTOS - 515109015-15 -** 13547201-8 - IPVA - RENAVAM / EXERC 00774989408/2021 - 423,48 - **FABIO PINTO DA SILVA - 047019369-79 -** 13547636-6 - IPVA - RENAVAM / EXERC 00762732016/2021 - 478,78 - **FABIO PONCIANI LAMIN - 056054509-64 -** 13559376-1 - IPVA - RENAVAM / EXERC 00259695726/2022 - 1.511,28 - 13559595-0 - IPVA - RENAVAM / EXERC 01150233599/2022 - 829,13 - **FABIO PONTES DAVID - 294892428-61 -** 13563075-6 - IPVA - RENAVAM / EXERC 00773513698/2021 - 423,33 - **FABIO POSSATTO CAMILO - 042474879-73 -** 13567113-4 - IPVA - RENAVAM / EXERC 00755673158/2021 - 144,18 - **FABIO RENATO LEANDRO DE SOUZA - 709853089-15 -** 13557114-8 - IPVA - RENAVAM / EXERC 00766554686/2021 - 408,05 - **FABIO RIBEIRO - 079597859-61 -** 13546810-0 - IPVA - RENAVAM / EXERC 00459345249/2021 - 212,15 - **FABIO ROBERTO ALMEIDA DE OLIVEIRA - 322118478-62 -** 13551598-1 - IPVA - RENAVAM / EXERC 00759523037/2021 - 459,59 - **FABIO ROCHA DA SILVA - 031439779-57 -** 13560711-8 - IPVA - RENAVAM / EXERC 00322606195/2021 - 194,56 - **FABIO RODRIGO AGUILERA - 046636149-14 -** 13553733-0 - IPVA - RENAVAM / EXERC 00420515534/2021 - 194,56 - **FABIO RODRIGO DA SILVA - 060120859-58 -** 13539234-0 - IPVA - RENAVAM / EXERC 00429457057/2021 - 375,85 - **FABIO RODRIGO MARTINS - 008834349-97 -** 13572112-3 - IPVA - RENAVAM / EXERC 01125517953/2022 - 2.626,62 - **FABIO RODRIGUES DA SILVA - 038407779-09 -** 13556601-2 - IPVA - RENAVAM / EXERC 00983882223/2022 - 199,73 - **FABIO RODRIGUES DE OLIVEIRA - 075162209-57 -** 13548989-1 - IPVA - RENAVAM / EXERC 00760015643/2021 - 303,81 - **FABIO ROGERIO ZANDROSKI - 044837249-59 -** 13556401-0 - IPVA - RENAVAM / EXERC 00508845114/2022 - 1.584,38 - **FABIO ROSA DA SILVA - 004434829-00 -** 13546252-7 - IPVA - RENAVAM / EXERC 00464176875/2021 - 236,39 - **FABIO RYCHETZKY - 036344059-37 -** 13557264-0 - IPVA - RENAVAM / EXERC 00886517567/2022 - 735,84 - **FABIO SANTOS - 072518509-07 -** 13548976-0 - IPVA - RENAVAM / EXERC 00759484970/2021 - 459,59 - **FABIO SCANDIAN - 344122203-20 -** 13568922-0 - IPVA - RENAVAM / EXERC 01172180307/2022 - 6.361,58 - 13568955-6 - IPVA - RENAVAM / EXERC 00339822252/2022 - 1.203,13 - **FABIO SILVA DOS SANTOS - 059087819-08 -** 13539564-1 - IPVA - RENAVAM / EXERC 00980694361/2021 - 155,17 - **FABIO SILVA E LIMA - 018938269-45 -** 13563955-9 - IPVA - RENAVAM / EXERC 00122041720/2021 - 156,38 - **FABIO SILVERIO DE SOUZA - 062025379-73 -** 13556175-4 - IPVA - RENAVAM / EXERC 00325859531/2021 - 218,91 - **FABIO SOLIVAN RAMOS - 062196189-20 -** 13559335-4 - IPVA - RENAVAM / EXERC 00757890482/2021 - 396,52 - **FABIO SOUZA CAMARGO - 067924869-22 -** 13538836-0 - IPVA - RENAVAM / EXERC 00868514080/2021 - 572,69 - **FABIO TOMAZELI - 039019409-36 -** 13566562-2 - IPVA - RENAVAM / EXERC 00309470013/2021 - 194,56 - **FABIO TORRESANI DE LARA - 024259789-09 -** 13556868-6 - IPVA - RENAVAM / EXERC 00771167539/2021 - 408,05 - **FABIO VALSECCHI - 248620778-38 -** 13545638-1 - IPVA - RENAVAM / EXERC 00793620333/2021 - 500,76 - **FABIO VIEIRA - 097357099-70 -** 13569409-6 - IPVA - RENAVAM / EXERC 00778504050/2022 - 505,68 - 13569445-2 - IPVA - RENAVAM / EXERC 00795453833/2022 - 404,78 - **FABIO VINICIUS**

Diário Oficial Certificado Digitalmente
O Departamento de Imprensa Oficial do Estado do Paraná, da garantia de autenticidade deste documento, desde que visualizado através do site http://www.imprensaoficial.pr.gov.br

MIRANDA - 076371259-04 - 13570332-0 - IPVA - RENAVAM / EXERC 00188620109/2022 - 1.327,43 - **FABIO WAGNER GRACIANO - 005876539-57 -** 13550573-0 - IPVA - RENAVAM / EXERC 01043910791/2022 - 3.602,70 - 13550970-1 - IPVA - RENAVAM / EXERC 00475452208/2022 - 2.044,73 - 13551355-5 - IPVA - RENAVAM / EXERC 00325180989/2022 - 1.281,36 - **FABIO WESCHENFELDER - 050984459-65 -** 13563239-2 - IPVA - RENAVAM / EXERC 00755919351/2021 - 162,81 - **FABIO WILLIAN DE MORAES - 870030079-91 -** 13565548-1 - IPVA - RENAVAM / EXERC 00457537213/2021 - 236,39 - **FABIOLA APARECIDA MACIEL FONSECA - 300263748-38 -** 13555241-0 - IPVA - RENAVAM / EXERC 00770927718/2021 - 456,69 - **FABIOLA APARECIDA RAMOS DOS SANTOS - 115542639-80 -** 13548973-5 - IPVA - RENAVAM / EXERC 00347411053/2021 - 271,34 - **FABIOLA COLOMBO - 840498631-20 -** 13563816-1 - IPVA - RENAVAM / EXERC 00976941902/2021 - 181,13 - **FABIOLA CRISTINA DE ABREU - 010690919-36 -** 13554626-7 - IPVA - RENAVAM / EXERC 00783971206/2021 - 192,76 - **FABIOLA CRISTINA DE ALMEIDA - 064666009-80 -** 13568036-2 - IPVA - RENAVAM / EXERC 00569423112/2022 - 2.468,46 - **FABIOLA DA SILVA ROSANSKI - 065205639-35 -** 13547801-6 - IPVA - RENAVAM / EXERC 00757832105/2021 - 380,19 - **FABIOLA MICHELOTTI PRESTES - 063213379-19 -** 13559888-7 - IPVA - RENAVAM / EXERC 00585110867/2022 - 2.479,20 - **FABIOLA OLINDA DE MELO - 070817979-70 -** 13558173-9 - IPVA - RENAVAM / EXERC 00159006945/2022 - 1.194,18 - 13558687-0 - IPVA - RENAVAM / EXERC 00135780357/2022 - 977,08 - **FABIOLA OLIVEIRA CAMARGO - 099630489-43 -** 13542724-1 - IPVA - RENAVAM / EXERC 00768968135/2021 - 456,69 - **FABIOLA PINHEIRO BOMFIM - 086559909-22 -** 13542118-9 - IPVA - RENAVAM / EXERC 00765746352/2021 - 460,48 - **FABIULA DOS SANTOS REIGEL - 066583159-57 -** 13566719-6 - IPVA - RENAVAM / EXERC 00467634360/2021 - 236,39 - **FABRICIA APARECIDA VALENTIN - 067243669-84 -** 13565465-5 - IPVA - RENAVAM / EXERC 00931686113/2021 - 146,20 - **FABRICIA DE FREITAS BARBOZA - 085930329-23 -** 13561641-9 - IPVA - RENAVAM / EXERC 00762253525/2021 - 364,03 - **FABRICIA FERNANDA DO PRADO - 071612569-25 -** 13545042-1 - IPVA - RENAVAM / EXERC 01086307191/2022 - 3.190,92 - **FABRICIA FERREIRA SANTOS - 043068789-37 -** 13557095-8 - IPVA - RENAVAM / EXERC 00786499184/2021 - 152,81 - **FABRICIA RITA DE OLIVEIRA - 058766199-22 -** 13553598-2 - IPVA - RENAVAM / EXERC 00959078045/2021 - 166,42 - **FABRICIO RUSSO NASCIMENTO - 857735491-15 -** 13545377-3 - IPVA - RENAVAM / EXERC 00761115412/2021 - 501,98 - **FABRICIO ABREU DA SILVA - 013111759-97 -** 13561356-8 - IPVA - RENAVAM / EXERC 00354713574/2021 - 194,56 - **FABRICIO ARI SAGAS - 039825609-85 -** 13566020-5 - IPVA - RENAVAM / EXERC 00916418006/2021 - 153,89 - **FABRICIO BELINE DA SILVA - 398893688-03 -** 13540798-4 - IPVA - RENAVAM / EXERC 00284369268/2021 - 194,56 - **FABRICIO BICHELS - 003563209-79 -** 13546381-7 - IPVA - RENAVAM / EXERC 00839354320/2021 - 491,08 - **FABRICIO BUAVA DOS SANTOS - 071008709-84 -** 13547924-1 - IPVA - RENAVAM / EXERC 00979819016/2021 - 155,17 - **FABRICIO CARDOSO GOMES - 329114538-08 -** 13547023-6 - IPVA - RENAVAM / EXERC 00917643453/2021 - 286,55 - **FABRICIO CARDOSO GUERRA - 052291789-57 -** 13546760-0 - IPVA - RENAVAM / EXERC 00831605448/2022 - 157,15 - **FABRICIO CAVALCANTE CAMARGO - 099830509-00 -** 13562201-0 - IPVA - RENAVAM / EXERC 00777849984/2021 - 197,97 - **FABRICIO D ARCK PALACINI - 009248649-58 -** 13548573-0 - IPVA - RENAVAM / EXERC 00796620520/2021 - 197,97 - **FABRICIO DE CARVALHO PIRES - 007208049-30 -** 13570365-6 - IPVA - RENAVAM / EXERC 00191073423/2022 - 209,58 - **FABRICIO DE CASTRO - 075371349-79 -** 13538652-9 - IPVA - RENAVAM / EXERC 00763170240/2021 - 182,43 - **FABRICIO DE OLIVEIRA BRITO - 941632600-30 -** 13568322-1 - IPVA - RENAVAM / EXERC 00794026354/2022 - 876,48 - **FABRICIO DE SOUZA - 080999309-08 -** 13568049-4 - IPVA - RENAVAM / EXERC 00753043440/2021 - 182,30 - **FABRICIO DE SOUZA LINS - 104690164-85 -** 13552242-2 - IPVA - RENAVAM / EXERC 01096538005/2021 - 164,63 - **FABRICIO DE SOUZA SILVEIRA - 983282806-63 -** 13566399-9 - IPVA - RENAVAM / EXERC 01105915333/2022 - 6.612,01 - **FABRICIO DINIZ APARECIDO - 016787899-92 -** 13542143-0 - IPVA - RENAVAM / EXERC 00758617399/2021 - 544,89 - **FABRICIO FERREIRA ANTONIO - 038296879-40 -** 13551480-2 - IPVA - RENAVAM / EXERC 00768893852/2021 - 364,03 - **FABRICIO JOSE DE SOUZA - 008036289-35 -** 13568383-3 - IPVA - RENAVAM / EXERC 01092827223/2022 - 4.445,96 - **FABRICIO JOSE NOGUEIRA - 032440589-81 -** 13545431-1 - IPVA - RENAVAM / EXERC 00527728500/2021 - 249,68 - **FABRICIO JUNIOR DA CRUZ - 089127049-31 -** 13567662-4 - IPVA - RENAVAM / EXERC 00856488194/2021 - 260,34 - **FABRICIO LUIZ WESCHENFELDER - 022423829-93 -** 13561034-8 - IPVA - RENAVAM / EXERC 00800191722/2021 - 376,04 - **FABRICIO MAFRA BENEDICTO - 043154679-79 -** 13572104-2 - IPVA - RENAVAM / EXERC 01046784177/2022 - 8.057,56 - **FABRICIO MELLO GODOI DE OLIVEIRA - 481999788-21 -** 13545767-1 - IPVA - RENAVAM / EXERC 00780442792/2021 - 224,74 - **FABRICIO MIRANDA DE OLIVEIRA - 112141919-40 -** 13551144-7 - IPVA - RENAVAM / EXERC 00399934162/2021 - 194,56 - **FABRICIO ORTIZ - 033069519-35 -** 13568568-2 - IPVA - RENAVAM / EXERC 00228006937/2022 - 3.655,38 - **FABRICIO PEREIRA - 042823519-00 -** 13569049-0 - IPVA - RENAVAM / EXERC 00228357225/2022 - 3.655,38 - 13569100-3 - IPVA - RENAVAM / EXERC 00984243950/2022 - 817,53 - **FABRICIO PEREIRA DA SILVA - 012252469-11 -** 13551451-9 - IPVA - RENAVAM / EXERC 00451436199/2022 - 1.853,33 - **FABRICIO RIBEIRO DA SILVA - 178342748-56 -** 13568198-9 - IPVA - RENAVAM / EXERC 00780349490/2022 - 669,51 - **FABRICIO ROBERTO BARBOSA - 062491379-12 -** 13539095-0 - IPVA - RENAVAM / EXERC 00282064478/2021 - 194,56 - **FABRICIO VILELA TOLEDO - 806321651-20 -** 13547508-4 - IPVA - RENAVAM / EXERC 00539360210/2021 - 898,50 - **FABRIZIA APARECIDA AUGUSTO DE LIMA - 053519129-45 -** 13569470-3 - IPVA - RENAVAM / EXERC 01015800642/2022 - 1.426,76 - **FABULO DANIEL ALVES EINHARDT - 046060289-63 -** 13542137-5 - IPVA - RENAVAM / EXERC 00250717697/2021 - 155,17 - **FACILIT GERENCIAMENTO DE OBRAS E PAINEIS EIRELI - ME - 12958850/0001-86 -** 13557140-7 - IPVA - RENAVAM / EXERC 00757473741/2021 - 408,05 - **FACO - SERVICOS EMPRESARIAIS E REPRESENTACAO COMERCIAL - 05880959/0001-82 -** 13555226-7 - IPVA - RENAVAM / EXERC 00759007438/2021 - 423,48 - **FAGNER AFONSO VIEIRA DA SILVA - 060282499-04 -** 13555198-8 - IPVA - RENAVAM / EXERC 00506864839/2021 - 284,91 - **FAGNER DE CARVALHO - 109745909-83 -** 13554665-8 - IPVA - RENAVAM / EXERC 00923696040/2022 - 1.632,92 - **FAGNER VITALINO DA SILVA - 062595749-08 -** 13571458-5 - IPVA - RENAVAM / EXERC 00282978151/2022 - 970,42 - **FARMACIAS LENZ LTDA ME - 10742335/0001-39 -** 13572126-3 - IPVA - RENAVAM / EXERC 00904335232/2022 - 4.150,49 - **FATIMA ALI EL ZEIN - 004460359-20 -** 13567279-3 - IPVA - RENAVAM / EXERC 00457757833/2022 - 2.560,94 - **FATIMA APARECIDA DA SILVA - 841158159-49 -** 13557542-9 - IPVA - RENAVAM / EXERC 00875443460/2022 - 165,74 - **FATIMA APARECIDA RAMOS - 034755848-83 -** 13547542-4 - IPVA - RENAVAM / EXERC 00768064732/2021 - 421,85 - **FATIMA APARECIDA ROMAGNOLI - 014561519-75 -** 13546657-3 - IPVA - RENAVAM / EXERC 00772346623/2021 - 488,32 - **FATIMA APARECIDA SIMOES - 037047809-60 -** 13563606-1 - IPVA - RENAVAM / EXERC 00910346941/2022 - 177,08 - **FATIMA APARECIDA SKIBA - 636157389-34 -** 13570842-9 - IPVA - RENAVAM / EXERC 00119111420/2022 - 2.548,05 - **FATIMA APARECIDA TAMBORLIM - 060288128-54 -** 13539966-3 - IPVA - RENAVAM / EXERC 00771672896/2021 - 494,82 - **FATIMA BASTOS DE OLIVEIRA - 045403729-55 -** 13553394-7 - IPVA - RENAVAM / EXERC 00753112566/2021 - 396,52 - **FATIMA CARNEIRO MIZIDIO - 620430999-49 -** 13563400-0 - IPVA - RENAVAM / EXERC 00796215057/2021 - 148,15 - **FATIMA CONCEICAO DA SILVA - 507742559-00 -** 13560523-9 - IPVA - RENAVAM / EXERC 01009981398/2021 - 196,60 - **FATIMA CORREA DE LIMA SILVEIRA - 958646609-49 -** 13550975-2 - IPVA - RENAVAM / EXERC 00793340128/2021 - 197,97 - **FATIMA DA LUZ DOS SANTOS - 603112079-87 -** 13545831-7 - IPVA - RENAVAM / EXERC 00762199652/2021 - 399,20 - **FATIMA DALL AGNOLI - 066553029-35 -** 13571646-4 - IPVA - RENAVAM / EXERC 00452904030/2022 - 5.173,87 - **FATIMA DO ROSARIO DE CELIS AMORIM - 047315769-11 -** 13548189-0 - IPVA - RENAVAM / EXERC 00756542693/2021 - 408,05 - **FATIMA ELOIR DA SILVA - 681420139-91 -** 13540129-3 - IPVA - RENAVAM / EXERC 00758934165/2021 - 318,49 - **FATIMA MODESTO DE SOUZA PIRES - 200250758-96 -** 13547445-2 - IPVA - RENAVAM / EXERC 00763640689/2021 - 462,46 - **FATIMA NASCIMENTO - 025792639-93 -** 13541990-7 - IPVA - RENAVAM / EXERC 00795016344/2021 - 188,83 - **FATIMA PEREIRA DOS SANTOS - 648796669-04 -** 13567786-8 - IPVA - RENAVAM / EXERC 01260026229/2021 - 188,79 - **FATIMA RODRIGUES DE MACEDO - 043108919-18 -** 13570936-0 - IPVA - RENAVAM / EXERC 00539962473/2022 - 1.710,90 - **FATIMA SILVERIO PEREIRA DE OLIVEIRA - 816386559-87 -** 13557676-0 - IPVA - RENAVAM / EXERC 00894813234/2022 - 824,03 - **FATIMA SUELI ZANETTIN ESCOLA - 037942099-66 -** 13561623-0 - IPVA - RENAVAM / EXERC 00888039964/2022 - 217,47 - **FAUSER NUNES PARDINI JUNIOR - 097635179-07 -** 13553695-4 - IPVA - RENAVAM / EXERC 00944379583/2021 - 286,55 - **FAUSTINO ANGELO ANDREATA - 029013159-68 -** 13557688-3 - IPVA - RENAVAM / EXERC 00760185921/2021 - 589,40 - **FAUSTINO FERREIRA DOS SANTOS - 540919939-15 -** 13552099-3 - IPVA - RENAVAM / EXERC 00764910566/2021 - 459,59 - **FAUSTO ANTONIO DE MORAES - 049850059-40 -** 13555704-8 - IPVA - RENAVAM / EXERC 00569367441/2022 - 2.408,50 - 13556443-5 - IPVA - RENAVAM / EXERC 00111430127/2022 - 199,73 - **FAUSTO ERNESTO MASSARIOLLI - 173208109-30 -** 13552498-0 - IPVA - RENAVAM / EXERC 00144037270/2022 - 835,10 - **FAVERNEI MULLER LAZZARETTI - 055492139-15 -** 13542895-7 - IPVA - RENAVAM / EXERC 00228322898/2022 - 2.717,94 - **FAVIANE MARIA DOS SANTOS - 005582599-01 -** 13563238-4 - IPVA - RENAVAM / EXERC 00763269808/2021 - 456,69 - **FAVILLE INDUSTRIA E COMERCIO DE ALIMENTOS LTDA - 01888945/0001-54 -** 13559767-8 - IPVA - RENAVAM / EXERC 00829933158/2022 - 869,49 - 13559987-5 - IPVA - RENAVAM / EXERC 00829933360/2022 - 869,49 - 13560197-7 - IPVA - RENAVAM / EXERC 00858550385/2022 - 581,45 - 13560410-0 - IPVA - RENAVAM / EXERC 00863544959/2022 - 249,31 - **FCF ACOUGUE E MERCADO LTDA - 07265803/0001-17 -** 13563869-2 - IPVA - RENAVAM / EXERC 00174676450/2021 - 309,01 - **FELICIANA ZOCOLOTTE - 018518499-55 -** 13569675-7 - IPVA - RENAVAM / EXERC 01001524044/2022 - 3.718,68 - 13569699-4 - IPVA - RENAVAM / EXERC 00846870614/2022 - 947,99 - **FELICIANO JOSE DE OLIVEIRA NETO - 096958169-67 -** 13538074-1 - IPVA - RENAVAM / EXERC 00813688728/2021 - 266,93 - **FELICIANO MARINHO - 716299559-49 -** 13550513-7 - IPVA - RENAVAM / EXERC 00758933827/2021 - 399,20 - **FELINTRO APARECIDO GONCALVES - 041180919-92 -** 13542349-1 - IPVA - RENAVAM / EXERC 00762984112/2021 - 498,13 - **FELIPE ALBERTO SIMAS - 068116429-80 -** 13540284-2 - IPVA - RENAVAM / EXERC 00797217037/2021 - 584,01 - **FELIPE ALENCAR LOPES DOS REIS - 062477159-86 -** 13564674-1 - IPVA - RENAVAM / EXERC 01014717733/2021 - 146,65 - **FELIPE ALMEIDA DE PINHO RIBEIRO - 059251809-41 -** 13544921-0 - IPVA - RENAVAM / EXERC 00777453835/2021 - 444,70 - **FELIPE ALVES LEITE - 087667749-93 -** 13553907-4 - IPVA - RENAVAM / EXERC 00792019261/2021 - 197,97 - **FELIPE AMILCAR BAPTISTA DA SILVA - 095912439-01 -** 13541755-6 - IPVA - RENAVAM / EXERC 00459768522/2021 - 212,15 - **FELIPE APARECIDO BUENO DE CARVALHO - 085496189-50 -** 13553220-7 - IPVA - RENAVAM / EXERC 00839680449/2021 - 348,04 - **FELIPE APARECIDO PEREIRA BORGES - 063651979-18 -** 13551808-5 - IPVA - RENAVAM / EXERC 01078394676/2022 - 3.920,92 - **FELIPE AUGUSTO AMORIM DOS SANTOS - 056141069-01 -** 13571049-0 - IPVA - RENAVAM / EXERC 00493778713/2021 - 212,15 - **FELIPE AUGUSTO INCKOT KARAS MOVEIS ME - 13736922/0001-03 -** 13561696-6 - IPVA - RENAVAM / EXERC 00148776124/2022 - 2.281,98 - 13561773-3 - IPVA - RENAVAM / EXERC 00908272413/2022 - 827,86 - 13561858-6 - IPVA - RENAVAM / EXERC 00581093089/2022 - 806,72 - **FELIPE BALDUINO JORGE - 217916158-13 -** 13538192-6 - IPVA - RENAVAM / EXERC 00942146905/2021 - 638,42 - **FELIPE BANDEIRAS - 096522869-07 -** 13565313-6 - IPVA - RENAVAM / EXERC 00532402944/2021 - 225,73 - **FELIPE BERNARDO DE PAULA - 090340989-58 -** 13556183-5 - IPVA - RENAVAM / EXERC 00908874693/2022 - 2.046,12 - **FELIPE BERTOLINO DOURADO DOS SANTOS - 067590529-00 -** 13556836-8 - IPVA - RENAVAM / EXERC 00926222970/2021 - 153,89 - **FELIPE BOENO DE LARA - 080855919-28 -** 13544413-8 - IPVA - RENAVAM / EXERC 00758712715/2021 - 399,20 - **FELIPE BOSCO DA SILVA - 071575209-07 -** 13546356-6 - IPVA - RENAVAM / EXERC 00776793080/2021 -

597,57 - **FELIPE BUENO FERREIRA - 075076979-32 -** 13544479-0 - IPVA - RENAVAM / EXERC 00753915049/2021 - 480,48 - **FELIPE CAETANO VIEIRA VIANA - 088825899-27 -** 13543193-1 - IPVA - RENAVAM / EXERC 00761472274/2021 - 456,69 - **FELIPE CARVALHO SANTOS - 022001487-63 -** 13555979-2 - IPVA - RENAVAM / EXERC 00757224237/2021 - 423,33 - **FELIPE COLACO CALIXTO - 101557929-97 -** 13567127-4 - IPVA - RENAVAM / EXERC 00530647745/2021 - 225,73 - **FELIPE CREMER SANTOS - 083841829-57 -** 13555649-1 - IPVA - RENAVAM / EXERC 00759299617/2021 - 481,68 - **FELIPE CROSS DOS SANTOS - 091402189-37 -** 13566410-3 - IPVA - RENAVAM / EXERC 00337063273/2021 - 236,39 - **FELIPE DA COSTA LIMA - 094962069-64 -** 13558842-3 - IPVA - RENAVAM / EXERC 00367190532/2021 - 194,56 - **FELIPE DA SILVA DIAS - 108253369-61 -** 13546310-8 - IPVA - RENAVAM / EXERC 00475615166/2021 - 212,15 - **FELIPE DA SILVA DOMINGOS BOLETA - 077797969-14 -** 13556098-7 - IPVA - RENAVAM / EXERC 01064091960/2021 - 220,70 - **FELIPE DA SILVA GONCALVES - 061987909-24 -** 13565871-5 - IPVA - RENAVAM / EXERC 00485717425/2021 - 246,33 - **FELIPE DE CARVALHO GODOI - 019829546-47 -** 13542471-4 - IPVA - RENAVAM / EXERC 00795379269/2021 - 431,02 - **FELIPE DE JESUS BERNARDI - 098808989-07 -** 13568664-6 - IPVA - RENAVAM / EXERC 00591728567/2022 - 4.272,32 - **FELIPE DE MORAIS STELA - 112876799-60 -** 13551669-4 - IPVA - RENAVAM / EXERC 00844937819/2022 - 903,40 - 13551745-3 - IPVA - RENAVAM / EXERC 00885536410/2022 - 885,33 - **FELIPE DE OLIVEIRA NOGUEIRA MIRANDA - 102114079-17 -** 13538700-2 - IPVA - RENAVAM / EXERC 00922247595/2021 - 625,60 - **FELIPE DE OLIVEIRA SILVA - 090813839-30 -** 13563925-7 - IPVA - RENAVAM / EXERC 00555685535/2022 - 1.613,90 - **FELIPE DE QUEIROZ MATYNIAK - 052230849-00 -** 13564634-2 - IPVA - RENAVAM / EXERC 00502099534/2022 - 2.916,50 - 13564708-0 - IPVA - RENAVAM / EXERC 01117488559/2022 - 495,00 - **FELIPE DE SOUZA - 096578319-70 -** 13569099-6 - IPVA - RENAVAM / EXERC 00768668611/2021 - 160,13 - **FELIPE DIEGO PEREIRA COSTA - 105636979-54 -** 13546168-7 - IPVA - RENAVAM / EXERC 00848745167/2021 - 154,41 - **FELIPE DO NASCIMENTO - 097795309-24 -** 13550477-7 - IPVA - RENAVAM / EXERC 00922819360/2021 - 209,73 - **FELIPE DOBUCHAK DE OLIVEIRA - 040524829-64 -** 13567631-4 - IPVA - RENAVAM / EXERC 00347473903/2021 - 194,56 - **FELIPE DOS SANTOS - 084965389-40 -** 13566432-4 - IPVA - RENAVAM / EXERC 00334747988/2021 - 194,56 - **FELIPE DOS SANTOS RAMOS - 082723809-60 -** 13538592-1 - IPVA - RENAVAM / EXERC 00458584746/2021 - 212,15 - **FELIPE DOS SANTOS TAVARES - 088400039-75 -** 13568244-6 - IPVA - RENAVAM / EXERC 00761584463/2021 - 212,59 - **FELIPE EDELING - 055061139-86 -** 13553936-8 - IPVA - RENAVAM / EXERC 00767378040/2021 - 421,85 - **FELIPE EUGENIO DA CRUZ - 081950099-21 -** 13568415-5 - IPVA - RENAVAM / EXERC 00952785293/2022 - 855,93 - **FELIPE FERRAZ DE ARRUDA - VEICULOS ME - 11360983/0001-93 -** 13561527-7 - IPVA - RENAVAM / EXERC 00755446054/2021 - 182,30 - **FELIPE FERRO BARBOSA DE AMORIM - 429087959-49 -** 13547952-7 - IPVA - RENAVAM / EXERC 00780008120/2021 - 475,25 - **FELIPE FREITAS DA CUNHA - 056382849-82 -** 13556843-0 - IPVA - RENAVAM / EXERC 00309270065/2021 - 194,56 - **FELIPE GAWLIK - 081462819-23 -** 13548754-6 - IPVA - RENAVAM / EXERC 00774621095/2021 - 377,94 - **FELIPE GUILHERME FARINHA - 233169538-50 -** 13555224-0 - IPVA - RENAVAM / EXERC 00509916317/2021 - 282,77 - **FELIPE GUIMARAES DE MATOS - 096227469-00 -** 13557498-8 - IPVA - RENAVAM / EXERC 00572906056/2022 - 1.824,45 - **FELIPE GUSTAVO DE NOVAES - 088872469-12 -** 13545074-0 - IPVA - RENAVAM / EXERC 00756437547/2021 - 503,34 - **FELIPE HENRIQUE TENORIO - 095634419-40 -** 13565052-8 - IPVA - RENAVAM / EXERC 00330669478/2021 - 155,76 - **FELIPE JHONATAN TOMAZ DA SILVA - 099913329-28 -** 13543206-7 - IPVA - RENAVAM / EXERC 00233969721/2021 - 159,51 - **FELIPE JOSE ZAMARCHI GROLLI - 046678499-67 -** 13556520-2 - IPVA - RENAVAM / EXERC 00332550621/2022 - 1.442,99 - **FELIPE KAMPA - 040181229-42 -** 03653251-3 - IAP - AUTO INFRACAO 00133665 - 17.845,71 - 03653292-0 - IAP - AUTO INFRACAO 00133664 - 238.483,63 - **FELIPE LAURO NAUMES NETO - 126870879-80 -** 13543702-6 - IPVA - RENAVAM / EXERC 00764245074/2021 - 182,30 - **FELIPE LEONARDO DA SILVA - 110665589-30 -** 13554261-0 - IPVA - RENAVAM / EXERC 00316893218/2021 - 393,66 - **FELIPE LUAN PEREIRA - 060238379-05 -** 13546357-4 - IPVA - RENAVAM / EXERC 00767999320/2021 - 492,07 - **FELIPE LUCAS DE SOUZA - 079964789-61 -** 13543076-5 - IPVA - RENAVAM / EXERC 00774964146/2021 - 531,53 - **FELIPE LUCAS MATTOZO - 059246869-06 -** 13552563-4 - IPVA - RENAVAM / EXERC 00966098994/2021 - 381,51 - **FELIPE MARLON LAURENTINO ALVES - 064094569-48 -** 13557606-9 - IPVA - RENAVAM / EXERC 00457005718/2022 - 2.713,18 - **FELIPE MARQUES CAMARGO - 118191719-06 -** 13570687-6 - IPVA - RENAVAM / EXERC 00316977918/2022 - 1.794,87 - **FELIPE MARQUES VERAS - 076682119-69 -** 13567901-1 - IPVA - RENAVAM / EXERC 01037390587/2022 - 4.247,45 - **FELIPE MATHEUS DOS ANJOS - 097687739-28 -** 13561086-0 - IPVA - RENAVAM / EXERC 00179234757/2021 - 179,74 - **FELIPE MATHEUS DOS REIS BARRETO - 116762429-70 -** 13570980-8 - IPVA - RENAVAM / EXERC 00961134798/2022 - 240,96 - **FELIPE MERCURIO - 090836879-88 -** 13567359-5 - IPVA - RENAVAM / EXERC 00339456221/2021 - 194,56 - **FELIPE NASCIMENTO RIBAS - 116599109-86 -** 13538589-1 - IPVA - RENAVAM / EXERC 00803117949/2021 - 229,24 - **FELIPE NERI DA COSTA FILHO - 650473037-72 -** 13568076-1 - IPVA - RENAVAM / EXERC 00763519065/2021 - 182,30 - **FELIPE PEDRO DE ANDRADE - 109871969-79 -** 13551080-7 - IPVA - RENAVAM / EXERC 00405977484/2021 - 236,39 - **FELIPE PEREIRA TAMEIRAO - 111945676-22 -** 13545154-1 - IPVA - RENAVAM / EXERC 00752662970/2021 - 503,34 - **FELIPE PINHEIRO DE PAULA - 335004198-10 -** 13544016-7 - IPVA - RENAVAM / EXERC 00771993293/2021 - 518,81 - **FELIPE PLATNER BITENCOURT - 010384339-67 -** 13551890-5 - IPVA - RENAVAM / EXERC 00508733499/2021 - 246,33 - **FELIPE PLAZA CANDIDO - 011773989-82 -** 13559480-6 - IPVA - RENAVAM / EXERC 00343187507/2021 - 194,56 - **FELIPE PRATI - 066174299-74 -** 13559713-9 - IPVA - RENAVAM / EXERC 00986830860/2022 - 3.769,78 - **FELIPE RIBEIRO CAMARGO - 079691279-32 -** 13540336-9 - IPVA - RENAVAM / EXERC 00802165796/2021 - 188,83 - **FELIPE ROGER MIRANDA - 408160988-83 -** 13557375-2 - IPVA - RENAVAM / EXERC 00977252388/2021 - 166,42 - **FELIPE ROSA MARQUES - 112823539-00 -** 13556134-7 - IPVA - RENAVAM / EXERC 01017877030/2021 - 263,37 - **FELIPE SANTIAGO DOS SANTOS - 042898080-50 -** 13546753-7 - IPVA - RENAVAM / EXERC 00458286109/2021 - 212,15 - **FELIPE SERRATO PEREIRA DE FREITAS - 095490699-31 -** 13568150-4 - IPVA - RENAVAM / EXERC 01145327548/2022 - 5.150,53 - **FELIPE SILVA RAQUEL - 085791939-31 -** 13554273-3 - IPVA - RENAVAM / EXERC 00897353870/2022 - 217,47 - **FELIPE SOARES DA LUZ - 115489789-30 -** 13548964-6 - IPVA - RENAVAM / EXERC 00767728238/2021 - 399,20 - **FELIPE SOARES DE MATOS - 118365589-45 -** 13540599-0 - IPVA - RENAVAM / EXERC 00892730447/2021 - 274,86 - **FELIPE SOUZA DE MOURA - 110610539-70 -** 13554175-3 - IPVA - RENAVAM / EXERC 00779578465/2021 - 197,97 - **FELIPE SPARAPAN FILHO - 756260129-15 -** 13554341-1 - IPVA - RENAVAM / EXERC 00396923674/2021 - 194,56 - **FELIPE TAGORE DA SILVA ALVES - 102641149-14 -** 13551522-1 - IPVA - RENAVAM / EXERC 00770085237/2021 - 382,57 - **FELIPE VICTOR DE LIMA - 073438989-22 -** 13551985-5 - IPVA - RENAVAM / EXERC 00755299337/2021 - 359,91 - **FELIPE VIEIRA BATISTA - 079434619-75 -** 13548008-8 - IPVA - RENAVAM / EXERC 00975714716/2021 - 155,17 - **FELIPPE ALMEIDA LAGO - 050015809-60 -** 13550534-0 - IPVA - RENAVAM / EXERC 00834756668/2021 - 222,21 - **FELIX DA SILVA NEVES - 070260159-40 -** 13546428-7 - IPVA - RENAVAM / EXERC 00766340317/2021 - 399,15 - **FELIZ GURGACZ JUNIOR - 030129249-30 -** 13567612-8 - IPVA - RENAVAM / EXERC 00786343281/2022 - 923,28 - **FELLIP GUILHERME DE OLIVEIRA MOTA - 098073419-30 -** 13553540-0 - IPVA - RENAVAM / EXERC 00769821944/2021 - 337,72 - **FELYPE IGNACIO - 073727829-37 -** 13549678-2 - IPVA - RENAVAM / EXERC 00308714393/2021 - 196,60 - **FEMCO - PRE-MOLDADOS DE CONCRETO - LTDA - 03346452/0001-18 -** 13569728-1 - IPVA - RENAVAM / EXERC 01057558939/2022 - 2.818,61 - **FERMINO DOS SANTOS - 946286459-49 -** 13547349-9 - IPVA - RENAVAM / EXERC 00753766051/2021 - 399,20 - **FERMINO SPETH - 632381289-49 -** 13567925-9 - IPVA - RENAVAM / EXERC 00843304774/2022 - 639,85 - **FERNANDA APARECIDA BASSI - 104670899-65 -** 13560064-4 - IPVA - RENAVAM / EXERC 00545699339/2022 - 4.593,68 - **FERNANDA APARECIDA DA SILVA SANTOS - 320383118-03 -** 13550096-8 - IPVA - RENAVAM / EXERC 00782391044/2021 - 422,01 - **FERNANDA APARECIDA DE OLIVEIRA SILVA - 307131488-45 -** 13547673-0 - IPVA - RENAVAM / EXERC 00755597648/2021 - 211,62 - **FERNANDA APARECIDA FOGACA - 004007249-52 -** 13559649-3 - IPVA - RENAVAM / EXERC 00466400144/2021 - 225,40 - **FERNANDA BARBOSA FERMINO - 102110579-16 -** 13568958-0 - IPVA - RENAVAM / EXERC 00198173555/2021 - 257,76 - **FERNANDA BISPO DA SILVA - 061794689-23 -** 13556195-9 - IPVA - RENAVAM / EXERC 00966191757/2021 - 166,42 - **FERNANDA BOCA SANTA - 072651379-22 -** 13546955-6 - IPVA - RENAVAM / EXERC 00791705790/2021 - 473,82 - **FERNANDA BORBA CAVALHEIRO - 034129449-71 -** 13552556-1 - IPVA - RENAVAM / EXERC 00795676980/2021 - 227,67 - **FERNANDA BOTTEGA - 088288209-00 -** 13560025-3 - IPVA - RENAVAM / EXERC 00282664130/2022 - 2.948,04 - **FERNANDA CAROLINNE DA CRUZ - 041533889-12 -** 13555129-5 - IPVA - RENAVAM / EXERC 00759538271/2021 - 423,48 - **FERNANDA CASTRO DE MELLO SARAIVA DA SILVA - 037075056-00 -** 13545031-6 - IPVA - RENAVAM / EXERC 00775807273/2021 - 441,91 - **FERNANDA CECILIA DE SOUZA - 025849019-51 -** 13539251-0 - IPVA - RENAVAM / EXERC 00766929264/2021 - 474,55 - **FERNANDA CRISTINA BOLONHESI - 079864279-30 -** 13544432-4 - IPVA - RENAVAM / EXERC 00330159526/2022 - 986,66 - **FERNANDA CRISTINA CINQUINI FERRI - 060325449-74 -** 13550374-6 - IPVA - RENAVAM / EXERC 00856154229/2022 - 2.071,43 - **FERNANDA CRISTINA FONSECA - 031440509-70 -** 13565877-4 - IPVA - RENAVAM / EXERC 00970322240/2022 - 1.056,78 - **FERNANDA CRISTINA PEREIRA DA SILVA - 080778149-56 -** 13547339-1 - IPVA - RENAVAM / EXERC 00768520541/2021 - 364,03 - **FERNANDA DA SILVA - 007058769-85 -** 13550933-7 - IPVA - RENAVAM / EXERC 00998173231/2022 - 3.500,77 - **FERNANDA DAMASCENO PEREIRA - 096181319-98 -** 13549004-0 - IPVA - RENAVAM / EXERC 00416475523/2021 - 194,56 - **FERNANDA DE FATIMA BATISTA - 074528729-83 -** 13556370-6 - IPVA - RENAVAM / EXERC 00959003878/2022 - 245,86 - **FERNANDA DE JESUS GONCALVES - 084325259-60 -** 13566812-5 - IPVA - RENAVAM / EXERC 00377154172/2021 - 194,56 - **FERNANDA DE MELLO GOMES - 121161216-39 -** 13548340-0 - IPVA - RENAVAM / EXERC 00770414079/2021 - 377,07 - **FERNANDA DE OLIVEIRA GONCALVES - 329627858-32 -** 13542131-6 - IPVA - RENAVAM / EXERC 00757552200/2021 - 544,89 - **FERNANDA DE SOUZA LIMA - 059962569-40 -** 13569161-5 - IPVA - RENAVAM / EXERC 01219405784/2022 - 296,37 - **FERNANDA DOS SANTOS - 052912739-33 -** 13570928-0 - IPVA - RENAVAM / EXERC 00776203053/2021 - 174,64 - **FERNANDA FELIX DA SILVA - 071876319-01 -** 13560360-0 - IPVA - RENAVAM / EXERC 00406164452/2021 - 196,60 - **FERNANDA GARCIA VEIGA - 047259959-32 -** 13567428-1 - IPVA - RENAVAM / EXERC 00358073090/2021 - 194,56 - **FERNANDA GONCALVES FERREIRA - 116207899-57 -** 13549842-4 - IPVA - RENAVAM / EXERC 00771515430/2021 - 364,03 - **FERNANDA GRAZIELE MARTINS - 057743299-09 -** 13548744-9 - IPVA - RENAVAM / EXERC 00840170378/2021 - 145,06 - **FERNANDA GRAZIELLE CAVALCANTE - 073558579-24 -** 13558871-7 - IPVA - RENAVAM / EXERC 00330800752/2021 - 194,56 - **FERNANDA JHENIFER KARPINSKI RAMOS - 103982729-21 -** 13562325-3 - IPVA - RENAVAM / EXERC 00763762520/2021 - 359,91 - **FERNANDA LAISE DE MELLO SILVEIRA RODRIGUES - 088788099-18 -** 13551874-3 - IPVA - RENAVAM / EXERC 00795054149/2021 - 219,92 - **FERNANDA LUCIA RUTH SCHMIDT - 079459589-82 -** 13563262-7 - IPVA - RENAVAM / EXERC 00139992308/2022 - 1.213,15 - **FERNANDA LUISE RODRIGUES - 100548619-00 -** 13545907-0 - IPVA - RENAVAM / EXERC 00207878498/2021 - 495,20 - **FERNANDA MARA BRAGA MONTEIRO - 046230389-63 -** 13542421-8 - IPVA - RENAVAM / EXERC 00787117900/2021 - 431,02 - **FERNANDA MARIA DA SILVA - 053931619-99 -** 13543274-1 - IPVA - RENAVAM / EXERC 01257766594/2022 - 793,34 - **FERNANDA MARIA DA SILVA DECEZARO - 031343159-04 -** 13558237-9 - IPVA - RENAVAM / EXERC 01094429373/2022 - 2.962,86 - **FERNANDA MARQUES DE OLIVEIRA - 093853749-07 -** 13547994-2 - IPVA - RENAVAM / EXERC 00869724550/2022 - 191,04 - **FERNANDA MONTEIRO TIBILIER - 087168459-43 -** 13568533-0 - IPVA - RENAVAM / EXERC 00957845324/2021 -

Diário Oficial Certificado Digitalmente
O Departamento de Imprensa Oficial do Estado do Paraná, da garantia de autenticidade deste documento, desde que visualizado através do site http://www.imprensaoficial.pr.gov.br

169,62 - **FERNANDA NAELI FUCHS FOGACA - 095005869-67 -** 13538492-5 - IPVA - RENAVAM / EXERC 00896219062/2022 - 206,16 - **FERNANDA PAVIA SALVARO - 050801549-93 -** 13564095-6 - IPVA - RENAVAM / EXERC 00828997284/2022 - 793,66 - **FERNANDA PEREIRA DE SOUZA - 063910649-89 -** 13550609-5 - IPVA - RENAVAM / EXERC 00123739934/2022 - 1.012,40 - **FERNANDA PRISCILA APARECIDA GODOI - 080215509-02 -** 13560213-2 - IPVA - RENAVAM / EXERC 00762330031/2021 - 380,19 - **FERNANDA QUEIROZ DE SOUZA - 069785649-66 -** 13570902-6 - IPVA - RENAVAM / EXERC 00498289818/2022 - 1.136,58 - 13571172-1 - IPVA - RENAVAM / EXERC 00955412560/2022 - 199,73 - **FERNANDA RODRIGUES SIQUINI - 356968808-94 -** 13538683-9 - IPVA - RENAVAM / EXERC 00479326169/2021 - 174,95 - **FERNANDA VILARINHO PEREIRA - 430265108-31 -** 13557477-5 - IPVA - RENAVAM / EXERC 00543784657/2021 - 184,07 - **FERNANDES AGUIAR DOS SANTOS - 281121219-15 -** 13566966-0 - IPVA - RENAVAM / EXERC 00968675654/2021 - 155,17 - **FERNANDO ABREU DOS SANTOS - 081357129-44 -** 13548001-0 - IPVA - RENAVAM / EXERC 00766168441/2021 - 377,94 - **FERNANDO AGUSTINHO PRESTES - 006664149-71 -** 13547596-3 - IPVA - RENAVAM / EXERC 00761812393/2021 - 478,78 - **FERNANDO ALVES - 086855079-52 -** 13549128-4 - IPVA - RENAVAM / EXERC 00327499370/2021 - 194,56 - **FERNANDO ALVES BARBIERI - 097173349-00 -** 13562135-8 - IPVA - RENAVAM / EXERC 00758645767/2021 - 459,59 - **FERNANDO ALVES DA SILVA - 058717209-60 -** 13547200-0 - IPVA - RENAVAM / EXERC 00346107474/2021 - 258,75 - **FERNANDO ALVES DE FARIA - 074713249-61 -** 13540803-4 - IPVA - RENAVAM / EXERC 00796517207/2021 - 197,98 - **FERNANDO ALVES FERNANDES - 079937859-36 -** 13545208-4 - IPVA - RENAVAM / EXERC 00339148373/2021 - 168,41 - **FERNANDO ALVES LOURENCO - 320121609-72 -** 13571965-0 - IPVA - RENAVAM / EXERC 00809211785/2022 - 649,21 - **FERNANDO ALVES PRIMO - 063979749-01 -** 13554765-4 - IPVA - RENAVAM / EXERC 00284867330/2021 - 194,56 - **FERNANDO ALVES SIQUEIRA - 039610519-09 -** 13569063-5 - IPVA - RENAVAM / EXERC 00773749365/2021 - 160,13 - **FERNANDO ANDRADE DA CRUZ - 087109759-18 -** 13548686-8 - IPVA - RENAVAM / EXERC 00752637487/2021 - 456,69 - **FERNANDO ANGELO DE JESUS - 042385399-66 -** 13553605-9 - IPVA - RENAVAM / EXERC 00767088379/2021 - 377,94 - **FERNANDO ANISIO DE VITO - 063238389-58 -** 13560680-4 - IPVA - RENAVAM / EXERC 00199205256/2021 - 228,14 - **FERNANDO ANTONIO MOYA GIROTTO - 303448998-61 -** 13550867-5 - IPVA - RENAVAM / EXERC 00769754830/2021 - 377,94 - **FERNANDO ANTONIO STASIAK - 924869089-00 -** 13564240-1 - IPVA - RENAVAM / EXERC 00466180748/2022 - 4.878,92 - **FERNANDO ANTUNES DA ROSA PEIXOTO - 082662909-11 -** 13568218-7 - IPVA - RENAVAM / EXERC 00335083064/2021 - 236,39 - **FERNANDO ANTUNES DE ANDRADE - 057370619-06 -** 13561088-7 - IPVA - RENAVAM / EXERC 00956257860/2021 - 372,11 - **FERNANDO APARECIDO FIORATE PEREIRA - 070676049-23 -** 13553306-8 - IPVA - RENAVAM / EXERC 00762939290/2021 - 396,52 - **FERNANDO APARECIDO MENDES - 937423809-82 -** 13571176-4 - IPVA - RENAVAM / EXERC 00475129067/2022 - 2.268,66 - **FERNANDO APARECIDO MUNIZ - 080700439-11 -** 13538898-0 - IPVA - RENAVAM / EXERC 00325593698/2021 - 194,56 - **FERNANDO APARECIDO PETRUCCI - 043470529-28 -** 13543109-5 - IPVA - RENAVAM / EXERC 00799450464/2021 - 416,41 - **FERNANDO APARECIDO RODRIGUES DE SOUZA - 078773309-10 -** 13569421-5 - IPVA - RENAVAM / EXERC 01005287187/2022 - 399,04 - **FERNANDO APARECIDO SILVA - 045806249-98 -** 13538301-5 - IPVA - RENAVAM / EXERC 00755761162/2021 - 480,48 - **FERNANDO ARILDO DA ROCHA - 030790879-84 -** 13568378-7 - IPVA - RENAVAM / EXERC 01012366224/2022 - 2.020,97 - 13568452-0 - IPVA - RENAVAM / EXERC 00181494612/2022 - 1.044,16 - **FERNANDO AUGUSTO DE SA - 033474559-40 -** 13553704-7 - IPVA - RENAVAM / EXERC 00754167119/2021 - 227,27 - **FERNANDO AUGUSTO DOS SANTOS - 089848029-99 -** 13546041-9 - IPVA - RENAVAM / EXERC 00460916157/2021 - 212,15 - **FERNANDO AURELIO VIANA BORGES - 036713989-81 -** 13551138-2 - IPVA - RENAVAM / EXERC 00485998505/2022 - 2.083,05 - 13551220-6 - IPVA - RENAVAM / EXERC 00257798501/2022 - 1.026,15 - 13551309-1 - IPVA - RENAVAM / EXERC 00896180905/2022 - 988,80 - **FERNANDO BALBINOTTI - 790683679-00 -** 13541888-9 - IPVA - RENAVAM / EXERC 00754944875/2021 - 396,52 - **FERNANDO BATISTA DOS SANTOS - 052851999-99 -** 13550436-0 - IPVA - RENAVAM / EXERC 00763565490/2021 - 359,91 - **FERNANDO BERNARDINO DA SILVA - 107652709-43 -** 13555750-1 - IPVA - RENAVAM / EXERC 00293510385/2021 - 225,29 - **FERNANDO BERTANHA PEREIRA - 084146729-30 -** 13564427-7 - IPVA - RENAVAM / EXERC 00546108199/2021 - 280,73 - **FERNANDO BOLOGNESI BONFIM - 050704709-57 -** 13559862-3 - IPVA - RENAVAM / EXERC 00973485086/2022 - 1.396,11 - **FERNANDO BORGES FRANCISCO - 066833669-26 -** 13545072-3 - IPVA - RENAVAM / EXERC 00775256935/2021 - 396,52 - **FERNANDO CAMPOS PEREZ - 021846239-54 -** 13548606-0 - IPVA - RENAVAM / EXERC 00760047260/2021 - 224,37 - **FERNANDO CANDIA - 996850431-91 -** 13559437-7 - IPVA - RENAVAM / EXERC 00760408220/2021 - 380,19 - **FERNANDO CARDOSO DOS SANTOS - 306326828-33 -** 13557358-2 - IPVA - RENAVAM / EXERC 00930364392/2021 - 186,98 - **FERNANDO CARDOSO GARCIAS - 037446599-17 -** 13554710-7 - IPVA - RENAVAM / EXERC 00480461490/2022 - 3.998,27 - **FERNANDO CARLOS COSTA MOREIRA - 064310889-05 -** 13540876-0 - IPVA - RENAVAM / EXERC 00754190412/2021 - 459,59 - **FERNANDO CARVALHO DOS SANTOS - 092290369-78 -** 13541389-5 - IPVA - RENAVAM / EXERC 00965915000/2021 - 166,42 - **FERNANDO CESAR COUTO - 009258919-75 -** 13554494-9 - IPVA - RENAVAM / EXERC 00854426647/2021 - 165,77 - **FERNANDO CESAR FIORENZA - 032023919-50 -** 13554801-4 - IPVA - RENAVAM / EXERC 00215604989/2022 - 1.476,60 - **FERNANDO CESAR MEDEIROS - 025635699-82 -** 13543768-9 - IPVA - RENAVAM / EXERC 01263640424/2022 - 537,93 - **FERNANDO CESAR MENDES - 026321209-26 -** 13562930-8 - IPVA - RENAVAM / EXERC 00824337859/2021 - 154,41 - **FERNANDO CESAR MUNHOZ - 056481239-06 -** 13538118-7 - IPVA - RENAVAM / EXERC 00855544503/2021 - 587,35 - **FERNANDO CESAR PEDRON - 078474339-82 -** 13548910-7 - IPVA - RENAVAM / EXERC 00759463484/2021 - 537,63 - **FERNANDO CESAR RODRIGUES - 279277298-02 -** 13563299-6 - IPVA - RENAVAM / EXERC 00752529471/2021 - 332,68 - **FERNANDO CEZAR ESTEVES - 087359469-03 -** 13541152-3 - IPVA - RENAVAM / EXERC 00824942540/2021 - 167,70 - **FERNANDO CEZAR KRUKE - 075612319-46 -** 13554473-6 - IPVA - RENAVAM / EXERC 00251638332/2021 - 224,79 - **FERNANDO CHER - 930842939-53 -** 13563459-0 - IPVA - RENAVAM / EXERC 00119495228/2021 - 510,98 - **FERNANDO CHITKO - 083043779-77 -** 13542826-4 - IPVA - RENAVAM / EXERC 00765648105/2021 - 399,20 - **FERNANDO COLPO BARP - 010000949-28 -** 13545954-2 - IPVA - RENAVAM / EXERC 00332527085/2022 - 3.655,38 - 13546034-6 - IPVA - RENAVAM / EXERC 00348888090/2022 - 1.330,89 - **FERNANDO CORREA - 021200409-31 -** 13551577-9 - IPVA - RENAVAM / EXERC 00765578271/2021 - 459,59 - **FERNANDO CORREA - 085310519-75 -** 13538238-8 - IPVA - RENAVAM / EXERC 00774386274/2021 - 421,85 - **FERNANDO COSTA - 081187869-43 -** 13547007-4 - IPVA - RENAVAM / EXERC 00328432636/2022 - 3.115,48 - **FERNANDO COSTA DE PAULA - 022714399-06 -** 13539161-1 - IPVA - RENAVAM / EXERC 00490635830/2022 - 1.383,96 - **FERNANDO DA MATA MEDEIROS - 076906369-18 -** 13552664-9 - IPVA - RENAVAM / EXERC 00764321579/2021 - 456,69 - **FERNANDO DA SILVA - 070668869-41 -** 13544606-8 - IPVA - RENAVAM / EXERC 00754196003/2021 - 399,20 - **FERNANDO DA SILVA COSTA - 020834409-86 -** 13552234-1 - IPVA - RENAVAM / EXERC 00904046168/2022 - 177,08 - **FERNANDO DE FREITAS CARRION - 011485159-09 -** 13557480-5 - IPVA - RENAVAM / EXERC 00325520933/2021 - 196,60 - **FERNANDO DE JESUS DA SILVA - 919396662-87 -** 13550008-9 - IPVA - RENAVAM / EXERC 00760885044/2021 - 419,43 - **FERNANDO DE LIMA - 053723669-40 -** 13571748-7 - IPVA - RENAVAM / EXERC 00284468274/2021 - 236,39 - **FERNANDO DE MELO AGUADO - 077296759-86 -** 13570637-0 - IPVA - RENAVAM / EXERC 00874586682/2022 - 165,74 - **FERNANDO DE MIRANDA BEZERRA - 035455689-46 -** 13563062-4 - IPVA - RENAVAM / EXERC 00845163744/2021 - 154,41 - **FERNANDO DE OLIVEIRA - 075033879-20 -** 13545779-5 - IPVA - RENAVAM / EXERC 00803430043/2021 - 185,82 - **FERNANDO DE OLIVEIRA DUARTE - 079799467-07 -** 13542765-9 - IPVA - RENAVAM / EXERC 00765182637/2021 - 531,53 - **FERNANDO DE OLIVEIRA FELICIDADE - 006318109-60 -** 13558761-3 - IPVA - RENAVAM / EXERC 00330788809/2021 - 194,56 - **FERNANDO DE OLIVEIRA MEDEIROS - 087787829-37 -** 13558666-8 - IPVA - RENAVAM / EXERC 00528503022/2021 - 225,73 - **FERNANDO DE SOUZA DA SILVA - 082888279-77 -** 13560024-5 - IPVA - RENAVAM / EXERC 00764314629/2021 - 364,03 - **FERNANDO DINIZ MAIA - 066417459-02 -** 13560225-6 - IPVA - RENAVAM / EXERC 00119759764/2022 - 772,39 - **FERNANDO DIOGO SOUZA - 046637749-54 -** 13551243-5 - IPVA - RENAVAM / EXERC 00755517989/2021 - 459,59 - **FERNANDO DO NASCIMENTO VALENCA - 080707349-06 -** 13570426-1 - IPVA - RENAVAM / EXERC 01075656530/2022 - 3.351,55 - **FERNANDO DOS ANJOS SCHMIDT - 072294019-09 -** 13567891-0 - IPVA - RENAVAM / EXERC 00769845150/2021 - 185,61 - **FERNANDO DOS SANTOS FERNANDES CARDOSO - 297117028-43 -** 13554337-3 - IPVA - RENAVAM / EXERC 00765635534/2021 - 427,11 - **FERNANDO DOS SANTOS RIBEIRO - 061433169-29 -** 13540829-8 - IPVA - RENAVAM / EXERC 00766374610/2021 - 152,48 - **FERNANDO EUGENIO ALVES BROCHADO - 012453259-49 -** 13568902-5 - IPVA - RENAVAM / EXERC 00872314006/2022 - 1.743,35 - **FERNANDO EVERALDO FRANCO - 030414209-37 -** 13570452-0 - IPVA - RENAVAM / EXERC 00770396860/2021 - 421,85 - **FERNANDO FAGUNDES VIEIRA - 886013589-34 -** 13568750-2 - IPVA - RENAVAM / EXERC 00461240165/2022 - 2.585,01 - 13568948-3 - IPVA - RENAVAM / EXERC 00322085632/2022 - 1.339,42 - **FERNANDO FARIAS PINHEIRO - 761276309-59 -** 13561173-5 - IPVA - RENAVAM / EXERC 00762551852/2021 - 369,57 - **FERNANDO FARTO AFONSO - 084851969-88 -** 13549367-8 - IPVA - RENAVAM / EXERC 00755198875/2021 - 399,20 - **FERNANDO FERMINO - 428391229-87 -** 13548574-8 - IPVA - RENAVAM / EXERC 00760262713/2021 - 472,29 - **FERNANDO FERNANDES - 005083239-59 -** 13564621-0 - IPVA - RENAVAM / EXERC 00528356208/2022 - 1.478,08 - **FERNANDO FERNANDES DE ALMEIDA - 090466479-19 -** 13547125-9 - IPVA - RENAVAM / EXERC 00307482707/2021 - 236,39 - **FERNANDO FERRAZ - 019790549-83 -** 13562761-5 - IPVA - RENAVAM / EXERC 00213334836/2021 - 343,70 - **FERNANDO FERREIRA - 011975479-75 -** 13558550-5 - IPVA - RENAVAM / EXERC 00419533524/2021 - 194,56 - **FERNANDO FERREIRA - 025608589-75 -** 13538413-5 - IPVA - RENAVAM / EXERC 00751715689/2021 - 575,82 - **FERNANDO FERREIRA SANTOS - 215904648-50 -** 13541882-0 - IPVA - RENAVAM / EXERC 00755050363/2021 - 423,48 - **FERNANDO FIALHO - 052855399-27 -** 13549275-2 - IPVA - RENAVAM / EXERC 00766730468/2021 - 456,69 - **FERNANDO FUGANTI - 034882399-18 -** 13568182-2 - IPVA - RENAVAM / EXERC 00765479591/2021 - 180,38 - **FERNANDO GABRIEL DA FONSECA - 088550409-79 -** 13540023-8 - IPVA - RENAVAM / EXERC 00769339069/2021 - 472,29 - **FERNANDO GNOATTO DA ROCHA - 056940919-57 -** 13554776-0 - IPVA - RENAVAM / EXERC 00328551970/2021 - 236,39 - **FERNANDO GOMES DE CARVALHO - 065448539-92 -** 13563883-8 - IPVA - RENAVAM / EXERC 01241674890/2021 - 307,41 - **FERNANDO GONCALVES - 068907369-07 -** 13543150-8 - IPVA - RENAVAM / EXERC 00567642330/2021 - 453,89 - **FERNANDO GONCALVES - 057452569-66 -** 13544851-6 - IPVA - RENAVAM / EXERC 00849106320/2021 - 154,41 - **FERNANDO GONCALVES LEMES - 474304949-00 -** 13548709-0 - IPVA - RENAVAM / EXERC 00347527680/2022 - 1.542,61 - 13548784-8 - IPVA - RENAVAM / EXERC 00200845292/2022 - 1.096,94 - 13548860-7 - IPVA - RENAVAM / EXERC 00450781119/2022 - 1.049,21 - 13548927-1 - IPVA - RENAVAM / EXERC 00987686569/2022 - 903,24 - **FERNANDO GONCALVES VALENTE - 550427839-20 -** 13565265-2 - IPVA - RENAVAM / EXERC 00978468465/2022 - 1.271,44 - **FERNANDO GREGORIO DO COUTO - 026051751-89 -** 13558546-7 - IPVA - RENAVAM / EXERC 00459723596/2021 - 267,98 - **FERNANDO HAMAMOTO - 200599149-04 -** 13540631-7 - IPVA - RENAVAM / EXERC 01104194373/2022 - 2.699,28 - **FERNANDO HENRIQUE DO CARMO - 103147779-97 -** 13563501-4 - IPVA - RENAVAM / EXERC 00782769969/2021 - 197,97 - **FERNANDO HENRIQUE DUARTE SCOCZYNSKI - 028764449-92 -** 13566889-3 - IPVA - RENAVAM / EXERC 00768407222/2021 - 236,23 - **FERNANDO HENRIQUE MARCONDES RIBEIRO - 096762699-48 -** 13542683-0 - IPVA - RENAVAM / EXERC 00765798840/2021 - 459,59 - **FERNANDO HENRIQUE MARTINS WEBER - HOTEL - 11049050/0001-80 -** 13566212-7 - IPVA - RENAVAM / EXERC 00884843505/2022 - 3.197,95 -

FERNANDO HENRIQUE MIGUEL - 104045449-67 - 13545026-0 - IPVA - RENAVAM / EXERC 00751757934/2021 - 380,19 - **FERNANDO HENRIQUE RIBAS LOURENCO - 064618419-97 -** 13553249-5 - IPVA - RENAVAM / EXERC 00788312600/2021 - 224,74 - **FERNANDO IKOMA - 002486739-04 -** 13545555-5 - IPVA - RENAVAM / EXERC 00757451365/2021 - 501,70 - **FERNANDO IVAN FELICIO - 236449589-04 -** 13541720-3 - IPVA - RENAVAM / EXERC 00756520347/2021 - 519,77 - **FERNANDO JOSE BASTO BATISTA - 050045149-41 -** 13539533-1 - IPVA - RENAVAM / EXERC 00943637759/2021 - 153,89 - **FERNANDO JOSE BAZIEWICZ TERENCIO - 060613409-31 -** 13557801-0 - IPVA - RENAVAM / EXERC 00753383020/2021 - 180,38 - **FERNANDO JOSE BIANCO - 047715079-96 -** 13570067-3 - IPVA - RENAVAM / EXERC 00972845895/2021 - 166,42 - **FERNANDO JOSE BUENO DE OLIVEIRA - 250503538-58 -** 13550309-6 - IPVA - RENAVAM / EXERC 00334138124/2021 - 347,11 - **FERNANDO JOSE DA SILVA - 960383574-91 -** 13565586-4 - IPVA - RENAVAM / EXERC 01146712933/2021 - 222,15 - **FERNANDO JOSE DA SILVA - 015293914-82 -** 13539097-6 - IPVA - RENAVAM / EXERC 00765831430/2021 - 475,25 - **FERNANDO JOSE DE CARVALHO - 077738459-05 -** 13562456-0 - IPVA - RENAVAM / EXERC 00504692933/2022 - 1.656,13 - 13562674-0 - IPVA - RENAVAM / EXERC 00124264360/2022 - 240,96 - **FERNANDO JOSE FERREIRA - 137873648-62 -** 13567588-1 - IPVA - RENAVAM / EXERC 00256696136/2022 - 2.652,20 - 13567696-9 - IPVA - RENAVAM / EXERC 00394494806/2022 - 1.170,80 - **FERNANDO JOSE LESSAK - 043157359-06 -** 13542756-0 - IPVA - RENAVAM / EXERC 00760633738/2021 - 531,53 - **FERNANDO JOSE SOARES PADILHA CHUPEL - 076351459-40 -** 13553693-8 - IPVA - RENAVAM / EXERC 00756936675/2021 - 424,48 - **FERNANDO JUNIO PEREIRA DO NASCIMENTO - 092728859-14 -** 13568496-1 - IPVA - RENAVAM / EXERC 00458239194/2021 - 196,60 - **FERNANDO KAVETSKI - 068555909-26 -** 13558331-6 - IPVA - RENAVAM / EXERC 00465867316/2022 - 2.472,51 - **FERNANDO LAUFER DA SILVA - 050701699-80 -** 13547319-7 - IPVA - RENAVAM / EXERC 00752385178/2021 - 480,48 - **FERNANDO LAURENTINO DA SILVA - 087641699-79 -** 13562454-3 - IPVA - RENAVAM / EXERC 00332545407/2021 - 194,56 - **FERNANDO LAVORATTI DA CONCEICAO - 101241069-27 -** 13552193-0 - IPVA - RENAVAM / EXERC 00321330366/2021 - 328,06 - **FERNANDO LEONEL DE SOUZA - 113463289-43 -** 13552053-5 - IPVA - RENAVAM / EXERC 00156710641/2021 - 291,41 - **FERNANDO LIMA - 084190629-79 -** 13557841-0 - IPVA - RENAVAM / EXERC 00335683339/2021 - 194,56 - **FERNANDO LOPES - 067806909-37 -** 13557660-3 - IPVA - RENAVAM / EXERC 00223003166/2021 - 224,79 - **FERNANDO LUCAS DE OLIVEIRA - 104591089-99 -** 13545803-1 - IPVA - RENAVAM / EXERC 00757064353/2021 - 399,20 - **FERNANDO LUCAS DOMINGUES - MULTIMARCAS - 37070966/0001-05 -** 13563859-5 - IPVA - RENAVAM / EXERC 00331945100/2022 - 1.475,31 - 13563923-0 - IPVA - RENAVAM / EXERC 00134259351/2022 - 928,12 - 13563990-7 - IPVA - RENAVAM / EXERC 00980600839/2022 - 298,85 - **FERNANDO LUIS DOS SANTOS FAGUNDES - 101408079-77 -** 13564589-3 - IPVA - RENAVAM / EXERC 01239987436/2022 - 670,10 - **FERNANDO LUIS NUNES - 097649649-66 -** 13543453-1 - IPVA - RENAVAM / EXERC 00834463164/2021 - 154,41 - **FERNANDO LUIZ BERNARDO - 038987159-14 -** 13571297-3 - IPVA - RENAVAM / EXERC 00451792130/2021 - 212,15 - **FERNANDO MACAE MARCONDES - 010865819-89 -** 13546178-4 - IPVA - RENAVAM / EXERC 00148350461/2022 - 4.322,20 - **FERNANDO MANOEL CARDOSO - 050917829-40 -** 13557781-2 - IPVA - RENAVAM / EXERC 00757467857/2021 - 399,20 - **FERNANDO MARANGONI - 013007049-18 -** 13538693-6 - IPVA - RENAVAM / EXERC 00760279365/2021 - 565,77 - **FERNANDO MARCELO BAMBERG SILVEIRA - 063489449-80 -** 13555827-3 - IPVA - RENAVAM / EXERC 00767869761/2021 - 359,91 - **FERNANDO MARCIANO LEITE - 053141779-43 -** 13562728-3 - IPVA - RENAVAM / EXERC 00195009967/2021 - 160,24 - **FERNANDO MARCIO RAMOS SARAIVA - 031543299-35 -** 13550389-4 - IPVA - RENAVAM / EXERC 00796533881/2021 - 561,16 - **FERNANDO MARINHO DOS SANTOS - 040775529-23 -** 13559758-9 - IPVA - RENAVAM / EXERC 00212886240/2022 - 2.571,49 - **FERNANDO MARTINS FERREIRA - 073879529-14 -** 13565302-0 - IPVA - RENAVAM / EXERC 00548975507/2021 - 225,73 - **FERNANDO MARTINS LOBATO - 082317899-44 -** 13570914-0 - IPVA - RENAVAM / EXERC 00862385504/2022 - 189,11 - **FERNANDO MAYER - 034240569-10 -** 13558765-6 - IPVA - RENAVAM / EXERC 00307550770/2021 - 194,56 - **FERNANDO MERHI MANSUR - 060495099-30 -** 13551263-0 - IPVA - RENAVAM / EXERC 01329636810/2022 - 1.438,36 - **FERNANDO MOREIRA DA SILVA - 043458459-20 -** 13559012-6 - IPVA - RENAVAM / EXERC 00497207940/2021 - 212,15 - **FERNANDO MUNHOZ DE CAMARGO - 092622179-51 -** 13566628-9 - IPVA - RENAVAM / EXERC 00348989105/2021 - 194,56 - **FERNANDO NECKEL DA SILVA - 095606409-41 -** 13549705-3 - IPVA - RENAVAM / EXERC 00769087566/2021 - 399,20 - **FERNANDO NUNES TREVISAN - 045734349-41 -** 13560786-0 - IPVA - RENAVAM / EXERC 01323688290/2022 - 2.232,28 - **FERNANDO NUNES VIANA - 795940509-34 -** 13546377-9 - IPVA - RENAVAM / EXERC 00907788866/2021 - 192,43 - **FERNANDO OLIVEIRA PAIVA - 025414621-07 -** 13561806-3 - IPVA - RENAVAM / EXERC 00985478632/2022 - 847,68 - **FERNANDO ORDONE - 035676419-21 -** 13554835-9 - IPVA - RENAVAM / EXERC 00452326087/2021 - 253,09 - **FERNANDO PENTEADO - 070873799-41 -** 13556079-0 - IPVA - RENAVAM / EXERC 00173223079/2022 - 1.478,04 - 13556133-9 - IPVA - RENAVAM / EXERC 00522637930/2022 - 351,14 - **FERNANDO PEREIRA - 078910949-26 -** 13553207-0 - IPVA - RENAVAM / EXERC 00324697953/2021 - 194,56 - **FERNANDO PEREIRA ALEGRE - 049665349-09 -** 13549056-3 - IPVA - RENAVAM / EXERC 00756575400/2021 - 459,59 - **FERNANDO PEREIRA DE NEGREIROS - 039643903-99 -** 13538339-2 - IPVA - RENAVAM / EXERC 00931852676/2021 - 635,78 - **FERNANDO PEREIRA DE VASCONCELOS - 321263289-53 -** 13553926-0 - IPVA - RENAVAM / EXERC 00786450096/2021 - 435,38 - **FERNANDO PEREIRA DO CARMO - 042323919-83 -** 13556365-0 - IPVA - RENAVAM / EXERC 00757242979/2021 - 419,43 - **FERNANDO PEREIRA DOS SANTOS - 061386719-02 -** 13558789-3 - IPVA - RENAVAM / EXERC 00830878939/2022 - 178,25 - **FERNANDO PIMENTEL CORREA - 010507529-96 -** 13550316-9 - IPVA - RENAVAM / EXERC 00198510829/2022 - 280,33 - **FERNANDO PIRES DE BRITO - 063061349-48 -** 13559499-7 - IPVA - RENAVAM / EXERC 00324109849/2021 - 194,56 - **FERNANDO RAMOS DE SOUZA - 051487129-61 -** 13551379-2 - IPVA - RENAVAM / EXERC 00763329118/2021 - 364,03 - **FERNANDO REIS BUENO - 056487589-95 -** 13555606-8 - IPVA - RENAVAM / EXERC 00151829110/2022 - 1.961,83 - **FERNANDO RIBEIRO DOS SANTOS - 557762489-49 -** 13542823-0 - IPVA - RENAVAM / EXERC 00113209304/2022 - 1.436,21 - **FERNANDO RICARDO DE SANTANA - 069697769-99 -** 13559506-3 - IPVA - RENAVAM / EXERC 00330269208/2021 - 194,56 - **FERNANDO RICCI - 041951369-89 -** 13567671-3 - IPVA - RENAVAM / EXERC 00506709248/2022 - 2.350,13 - **FERNANDO ROBERTO - 073627789-70 -** 13563602-9 - IPVA - RENAVAM / EXERC 00843064323/2021 - 155,40 - **FERNANDO RODRIGO CONSTANTINO - 055083339-08 -** 13551066-1 - IPVA - RENAVAM / EXERC 00759855242/2021 - 459,59 - **FERNANDO RODRIGO DA SILVA - 303591678-02 -** 13541025-0 - IPVA - RENAVAM / EXERC 00772490651/2021 - 397,45 - **FERNANDO RODRIGUES DA SILVA - 090619889-50 -** 13570910-7 - IPVA - RENAVAM / EXERC 00331584778/2021 - 194,56 - **FERNANDO RODRIGUES DOS SANTOS - 091544199-30 -** 13564136-7 - IPVA - RENAVAM / EXERC 00852851634/2021 - 174,68 - **FERNANDO RODRIGUES DOS SANTOS - 013588799-23 -** 13538964-1 - IPVA - RENAVAM / EXERC 00903730430/2021 - 145,66 - **FERNANDO RODRIGUES DOS SANTOS - 052814713-76 -** 13540614-7 - IPVA - RENAVAM / EXERC 00367480549/2021 - 196,60 - **FERNANDO RODRIGUES TERRES - 100787859-28 -** 13557342-6 - IPVA - RENAVAM / EXERC 00765780925/2021 - 266,40 - **FERNANDO ROSSETTO - 008957369-26 -** 13540782-8 - IPVA - RENAVAM / EXERC 00762543710/2021 - 480,48 - **FERNANDO SANTOS RODRIGUES DE LIMA - 088847439-31 -** 13543408-6 - IPVA - RENAVAM / EXERC 00764410954/2021 - 512,35 - **FERNANDO SARTORI MENEGAT - 005433419-50 -** 13558578-5 - IPVA - RENAVAM / EXERC 00462573990/2022 - 5.365,12 - **FERNANDO SCARPINI GONCALVES - 061453099-70 -** 13562299-0 - IPVA - RENAVAM / EXERC 01055887358/2022 - 3.866,16 - **FERNANDO SEITZ GUERRA - 037465329-14 -** 13543182-6 - IPVA - RENAVAM / EXERC 00117401587/2021 - 166,42 - **FERNANDO SILVA DE JESUS SOUZA - 112924309-58 -** 13543571-6 - IPVA - RENAVAM / EXERC 00780355610/2021 - 377,94 - **FERNANDO SIQUEIRA - 055831929-76 -** 13561398-3 - IPVA - RENAVAM / EXERC 00206379773/2021 - 146,65 - **FERNANDO SOARES DA SILVA NOERING - 060630349-94 -** 13545775-2 - IPVA - RENAVAM / EXERC 00783833911/2021 - 224,74 - **FERNANDO TEODORO BERNARDES DA SILVA - 061020769-58 -** 13571697-9 - IPVA - RENAVAM / EXERC 00343296152/2021 - 194,56 - **FERNANDO TISSOT SEIXAS - 543335209-91 -** 13540449-7 - IPVA - RENAVAM / EXERC 00477569536/2021 - 212,15 - **FERNANDO TOLEDO - 096036409-99 -** 13544667-0 - IPVA - RENAVAM / EXERC 00252751566/2021 - 159,51 - **FERNANDO TRAVASSOS DE AZEVEDO VILLELA - 313018728-65 -** 13560713-4 - IPVA - RENAVAM / EXERC 00987409166/2022 - 2.704,50 - **FERNANDO TUMAIS DE OLIVEIRA - 071281889-83 -** 13567467-2 - IPVA - RENAVAM / EXERC 01012085691/2022 - 2.182,67 - **FERNANDO VIEIRA DOS SANTOS - 047049931-16 -** 13542359-9 - IPVA - RENAVAM / EXERC 00230049303/2021 - 505,85 - **FERNANDO WALDERA - 038783379-06 -** 13558727-3 - IPVA - RENAVAM / EXERC 00773177159/2021 - 397,45 - **FERNANDO ZOLKIEWICZ - 047644469-10 -** 13544558-4 - IPVA - RENAVAM / EXERC 00773599517/2021 - 508,29 - **FERREIRA & FRIBEL LTDA - 30070389/0001-02 -** 13546965-3 - IPVA - RENAVAM / EXERC 01043805319/2022 - 3.190,92 - **FERRETTI BRASIL NAVIOS & EMBARCACOES LTDA - 04617605/0001-87 -** 13544897-4 - IPVA - RENAVAM / EXERC 00754683559/2021 - 504,99 - **FERRO E ACO INDUSTRIAL EIRELI - ME - 06789299/0001-91 -** 13560521-2 - IPVA - RENAVAM / EXERC 00854287248/2021 - 229,67 - **FESTCAR COMERCIO DE AUTOMOVEIS LIMITADA - 09425624/0001-25 -** 13570142-4 - IPVA - RENAVAM / EXERC 01172664193/2022 - 3.802,53 - **FHABIO GUILHERME SAGANSKI FERREIRA - 020283229-50 -** 13541078-0 - IPVA - RENAVAM / EXERC 00348755732/2022 - 2.611,39 - 13541457-3 - IPVA - RENAVAM / EXERC 00873305434/2022 - 640,95 - **FIBRASSUL - INDUSTRIA PLASTICA X LTDA - 11825458/0001-04 -** 13548320-6 - IPVA - RENAVAM / EXERC 00280665547/2022 - 1.031,42 - **FIDELCINA MARIA DA SILVA - 210379659-49 -** 13568859-2 - IPVA - RENAVAM / EXERC 00866433988/2022 - 545,14 - **FIDELCINO ALVES TEIXEIRA - 097751709-82 -** 13538647-2 - IPVA - RENAVAM / EXERC 00281870675/2022 - 2.571,49 - **FIDESA TRANSPORTES - EIRELI - ME - 11842664/0001-14 -** 13563969-9 - IPVA - RENAVAM / EXERC 00152717412/2022 - 1.548,01 - 13564044-1 - IPVA - RENAVAM / EXERC 00164830685/2022 - 1.330,57 - 13564121-9 - IPVA - RENAVAM / EXERC 00164828672/2022 - 1.330,57 - 13564188-0 - IPVA - RENAVAM / EXERC 00973372702/2022 - 1.196,66 - **FIGUEIREDO S/A - 44577609/0005-27 -** 13554818-9 - IPVA - RENAVAM / EXERC 00817179267/2021 - 235,67 - **FIGUEROA DA SILVA NASCIMENTO - 046294109-45 -** 13558688-9 - IPVA - RENAVAM / EXERC 00765421453/2021 - 399,15 - **FIGUEROA PAINEIS LUMINOSOS LTDA - 02961033/0001-23 -** 13541054-3 - IPVA - RENAVAM / EXERC 00926682415/2021 - 251,10 - **FILINTRO PEREIRA MONTEIRO SOBRINHO - 544669629-87 -** 13555292-5 - IPVA - RENAVAM / EXERC 00990829120/2022 - 1.334,88 - **FILIPE DE SOUZA PEREIRA - 066997529-01 -** 13569855-5 - IPVA - RENAVAM / EXERC 00305215957/2021 - 236,39 - **FILIPE LIMA SILVA - 077171519-60 -** 13562311-3 - IPVA - RENAVAM / EXERC 00404729002/2022 - 1.786,61 - **FILIPE MANOEL DO NASCIMENTO - 072650019-40 -** 13568154-7 - IPVA - RENAVAM / EXERC 00762009420/2021 - 180,38 - **FILIPE PEREIRA VIEIRA FERNANDES - 015345160-26 -** 13564716-0 - IPVA - RENAVAM / EXERC 01016577360/2022 - 1.661,31 - **FILIPE THIAGO RECH - 063636219-17 -** 13557805-3 - IPVA - RENAVAM / EXERC 00337931259/2022 - 640,25 - **FILLIPE DIEGO DOS SANTOS DA SILVA - 104373707-39 -** 13561271-5 - IPVA - RENAVAM / EXERC 00127598650/2021 - 166,42 - **FILOMENA BELINOSKI SERGIK - 027129359-42 -** 13545195-9 - IPVA - RENAVAM / EXERC 00767279140/2021 - 451,47 - **FILOMENA DOS SANTOS GONCALVES - 087798619-38 -** 13546400-7 - IPVA - RENAVAM / EXERC 00763780421/2021 - 503,34 - **FISIOCLINICA LTDA - 03317217/0001-18 -** 13567165-7 - IPVA - RENAVAM / EXERC 00156497387/2022 - 1.934,23 - **FLANIO MARCOS DE SOUZA - 488923949-91 -** 13549892-0 - IPVA - RENAVAM / EXERC 00936992123/2022 - 773,02 - **FLAUDIMIR JARRUS MARQUES - 043204798-07 -** 13543363-2 - IPVA - RENAVAM / EXERC 00756529034/2021 - 472,29 - **FLAVIA APARECIDA DA SILVA - 031234381-71 -** 13551436-5 - IPVA - RENAVAM / EXERC 00877478597/2021 - 199,85 -

Diário Oficial Certificado Digitalmente
O Departamento de Imprensa Oficial do Estado do Paraná, da garantia de autenticidade deste documento, desde que visualizado através do site http://www.imprensaoficial.pr.gov.br

FLAVIA CAROLINA MARQUES - 096664979-64 - 13564426-9 - IPVA - RENAVAM / EXERC 00380416352/2021 - 194,56 - **FLAVIA CAROLINE CARVALHO GARCIA MENDONCA - 104905949-21 -** 13568801-0 - IPVA - RENAVAM / EXERC 01162989677/2022 - 574,10 - **FLAVIA DA SILVA PEREIRA - 922339619-00 -** 13552514-6 - IPVA - RENAVAM / EXERC 00760580359/2021 - 456,69 - **FLAVIA DAIANE MELNYK - 096028949-62 -** 13570111-4 - IPVA - RENAVAM / EXERC 00761981640/2021 - 396,52 - **FLAVIA DOS SANTOS SERRANO - 113986919-17 -** 13544628-9 - IPVA - RENAVAM / EXERC 00758585802/2021 - 419,43 - **FLAVIA DOURADO BACHEGA - 446939048-80 -** 13555508-8 - IPVA - RENAVAM / EXERC 00761198709/2021 - 269,88 - **FLAVIA EVELYN SILVA MESSIAS - 052850779-66 -** 13571183-7 - IPVA - RENAVAM / EXERC 00180871714/2022 - 982,13 - **FLAVIA GEBELUCA - 073224069-74 -** 13543058-7 - IPVA - RENAVAM / EXERC 00775184926/2021 - 472,29 - **FLAVIA GELINSKI BITTENCOURT FOSSARI - 783790169-04 -** 13568665-4 - IPVA - RENAVAM / EXERC 00470675187/2022 - 1.073,30 - **FLAVIA JANDREY - 038536469-56 -** 13540159-5 - IPVA - RENAVAM / EXERC 01201910070/2022 - 3.675,52 - **FLAVIA LETTICIA AZEVEDO DA SILVA - 068023519-19 -** 13563619-3 - IPVA - RENAVAM / EXERC 00833027263/2021 - 145,06 - **FLAVIA LUCIA MENEGOTTO - 042563199-05 -** 13562955-3 - IPVA - RENAVAM / EXERC 00801318980/2021 - 163,35 - **FLAVIA MANOELLE PINHO GARCIA DA SILVEIRA - 003338781-83 -** 13565704-2 - IPVA - RENAVAM / EXERC 01160160934/2022 - 5.693,20 - **FLAVIA MARIA GOMES FRANCISCO - 010439829-90 -** 13570182-3 - IPVA - RENAVAM / EXERC 01253490730/2022 - 4.858,43 - **FLAVIA MARIA RAFAEL - 047502389-70 -** 13562246-0 - IPVA - RENAVAM / EXERC 00767104676/2021 - 359,91 - **FLAVIA NUNES DELFINO 09911921921 - 33757374/0001-05 -** 13570162-9 - IPVA - RENAVAM / EXERC 01320450340/2022 - 3.968,11 - **FLAVIA REGINA ARRUDA PEREIRA - 024312799-52 -** 13553347-5 - IPVA - RENAVAM / EXERC 00795605234/2021 - 339,14 - **FLAVIA REGINA DA SILVA - 064443549-60 -** 13558694-3 - IPVA - RENAVAM / EXERC 00208814906/2021 - 550,83 - **FLAVIA REGINA GOUVEA DA SILVA - 027812119-58 -** 13568249-7 - IPVA - RENAVAM / EXERC 00946332177/2022 - 1.536,79 - 13568822-3 - IPVA - RENAVAM / EXERC 01090092544/2022 - 506,50 - **FLAVIA RIBEIRO - 095511109-94 -** 13561428-9 - IPVA - RENAVAM / EXERC 00906337941/2022 - 192,49 - **FLAVIA ROBERTA DA SILVA LUIZAO - 064329969-61 -** 13542428-5 - IPVA - RENAVAM / EXERC 00766920968/2021 - 474,55 - **FLAVIA ROBERTA GIGLIOTTI MARRONI - 004853899-08 -** 13555984-9 - IPVA - RENAVAM / EXERC 00954777123/2021 - 194,96 - **FLAVIANE DE CASSIA DE SOUZA MARTINS - 065727339-20 -** 13553050-6 - IPVA - RENAVAM / EXERC 00836264371/2021 - 456,11 - **FLAVIANE DE FATIMA ALMEIDA OLIVEIRA - 371581548-58 -** 13538441-0 - IPVA - RENAVAM / EXERC 00768077214/2021 - 503,23 - **FLAVIANO LUIZ DE BRITO - 065979199-47 -** 13542500-1 - IPVA - RENAVAM / EXERC 00832523879/2021 - 158,85 - **FLAVIANO PEREIRA - 060339319-55 -** 13548070-3 - IPVA - RENAVAM / EXERC 00770424481/2021 - 474,55 - **FLAVIANO SANTI BONATO - 044075079-26 -** 13547444-4 - IPVA - RENAVAM / EXERC 00764884816/2021 - 480,48 - **FLAVIO ALEXSSANDRO PATROCINIO - 040721819-00 -** 13540804-2 - IPVA - RENAVAM / EXERC 00465678459/2021 - 212,15 - **FLAVIO ANTONIO LISBOA ANTUNES - 023570819-45 -** 13539402-5 - IPVA - RENAVAM / EXERC 00225412004/2021 - 224,79 - **FLAVIO APARECIDO CARDOZO - 023494709-89 -** 13546589-5 - IPVA - RENAVAM / EXERC 00480279306/2021 - 212,15 - **FLAVIO ARCANJO CRUZ - 036854269-66 -** 13548193-9 - IPVA - RENAVAM / EXERC 01015662207/2022 - 1.700,68 - 13548416-4 - IPVA - RENAVAM / EXERC 00255286791/2022 - 1.304,83 - **FLAVIO ARLINDO - 843266549-53 -** 13560747-9 - IPVA - RENAVAM / EXERC 00528908456/2022 - 1.385,42 - **FLAVIO AUGUSTO DE OLIVEIRA FERIOLI - 078541269-76 -** 13546406-6 - IPVA - RENAVAM / EXERC 00750807849/2021 - 456,69 - **FLAVIO AUGUSTO DE OLIVEIRA MARTINS - 058419579-61 -** 13567332-3 - IPVA - RENAVAM / EXERC 01074167551/2022 - 2.564,44 - **FLAVIO AUGUSTO MUELLER - 069212249-45 -** 13563435-2 - IPVA - RENAVAM / EXERC 00784417350/2021 - 148,15 - **FLAVIO BISCOLI - 681430369-87 -** 13547792-3 - IPVA - RENAVAM / EXERC 00594083214/2022 - 4.488,78 - **FLAVIO BRITES PIMENTA - 033305339-78 -** 13565738-7 - IPVA - RENAVAM / EXERC 00594080304/2021 - 151,44 - **FLAVIO CARLUCIO DE AGUIAR - 029226519-08 -** 13547375-8 - IPVA - RENAVAM / EXERC 00782053726/2021 - 197,97 - **FLAVIO CEZAR BARBOSA FIGUEIREDO - 705915719-00 -** 13545364-1 - IPVA - RENAVAM / EXERC 00455363080/2021 - 281,71 - **FLAVIO COLETTI - 400975369-20 -** 13544491-0 - IPVA - RENAVAM / EXERC 00783925204/2021 - 148,15 - **FLAVIO CONSTANTINO - 966007139-68 -** 13549412-7 - IPVA - RENAVAM / EXERC 00493725040/2022 - 4.385,49 - **FLAVIO CORREIA BARBOZA - 014478939-64 -** 13552358-5 - IPVA - RENAVAM / EXERC 00150616708/2021 - 345,01 - **FLAVIO CUSTODIO DA LUZ - 014947549-75 -** 13564934-1 - IPVA - RENAVAM / EXERC 00885129946/2021 - 239,84 - **FLAVIO DE ALMEIDA - 378435078-09 -** 13569425-8 - IPVA - RENAVAM / EXERC 00925163660/2021 - 153,89 - **FLAVIO DE ANGELO - 666140159-15 -** 13540183-8 - IPVA - RENAVAM / EXERC 00809718294/2021 - 169,46 - **FLAVIO DE MELLO BALBINO - 084178949-50 -** 13551929-4 - IPVA - RENAVAM / EXERC 00758513623/2021 - 423,48 - **FLAVIO DE MELO PASCHOAL - 045538869-52 -** 13569606-4 - IPVA - RENAVAM / EXERC 00327094770/2021 - 151,34 - **FLAVIO DIEGO PACHECO - 071129379-14 -** 13555256-9 - IPVA - RENAVAM / EXERC 00757091415/2021 - 481,68 - **FLAVIO DO SOCORRO DA SILVA - 023783749-84 -** 13571566-2 - IPVA - RENAVAM / EXERC 00961877910/2022 - 884,37 - **FLAVIO DOMINGOS DE SOUZA - 472393879-68 -** 13541493-0 - IPVA - RENAVAM / EXERC 00765791749/2021 - 466,35 - **FLAVIO EDUARDO ARRUDA - 047058419-05 -** 13553393-9 - IPVA - RENAVAM / EXERC 00718136055/2021 - 293,51 - **FLAVIO EDUARDO CARDOSO - 068167969-77 -** 13546634-4 - IPVA - RENAVAM / EXERC 00762738812/2021 - 408,05 - **FLAVIO EDUARDO PRESTES - 029139839-10 -** 13567957-7 - IPVA - RENAVAM / EXERC 00772331162/2021 - 182,43 - **FLAVIO EDUARDO VIEIRA DE FRANCA - 068606499-25 -** 13555368-9 - IPVA - RENAVAM / EXERC 00765018870/2021 - 408,05 - **FLAVIO ENRIQUE DE LIMA - 774612909-91 -** 13552965-6 - IPVA - RENAVAM / EXERC 00896950964/2021 - 145,66 - **FLAVIO FERNANDO PINTO - 069576629-50 -** 13557154-7 - IPVA - RENAVAM / EXERC 00482903481/2022 - 1.373,07 - **FLAVIO FERREIRA LUCIO - 491791879-00 -** 13546030-3 - IPVA - RENAVAM / EXERC 00762042095/2021 - 494,17 - **FLAVIO GONCALVES STRAUSS - 392276009-06 -** 13545554-7 - IPVA - RENAVAM / EXERC 00940236630/2022 - 1.966,46 - 13545764-7 - IPVA - RENAVAM / EXERC 00256538786/2022 - 986,20 - 13545995-0 - IPVA - RENAVAM / EXERC 01005628294/2022 - 806,72 - **FLAVIO HENRIQUE CHOYNSKI - 054975569-14 -** 13564744-6 - IPVA - RENAVAM / EXERC 00962232548/2021 - 145,43 - **FLAVIO HENRIQUE DE ARAUJO - 029976279-31 -** 13539392-4 - IPVA - RENAVAM / EXERC 01029860944/2022 - 3.858,15 - **FLAVIO HENRIQUE HONORIO - 097181829-00 -** 13554246-6 - IPVA - RENAVAM / EXERC 00338754709/2022 - 987,53 - 13554641-0 - IPVA - RENAVAM / EXERC 00913961981/2022 - 773,02 - **FLAVIO HENRIQUE RODRIGUES DE SOUSA - 934871182-20 -** 13545299-8 - IPVA - RENAVAM / EXERC 00767181964/2021 - 399,15 - **FLAVIO JOAO ALECIO - 028894179-99 -** 13545477-0 - IPVA - RENAVAM / EXERC 00468010602/2022 - 3.773,73 - **FLAVIO JOSE GOMES DA SILVA - 004481588-33 -** 13539073-9 - IPVA - RENAVAM / EXERC 00773930973/2021 - 611,26 - **FLAVIO JOSE LOPES NETO - 044207749-16 -** 13570324-9 - IPVA - RENAVAM / EXERC 00533465150/2022 - 3.585,40 - 13570347-8 - IPVA - RENAVAM / EXERC 00476123801/2022 - 2.563,64 - **FLAVIO JOSE RAMALHO - 544788809-30 -** 13570784-8 - IPVA - RENAVAM / EXERC 00149952163/2022 - 4.349,58 - **FLAVIO JUNIOR NEGRETTI - 044379579-70 -** 13538307-4 - IPVA - RENAVAM / EXERC 00976662884/2021 - 584,25 - **FLAVIO LUIZ CZERWONKA GRIEBELER - 548430309-53 -** 13550973-6 - IPVA - RENAVAM / EXERC 00760558639/2021 - 460,42 - **FLAVIO LUIZ DUARTE DA SILVA - 120135419-61 -** 13558097-0 - IPVA - RENAVAM / EXERC 00759121389/2021 - 399,20 - **FLAVIO MAIA - 052984259-92 -** 13545284-0 - IPVA - RENAVAM / EXERC 00765282410/2021 - 459,59 - **FLAVIO MARCELO DE LIMA - 075296449-63 -** 13550116-6 - IPVA - RENAVAM / EXERC 00761504532/2021 - 419,43 - **FLAVIO MARCELO FERREIRA - 009191279-24 -** 13545726-4 - IPVA - RENAVAM / EXERC 00757709362/2021 - 498,93 - **FLAVIO MARCOS ALBINO - 043404249-86 -** 13539044-5 - IPVA - RENAVAM / EXERC 00791142230/2021 - 192,76 - **FLAVIO MARCOS DA SILVA - 065609939-90 -** 13565710-7 - IPVA - RENAVAM / EXERC 01192475957/2021 - 214,50 - **FLAVIO MENDES FERREIRA - 023196129-47 -** 13563577-4 - IPVA - RENAVAM / EXERC 00361759592/2021 - 324,04 - **FLAVIO MIGLIORINI - 020490959-70 -** 13555538-0 - IPVA - RENAVAM / EXERC 00830515330/2022 - 176,19 - **FLAVIO MIRANDA VAZ - 006698099-26 -** 13570625-6 - IPVA - RENAVAM / EXERC 00316998443/2022 - 2.055,12 - 13570713-9 - IPVA - RENAVAM / EXERC 00473299887/2022 - 1.048,32 - **FLAVIO PEREIRA DOS SANTOS - 043034579-81 -** 13559874-7 - IPVA - RENAVAM / EXERC 00766614930/2021 - 387,31 - **FLAVIO PLEFH - 755868519-20 -** 13559125-4 - IPVA - RENAVAM / EXERC 00274317621/2022 - 1.511,28 - **FLAVIO PRESA DE MOURA - 006691109-57 -** 13558319-7 - IPVA - RENAVAM / EXERC 00836883896/2021 - 167,70 - **FLAVIO ROBERTO DE AZEVEDO - 064798069-05 -** 13551840-9 - IPVA - RENAVAM / EXERC 00753222523/2021 - 459,59 - **FLAVIO RODRIGO DE ALMEIDA - 033474919-04 -** 13546925-4 - IPVA - RENAVAM / EXERC 00758885075/2021 - 396,52 - **FLAVIO SILVA ANTONIO - 059049029-05 -** 13563161-2 - IPVA - RENAVAM / EXERC 00756541034/2021 - 335,57 - **FLAVIO SOARES DA SILVA - 393579881-49 -** 13539840-3 - IPVA - RENAVAM / EXERC 00481992596/2022 - 1.373,07 - **FLAVIO VIEIRA DE FARIAS - 035380849-04 -** 13551289-3 - IPVA - RENAVAM / EXERC 00763582549/2021 - 377,94 - **FLAVIO WESGUEBER - 032223939-74 -** 13571709-6 - IPVA - RENAVAM / EXERC 00842682317/2022 - 709,16 - **FLEURY GONCALVES DE CASTRO JUNIOR - 403080229-04 -** 13558540-8 - IPVA - RENAVAM / EXERC 00762322373/2021 - 399,15 - **FLEXOPACK - HAGGAI 2.8-9 IND. E COMERCIO EIRELI - 13462951/0001-24 -** 13564153-7 - IPVA - RENAVAM / EXERC 00334280982/2021 - 171,61 - **FLORAVANTE DOS SANTOS - 393252299-00 -** 13554079-0 - IPVA - RENAVAM / EXERC 00779207734/2021 - 197,97 - **FLORI NUNES DE OLIVEIRA - 451984389-87 -** 13565562-7 - IPVA - RENAVAM / EXERC 00797016813/2021 - 149,27 - **FLORIANO DOS SANTOS LIMA - 027793859-79 -** 13552857-9 - IPVA - RENAVAM / EXERC 00467087458/2021 - 176,20 - **FLORICE BUENO DE OLIVEIRA - 324258059-15 -** 13563639-8 - IPVA - RENAVAM / EXERC 00346307511/2022 - 3.110,37 - **FLORINALDO CHICAROLI - 039949689-09 -** 13568057-5 - IPVA - RENAVAM / EXERC 00485077809/2022 - 2.950,49 - 13568626-3 - IPVA - RENAVAM / EXERC 01211379822/2022 - 854,82 - 13569188-7 - IPVA - RENAVAM / EXERC 00144726050/2022 - 826,48 - **FLORINDA BURKOVSKI ROSSONI - 357860869-68 -** 13556704-3 - IPVA - RENAVAM / EXERC 00413200175/2022 - 1.434,50 - **FLORINDA DE LIMA MACHADO - 996667409-82 -** 13548091-6 - IPVA - RENAVAM / EXERC 00780801458/2021 - 399,15 - **FLORINDA FRANCA PONCIANO - 707310209-87 -** 13552920-6 - IPVA - RENAVAM / EXERC 00771915608/2021 - 333,72 - **FLORINDA SQUARCA SANT ANA - 024191739-53 -** 13553341-6 - IPVA - RENAVAM / EXERC 00771400993/2021 - 531,53 - **FLORISVAL ANTONIO RAIMUNDO - 677837919-72 -** 13539914-0 - IPVA - RENAVAM / EXERC 00765426013/2021 - 472,29 - **FLORISVALDO DE OLIVEIRA - 819163539-91 -** 13553005-0 - IPVA - RENAVAM / EXERC 01001479740/2021 - 404,67 - **FLORISVALDO MIRO DA MOTA - 679848519-72 -** 13546619-0 - IPVA - RENAVAM / EXERC 00757451012/2021 - 424,48 - **FLORISVALDO PEREIRA DOS SANTOS - 599790469-53 -** 13544350-6 - IPVA - RENAVAM / EXERC 00844572861/2021 - 154,41 - **FLORISVALDO PEREIRA DOS SANTOS - 765592469-49 -** 13555208-9 - IPVA - RENAVAM / EXERC 00347900054/2021 - 236,39 - **FLORISVALDO SANTAROSA - 669132509-59 -** 13569831-8 - IPVA - RENAVAM / EXERC 00321013301/2022 - 346,56 - **FLORIVALDO PATUSSI - 388139479-68 -** 13556503-2 - IPVA - RENAVAM / EXERC 00469620293/2022 - 616,41 - **FLORIVIA DE FATIMA CAMARGO MASSANEIRO - 666684509-97 -** 13540649-0 - IPVA - RENAVAM / EXERC 00777244047/2021 - 456,69 - **FLORIZA APARECIDA LAVEZZO ANANIAS - 041153189-10 -** 13565460-4 - IPVA - RENAVAM / EXERC 00281060487/2022 - 987,53 - 13566129-5 - IPVA - RENAVAM / EXERC 00988262061/2022 - 826,58 - **FN8 EMPREENDIMENTOS IMOBILIARIOS LTDA - 82337627/0001-05 -** 13545009-0 - IPVA - RENAVAM / EXERC 00946865027/2021 - 145,43 - **FOLLE COMERCIO DE PURIFICADORES LTDA - 81098428/0001-10 -** 13557318-3 - IPVA - RENAVAM / EXERC 00897971477/2022 - 1.069,31 - 13557444-9 - IPVA - RENAVAM / EXERC 00143789376/2022 - 932,38 - 13557568-2 - IPVA - RENAVAM / EXERC 00951505360/2022 - 847,68 - 13557696-4 - IPVA - RENAVAM / EXERC 00850798523/2022 - 381,77 - **FONOCLIN CENTRO DE TERAPIAS INTEGRADAS**

EIRELI - 08571180/0001-73 - 13560419-4 - IPVA - RENAVAM / EXERC 00121033775/2021 - 166,42 - **FORMATEL COMERCIO DE VESTIMENTOS E ARTEFATOS DE PAPEL L - 04803079/0001-40 -** 13563773-4 - IPVA - RENAVAM / EXERC 00502597747/2022 - 3.240,78 - **FORT MULTIMARCAS LTDA - 12382342/0001-00 -** 13547549-1 - IPVA - RENAVAM / EXERC 00817377620/2021 - 158,05 - **FRAN INDUSTRIA E COMERCIO DE FARINHA DE MANDIOCA LTDA - 32880909/0001-78 -** 03653337-4 - IAP - AUTO INFRACAO 00160886 - 43.956,25 - **FRANCARLOS DE GOUVEIA - 076460379-58 -** 13548385-0 - IPVA - RENAVAM / EXERC 00822208954/2021 - 474,29 - **FRANCELENE DA SILVA NASCIMENTO - 827064172-34 -** 13540711-9 - IPVA - RENAVAM / EXERC 00759923264/2021 - 480,48 - **FRANCELINA CARVALHO DA COSTA - 435300879-04 -** 13550356-8 - IPVA - RENAVAM / EXERC 00777619210/2021 - 462,46 - **FRANCHESCA CERANTO - 103642969-50 -** 13538704-5 - IPVA - RENAVAM / EXERC 00753280949/2021 - 399,20 - **FRANCIANE BRAZ RODRIGUES DE SOUZA - 042906549-32 -** 13568734-0 - IPVA - RENAVAM / EXERC 00802535941/2022 - 701,00 - **FRANCIANE DA SILVA DOS REIS - 044969211-62 -** 13557073-7 - IPVA - RENAVAM / EXERC 00850973350/2022 - 579,27 - **FRANCIANE DE ALMEIDA DA SILVA BISCAIA - 082250489-89 -** 13561962-0 - IPVA - RENAVAM / EXERC 00328121835/2021 - 194,56 - **FRANCIANE GOMES DA SILVA - 064617769-90 -** 13549425-9 - IPVA - RENAVAM / EXERC 00751614491/2021 - 423,48 - **FRANCIANE PATRICIA RODRIGUES - 080794029-14 -** 13562851-4 - IPVA - RENAVAM / EXERC 00758611765/2021 - 337,72 - **FRANCICLEIDE ALVES DE ASSIS VAZ - 810728569-72 -** 13563210-4 - IPVA - RENAVAM / EXERC 00476209919/2022 - 1.669,03 - **FRANCIEL GOIS MARTINS - 095901359-86 -** 13554863-4 - IPVA - RENAVAM / EXERC 00782670377/2021 - 345,51 - **FRANCIEL RICARDO CARNIM - 105177209-57 -** 13571059-8 - IPVA - RENAVAM / EXERC 01253453672/2022 - 1.425,50 - **FRANCIELE APARECIDA DA SILVA - 010861229-50 -** 13545527-0 - IPVA - RENAVAM / EXERC 00874447771/2022 - 170,16 - **FRANCIELE APARECIDA DOS SANTOS - 061569639-28 -** 13546329-9 - IPVA - RENAVAM / EXERC 00774547820/2021 - 399,15 - **FRANCIELE APARECIDA FERREIRA PAZ SANTOS - 046626119-54 -** 13558925-0 - IPVA - RENAVAM / EXERC 00948414596/2021 - 153,89 - **FRANCIELE CAROL RODRIGUES DA SILVEIRA - 086117629-40 -** 13555271-2 - IPVA - RENAVAM / EXERC 00770277268/2021 - 423,48 - **FRANCIELE COSTA MIGUEL - 045533139-10 -** 13571357-0 - IPVA - RENAVAM / EXERC 00846595818/2022 - 188,44 - **FRANCIELE CRISTIANE GONCALVES - 052505059-02 -** 13558202-6 - IPVA - RENAVAM / EXERC 00762643641/2021 - 396,52 - **FRANCIELE DA SILVA FERRAZ - 055828249-01 -** 13563109-4 - IPVA - RENAVAM / EXERC 00379547236/2021 - 194,56 - **FRANCIELE DA SILVA SANTOS - 072222869-42 -** 13545317-0 - IPVA - RENAVAM / EXERC 00485444755/2022 - 1.302,38 - 13545740-0 - IPVA - RENAVAM / EXERC 00166693570/2022 - 1.289,65 - 13546167-9 - IPVA - RENAVAM / EXERC 00997107260/2022 - 391,84 - **FRANCIELE DE OLIVEIRA - 336395418-20 -** 13548388-5 - IPVA - RENAVAM / EXERC 00453864236/2021 - 196,60 - **FRANCIELE DO ROCIO OLIVEIRA - 055997209-18 -** 13552485-9 - IPVA - RENAVAM / EXERC 00772469202/2021 - 456,69 - **FRANCIELE DOS SANTOS - 052000879-02 -** 13564800-0 - IPVA - RENAVAM / EXERC 00759945977/2021 - 253,24 - **FRANCIELE DOS SANTOS APOLINARIO - 093579629-05 -** 13553579-6 - IPVA - RENAVAM / EXERC 00772837961/2021 - 494,82 - **FRANCIELE DOS SANTOS FARIA CUZUBEKE - 081505119-03 -** 13547104-6 - IPVA - RENAVAM / EXERC 00778137503/2021 - 476,52 - **FRANCIELE DOS SANTOS NOGUEIRA - 069640259-95 -** 13552294-5 - IPVA - RENAVAM / EXERC 00769845738/2021 - 364,03 - **FRANCIELE FABIANA DA SILVA - 052020069-18 -** 13556823-6 - IPVA - RENAVAM / EXERC 00890174377/2022 - 202,97 - **FRANCIELE JACKELINE ANTONIO - 064458319-31 -** 13539054-2 - IPVA - RENAVAM / EXERC 00329713302/2021 - 236,39 - **FRANCIELE KRAMAS DOS ANJOS - 090859429-18 -** 13552262-7 - IPVA - RENAVAM / EXERC 00760405336/2021 - 359,91 - **FRANCIELE LAPOLA GOMES - 006424580-22 -** 13546122-9 - IPVA - RENAVAM / EXERC 00772201684/2021 - 481,68 - **FRANCIELE LORENA DOS SANTOS MARCONDES - 089210889-46 -** 13543021-8 - IPVA - RENAVAM / EXERC 00760266514/2021 - 459,59 - **FRANCIELE MENDES LIMA - 064603839-79 -** 13557460-0 - IPVA - RENAVAM / EXERC 00457193492/2021 - 194,56 - **FRANCIELE MOREIRA PRINCIPE - 097802879-14 -** 13564633-4 - IPVA - RENAVAM / EXERC 00557633273/2022 - 1.731,92 - **FRANCIELE PEREIRA - 108270319-20 -** 13560450-0 - IPVA - RENAVAM / EXERC 00369936663/2021 - 236,39 - **FRANCIELE PIRES DA SILVA - 076785079-33 -** 13541937-0 - IPVA - RENAVAM / EXERC 00857209280/2021 - 145,06 - **FRANCIELE PITAGUARI DE SOUZA - 079159019-40 -** 13564470-6 - IPVA - RENAVAM / EXERC 00459698125/2022 - 1.932,96 - **FRANCIELE REGINA MERTZ - 071941389-30 -** 13542150-2 - IPVA - RENAVAM / EXERC 01101665979/2022 - 4.611,86 - 13542225-8 - IPVA - RENAVAM / EXERC 01119980515/2022 - 2.195,30 - **FRANCIELE REIS DE ANDRADE - 072339279-01 -** 13563474-3 - IPVA - RENAVAM / EXERC 00771731302/2021 - 182,43 - **FRANCIELE RIBEIRO FERREIRA - 013214679-74 -** 13560544-1 - IPVA - RENAVAM / EXERC 00767964292/2021 - 377,94 - **FRANCIELE ROSA DOS SANTOS - 077787099-10 -** 13539867-5 - IPVA - RENAVAM / EXERC 00761381988/2021 - 591,27 - **FRANCIELE TEIXEIRA VIANA - 036809899-03 -** 13555948-2 - IPVA - RENAVAM / EXERC 00993945520/2022 - 1.977,25 - **FRANCIELE WOICZIEKOSKI - 031150569-40 -** 13554251-2 - IPVA - RENAVAM / EXERC 00526195169/2022 - 361,20 - **FRANCIELE ZENI PISKORSKI - 068549789-55 -** 13552814-5 - IPVA - RENAVAM / EXERC 00328771880/2021 - 194,56 - **FRANCIELI APARECIDA BRAGA DE SOUZA - 069058439-38 -** 13562425-0 - IPVA - RENAVAM / EXERC 00770349820/2021 - 358,78 - **FRANCIELI CAMPOS DE DEUS - 442014778-43 -** 13542624-5 - IPVA - RENAVAM / EXERC 00864918950/2022 - 866,90 - **FRANCIELI DO ROCIO DA CRUZ - 061125679-70 -** 13549619-7 - IPVA - RENAVAM / EXERC 00770186858/2021 - 382,57 - **FRANCIELI FELISBERTO - 067842419-59 -** 13552769-6 - IPVA - RENAVAM / EXERC 00132759233/2021 - 263,74 - **FRANCIELI FRANCO - 072999859-26 -** 13542458-7 - IPVA - RENAVAM / EXERC 00757125883/2021 - 459,59 - **FRANCIELI GASPAR DA MAIA - 056213359-37 -** 13541953-2 - IPVA - RENAVAM / EXERC 00420958355/2022 - 2.729,55 - 13542375-0 - IPVA - RENAVAM / EXERC 00177600373/2022 - 1.213,15 - **FRANCIELI GLEN DE CAMPOS - 086823629-29 -** 13546220-9 - IPVA - RENAVAM / EXERC 00466444869/2022 - 1.073,30 - **FRANCIELI LOPES DA SILVA ME - 23395992/0001-07 -** 13571913-7 - IPVA - RENAVAM / EXERC 00209892420/2022 - 2.754,01 - **FRANCIELI NUNES DOS SANTOS - 076723389-19 -** 13538129-2 - IPVA - RENAVAM / EXERC 00341954764/2022 - 342,88 - **FRANCIELI REGINA GASPERIN - 051377109-38 -** 13569109-7 - IPVA - RENAVAM / EXERC 01011167317/2022 - 1.458,90 - **FRANCIELI ROMITTI DOS SANTOS - 030132079-90 -** 13560420-8 - IPVA - RENAVAM / EXERC 00881774197/2022 - 1.384,84 - **FRANCIELI SOUZA DOS SANTOS - 017821900-23 -** 13540048-3 - IPVA - RENAVAM / EXERC 00763926078/2021 - 472,29 - **FRANCIELI TOMAZINI GONZATO - 29904598/0001-25 -** 13558986-1 - IPVA - RENAVAM / EXERC 00875730248/2022 - 755,81 - 13559603-5 - IPVA - RENAVAM / EXERC 00334257360/2022 - 575,66 - **FRANCIELLE APARECIDA ABREU BARBOSA - 046053389-42 -** 13550301-0 - IPVA - RENAVAM / EXERC 00777298325/2021 - 462,46 - **FRANCIELLE APARECIDA CORREIA DA SILVA - 062196209-09 -** 13549201-9 - IPVA - RENAVAM / EXERC 00333642678/2021 - 197,81 - **FRANCIELLE BAIAO CALDEIRA BILIERI - 051463539-80 -** 13551310-5 - IPVA - RENAVAM / EXERC 00779688643/2021 - 431,02 - **FRANCIELLE DE BRITO FERREIRA - 046554349-96 -** 13571700-2 - IPVA - RENAVAM / EXERC 01191753279/2022 - 10.981,57 - **FRANCIELLE DOS SANTOS SILVA - 049836259-09 -** 13561223-5 - IPVA - RENAVAM / EXERC 00769657338/2021 - 377,07 - **FRANCIELLE FABIANE RAZABONI - 032631579-90 -** 13547030-9 - IPVA - RENAVAM / EXERC 00770875114/2021 - 388,27 - **FRANCIELLE FERNANDES MARQUES - 050159481-74 -** 13558607-2 - IPVA - RENAVAM / EXERC 00763333093/2021 - 787,16 - **FRANCIELLE FRANCA NUNES - 067714189-01 -** 13569948-9 - IPVA - RENAVAM / EXERC 00316333646/2022 - 319,86 - **FRANCIELLE JERONIMO DE ALBUQUERQUE - 048928229-65 -** 13539973-6 - IPVA - RENAVAM / EXERC 00944402992/2021 - 153,89 - **FRANCIELLE MARIA TELES - 065075109-47 -** 13538650-2 - IPVA - RENAVAM / EXERC 00951277561/2021 - 282,04 - **FRANCIELLE MENDES DOS SANTOS - 010692669-14 -** 13562791-7 - IPVA - RENAVAM / EXERC 00793919177/2021 - 158,41 - **FRANCIELLE VANESSA DA SILVA - 086573299-05 -** 13558227-1 - IPVA - RENAVAM / EXERC 00336645490/2021 - 194,56 - **FRANCIELLI BRIGNOLI - 044438809-50 -** 13563317-8 - IPVA - RENAVAM / EXERC 00417026323/2021 - 188,03 - **FRANCIELLI CORDEIRO DA FONSECA - 078257849-79 -** 13558403-7 - IPVA - RENAVAM / EXERC 00762811471/2021 - 399,15 - **FRANCIELLI DOS SANTOS COSTA - 108011169-70 -** 13544572-0 - IPVA - RENAVAM / EXERC 00998445002/2021 - 201,26 - **FRANCIELLI KARINE DE PAULA - 065483809-75 -** 13569054-6 - IPVA - RENAVAM / EXERC 00851306950/2022 - 2.457,09 - **FRANCIELLI MAZZOLLI - 044930069-27 -** 13545152-5 - IPVA - RENAVAM / EXERC 00763682586/2021 - 423,48 - **FRANCIELLY PANTA BARBOSA - 003709382-75 -** 13563832-3 - IPVA - RENAVAM / EXERC 00184840252/2022 - 2.702,22 - **FRANCIELLY SELARI DO NASCIMENTO - 093860999-85 -** 13542353-0 - IPVA - RENAVAM / EXERC 00773880178/2021 - 530,20 - **FRANCIELLY SIQUEIRA DE GOIS - 061791199-10 -** 13570007-0 - IPVA - RENAVAM / EXERC 00351248803/2021 - 194,56 - **FRANCIELY BIANCHINI ROCHA - 044898049-54 -** 13541059-4 - IPVA - RENAVAM / EXERC 00598815996/2021 - 172,04 - **FRANCIELY LUCIANE ADRIANO CALIXTO - 093786359-97 -** 13556806-6 - IPVA - RENAVAM / EXERC 00891302344/2021 - 171,56 - **FRANCIELY STROKA RAMOS - 091088279-74 -** 13552453-0 - IPVA - RENAVAM / EXERC 00772364087/2021 - 424,48 - **FRANCILENE GONCALVES DA SILVA - 023864832-07 -** 13546037-0 - IPVA - RENAVAM / EXERC 00790578280/2021 - 401,07 - **FRANCILENE QUADROS DOS SANTOS - 012866579-38 -** 13538242-6 - IPVA - RENAVAM / EXERC 00765147505/2021 - 459,59 - **FRANCINALDO GONCALVES DOS SANTOS - 703724389-20 -** 13563273-2 - IPVA - RENAVAM / EXERC 00772878633/2021 - 162,47 - **FRANCINE APARECIDA GALVAO - 049072949-56 -** 13563103-5 - IPVA - RENAVAM / EXERC 00768948380/2021 - 359,91 - **FRANCINE KWIATCOWSKI KOUBA - 029555609-95 -** 13561767-9 - IPVA - RENAVAM / EXERC 00757684181/2021 - 367,94 - **FRANCINEIDE SOUZA DO NASCIMENTO - 013813082-52 -** 13559205-6 - IPVA - RENAVAM / EXERC 00488967988/2021 - 212,15 - **FRANCINETE GOMES OLIVEIRA SOUZA DOS SANTOS - 061985379-43 -** 13561004-6 - IPVA - RENAVAM / EXERC 01208971031/2022 - 3.241,65 - **FRANCINI GALVAN - 073586459-44 -** 13564813-2 - IPVA - RENAVAM / EXERC 00465277438/2022 - 1.601,79 - **FRANCIOSI MULTIMARCAS - LTDA - 29198551/0001-93 -** 13541461-1 - IPVA - RENAVAM / EXERC 00351858954/2022 - 6.135,77 - 13541686-0 - IPVA - RENAVAM / EXERC 00488948223/2022 - 1.525,08 - **FRANCIS ALVES CUSTODIO DE SOUZA - 038071199-06 -** 13561751-2 - IPVA - RENAVAM / EXERC 00251470601/2022 - 2.038,19 - **FRANCIS ANDRE MOULIN E SILVA - 932018427-53 -** 13543158-3 - IPVA - RENAVAM / EXERC 00776319647/2021 - 472,29 - **FRANCIS CARDOSO PERECIN - 021200889-77 -** 13548022-3 - IPVA - RENAVAM / EXERC 00771604556/2021 - 152,48 - **FRANCIS ELISON PINTO - 072059179-13 -** 13542067-0 - IPVA - RENAVAM / EXERC 00311372910/2021 - 236,39 - **FRANCIS FERNANDO LAGE DE MELO YAMASHITA - 005158069-19 -** 13570227-7 - IPVA - RENAVAM / EXERC 00121915360/2022 - 1.830,62 - **FRANCIS FERREIRA LIMA - 068221099-43 -** 13558388-0 - IPVA - RENAVAM / EXERC 01268397170/2022 - 421,68 - 13558801-6 - IPVA - RENAVAM / EXERC 00909796459/2022 - 348,62 - **FRANCIS JUNIOR FERNANDES - 053919909-55 -** 13549298-1 - IPVA - RENAVAM / EXERC 00959832890/2021 - 145,43 - **FRANCIS MARQUES DA SILVA - 427038828-58 -** 13563061-6 - IPVA - RENAVAM / EXERC 00861047125/2021 - 160,15 - **FRANCIS PEDRO BRESOLA GARCIA - ME - 18545441/0001-34 -** 13556162-2 - IPVA - RENAVAM / EXERC 01285079385/2022 - 1.101,95 - 13556234-3 - IPVA - RENAVAM / EXERC 00181142554/2022 - 1.069,57 - 13556308-0 - IPVA - RENAVAM / EXERC 01057303329/2022 - 579,61 - 13556381-1 - IPVA - RENAVAM / EXERC 00840428081/2022 - 564,14 - **FRANCIS RAINER DANTAS LIMA - 098210364-65 -** 13563652-5 - IPVA - RENAVAM / EXERC 00756805422/2021 - 237,10 - **FRANCISCA APARECIDA FERNANDES FRANCA - 024123529-41 -** 13555147-3 - IPVA - RENAVAM / EXERC 00458583502/2021 - 188,03 - **FRANCISCA APARECIDA PALHUCO - 034697489-50 -** 13561065-8 - IPVA - RENAVAM / EXERC 00330119656/2021 - 194,56 - **FRANCISCA BATISTA - 773677319-04 -** 13550383-5 - IPVA - RENAVAM / EXERC 00756875722/2021 - 459,59 - **FRANCISCA CANDIDO AUGUSTO - 018423859-50 -** 13539668-0 - IPVA - RENAVAM / EXERC 00228196507/2021 - 591,71

Diário Oficial Certificado Digitalmente
O Departamento de Imprensa Oficial do Estado do Paraná, da garantia de autenticidade deste documento, desde que visualizado através do site http://www.imprensaoficial.pr.gov.br

- **FRANCISCA CAPELETE DE ALMEIDA - 468815069-53 -** 13561029-1 - IPVA - RENAVAM / EXERC 01030835109/2022 - 1.426,09 - **FRANCISCA CHAGAS BARROS - 588161869-68 -** 13568943-2 - IPVA - RENAVAM / EXERC 01160048395/2022 - 6.087,62 - **FRANCISCA DOS SANTOS - 009951079-04 -** 13542085-9 - IPVA - RENAVAM / EXERC 00900191309/2021 - 145,66 - **FRANCISCA DOS SANTOS MARQUES - 048793729-51 -** 13557333-7 - IPVA - RENAVAM / EXERC 00979377439/2022 - 245,86 - **FRANCISCA FREITAS DE SOUZA - 049861329-11 -** 13540193-5 - IPVA - RENAVAM / EXERC 00487133846/2021 - 212,15 - **FRANCISCA JURACI DE FREITAS TESSAROLO - 474620439-04 -** 13549910-2 - IPVA - RENAVAM / EXERC 00112840809/2022 - 204,57 - **FRANCISCA LEANDRO DE OLIVEIRA - 060038739-90 -** 13565491-4 - IPVA - RENAVAM / EXERC 00760079625/2021 - 423,33 - **FRANCISCA MARIA DE SOUSA RAMOS - 225032228-70 -** 13554184-2 - IPVA - RENAVAM / EXERC 00775880817/2021 - 397,45 - **FRANCISCA PERES ORTEGA - 424265379-49 -** 13567234-3 - IPVA - RENAVAM / EXERC 01072735587/2022 - 2.598,34 - **FRANCISCA RAIMUNDA DA SILVA - 017861073-92 -** 13558872-5 - IPVA - RENAVAM / EXERC 00761518371/2021 - 396,52 - **FRANCISCA SUREK WOZNIAK - 040367639-89 -** 13553512-5 - IPVA - RENAVAM / EXERC 00851368956/2021 - 165,77 - **FRANCISCA VALANSUELO DOS SANTOS - 040205189-04 -** 13566214-3 - IPVA - RENAVAM / EXERC 00163516502/2022 - 2.268,77 - **FRANCISCO ALVES DREHER - 575440189-20 -** 13538803-3 - IPVA - RENAVAM / EXERC 00773897267/2021 - 488,32 - **FRANCISCO ALVES DUARTE FILHO - 120868949-53 -** 13555583-5 - IPVA - RENAVAM / EXERC 00752011910/2021 - 423,48 - **FRANCISCO AMELIO DE SOUZA - 024625439-45 -** 13555491-0 - IPVA - RENAVAM / EXERC 00761958541/2021 - 423,48 - **FRANCISCO ANTONIO DA SILVA - 025065809-72 -** 13547378-2 - IPVA - RENAVAM / EXERC 00554153211/2022 - 5.444,83 - **FRANCISCO ANTONIO DE ASSIS - 606548809-72 -** 13554332-2 - IPVA - RENAVAM / EXERC 00952225476/2022 - 184,60 - **FRANCISCO ANTONIO DOS SANTOS - 931890959-49 -** 13559469-5 - IPVA - RENAVAM / EXERC 00499996402/2021 - 212,15 - **FRANCISCO ANTONIO FILHO - 019924244-54 -** 13543435-3 - IPVA - RENAVAM / EXERC 00937883077/2021 - 212,61 - **FRANCISCO ANTONIO LOURENCO DA SILVA - 059757393-06 -** 13567364-1 - IPVA - RENAVAM / EXERC 00334338964/2021 - 194,56 - **FRANCISCO APARECIDO PENHA - 033185019-21 -** 13538019-9 - IPVA - RENAVAM / EXERC 00942986725/2021 - 192,43 - **FRANCISCO APARECIDO RAMOS DOS SANTOS - 598823879-34 -** 13568864-9 - IPVA - RENAVAM / EXERC 00572897677/2022 - 347,82 - **FRANCISCO B DA SILVA CLINICA ODONTOSAN - 18608189/0001-65 -** 13569456-8 - IPVA - RENAVAM / EXERC 01001310176/2022 - 3.612,12 - **FRANCISCO BATISTA DA COSTA - 857728953-20 -** 13565176-1 - IPVA - RENAVAM / EXERC 01056084895/2022 - 2.146,70 - **FRANCISCO BATISTA SOBRINHO - 322380969-49 -** 13546923-8 - IPVA - RENAVAM / EXERC 00766876306/2021 - 413,70 - **FRANCISCO BERGAMASCHI - 207931119-00 -** 13568026-5 - IPVA - RENAVAM / EXERC 00404622828/2022 - 2.464,94 - **FRANCISCO BEZERRA FERREIRA - 053972104-20 -** 13541399-2 - IPVA - RENAVAM / EXERC 00937065358/2021 - 153,89 - **FRANCISCO BURDELAKE REOLON - 042441749-90 -** 13550680-0 - IPVA - RENAVAM / EXERC 00897888243/2022 - 1.256,45 - **FRANCISCO CAMARGOS BARBOSA JUNIOR - 065126069-81 -** 13551582-5 - IPVA - RENAVAM / EXERC 00389227021/2021 - 194,56 - **FRANCISCO CAMPOS BARBOSA JUNIOR - 651607039-34 -** 13566189-9 - IPVA - RENAVAM / EXERC 01002041543/2022 - 1.731,26 - **FRANCISCO CARLOS ALVES DE ALMEIDA - 031760671-94 -** 13550149-2 - IPVA - RENAVAM / EXERC 00763073601/2021 - 377,07 - **FRANCISCO CARLOS MARTINS - 444820359-04 -** 13547500-9 - IPVA - RENAVAM / EXERC 00759227020/2021 - 479,32 - **FRANCISCO CARLOS STROKA - 033211699-91 -** 13557413-9 - IPVA - RENAVAM / EXERC 00771104278/2021 - 399,20 - **FRANCISCO CASSIMIRO DE SOUZA - 238339639-72 -** 13566121-0 - IPVA - RENAVAM / EXERC 00848923472/2022 - 639,85 - **FRANCISCO CESAR DA SILVA - 806017904-72 -** 13542585-0 - IPVA - RENAVAM / EXERC 00890674140/2021 - 159,29 - **FRANCISCO CESCONETTO - 332672949-91 -** 13554329-2 - IPVA - RENAVAM / EXERC 00781626188/2021 - 435,31 - **FRANCISCO CLAUDINO - 619799109-87 -** 13558914-4 - IPVA - RENAVAM / EXERC 01217394491/2022 - 3.384,15 - **FRANCISCO CLAUDIO BATISTA DE ALMEIDA - 982732804-20 -** 13560121-7 - IPVA - RENAVAM / EXERC 00759732329/2021 - 380,19 - **FRANCISCO CORDEIRO FILHO - 761148309-97 -** 13558013-9 - IPVA - RENAVAM / EXERC 00765600170/2021 - 396,52 - **FRANCISCO CORREA - 461433439-34 -** 13547787-7 - IPVA - RENAVAM / EXERC 00465591396/2021 - 147,96 - **FRANCISCO COSMO DE LIMA ALVES - 959709919-53 -** 13558653-6 - IPVA - RENAVAM / EXERC 00382829093/2021 - 225,40 - **FRANCISCO DA SILVA - 675522939-34 -** 13551684-8 - IPVA - RENAVAM / EXERC 00751307912/2021 - 396,52 - **FRANCISCO DA SILVA SANTOS - 039570543-62 -** 13541811-0 - IPVA - RENAVAM / EXERC 00756535816/2021 - 462,89 - **FRANCISCO DANIEL DE LIMA - 253928058-76 -** 13543143-5 - IPVA - RENAVAM / EXERC 00767035704/2021 - 512,35 - **FRANCISCO DE ANDRADE - 390016011-20 -** 13542166-9 - IPVA - RENAVAM / EXERC 00770947573/2021 - 512,35 - **FRANCISCO DE ASSIS AQUILINO GOMES FILHO - 079388069-60 -** 13555503-7 - IPVA - RENAVAM / EXERC 00408044373/2021 - 225,40 - **FRANCISCO DE ASSIS COSTA - 027959678-20 -** 13540054-8 - IPVA - RENAVAM / EXERC 00752962701/2021 - 164,72 - **FRANCISCO DE ASSIS DA CRUZ - 042486549-11 -** 13564139-1 - IPVA - RENAVAM / EXERC 00753967790/2021 - 501,74 - **FRANCISCO DE ASSIS DE OLIVEIRA JUNIOR - 653488269-87 -** 13568184-9 - IPVA - RENAVAM / EXERC 00807640921/2022 - 917,52 - **FRANCISCO DE ASSIS DE SIQUEIRA - 488351969-49 -** 13540672-4 - IPVA - RENAVAM / EXERC 00963920782/2021 - 197,59 - **FRANCISCO DE ASSIS GOMES SILVA - 098211349-80 -** 13540276-1 - IPVA - RENAVAM / EXERC 00346046920/2021 - 196,60 - **FRANCISCO DE ASSIS LEALDE FRANCA - 831434409-53 -** 13540462-4 - IPVA - RENAVAM / EXERC 00761945849/2021 - 423,48 - **FRANCISCO DE ASSIS MEDEIROS BELASQUE - 519045439-87 -** 13571356-2 - IPVA - RENAVAM / EXERC 00232648468/2022 - 9.285,94 - **FRANCISCO DE ASSIS SILVA - 366852158-10 -** 13567401-0 - IPVA - RENAVAM / EXERC 00940212161/2022 - 656,20 - **FRANCISCO DE JESUS SEVERINO - 038590569-64 -** 13540131-5 - IPVA - RENAVAM / EXERC 00768385903/2021 - 441,30 - **FRANCISCO DE LIMA - 913338499-15 -** 13543378-0 - IPVA - RENAVAM / EXERC 00763245860/2021 - 419,43 - **FRANCISCO DIAS - 052238059-09 -** 13571101-2 - IPVA - RENAVAM / EXERC 00864568975/2022 - 165,74 - **FRANCISCO DIMACIR DE LIMA - 071982469-90 -** 13560755-0 - IPVA - RENAVAM / EXERC 00771494980/2021 - 182,43 - **FRANCISCO DO VALLE - 043498509-02 -** 13562346-6 - IPVA - RENAVAM / EXERC 00760360634/2021 - 169,48 - **FRANCISCO DOMINGOS DE LIMA - 019597799-82 -** 13563518-9 - IPVA - RENAVAM / EXERC 00348959990/2021 - 196,60 - **FRANCISCO DOMINGOS FRAZAO - 02568272/0001-18 -** 13567617-9 - IPVA - RENAVAM / EXERC 00316385590/2021 - 171,61 - **FRANCISCO DOS SANTOS - 383120939-15 -** 13564812-4 - IPVA - RENAVAM / EXERC 00764938096/2021 - 301,31 - **FRANCISCO DOS SANTOS NASCIMENTO - 680426399-53 -** 13559393-1 - IPVA - RENAVAM / EXERC 00485456621/2021 - 212,15 - **FRANCISCO EDUARDO DA SILVA - 018016839-80 -** 13571028-8 - IPVA - RENAVAM / EXERC 00329488732/2022 - 1.386,24 - 13571093-8 - IPVA - RENAVAM / EXERC 00464420326/2022 - 1.068,02 - **FRANCISCO ELIAS HASS - 041415379-00 -** 13548949-2 - IPVA - RENAVAM / EXERC 00760621683/2021 - 456,69 - **FRANCISCO ELSON BEZERRA MACIEL - 009092734-64 -** 13557317-5 - IPVA - RENAVAM / EXERC 00833341391/2022 - 522,53 - **FRANCISCO ERCILIO BAPTISTA - 033368109-65 -** 13551855-7 - IPVA - RENAVAM / EXERC 00757224849/2021 - 359,91 - **FRANCISCO FABIANO PIRES DA CRUZ - 030415589-63 -** 13546029-0 - IPVA - RENAVAM / EXERC 00777256398/2021 - 423,33 - **FRANCISCO FELIX DA SILVA - 977846219-49 -** 13540389-0 - IPVA - RENAVAM / EXERC 00916096157/2021 - 153,89 - **FRANCISCO FERENCINI JUNIOR - 008199829-54 -** 13567037-5 - IPVA - RENAVAM / EXERC 01005286199/2022 - 4.819,89 - **FRANCISCO FERNANDES VIEIRA - 676298494-00 -** 13550965-5 - IPVA - RENAVAM / EXERC 00326294554/2022 - 987,53 - 13551476-4 - IPVA - RENAVAM / EXERC 00429662920/2022 - 897,05 - **FRANCISCO FIGURA NETO - 007297469-92 -** 13543230-0 - IPVA - RENAVAM / EXERC 00779714431/2021 - 448,36 - **FRANCISCO FONTANA - 190222390-04 -** 13540377-6 - IPVA - RENAVAM / EXERC 00756692229/2021 - 481,68 - **FRANCISCO FRANCELINO WARDENSKI DE LIMA - 074166789-43 -** 13566440-5 - IPVA - RENAVAM / EXERC 01232119137/2022 - 2.699,56 - **FRANCISCO GERALDO DA CONCEICAO - 724358449-72 -** 13560567-0 - IPVA - RENAVAM / EXERC 00774096683/2021 - 377,94 - **FRANCISCO GOMES DA SILVA - 353921699-53 -** 13559434-2 - IPVA - RENAVAM / EXERC 00325831734/2021 - 146,20 - **FRANCISCO GOMES DE SOUZA - 365820420-68 -** 13538722-3 - IPVA - RENAVAM / EXERC 00776297740/2021 - 456,09 - **FRANCISCO GUILHERME ANTONIO - 380871110-87 -** 13550544-7 - IPVA - RENAVAM / EXERC 00773169180/2021 - 359,91 - **FRANCISCO HAROLDO RAMOS - 362689419-34 -** 13552194-9 - IPVA - RENAVAM / EXERC 00218024924/2022 - 941,13 - 13552633-9 - IPVA - RENAVAM / EXERC 01198824066/2022 - 848,28 - **FRANCISCO HELENO VALERIO - 850212379-34 -** 13564022-0 - IPVA - RENAVAM / EXERC 00767610229/2021 - 301,31 - **FRANCISCO HILARIO FERREIRA - 816386209-20 -** 13547132-1 - IPVA - RENAVAM / EXERC 00775220779/2021 - 377,07 - **FRANCISCO ILDEFONSO ROCHA GONCALVES - 029412359-81 -** 13559839-9 - IPVA - RENAVAM / EXERC 00774125659/2021 - 388,06 - **FRANCISCO JONAS DO NASCIMENTO PEREIRA - 059810364-35 -** 13545684-5 - IPVA - RENAVAM / EXERC 00757337570/2021 - 459,59 - **FRANCISCO JOSE ANGELI - 770803601-10 -** 13569918-7 - IPVA - RENAVAM / EXERC 00869979949/2022 - 242,57 - **FRANCISCO JOSE OLIVEIRA SILVA - 186733093-87 -** 13567342-0 - IPVA - RENAVAM / EXERC 00407553134/2021 - 225,40 - **FRANCISCO JOSE RAMALHO LEITE - 861659339-04 -** 13545719-1 - IPVA - RENAVAM / EXERC 00753683342/2021 - 546,15 - **FRANCISCO JOSE RIBEIRO DA SILVA - 859958789-72 -** 13543777-8 - IPVA - RENAVAM / EXERC 00758043880/2021 - 504,71 - **FRANCISCO JOSE RODRIGUES DOS SANTOS - 786345719-04 -** 13544983-0 - IPVA - RENAVAM / EXERC 00769001351/2021 - 504,71 - **FRANCISCO JOSE SILVA DE SOUZA - 742679227-72 -** 13568780-4 - IPVA - RENAVAM / EXERC 00831927054/2022 - 203,39 - **FRANCISCO JOSE TEIXEIRA - 207481089-04 -** 13558847-4 - IPVA - RENAVAM / EXERC 00773984488/2021 - 364,03 - **FRANCISCO KOSIELSKI - 810431129-87 -** 03653270-0 - IAP - AUTO INFRACAO 90001183 - 13.968,53 - **FRANCISCO LEANDRO MARIANO DA SILVA - 043677113-66 -** 13540525-6 - IPVA - RENAVAM / EXERC 00486571670/2021 - 212,15 - **FRANCISCO LEITAO DE AQUINO - 028855599-69 -** 13562119-6 - IPVA - RENAVAM / EXERC 00326433058/2021 - 194,56 - **FRANCISCO LOPES FILHO - 082567474-39 -** 13566487-1 - IPVA - RENAVAM / EXERC 00288813227/2021 - 194,56 - **FRANCISCO LOURENCO - 527726919-34 -** 13550710-5 - IPVA - RENAVAM / EXERC 00903743035/2021 - 145,66 - **FRANCISCO LUIS MAIA DE LIMA - 038108099-42 -** 13554117-6 - IPVA - RENAVAM / EXERC 00759376123/2021 - 299,93 - **FRANCISCO MAGALHAES RODRIGUES - 007453119-03 -** 13565479-5 - IPVA - RENAVAM / EXERC 00800538978/2022 - 1.436,43 - 13565753-0 - IPVA - RENAVAM / EXERC 00485121140/2022 - 1.302,38 - 13566024-8 - IPVA - RENAVAM / EXERC 00775455644/2022 - 1.143,95 - **FRANCISCO MARCONE BEZERRA DA SILVA - 032565909-50 -** 13549274-4 - IPVA - RENAVAM / EXERC 01072929934/2021 - 212,15 - **FRANCISCO MARQUES BARBOSA - 668340749-53 -** 13541810-2 - IPVA - RENAVAM / EXERC 00770956106/2021 - 364,03 - **FRANCISCO MIGUEL BATISTA FILHO - 097143898-60 -** 13556476-1 - IPVA - RENAVAM / EXERC 00772980349/2021 - 408,05 - **FRANCISCO MIGUEL NETO - 473749189-68 -** 13558788-5 - IPVA - RENAVAM / EXERC 00754193292/2021 - 396,52 - **FRANCISCO MOREIRA DA SILVA - 233366509-25 -** 13538202-7 - IPVA - RENAVAM / EXERC 00772431442/2021 - 638,23 - **FRANCISCO MOREIRA DE ANHAIA - 372508929-91 -** 13559138-6 - IPVA - RENAVAM / EXERC 00344141217/2021 - 267,98 - **FRANCISCO MOREIRA DE OLIVEIRA - 143165879-00 -** 13564452-8 - IPVA - RENAVAM / EXERC 00323427006/2021 - 194,56 - **FRANCISCO MOREIRA NETO - 158207807-60 -** 13551119-6 - IPVA - RENAVAM / EXERC 00759578567/2021 - 459,59 - **FRANCISCO NEI DA SILVA - 230955989-04 -** 13567457-5 - IPVA - RENAVAM / EXERC 00774376295/2021 - 317,65 - **FRANCISCO NOGUEIRA DE SOUZA - 366067313-72 -** 13562758-5 - IPVA - RENAVAM / EXERC 00307686892/2021 - 194,56 - **FRANCISCO OLIVEIRA SANTOS - 027574149-41 -** 13544146-5 - IPVA - RENAVAM / EXERC 00765199521/2021 - 459,59 - **FRANCISCO PEDRO DA SILVA - 051142399-37 -** 13559067-3 - IPVA - RENAVAM / EXERC 00774116323/2021 - 396,52 - **FRANCISCO PEDRO DA SILVA JUNIOR - 019293853-31 -** 13554831-6 - IPVA - RENAVAM / EXERC 00752863487/2021 -

380,20 - **FRANCISCO PEREIRA - 696483799-04 -** 13540863-8 - IPVA - RENAVAM / EXERC 00501217169/2021 - 192,41 - **FRANCISCO PEREIRA CAMARGO - 462610799-00 -** 13568509-7 - IPVA - RENAVAM / EXERC 00914641662/2022 - 773,02 - **FRANCISCO PIROG - 110208309-72 -** 13539523-4 - IPVA - RENAVAM / EXERC 00769095917/2021 - 399,20 - **FRANCISCO PROCOPIO DE OLIVEIRA - 079243019-09 -** 13553985-6 - IPVA - RENAVAM / EXERC 00775707953/2021 - 197,97 - **FRANCISCO QUARESMA DA SILVA - 611034629-20 -** 13538817-3 - IPVA - RENAVAM / EXERC 01297199895/2022 - 4.444,59 - **FRANCISCO RENATO DE MIRANDA - 723484293-49 -** 13561253-7 - IPVA - RENAVAM / EXERC 00770351700/2021 - 152,48 - **FRANCISCO RIBAS PINTO - 016145259-00 -** 13562136-6 - IPVA - RENAVAM / EXERC 00761965335/2021 - 359,91 - **FRANCISCO ROBERTO DA COSTA - 671118909-49 -** 13553105-7 - IPVA - RENAVAM / EXERC 01166905702/2022 - 574,10 - **FRANCISCO ROBERTO MEDEIROS DE SOUSA - 072734829-94 -** 13539409-2 - IPVA - RENAVAM / EXERC 00785079793/2021 - 435,25 - **FRANCISCO RODRIGUES DA SILVA - 009047939-40 -** 13538672-3 - IPVA - RENAVAM / EXERC 00377596922/2021 - 236,39 - **FRANCISCO ROMULO VAZ JUNIOR - 043612819-55 -** 13556858-9 - IPVA - RENAVAM / EXERC 00880042770/2021 - 171,56 - **FRANCISCO ROSILMAR FERREIRA - 911001519-15 -** 13568546-1 - IPVA - RENAVAM / EXERC 00462011640/2021 - 147,96 - **FRANCISCO SABINO - 670037029-91 -** 13560299-0 - IPVA - RENAVAM / EXERC 00453061583/2021 - 178,36 - **FRANCISCO SEBASTIAO SOARES MAIA - 372377999-91 -** 13538155-1 - IPVA - RENAVAM / EXERC 00756631459/2021 - 638,79 - **FRANCISCO SILVA DA GRACA - 073152228-12 -** 13563293-7 - IPVA - RENAVAM / EXERC 00752799916/2021 - 182,30 - **FRANCISCO SOARES - 530298289-72 -** 13557267-5 - IPVA - RENAVAM / EXERC 00792002644/2021 - 149,27 - **FRANCISCO SOARES FRANCELINO - 009974194-66 -** 13549391-0 - IPVA - RENAVAM / EXERC 00347960570/2021 - 194,56 - **FRANCISCO SOARES MARTINS - 183525619-87 -** 13545745-0 - IPVA - RENAVAM / EXERC 00760396728/2021 - 359,91 - **FRANCISCO SOARES NETO - 567407609-00 -** 13555534-7 - IPVA - RENAVAM / EXERC 00757914870/2021 - 423,48 - **FRANCISCO TADEU MARQUES - 189650839-15 -** 13569916-0 - IPVA - RENAVAM / EXERC 01162838725/2022 - 1.803,03 - **FRANCISCO TEIXEIRA NETO - 064699478-67 -** 13562869-7 - IPVA - RENAVAM / EXERC 00757462588/2021 - 337,72 - **FRANCISCO TIAGO DA SILVA PEREIRA - 356404638-05 -** 13563680-0 - IPVA - RENAVAM / EXERC 00877097046/2021 - 145,66 - **FRANCISCO VALENTIN - 190585869-87 -** 13558580-7 - IPVA - RENAVAM / EXERC 00461871572/2021 - 194,56 - **FRANCISCO VIEIRA FILHO - 040369724-72 -** 13539641-9 - IPVA - RENAVAM / EXERC 00758105550/2021 - 545,59 - **FRANCISCO VIL - 776893999-91 -** 13546163-6 - IPVA - RENAVAM / EXERC 00824153286/2021 - 222,36 - **FRANCISCO WELYTON TORRES DE SIQUEIRA JUNIOR - 103009354-71 -** 13563172-8 - IPVA - RENAVAM / EXERC 00174007310/2022 - 2.031,20 - **FRANCISCO XAVIER BRANDAO - 059754189-25 -** 13560218-3 - IPVA - RENAVAM / EXERC 00216075416/2021 - 239,84 - **FRANCISLAINE DE OLIVEIRA DOS SANTOS - 094044009-12 -** 13540621-0 - IPVA - RENAVAM / EXERC 00767428838/2021 - 531,53 - **FRANCISLAINE GUIMARAES GOMES JARDIM - 085058959-24 -** 13548795-3 - IPVA - RENAVAM / EXERC 00772991626/2021 - 472,29 - **FRANCISLEI XAVIER - 054728019-07 -** 13550204-9 - IPVA - RENAVAM / EXERC 00898067235/2021 - 145,66 - **FRANCISMARA OLIVEIRA DE FIGUEIREDO DA SILVEIRA - 049031339-66 -** 13538009-1 - IPVA - RENAVAM / EXERC 01260010039/2021 - 486,21 - **FRANCIVALDO DE OLIVEIRA ALMEIDA - 921550579-20 -** 13568865-7 - IPVA - RENAVAM / EXERC 00334958784/2021 - 194,56 - **FRANCKLIN SANTOS FELIPPE - 069018459-01 -** 13560979-0 - IPVA - RENAVAM / EXERC 00764608282/2021 - 377,07 - **FRANCO WILLIAN PRESTES AIRES - 103349389-96 -** 13540864-6 - IPVA - RENAVAM / EXERC 00885285735/2021 - 435,34 - **FRANCOT METILIS - 702155522-96 -** 13545147-9 - IPVA - RENAVAM / EXERC 00769630456/2021 - 503,34 - **FRANCUELDO VIEIRA DOS SANTOS - 705140914-01 -** 13560342-2 - IPVA - RENAVAM / EXERC 00346345502/2021 - 194,56 - **FRANCYELLE REBEKA MADALENA DA CRUZ - 107252579-89 -** 13540386-5 - IPVA - RENAVAM / EXERC 00762614099/2021 - 459,59 - **FRANK REIKDAL PINEDA LOPES - 872198599-53 -** 13543867-7 - IPVA - RENAVAM / EXERC 00776032852/2021 - 519,94 - **FRANKES SENA SILVA - 050691979-08 -** 13559083-5 - IPVA - RENAVAM / EXERC 00346923085/2022 - 2.162,96 - 13559175-0 - IPVA - RENAVAM / EXERC 00896224210/2022 - 2.084,05 - 13559266-8 - IPVA - RENAVAM / EXERC 00780025628/2022 - 522,85 - **FRANKLIM VILMAR QUEVEDO NETO - 805677620-68 -** 13547744-3 - IPVA - RENAVAM / EXERC 00772729760/2021 - 388,27 - **FRANKLIN ALVES JUNIOR - 094842259-93 -** 13538420-8 - IPVA - RENAVAM / EXERC 00764135201/2021 - 480,48 - **FRANKLIN ANTONIO TIMOTEO - 008822149-00 -** 13559628-0 - IPVA - RENAVAM / EXERC 00455805474/2021 - 225,40 - **FRANKLIN GOMES DA SILVA - 030027573-06 -** 13540548-5 - IPVA - RENAVAM / EXERC 00407068562/2021 - 147,57 - **FRANKLIN JORGE BARBOZA VIEIRA - 087919119-82 -** 13560301-5 - IPVA - RENAVAM / EXERC 01049724965/2022 - 399,04 - **FRANQUES LOURENCO DA SILVA - 015714419-48 -** 13557159-8 - IPVA - RENAVAM / EXERC 00500623120/2022 - 1.513,67 - **FRANZ MARCEL DA SILVA - 052092909-80 -** 13567492-3 - IPVA - RENAVAM / EXERC 00339348682/2021 - 225,40 - **FREDERICO FIRMAN AMORIM - 266758088-50 -** 13561261-8 - IPVA - RENAVAM / EXERC 00980994691/2022 - 1.452,51 - **FREDERICO HIGOR WESTPHAL IV - 061385099-86 -** 13554289-0 - IPVA - RENAVAM / EXERC 00982941323/2022 - 1.044,48 - 13554378-0 - IPVA - RENAVAM / EXERC 00925419532/2022 - 845,70 - **FREDERICO PATRICIO DE JESUS - 035218599-67 -** 13566984-9 - IPVA - RENAVAM / EXERC 00462011836/2021 - 194,56 - **FREDERICO SCHMEISKE - 638438549-04 -** 13558010-4 - IPVA - RENAVAM / EXERC 00755502329/2021 - 399,20 - **FRIGORIFICO LARISSA LTDA - 00283996/0002-70 -** 13544059-0 - IPVA - RENAVAM / EXERC 00364367377/2022 - 1.619,59 - 13544482-0 - IPVA - RENAVAM / EXERC 01023517369/2022 - 1.346,14 - **FRUTARIA BALAIO CHEIO LTDA - ME - 13952357/0001-11 -** 13544587-8 - IPVA - RENAVAM / EXERC 00787095036/2021 - 508,24 - **FUKUSHIMA SERRALHERIA E TOLDOS LTDA - 18406059/0001-40 -** 13559685-0 - IPVA - RENAVAM / EXERC 01091921579/2022 - 1.885,86 - 13559773-2 - IPVA - RENAVAM / EXERC 00330496220/2022 - 1.228,43 - **FUMACOL FERRAGENS E MATERIAIS DE CONSTRUCAO LTDA - 81562084/0001-59 -** 13570143-2 - IPVA - RENAVAM / EXERC 00194827852/2022 - 1.263,71 - 13570219-6 - IPVA - RENAVAM / EXERC 00208175997/2022 - 831,77 - **FUNDIALFER LTDA - 03743476/0001-00 -** 13556237-8 - IPVA - RENAVAM / EXERC 00772645213/2021 - 420,78 - **FUNERARIA BOM PASTOR LTDA - 03962726/0001-01 -** 13566797-8 - IPVA - RENAVAM / EXERC 01300055925/2022 - 3.682,83 - **FXT SOLUTIONS SERVICOS INDUSTRIAIS LTDA - 20872873/0001-00 -** 13570603-5 - IPVA - RENAVAM / EXERC 01074692583/2022 - 1.782,19 - **G DONIZETE ALVES E CIA LTDA - 05955963/0001-62 -** 13569846-6 - IPVA - RENAVAM / EXERC 00761365877/2021 - 144,73 - **G FERREIRA LTDA - 10907198/0001-45 -** 13552597-9 - IPVA - RENAVAM / EXERC 00505069962/2022 - 3.773,73 - 13552828-5 - IPVA - RENAVAM / EXERC 00471371017/2022 - 1.073,30 - **G H B COMERCIO DE CONFECCOES LTDA - 02337273/0001-51 -** 13548556-0 - IPVA - RENAVAM / EXERC 00757137148/2021 - 459,59 - **G M B COMERCIO ASSISTENCIA TECNICA E CALIBRACAO LTDA EP - 17249166/0001-49 -** 13555838-9 - IPVA - RENAVAM / EXERC 00769407323/2021 - 364,03 - **G. KOTOVICZ CONSULTORIA - 10865829/0001-00 -** 13542805-1 - IPVA - RENAVAM / EXERC 00958056757/2021 - 203,85 - **GABRIEL AFONSO DOS SANTOS SILVA - 093777539-88 -** 13542176-6 - IPVA - RENAVAM / EXERC 00768696640/2021 - 421,85 - **GABRIEL ALEXSANDER DE ALMEIDA - 106692339-60 -** 13558659-5 - IPVA - RENAVAM / EXERC 00324437692/2021 - 194,56 - **GABRIEL ALMEIDA - 113244029-70 -** 13538448-8 - IPVA - RENAVAM / EXERC 00963944452/2021 - 196,50 - **GABRIEL AMARAL NETO - 080319859-01 -** 13545455-9 - IPVA - RENAVAM / EXERC 00776157116/2021 - 423,48 - **GABRIEL ANTONIO BARTH - 355291309-25 -** 13557450-3 - IPVA - RENAVAM / EXERC 00772077959/2021 - 399,20 - **GABRIEL ANTONIO DE SOUZA - 051883059-41 -** 13564230-4 - IPVA - RENAVAM / EXERC 00598813136/2022 - 1.399,13 - **GABRIEL ANTONIO GOMES - 091455689-44 -** 13550493-9 - IPVA - RENAVAM / EXERC 00325068780/2022 - 2.816,81 - **GABRIEL APARECIDO KVETIK DOS SANTOS - 077513819-30 -** 13544166-0 - IPVA - RENAVAM / EXERC 00961653604/2021 - 155,17 - **GABRIEL ARIEL DE SOUZA DOS SANTOS - 114158909-51 -** 13563932-0 - IPVA - RENAVAM / EXERC 00949389323/2021 - 153,89 - **GABRIEL AURELIO LOURENCO DA SILVA - 081029239-46 -** 13566905-9 - IPVA - RENAVAM / EXERC 00330482750/2021 - 194,56 - **GABRIEL BEZERRA DA SILVA PADILHA - 094562479-45 -** 13551294-0 - IPVA - RENAVAM / EXERC 00895945410/2021 - 327,29 - **GABRIEL CESAR MORALES - 028283519-98 -** 13538956-0 - IPVA - RENAVAM / EXERC 00883626713/2021 - 514,23 - **GABRIEL CUSTODIO DOS SANTOS - 049833469-45 -** 13560691-0 - IPVA - RENAVAM / EXERC 00334430313/2021 - 194,56 - **GABRIEL DA CRUZ ALVES - 085778489-73 -** 13568755-3 - IPVA - RENAVAM / EXERC 00902714678/2021 - 168,08 - **GABRIEL DA SILVA - 109682059-50 -** 13562535-3 - IPVA - RENAVAM / EXERC 00324616821/2021 - 194,56 - **GABRIEL DE ANDRADE RAVANELLI - 113002979-48 -** 13550020-8 - IPVA - RENAVAM / EXERC 00305905317/2021 - 280,36 - **GABRIEL DE ASSIS FONSECA OLIVEIRA - 046945249-84 -** 13563877-3 - IPVA - RENAVAM / EXERC 00764985663/2021 - 308,16 - **GABRIEL DE BRITO - 034643061-51 -** 13563968-0 - IPVA - RENAVAM / EXERC 00759307881/2021 - 152,53 - **GABRIEL DE CARVALHO CERVI - 081393389-74 -** 13547094-5 - IPVA - RENAVAM / EXERC 00761901205/2021 - 481,68 - **GABRIEL DE FRANCA BEZERRA - 023284654-55 -** 13559753-8 - IPVA - RENAVAM / EXERC 00758217196/2021 - 388,27 - **GABRIEL DE LIMA SANTOS - 462133718-18 -** 13557910-6 - IPVA - RENAVAM / EXERC 00773269428/2021 - 397,45 - **GABRIEL DE SOUSA GOMES - 468731408-21 -** 13565182-6 - IPVA - RENAVAM / EXERC 00932092470/2021 - 153,89 - **GABRIEL DE SOUZA GRELAK - 111811779-44 -** 13539999-0 - IPVA - RENAVAM / EXERC 00975672061/2021 - 166,42 - **GABRIEL DIAS SANTOS - 117456454-70 -** 13566205-4 - IPVA - RENAVAM / EXERC 00279360037/2022 - 1.979,10 - **GABRIEL DO NASCIMENTO DOS SANTOS - 101982069-17 -** 13570929-8 - IPVA - RENAVAM / EXERC 00790047560/2021 - 197,97 - **GABRIEL DOS SANTOS DE SANTANA - 119986939-29 -** 13539412-2 - IPVA - RENAVAM / EXERC 00465203833/2021 - 194,56 - **GABRIEL FELIPE BOM AMI - 079993659-63 -** 13549997-8 - IPVA - RENAVAM / EXERC 00340849410/2021 - 194,56 - **GABRIEL FELIPE CIOCHETTA - 084534919-84 -** 13561431-9 - IPVA - RENAVAM / EXERC 01231525352/2022 - 2.606,86 - **GABRIEL FELIPE DE OLIVEIRA - 108663849-28 -** 13563080-2 - IPVA - RENAVAM / EXERC 00308153030/2021 - 194,56 - **GABRIEL FELIPE MATOS DE ALMEIDA - 112471709-93 -** 13542852-3 - IPVA - RENAVAM / EXERC 00456129103/2022 - 1.424,59 - **GABRIEL FERNANDES - 065102899-03 -** 13564405-6 - IPVA - RENAVAM / EXERC 00832396540/2021 - 359,24 - **GABRIEL FLORIANO DE FARIAS - 106415579-06 -** 13538008-3 - IPVA - RENAVAM / EXERC 01042341653/2021 - 144,58 - **GABRIEL GONCALVES SOARES - 635294839-15 -** 13543276-8 - IPVA - RENAVAM / EXERC 00761312854/2021 - 423,48 - **GABRIEL HENRIQUE DE LIMA - 055349739-19 -** 13560227-2 - IPVA - RENAVAM / EXERC 00758223153/2021 - 380,19 - **GABRIEL HENRIQUE DE SOUZA VALENTIM - 092943749-71 -** 13553553-2 - IPVA - RENAVAM / EXERC 00756144892/2021 - 337,72 - **GABRIEL HENRIQUE RODRIGUES DE OLIVEIRA - 102034339-71 -** 13559313-3 - IPVA - RENAVAM / EXERC 00770405223/2021 - 396,52 - **GABRIEL JERONIMO BUENO - 066635189-92 -** 13540799-2 - IPVA - RENAVAM / EXERC 00768271703/2021 - 456,69 - **GABRIEL JOSE DA SILVA - 104444609-93 -** 13553396-3 - IPVA - RENAVAM / EXERC 00778628833/2021 - 444,70 - **GABRIEL JOSE SATI DA SILVA - 058515459-76 -** 13541144-2 - IPVA - RENAVAM / EXERC 00403939534/2021 - 194,56 - **GABRIEL LEONARDO REBECA - 098964209-71 -** 13547611-0 - IPVA - RENAVAM / EXERC 00762867396/2021 - 441,30 - **GABRIEL LIMONGE KAMAURA - 055531129-58 -** 13554290-3 - IPVA - RENAVAM / EXERC 01133725756/2022 - 2.365,42 - **GABRIEL LOPES DA ROCHA - 103270829-84 -** 13547992-6 - IPVA - RENAVAM / EXERC 00583378323/2021 - 474,64 - **GABRIEL LOPES MOURA - 091437219-07 -** 13556739-6 - IPVA - RENAVAM / EXERC 00338554327/2021 - 194,56 - **GABRIEL LUCAS VIEIRA MUSSI - 103547929-03 -** 13560841-6 - IPVA - RENAVAM / EXERC 00452341817/2021 - 194,56 - **GABRIEL LUCENA ESTEVES - 091783499-23 -** 13543113-3 - IPVA - RENAVAM / EXERC 00753547490/2021 - 448,76 - **GABRIEL LUIZ BURAK - 123350949-71 -** 13568659-0 - IPVA - RENAVAM / EXERC 00324202300/2021 - 197,81 - **GABRIEL LUIZ DA SILVA - 350089039-34 -** 13544530-4 - IPVA - RENAVAM / EXERC 00757524818/2021 - 456,69 - **GABRIEL**

Diário Oficial Certificado Digitalmente
O Departamento de Imprensa Oficial do Estado do Paraná, da garantia de autenticidade deste documento, desde que visualizado através do site http://www.imprensaoficial.pr.gov.br

MACHADO EUCLYDES - 086200309-14 - 13561311-8 - IPVA - RENAVAM / EXERC 01000364388/2021 - 199,24 - **GABRIEL MACHADO FONTOURA - 081912459-14 -** 13540208-7 - IPVA - RENAVAM / EXERC 00758849915/2021 - 462,46 - **GABRIEL MAFFUD DE PAULA MARQUES - 103997299-33 -** 13562528-0 - IPVA - RENAVAM / EXERC 00232050937/2022 - 2.155,02 - **GABRIEL MAGNO MARTINS CAMARGO - 066528479-90 -** 13544769-2 - IPVA - RENAVAM / EXERC 00365928127/2021 - 271,34 - **GABRIEL MAIA DE ASSIS - 083960669-90 -** 13565511-2 - IPVA - RENAVAM / EXERC 00596458410/2021 - 224,84 - **GABRIEL MARINS DE CARVALHO - 063596579-88 -** 13559711-2 - IPVA - RENAVAM / EXERC 00765742730/2021 - 388,27 - **GABRIEL MARTINS - 040969339-10 -** 13553029-8 - IPVA - RENAVAM / EXERC 00765837846/2021 - 399,15 - **GABRIEL MARTINS DA SILVA - 108565649-74 -** 13546598-4 - IPVA - RENAVAM / EXERC 00754036820/2021 - 424,77 - **GABRIEL MICKAEL CARDOSO DA CUNHA - 117757409-86 -** 13564416-1 - IPVA - RENAVAM / EXERC 01180327656/2022 - 1.110,27 - **GABRIEL MOISES GLODZINSKI - 672067009-34 -** 13565567-8 - IPVA - RENAVAM / EXERC 00781084458/2021 - 197,97 - **GABRIEL NUNES - 221822689-87 -** 13571071-7 - IPVA - RENAVAM / EXERC 00369756550/2021 - 194,56 - **GABRIEL OSVALDO SANTOS FERNANDES - 105075329-10 -** 13562600-7 - IPVA - RENAVAM / EXERC 00471041980/2021 - 196,60 - **GABRIEL PEREIRA BELO - 112434369-56 -** 13547723-0 - IPVA - RENAVAM / EXERC 00820082201/2021 - 229,24 - **GABRIEL PRADO DE OLIVEIRA TODT - 040932419-10 -** 13546876-2 - IPVA - RENAVAM / EXERC 00760848823/2021 - 483,51 - **GABRIEL RIBAS GONCALVES DA CRUZ - 105331129-07 -** 13564954-6 - IPVA - RENAVAM / EXERC 00765812746/2021 - 238,74 - **GABRIEL RIBEIRO DE SOUZA PINA - 098850416-21 -** 13560623-5 - IPVA - RENAVAM / EXERC 00827633912/2021 - 192,49 - **GABRIEL RODRIGO BARBOSA RIVERO - 102575229-56 -** 13556612-8 - IPVA - RENAVAM / EXERC 01212248128/2021 - 235,39 - **GABRIEL SALOMAO EVANOVITI - 105909349-96 -** 13558639-0 - IPVA - RENAVAM / EXERC 00757828299/2021 - 169,48 - **GABRIEL SFORZA CRUZ - 105373429-82 -** 13563809-9 - IPVA - RENAVAM / EXERC 00214755959/2022 - 1.777,49 - **GABRIEL SLOMPO - 275005359-53 -** 13559918-2 - IPVA - RENAVAM / EXERC 00945890710/2021 - 176,49 - **GABRIEL TAVARES DOS SANTOS - 116934189-67 -** 13538812-2 - IPVA - RENAVAM / EXERC 00903274531/2021 - 624,83 - **GABRIEL VICTOR CARDOSO - 112144759-73 -** 13567404-4 - IPVA - RENAVAM / EXERC 00454493932/2021 - 194,56 - **GABRIEL VINICIUS RAMOS - 101202929-80 -** 13561080-1 - IPVA - RENAVAM / EXERC 00412731762/2021 - 174,95 - **GABRIELA BORILLE DE MATOS - 058507319-89 -** 13557326-4 - IPVA - RENAVAM / EXERC 01015516596/2022 - 1.942,40 - **GABRIELA CAMILLO - 072075449-60 -** 13557835-5 - IPVA - RENAVAM / EXERC 01149933957/2022 - 2.030,56 - **GABRIELA CAROLINA BELLAN HIRI RAVELLI - 090936509-12 -** 13571469-0 - IPVA - RENAVAM / EXERC 01116294866/2022 - 2.422,78 - **GABRIELA CAROLINE BAPTISTA MAGRON - 045310399-55 -** 13543088-9 - IPVA - RENAVAM / EXERC 00833411993/2021 - 499,50 - **GABRIELA DE SOUZA JANUARIO - 061119979-39 -** 13559529-2 - IPVA - RENAVAM / EXERC 00470560614/2022 - 4.878,92 - **GABRIELA FERNANDA CASTRO - 099581549-60 -** 13571620-0 - IPVA - RENAVAM / EXERC 00333027060/2022 - 1.887,95 - **GABRIELA GAYOSO DA CRUZ - 011519299-99 -** 13564167-7 - IPVA - RENAVAM / EXERC 00864385919/2022 - 1.928,76 - **GABRIELA HERRERA DE SOUZA - 091787419-63 -** 13540232-0 - IPVA - RENAVAM / EXERC 00758685190/2021 - 472,29 - **GABRIELA MARILIA MOURA RUTHES - 063465649-00 -** 13569702-8 - IPVA - RENAVAM / EXERC 00454440855/2021 - 147,45 - **GABRIELA VAZ CUNHA - 130740009-45 -** 13538955-2 - IPVA - RENAVAM / EXERC 00791854663/2021 - 477,01 - **GABRIELA VIANA CAVALINI DA SILVA - 085054289-86 -** 13550931-0 - IPVA - RENAVAM / EXERC 01288357645/2022 - 3.020,61 - **GABRIELE CAROLINY SANTANA DA SILVA - 111715229-40 -** 13542313-0 - IPVA - RENAVAM / EXERC 00764541838/2021 - 423,48 - **GABRIELE DA SILVA RODRIGUES - 127173579-20 -** 13564651-2 - IPVA - RENAVAM / EXERC 00116162651/2021 - 166,42 - **GABRIELE DOS REIS KARACHE - 079174479-52 -** 13551677-5 - IPVA - RENAVAM / EXERC 00472989995/2021 - 194,56 - **GABRIELE MARTINSON STRESSER - 130971109-76 -** 13544287-9 - IPVA - RENAVAM / EXERC 00850346495/2021 - 156,75 - **GABRIELE VIEIRA DA SILVA - 071731329-83 -** 13551534-5 - IPVA - RENAVAM / EXERC 00829056459/2021 - 167,70 - **GABRIELE YURI CORDEIRO - 086624569-36 -** 13542408-0 - IPVA - RENAVAM / EXERC 00341071790/2021 - 148,68 - **GABRIELI ALBA PAVAN - 071050439-03 -** 13544661-0 - IPVA - RENAVAM / EXERC 00594755948/2022 - 300,32 - **GABRIELI ALVES DE OLIVEIRA - 104427529-46 -** 13564522-2 - IPVA - RENAVAM / EXERC 00893241890/2021 - 274,86 - **GABRIELLA BATAGLIA - 093510209-40 -** 13561661-3 - IPVA - RENAVAM / EXERC 01151906686/2022 - 2.553,74 - **GABRIELLA CORREA CARVALHO - 113604779-42 -** 13547051-1 - IPVA - RENAVAM / EXERC 00790258170/2021 - 399,97 - **GABRIELLA DE FREITAS - 310431388-11 -** 13540597-3 - IPVA - RENAVAM / EXERC 00792048180/2021 - 432,23 - **GABRIELLA PONTES LIMA - 380041448-10 -** 13565868-5 - IPVA - RENAVAM / EXERC 00928357503/2022 - 773,02 - **GABRIELLA RAFAEL FALKEMBACK - 066646819-27 -** 13560075-0 - IPVA - RENAVAM / EXERC 00769381901/2021 - 214,24 - **GABRIELLI LOBO PINTO - 115260659-08 -** 13564965-1 - IPVA - RENAVAM / EXERC 01279822926/2021 - 236,65 - **GABRIELLY BORGES ADAMUCHIO - 114217949-42 -** 13569571-8 - IPVA - RENAVAM / EXERC 00585632545/2022 - 1.071,23 - **GABRIELLY FERNANDA FAVARETTO - 071104229-25 -** 13570650-7 - IPVA - RENAVAM / EXERC 00225699273/2022 - 2.948,04 - **GABRIELLY SILVIA CURY DE OLIVEIRA - 074131439-84 -** 13548863-1 - IPVA - RENAVAM / EXERC 00322013313/2021 - 218,91 - **GALAMA MATERIAIS DE CONSTRUCAO LTDA - 07069177/0001-93 -** 13554928-2 - IPVA - RENAVAM / EXERC 00795142277/2021 - 176,21 - **GALDINO APARECIDO ROSA - 462314809-25 -** 13559236-6 - IPVA - RENAVAM / EXERC 00155152432/2021 - 155,61 - **GALEPI TRANSPORTES LTDA - 34121604/0001-08 -** 13564375-0 - IPVA - RENAVAM / EXERC 01099290624/2022 - 3.359,46 - **GAMA-SUL AUTO PECAS LTDA - 11047717/0001-05 -** 13543356-0 - IPVA - RENAVAM / EXERC 00775040304/2021 - 188,83 - **GAMAJO CONSULTORIA EMPRESARIAL LTDA - 29780266/0001-86 -** 13571967-6 - IPVA - RENAVAM / EXERC 01199325691/2022 - 8.909,75 - **GARCIA BAGANHA - 550371009-68 -** 13556873-2 - IPVA - RENAVAM / EXERC 01293282380/2022 - 2.376,94 - **GARDINI LOGISTICA E TRANSPORTES LTDA - 10609518/0001-80 -** 13567629-2 - IPVA - RENAVAM / EXERC 00189871865/2022 - 2.421,98 - **GARRY MESILUS - 013811099-93 -** 13553614-8 - IPVA - RENAVAM / EXERC 00764123726/2021 - 423,48 - **GASPARIAN H INDUSTRIA E COMERCIO DE CONFECCOES LTDA - 05107811/0001-00 -** 13567094-4 - IPVA - RENAVAM / EXERC 00232533709/2022 - 1.459,97 - 13567686-1 - IPVA - RENAVAM / EXERC 00785030115/2022 - 1.387,47 - **GAUCHINHO VEICULOS LTDA - 13968010/0001-67 -** 13553053-0 - IPVA - RENAVAM / EXERC 00777708701/2022 - 586,14 - **GAZETA MERCANTIL S/A - 50747732/0029-19 -** 13569648-0 - IPVA - RENAVAM / EXERC 00771933924/2021 - 150,06 - **GCMC INCORPORADORA LTDA - 10311386/0001-06 -** 13551802-6 - IPVA - RENAVAM / EXERC 01024558026/2022 - 2.690,92 - **GEAILTON PEREIRA - 046332059-00 -** 13554427-2 - IPVA - RENAVAM / EXERC 00267804644/2021 - 213,93 - **GEAN CARLOS MORALES - 102183909-47 -** 13568445-7 - IPVA - RENAVAM / EXERC 01038302223/2021 - 263,37 - **GEAN CORDEIRO VIANA - 113071569-83 -** 13567951-8 - IPVA - RENAVAM / EXERC 00364309440/2021 - 194,56 - **GEAN DE SOUZA PACHECO - 090528709-69 -** 13544186-4 - IPVA - RENAVAM / EXERC 00794959032/2021 - 197,97 - **GEAN DEIVIDE DE GODOI GALVES - 106144619-01 -** 13559696-5 - IPVA - RENAVAM / EXERC 00207942137/2022 - 2.121,94 - **GEAN GUSTAVO DE SOUZA DA SILVA - 110092499-08 -** 13559386-9 - IPVA - RENAVAM / EXERC 00283601400/2021 - 271,34 - **GEAN LUCAS DA ROSA - 091869689-55 -** 13563989-3 - IPVA - RENAVAM / EXERC 00218146345/2022 - 1.458,22 - **GEANCARLO FERNANDES DE SOUZA - 011845951-19 -** 13558428-2 - IPVA - RENAVAM / EXERC 00775142514/2021 - 399,15 - **GEANDERSON GIMAIEL SOUTO - 026052699-14 -** 13550043-7 - IPVA - RENAVAM / EXERC 00340864095/2021 - 194,56 - **GEANE ALVES MOREIRA - 834398119-72 -** 13555444-8 - IPVA - RENAVAM / EXERC 01012068320/2022 - 1.907,02 - **GEANE RAMOS - 865334959-68 -** 13551535-3 - IPVA - RENAVAM / EXERC 00767855086/2021 - 364,03 - **GEATA LTDA - 07391467/0001-59 -** 13556983-6 - IPVA - RENAVAM / EXERC 00141761520/2022 - 1.372,67 - 13557301-9 - IPVA - RENAVAM / EXERC 00228151945/2022 - 635,14 - **GEAZIR CELESTINO DE JESUS - 978815629-00 -** 13562684-8 - IPVA - RENAVAM / EXERC 00797676090/2021 - 155,73 - **GEBISSON SANTOS DE OLIVEIRA - 919293852-34 -** 13570091-6 - IPVA - RENAVAM / EXERC 00327385871/2022 - 1.669,62 - **GEDEAO PEREIRA XAVIER - 040773731-66 -** 13542978-3 - IPVA - RENAVAM / EXERC 00151629854/2021 - 201,22 - **GEDERSON DE MATOS FIGUEIRA - 082138899-16 -** 13560632-4 - IPVA - RENAVAM / EXERC 00340233095/2021 - 194,56 - **GEDIONI MARQUES - 921598859-91 -** 13559614-0 - IPVA - RENAVAM / EXERC 00792159403/2021 - 178,46 - **GEFERSON LIMA SAUL - 423536648-30 -** 13556283-1 - IPVA - RENAVAM / EXERC 01278621382/2022 - 3.051,62 - **GEFERSON MELO DE OLIVEIRA - 102884079-97 -** 13563311-9 - IPVA - RENAVAM / EXERC 00327302810/2021 - 188,03 - **GEILSON DE MATOS NASCIMENTO - 853063205-20 -** 13568534-8 - IPVA - RENAVAM / EXERC 00901646180/2022 - 719,54 - 13568555-0 - IPVA - RENAVAM / EXERC 00845400886/2022 - 157,15 - **GEISA SILMARA GASPAR - 722779559-49 -** 13556010-3 - IPVA - RENAVAM / EXERC 00526557990/2022 - 2.432,59 - 13556585-7 - IPVA - RENAVAM / EXERC 00209640308/2022 - 931,53 - 13557171-7 - IPVA - RENAVAM / EXERC 00982269641/2022 - 270,63 - **GEISE LUCENA ARAUJO - 079642959-69 -** 13548342-7 - IPVA - RENAVAM / EXERC 00757154158/2021 - 459,59 - **GEISI CRISTIANE ALMEIDA - 043152739-37 -** 13559975-1 - IPVA - RENAVAM / EXERC 00754457834/2021 - 459,59 - **GEISIANE APARECIDA PAVANELLI - 063580249-06 -** 13559494-6 - IPVA - RENAVAM / EXERC 00347290710/2022 - 3.045,27 - 13560081-4 - IPVA - RENAVAM / EXERC 00174879091/2022 - 273,31 - **GEISIBEL CLARIANA NUNES DA SILVA - 067485099-80 -** 13562288-5 - IPVA - RENAVAM / EXERC 01060190815/2022 - 3.920,92 - **GEISON LUCAS DE MORAIS - 097827179-32 -** 13569967-5 - IPVA - RENAVAM / EXERC 00822773171/2022 - 302,06 - **GEISY DELL LAGOS DA SILVA - 081163069-28 -** 13567164-9 - IPVA - RENAVAM / EXERC 00311772137/2021 - 225,40 - **GEISZISBELIS LEITE PIRES - 075180399-58 -** 13546621-2 - IPVA - RENAVAM / EXERC 00123012082/2021 - 166,42 - **GELCI IUDS - 028179709-93 -** 13540028-9 - IPVA - RENAVAM / EXERC 00770874320/2021 - 441,30 - **GELCI TEREZINHA ORLOVSKI MEURER - 056198369-08 -** 03653397-8 - ICMS - EPAF 80050321 - 730,03 - **GELCY MAGUERROSKI DOS SANTOS LEITE - 015764449-96 -** 13556433-8 - IPVA - RENAVAM / EXERC 00451021444/2021 - 225,40 - **GELIANE THAISA DE JESUS SILVEIRA - 045518399-65 -** 13560616-2 - IPVA - RENAVAM / EXERC 00758485484/2021 - 380,19 - **GELIART CARLOS BELLIM - 060795439-66 -** 13571870-0 - IPVA - RENAVAM / EXERC 00163719519/2022 - 1.791,95 - **GELSON ANTONIO DA SILVA - 015541809-29 -** 13572097-6 - IPVA - RENAVAM / EXERC 00889376778/2022 - 341,36 - **GELSON APARECIDO DOS SANTOS - 360756129-04 -** 13569770-2 - IPVA - RENAVAM / EXERC 00989021530/2022 - 1.250,76 - 13570161-0 - IPVA - RENAVAM / EXERC 00461381702/2022 - 509,86 - **GELSON BITTENCOURT DA SILVA - 032310849-03 -** 13555350-6 - IPVA - RENAVAM / EXERC 00762069937/2021 - 423,48 - **GELSON BUCHENEKI - 031442949-26 -** 13548315-0 - IPVA - RENAVAM / EXERC 00305439553/2021 - 225,40 - **GELSON CANDIDO - 040638819-97 -** 13552409-3 - IPVA - RENAVAM / EXERC 00765535386/2021 - 419,43 - **GELSON CARLOS DUTRA - 602920329-00 -** 13552603-7 - IPVA - RENAVAM / EXERC 00777493080/2021 - 274,63 - **GELSON CLOVIS ROSA - 027664849-81 -** 13568577-1 - IPVA - RENAVAM / EXERC 00901632430/2021 - 145,66 - **GELSON DE SOUZA - 049943589-31 -** 13552562-6 - IPVA - RENAVAM / EXERC 00477398588/2021 - 147,96 - **GELSON DOUGLAS NOGUEIRA - 043542979-57 -** 13541916-8 - IPVA - RENAVAM / EXERC 00959907769/2021 - 145,43 - **GELSON ELISEU ANDRADE - 926048119-87 -** 13546492-9 - IPVA - RENAVAM / EXERC 00772461082/2021 - 397,45 - **GELSON GONCALVES DOS SANTOS - 088797589-50 -** 13568609-3 - IPVA - RENAVAM / EXERC 00478165781/2021 - 212,15 - **GELSON IAXT - 873880229-53 -** 13566651-3 - IPVA - RENAVAM / EXERC 00775598569/2021 - 423,48 - **GELSON LOPES - 098629119-64 -** 13546593-3 - IPVA - RENAVAM / EXERC 00773087133/2021 - 399,15 - **GELSON LUCATELLI - 555485559-87 -** 13541772-6 - IPVA - RENAVAM / EXERC 01044295705/2021 - 146,65 - **GELSON LUIZ BAHLS - 811535899-15 -** 13541788-2 - IPVA - RENAVAM / EXERC 00763668249/2021 - 364,03 - **GELSON MARCHIORI - 559838719-00 -** 13548327-3 - IPVA -

RENAVAM / EXERC 01051678690/2022 - 1.913,71 - **GELSON NUNES - 799569559-49 -** 13539374-6 - IPVA - RENAVAM / EXERC 01118939570/2021 - 400,80 - **GELSON OLEGARIA KROSTRUBER - 076426129-07 -** 13547055-4 - IPVA - RENAVAM / EXERC 00756582040/2021 - 481,68 - **GELSON PALHARINI - 909557220-04 -** 13567810-4 - IPVA - RENAVAM / EXERC 00997176920/2021 - 172,04 - **GELSON PEREIRA DE SOUZA - 878586819-15 -** 13545098-7 - IPVA - RENAVAM / EXERC 00777760754/2021 - 152,48 - **GELSON RAMOS DA SILVA - 009633149-63 -** 13548021-5 - IPVA - RENAVAM / EXERC 00878780416/2021 - 185,19 - **GELSON VELOSO DOS SANTOS - 073983079-18 -** 13562331-8 - IPVA - RENAVAM / EXERC 00336982348/2021 - 194,56 - **GEMERSON RIBEIRO FERREIRA - 063760049-54 -** 13539869-1 - IPVA - RENAVAM / EXERC 00939299941/2021 - 153,89 - **GEMIR LUIZ BERNARDI - 502749299-53 -** 13549522-0 - IPVA - RENAVAM / EXERC 00757543235/2021 - 359,91 - **GENAIR FERREIRA DO CARMO - 540222319-04 -** 13565456-6 - IPVA - RENAVAM / EXERC 00341016861/2022 - 1.872,12 - 13565528-7 - IPVA - RENAVAM / EXERC 01181128428/2022 - 1.707,33 - **GENAIR PEREIRA DA SILVA - 811527019-91 -** 13544731-5 - IPVA - RENAVAM / EXERC 00936473568/2021 - 153,89 - **GENALDO VIEIRA DE OLIVEIRA - 005575707-35 -** 13544332-8 - IPVA - RENAVAM / EXERC 00768707692/2021 - 512,35 - **GENARO ALZIRO FINAMOR MARTINS - 921907070-72 -** 13565508-2 - IPVA - RENAVAM / EXERC 00113583966/2022 - 1.992,84 - 13565604-6 - IPVA - RENAVAM / EXERC 00143822462/2022 - 370,58 - **GENECI DE OLIVEIRA E SOUZA - 787055419-72 -** 13547515-7 - IPVA - RENAVAM / EXERC 01166716640/2022 - 4.720,55 - **GENECI DIAS SILVEIRA NASCIMENTO - 027985129-48 -** 13543848-0 - IPVA - RENAVAM / EXERC 00763332208/2021 - 337,72 - **GENECI SIDRAL DA SILVA SILVEIRA - 022296799-45 -** 13548628-0 - IPVA - RENAVAM / EXERC 00778512703/2021 - 549,39 - **GENELSO GONCALVES DE LIMA - 043692569-92 -** 03653326-9 - IAP - AUTO INFRACAO 00135351 - 7.766,90 - **GENES MARTINS DE OLIVEIRA - 005068929-05 -** 13569963-2 - IPVA - RENAVAM / EXERC 00534161650/2022 - 3.698,43 - **GENESIO ALVES - 919391438-53 -** 13547667-6 - IPVA - RENAVAM / EXERC 00762076410/2021 - 478,78 - **GENESIO BATISTA GOMES - 725385899-91 -** 13557949-1 - IPVA - RENAVAM / EXERC 00899544401/2022 - 3.694,80 - **GENESIO DAL TOE - 661877889-15 -** 13552305-4 - IPVA - RENAVAM / EXERC 00758101597/2021 - 283,33 - **GENESIO DE PADUA MARIANO - 783080549-00 -** 13566552-5 - IPVA - RENAVAM / EXERC 00340683961/2021 - 194,56 - **GENESIO DE SOUZA - 725458608-91 -** 13542992-9 - IPVA - RENAVAM / EXERC 00764175076/2021 - 531,53 - **GENESIO DE SOUZA - 474727749-87 -** 13544554-1 - IPVA - RENAVAM / EXERC 01077158146/2022 - 1.911,24 - 13545212-2 - IPVA - RENAVAM / EXERC 00368029077/2022 - 1.525,83 - **GENESIO FAUSTINO DE ANDRADE - 355272779-53 -** 13564668-7 - IPVA - RENAVAM / EXERC 00987503588/2022 - 1.009,21 - **GENESIO JESUS SANCHES ANTONIOLLI - 624522909-04 -** 13554834-0 - IPVA - RENAVAM / EXERC 01025547478/2022 - 3.656,45 - **GENESIO RIBEIRO PIZA - 008173799-83 -** 13553143-0 - IPVA - RENAVAM / EXERC 00847962946/2022 - 211,88 - **GENESIO TABORDA DE MEDEIROS - 807443209-25 -** 13540432-2 - IPVA - RENAVAM / EXERC 00180143069/2021 - 577,67 - **GENESIS MACHADO - 095429259-64 -** 13553947-3 - IPVA - RENAVAM / EXERC 00495961604/2022 - 1.927,09 - **GENEZIO ALCIDES DO NASCIMENTO - 484689169-00 -** 13541582-0 - IPVA - RENAVAM / EXERC 00910324573/2021 - 145,66 - **GENI APARECIDA CARDOSO DE MELO ECKEL 05128989950 - 15562839/0001-90 -** 13538514-0 - IPVA - RENAVAM / EXERC 00807027103/2021 - 211,06 - **GENI CLARICE CORREIA MANOEL - 022341809-96 -** 13569670-6 - IPVA - RENAVAM / EXERC 00959593810/2022 - 1.037,61 - **GENI COSTA DA SILVA - 949692139-68 -** 13549612-0 - IPVA - RENAVAM / EXERC 00775914916/2021 - 422,01 - **GENI MARQUES - 056219079-14 -** 13561655-9 - IPVA - RENAVAM / EXERC 00404070841/2021 - 194,56 - **GENI NUNES DO NASCIMENTO - 869422129-20 -** 13548246-3 - IPVA - RENAVAM / EXERC 00769569781/2021 - 474,55 - **GENI VANIA DA SILVA - 030845679-30 -** 13539410-6 - IPVA - RENAVAM / EXERC 00761521690/2021 - 599,11 - **GENICI DIAS DOS SANTOS - 053514549-71 -** 13540430-6 - IPVA - RENAVAM / EXERC 00463448995/2021 - 212,15 - **GENILDA VALDEVINA DE SIQUEIRA - 882496899-68 -** 13541247-3 - IPVA - RENAVAM / EXERC 00905103467/2021 - 145,66 - **GENILSON ALMEIDA SILVA - 081149339-33 -** 13551950-2 - IPVA - RENAVAM / EXERC 00765031817/2021 - 423,48 - **GENILSON CALIXTRO DA PAZ - 091627169-21 -** 13546772-3 - IPVA - RENAVAM / EXERC 00340693673/2021 - 194,56 - **GENILSON ROMARIO CAMARGO - 100213559-16 -** 13559653-1 - IPVA - RENAVAM / EXERC 00942392019/2021 - 389,26 - **GENIRA GRAG SANH ALFREDO - 013506159-86 -** 13552128-0 - IPVA - RENAVAM / EXERC 00983314667/2021 - 166,42 - **GENIRA MARIA CASANOVA FAEDO - 644384579-04 -** 13558822-9 - IPVA - RENAVAM / EXERC 00988134004/2022 - 1.830,62 - **GENIVAL GONCALVES DE LIMA - 052187919-11 -** 13560491-7 - IPVA - RENAVAM / EXERC 00323627153/2021 - 194,56 - **GENIVALDO ALVES DE SOUSA - 329614378-57 -** 13551140-4 - IPVA - RENAVAM / EXERC 00793769396/2021 - 174,64 - **GENIVALDO APARECIDO MOREIRA - 504142839-53 -** 13569174-7 - IPVA - RENAVAM / EXERC 00283855711/2022 - 987,53 - 13569375-8 - IPVA - RENAVAM / EXERC 00830105182/2022 - 178,25 - **GENIVALDO COSTA LARA - 007001249-00 -** 13554506-6 - IPVA - RENAVAM / EXERC 00760005842/2021 - 432,28 - **GENIVALDO DOSSI - 071219309-00 -** 13539058-5 - IPVA - RENAVAM / EXERC 00924382740/2021 - 251,10 - **GENIVALDO MARTINS DE OLIVEIRA - 026752029-83 -** 13538943-9 - IPVA - RENAVAM / EXERC 00411624377/2021 - 236,39 - **GENIVALDO PENICHE GONCALVES - 045184179-41 -** 13559195-5 - IPVA - RENAVAM / EXERC 00507428650/2021 - 151,44 - **GENIVALDO RODRIGUES - 727695809-49 -** 13552107-8 - IPVA - RENAVAM / EXERC 00773318720/2021 - 421,85 - **GENIVALDO SCHON - 044687429-92 -** 13563490-5 - IPVA - RENAVAM / EXERC 00779564480/2021 - 148,15 - **GENOR FENATO - 107975059-20 -** 13544982-2 - IPVA - RENAVAM / EXERC 00773431470/2021 - 474,55 - **GENORACI DE OLIVEIRA MOTTA - 473143549-87 -** 13541332-1 - IPVA - RENAVAM / EXERC 00165868970/2022 - 1.078,15 - **GENOSVAL DA SILVA - 083567939-04 -** 13558406-1 - IPVA - RENAVAM / EXERC 00762552638/2021 - 274,63 - **GENOVEVA GOGOLA BASTOS - 018320949-44 -** 13555633-5 - IPVA - RENAVAM / EXERC 00760055068/2021 - 423,48 - **GENOVEVA LAMIM DE ALMEIDA - 729377189-49 -** 13552322-4 - IPVA - RENAVAM / EXERC 00768596238/2021 - 359,91 - **GENOVEVA TORQUATO DE OLIVEIRA - 877093259-04 -** 13538007-5 - IPVA - RENAVAM / EXERC 00257116613/2021 - 936,31 - **GENTIL BORGES DOS SANTOS - 609924259-72 -** 13541285-6 - IPVA - RENAVAM / EXERC 00762571284/2021 - 423,48 - **GENTIL CANEDO GOMES & CIA LTDA - 14391281/0001-65 -** 13564074-3 - IPVA - RENAVAM / EXERC 00328342718/2022 - 1.292,90 - 13564539-7 - IPVA - RENAVAM / EXERC 01137486985/2022 - 682,10 - **GENTIL DA COSTA - 646326289-72 -** 13555954-7 - IPVA - RENAVAM / EXERC 00768279291/2021 - 423,48 - **GENTIL EMILIO ZANOELLO - 638373159-91 -** 13545001-4 - IPVA - RENAVAM / EXERC 00771771207/2021 - 479,32 - **GENTIL MOREIRA DINIZ - 490001799-04 -** 13540836-0 - IPVA - RENAVAM / EXERC 01090905421/2022 - 4.893,69 - **GENTIL UBIRATANO ALVES DE OLIVEIRA - 078456180-04 -** 13565237-7 - IPVA - RENAVAM / EXERC 00852331797/2022 - 2.228,53 - **GENUINO SANT ANNA NETO - 491670909-82 -** 13551514-0 - IPVA - RENAVAM / EXERC 00758943598/2021 - 460,48 - **GENY IGNAN - 277064439-49 -** 13559200-5 - IPVA - RENAVAM / EXERC 00324412479/2021 - 194,56 - **GENYCE NAYARA ALANO RAMOS - 084038939-65 -** 13563815-3 - IPVA - RENAVAM / EXERC 00936008490/2021 - 154,12 - **GEOCASTA DOMANSKI LEAL - 073842329-70 -** 13557482-1 - IPVA - RENAVAM / EXERC 00206575521/2021 - 159,51 - **GEORGE EMERSON DA SILVA - 696072819-34 -** 13550658-3 - IPVA - RENAVAM / EXERC 00575886471/2022 - 4.593,68 - **GEORGE EUGENIO ROSA - 223164859-87 -** 13548650-7 - IPVA - RENAVAM / EXERC 00785569510/2021 - 181,15 - **GEORGE HERRESON FERREIRA MARQUES DOS SANTOS - 053373009-03 -** 13539105-0 - IPVA - RENAVAM / EXERC 00772031827/2021 - 474,55 - **GEORGE WASHINGTON RIBAS - 711528739-20 -** 13571454-2 - IPVA - RENAVAM / EXERC 00569582202/2022 - 1.287,78 - 13571478-0 - IPVA - RENAVAM / EXERC 00815453132/2022 - 945,00 - **GEOVA PEREIRA MARQUES - 045745009-64 -** 13548369-9 - IPVA - RENAVAM / EXERC 00771755392/2021 - 399,15 - **GEOVAN DOS SANTOS - 785184825-34 -** 13562871-9 - IPVA - RENAVAM / EXERC 00169034356/2021 - 337,71 - **GEOVAN RODRIGUES DA MATA - 224075068-55 -** 13538525-5 - IPVA - RENAVAM / EXERC 00983180970/2021 - 630,40 - **GEOVAN VIEIRA DELFINO - 062158479-76 -** 13555216-0 - IPVA - RENAVAM / EXERC 00346683912/2021 - 225,40 - **GEOVANA DA SILVA DOS SANTOS DIAS - 112913159-93 -** 13546272-1 - IPVA - RENAVAM / EXERC 00167080610/2021 - 201,22 - **GEOVANA MILLER TOMAZ FRACARO - 045126469-06 -** 13567755-8 - IPVA - RENAVAM / EXERC 01215577858/2022 - 4.586,82 - **GEOVANA RODRIGUES CONTADOR - 611980809-49 -** 13550597-8 - IPVA - RENAVAM / EXERC 00767210883/2021 - 462,46 - **GEOVANE CALMO DOS SANTOS - 080049049-55 -** 13554707-7 - IPVA - RENAVAM / EXERC 00347007767/2021 - 236,39 - **GEOVANE CAMARGO PEREIRA - 673674889-53 -** 13560417-8 - IPVA - RENAVAM / EXERC 00390704075/2021 - 194,56 - **GEOVANE CARDOSO MOREIRA - 082652079-05 -** 13566350-6 - IPVA - RENAVAM / EXERC 00365084123/2021 - 236,39 - **GEOVANE DA SILVA PEREIRA - 069014909-33 -** 13546393-0 - IPVA - RENAVAM / EXERC 00762901152/2021 - 399,15 - **GEOVANE DE PAULA - 083643619-96 -** 13551272-9 - IPVA - RENAVAM / EXERC 00337008876/2021 - 194,56 - **GEOVANE DUARTE DA SILVA - 090618859-81 -** 13563731-9 - IPVA - RENAVAM / EXERC 00917644476/2021 - 153,89 - **GEOVANE JOSE PERPETO - 086343989-60 -** 13548893-3 - IPVA - RENAVAM / EXERC 00772217050/2021 - 474,55 - **GEOVANE LOPES GONCALVES - 009790289-65 -** 13558988-8 - IPVA - RENAVAM / EXERC 00475477758/2021 - 201,22 - **GEOVANE MACHADO DOS SANTOS - 105076349-18 -** 13553696-2 - IPVA - RENAVAM / EXERC 01205905569/2021 - 316,90 - **GEOVANE RODRIGO DOS SANTOS - 085576509-73 -** 13571658-8 - IPVA - RENAVAM / EXERC 00323186866/2021 - 194,56 - **GEOVANE RODRIGUES FARIAS - 091577469-07 -** 13559490-3 - IPVA - RENAVAM / EXERC 00429859058/2021 - 194,56 - **GEOVANI ANTONIO VIEIRA - 097379739-84 -** 13539586-2 - IPVA - RENAVAM / EXERC 00762733039/2021 - 472,29 - **GEOVANI BOBSIN DA CONCEICAO - 018677059-66 -** 13562750-0 - IPVA - RENAVAM / EXERC 01023850564/2022 - 2.256,62 - 13562833-6 - IPVA - RENAVAM / EXERC 00892838604/2022 - 809,16 - **GEOVANI CAMARGO DOS SANTOS - 098929499-43 -** 13542503-6 - IPVA - RENAVAM / EXERC 00457929677/2021 - 239,69 - **GEOVANI DANIEL ALVES DA SILVA - 085201329-95 -** 13568745-6 - IPVA - RENAVAM / EXERC 00483443913/2022 - 1.742,87 - 13568828-2 - IPVA - RENAVAM / EXERC 00251430642/2022 - 318,32 - 13568889-4 - IPVA - RENAVAM / EXERC 00279465068/2022 - 318,32 - **GEOVANI LUIZ DE ANDRADE - 040567599-28 -** 13560541-7 - IPVA - RENAVAM / EXERC 00167613324/2022 - 3.337,07 - **GEOVANI MENDES GARCIA NASCIMENTO - 065225509-46 -** 13547097-0 - IPVA - RENAVAM / EXERC 00943915341/2021 - 153,89 - **GEOVANI PAULO GARCIA - 059786979-06 -** 13562654-6 - IPVA - RENAVAM / EXERC 00764494546/2021 - 364,03 - **GEOVANI SENEDEZI - 096906649-05 -** 13567768-0 - IPVA - RENAVAM / EXERC 00250477041/2021 - 224,55 - **GEOVANINI COUTINHO DE BONFIM - 010205919-51 -** 13555417-0 - IPVA - RENAVAM / EXERC 00907200290/2021 - 145,66 - **GEOVANNA GABRIELA FORNARI - 051030999-26 -** 13555568-1 - IPVA - RENAVAM / EXERC 01218633635/2022 - 3.384,15 - **GEOVANNE FELIPE GRIGIOLI - 090993559-98 -** 13540682-1 - IPVA - RENAVAM / EXERC 01054443120/2021 - 174,29 - **GEOVANNI BISCOUTO - 043416079-28 -** 13546904-1 - IPVA - RENAVAM / EXERC 00227277341/2021 - 146,20 - **GEOVANY SILVA GONCALVES - 062135989-01 -** 13562390-3 - IPVA - RENAVAM / EXERC 00533434548/2021 - 225,73 - **GERACI DA SILVA - 344015688-50 -** 13570034-7 - IPVA - RENAVAM / EXERC 00906309964/2021 - 145,66 - **GERALDA CARVALHO DE SOUZA - 018018929-89 -** 13545564-4 - IPVA - RENAVAM / EXERC 00778346862/2021 - 472,29 - **GERALDA GONCALVES DA SILVA - 042769169-92 -** 13552248-1 - IPVA - RENAVAM / EXERC 00779204417/2021 - 159,02 - **GERALDA LUIZA DOS SANTOS - 327990209-68 -** 13556450-8 - IPVA - RENAVAM / EXERC 00772157898/2021 - 442,94 - **GERALDINA DAS GRACAS SANTOS - 041410929-59 -** 13539299-5 - IPVA - RENAVAM / EXERC 00765578689/2021 - 459,59 - **GERALDO AFONSO LOPES - 023301239-73 -** 13562191-9 - IPVA - RENAVAM / EXERC 00564625531/2022 - 3.002,60 - **GERALDO ALVES MARTINS - 795628411-20 -** 13569679-0 - IPVA - RENAVAM / EXERC 00703125036/2022 - 4.272,32 - **GERALDO ANTONIO COSTA - 645013969-20 -** 13540394-6 - IPVA - RENAVAM / EXERC 00788383094/2021 - 471,30 - **GERALDO ANTONIO PEREIRA - 049281099-02 -** 13557597-6

Diário Oficial Certificado Digitalmente
O Departamento de Imprensa Oficial do Estado do Paraná, da garantia de autenticidade deste documento, desde que visualizado através do site http://www.imprensaoficial.pr.gov.br

- IPVA - RENAVAM / EXERC 00752354663/2021 - 399,20 - **GERALDO CINTI BARBOSA - 689195909-82 -** 13539458-0 - IPVA - RENAVAM / EXERC 00204707757/2021 - 185,51 - **GERALDO CUSTODIO GOMES - 503052809-10 -** 13556852-0 - IPVA - RENAVAM / EXERC 01055042617/2022 - 2.455,88 - 13557452-0 - IPVA - RENAVAM / EXERC 00988295350/2022 - 306,59 - 13558052-0 - IPVA - RENAVAM / EXERC 00166006254/2022 - 282,99 - **GERALDO DA SILVA GONCALVES - 486013734-53 -** 13551763-1 - IPVA - RENAVAM / EXERC 00763872202/2021 - 191,66 - **GERALDO DA SILVA MARQUES - 632875529-53 -** 13554151-6 - IPVA - RENAVAM / EXERC 00280985002/2021 - 194,56 - **GERALDO DE ARAUJO RAMOS - 566432099-00 -** 13555424-3 - IPVA - RENAVAM / EXERC 00796099391/2021 - 153,23 - **GERALDO DE LIMA - 566358509-53 -** 13564154-5 - IPVA - RENAVAM / EXERC 01159678712/2022 - 241,74 - **GERALDO DE MELO - 019018339-09 -** 13554872-3 - IPVA - RENAVAM / EXERC 00800219872/2021 - 482,46 - **GERALDO DIAS MOREIRA - 363488139-91 -** 13544189-9 - IPVA - RENAVAM / EXERC 00135229146/2021 - 166,42 - **GERALDO FEDASZ - 037048129-19 -** 13552132-9 - IPVA - RENAVAM / EXERC 01081856138/2022 - 4.296,40 - **GERALDO FERNANDES - 061035819-74 -** 13554031-5 - IPVA - RENAVAM / EXERC 00922284431/2022 - 184,60 - **GERALDO FRANCISCO DA SILVA - 619116319-34 -** 13559870-4 - IPVA - RENAVAM / EXERC 00761891978/2021 - 512,35 - **GERALDO GIMENEZ - 058032179-72 -** 13550644-3 - IPVA - RENAVAM / EXERC 01263148538/2022 - 5.217,98 - **GERALDO GOMES DA SILVA - 602636163-47 -** 13548565-9 - IPVA - RENAVAM / EXERC 00379268590/2021 - 196,60 - **GERALDO GOMES DE ARAUJO - 187295689-00 -** 13557372-8 - IPVA - RENAVAM / EXERC 00782343562/2021 - 148,15 - **GERALDO GOMES JUNIOR - 979518119-04 -** 13553032-8 - IPVA - RENAVAM / EXERC 00753885360/2021 - 355,02 - **GERALDO GREGORIO - 107782509-97 -** 13569604-8 - IPVA - RENAVAM / EXERC 00963924222/2022 - 1.992,84 - **GERALDO JUCELITO DE OLIVEIRA - 651213849-04 -** 13542562-1 - IPVA - RENAVAM / EXERC 00775064092/2021 - 534,88 - **GERALDO LOPES PEREIRA FILHO - 031058099-45 -** 13541654-1 - IPVA - RENAVAM / EXERC 00758575106/2021 - 459,11 - **GERALDO LUIZ GRIZA - 603114289-91 -** 13565143-5 - IPVA - RENAVAM / EXERC 01076392617/2022 - 5.793,69 - 13565181-8 - IPVA - RENAVAM / EXERC 01080881287/2022 - 3.549,32 - **GERALDO MASCIONATO - 387445709-53 -** 13563665-7 - IPVA - RENAVAM / EXERC 00901739227/2021 - 145,66 - **GERALDO MASSAO WATANABE - 069695939-91 -** 13540221-4 - IPVA - RENAVAM / EXERC 00770324061/2021 - 501,70 - **GERALDO PANASCO - 574666889-34 -** 13571518-2 - IPVA - RENAVAM / EXERC 00950165158/2022 - 901,27 - **GERALDO PAULINO DOS SANTOS - 725440827-04 -** 13565409-4 - IPVA - RENAVAM / EXERC 00751651540/2021 - 723,63 - **GERALDO RAMALHO DELTRINO - 668871949-53 -** 13540795-0 - IPVA - RENAVAM / EXERC 00751280992/2021 - 380,19 - **GERALDO SIEBRE PINHEIRO DE OLIVEIRA - 748081179-91 -** 13564617-2 - IPVA - RENAVAM / EXERC 00759517762/2021 - 182,97 - **GERALDO SOUZA DE OLIVEIRA - 081555079-04 -** 13550683-4 - IPVA - RENAVAM / EXERC 00351534628/2021 - 196,60 - **GERALDO TADEU ALONSO JAVARONI - 116914518-35 -** 13560222-1 - IPVA - RENAVAM / EXERC 00526885998/2022 - 1.042,30 - 13560847-5 - IPVA - RENAVAM / EXERC 00864978910/2022 - 192,59 - **GERALDO TOMKIU - 749489389-04 -** 13571303-1 - IPVA - RENAVAM / EXERC 00793262054/2021 - 178,46 - **GERALDO VERGUETZ SILVA - 008925689-17 -** 13546260-8 - IPVA - RENAVAM / EXERC 00767760760/2021 - 492,07 - **GERALDY FATTORI LOURENCO - 088459089-50 -** 13566896-6 - IPVA - RENAVAM / EXERC 00338305785/2022 - 329,03 - **GERCE CARMO DOS SANTOS - 988251279-87 -** 13542326-2 - IPVA - RENAVAM / EXERC 00772307717/2021 - 423,48 - **GERCEDI PEREIRA DA COSTA - 857449139-04 -** 13570595-0 - IPVA - RENAVAM / EXERC 00924094354/2022 - 239,59 - 13570617-5 - IPVA - RENAVAM / EXERC 00818879270/2022 - 149,92 - **GERCILIO DOS REIS - 754177319-00 -** 13538998-6 - IPVA - RENAVAM / EXERC 00935191607/2021 - 153,89 - **GERCILIO FERNANDES - 704537999-49 -** 13571043-1 - IPVA - RENAVAM / EXERC 00140145168/2022 - 2.759,66 - **GERCINO BISPO DOS SANTOS - 006873539-12 -** 13561050-0 - IPVA - RENAVAM / EXERC 00890754373/2022 - 177,08 - **GERCINO FIRMINO DA SILVA - 847879109-49 -** 13566307-7 - IPVA - RENAVAM / EXERC 00401017893/2021 - 196,60 - **GERCIO JOSE ALVES PEREIRA - 785305049-68 -** 13558130-5 - IPVA - RENAVAM / EXERC 00759902143/2021 - 359,91 - **GERCY EURICO DE OLIVEIRA NETO - 080684219-98 -** 13564158-8 - IPVA - RENAVAM / EXERC 00979445817/2022 - 1.571,06 - 13564636-9 - IPVA - RENAVAM / EXERC 00169668029/2022 - 1.261,03 - **GEREMIAS BENETTE DE OLIVEIRA - 106709999-97 -** 13552218-0 - IPVA - RENAVAM / EXERC 00784288470/2021 - 197,97 - **GEREMIAS CORDEIRO - 017313729-65 -** 13566206-2 - IPVA - RENAVAM / EXERC 00214248380/2021 - 240,82 - **GEREMIAS DA LUZ - 029309119-64 -** 13541844-7 - IPVA - RENAVAM / EXERC 00754185796/2021 - 546,15 - **GEREMIAS DA SILVA - 056375689-60 -** 13550776-8 - IPVA - RENAVAM / EXERC 00761028846/2021 - 462,23 - **GEREMIAS DE SOUZA - 252835539-49 -** 13544064-7 - IPVA - RENAVAM / EXERC 00761870385/2021 - 435,41 - **GEREMIAS GUSMAO DE OLIVEIRA - 439587705-25 -** 13551089-0 - IPVA - RENAVAM / EXERC 00784160236/2021 - 197,97 - **GEREMIAS SOUZA DE ANDRADE - 099587839-08 -** 13538449-6 - IPVA - RENAVAM / EXERC 00454405421/2021 - 147,59 - **GEREVINI TRUCK CENTER LTDA - 77942001/0001-80 -** 13554797-2 - IPVA - RENAVAM / EXERC 00981498450/2022 - 313,35 - 13554858-8 - IPVA - RENAVAM / EXERC 00981498655/2022 - 313,35 - **GERHARD KREBS - 147565959-87 -** 13557683-2 - IPVA - RENAVAM / EXERC 00753252716/2021 - 399,20 - **GERLAINE COSTA SIQUEIRA - 007008089-57 -** 13568316-7 - IPVA - RENAVAM / EXERC 00931231795/2021 - 691,76 - **GERLY DE SOUSA PINHEIRO - 009383213-31 -** 13570673-6 - IPVA - RENAVAM / EXERC 00478811934/2021 - 212,15 - **GERMANO AUGUSTINHAKI - 403757579-53 -** 13558725-7 - IPVA - RENAVAM / EXERC 00323694721/2021 - 194,56 - **GERMANO DA SILVA - 112665629-15 -** 13544012-4 - IPVA - RENAVAM / EXERC 00753595869/2021 - 472,29 - **GERMANO EDUARDO JUNGLES - 075267329-77 -** 13556777-9 - IPVA - RENAVAM / EXERC 00493359354/2022 - 1.464,73 - 13556854-6 - IPVA - RENAVAM / EXERC 01039623902/2022 - 318,32 - **GERMANO FRANCISCO DOS SANTOS - 189783399-72 -** 13542631-8 - IPVA - RENAVAM / EXERC 00756765447/2021 - 456,69 - **GERMINA MENDES DIAS - 560245171-49 -** 13553355-6 - IPVA - RENAVAM / EXERC 00876257619/2021 - 174,68 - **GERONILDO CAETANO DA SILVA - 046134139-58 -** 13564749-7 - IPVA - RENAVAM / EXERC 00956650538/2021 - 166,42 - **GERONIMA BENITES - 557764261-20 -** 13547847-4 - IPVA - RENAVAM / EXERC 00770878822/2021 - 472,29 - **GERONIMO BIAZETTO - 424085639-68 -** 13538744-4 - IPVA - RENAVAM / EXERC 00857957759/2021 - 165,77 - **GERONIMO DE ANDRADE - 008758040-39 -** 13544459-6 - IPVA - RENAVAM / EXERC 00757448208/2021 - 456,69 - **GERONIMO DOS SANTOS - 200949659-00 -** 13555419-7 - IPVA - RENAVAM / EXERC 00778320944/2021 - 197,97 - **GERONIMO PORFIRIO DA SILVA - 875618919-20 -** 13544274-7 - IPVA - RENAVAM / EXERC 00765816164/2021 - 512,35 - **GERSON NASCIMENTO DE SOUZA - 681645489-87 -** 13572035-6 - IPVA - RENAVAM / EXERC 01283358929/2022 - 9.225,37 - **GERSON AUGUSTO PINHEIRO - 711426309-00 -** 13569097-0 - IPVA - RENAVAM / EXERC 01133128413/2022 - 2.243,43 - **GERSON BERTHEL MOREIRA DE SOUZA - 095212838-15 -** 13548509-8 - IPVA - RENAVAM / EXERC 00765518619/2021 - 389,21 - **GERSON BONFIM - 462338739-91 -** 13567921-6 - IPVA - RENAVAM / EXERC 01050096883/2021 - 182,51 - **GERSON BORGES DE ARAUJO - 046931549-03 -** 13558242-5 - IPVA - RENAVAM / EXERC 00774551593/2021 - 399,15 - **GERSON CARDOSO - 764526209-59 -** 13549894-7 - IPVA - RENAVAM / EXERC 00771425899/2021 - 462,23 - **GERSON CARDOSO DE BRITO - 710238449-15 -** 13552839-0 - IPVA - RENAVAM / EXERC 00766482588/2021 - 456,69 - **GERSON CORREA DA ROSA - 867279589-04 -** 13541993-1 - IPVA - RENAVAM / EXERC 00766955133/2021 - 462,46 - **GERSON DA CRUZ - 018019609-09 -** 13560017-2 - IPVA - RENAVAM / EXERC 00890973865/2021 - 145,66 - **GERSON DE SOUZA PERPETO - 034812069-92 -** 13572041-0 - IPVA - RENAVAM / EXERC 00500191239/2021 - 212,15 - **GERSON DO NASCIMENTO BONFIM - 068072069-33 -** 13538031-8 - IPVA - RENAVAM / EXERC 00963535277/2021 - 166,42 - **GERSON DOS SANTOS - 876559429-00 -** 13544020-5 - IPVA - RENAVAM / EXERC 00386546606/2021 - 181,22 - **GERSON EMIR DE CARVALHO - 573869439-20 -** 13555974-1 - IPVA - RENAVAM / EXERC 00769758347/2021 - 423,33 - **GERSON EZEQUIEL BUENO - 050280229-41 -** 13540661-9 - IPVA - RENAVAM / EXERC 00142982857/2021 - 568,62 - **GERSON GOMES - 517706799-87 -** 13566323-9 - IPVA - RENAVAM / EXERC 00822422409/2022 - 578,31 - 13566345-0 - IPVA - RENAVAM / EXERC 00838583644/2022 - 178,25 - **GERSON HELIO TEODORO - 689308609-15 -** 13556229-7 - IPVA - RENAVAM / EXERC 00788650653/2021 - 477,01 - **GERSON JOSE MANOEL - 006657509-51 -** 13561889-6 - IPVA - RENAVAM / EXERC 00343292050/2021 - 194,56 - **GERSON JOSE MAY - 075393369-19 -** 13541275-9 - IPVA - RENAVAM / EXERC 00796301484/2021 - 197,97 - **GERSON JOSE NEVES - 657912828-34 -** 13556429-0 - IPVA - RENAVAM / EXERC 00761279962/2021 - 275,09 - **GERSON KALSING - 081414349-00 -** 13545994-1 - IPVA - RENAVAM / EXERC 00885735030/2022 - 255,57 - **GERSON LEITE PEREIRA - 626002650-15 -** 13553660-1 - IPVA - RENAVAM / EXERC 00765334283/2021 - 441,30 - **GERSON LOPES DE AZEVEDO - 025082849-98 -** 13545618-7 - IPVA - RENAVAM / EXERC 00482256753/2021 - 223,81 - **GERSON LUIS DOS SANTOS SIQUEIRA - 872211959-00 -** 13541354-2 - IPVA - RENAVAM / EXERC 00760149992/2021 - 549,39 - **GERSON LUIS GANTZEL - 598156209-91 -** 13541487-5 - IPVA - RENAVAM / EXERC 00771605528/2021 - 548,29 - **GERSON LUIS VARGENSKI - 026857779-03 -** 13552251-1 - IPVA - RENAVAM / EXERC 00458410900/2022 - 2.288,87 - **GERSON LUIZ ANTUNES DOS SANTOS - 755484109-20 -** 13547128-3 - IPVA - RENAVAM / EXERC 00758883528/2021 - 359,91 - **GERSON LUIZ FERREIRA - 795119539-15 -** 13559538-1 - IPVA - RENAVAM / EXERC 00792072812/2021 - 178,46 - **GERSON LUIZ FRASSON - 424192209-00 -** 13549620-0 - IPVA - RENAVAM / EXERC 00788746758/2022 - 236,86 - **GERSON MARTINS TERRES - 924817449-34 -** 13562857-3 - IPVA - RENAVAM / EXERC 00768437091/2021 - 364,03 - **GERSON MOREIRA MENDES - 034660509-10 -** 13556489-3 - IPVA - RENAVAM / EXERC 00803928416/2022 - 488,06 - **GERSON OLIVEIRA GARCIA - 530861470-91 -** 13540104-8 - IPVA - RENAVAM / EXERC 00786578394/2021 - 200,63 - **GERSON PAULINO DA SILVA - 613962499-15 -** 13561854-3 - IPVA - RENAVAM / EXERC 00117152013/2022 - 1.531,63 - 13562815-8 - IPVA - RENAVAM / EXERC 00895965852/2022 - 659,87 - 13563848-0 - IPVA - RENAVAM / EXERC 00836487184/2022 - 643,84 - 13564811-6 - IPVA - RENAVAM / EXERC 00783689314/2022 - 629,19 - 13565772-7 - IPVA - RENAVAM / EXERC 00803371853/2022 - 586,14 - **GERSON PEREIRA DA SILVA - 029022239-78 -** 13560320-1 - IPVA - RENAVAM / EXERC 00795749279/2021 - 145,06 - **GERSON PEREIRA DA SILVA - 236246479-20 -** 13563138-8 - IPVA - RENAVAM / EXERC 01168920075/2022 - 2.725,57 - **GERSON PIRES DE LIMA - 775807889-34 -** 13544203-8 - IPVA - RENAVAM / EXERC 00752525956/2021 - 423,48 - **GERSON RODINEI ELIAS - 838801439-00 -** 13548679-5 - IPVA - RENAVAM / EXERC 00822953382/2021 - 145,06 - **GERSON RODRIGUES DE SOUZA - 019792899-48 -** 13551614-7 - IPVA - RENAVAM / EXERC 00777342812/2021 - 364,03 - **GERSON RODRIGUES DOS SANTOS - 838681359-87 -** 13570666-3 - IPVA - RENAVAM / EXERC 00483810487/2022 - 830,34 - **GERSON RUBENS DOS SANTOS - 799640019-91 -** 13565901-0 - IPVA - RENAVAM / EXERC 00767711777/2021 - 206,31 - **GERSON SOARES PINTO - 015715009-79 -** 13542830-2 - IPVA - RENAVAM / EXERC 00759432910/2021 - 380,19 - **GERSON STABAK - 037249979-14 -** 13559176-9 - IPVA - RENAVAM / EXERC 00816010714/2021 - 159,02 - **GERSON WALZ - 073282049-90 -** 13543699-2 - IPVA - RENAVAM / EXERC 01091285990/2021 - 164,63 - **GERTRUDES LOPES DA SILVA - 170478968-05 -** 13555322-0 - IPVA - RENAVAM / EXERC 00769447180/2021 - 377,94 - **GERUSINA DA COSTA - 964076709-34 -** 13563641-0 - IPVA - RENAVAM / EXERC 01322460342/2022 - 2.149,00 - **GERUSINO ALVES DOS SANTOS - 875804898-72 -** 13570001-0 - IPVA - RENAVAM / EXERC 01139461831/2022 - 2.202,39 - **GESIANE APARECIDA DE SOUZA - 064185609-14 -** 13539742-3 - IPVA - RENAVAM / EXERC 00847619435/2021 - 145,06 - **GESIEL ALVES DAVID - 058675889-55 -** 13570848-8 - IPVA - RENAVAM / EXERC 00992395518/2022 - 2.407,33 - **GESIEL ARAUJO PALMA - 304646518-16 -** 13551352-0 - IPVA - RENAVAM / EXERC 00768870003/2021 - 377,94 - **GESIEL ESTEVES - 361997379-20 -** 13570962-0 - IPVA - RENAVAM / EXERC 00189452790/2022 - 1.582,19 - 13571112-8 - IPVA - RENAVAM / EXERC 00966425286/2022 - 1.090,73 - **GESIEL FLORENTINO DOS SANTOS - 094889119-05 -** 13540708-9 - IPVA - RENAVAM / EXERC 00783981627/2021 - 197,97 - **GESIELE ADRIANE ALVES DOS REIS**

- 069617749-89 - 13542410-2 - IPVA - RENAVAM / EXERC 00529380668/2021 - 167,85 - **GESIELI MARMITH - 072894549-52 -** 13546859-2 - IPVA - RENAVAM / EXERC 00344244350/2021 - 168,41 - **GESIMIEL GUEDES PEIXOTO - 977096389-53 -** 13566364-6 - IPVA - RENAVAM / EXERC 00485676940/2022 - 1.688,45 - **GESLA EULA DE PAULA - 078867069-78 -** 13550992-2 - IPVA - RENAVAM / EXERC 00339310642/2021 - 194,56 - **GESLAINE PIRES GONCALVES COSTA - 050934209-48 -** 13559424-5 - IPVA - RENAVAM / EXERC 00454286856/2021 - 596,21 - **GESSE DA SILVA GONCALVES - 113452968-60 -** 13545144-4 - IPVA - RENAVAM / EXERC 00772527652/2021 - 503,34 - **GESSE FALCAO JUNIOR - 471744408-60 -** 13540411-0 - IPVA - RENAVAM / EXERC 00803356633/2021 - 229,24 - **GESSE NENIZA DE GODEZ LEONEL - 039001369-20 -** 13562626-0 - IPVA - RENAVAM / EXERC 01147850922/2022 - 2.036,88 - 13562927-8 - IPVA - RENAVAM / EXERC 01294065880/2022 - 1.894,84 - **GESSI PEREIRA DOS SANTOS - 725604369-49 -** 13543812-0 - IPVA - RENAVAM / EXERC 00460505157/2021 - 169,51 - **GESSI RAMOS DA SILVA - 975430719-91 -** 13550815-2 - IPVA - RENAVAM / EXERC 00764193732/2021 - 364,03 - **GESSIANO DE BIASSIO - 086696229-80 -** 13555253-4 - IPVA - RENAVAM / EXERC 00365034207/2021 - 236,39 - **GESSICA APARECIDA BUENO OLIVEIRA - 083213149-02 -** 13568578-0 - IPVA - RENAVAM / EXERC 00795254156/2022 - 512,94 - **GESSO MINAS IND COM E SERVICOS EM GESSO LTDA - 82437443/0001-09 -** 13540572-8 - IPVA - RENAVAM / EXERC 00818472979/2021 - 218,79 - **GESSY DE ACAUAN LEITAO - 028866979-74 -** 13563409-3 - IPVA - RENAVAM / EXERC 00330806769/2021 - 146,32 - **GETULINO QUEIROZ TIGRE - 241708521-68 -** 13567481-8 - IPVA - RENAVAM / EXERC 00757661840/2021 - 423,48 - **GETULIO LANGNER - 023453039-13 -** 13538356-2 - IPVA - RENAVAM / EXERC 00755411307/2021 - 459,59 - **GETULIO MARTINS - 249060189-04 -** 13560874-2 - IPVA - RENAVAM / EXERC 00783498624/2021 - 181,41 - **GETULIO MEDEIROS CAMPELLO - 242247820-49 -** 13561089-5 - IPVA - RENAVAM / EXERC 00582685524/2022 - 1.083,95 - **GETULIO VARGAS GINDRI TRANSPORTES - 12542667/0001-03 -** 13571902-1 - IPVA - RENAVAM / EXERC 00470196386/2022 - 3.224,21 - **GETULIO VOLTARELLI - 117807469-20 -** 13541679-7 - IPVA - RENAVAM / EXERC 01173690546/2022 - 6.781,67 - **GEVALDO DA CRUZ DA SILVA - 063999359-11 -** 13549958-7 - IPVA - RENAVAM / EXERC 00763182400/2021 - 380,19 - **GEVERSON NASCIMENTO DOS SANTOS - 076203769-50 -** 13560574-3 - IPVA - RENAVAM / EXERC 00341525600/2021 - 196,60 - **GEVERTOM DOS ANJOS MACHADO - 085883749-86 -** 13542464-1 - IPVA - RENAVAM / EXERC 00756324408/2021 - 459,59 - **GEVERTON ADILSON DE MASCENO LIMA - 102528389-98 -** 13562682-1 - IPVA - RENAVAM / EXERC 00890812446/2021 - 145,66 - **GEYSON ASDRUBAL SZAREK - 768242419-20 -** 13539972-8 - IPVA - RENAVAM / EXERC 00763946320/2021 - 591,27 - **GHABRIEL HENRIQUE DE SOUSA - 106945089-85 -** 13548528-4 - IPVA - RENAVAM / EXERC 00495053015/2021 - 212,15 - **GHASSAN MOHAMAD JAMMAL - 078993849-90 -** 13543060-9 - IPVA - RENAVAM / EXERC 00766786730/2021 - 421,85 - **GIAN CARLOS DE SOUZA - 092667609-19 -** 13555263-1 - IPVA - RENAVAM / EXERC 00871270323/2022 - 245,11 - **GIAN ELVIS MATIAS - 080306459-45 -** 13551044-0 - IPVA - RENAVAM / EXERC 00800401204/2021 - 158,85 - **GIAN LUIZ STEGUE MADUREIRA - 061823619-80 -** 13562859-0 - IPVA - RENAVAM / EXERC 00764415654/2021 - 337,72 - **GIANCARLO GOBBI - 031604429-69 -** 13549974-9 - IPVA - RENAVAM / EXERC 00976800420/2022 - 833,23 - **GIANCARLO MACIEL - 010287839-06 -** 13565395-0 - IPVA - RENAVAM / EXERC 00466229810/2021 - 225,40 - **GIANE REIS DA SILVA - 041313039-81 -** 13545991-7 - IPVA - RENAVAM / EXERC 00586447180/2022 - 2.763,06 - **GIANETE NOVASSADT - 030693339-07 -** 13557787-1 - IPVA - RENAVAM / EXERC 00119637294/2022 - 1.138,29 - **GIANFRANCESCO CORSO - 011163519-51 -** 13545906-2 - IPVA - RENAVAM / EXERC 00779855477/2021 - 403,04 - **GIANFRANCO CENTELLA - 010872879-01 -** 13543740-9 - IPVA - RENAVAM / EXERC 00858458845/2021 - 260,34 - **GIANLUCA RHEINHEIMER - 050554039-85 -** 13569140-2 - IPVA - RENAVAM / EXERC 00321885597/2022 - 3.940,04 - **GIDALVA MARIA BATISTA - 041007409-80 -** 13538810-6 - IPVA - RENAVAM / EXERC 00787057606/2022 - 460,90 - **GIDEAO MARCONDES DE MEDEIROS - 921585609-91 -** 13540390-3 - IPVA - RENAVAM / EXERC 00847990800/2021 - 260,34 - **GIL ALVES DAS ALMAS - 042735799-36 -** 13566152-0 - IPVA - RENAVAM / EXERC 00798819499/2022 - 253,76 - **GIL CARLOS SAMPAIO CORDEIRO - 696846429-20 -** 13542964-3 - IPVA - RENAVAM / EXERC 00765651750/2021 - 531,53 - **GILBERTO AGENOR SIQUINELI - 252800388-90 -** 13560569-7 - IPVA - RENAVAM / EXERC 00795771126/2021 - 188,83 - **GILBERTO ALONCO DA SILVA - 198623859-87 -** 13571743-6 - IPVA - RENAVAM / EXERC 00815172931/2022 - 749,44 - **GILBERTO ALVES BATISTA - 078297999-89 -** 13549677-4 - IPVA - RENAVAM / EXERC 00789848597/2021 - 188,83 - **GILBERTO ANTONIO DE PAULA - 073184299-57 -** 13551230-3 - IPVA - RENAVAM / EXERC 00797066861/2021 - 197,97 - **GILBERTO ANTONIO POSTAL - 066019159-80 -** 13549167-5 - IPVA - RENAVAM / EXERC 00525672559/2022 - 2.952,39 - **GILBERTO BEZERRA DE BRITO - 021847059-26 -** 13549037-7 - IPVA - RENAVAM / EXERC 00339359978/2021 - 194,56 - **GILBERTO CAVALHEIRO - 840367709-00 -** 13560186-1 - IPVA - RENAVAM / EXERC 00330180711/2021 - 194,56 - **GILBERTO CELIO DE OLIVEIRA - 502043431-00 -** 13571159-4 - IPVA - RENAVAM / EXERC 00918271398/2021 - 203,85 - **GILBERTO CIRIACO MENDONCA - 093539759-05 -** 13567645-4 - IPVA - RENAVAM / EXERC 00325740038/2022 - 1.582,82 - 13568091-5 - IPVA - RENAVAM / EXERC 00874586780/2022 - 165,74 - **GILBERTO CLENER HORST - 917704329-49 -** 13560229-9 - IPVA - RENAVAM / EXERC 00752804790/2021 - 178,65 - **GILBERTO DA ROCHA BASTOS - 796332349-72 -** 13566028-0 - IPVA - RENAVAM / EXERC 00882300903/2022 - 632,44 - **GILBERTO DA SILVA REIS - 318719769-87 -** 13564557-5 - IPVA - RENAVAM / EXERC 00325192634/2022 - 1.201,80 - **GILBERTO DE OLIVEIRA - 786694058-49 -** 13560437-2 - IPVA - RENAVAM / EXERC 00758045263/2021 - 380,19 - **GILBERTO DE SOUZA - 064623829-96 -** 13561250-2 - IPVA - RENAVAM / EXERC 00755703545/2021 - 367,26 - **GILBERTO DOS SANTOS - 328624669-72 -** 13563580-4 - IPVA - RENAVAM / EXERC 00463698967/2021 - 176,81 - **GILBERTO DOS SANTOS - 065014999-84 -** 13563484-0 - IPVA - RENAVAM / EXERC 00586567771/2022 - 291,40 - **GILBERTO DOS SANTOS - 009754269-58 -** 13544156-2 - IPVA - RENAVAM / EXERC 00760405832/2021 - 456,69 - **GILBERTO DOS SANTOS - 775228939-68 -** 13538561-1 - IPVA - RENAVAM / EXERC 00230687300/2022 - 180,38 - **GILBERTO DOS SANTOS - 038348699-88 -** 13545011-1 - IPVA - RENAVAM / EXERC 00767809238/2021 - 399,20 - **GILBERTO DUTRA LEAO - 033690379-04 -** 13570693-0 - IPVA - RENAVAM / EXERC 00774038810/2021 - 144,18 - **GILBERTO EURICO ROSA - 150474418-73 -** 13568129-6 - IPVA - RENAVAM / EXERC 00756621712/2021 - 180,38 - **GILBERTO FERNANDES ASSUNCAO - 938707109-00 -** 13566805-2 - IPVA - RENAVAM / EXERC 00854482083/2022 - 478,25 - **GILBERTO FERREIRA FRANCO - 788461029-91 -** 13551824-7 - IPVA - RENAVAM / EXERC 00761662928/2021 - 423,48 - **GILBERTO FLORENCIO DE LIMA - 872526199-15 -** 13552856-0 - IPVA - RENAVAM / EXERC 00762042915/2021 - 456,69 - **GILBERTO FREITAG - 462850679-53 -** 13551345-8 - IPVA - RENAVAM / EXERC 00768235227/2021 - 364,03 - **GILBERTO GARCIA ROMEIRA JUNIOR - 441375738-67 -** 13567227-0 - IPVA - RENAVAM / EXERC 01109339795/2022 - 3.702,70 - **GILBERTO GIL SANTANA - 080127749-33 -** 13565415-9 - IPVA - RENAVAM / EXERC 00451273281/2021 - 225,40 - **GILBERTO GILSON NASCIMENTO - 029881429-39 -** 13571528-0 - IPVA - RENAVAM / EXERC 00283500530/2022 - 970,42 - **GILBERTO GILSON SANTOS DA SILVA JUNIOR - 087943789-83 -** 13546828-2 - IPVA - RENAVAM / EXERC 00456037330/2021 - 212,15 - **GILBERTO GONCALVES - 480245209-82 -** 13539976-0 - IPVA - RENAVAM / EXERC 00882580272/2021 - 174,73 - **GILBERTO GONCALVES - 067242269-70 -** 13570156-4 - IPVA - RENAVAM / EXERC 00144034999/2022 - 2.156,41 - **GILBERTO GONCALVES DE MORAES - 031543989-02 -** 13562512-4 - IPVA - RENAVAM / EXERC 00341434159/2021 - 194,56 - **GILBERTO GONCALVES DE OLIVEIRA - 613634301-06 -** 13556437-0 - IPVA - RENAVAM / EXERC 00794076963/2021 - 173,47 - **GILBERTO HERDT SANTANA - 029309739-94 -** 13553115-4 - IPVA - RENAVAM / EXERC 00225813157/2022 - 209,58 - **GILBERTO JOSE DA SILVA - 017098899-69 -** 13545585-7 - IPVA - RENAVAM / EXERC 00470594764/2021 - 258,75 - 13545725-6 - IPVA - RENAVAM / EXERC 00344532534/2021 - 194,56 - **GILBERTO JOSE LAUXEN - 526155619-87 -** 13545236-0 - IPVA - RENAVAM / EXERC 00966429842/2022 - 702,88 - **GILBERTO JOSE PENA PAIM - 662237769-34 -** 13556991-7 - IPVA - RENAVAM / EXERC 00337425272/2021 - 197,81 - **GILBERTO KUNUMI REKO VY JU MACIEL - 013104649-79 -** 13564247-9 - IPVA - RENAVAM / EXERC 00322919517/2021 - 225,40 - **GILBERTO LEAL VARGAS - 855901501-91 -** 13563777-7 - IPVA - RENAVAM / EXERC 00763833924/2021 - 182,30 - **GILBERTO LENO FERREIRA DE ALMEIDA - 052346579-30 -** 13538588-3 - IPVA - RENAVAM / EXERC 00948466316/2021 - 153,89 - **GILBERTO MALAQUIAS - 373130619-00 -** 13564692-0 - IPVA - RENAVAM / EXERC 00879811242/2021 - 174,73 - **GILBERTO MARCIO FONSECA - 922030199-72 -** 13552374-7 - IPVA - RENAVAM / EXERC 00761081526/2021 - 456,69 - **GILBERTO MIRANDA - 635350179-04 -** 13539922-1 - IPVA - RENAVAM / EXERC 00768770475/2021 - 472,29 - **GILBERTO MODESTO FURE - 034524269-63 -** 13551882-4 - IPVA - RENAVAM / EXERC 00255306571/2021 - 302,11 - **GILBERTO MOREIRA - 003591619-28 -** 13544243-7 - IPVA - RENAVAM / EXERC 00768832837/2021 - 408,05 - **GILBERTO MOREIRA DA SILVA - 051705959-21 -** 13560733-9 - IPVA - RENAVAM / EXERC 00767886950/2021 - 456,69 - **GILBERTO MOREIRA DOS SANTOS JUNIOR - 097117589-62 -** 13549225-6 - IPVA - RENAVAM / EXERC 00767712250/2021 - 459,59 - **GILBERTO NELMAR SIMONETTE - 704068209-53 -** 13544655-6 - IPVA - RENAVAM / EXERC 01082189607/2022 - 4.290,98 - **GILBERTO NOVISKI - 972433299-34 -** 13566978-4 - IPVA - RENAVAM / EXERC 00914597655/2022 - 184,60 - **GILBERTO OLIVEIRA DA COSTA - 837261959-04 -** 13551378-4 - IPVA - RENAVAM / EXERC 00787568481/2021 - 153,49 - **GILBERTO PEDRO AITA - 117052489-34 -** 03653339-0 - IAP - AUTO INFRACAO 00107024 - 45.287,66 - **GILBERTO PEREIRA DA PENHA - 865733309-00 -** 13548088-6 - IPVA - RENAVAM / EXERC 00788339419/2021 - 198,39 - **GILBERTO PEREIRA DA SILVA - 048990829-24 -** 13568781-2 - IPVA - RENAVAM / EXERC 00272067806/2022 - 2.571,49 - 13568854-1 - IPVA - RENAVAM / EXERC 00568339975/2022 - 1.329,23 - 13568928-9 - IPVA - RENAVAM / EXERC 00486231313/2022 - 296,26 - **GILBERTO PEREIRA DOS SANTOS - 021652219-60 -** 13564595-8 - IPVA - RENAVAM / EXERC 00169964612/2022 - 1.310,59 - **GILBERTO ROBERTO - 046976319-19 -** 13540185-4 - IPVA - RENAVAM / EXERC 00771514298/2021 - 460,42 - **GILBERTO SAVISKY - 017768559-06 -** 13571522-0 - IPVA - RENAVAM / EXERC 01028000461/2022 - 3.210,59 - 13571600-6 - IPVA - RENAVAM / EXERC 00864191030/2022 - 189,11 - **GILBERTO SCITKO DA SILVA - 486592821-91 -** 13566726-9 - IPVA - RENAVAM / EXERC 00954742230/2022 - 4.718,89 - **GILBERTO SENTER JUNIOR - 031151539-88 -** 13553383-1 - IPVA - RENAVAM / EXERC 00788771850/2021 - 148,15 - **GILBERTO SILVA MARTINS - 030310319-11 -** 13565628-3 - IPVA - RENAVAM / EXERC 00322717612/2022 - 1.031,79 - **GILBERTO SOARES GOUVEIA - 822776649-87 -** 13553554-0 - IPVA - RENAVAM / EXERC 01169229627/2021 - 320,34 - **GILBERTO TEIXEIRA DE ANDRADE - 043115139-33 -** 13562270-2 - IPVA - RENAVAM / EXERC 00979627923/2022 - 184,60 - **GILBERTO VAZ DE OLIVEIRA - 897438309-87 -** 13566976-8 - IPVA - RENAVAM / EXERC 01021535440/2022 - 3.498,64 - **GILBERTO VIANA COREIRO - 611216863-46 -** 13544147-3 - IPVA - RENAVAM / EXERC 00193392542/2021 - 192,86 - **GILBERTO ZENE - 014723429-84 -** 13569966-7 - IPVA - RENAVAM / EXERC 00930758889/2021 - 144,33 - **GILCELIO ROCHA DA SILVA - 027222729-38 -** 13550288-0 - IPVA - RENAVAM / EXERC 00914140159/2021 - 243,59 - **GILCELLI DO ROCIO DO NASCIMENTO - 044876369-90 -** 13564235-5 - IPVA - RENAVAM / EXERC 00147351251/2022 - 980,12 - **GILCEMAR MACIEL DE LARA - 033073949-24 -** 13546920-3 - IPVA - RENAVAM / EXERC 00775107530/2021 - 459,59 - **GILCEMAR SCHERER - 072445319-90 -** 13544815-0 - IPVA - RENAVAM / EXERC 00905107195/2022 - 757,97 - **GILDA MARJOZE ARAUJO FERNANDES - 277236258-20 -** 13559616-7 - IPVA - RENAVAM / EXERC 00861151321/2022 - 609,04 - **GILDAIR RIBEIRO DE JESUS - 055339411-85 -** 13544475-8 - IPVA - RENAVAM / EXERC 00993156231/2021 - 145,87 - **GILDERLAN FOGACA ALVES - 073289295-37 -** 13539106-9 - IPVA - RENAVAM / EXERC 00464715431/2021 - 212,15 - **GILDIOFREDO ALVES DE OLIVEIRA - 033690439-80 -** 13564415-3 - IPVA - RENAVAM / EXERC 00752588656/2021 - 337,72 - **GILDO ADAO DE CASTRO - 601009409-78 -** 13555554-1 - IPVA - RENAVAM / EXERC

Diário Oficial Certificado Digitalmente
O Departamento de Imprensa Oficial do Estado do Paraná, da garantia de autenticidade deste documento, desde que visualizado através do site http://www.imprensaoficial.pr.gov.br

00764971166/2021 - 358,74 - **GILDO ALCENIO GREGORIO - 024550939-99 -** 13567360-9 - IPVA - RENAVAM / EXERC 00779128958/2022 - 672,34 - **GILDO ANTONIO LEONI - 538825559-04 -** 03653349-8 - IAP - AUTO INFRACAO 00077341 - 3.609,90 - **GILDO BARBOSA PIZA - 433675269-91 -** 13564148-0 - IPVA - RENAVAM / EXERC 00883191300/2022 - 2.510,25 - 13564496-0 - IPVA - RENAVAM / EXERC 00820568910/2022 - 1.983,36 - **GILDO BENTO DOS REIS - 085990729-51 -** 13571326-0 - IPVA - RENAVAM / EXERC 00327401893/2021 - 194,56 - **GILDO DE OLIVEIRA COLMAN - 047267301-77 -** 13547120-8 - IPVA - RENAVAM / EXERC 00784272360/2021 - 434,48 - **GILDO FERREIRA DE FREITAS - 031820599-80 -** 13557645-0 - IPVA - RENAVAM / EXERC 00115209140/2022 - 882,30 - **GILDOMAR BUENO - 920572929-91 -** 13548419-9 - IPVA - RENAVAM / EXERC 00456148817/2021 - 212,15 - **GILDOMAR CANDINHO NASCIMENTO - 059899999-09 -** 13541842-0 - IPVA - RENAVAM / EXERC 00958454310/2021 - 166,42 - **GILENO DA SILVA - 852823754-00 -** 13553706-3 - IPVA - RENAVAM / EXERC 00777897393/2021 - 197,97 - **GILIANI DOS ANJOS - 075968039-62 -** 13550094-1 - IPVA - RENAVAM / EXERC 00946177155/2022 - 773,02 - **GILIARD LOPES - 066445559-00 -** 13564607-5 - IPVA - RENAVAM / EXERC 00284772062/2021 - 271,34 - **GILIARDE PEREIRA LOPES - 075693549-07 -** 13571900-5 - IPVA - RENAVAM / EXERC 00751241717/2021 - 396,52 - **GILLIARD ALVES FELIX DA SILVA SANTOS - 363984148-45 -** 13555529-0 - IPVA - RENAVAM / EXERC 00775118524/2021 - 423,48 - **GILLIARD SILVA BUENO DE CAMARGO - 058188719-08 -** 13566344-1 - IPVA - RENAVAM / EXERC 00779937554/2022 - 586,14 - **GILMA MARIA DE JESUS - 716527289-53 -** 13549292-2 - IPVA - RENAVAM / EXERC 00452056390/2021 - 212,15 - **GILMAR CAMARGO DE ANDRADE - 070593779-80 -** 13538735-5 - IPVA - RENAVAM / EXERC 00772918201/2021 - 488,34 - **GILMAR ALESSANDRO COSTA FERREIRA - 077010649-82 -** 13569621-8 - IPVA - RENAVAM / EXERC 01094498790/2022 - 2.880,35 - **GILMAR ALVES CARNEIRO - 007177089-50 -** 13540008-4 - IPVA - RENAVAM / EXERC 00343518902/2021 - 194,56 - **GILMAR ALVES DA ROCHA - 055167189-02 -** 13550834-9 - IPVA - RENAVAM / EXERC 00324646321/2021 - 194,56 - **GILMAR ALVES DOS SANTOS - 018780609-88 -** 13570764-3 - IPVA - RENAVAM / EXERC 00388600217/2021 - 246,33 - **GILMAR ANTONIO COSTA - 007463589-11 -** 13544486-3 - IPVA - RENAVAM / EXERC 00791247317/2021 - 197,97 - **GILMAR ANTONIO KOZLOWSKI - 049358979-10 -** 13547058-9 - IPVA - RENAVAM / EXERC 00754468011/2021 - 456,69 - **GILMAR ANTONIO RIBEIRO - 410489979-87 -** 13559358-3 - IPVA - RENAVAM / EXERC 00451287550/2021 - 194,56 - **GILMAR APARECIDO CICONHA - 512281069-91 -** 13544041-8 - IPVA - RENAVAM / EXERC 00771388403/2021 - 399,20 - **GILMAR APARECIDO FELICIO - 565261139-15 -** 13543493-0 - IPVA - RENAVAM / EXERC 00156207940/2021 - 492,62 - **GILMAR APARECIDO GOMES - 086919379-12 -** 13542791-8 - IPVA - RENAVAM / EXERC 01167533272/2022 - 3.385,01 - **GILMAR APARECIDO RIBEIRO - 734691579-87 -** 13549286-8 - IPVA - RENAVAM / EXERC 01100294667/2022 - 2.891,94 - **GILMAR BARCELOS - 033445079-90 -** 13547210-7 - IPVA - RENAVAM / EXERC 00766879305/2021 - 474,55 - **GILMAR BOTELHO - 403134769-34 -** 13552188-4 - IPVA - RENAVAM / EXERC 00962314943/2021 - 155,17 - **GILMAR CASTALDO - 181881091-34 -** 13555623-8 - IPVA - RENAVAM / EXERC 00761687190/2021 - 377,07 - **GILMAR CLAIR WELTER - 433864230-00 -** 13555786-2 - IPVA - RENAVAM / EXERC 00968988792/2022 - 441,12 - **GILMAR CORREA DE OLIVEIRA - 037311529-67 -** 13558690-0 - IPVA - RENAVAM / EXERC 00118051369/2022 - 1.784,71 - 13558779-6 - IPVA - RENAVAM / EXERC 00937843407/2022 - 1.353,84 - **GILMAR COSTA - 340117069-49 -** 13567057-0 - IPVA - RENAVAM / EXERC 00343915952/2022 - 1.339,42 - **GILMAR DA CONCEICAO - 491821889-04 -** 13538310-4 - IPVA - RENAVAM / EXERC 00215470508/2021 - 636,15 - **GILMAR DA LUZ FERREIRA - 117887979-81 -** 13551849-2 - IPVA - RENAVAM / EXERC 00752714619/2021 - 399,20 - **GILMAR DA SILVA - 064121109-09 -** 13552300-3 - IPVA - RENAVAM / EXERC 00752741837/2021 - 456,69 - **GILMAR DA SILVA - 709492809-25 -** 13539512-9 - IPVA - RENAVAM / EXERC 00966303245/2021 - 155,17 - **GILMAR DA SILVA FERREIRA - 043402079-69 -** 13552178-7 - IPVA - RENAVAM / EXERC 00764749951/2021 - 359,91 - **GILMAR DA SILVA LEITE - 547380759-34 -** 13564481-1 - IPVA - RENAVAM / EXERC 01058746860/2022 - 3.816,47 - 13564558-3 - IPVA - RENAVAM / EXERC 00197418449/2022 - 187,32 - **GILMAR DA SILVA OLIVEIRA - 059976469-47 -** 13540138-2 - IPVA - RENAVAM / EXERC 00341517119/2021 - 194,56 - **GILMAR DE ALMEIDA DE PAULA - 605869159-15 -** 13567532-6 - IPVA - RENAVAM / EXERC 00347239145/2021 - 194,56 - **GILMAR DE CASTRO FREITAS - 046108459-70 -** 13561473-4 - IPVA - RENAVAM / EXERC 00165261609/2021 - 201,22 - **GILMAR DE MORAES - 034949629-36 -** 13552871-4 - IPVA - RENAVAM / EXERC 00752727176/2021 - 456,69 - **GILMAR DE OLIVEIRA - 821744909-00 -** 13548780-5 - IPVA - RENAVAM / EXERC 00779579070/2021 - 377,94 - **GILMAR DE OLIVEIRA - 082894529-26 -** 13543880-4 - IPVA - RENAVAM / EXERC 00895823896/2021 - 171,56 - **GILMAR DE PAULA - 838607549-04 -** 13570125-4 - IPVA - RENAVAM / EXERC 00475837770/2022 - 3.061,99 - **GILMAR DE PAULA SANTOS - 667859799-00 -** 13559631-0 - IPVA - RENAVAM / EXERC 00757317111/2021 - 283,33 - **GILMAR DE SOUZA - 816657849-20 -** 13553919-8 - IPVA - RENAVAM / EXERC 00925163686/2021 - 176,49 - **GILMAR DIAS - 034812249-74 -** 13560414-3 - IPVA - RENAVAM / EXERC 00485775050/2021 - 239,69 - **GILMAR DOMINGOS BRITO - 043568251-28 -** 13548011-8 - IPVA - RENAVAM / EXERC 00324260628/2022 - 1.802,50 - **GILMAR DOS SANTOS PORTELA - 029786919-13 -** 13568152-0 - IPVA - RENAVAM / EXERC 00158602366/2022 - 1.279,85 - **GILMAR DOS SANTOS TEIXEIRA - 060769829-26 -** 13542372-6 - IPVA - RENAVAM / EXERC 00767669908/2021 - 474,55 - **GILMAR EDUARDO CARDOSO - 039344159-89 -** 13538661-8 - IPVA - RENAVAM / EXERC 00912007052/2021 - 282,04 - **GILMAR FARIAS GALACHO - 655556519-53 -** 13570771-6 - IPVA - RENAVAM / EXERC 00503934127/2022 - 1.230,84 - **GILMAR FERREIRA DE SOUZA - 014334219-33 -** 13538399-6 - IPVA - RENAVAM / EXERC 00761634940/2021 - 459,59 - **GILMAR FILADELFO VELOSO - 054235699-66 -** 13571425-9 - IPVA - RENAVAM / EXERC 00469831740/2021 - 212,15 - **GILMAR FRANCISCO KERKHOVEN - 087462169-01 -** 13556018-9 - IPVA - RENAVAM / EXERC 00300137230/2022 - 960,41 - **GILMAR FRANCISCO LOPES - 556914989-91 -** 13559243-9 - IPVA - RENAVAM / EXERC 00772191450/2021 - 396,52 - **GILMAR FREIRE BURITI - 72536055/0001-21 -** 13555548-7 - IPVA - RENAVAM / EXERC 00421152400/2022 - 2.845,42 - **GILMAR GALDINO - 047496489-22 -** 13556049-9 - IPVA - RENAVAM / EXERC 00809897792/2021 - 376,04 - **GILMAR GUIDINI - 092350647-08 -** 13539462-9 - IPVA - RENAVAM / EXERC 00780791339/2021 - 546,58 - **GILMAR HUC WISNIEWSKI - 788754129-87 -** 13563594-4 - IPVA - RENAVAM / EXERC 00406606412/2021 - 194,56 - **GILMAR INACIO DA SILVA - 028935229-04 -** 13551431-4 - IPVA - RENAVAM / EXERC 00759225567/2021 - 388,27 - **GILMAR JOAO ZWIRTES - 003695619-88 -** 13553139-1 - IPVA - RENAVAM / EXERC 00791248259/2021 - 179,60 - **GILMAR JOLA - 009592189-39 -** 13539916-7 - IPVA - RENAVAM / EXERC 00958604070/2021 - 166,42 - **GILMAR JOSE DOS REIS - 468818671-15 -** 13553431-5 - IPVA - RENAVAM / EXERC 00770111165/2021 - 364,03 - **GILMAR JOSE FERNANDES - 003675829-96 -** 13570206-4 - IPVA - RENAVAM / EXERC 00888813295/2021 - 145,66 - **GILMAR JOSE FERNANDES MOREIRA - 040006749-86 -** 13556622-5 - IPVA - RENAVAM / EXERC 00772870705/2021 - 413,70 - **GILMAR JOSE MIRANDA RIBEIRO - 830178609-49 -** 13560181-0 - IPVA - RENAVAM / EXERC 00760949662/2021 - 380,19 - **GILMAR LEON BORDES - 339754509-91 -** 13570080-0 - IPVA - RENAVAM / EXERC 00559293976/2022 - 3.759,80 - **GILMAR LIMA DE MORAIS - 018021109-92 -** 13540498-5 - IPVA - RENAVAM / EXERC 00764600010/2021 - 441,30 - **GILMAR LUIZ DE OLIVEIRA - 113457689-74 -** 13554891-0 - IPVA - RENAVAM / EXERC 01142745640/2021 - 250,37 - **GILMAR MORAES PURCENO - 055662369-01 -** 13566529-0 - IPVA - RENAVAM / EXERC 00774195630/2021 - 364,03 - **GILMAR MORAIS - 075138729-02 -** 13542422-6 - IPVA - RENAVAM / EXERC 00343938243/2021 - 169,57 - **GILMAR NICO DA SILVA - 028041999-67 -** 13546463-5 - IPVA - RENAVAM / EXERC 00983282463/2022 - 1.784,71 - **GILMAR NUNES MENDES - 055794009-50 -** 13562725-9 - IPVA - RENAVAM / EXERC 00323204902/2021 - 194,56 - **GILMAR PENTEADO - 050892379-48 -** 13543350-0 - IPVA - RENAVAM / EXERC 00759814040/2021 - 472,29 - **GILMAR PEREIRA DA SILVA - 011321289-51 -** 13552158-2 - IPVA - RENAVAM / EXERC 00762270713/2021 - 182,43 - **GILMAR PIRES - 390071709-53 -** 13554841-3 - IPVA - RENAVAM / EXERC 00228825652/2021 - 159,51 - **GILMAR PROVENCI DOS SANTOS - 083055769-57 -** 13553777-2 - IPVA - RENAVAM / EXERC 00781328063/2021 - 197,97 - **GILMAR RIBEIRO - 881285049-91 -** 13559686-8 - IPVA - RENAVAM / EXERC 00341921998/2021 - 194,56 - **GILMAR RIBEIRO DE JESUS - 024881069-33 -** 13546632-8 - IPVA - RENAVAM / EXERC 00785429921/2021 - 441,30 - **GILMAR RODRIGUES DE LIMA - 008991799-59 -** 13568530-5 - IPVA - RENAVAM / EXERC 00342129457/2021 - 196,60 - **GILMAR RODRIGUES WANDSCHEER - 059416539-30 -** 13555547-9 - IPVA - RENAVAM / EXERC 00948592958/2021 - 145,43 - **GILMAR ROQUE SERVINSKI - 906358849-68 -** 13551510-8 - IPVA - RENAVAM / EXERC 00406340706/2021 - 169,03 - **GILMAR ROSARIO LOPES - 035479139-77 -** 13552436-0 - IPVA - RENAVAM / EXERC 01013879047/2021 - 347,93 - **GILMAR RUELA DE OLIVEIRA - 036718069-31 -** 13552588-0 - IPVA - RENAVAM / EXERC 00765247569/2021 - 399,20 - **GILMAR SALAZAR DA SILVA - 011472979-40 -** 13554292-0 - IPVA - RENAVAM / EXERC 00401060462/2021 - 236,39 - **GILMAR SANTIAGO - 620735409-53 -** 13552226-0 - IPVA - RENAVAM / EXERC 00512248362/2021 - 284,91 - **GILMAR SANTOS DO NASCIMENTO - 102084289-09 -** 13551381-4 - IPVA - RENAVAM / EXERC 00796560765/2021 - 197,97 - **GILMAR TONTINI - 662109259-87 -** 13541385-2 - IPVA - RENAVAM / EXERC 00863487467/2021 - 220,68 - **GILMAR VAN HAANDEL - 061535119-02 -** 13569646-3 - IPVA - RENAVAM / EXERC 01105116031/2021 - 239,07 - **GILMAR VIEIRA - 030982509-17 -** 13546443-0 - IPVA - RENAVAM / EXERC 00767306104/2021 - 275,09 - **GILMAR VITOR DE ANDRADE - 112610079-05 -** 13544483-9 - IPVA - RENAVAM / EXERC 00905747020/2021 - 145,66 - **GILMAR ZARUR DE OLIVEIRA - 072292559-02 -** 13564221-5 - IPVA - RENAVAM / EXERC 00770655882/2021 - 459,93 - **GILMAR ZEFERINO DA COSTA - 968934439-00 -** 13571899-8 - IPVA - RENAVAM / EXERC 00591538580/2022 - 3.892,20 - 13571935-8 - IPVA - RENAVAM / EXERC 00591112272/2022 - 1.024,80 - **GILMARA ALVES DA SILVA - 039292279-75 -** 13538701-0 - IPVA - RENAVAM / EXERC 00759955484/2021 - 472,29 - **GILMARA GALVAO - 173639028-79 -** 13558245-0 - IPVA - RENAVAM / EXERC 00992597668/2022 - 1.834,51 - **GILMARA SOARES - 248698908-01 -** 13552630-4 - IPVA - RENAVAM / EXERC 00760996202/2021 - 283,15 - **GILMARIO COELHO LOPES - 027866845-36 -** 13565744-1 - IPVA - RENAVAM / EXERC 01167088228/2022 - 2.488,48 - **GILNEY AUGUSTO MEHL - 462547909-63 -** 13551887-5 - IPVA - RENAVAM / EXERC 00767809149/2021 - 459,59 - **GILROBSON LOPES BERNARDO - 052806429-08 -** 13562498-5 - IPVA - RENAVAM / EXERC 00403993776/2022 - 1.413,73 - **GILSA ARAUJO DA SILVA - 331167618-17 -** 13539369-0 - IPVA - RENAVAM / EXERC 00469050187/2021 - 212,15 - **GILSE LOPES DUARTE - 076199189-14 -** 13568770-7 - IPVA - RENAVAM / EXERC 00779227085/2021 - 181,15 - **GILSIMAR MIRANDA - 061577099-10 -** 13563637-1 - IPVA - RENAVAM / EXERC 00772018740/2021 - 182,43 - **GILSO TIBES - 018451899-73 -** 13565120-6 - IPVA - RENAVAM / EXERC 00323584136/2022 - 1.111,75 - **GILSOMAR NOVITZKI DE LIMA - 047966189-88 -** 13567721-3 - IPVA - RENAVAM / EXERC 00773312390/2021 - 194,40 - **GILSON ANTONIO DE FARIA - 076203479-33 -** 13563057-8 - IPVA - RENAVAM / EXERC 00881397997/2021 - 238,59 - **GILSON ANTONIO PEDROSO - 807251049-53 -** 13556691-8 - IPVA - RENAVAM / EXERC 00458337315/2021 - 246,33 - **GILSON AQUINO DA SILVA - 685726979-34 -** 13559269-2 - IPVA - RENAVAM / EXERC 00406363595/2021 - 194,56 - **GILSON ASSIS DA SILVA - 077664449-17 -** 13550763-6 - IPVA - RENAVAM / EXERC 00751947946/2021 - 459,59 - **GILSON CRISTIANO CORREA - 028978939-74 -** 13566304-2 - IPVA - RENAVAM / EXERC 00889848718/2021 - 145,66 - **GILSON DA SILVA - 751660629-49 -** 13545450-8 - IPVA - RENAVAM / EXERC 00765899000/2021 - 501,70 - **GILSON DE CAMARGO VIEIRA - 177936008-86 -** 13553111-1 - IPVA - RENAVAM / EXERC 00781359880/2021 - 351,68 - **GILSON DE LIMA PEREIRA - 462275719-20 -** 13570916-6 - IPVA - RENAVAM / EXERC 00313319723/2022 - 1.292,90 - **GILSON DILMAR STADLER - 781679069-49 -** 13545739-6 - IPVA - RENAVAM / EXERC 00757423493/2021 - 456,69 - **GILSON DOS REIS - 515596509-82 -** 13566282-8 - IPVA - RENAVAM / EXERC 00802321046/2022 - 808,19 - **GILSON DOS SANTOS PEREIRA - 086678149-89 -** 13549205-1 - IPVA - RENAVAM / EXERC 00374659915/2021 - 260,24 - **GILSON DOS SANTOS PEREIRA**

- 030136059-60 - 13565316-0 - IPVA - RENAVAM / EXERC 00944276318/2022 - 184,60 - **GILSON DOS SANTOS SEGANTIN - 021757579-00 -** 13540949-9 - IPVA - RENAVAM / EXERC 00476080975/2021 - 212,15 - **GILSON FARIA SILVA - 072902449-07 -** 13559541-1 - IPVA - RENAVAM / EXERC 01105032300/2022 - 1.684,59 - **GILSON FERNANDES DE AZEVEDO - 004439609-09 -** 13540177-3 - IPVA - RENAVAM / EXERC 00766198618/2021 - 367,25 - **GILSON FERNANDO DOS SANTOS - 073307549-51 -** 13540824-7 - IPVA - RENAVAM / EXERC 00760114676/2021 - 565,33 - **GILSON GABRIEL PRATA FELICIANO - 701555858-00 -** 13538377-5 - IPVA - RENAVAM / EXERC 00476815746/2021 - 212,15 - **GILSON GASPAR DE SANTANA - 026323769-98 -** 13562734-8 - IPVA - RENAVAM / EXERC 00798869518/2021 - 155,73 - **GILSON GONCALVES - 041125539-86 -** 13556693-4 - IPVA - RENAVAM / EXERC 00843548916/2021 - 203,97 - **GILSON HONORIO BATISTA - 996109149-34 -** 13556395-1 - IPVA - RENAVAM / EXERC 00754972062/2021 - 419,43 - **GILSON JOSE DA SILVA - 053805499-93 -** 13547849-0 - IPVA - RENAVAM / EXERC 00765826437/2021 - 456,69 - **GILSON JOSE DE SOUZA - 607425859-72 -** 13567766-3 - IPVA - RENAVAM / EXERC 00257889132/2022 - 1.715,65 - 13567888-0 - IPVA - RENAVAM / EXERC 00847981673/2022 - 605,52 - **GILSON JOSE PIASECKI - 752163459-49 -** 13553815-9 - IPVA - RENAVAM / EXERC 00759238766/2021 - 439,00 - **GILSON KNUST GOMES - 091832807-15 -** 13542490-0 - IPVA - RENAVAM / EXERC 00770412629/2021 - 504,99 - **GILSON LOURENCO - 049991579-85 -** 13540904-9 - IPVA - RENAVAM / EXERC 00752372297/2021 - 459,59 - **GILSON LUIZ OCHILISKI - 855583119-91 -** 13546897-5 - IPVA - RENAVAM / EXERC 00280434545/2021 - 146,20 - **GILSON LUIZ VIANNA JUNIOR - 320869899-20 -** 13539391-6 - IPVA - RENAVAM / EXERC 00757540732/2021 - 599,11 - **GILSON MARCELO ALVES DA SILVA - 043694029-99 -** 13561543-9 - IPVA - RENAVAM / EXERC 00766193047/2021 - 180,38 - **GILSON MARCONDES DE FRANCA - 644676869-91 -** 13563645-2 - IPVA - RENAVAM / EXERC 00894834665/2021 - 145,66 - **GILSON MARQUES LIMA - 270303771-68 -** 13549934-0 - IPVA - RENAVAM / EXERC 00759991944/2021 - 380,19 - **GILSON MARTINS GUIMARAES - 035007499-25 -** 13567052-9 - IPVA - RENAVAM / EXERC 00810046091/2021 - 229,24 - **GILSON MENDES - 631800739-34 -** 13541521-9 - IPVA - RENAVAM / EXERC 01077774076/2021 - 164,73 - **GILSON MENEGATTI - 392222689-20 -** 13549319-8 - IPVA - RENAVAM / EXERC 00458125997/2021 - 212,15 - **GILSON PAULO KREOZER - 022480239-95 -** 13570514-4 - IPVA - RENAVAM / EXERC 00325152616/2022 - 2.302,58 - **GILSON PEREIRA - 427302799-20 -** 13551699-6 - IPVA - RENAVAM / EXERC 00761861866/2021 - 396,52 - **GILSON RAMOS - 008782649-65 -** 13546348-5 - IPVA - RENAVAM / EXERC 00968068073/2021 - 262,87 - **GILSON RENATO BRANDT - 246270389-68 -** 13563115-9 - IPVA - RENAVAM / EXERC 00770586538/2021 - 164,72 - **GILSON RICARDO NATIO - 091958119-66 -** 13564958-9 - IPVA - RENAVAM / EXERC 01046401138/2021 - 321,78 - **GILSON ROBERTO CORDEIRO DOS SANTOS - 393624429-49 -** 13556517-2 - IPVA - RENAVAM / EXERC 00756670233/2021 - 414,76 - **GILSON ROBERTO FONGARO - 678924699-15 -** 13547709-5 - IPVA - RENAVAM / EXERC 00803714491/2021 - 158,19 - **GILSON ROCHA - 075323399-12 -** 13564980-5 - IPVA - RENAVAM / EXERC 00762713895/2021 - 456,69 - **GILSON RODRIGUES - 021757619-24 -** 13570513-6 - IPVA - RENAVAM / EXERC 00505739810/2022 - 1.243,89 - **GILSON SANTOS MARINHO - 794900855-53 -** 13554608-9 - IPVA - RENAVAM / EXERC 00328789143/2021 - 194,56 - **GILSON SCHWEIGERT - 897261209-00 -** 13561265-0 - IPVA - RENAVAM / EXERC 00336957920/2021 - 194,56 - **GILSON SEBASTIAO BAVARESCO - 620335739-15 -** 13570783-0 - IPVA - RENAVAM / EXERC 00226826287/2022 - 1.979,10 - **GILSON SERETCHUCK LOURENCO - 628788839-34 -** 13555610-6 - IPVA - RENAVAM / EXERC 00225370425/2022 - 1.280,64 - **GILSON TRIZOTTI - 042237029-04 -** 13569055-4 - IPVA - RENAVAM / EXERC 01320940711/2022 - 359,83 - **GILSON VELOZO - 054077249-60 -** 13542770-5 - IPVA - RENAVAM / EXERC 00894196120/2021 - 159,29 - **GILSON WEIZENMANN - 039407559-58 -** 13557599-2 - IPVA - RENAVAM / EXERC 00957318103/2021 - 145,43 - **GILTON RIBEIRO DA FONSECA - 623218709-15 -** 13538771-1 - IPVA - RENAVAM / EXERC 00138557179/2021 - 166,42 - **GILVAN DA SILVA - 876567369-72 -** 13562546-9 - IPVA - RENAVAM / EXERC 01167101950/2022 - 7.310,52 - **GILVAN EZEQUIAS DA LUZ - 134111539-97 -** 13558732-0 - IPVA - RENAVAM / EXERC 00317101862/2021 - 194,56 - **GILVAN NATA ZAMBONI DA SILVA - 066234729-32 -** 13568174-1 - IPVA - RENAVAM / EXERC 00772169187/2021 - 399,20 - **GILVANE BORGES - 078977919-63 -** 13571040-7 - IPVA - RENAVAM / EXERC 00409559326/2022 - 1.329,34 - **GILVANE FERREIRA - 034331839-37 -** 13548770-8 - IPVA - RENAVAM / EXERC 00759715939/2021 - 543,39 - **GILVANE FERREIRA NUNES - 079011499-22 -** 13555284-4 - IPVA - RENAVAM / EXERC 01042587725/2022 - 511,40 - **GILVANEI DOS SANTOS OLIVEIRA - 081722409-29 -** 13561865-9 - IPVA - RENAVAM / EXERC 00325473153/2021 - 194,56 - **GILVANI KANZLER - 106493069-70 -** 13551695-3 - IPVA - RENAVAM / EXERC 00754292517/2021 - 452,83 - **GILVANIA DE OLIVEIRA DE CAMPOS - 086472559-09 -** 13544880-0 - IPVA - RENAVAM / EXERC 00408822406/2021 - 281,71 - **GILVANO PAULO PEREIRA DE LIMA - 058149379-63 -** 13548553-5 - IPVA - RENAVAM / EXERC 00783291159/2021 - 472,29 - **GINILTON ANTONIO DO NASCIMENTO - 359505369-91 -** 13571812-2 - IPVA - RENAVAM / EXERC 00616822308/2022 - 1.287,78 - **GINO CELIO MORO - 060013969-73 -** 13552338-0 - IPVA - RENAVAM / EXERC 00253810892/2022 - 918,16 - **GINO YUKIHIRO CONDO - 068105978-83 -** 13572010-0 - IPVA - RENAVAM / EXERC 00973234407/2022 - 3.052,46 - **GIOMAR BENEDITO MARTINS - 006736889-17 -** 13564169-3 - IPVA - RENAVAM / EXERC 01268242052/2022 - 6.039,60 - **GIOMAR LUIZ DE FREITAS DOS SANTOS - 042789069-19 -** 13551753-4 - IPVA - RENAVAM / EXERC 00836843371/2021 - 154,41 - **GIOVAN DA APARECIDA KALINOSKI - 090596729-17 -** 13571013-0 - IPVA - RENAVAM / EXERC 00595593461/2022 - 1.957,21 - 13571086-5 - IPVA - RENAVAM / EXERC 00209315911/2022 - 937,23 - **GIOVANA APARECIDA DE OLIVEIRA - 826050769-20 -** 13555093-0 - IPVA - RENAVAM / EXERC 00900721430/2022 - 255,57 - **GIOVANA CRISTINA DE OLIVEIRA - 033306939-08 -** 13562914-6 - IPVA - RENAVAM / EXERC 00759856923/2021 - 337,10 - **GIOVANA CRISTO - 125695819-09 -** 13538434-8 - IPVA - RENAVAM / EXERC 00766446611/2021 - 459,59 - **GIOVANA GONCALVES FARIAS - 123899089-42 -** 13556090-1 - IPVA - RENAVAM / EXERC 00490171800/2021 - 212,15 - **GIOVANA MASTRANGELO SILVA - 109082839-03 -** 13556919-4 - IPVA - RENAVAM / EXERC 01252142070/2022 - 5.233,51 - 13556989-5 - IPVA - RENAVAM / EXERC 00165188570/2022 - 1.070,62 - **GIOVANA MOTTA - 022297689-64 -** 13543891-0 - IPVA - RENAVAM / EXERC 00776042564/2021 - 519,94 - **GIOVANA OLIVEIRA DA SILVA - 104988049-84 -** 13538994-3 - IPVA - RENAVAM / EXERC 00779609069/2021 - 476,52 - **GIOVANA PRADO DOS SANTOS - 100490229-89 -** 13553721-7 - IPVA - RENAVAM / EXERC 00849955645/2022 - 1.548,29 - 13553995-3 - IPVA - RENAVAM / EXERC 00976676397/2022 - 771,22 - **GIOVANE APARECIDO CHAVES - 362296268-29 -** 13541434-4 - IPVA - RENAVAM / EXERC 00940445204/2022 - 581,56 - **GIOVANE AUGUSTO DOS SANTOS - 092027589-30 -** 13557848-7 - IPVA - RENAVAM / EXERC 00771319851/2021 - 472,29 - **GIOVANE BATISTA DE OLIVEIRA DA SILVA - 093485029-13 -** 13555794-3 - IPVA - RENAVAM / EXERC 00836966333/2022 - 178,25 - **GIOVANE CAMARGO CORREIA - 081412509-30 -** 13561980-9 - IPVA - RENAVAM / EXERC 00361541252/2021 - 169,57 - **GIOVANE CARLOS ESTACIO - 068158749-07 -** 13558907-1 - IPVA - RENAVAM / EXERC 00958474737/2021 - 209,73 - **GIOVANE ELISEU MASSANEIRO - 774786499-04 -** 13558776-1 - IPVA - RENAVAM / EXERC 00416585779/2021 - 194,56 - **GIOVANE FLORY MOSCATELLI - 037023079-58 -** 13552763-7 - IPVA - RENAVAM / EXERC 00757337384/2021 - 456,69 - **GIOVANE JOSE KALINOSKI - 043512419-69 -** 13540152-8 - IPVA - RENAVAM / EXERC 00978672984/2021 - 155,17 - **GIOVANE RIBEIRO DE SOUZA - 653600369-15 -** 13556647-0 - IPVA - RENAVAM / EXERC 00824705777/2022 - 796,37 - **GIOVANE SILVA SILVERIO - 412601968-52 -** 13539121-2 - IPVA - RENAVAM / EXERC 00459986856/2021 - 212,15 - **GIOVANE SIQUEIRA - 058952509-39 -** 13539220-0 - IPVA - RENAVAM / EXERC 00901044814/2021 - 184,63 - **GIOVANE TEIXEIRA DOS SANTOS - 042902359-64 -** 13548759-7 - IPVA - RENAVAM / EXERC 00967489377/2021 - 157,70 - **GIOVANI ALVES DOS SANTOS - 345833658-37 -** 13549464-0 - IPVA - RENAVAM / EXERC 00750735686/2021 - 396,52 - **GIOVANI ANDRE PEREIRA DE FRANCA - 121578599-26 -** 13557414-7 - IPVA - RENAVAM / EXERC 00470850698/2021 - 196,60 - **GIOVANI APARECIDO ANASTACIO - 733393189-72 -** 13567218-1 - IPVA - RENAVAM / EXERC 00879875593/2022 - 1.282,31 - **GIOVANI APARECIDO BLANCO - 079748569-47 -** 13561148-4 - IPVA - RENAVAM / EXERC 00127960910/2022 - 1.213,15 - **GIOVANI AUGUSTO LEAL - 097470939-52 -** 13566352-2 - IPVA - RENAVAM / EXERC 00323966314/2021 - 194,56 - **GIOVANI AUGUSTO WINHESKI - 089841019-31 -** 13551037-8 - IPVA - RENAVAM / EXERC 00752765272/2021 - 459,59 - **GIOVANI CHRISOSTOMO - 026927689-06 -** 13548227-7 - IPVA - RENAVAM / EXERC 00761865152/2021 - 399,15 - **GIOVANI DE OLIVEIRA PEREIRA - 090670559-21 -** 13540364-4 - IPVA - RENAVAM / EXERC 00507022793/2021 - 212,16 - **GIOVANI DE PAULA ALMEIDA - 090751499-56 -** 13561149-2 - IPVA - RENAVAM / EXERC 00335961606/2021 - 196,60 - **GIOVANI DOS SANTOS BATTAGLIA - 086756669-85 -** 13566783-8 - IPVA - RENAVAM / EXERC 00776880586/2021 - 148,15 - **GIOVANI FASCINA - 087684949-47 -** 13571496-8 - IPVA - RENAVAM / EXERC 01162743279/2022 - 9.270,92 - **GIOVANI FONSECA DOS SANTOS - 067693919-88 -** 13551741-0 - IPVA - RENAVAM / EXERC 00567241483/2021 - 225,73 - **GIOVANI GOMES RODRIGUES - 019674459-82 -** 13566512-6 - IPVA - RENAVAM / EXERC 00492455287/2022 - 3.304,03 - **GIOVANI GRITTEN - 076085229-41 -** 13557448-1 - IPVA - RENAVAM / EXERC 00411779745/2021 - 196,60 - **GIOVANI HENRIQUE ERNESTI - 117110129-55 -** 13540673-2 - IPVA - RENAVAM / EXERC 01233061604/2021 - 567,13 - **GIOVANI JARIER MAGERL - 000311119-98 -** 13544145-7 - IPVA - RENAVAM / EXERC 00755384075/2021 - 180,38 - **GIOVANI LEANDRO APARECIDO - 013588509-41 -** 13551642-2 - IPVA - RENAVAM / EXERC 00757390072/2021 - 377,40 - **GIOVANI LEMES DE MELO - 048012719-01 -** 13565151-6 - IPVA - RENAVAM / EXERC 00921578601/2021 - 242,85 - **GIOVANI LOPES VICENTINI - 067294599-13 -** 13538599-9 - IPVA - RENAVAM / EXERC 00867792779/2021 - 167,74 - **GIOVANI MARCOS FANTIN - 803444619-04 -** 13546529-1 - IPVA - RENAVAM / EXERC 00792413180/2022 - 749,69 - **GIOVANI MELLA - 085987019-71 -** 13567397-8 - IPVA - RENAVAM / EXERC 00836053397/2022 - 1.080,64 - **GIOVANI PERES MENDES - 086518409-77 -** 13558579-3 - IPVA - RENAVAM / EXERC 00752645706/2021 - 423,48 - **GIOVANI RAPHAEL VAZ RIBEIRO - 102564739-43 -** 13550974-4 - IPVA - RENAVAM / EXERC 00849339669/2021 - 165,77 - **GIOVANI RODRIGUES DA SILVA - 055266891-58 -** 13543341-1 - IPVA - RENAVAM / EXERC 00184836930/2021 - 317,88 - **GIOVANI RODRIGUES PLASDO - 056987369-01 -** 13565884-7 - IPVA - RENAVAM / EXERC 00909787476/2021 - 209,73 - **GIOVANI SIQUEIRA LUZIA - 075822219-07 -** 13558702-8 - IPVA - RENAVAM / EXERC 00409467979/2021 - 194,56 - **GIOVANNA AGUILAR DE OLIVEIRA - 127109769-94 -** 13556050-2 - IPVA - RENAVAM / EXERC 00525339337/2022 - 2.413,52 - **GIOVANNI ALVES FEITOSA - 004800649-11 -** 13541378-0 - IPVA - RENAVAM / EXERC 00986968730/2022 - 1.540,74 - **GIOVANNI APARECIDO DO NASCIMENTO - 059845119-67 -** 13563576-6 - IPVA - RENAVAM / EXERC 00775343471/2021 - 182,43 - **GIOVANNI ARAUJO BIAGINI - 093969999-03 -** 13563197-3 - IPVA - RENAVAM / EXERC 01066887010/2022 - 1.721,48 - **GIOVANNI BASSO ZANLORENZI - 045105389-36 -** 13542401-3 - IPVA - RENAVAM / EXERC 00591961393/2021 - 537,26 - **GIOVANNI HENRIQUE SUVIRA - 112812779-24 -** 13561724-5 - IPVA - RENAVAM / EXERC 00484991701/2022 - 2.405,79 - **GIOVANNI MATHEUS DE OLIVEIRA MARQUES - 104839299-64 -** 13556375-7 - IPVA - RENAVAM / EXERC 00387362746/2021 - 194,56 - **GIOVANNI MICAEL MAGNANI DITTMANN - 109241789-30 -** 13557897-5 - IPVA - RENAVAM / EXERC 00304572829/2021 - 194,56 - **GIOVANNI PEREIRA DA SILVA - 047925019-70 -** 13549589-1 - IPVA - RENAVAM / EXERC 00780302303/2021 - 468,62 - **GIOVANNI PERPETUO GARCIA - 088781749-12 -** 13564857-4 - IPVA - RENAVAM / EXERC 00788537865/2021 - 441,31 - **GIOVANNI SILVERIO COSTA - 435032498-42 -** 13538909-9 - IPVA - RENAVAM / EXERC 00758913290/2021 - 182,30 - **GIOVANNO BATISTA - 019548279-46 -** 13563979-6 - IPVA - RENAVAM / EXERC 00765412128/2021 - 349,48 - **GIOVANO LIELL - 030310829-07 -** 13563081-0 - IPVA - RENAVAM / EXERC 00760392552/2021 - 164,72 - **GIOVAR RIBEIRO DOS SANTOS JUNIOR - 045931959-00 -** 13540387-3 - IPVA - RENAVAM / EXERC 00476904625/2021 - 212,15 - **GIRLENE MARIA DA**

Diário Oficial Certificado Digitalmente
O Departamento de Imprensa Oficial do Estado do Paraná, da garantia de autenticidade deste documento, desde que visualizado através do site http://www.imprensaoficial.pr.gov.br

SILVA ALVES - 028042319-50 - 13548321-4 - IPVA - RENAVAM / EXERC 00767910494/2021 - 474,55 - **GISELE BARBOSA - 043666539-58 -** 13543126-5 - IPVA - RENAVAM / EXERC 00760369780/2021 - 459,59 - **GISELE CAMILA PEREIRA - 068331189-14 -** 13563477-8 - IPVA - RENAVAM / EXERC 00752798405/2021 - 182,11 - **GISELE CORREA - 048030179-48 -** 13567378-1 - IPVA - RENAVAM / EXERC 00338313729/2021 - 194,56 - **GISELE CRISTINA KUBIS DE CRISTO - 025984149-85 -** 13557009-5 - IPVA - RENAVAM / EXERC 00988964287/2021 - 410,04 - **GISELE CRISTINA LOPES DA SILVA - 721048059-53 -** 13571156-0 - IPVA - RENAVAM / EXERC 00822366568/2022 - 704,47 - **GISELE CRISTINA MEDEIROS DUARTE VIEIRA - 039061809-80 -** 13551428-4 - IPVA - RENAVAM / EXERC 00755260945/2021 - 459,59 - **GISELE CRISTINA MORO HESNAUER - 027223049-96 -** 13572099-2 - IPVA - RENAVAM / EXERC 01188919455/2022 - 4.982,71 - **GISELE DA SILVA DUARTE - 109349159-03 -** 13567148-7 - IPVA - RENAVAM / EXERC 00496088947/2022 - 2.113,62 - **GISELE DALILA RODRIGUES - 079879709-64 -** 13541611-8 - IPVA - RENAVAM / EXERC 00762768649/2021 - 546,58 - **GISELE DE MOURA CASSANELLI - 038189649-80 -** 13547351-0 - IPVA - RENAVAM / EXERC 00945755392/2021 - 194,96 - **GISELE DE OLIVEIRA - 009268019-45 -** 13547541-6 - IPVA - RENAVAM / EXERC 00754533999/2021 - 478,78 - **GISELE DE PAULA GODOY - 061153709-57 -** 13548295-1 - IPVA - RENAVAM / EXERC 00764569880/2021 - 231,07 - **GISELE DIAS MOREIRA - 038488859-30 -** 13545551-2 - IPVA - RENAVAM / EXERC 00856299790/2021 - 166,38 - **GISELE DO PILAR SILVEIRA - 012585259-25 -** 13554778-6 - IPVA - RENAVAM / EXERC 00270182454/2021 - 159,51 - **GISELE EDEVIRGES CAETANO - 028765629-28 -** 13543559-7 - IPVA - RENAVAM / EXERC 00767097874/2021 - 530,20 - **GISELE FERREIRA - 431675000-34 -** 13551068-8 - IPVA - RENAVAM / EXERC 00900454660/2022 - 955,88 - **GISELE GARCIA DA SILVA BARROS - 099126619-66 -** 13562995-2 - IPVA - RENAVAM / EXERC 00793653070/2021 - 337,10 - **GISELE GARCIA PLAZA - 057514509-90 -** 13563959-1 - IPVA - RENAVAM / EXERC 01167699898/2022 - 2.488,48 - **GISELE HENZEL PORTELLA - 079381549-54 -** 13558140-2 - IPVA - RENAVAM / EXERC 00756762545/2021 - 396,52 - **GISELE LOPES DOS SANTOS - 979717742-49 -** 13566466-9 - IPVA - RENAVAM / EXERC 00838110860/2022 - 564,14 - **GISELE MACIEL MARTINEZ - 003597981-01 -** 13548356-7 - IPVA - RENAVAM / EXERC 00770636160/2021 - 408,05 - **GISELE PONTES BRAGA - 024047429-57 -** 13552676-2 - IPVA - RENAVAM / EXERC 00755854772/2021 - 399,20 - **GISELE RIBEIRO DOS SANTOS BRAZ - 068854309-00 -** 13559061-4 - IPVA - RENAVAM / EXERC 01129297486/2022 - 1.953,40 - **GISELE RODRIGUES DE OLIVEIRA ALMEIDA - 048085469-65 -** 13567734-5 - IPVA - RENAVAM / EXERC 00588092177/2022 - 2.712,18 - **GISELI APARECIDA ACOSTA - 028484949-99 -** 13562943-0 - IPVA - RENAVAM / EXERC 00765092255/2021 - 337,10 - **GISELI APARECIDA OCTAVIANO MORENO - 290088428-40 -** 13567041-3 - IPVA - RENAVAM / EXERC 00950902748/2022 - 1.384,81 - **GISELI BECKER - 081128719-06 -** 13557163-6 - IPVA - RENAVAM / EXERC 00430145195/2022 - 897,05 - **GISELI FATIMA DE BONFIM - 067114599-11 -** 13540774-7 - IPVA - RENAVAM / EXERC 00751393762/2021 - 543,39 - **GISELI MARTINS BUSQUIM - 033990599-90 -** 13539552-8 - IPVA - RENAVAM / EXERC 00123372909/2022 - 1.036,39 - **GISELIA DA SILVA RUIS - 023301779-84 -** 13547609-9 - IPVA - RENAVAM / EXERC 00766849988/2021 - 478,78 - **GISELIO OLIVEIRA SILVA - 861272355-88 -** 13563721-1 - IPVA - RENAVAM / EXERC 00359366465/2022 - 1.912,67 - **GISELLE ADRIANA LIMA - 698251141-34 -** 13571105-5 - IPVA - RENAVAM / EXERC 01011850378/2022 - 2.017,08 - **GISELLE DE MELLO - 216143118-89 -** 13543287-3 - IPVA - RENAVAM / EXERC 00769757561/2021 - 460,42 - **GISELLE GRASSI MORAES - 049460289-94 -** 13565417-5 - IPVA - RENAVAM / EXERC 00338745068/2022 - 960,41 - **GISELLE JULIANA OLIVEIRA DA SILVA - 007953429-50 -** 13556908-9 - IPVA - RENAVAM / EXERC 00757598536/2021 - 359,91 - **GISELLE LUIZ DO PRADO - 090214419-77 -** 13548578-0 - IPVA - RENAVAM / EXERC 00775829811/2021 - 377,94 - **GISELLE OLIVEIRA GOMES - 006538811-93 -** 13553280-0 - IPVA - RENAVAM / EXERC 00763275310/2021 - 448,76 - **GISELLE SOCIO - 731345469-49 -** 13564432-3 - IPVA - RENAVAM / EXERC 00476950139/2022 - 1.797,59 - **GISENIA PAULA SILVA - 053100239-09 -** 13551003-3 - IPVA - RENAVAM / EXERC 00868076155/2021 - 174,69 - **GISLAINE ALVES DE OLIVEIRA BARCELOS - 033857319-41 -** 13550540-4 - IPVA - RENAVAM / EXERC 00785604561/2021 - 178,46 - **GISLAINE APARECIDA BERTUCCI DE SOUZA - 071023319-16 -** 13545160-6 - IPVA - RENAVAM / EXERC 00781406307/2021 - 427,11 - **GISLAINE APARECIDA CORREA - 033075249-92 -** 13557654-9 - IPVA - RENAVAM / EXERC 00756212529/2021 - 399,20 - **GISLAINE APARECIDA DA CRUZ - 327250538-54 -** 13553750-0 - IPVA - RENAVAM / EXERC 00352424362/2021 - 194,56 - **GISLAINE APARECIDA DE SOUZA DOS SANTOS FORTUNA - 094185139-78 -** 13558070-8 - IPVA - RENAVAM / EXERC 00452583535/2021 - 196,60 - **GISLAINE BARNABE RODRIGUES - 875134479-34 -** 13564137-5 - IPVA - RENAVAM / EXERC 00325453276/2021 - 295,37 - **GISLAINE BIASIA DE ALMEIDA PIRES - 059385418-75 -** 13547949-7 - IPVA - RENAVAM / EXERC 00757017592/2021 - 475,25 - **GISLAINE COMBINATO - 005983429-31 -** 13549613-8 - IPVA - RENAVAM / EXERC 00773616187/2021 - 399,15 - **GISLAINE CRISTINA FERREIRA - 811104219-15 -** 13563865-0 - IPVA - RENAVAM / EXERC 01105108667/2022 - 1.683,73 - **GISLAINE CRISTINA PINHEIRO - 052898509-45 -** 13547754-0 - IPVA - RENAVAM / EXERC 00765399628/2021 - 477,53 - **GISLAINE DA APARECIDA MACHADO - 070752329-08 -** 13540055-6 - IPVA - RENAVAM / EXERC 00786770570/2021 - 188,83 - **GISLAINE DE LIMA NASCIMENTO - 058767369-96 -** 13560884-0 - IPVA - RENAVAM / EXERC 00752984357/2021 - 164,51 - **GISLAINE DE MATOS - 037251219-40 -** 13550417-3 - IPVA - RENAVAM / EXERC 00332486672/2021 - 194,56 - **GISLAINE DEISE SANTOS - 079862999-16 -** 13542295-9 - IPVA - RENAVAM / EXERC 00957005164/2021 - 539,48 - **GISLAINE DUARTE DA SILVA - 083347509-60 -** 13538503-4 - IPVA - RENAVAM / EXERC 00503070254/2021 - 169,57 - **GISLAINE PATRICIA DOS SANTOS MALAVASI - 041224369-58 -** 13541587-1 - IPVA - RENAVAM / EXERC 01078680580/2022 - 1.380,37 - **GISLAINE PITARELI DA SILVA - 840210209-34 -** 13562174-9 - IPVA - RENAVAM / EXERC 00453065953/2022 - 1.081,26 - 13562593-0 - IPVA - RENAVAM / EXERC 01081511823/2022 - 258,14 - **GISLAINE REGINA MAMCASZ - 058917869-58 -** 13567727-2 - IPVA - RENAVAM / EXERC 01095905497/2021 - 193,75 - **GISLAINE RIBEIRO DA SILVA - 058465139-21 -** 13543469-8 - IPVA - RENAVAM / EXERC 01093447874/2021 - 164,63 - **GISLAINE RODRIGUES DA SILVA - 033668279-47 -** 13543129-0 - IPVA - RENAVAM / EXERC 00757852939/2021 - 380,19 - **GISLAINE SCUTERI REGO - 060114309-45 -** 13558646-3 - IPVA - RENAVAM / EXERC 00762777397/2021 - 181,99 - **GISLAINE VIEIRA GOMES - 067537399-98 -** 13567255-6 - IPVA - RENAVAM / EXERC 00993010202/2022 - 2.002,22 - **GISLAINE ZACARIAS - 426374508-60 -** 13547287-5 - IPVA - RENAVAM / EXERC 00757830080/2021 - 423,48 - **GISLAINY COSTA FRANQUINI MANETTA - 042962539-13 -** 13567567-9 - IPVA - RENAVAM / EXERC 00171425715/2022 - 980,12 - **GISLAYNE DA LUZ ALVES - 072037909-16 -** 13569393-6 - IPVA - RENAVAM / EXERC 00198551452/2022 - 209,58 - **GISLEIDE MARIA DA CONCEICAO SANTOS - 106327524-59 -** 13541690-8 - IPVA - RENAVAM / EXERC 00498356345/2021 - 212,15 - **GISLEINE APARECIDA DA COSTA - 060238919-42 -** 13549598-0 - IPVA - RENAVAM / EXERC 00309584388/2021 - 196,60 - **GISMAEL MAIA BERNAL DOS SANTOS - 061652799-37 -** 13552706-8 - IPVA - RENAVAM / EXERC 00200509284/2022 - 2.754,03 - **GIULIANO DE FREITAS - 882820159-20 -** 13546958-0 - IPVA - RENAVAM / EXERC 00965919250/2022 - 702,88 - **GIULIANO JOSE JORGE - 294912068-77 -** 13542457-9 - IPVA - RENAVAM / EXERC 00481617248/2021 - 239,69 - **GIULLIANO GRACCO DA SILVA BENZONI - 338128018-09 -** 13554417-5 - IPVA - RENAVAM / EXERC 00982993293/2022 - 863,27 - 13554604-6 - IPVA - RENAVAM / EXERC 00133201856/2022 - 245,38 - **GIUSEPPE PIGNATO - 490657939-68 -** 13560792-4 - IPVA - RENAVAM / EXERC 01207662230/2022 - 5.291,24 - 13561079-8 - IPVA - RENAVAM / EXERC 01258713842/2022 - 4.309,46 - 13561379-7 - IPVA - RENAVAM / EXERC 00570080886/2022 - 4.272,32 - 13561665-6 - IPVA - RENAVAM / EXERC 01274894716/2022 - 3.954,98 - **GIUSEPPE SIMONATO - 009511669-99 -** 13553467-6 - IPVA - RENAVAM / EXERC 00812937384/2021 - 148,26 - **GIVALDO ALEXANDRE CAETANO - 085890008-42 -** 13557592-5 - IPVA - RENAVAM / EXERC 00171127528/2021 - 201,22 - **GIVALDO LOPES ALVES - 813766931-00 -** 13552337-2 - IPVA - RENAVAM / EXERC 00128962780/2021 - 202,21 - **GIVALDO RIBEIRO DOS SANTOS - 488848479-15 -** 13557687-5 - IPVA - RENAVAM / EXERC 00779934237/2021 - 144,33 - **GIVANILDO ALVES RIBEIRO - 351772078-03 -** 13565593-7 - IPVA - RENAVAM / EXERC 00879268352/2022 - 177,08 - **GIVANILDO BARBOSA CAVALCANTE - 257394681-91 -** 13538373-2 - IPVA - RENAVAM / EXERC 00828970815/2021 - 414,74 - **GIVANILDO DA CRUZ - 050934479-86 -** 13548483-0 - IPVA - RENAVAM / EXERC 00886488389/2021 - 145,66 - **GIVANILDO DA SILVA AMARAL - 061883289-00 -** 13553514-1 - IPVA - RENAVAM / EXERC 00339303018/2021 - 194,56 - **GIVANILDO FRANCISCO DA SILVA - 062385964-57 -** 13562618-0 - IPVA - RENAVAM / EXERC 00335085407/2021 - 194,56 - **GJD - LONDRINA EDICOES CULTURAIS LTDA - 03666380/0001-96 -** 13539946-9 - IPVA - RENAVAM / EXERC 00772518700/2021 - 472,29 - **GLACI APARECIDA DOS SANTOS - 020286719-63 -** 13567398-6 - IPVA - RENAVAM / EXERC 00123562341/2022 - 4.176,91 - **GLACI DE FATIMA CORDEIRO - 996360269-04 -** 13545980-1 - IPVA - RENAVAM / EXERC 01087851740/2021 - 164,96 - **GLACI DE PAULA SANTOS - 244951669-72 -** 13551201-0 - IPVA - RENAVAM / EXERC 00762479558/2021 - 459,59 - **GLACI ELIANE ZIMMER - 254363099-68 -** 13569480-0 - IPVA - RENAVAM / EXERC 00779990447/2021 - 152,48 - **GLADIMIR COSTA LIMA - 643331679-49 -** 13563843-9 - IPVA - RENAVAM / EXERC 00766699021/2021 - 504,99 - **GLADIS ESTHER RIOS - 021522418-35 -** 13555463-4 - IPVA - RENAVAM / EXERC 00771009399/2021 - 423,48 - **GLAIDERSON LUIZ RUTH - 105657539-59 -** 13570593-4 - IPVA - RENAVAM / EXERC 00529354136/2022 - 3.317,56 - **GLAIR CARMEN MARCHESAN - 156166598-35 -** 13560429-1 - IPVA - RENAVAM / EXERC 00760482780/2021 - 380,19 - **GLASIELLE LOBO SANTOS - 083816279-74 -** 13561177-8 - IPVA - RENAVAM / EXERC 00762134119/2021 - 531,53 - **GLAUBER AISLAN DOS SANTOS FARIA - 056869949-19 -** 13561283-9 - IPVA - RENAVAM / EXERC 00770152821/2021 - 459,59 - **GLAUBER BENEDITO - 034193889-00 -** 13561987-6 - IPVA - RENAVAM / EXERC 00882293559/2021 - 171,56 - **GLAUBER GUILLEN GOMEZ - 061802629-00 -** 13561255-3 - IPVA - RENAVAM / EXERC 00766634426/2021 - 182,43 - **GLAUBER PEREIRA DE SOUZA - 040112759-13 -** 13549804-1 - IPVA - RENAVAM / EXERC 00754016196/2021 - 380,19 - **GLAUBER RAMOS - 045522669-50 -** 13544945-8 - IPVA - RENAVAM / EXERC 00760246386/2021 - 504,71 - **GLAUBER RODRIGUES D AVILA - 000980390-40 -** 13559247-1 - IPVA - RENAVAM / EXERC 01019854194/2022 - 1.942,40 - **GLAUBER ZUNTINI - 091601529-74 -** 13559324-9 - IPVA - RENAVAM / EXERC 00766754294/2021 - 396,52 - **GLAUCE HELENA DE ARAUJO MATIAS DE OLIVEIRA - 926541349-20 -** 13561017-8 - IPVA - RENAVAM / EXERC 00763898376/2021 - 377,94 - **GLAUCIA ALINE RODRIGUES DE LIMA TSUCHIYA - 052003199-78 -** 13560152-7 - IPVA - RENAVAM / EXERC 00453237703/2021 - 211,31 - **GLAUCIA CRISTINA BONORA SALES - 788807349-20 -** 13564228-2 - IPVA - RENAVAM / EXERC 00452019737/2022 - 1.058,58 - **GLAUCIA CRISTINA DA SILVA - 051293529-71 -** 13556599-7 - IPVA - RENAVAM / EXERC 00135112630/2021 - 229,18 - **GLAUCIA DA SILVA COELHO - 087371929-81 -** 13564457-9 - IPVA - RENAVAM / EXERC 00818733705/2021 - 277,83 - **GLAUCIA DO NASCIMENTO RIBAS - 060744129-10 -** 13554387-0 - IPVA - RENAVAM / EXERC 00877968675/2021 - 145,66 - **GLAUCIA GOMES DE OLIVEIRA - 037964829-61 -** 13542942-2 - IPVA - RENAVAM / EXERC 00759638861/2021 - 380,19 - **GLAUCIA MEISTER PIMENTEL - 004115319-72 -** 13550612-5 - IPVA - RENAVAM / EXERC 00762586214/2021 - 462,46 - **GLAUCIA MOULIN COELHO - 680880277-72 -** 13562953-7 - IPVA - RENAVAM / EXERC 00761394974/2021 - 337,10 - **GLAUCIA REGINA DA SILVA - 003442669-82 -** 13564454-4 - IPVA - RENAVAM / EXERC 00138545561/2022 - 1.686,93 - 13564828-0 - IPVA - RENAVAM / EXERC 00873553390/2022 - 671,30 - **GLAUCIA REGINA VIECK ALVES - 153738528-30 -** 13542672-5 - IPVA - RENAVAM / EXERC 00408003375/2022 - 1.259,64 - **GLAUCIANE MARIA BOMFIM - 035679169-63 -** 13547597-1 - IPVA - RENAVAM / EXERC 00256764328/2021 - 146,20 - **GLAUCILLENE MARIA DE OLIVEIRA - 040704356-03 -** 13563494-8 - IPVA - RENAVAM / EXERC 00760008876/2021 - 359,91 - **GLAUCIO BORGES BAPTISTA MELLO - 080713887-85 -** 13564058-1 - IPVA - RENAVAM / EXERC 00902559168/2021 - 166,13 - **GLAUCIO LUCIANO DEPETRIS MARIANO - 388293498-01 -** 13540699-6 - IPVA - RENAVAM / EXERC 00226084906/2021 -

349,85 - **GLAUCIO ROGERIO BAVIA AMARAL BARROS - 024314699-05 -** 13541444-1 - IPVA - RENAVAM / EXERC 00933088892/2021 - 153,89 - **GLAUCO HENRIQUE NIZA - 884287709-30 -** 13551254-0 - IPVA - RENAVAM / EXERC 00785664998/2021 - 432,23 - **GLAUCO VALENTINI - 842082609-04 -** 13560376-7 - IPVA - RENAVAM / EXERC 00694372889/2022 - 1.942,40 - **GLAUCY OLIVEIRA DE SABOIA - 902072387-15 -** 13538562-0 - IPVA - RENAVAM / EXERC 00768479908/2021 - 629,89 - **GLEBERSON GEOVANE DE SOUZA - 049760489-26 -** 13571916-1 - IPVA - RENAVAM / EXERC 00981283969/2022 - 772,39 - **GLEBERTON BATISTA DA SILVA - 038717521-00 -** 13548649-3 - IPVA - RENAVAM / EXERC 00773944010/2021 - 377,94 - **GLEDSON MACEDO HEZURE - 042346329-29 -** 13556990-9 - IPVA - RENAVAM / EXERC 00869466119/2022 - 805,32 - **GLEDSON RUBENS PAIOLA DA SILVA - 074233959-94 -** 13571769-0 - IPVA - RENAVAM / EXERC 01269248631/2022 - 716,77 - **GLEDSTON LUIS DE OLIVEIRA BERTO - 114632599-13 -** 13554857-0 - IPVA - RENAVAM / EXERC 00869400428/2021 - 174,68 - **GLEICE APARECIDA LIMA - 066687199-02 -** 13563322-4 - IPVA - RENAVAM / EXERC 00212420798/2022 - 1.163,22 - **GLEICE CRISTIANE OSCAR MULATO - 005746119-83 -** 13539661-3 - IPVA - RENAVAM / EXERC 00752443402/2021 - 399,20 - **GLEICE CRISTINA DOS PRAZERES SILVA - 019220619-21 -** 13568137-7 - IPVA - RENAVAM / EXERC 00350990050/2021 - 168,95 - **GLEICE LORRAINE DOS SANTOS - 144286639-00 -** 13552074-8 - IPVA - RENAVAM / EXERC 00977615294/2022 - 1.699,24 - 13552493-0 - IPVA - RENAVAM / EXERC 00828062374/2022 - 569,60 - **GLEICE NARA ROCHA DUTRA ALENCAR - 071814309-47 -** 13564399-8 - IPVA - RENAVAM / EXERC 01012554144/2022 - 1.943,30 - 13564477-3 - IPVA - RENAVAM / EXERC 00535096364/2022 - 361,20 - **GLEIDE APARECIDA FIRMINO - 025389009-80 -** 13550429-7 - IPVA - RENAVAM / EXERC 00780616936/2021 - 462,46 - **GLEIDSON JESUS SILVA - 433154728-07 -** 13546416-3 - IPVA - RENAVAM / EXERC 01039084670/2021 - 304,42 - **GLEISI TATIANE MONTANINI - 032443489-80 -** 13539776-8 - IPVA - RENAVAM / EXERC 01087074018/2021 - 163,08 - **GLEISON BLEY VICILLI - 873634709-44 -** 13561728-8 - IPVA - RENAVAM / EXERC 00766801586/2021 - 364,03 - **GLEISON DINIZ - 074418329-42 -** 13561748-2 - IPVA - RENAVAM / EXERC 00769483151/2021 - 197,07 - **GLEISSON VINICIUS DE ALMEIDA - 088243799-23 -** 13561294-4 - IPVA - RENAVAM / EXERC 00775199915/2021 - 365,88 - **GLENISSON RODRIGUES NOGUEIRA - 188166069-91 -** 13563853-6 - IPVA - RENAVAM / EXERC 00559612010/2022 - 3.812,08 - **GLEUSON EDUARDO FIDELIS - 056312529-29 -** 13560090-3 - IPVA - RENAVAM / EXERC 00982030606/2022 - 4.718,89 - **GLEYCE PEREIRA JORGE - 078457289-50 -** 13555382-4 - IPVA - RENAVAM / EXERC 00892919272/2021 - 171,56 - **GLEYDSON TIBIRICA - 009675899-67 -** 13552432-8 - IPVA - RENAVAM / EXERC 00898775809/2021 - 145,66 - **GLEYSON KASEKER RECALCATI - 063059839-84 -** 13552368-2 - IPVA - RENAVAM / EXERC 00764350390/2021 - 456,69 - **GLEYSON SANTOS DA SILVA - 108904209-47 -** 13563649-5 - IPVA - RENAVAM / EXERC 00906568200/2021 - 145,66 - **GLEYSSON ALVES NOGUEIRA - 737037451-34 -** 13538016-4 - IPVA - RENAVAM / EXERC 00793478529/2021 - 433,61 - **GLOBAL GERENCIAMENTO E LOCACAO DE SERVICOS LTDA - 09186483/0001-35 -** 13554305-5 - IPVA - RENAVAM / EXERC 00170692108/2022 - 1.339,88 - 13554385-3 - IPVA - RENAVAM / EXERC 00283280239/2022 - 1.164,41 - 13554475-2 - IPVA - RENAVAM / EXERC 00844085405/2022 - 985,02 - **GLOBAL HITS TELECOMUNICACOES LTDA - 09416596/0001-80 -** 13550910-8 - IPVA - RENAVAM / EXERC 00478585705/2022 - 1.853,33 - 13551121-8 - IPVA - RENAVAM / EXERC 00469980770/2022 - 1.012,78 - **GLOBAL PARTS LTDA - 42311741/0001-33 -** 13568295-0 - IPVA - RENAVAM / EXERC 01290959533/2022 - 9.758,28 - **GLOBO MED SERVICOS MEDICOS LTDA - 17713721/0001-41 -** 13565911-8 - IPVA - RENAVAM / EXERC 01053671242/2022 - 5.298,16 - 13566439-1 - IPVA - RENAVAM / EXERC 01051406169/2022 - 3.262,05 - **GLOBOTEX COLOCACAO DE PISOS INDUSTRIAIS LTDA - 10994983/0001-82 -** 13544214-3 - IPVA - RENAVAM / EXERC 00770613683/2021 - 512,35 - **GLORIA APARECIDA DA SILVA SANTOS - 069773399-85 -** 13566264-0 - IPVA - RENAVAM / EXERC 00873027108/2022 - 165,74 - **GLORIA DA CONCEICAO FERREIRA - 015563109-86 -** 13544308-5 - IPVA - RENAVAM / EXERC 00329302418/2021 - 194,56 - **GLORIA MARIA SUNTAK - 041629049-36 -** 13568390-6 - IPVA - RENAVAM / EXERC 00805705783/2021 - 173,93 - **GLORIA SCHMIDLIN MACHADO - 231632759-15 -** 13564290-8 - IPVA - RENAVAM / EXERC 01012096766/2021 - 145,87 - **GLORIA VIEIRA DOS SANTOS - 804795109-20 -** 13551394-6 - IPVA - RENAVAM / EXERC 00772375127/2021 - 399,20 - **GLORIANA RIBEIRO DA SILVA - 610818689-53 -** 13559750-3 - IPVA - RENAVAM / EXERC 00467398429/2022 - 3.220,93 - 13559823-2 - IPVA - RENAVAM / EXERC 00852105495/2022 - 1.139,74 - **GLR LANCHES LTDA - 05286966/0001-50 -** 13562326-1 - IPVA - RENAVAM / EXERC 01107006543/2022 - 6.259,85 - **GN MATERIAIS DE CONSTRUCAO LTDA - 25178594/0001-56 -** 13564699-7 - IPVA - RENAVAM / EXERC 00559108443/2022 - 1.466,58 - 13564943-0 - IPVA - RENAVAM / EXERC 00153952989/2022 - 244,95 - 13565148-6 - IPVA - RENAVAM / EXERC 00890702110/2022 - 217,47 - **GOLD CEREAL CORRETORA LTDA - 14029732/0001-19 -** 13568375-2 - IPVA - RENAVAM / EXERC 00149567723/2022 - 1.351,99 - **GOMERCINDO DAL SOGLIO - 212212279-04 -** 13551722-4 - IPVA - RENAVAM / EXERC 00271324325/2022 - 1.304,83 - **GOMERCINDO MOREIRA NETO - 043183059-29 -** 13540636-8 - IPVA - RENAVAM / EXERC 00772784701/2021 - 182,43 - **GOMES REFRIGERACAO LTDA ME - 15545295/0001-59 -** 13569362-6 - IPVA - RENAVAM / EXERC 00459191934/2021 - 194,71 - **GONCALO RIBEIRO DE MATOS - 015930199-80 -** 13539491-2 - IPVA - RENAVAM / EXERC 00115811311/2021 - 166,44 - **GONZALES ANTONIO BARELLA - 034950029-01 -** 13552691-6 - IPVA - RENAVAM / EXERC 00799216879/2021 - 300,81 - **GOULART COMERCIO DE VIDROS LTDA ME - 06969530/0001-29 -** 13540165-0 - IPVA - RENAVAM / EXERC 00802328989/2021 - 169,46 - **GQA ASSESSORIA E CONSULTORIA QUIMICA E AMBIENTAL LTDA - 12399777/0001-50 -** 13547637-4 - IPVA - RENAVAM / EXERC 01094711095/2022 - 4.924,70 - **GRACIANA APARECIDA DE LIMA - 309391578-37 -** 13548215-3 - IPVA - RENAVAM / EXERC 00762113340/2021 - 459,59 - **GRACIANO MICHELETTI - 028935709-84 -** 13555313-1 - IPVA - RENAVAM / EXERC 00752635980/2021 - 380,19 - **GRACIELA APARECIDA CASTILHO - 054488949-50 -** 13544784-6 - IPVA - RENAVAM / EXERC 00753652536/2021 - 399,20 - **GRACIELE DE MIRANDA OLIVEIRA - 078584739-13 -** 13543065-0 - IPVA - RENAVAM / EXERC 00486782204/2021 - 255,89 - **GRACIELE SALLETE KOZLOVSKI - 620505089-72 -** 13541371-2 - IPVA - RENAVAM / EXERC 00773859276/2021 - 549,39 - **GRACIELE SAMARA RIEDEL - 069560649-28 -** 13542972-4 - IPVA - RENAVAM / EXERC 00599026774/2022 - 6.019,20 - 13543050-1 - IPVA - RENAVAM / EXERC 00544542118/2022 - 426,37 - **GRACIELE SMERDEL PEREIRA - 062341529-10 -** 13561158-1 - IPVA - RENAVAM / EXERC 00883896460/2022 - 217,47 - **GRACIELI DE FATIMA RAMOS DOS SANTOS - 082874839-05 -** 13570741-4 - IPVA - RENAVAM / EXERC 01295042948/2022 - 1.426,09 - **GRACIELI PATRICIA DOS SANTOS - 083371889-44 -** 13544259-3 - IPVA - RENAVAM / EXERC 00772037809/2021 - 512,35 - **GRACIELLE DE FATIMA ANDRADE DE CAMARGO - 059459589-48 -** 13542764-0 - IPVA - RENAVAM / EXERC 00756402603/2021 - 359,91 - **GRACIELLE IUNG ROCHA - 067656499-21 -** 13566355-7 - IPVA - RENAVAM / EXERC 00455902950/2021 - 194,56 - **GRACIELLI DE FATIMA MARCHIORI - 054070699-03 -** 13540215-0 - IPVA - RENAVAM / EXERC 00834287250/2021 - 388,06 - **GRACILDA LIMA DE SOUZA - 990216419-68 -** 13544898-2 - IPVA - RENAVAM / EXERC 00768287758/2021 - 474,55 - **GRAN PR MARMORES E GRANITOS LTDA ME - 22346265/0001-89 -** 13561977-9 - IPVA - RENAVAM / EXERC 01238609403/2022 - 3.257,26 - **GRANPORTE REDES LTDA - 12558577/0001-00 -** 13538601-4 - IPVA - RENAVAM / EXERC 00487629230/2021 - 212,15 - **GRAOPAR - GRAOS PARANA EIRELI - 07138601/0001-04 -** 13542147-2 - IPVA - RENAVAM / EXERC 00132735091/2022 - 1.998,91 - 13542411-0 - IPVA - RENAVAM / EXERC 00132711885/2022 - 1.900,48 - **GRASIELA GILEWICZ - 098446079-90 -** 13538324-4 - IPVA - RENAVAM / EXERC 00958012873/2021 - 154,12 - **GRASIELE GOMES VICTOR VIDAL - 346827148-48 -** 13553655-5 - IPVA - RENAVAM / EXERC 00894313258/2022 - 217,47 - **GRASIELE VIEIRA BETTONI - 050521959-07 -** 13543758-1 - IPVA - RENAVAM / EXERC 00837155983/2021 - 221,20 - **GRASIELI DE FATIMA LUCZINSKI GIACOMINI - 060182439-38 -** 13562464-0 - IPVA - RENAVAM / EXERC 01031234133/2022 - 5.551,44 - **GRASIELI PERES VAROTO - 031952329-28 -** 13557391-4 - IPVA - RENAVAM / EXERC 00331267160/2022 - 2.670,74 - **GRASSY TEREZINHA VELHO OLIANI - 667918121-68 -** 13550468-8 - IPVA - RENAVAM / EXERC 00760634556/2021 - 394,93 - **GRAYCE KELLY BIANCONI - 036994949-85 -** 13567406-0 - IPVA - RENAVAM / EXERC 00627526004/2022 - 1.485,02 - **GRAZIELA LOPES SCANDELARI - 006949859-88 -** 13538989-7 - IPVA - RENAVAM / EXERC 00773140107/2021 - 456,69 - **GRAZIELA ROSA DE ARAUJO - 021436420-83 -** 13551718-6 - IPVA - RENAVAM / EXERC 01050944337/2021 - 192,53 - **GRAZIELE APARECIDA BARROSO - 101277219-59 -** 13546652-2 - IPVA - RENAVAM / EXERC 00762364130/2021 - 456,69 - **GRAZIELE BARBOSA - 297813308-21 -** 13567775-2 - IPVA - RENAVAM / EXERC 00587258969/2022 - 1.805,31 - **GRAZIELE DAIANE FINGER - 052960239-35 -** 13538408-9 - IPVA - RENAVAM / EXERC 00552553239/2022 - 197,12 - **GRAZIELE DOS SANTOS PEREIRA - 084820959-19 -** 13538507-7 - IPVA - RENAVAM / EXERC 01065018689/2021 - 192,53 - **GRAZIELE EFIGENIA MARTINS - 032956599-07 -** 13553158-8 - IPVA - RENAVAM / EXERC 00756794390/2021 - 451,47 - **GRAZIELE GOUVEIA DA SILVA - 394617338-10 -** 13558443-6 - IPVA - RENAVAM / EXERC 00890135843/2022 - 723,87 - **GRAZIELI RIBEIRO GARCIA - 078978199-90 -** 13553922-8 - IPVA - RENAVAM / EXERC 00771109610/2021 - 399,20 - **GRAZIELLE TOMAZ SILVA ME - 07209445/0001-25 -** 13563086-1 - IPVA - RENAVAM / EXERC 00368846555/2022 - 3.734,66 - **GRAZIELLY DE ANDRADE - 061899599-46 -** 13563839-0 - IPVA - RENAVAM / EXERC 00760522448/2021 - 359,91 - **GREGORIO DUTRA KASTELIC - 047313649-06 -** 13563937-0 - IPVA - RENAVAM / EXERC 00143825437/2022 - 209,58 - **GREGORIO PAYO VAQUERO - 527350019-20 -** 13566330-1 - IPVA - RENAVAM / EXERC 00226180360/2022 - 3.472,50 - **GREGORIO PRZYWITOWSKI GIMNY - 016867489-06 -** 13568304-3 - IPVA - RENAVAM / EXERC 00888658290/2022 - 816,18 - **GREGORIO RODRIGUES DA SILVA - 333086169-04 -** 13560619-7 - IPVA - RENAVAM / EXERC 00765658852/2021 - 359,91 - **GREGORIO WILLIAM RAMOS PAIM - 070262819-09 -** 13559450-4 - IPVA - RENAVAM / EXERC 00955442206/2021 - 204,51 - **GREGORY BELTANI PONTES 00457381906 - 12864217/0001-29 -** 13545652-7 - IPVA - RENAVAM / EXERC 00473645505/2021 - 152,97 - **GREGORY JEAN MARROCO - 041847439-78 -** 13554763-8 - IPVA - RENAVAM / EXERC 00763579637/2021 - 199,59 - **GREGUI WILKER DA SILVA - 074179259-10 -** 13570804-6 - IPVA - RENAVAM / EXERC 00378860011/2021 - 194,56 - **GREICE FERREIRA LISBOA LEMES - 052343079-56 -** 13554408-6 - IPVA - RENAVAM / EXERC 00452222109/2021 - 236,39 - **GREICIELE DE OLIVEIRA LUCIE ARRUDA - 054399529-18 -** 13559445-8 - IPVA - RENAVAM / EXERC 00470025565/2022 - 352,21 - **GREICY ADRIELLI SOUTHIER - 048558629-08 -** 13551634-1 - IPVA - RENAVAM / EXERC 01023510445/2022 - 3.858,15 - **GREICY FRANCIANE DE MOURA SCHUCHOWSKY - 036928889-02 -** 13544305-0 - IPVA - RENAVAM / EXERC 00781395780/2021 - 512,35 - **GREIS BERNARDES DA SILVA - 053228279-51 -** 13562195-1 - IPVA - RENAVAM / EXERC 01230771171/2022 - 3.717,02 - **GREISCON GOMES NOGUEIRA - 103336609-94 -** 13552089-6 - IPVA - RENAVAM / EXERC 00978676734/2021 - 166,42 - **GREISON ROBSON DUENHA - 967777459-04 -** 13540021-1 - IPVA - RENAVAM / EXERC 00840480326/2022 - 1.249,49 - **GREISSON RAFAEL CARDOSO - 071865759-43 -** 13567571-7 - IPVA - RENAVAM / EXERC 01280819011/2022 - 716,77 - **GREIZE SABINE DE ANDRADE - 027457609-04 -** 13566128-7 - IPVA - RENAVAM / EXERC 00927754207/2022 - 239,59 - **GREIZIELI FERNANDA CAMPANARI DE SOUZA - 111337799-21 -** 13554814-6 - IPVA - RENAVAM / EXERC 00758727909/2021 - 182,30 - **GREYCE CRISTINE CORREA - 038597669-02 -** 13541806-4 - IPVA - RENAVAM / EXERC 00755285034/2021 - 396,52 - **GRUPO MIRAGE SERVICOS DE SEGURANCA LTDA - 08265747/0001-83 -** 13567742-6 - IPVA - RENAVAM / EXERC 00915316293/2021 - 192,43 - **GS PRODUSOM COMERCIO E PRODUCOES FONOGRAFICAS LTDA - 68780816/0001-19 -** 13569527-0 - IPVA - RENAVAM / EXERC 00775936812/2021 - 152,48 - **GSP LOG TRANSPORTES EIRELI - 30678026/0001-54 -** 13565402-7 - IPVA - RENAVAM / EXERC 01282235920/2022 - 3.509,27 - **GTA DISTRIBUIDORA LTDA ME - 14865668/0001-06 -** 13567501-6 - IPVA - RENAVAM / EXERC 00259095044/2022 - 2.126,79 - **GUACIRA APARECIDA DOS REIS SILVA - 167114258-63 -** 13549277-9 - IPVA -

Diário Oficial Certificado Digitalmente
O Departamento de Imprensa Oficial do Estado do Paraná, da garantia de autenticidade deste documento, desde que visualizado através do site http://www.imprensaoficial.pr.gov.br

RENAVAM / EXERC 00755325702/2021 - 359,91 - **GUACIRA NASCIMENTO CALIXTO - 024314859-35 -** 13554186-9 - IPVA - RENAVAM / EXERC 00901180556/2021 - 290,23 - **GUARABLU FACCAO TEXTIL LTDA - 11763417/0001-22 -** 13552362-3 - IPVA - RENAVAM / EXERC 00755490304/2021 - 182,30 - **GUARACY PRESTES RIBAS - 393565159-72 -** 13547373-1 - IPVA - RENAVAM / EXERC 00772731934/2021 - 480,48 - **GUELLIT MATSEN DA SILVA - 078391009-61 -** 13551042-4 - IPVA - RENAVAM / EXERC 00757387969/2021 - 459,59 - **GUI DE BORGONHA DA SILVA - 050367558-04 -** 13544103-1 - IPVA - RENAVAM / EXERC 00922935564/2021 - 143,91 - **GUIBSON WAGNER DA SILVA - 098267329-90 -** 13543549-0 - IPVA - RENAVAM / EXERC 00814634265/2021 - 229,24 - **GUILHERME AIRES DE ALENCAR FILHO - 050929539-85 -** 13570939-5 - IPVA - RENAVAM / EXERC 01023110773/2022 - 2.562,15 - 13570978-6 - IPVA - RENAVAM / EXERC 01034232735/2022 - 1.105,96 - **GUILHERME ALFREDO DE SOUZA - 070406669-60 -** 13571138-1 - IPVA - RENAVAM / EXERC 00183032853/2022 - 2.160,29 - **GUILHERME ALVES DE GODOI - 108612539-81 -** 13571472-0 - IPVA - RENAVAM / EXERC 00347265472/2021 - 194,56 - **GUILHERME ANTONIO FITZ GERALDO - 588336929-49 -** 13548579-9 - IPVA - RENAVAM / EXERC 00754895637/2021 - 472,29 - **GUILHERME ANTONIO NOGUEIRA - 051177339-08 -** 13563469-7 - IPVA - RENAVAM / EXERC 00873207238/2021 - 478,88 - **GUILHERME APARECIDO DE OLIVEIRA - 079431389-29 -** 13557411-2 - IPVA - RENAVAM / EXERC 00778059596/2021 - 148,15 - **GUILHERME AUGUSTO CAPOCCI - 069211509-92 -** 13543605-4 - IPVA - RENAVAM / EXERC 00763631728/2021 - 459,59 - **GUILHERME AUGUSTO DA SILVA SANTOS - 406907978-50 -** 13559325-7 - IPVA - RENAVAM / EXERC 00330272080/2021 - 194,56 - **GUILHERME AUGUSTO LOPES - 107952639-02 -** 13542767-5 - IPVA - RENAVAM / EXERC 00763217115/2021 - 503,23 - **GUILHERME BARBOSA FABRE - 081644099-95 -** 13561560-9 - IPVA - RENAVAM / EXERC 00411618989/2021 - 194,56 - **GUILHERME BARBOSA NATAL - 449294818-05 -** 13548363-0 - IPVA - RENAVAM / EXERC 00788942778/2021 - 401,07 - **GUILHERME BARRETO BITENCOURT - 093345259-40 -** 13539905-1 - IPVA - RENAVAM / EXERC 00770981810/2021 - 508,29 - **GUILHERME BATISTA TONET - 041658609-05 -** 13564371-8 - IPVA - RENAVAM / EXERC 00919336701/2022 - 1.632,92 - **GUILHERME BORGES LOPES - 108396629-47 -** 13566847-8 - IPVA - RENAVAM / EXERC 01036741467/2022 - 2.053,26 - **GUILHERME BUTI - 080906689-09 -** 13571661-8 - IPVA - RENAVAM / EXERC 00854625372/2022 - 165,74 - **GUILHERME CALDAS DE MIRANDA - 914832719-00 -** 13544917-2 - IPVA - RENAVAM / EXERC 00767242068/2021 - 504,99 - **GUILHERME CALZETTA NOBRE DE OLIVEIRA - 101707499-24 -** 13548373-7 - IPVA - RENAVAM / EXERC 00118070495/2021 - 427,82 - **GUILHERME CARVALHO FARAH JUNIOR - 954501499-72 -** 13563788-2 - IPVA - RENAVAM / EXERC 00495135437/2022 - 2.950,49 - **GUILHERME CIOPEK - 077317359-58 -** 13539624-9 - IPVA - RENAVAM / EXERC 00325497591/2021 - 201,84 - **GUILHERME CONDE TISSIANI - 029788389-57 -** 13560306-6 - IPVA - RENAVAM / EXERC 00967345065/2022 - 1.373,89 - **GUILHERME CORREIA - 058525839-28 -** 13563977-0 - IPVA - RENAVAM / EXERC 00772402965/2021 - 503,23 - **GUILHERME DA SILVA - 086134129-55 -** 13559625-6 - IPVA - RENAVAM / EXERC 00769394485/2021 - 396,52 - **GUILHERME DA SILVA DUARTE - 097148729-44 -** 13550001-1 - IPVA - RENAVAM / EXERC 00483313882/2021 - 282,77 - **GUILHERME DA SILVA MARQUES - 063149239-99 -** 13559964-6 - IPVA - RENAVAM / EXERC 00455964033/2021 - 194,56 - **GUILHERME DA SILVA RUFINO - 134567369-83 -** 13540852-2 - IPVA - RENAVAM / EXERC 01201770014/2021 - 565,00 - **GUILHERME DE ALMEIDA ROSA - 089726779-65 -** 13565566-0 - IPVA - RENAVAM / EXERC 00228354510/2022 - 931,53 - **GUILHERME DE CAMPOS - 069000009-08 -** 13565556-2 - IPVA - RENAVAM / EXERC 00509575714/2021 - 151,44 - **GUILHERME DE LIMA - 090499849-59 -** 13549436-4 - IPVA - RENAVAM / EXERC 00754631265/2021 - 396,52 - **GUILHERME DE OLIVEIRA BOCANGEL MAMANI - 097858619-02 -** 13564471-4 - IPVA - RENAVAM / EXERC 00407116974/2022 - 1.316,87 - **GUILHERME DE PAULA SILVA - 083326939-93 -** 13547147-0 - IPVA - RENAVAM / EXERC 00528932691/2022 - 4.215,21 - 13547231-0 - IPVA - RENAVAM / EXERC 00596490941/2022 - 634,27 - **GUILHERME DEA ALVES - 048468639-99 -** 13543622-4 - IPVA - RENAVAM / EXERC 01227839186/2021 - 527,02 - **GUILHERME DOMINGOS CAMILOTTI - 127578299-04 -** 13568728-6 - IPVA - RENAVAM / EXERC 00812476190/2022 - 1.117,54 - **GUILHERME DOMINGUES DA SILVA - 076232719-70 -** 13555016-7 - IPVA - RENAVAM / EXERC 00769802419/2021 - 423,48 - **GUILHERME DOS SANTOS - 057483929-17 -** 13552513-8 - IPVA - RENAVAM / EXERC 00350078912/2021 - 194,56 - **GUILHERME DOS SANTOS GABARDO - 063709589-80 -** 13559751-1 - IPVA - RENAVAM / EXERC 00398346720/2021 - 194,56 - **GUILHERME DOS SANTOS PEREIRA - 372028809-97 -** 13554274-1 - IPVA - RENAVAM / EXERC 00328204153/2021 - 152,97 - **GUILHERME DWORAK - 069756529-70 -** 13561663-0 - IPVA - RENAVAM / EXERC 00567529827/2021 - 370,18 - **GUILHERME EDUARDO ALVES DA SILVA - 068819799-08 -** 13555809-5 - IPVA - RENAVAM / EXERC 00252965000/2021 - 224,79 - **GUILHERME FELIPE COLACO - 095330269-52 -** 13545678-0 - IPVA - RENAVAM / EXERC 00566854821/2021 - 225,73 - **GUILHERME FELIPE DE LIMA - 073425709-07 -** 13569408-8 - IPVA - RENAVAM / EXERC 00595173322/2022 - 426,37 - **GUILHERME FELIPE DE SOUZA - 098337399-03 -** 13551512-4 - IPVA - RENAVAM / EXERC 00754493148/2021 - 459,59 - **GUILHERME FERNANDO SCHLEIDER - 098341559-56 -** 13553068-9 - IPVA - RENAVAM / EXERC 00752716190/2021 - 423,48 - **GUILHERME FERREIRA DOS SANTOS - 079812599-32 -** 13539890-0 - IPVA - RENAVAM / EXERC 00333617525/2021 - 225,40 - **GUILHERME FILIPE FONSECA CAMARGO - 109310209-80 -** 13570397-4 - IPVA - RENAVAM / EXERC 01184572728/2022 - 2.091,02 - **GUILHERME FLORENCIO DE LIMA - 052485359-21 -** 13568431-7 - IPVA - RENAVAM / EXERC 01180561160/2022 - 663,49 - **GUILHERME GRANDE PETRECHEN - 051012649-97 -** 13572015-1 - IPVA - RENAVAM / EXERC 00904573893/2022 - 177,08 - **GUILHERME GUEDES GARCIA DE MELLO - 104904297-26 -** 13570273-0 - IPVA - RENAVAM / EXERC 01051764545/2022 - 3.011,54 - **GUILHERME HENRIQUE ALBACH - 043581039-10 -** 13554035-8 - IPVA - RENAVAM / EXERC 00791674134/2021 - 433,61 - **GUILHERME HENRIQUE BARBOZA DE SANTANA - 096453709-57 -** 13557129-6 - IPVA - RENAVAM / EXERC 01075759398/2022 - 3.428,53 - **GUILHERME HENRIQUE CAMILO DA SILVA - 070872719-03 -** 13571690-1 - IPVA - RENAVAM / EXERC 00531988937/2022 - 1.961,20 - **GUILHERME HENRIQUE DALOMO PEREIRA - 105206329-23 -** 13556876-7 - IPVA - RENAVAM / EXERC 00966423097/2021 - 209,73 - **GUILHERME HENRIQUE DE OLIVEIRA - 086577309-28 -** 13541283-0 - IPVA - RENAVAM / EXERC 00456426558/2021 - 212,15 - **GUILHERME HENRIQUE GERONIMO DOS SANTOS - 079377039-46 -** 13553939-2 - IPVA - RENAVAM / EXERC 00781168511/2021 - 197,97 - **GUILHERME HENRIQUE MACHADO DE SOUZA - 076403879-65 -** 13558258-1 - IPVA - RENAVAM / EXERC 00763081302/2021 - 399,15 - **GUILHERME HENRIQUE NUNES VENTURA DO NASCIMENTO - 087861319-66 -** 13544543-6 - IPVA - RENAVAM / EXERC 00757508073/2021 - 480,48 - **GUILHERME HENRIQUE PADILHA - 086824809-64 -** 13554837-5 - IPVA - RENAVAM / EXERC 00839676450/2022 - 176,19 - **GUILHERME HENRIQUE RAMINELLI DOS SANTOS - 113615929-07 -** 13565943-6 - IPVA - RENAVAM / EXERC 00772323100/2021 - 204,59 - **GUILHERME HENRIQUE RIBAS DE OLIVEIRA - 075721039-28 -** 13546693-0 - IPVA - RENAVAM / EXERC 00285013289/2021 - 271,34 - **GUILHERME HENRIQUE SOARES - 113996779-77 -** 13564890-6 - IPVA - RENAVAM / EXERC 00885476697/2021 - 145,66 - **GUILHERME JOSE CARLOS DA SILVA - 450180499-87 -** 13569448-7 - IPVA - RENAVAM / EXERC 00342494899/2022 - 1.667,83 - 13570037-1 - IPVA - RENAVAM / EXERC 00835151425/2022 - 522,53 - **GUILHERME LEITE PENUELA - 086605209-71 -** 13542445-5 - IPVA - RENAVAM / EXERC 00470833599/2021 - 239,69 - **GUILHERME LOPES CARDOSO - 083130939-35 -** 13557136-9 - IPVA - RENAVAM / EXERC 00825354420/2021 - 154,41 - **GUILHERME LOPES DO NASCIMENTO - 109283119-37 -** 13557874-6 - IPVA - RENAVAM / EXERC 00758488580/2021 - 399,20 - **GUILHERME LUZ DA SILVA - 041280510-39 -** 13551085-8 - IPVA - RENAVAM / EXERC 00549536086/2021 - 242,04 - **GUILHERME MACHADO DE FREITAS - 081201929-66 -** 13544585-1 - IPVA - RENAVAM / EXERC 00757022561/2021 - 480,48 - **GUILHERME MASS FONTES - 331221778-46 -** 13568269-1 - IPVA - RENAVAM / EXERC 00362653828/2021 - 197,81 - **GUILHERME MATHIAS DE MORAIS - 096658739-11 -** 13556168-1 - IPVA - RENAVAM / EXERC 00784199396/2021 - 421,85 - **GUILHERME MENDONCA DE NORONHA - 009336069-07 -** 13557224-1 - IPVA - RENAVAM / EXERC 00969762810/2021 - 150,06 - **GUILHERME MIGUEL BOAMORTE - 086427449-10 -** 13571710-0 - IPVA - RENAVAM / EXERC 00756032563/2021 - 182,50 - **GUILHERME MIRANDA - 054141269-84 -** 13571829-7 - IPVA - RENAVAM / EXERC 01053963464/2022 - 1.892,98 - **GUILHERME MONTANI BEZERRA - 070714439-63 -** 13563555-3 - IPVA - RENAVAM / EXERC 00768684234/2021 - 326,84 - **GUILHERME NICOLICH - 127007189-09 -** 13567223-8 - IPVA - RENAVAM / EXERC 01156867301/2022 - 2.555,93 - 13567297-1 - IPVA - RENAVAM / EXERC 01329247385/2022 - 368,11 - **GUILHERME NOGUEIRA DE OLIVEIRA - 077242169-24 -** 13539126-3 - IPVA - RENAVAM / EXERC 00170906736/2021 - 397,27 - **GUILHERME OLIVEIRA KOVALISKI - 104096149-55 -** 13539794-6 - IPVA - RENAVAM / EXERC 00758212186/2021 - 462,46 - **GUILHERME PAULO SCHULTZ DE OLIVEIRA NEVES - 079883459-58 -** 13554185-0 - IPVA - RENAVAM / EXERC 00792094379/2021 - 197,97 - **GUILHERME PHILIP GOUVEIA TOME - 100617199-19 -** 13562392-0 - IPVA - RENAVAM / EXERC 00954690303/2021 - 166,42 - **GUILHERME POLICARPO SOARES - 092800509-74 -** 13566504-5 - IPVA - RENAVAM / EXERC 00960440496/2022 - 1.151,67 - 13566563-0 - IPVA - RENAVAM / EXERC 00886085071/2022 - 356,76 - **GUILHERME RAFAEL DA CRUZ SILVA - 069568539-22 -** 13539069-0 - IPVA - RENAVAM / EXERC 00768201691/2021 - 180,38 - **GUILHERME RAPHAEL DOS SANTOS - 091728249-30 -** 13567084-7 - IPVA - RENAVAM / EXERC 00354634640/2021 - 194,56 - **GUILHERME SALOMAO FERREIRA BRAGA - 107709839-10 -** 13538500-0 - IPVA - RENAVAM / EXERC 00462556220/2021 - 212,15 - **GUILHERME SANGALETTI MILANEZ - 042419749-96 -** 13538506-9 - IPVA - RENAVAM / EXERC 00755728050/2021 - 456,69 - **GUILHERME SERGIO SILVA DA PAZ - 081174889-81 -** 13560434-8 - IPVA - RENAVAM / EXERC 00796647747/2021 - 197,97 - **GUILHERME SOARES - 073673369-83 -** 13558194-1 - IPVA - RENAVAM / EXERC 01264189955/2021 - 283,43 - **GUILHERME SOARES FERNANDES - 048658429-18 -** 13559438-5 - IPVA - RENAVAM / EXERC 01002094108/2022 - 4.522,88 - **GUILHERME SOARES SCARDANZAN - 091590259-13 -** 13549471-2 - IPVA - RENAVAM / EXERC 00325747466/2021 - 196,60 - **GUILHERME STADLER - 061501769-08 -** 13550971-0 - IPVA - RENAVAM / EXERC 00850951577/2022 - 165,74 - **GUILHERME STOSKI - 099370269-46 -** 13538099-7 - IPVA - RENAVAM / EXERC 00780395026/2021 - 197,97 - **GUILHERME TADEU KUTZ VALACHENSKI - 871765809-87 -** 13554854-5 - IPVA - RENAVAM / EXERC 00847342093/2022 - 2.282,30 - **GUILHERME THIAGO TEIXEIRA BISCAIA - 082792429-10 -** 13556657-8 - IPVA - RENAVAM / EXERC 00768968550/2021 - 399,20 - **GUILHERME TOBIAS DE FREITAS ONIESKO - 010243789-00 -** 13545972-0 - IPVA - RENAVAM / EXERC 00752096214/2021 - 460,42 - **GUILHERME VAZ DE ALMEIDA - 060603989-95 -** 13565284-9 - IPVA - RENAVAM / EXERC 00166388785/2021 - 226,83 - **GUILHERME VENTURINI JUNIOR - 879138879-15 -** 13551899-9 - IPVA - RENAVAM / EXERC 01149935976/2022 - 778,46 - **GUILHERME VINICIUS PINHEIRO DE SOUZA - 091893039-11 -** 13569479-7 - IPVA - RENAVAM / EXERC 00384208924/2021 - 194,56 - **GUILHERME VINICIUS ZIWCHAK - 070770549-50 -** 13543980-0 - IPVA - RENAVAM / EXERC 00778566293/2022 - 672,34 - **GUILHERMINA GOMES FERNANDES - 008013369-02 -** 13550457-2 - IPVA - RENAVAM / EXERC 00200569848/2022 - 1.039,40 - **GUILLERMO ENRIQUE ARRIAGADA BRICENO - 002197188-90 -** 13555358-1 - IPVA - RENAVAM / EXERC 00761103198/2021 - 423,48 - **GUIMARAES DE SOUZA & CIA LTDA - 79184503/0001-14 -** 13552636-3 - IPVA - RENAVAM / EXERC 00458583189/2022 - 1.803,93 - 13552726-2 - IPVA - RENAVAM / EXERC 00455789657/2022 - 1.641,49 - 13552809-9 - IPVA - RENAVAM / EXERC 00226148190/2022 - 354,10 - **GUIOMAR CONCEICAO DE BRITO - 397559679-15 -** 13549198-5 - IPVA - RENAVAM / EXERC 00157251128/2021 - 155,17 - **GUIOMAR DA ANUNCIACAO - 546891129-91 -** 13569943-8 - IPVA - RENAVAM / EXERC 01228391375/2022 - 3.918,53 - **GUIOMAR FELIZARDO DOS SANTOS - 336527089-20 -** 13571884-0 - IPVA - RENAVAM / EXERC 00163542236/2022 - 1.041,22 - **GUIOMAR FURTADO - 519891589-00 -** 13543414-0 - IPVA

- RENAVAM / EXERC 00761387455/2021 - 530,20 - **GUISILA HORT DA MAIA - 396113539-87 -** 13543587-2 - IPVA - RENAVAM / EXERC 00778243150/2021 - 377,94 - **GUMERCINA CHAGAS PEREIRA - 927141889-15 -** 13561566-8 - IPVA - RENAVAM / EXERC 01112946940/2022 - 2.195,30 - **GUMERCINDO DE OLIVEIRA FILHO - 642467609-00 -** 13554484-1 - IPVA - RENAVAM / EXERC 00527466611/2021 - 151,44 - **GUMERCINDO RODRIGUES FILHO - 345284907-49 -** 13563149-3 - IPVA - RENAVAM / EXERC 00497494175/2022 - 2.683,19 - 13563221-0 - IPVA - RENAVAM / EXERC 00151381569/2022 - 1.081,99 - **GUSTAVO PAES DE SOUZA - 073320119-99 -** 13570696-5 - IPVA - RENAVAM / EXERC 01283823982/2022 - 6.731,87 - **GUSTAVO ADOLFO MUNERA QUICENO - 238915008-07 -** 13563844-7 - IPVA - RENAVAM / EXERC 01059973550/2021 - 164,63 - **GUSTAVO ANDRE DA VEIGA METZ - 056224899-46 -** 13544046-9 - IPVA - RENAVAM / EXERC 00758333692/2021 - 337,10 - **GUSTAVO CARDOSO DE GOES FONTES - 069430929-01 -** 13548857-7 - IPVA - RENAVAM / EXERC 00764932535/2021 - 472,29 - **GUSTAVO CESCA DETONI - 096723319-40 -** 13538191-8 - IPVA - RENAVAM / EXERC 00764732463/2021 - 399,20 - **GUSTAVO CHAGAS - 068830419-23 -** 13546275-6 - IPVA - RENAVAM / EXERC 00770462464/2021 - 354,33 - **GUSTAVO CIRINO DE OLIVEIRA - 236368409-59 -** 13547701-0 - IPVA - RENAVAM / EXERC 00753023750/2021 - 459,59 - **GUSTAVO CLEMES PATRICIO - 005488839-55 -** 13555390-5 - IPVA - RENAVAM / EXERC 00786925639/2021 - 813,93 - **GUSTAVO CORREIA LOPES - 108671869-09 -** 13560926-9 - IPVA - RENAVAM / EXERC 01027321914/2021 - 146,43 - **GUSTAVO DA SILVA - 100117349-06 -** 13554524-4 - IPVA - RENAVAM / EXERC 01162124552/2021 - 221,55 - **GUSTAVO DA SILVA COSTA - 078528649-70 -** 13558539-4 - IPVA - RENAVAM / EXERC 00930429800/2022 - 1.726,78 - **GUSTAVO DA SILVEIRA - 099135349-84 -** 13571152-7 - IPVA - RENAVAM / EXERC 00962586870/2022 - 370,58 - **GUSTAVO DE AMORIM ZIEMBA - 082176909-01 -** 13561795-4 - IPVA - RENAVAM / EXERC 00805698485/2022 - 1.025,19 - 13561880-2 - IPVA - RENAVAM / EXERC 00907831850/2022 - 177,08 - **GUSTAVO DE LIMA E SILVA BATISTA - 109465319-51 -** 13548345-1 - IPVA - RENAVAM / EXERC 00461927870/2021 - 212,15 - **GUSTAVO DE LIMA RAIMUNDO - 077571809-29 -** 13548611-6 - IPVA - RENAVAM / EXERC 00766105199/2021 - 459,59 - **GUSTAVO DE MELO BARBERO - 042377669-00 -** 13560617-0 - IPVA - RENAVAM / EXERC 00752909398/2021 - 380,19 - **GUSTAVO DE SOUZA CONSTANTE - 059377579-12 -** 13540005-0 - IPVA - RENAVAM / EXERC 00760446261/2021 - 472,29 - **GUSTAVO DE SOUZA LARA - 104492519-18 -** 13553056-5 - IPVA - RENAVAM / EXERC 00759830754/2021 - 282,43 - **GUSTAVO DOMINGUES NEPOMUCENO - 112896539-92 -** 13567494-0 - IPVA - RENAVAM / EXERC 00329229290/2021 - 194,56 - **GUSTAVO DOS SANTOS - 080764669-54 -** 13538230-2 - IPVA - RENAVAM / EXERC 00790350440/2021 - 188,83 - **GUSTAVO DOS SANTOS ALCANTARA - 125067489-11 -** 13563500-6 - IPVA - RENAVAM / EXERC 00252663489/2022 - 1.715,65 - 13563927-3 - IPVA - RENAVAM / EXERC 00846685361/2022 - 203,39 - **GUSTAVO ELIAS VELOSO ANDRADE - 034864099-48 -** 13548389-3 - IPVA - RENAVAM / EXERC 00772985960/2021 - 399,20 - **GUSTAVO FELIPE DA CRUZ PEREIRA - 102661809-65 -** 13539032-1 - IPVA - RENAVAM / EXERC 00450601293/2021 - 194,56 - **GUSTAVO GASOLA MACHADO - 095723839-81 -** 13559996-4 - IPVA - RENAVAM / EXERC 00491026510/2021 - 194,56 - **GUSTAVO GENOVESI - 075358269-46 -** 13563584-7 - IPVA - RENAVAM / EXERC 00267776403/2022 - 749,00 - **GUSTAVO GOMES KLEMZ - 093146219-36 -** 13551387-3 - IPVA - RENAVAM / EXERC 00761061991/2021 - 459,59 - **GUSTAVO GUIMARAES PERCICOTTI - 090497319-02 -** 13549032-6 - IPVA - RENAVAM / EXERC 00474927180/2021 - 147,59 - **GUSTAVO HARTMANN - 035679549-70 -** 13554754-9 - IPVA - RENAVAM / EXERC 00763487422/2021 - 364,03 - **GUSTAVO HENRIQUE COSTA PEREIRA - 082586589-13 -** 13551843-3 - IPVA - RENAVAM / EXERC 00751263419/2021 - 363,47 - **GUSTAVO HENRIQUE DA SILVA - 062054849-51 -** 13547204-2 - IPVA - RENAVAM / EXERC 00117925675/2021 - 199,12 - **GUSTAVO HENRIQUE DA SILVA SANTOS - 118405259-08 -** 13551370-9 - IPVA - RENAVAM / EXERC 00952752999/2021 - 166,42 - **GUSTAVO HENRIQUE DE BOMFIM - 080475199-48 -** 13538223-0 - IPVA - RENAVAM / EXERC 00777096714/2021 - 638,23 - **GUSTAVO HENRIQUE DE FARIA - 051395429-51 -** 13552738-6 - IPVA - RENAVAM / EXERC 00254561560/2021 - 192,53 - **GUSTAVO HENRIQUE FERREIRA ROBERTO - 086814369-37 -** 13554489-2 - IPVA - RENAVAM / EXERC 00754861368/2021 - 459,59 - **GUSTAVO HENRIQUE FERREIRA STRAZZA - 135028999-08 -** 13571761-4 - IPVA - RENAVAM / EXERC 01048977282/2022 - 2.053,26 - **GUSTAVO HENRIQUE GARCIA RIBEIRO SOARES - 071165909-51 -** 13561322-3 - IPVA - RENAVAM / EXERC 00771634064/2021 - 182,43 - **GUSTAVO HENRIQUE PEREIRA RAMOS - 070826039-08 -** 13569039-2 - IPVA - RENAVAM / EXERC 00993492703/2022 - 2.075,74 - **GUSTAVO HENRIQUE PERUSSO - 072935639-65 -** 13552663-0 - IPVA - RENAVAM / EXERC 00227938240/2022 - 203,16 - **GUSTAVO HENRIQUE RIBEIRO DE JESUS - 056839649-97 -** 13539034-8 - IPVA - RENAVAM / EXERC 00761743839/2021 - 475,25 - **GUSTAVO HENRIQUE TEIXEIRA - 063348109-28 -** 13554042-0 - IPVA - RENAVAM / EXERC 00334753325/2021 - 194,56 - **GUSTAVO JACOMETTO BERTOLINI - 005789649-61 -** 13553267-3 - IPVA - RENAVAM / EXERC 00146803744/2022 - 4.911,20 - 13553484-6 - IPVA - RENAVAM / EXERC 00906175186/2022 - 3.169,61 - 13553708-0 - IPVA - RENAVAM / EXERC 00880437251/2022 - 1.256,45 - 13553923-6 - IPVA - RENAVAM / EXERC 00233916130/2022 - 1.012,67 - **GUSTAVO JUNIOR DE CAMARGO - 070431659-54 -** 13548368-0 - IPVA - RENAVAM / EXERC 00487460073/2022 - 2.224,13 - **GUSTAVO LEAO CARDADOR MOIA - 096548279-05 -** 13556626-8 - IPVA - RENAVAM / EXERC 00413148920/2022 - 3.115,48 - **GUSTAVO LORENO - 066225169-52 -** 13568830-4 - IPVA - RENAVAM / EXERC 00110231821/2021 - 166,42 - **GUSTAVO LUIZ SILVA TAVARES - 027457739-92 -** 13541182-5 - IPVA - RENAVAM / EXERC 00954997441/2021 - 154,12 - **GUSTAVO MACIEL DE SOUZA BUENO - 099584839-47 -** 13562039-4 - IPVA - RENAVAM / EXERC 00955158788/2021 - 199,12 - **GUSTAVO MARTINS ZAKALUK - 052319029-85 -** 13543886-3 - IPVA - RENAVAM / EXERC 00753996944/2021 - 182,30 - **GUSTAVO MATSEN - 097282649-17 -** 13554501-5 - IPVA - RENAVAM / EXERC 00794759084/2021 - 178,46 - **GUSTAVO MAURO HESSEL LOPES - 003874419-80 -** 13562856-5 - IPVA - RENAVAM / EXERC 00283110422/2022 - 3.438,01 - 13562900-6 - IPVA - RENAVAM / EXERC 00111850282/2022 - 1.784,06 - 13562949-9 - IPVA - RENAVAM / EXERC 00789688980/2022 - 512,94 - **GUSTAVO MORAES DA SILVEIRA ROSAS - 042187009-58 -** 13538281-7 - IPVA - RENAVAM / EXERC 00371806879/2021 - 194,56 - **GUSTAVO NASCIMENTO DE OLIVEIRA - 097337539-63 -** 13540692-9 - IPVA - RENAVAM / EXERC 00832097411/2021 - 499,50 - **GUSTAVO OLEINIK - 092056739-86 -** 13562293-1 - IPVA - RENAVAM / EXERC 00940886235/2021 - 153,89 - **GUSTAVO PEDRO FERREIRA - 330033949-91 -** 13558383-9 - IPVA - RENAVAM / EXERC 00528847481/2022 - 2.981,65 - **GUSTAVO QUEIROZ BOBROFF - 046601939-42 -** 13565187-7 - IPVA - RENAVAM / EXERC 00468977619/2021 - 230,90 - **GUSTAVO RAFAEL DAS NEVES DOS SANTOS - 089694209-08 -** 13545891-0 - IPVA - RENAVAM / EXERC 00805324046/2021 - 211,06 - **GUSTAVO RAMIRES JASIOCHA MALOJO - 106029659-42 -** 13568893-2 - IPVA - RENAVAM / EXERC 01028600981/2022 - 4.966,40 - **GUSTAVO ROCHA MARINHO - 099848269-29 -** 13546135-0 - IPVA - RENAVAM / EXERC 00782493017/2021 - 197,97 - **GUSTAVO RODRIGO DE LIMA - 086631669-82 -** 13541331-3 - IPVA - RENAVAM / EXERC 00342337980/2021 - 194,56 - **GUSTAVO RUDOLFO FERNANDES CORREA - 044231269-58 -** 13566147-3 - IPVA - RENAVAM / EXERC 00334206448/2021 - 197,81 - **GUSTAVO SILVA RODRIGUES - 089914409-83 -** 13568235-7 - IPVA - RENAVAM / EXERC 00509495249/2021 - 178,00 - **GUSTAVO SOARES DOS REIS - 041443709-84 -** 13569014-7 - IPVA - RENAVAM / EXERC 00766392520/2021 - 162,81 - **GUSTAVO TORTOLA HECKERT - 043562859-30 -** 13556776-0 - IPVA - RENAVAM / EXERC 01031301515/2022 - 2.932,15 - **GWEN EDITH BLAIKLOCK BULMAN - 011371609-50 -** 13568574-7 - IPVA - RENAVAM / EXERC 01072587960/2022 - 5.487,13 - **H F M SERVICOS E TRANSPORTES CAPITAO LTDA - 09400700/0001-48 -** 13568161-0 - IPVA - RENAVAM / EXERC 00347235352/2022 - 1.969,55 - **H M M LOGISTICA E TRANSPORTE LTDA - 07067233/0001-50 -** 13563725-4 - IPVA - RENAVAM / EXERC 01068669133/2022 - 11.748,33 - **H. R. NUNES GALLO ROQUETTE - 28145140/0001-77 -** 13542145-6 - IPVA - RENAVAM / EXERC 01096490061/2022 - 3.282,24 - 13542626-1 - IPVA - RENAVAM / EXERC 00959600264/2022 - 925,97 - 13543098-6 - IPVA - RENAVAM / EXERC 00863533841/2022 - 579,27 - 13543569-4 - IPVA - RENAVAM / EXERC 00821518623/2022 - 282,09 - 13544051-5 - IPVA - RENAVAM / EXERC 00979725461/2022 - 199,73 - **H.P.G. PROMOCOES ARTISTICAS LTDA - 07399092/0001-73 -** 13568439-2 - IPVA - RENAVAM / EXERC 00869661477/2022 - 1.099,29 - **HACH ENGENHARIA, CONSTRUCOES E CONSULTORIA AMBIENTAL LT - 08597039/0001-40 -** 13570436-9 - IPVA - RENAVAM / EXERC 00217535224/2022 - 1.131,64 - **HADI MOHAMAD MENHEM - 968224819-15 -** 13555173-2 - IPVA - RENAVAM / EXERC 00326871217/2021 - 225,40 - **HADRIELLI DE ALVES SCROK - 091963999-29 -** 13551106-4 - IPVA - RENAVAM / EXERC 00762533404/2021 - 364,92 - **HAGIL SERVICOS ELETRICOS LTDA-ME - 13596878/0001-83 -** 13540381-4 - IPVA - RENAVAM / EXERC 00466003897/2022 - 3.110,37 - 13540633-3 - IPVA - RENAVAM / EXERC 00589282506/2022 - 1.287,78 - **HAIANE SANTOS GOMES - 056433209-75 -** 13538338-4 - IPVA - RENAVAM / EXERC 00366810448/2022 - 423,90 - **HAIFA MARA RAIDE - 547277319-91 -** 13570915-8 - IPVA - RENAVAM / EXERC 01273763529/2022 - 673,09 - **HAILTON BATISTA DOS SANTOS - 065845185-58 -** 13563276-7 - IPVA - RENAVAM / EXERC 01017814411/2021 - 333,71 - **HAILTON FERRAZ DE CAMPOS - 040811519-03 -** 13566729-3 - IPVA - RENAVAM / EXERC 00251660095/2022 - 3.410,53 - **HALACE DE ALENCAR DO AMARAL - 009006349-01 -** 13569824-5 - IPVA - RENAVAM / EXERC 00899217613/2021 - 145,66 - **HALAN CRISTIAN OLIVEIRA MAIA - 069460839-46 -** 13543697-6 - IPVA - RENAVAM / EXERC 00769690718/2021 - 412,84 - **HALEFER ULRICH DOS REIS - 097058799-66 -** 13543396-9 - IPVA - RENAVAM / EXERC 00776926659/2021 - 240,57 - **HALLAN GULCHINSKI - 033886439-38 -** 13560076-8 - IPVA - RENAVAM / EXERC 00821791826/2022 - 522,53 - **HALLISSON MAX FERNANDES - 048573749-35 -** 13565183-4 - IPVA - RENAVAM / EXERC 00174051972/2021 - 231,48 - **HALLY SABE DE SOUZA - 048608129-05 -** 13538267-1 - IPVA - RENAVAM / EXERC 00763956589/2021 - 459,59 - **HAMANDA LIMA BERTALLIA DOS SANTOS - 112052749-01 -** 13555978-4 - IPVA - RENAVAM / EXERC 01216005513/2021 - 272,47 - **HAMILTON ALVES BARBOSA - 004723379-63 -** 13563732-7 - IPVA - RENAVAM / EXERC 00852030487/2021 - 335,77 - **HAMILTON CARLOS ROCHA VITORASSO - 052015309-07 -** 13559604-3 - IPVA - RENAVAM / EXERC 00396307540/2021 - 194,56 - **HAMILTON CESAR SANTOS - 033188769-09 -** 13538713-4 - IPVA - RENAVAM / EXERC 00917037898/2021 - 625,60 - **HAMILTON CORDEIRO ROCHA - 978728309-49 -** 13548201-3 - IPVA - RENAVAM / EXERC 00768328039/2021 - 474,55 - **HAMILTON DE MELO - 337239319-87 -** 13563701-7 - IPVA - RENAVAM / EXERC 00752841378/2021 - 359,91 - **HAMILTON DE OLIVEIRA JUNIOR - 054212749-00 -** 13566727-7 - IPVA - RENAVAM / EXERC 00344450309/2021 - 236,39 - **HAMILTON DE SOUZA AZEVEDO - 348944382-91 -** 13543235-0 - IPVA - RENAVAM / EXERC 00758945566/2021 - 459,59 - **HAMILTON DE SOUZA SODRE - 019948079-62 -** 13548920-4 - IPVA - RENAVAM / EXERC 00758381409/2021 - 221,46 - **HAMILTON JORGE ROSA - 225713379-04 -** 13564156-1 - IPVA - RENAVAM / EXERC 01036661404/2022 - 1.458,90 - **HAMILTON JOSE GILLIET - 317168229-04 -** 13561012-7 - IPVA - RENAVAM / EXERC 01188757048/2022 - 806,39 - **HAMILTON LUIZ ANDRADE - 172182698-00 -** 13555995-4 - IPVA - RENAVAM / EXERC 00776400215/2021 - 423,33 - **HAMILTON MACHADO - 004306059-51 -** 13564832-9 - IPVA - RENAVAM / EXERC 00770781411/2021 - 182,43 - **HAMILTON NELIO RODRIGUES DOS SANTOS - 018140201-79 -** 13571608-1 - IPVA - RENAVAM / EXERC 00456549510/2021 - 173,63 - **HAMILTON SOUZA BUENO - 009119459-89 -** 13561021-6 - IPVA - RENAVAM / EXERC 00589436880/2022 - 300,32 - **HAMILTON STEL - 502305149-87 -** 13567411-7 - IPVA - RENAVAM / EXERC 00479253528/2022 - 5.704,28 - **HAMILTON ZANON NETO - 082039109-39 -** 13561888-8 - IPVA - RENAVAM / EXERC 00979941946/2022 - 702,88 - **HANA PAULA PINHEIRO - 078069359-08 -** 13546550-0 - IPVA - RENAVAM / EXERC 00347905854/2021 - 253,09 - **HANDRIELLY LOURENCO - 089304169-69 -** 13541996-6 - IPVA - RENAVAM / EXERC 00760737312/2021 - 459,59 - **HANIEL JESUS NUNES - 091816129-07 -** 13553804-3 - IPVA - RENAVAM / EXERC 01022522245/2021 - 333,71 - **HANNA CAROLINA PALEARI - 094151609-18 -** 13551470-5 - IPVA - RENAVAM / EXERC 00766074935/2021 - 424,50 - **HAONE SOUZA MARTINS -**

Diário Oficial Certificado Digitalmente
O Departamento de Imprensa Oficial do Estado do Paraná, da garantia de autenticidade deste documento, desde que visualizado através do site http://www.imprensaoficial.pr.gov.br

098743519-18 - 13569949-7 - IPVA - RENAVAM / EXERC 01033961628/2022 - 2.958,69 - 13569969-1 - IPVA - RENAVAM / EXERC 00587197200/2022 - 2.593,65 - **HARDI LUCAS STORCH - 987695610-87 -** 13549089-0 - IPVA - RENAVAM / EXERC 00465212220/2022 - 2.001,96 - **HAROLDO DA SILVA ADAO - 059506339-03 -** 13545359-5 - IPVA - RENAVAM / EXERC 00764381270/2021 - 459,59 - **HAROLDO JOSE ALVES - 321529579-20 -** 13547421-5 - IPVA - RENAVAM / EXERC 00756942942/2021 - 480,48 - **HAROLDO MATEUS DE OLIVEIRA - 391179449-53 -** 13543785-9 - IPVA - RENAVAM / EXERC 00945969350/2021 - 173,52 - **HAROLDO REGAZZO - 394058699-49 -** 13566754-4 - IPVA - RENAVAM / EXERC 00501235639/2022 - 1.584,38 - **HAROLDO YOSHIHIRO HIRAYAMA FILHO - 056065489-84 -** 13541468-9 - IPVA - RENAVAM / EXERC 00760887101/2021 - 466,35 - **HARRI HEUSSER JUNIOR - 019384939-90 -** 13549079-2 - IPVA - RENAVAM / EXERC 00785814221/2021 - 178,46 - **HARRI WURSTER THOLKEN - 585384109-20 -** 13559101-7 - IPVA - RENAVAM / EXERC 00900244232/2022 - 3.275,84 - **HARRISON ALVES PEREIRA - 851406359-68 -** 13548092-4 - IPVA - RENAVAM / EXERC 00787816990/2021 - 197,97 - **HARVEST SERVICOS GRAFICOS INFORMATIZADOS LTDA - 68738376/0001-31 -** 13539956-6 - IPVA - RENAVAM / EXERC 00768968062/2021 - 591,27 - **HARYALISON DE MELLO SAMPAIO - 007141829-66 -** 13551903-0 - IPVA - RENAVAM / EXERC 00165474190/2022 - 1.069,57 - **HASSAM MAHMOUD TRAYA NETO - 038660369-30 -** 13556102-9 - IPVA - RENAVAM / EXERC 01094149826/2022 - 2.015,85 - **HATANAKA TRANSPORTES LTDA - 21843632/0001-97 -** 13570772-4 - IPVA - RENAVAM / EXERC 01163513900/2022 - 5.316,29 - **HAYANNE SILVA BORGES - 081003569-39 -** 13556556-3 - IPVA - RENAVAM / EXERC 01014204060/2021 - 347,93 - **HAYGLON HILTON SCHULTZ - 075889319-14 -** 13545411-7 - IPVA - RENAVAM / EXERC 00777787539/2021 - 462,46 - **HE COMERCIO AUTOMOTIVO LTDA - 39382546/0001-90 -** 13570892-5 - IPVA - RENAVAM / EXERC 01152184889/2022 - 2.409,66 - **HEBER ALEXANDRE NOGUEIRA CAMPANHOLO - 457466562-91 -** 13566044-2 - IPVA - RENAVAM / EXERC 00843550600/2022 - 620,18 - **HEBER DE FREITAS DE SOUZA - 066368939-23 -** 13563297-0 - IPVA - RENAVAM / EXERC 00763684791/2021 - 399,15 - **HEBER FERNANDO DE OLIVEIRA - 006008989-03 -** 13550151-4 - IPVA - RENAVAM / EXERC 00759666784/2021 - 396,52 - **HEBER LUIS RAMOS SANTANA - 991962806-97 -** 13541736-0 - IPVA - RENAVAM / EXERC 00964189941/2021 - 199,12 - **HEBER MENDONCA - 040093119-24 -** 13544389-1 - IPVA - RENAVAM / EXERC 00939368048/2022 - 933,13 - 13544704-8 - IPVA - RENAVAM / EXERC 00598325751/2022 - 153,54 - **HEBER SUTILI - 029978689-71 -** 13570802-0 - IPVA - RENAVAM / EXERC 00127456716/2022 - 2.268,77 - **HEBERT DE MEIRA PAZ - 076893369-22 -** 13567392-7 - IPVA - RENAVAM / EXERC 00339312637/2021 - 194,56 - **HEBERT SANTIAGO ALVES PEREIRA - 008146475-45 -** 13538541-7 - IPVA - RENAVAM / EXERC 00759049378/2021 - 459,59 - **HEDERSOM LUIZ TORQUES - 029228989-89 -** 13554937-1 - IPVA - RENAVAM / EXERC 00770739881/2021 - 423,48 - **HEDI MAGDA MATTER - 529418509-10 -** 13558304-9 - IPVA - RENAVAM / EXERC 00409526983/2021 - 194,56 - **HEDIO JOSE FROELICH - 160656039-53 -** 13569035-0 - IPVA - RENAVAM / EXERC 00813238838/2022 - 714,39 - 13569080-5 - IPVA - RENAVAM / EXERC 00837244820/2022 - 258,31 - **HEFFERSON LIMA ALVES DE SIQUEIRA - 010039159-14 -** 13563582-0 - IPVA - RENAVAM / EXERC 00770538967/2021 - 337,72 - **HEIDY RAQUEL RIGONI TEIXEIRA - 033076499-30 -** 13570316-8 - IPVA - RENAVAM / EXERC 01217932485/2022 - 5.923,73 - **HEIKO YOSHIDA TATSUNO - 884434779-20 -** 13567514-8 - IPVA - RENAVAM / EXERC 00166482510/2022 - 1.069,57 - **HEITOR AMARAL RODRIGUES - 038914989-69 -** 13550113-1 - IPVA - RENAVAM / EXERC 00766057917/2021 - 462,23 - **HEITOR DA SILVA - 571486009-87 -** 13542459-5 - IPVA - RENAVAM / EXERC 00762837500/2021 - 337,72 - **HEITOR ELIAS MAURICIO - 073425829-13 -** 13562841-7 - IPVA - RENAVAM / EXERC 00755972201/2021 - 359,91 - **HEITOR FELIPE SANGALLI - 069208629-30 -** 13542616-4 - IPVA - RENAVAM / EXERC 00231809247/2021 - 237,82 - **HEITOR GERVASIO FRARES - 709943079-34 -** 13555247-0 - IPVA - RENAVAM / EXERC 00794141030/2022 - 1.929,02 - **HEITOR SOSTER - 711487289-53 -** 13545572-5 - IPVA - RENAVAM / EXERC 01164382788/2022 - 8.481,69 - **HELAINE CARDOSO DA SILVA - 039014259-00 -** 13541547-2 - IPVA - RENAVAM / EXERC 00912101580/2021 - 194,96 - **HELAINE ZANDONA GOETZKE - 544147179-49 -** 13541999-0 - IPVA - RENAVAM / EXERC 00770263011/2021 - 545,59 - **HELANILDE DO NASCIMENTO ARAUJO - 050342069-78 -** 13570834-8 - IPVA - RENAVAM / EXERC 00478030045/2022 - 1.476,92 - **HELBER ALELUIA DE PROENCA - 121896029-98 -** 13572045-3 - IPVA - RENAVAM / EXERC 00767175743/2021 - 182,30 - **HELBER DE SOUZA QUEIROZ - 057056569-39 -** 13546440-6 - IPVA - RENAVAM / EXERC 00939515709/2021 - 145,66 - **HELBERT ALBERTO HEIDRICH - 054565909-48 -** 13552487-5 - IPVA - RENAVAM / EXERC 00892232595/2021 - 145,66 - **HELCIO JUNIOR DE LIMA - 033567769-08 -** 13539361-4 - IPVA - RENAVAM / EXERC 00767026420/2021 - 423,48 - **HELDER BOLLMANN - 031544469-07 -** 13544706-4 - IPVA - RENAVAM / EXERC 00165342536/2021 - 505,20 - **HELDER HENRIQUE ALONSO - 073008699-20 -** 13550837-3 - IPVA - RENAVAM / EXERC 00829368140/2022 - 176,19 - **HELDER RODRIGO DE SOUZA - 062052039-60 -** 13562347-4 - IPVA - RENAVAM / EXERC 00969317743/2021 - 166,42 - **HELDER VALIM BORGES - 413706789-91 -** 13542998-8 - IPVA - RENAVAM / EXERC 00772485216/2021 - 472,29 - **HELEN CRISTINE DE OLIVEIRA - 081305989-57 -** 13567448-6 - IPVA - RENAVAM / EXERC 00765642557/2021 - 168,59 - **HELEN KAROLINE DIAS OVELAR - 096528359-35 -** 13568531-3 - IPVA - RENAVAM / EXERC 00115776214/2022 - 1.613,30 - **HELENA AQUINO JIMENEZ - 813332501-34 -** 13549972-2 - IPVA - RENAVAM / EXERC 00934546010/2021 - 209,73 - **HELENA BARROS DE AMORIM - 645178969-00 -** 13571424-0 - IPVA - RENAVAM / EXERC 00282125779/2022 - 986,66 - **HELENA CAROLINE MICHELETTO DE MEDEIROS - 094693989-63 -** 13568085-0 - IPVA - RENAVAM / EXERC 00751349844/2021 - 701,77 - **HELENA DA CONCEICAO SITINETA - 082562839-39 -** 13548251-0 - IPVA - RENAVAM / EXERC 00926707922/2022 - 184,60 - **HELENA DE JESUS SERPA GIFFHORN RIBEIRO - 038356249-03 -** 13565016-1 - IPVA - RENAVAM / EXERC 00818891513/2021 - 285,62 - **HELENA DORACY DE OLIVEIRA SCHELEIDER - 527376759-87 -** 13539493-9 - IPVA - RENAVAM / EXERC 00769684483/2021 - 597,57 - **HELENA GONCALVES FRANCISCO - 542348329-87 -** 13552936-2 - IPVA - RENAVAM / EXERC 00484395971/2022 - 2.189,33 - **HELENA LOPES DIAS - 108813749-03 -** 13557722-7 - IPVA - RENAVAM / EXERC 00891257888/2021 - 145,66 - **HELENA MARA FERREIRA ALVES - 919659509-49 -** 13561396-7 - IPVA - RENAVAM / EXERC 00759434174/2021 - 182,30 - **HELENA MARCELINO DE SOUZA - 040540209-09 -** 13568640-9 - IPVA - RENAVAM / EXERC 00856950629/2022 - 714,32 - **HELENA MARIA RIBEIRO - 550072529-72 -** 13548447-4 - IPVA - RENAVAM / EXERC 00479673136/2021 - 212,15 - **HELENA MASANO MOFATTO - 234781799-04 -** 13558874-1 - IPVA - RENAVAM / EXERC 00315695838/2021 - 194,56 - **HELENA MELO - 651055169-15 -** 13560175-6 - IPVA - RENAVAM / EXERC 00761854150/2021 - 380,19 - **HELENA PEREIRA BARBOSA - 023874029-36 -** 13549863-7 - IPVA - RENAVAM / EXERC 00768189160/2021 - 466,35 - **HELENA SCHNEIDER - 369939729-72 -** 13548550-0 - IPVA - RENAVAM / EXERC 00832309273/2022 - 178,25 - **HELENA SILVA DO ESPIRITO SANTO - 039166079-95 -** 13543557-0 - IPVA - RENAVAM / EXERC 00762748591/2021 - 441,30 - **HELENA SILVERIO DOS SANTOS - 056916099-55 -** 13546208-0 - IPVA - RENAVAM / EXERC 00968193285/2021 - 273,79 - **HELENI DE SOUZA LIMA PEREIRA - 941318649-91 -** 13552762-9 - IPVA - RENAVAM / EXERC 00756542545/2021 - 299,93 - **HELENICE ALVES STAIDEL DOS SANTOS - 045450769-04 -** 13552033-0 - IPVA - RENAVAM / EXERC 00761285237/2021 - 459,59 - **HELENO CANDIDO DA SILVA - 976200684-49 -** 13543146-0 - IPVA - RENAVAM / EXERC 00821052977/2021 - 497,56 - **HELENO DONIZETE MENDONCA - 587211779-53 -** 13554330-6 - IPVA - RENAVAM / EXERC 00308873890/2021 - 236,39 - **HELIAN JOSE SEVERINO CABRAL - 451477364-68 -** 13551778-0 - IPVA - RENAVAM / EXERC 00754748847/2021 - 359,91 - **HELIDE MARIA DA FREIRIA - 188641399-15 -** 13566260-7 - IPVA - RENAVAM / EXERC 01067590126/2022 - 2.411,91 - **HELINELSON RIBEIRO FONSECA - 067769589-63 -** 13557155-5 - IPVA - RENAVAM / EXERC 00817989226/2022 - 550,82 - **HELINHO DE LEAO DOS SANTOS - 009949341-14 -** 13566832-0 - IPVA - RENAVAM / EXERC 00152428224/2022 - 2.147,62 - 13566907-5 - IPVA - RENAVAM / EXERC 00840770308/2022 - 157,15 - **HELINTON CRISTIAN RIBEIRO - 096941009-33 -** 13559389-3 - IPVA - RENAVAM / EXERC 00801443431/2021 - 229,24 - **HELINTON FRANCISCO ALVES - 049578269-60 -** 13545936-4 - IPVA - RENAVAM / EXERC 00480373019/2021 - 223,81 - **HELIO ALEXANDRE DE OLIVEIRA - 030693999-16 -** 13562663-5 - IPVA - RENAVAM / EXERC 00779187237/2021 - 162,81 - **HELIO ARAUJO DE MASI - 004508809-82 -** 13541460-3 - IPVA - RENAVAM / EXERC 00795098847/2021 - 291,39 - **HELIO ARBIGAUS - 008539999-02 -** 13565895-2 - IPVA - RENAVAM / EXERC 00252071018/2021 - 207,93 - **HELIO CARLOS SEZELUSNIAK - 032567339-05 -** 13561740-7 - IPVA - RENAVAM / EXERC 00758669577/2021 - 459,59 - **HELIO CERVILHERI - 204681569-68 -** 13539800-4 - IPVA - RENAVAM / EXERC 00761264701/2021 - 543,39 - **HELIO DE CAMARGO - 082278959-05 -** 13562751-8 - IPVA - RENAVAM / EXERC 00565231138/2021 - 145,87 - **HELIO DE SOUSA MELLO - 160980130-04 -** 13569373-1 - IPVA - RENAVAM / EXERC 00843172452/2021 - 145,06 - **HELIO GALINA - 434562199-20 -** 13546153-9 - IPVA - RENAVAM / EXERC 01131738184/2022 - 2.668,39 - **HELIO GOMES DE FRANCA - 028401889-96 -** 13562699-6 - IPVA - RENAVAM / EXERC 00924450789/2022 - 1.863,12 - **HELIO HOLANDA SILVA - 039215769-11 -** 13553893-0 - IPVA - RENAVAM / EXERC 00845799800/2022 - 157,15 - **HELIO ISSAMU SHIRAHATA - 884262389-04 -** 13560999-4 - IPVA - RENAVAM / EXERC 00334981085/2021 - 194,56 - **HELIO JESUS CASTRO - 034812859-22 -** 13569214-0 - IPVA - RENAVAM / EXERC 00765159775/2021 - 419,43 - **HELIO JOSE VASCONCELOS FLORENTINO - 055717399-08 -** 13571455-0 - IPVA - RENAVAM / EXERC 00988999072/2022 - 339,95 - **HELIO JOSE VERDAN DE SOUZA - 856670569-68 -** 13572087-9 - IPVA - RENAVAM / EXERC 00906190436/2022 - 682,73 - **HELIO LINS DOS SANTOS - 017475649-66 -** 13564304-1 - IPVA - RENAVAM / EXERC 00892565780/2022 - 217,47 - **HELIO LOURENCO DE ARAUJO - 719696089-00 -** 13547566-1 - IPVA - RENAVAM / EXERC 00284182605/2022 - 329,03 - **HELIO LUCAS - 701411429-87 -** 13538277-9 - IPVA - RENAVAM / EXERC 00768740592/2021 - 480,48 - **HELIO MALKUT - 341100709-53 -** 13548513-6 - IPVA - RENAVAM / EXERC 00758253648/2021 - 456,69 - **HELIO MENDES DE ARAUJO - 805543699-15 -** 13554428-0 - IPVA - RENAVAM / EXERC 00757522416/2021 - 423,48 - **HELIO MURARO - 435687699-72 -** 13538077-6 - IPVA - RENAVAM / EXERC 00767336348/2021 - 456,69 - **HELIO PAULA BATISTA - 023357739-41 -** 13550718-0 - IPVA - RENAVAM / EXERC 00468623469/2021 - 212,15 - **HELIO PEDRO DA SILVA - 072600968-70 -** 13554943-6 - IPVA - RENAVAM / EXERC 00757683029/2021 - 380,19 - **HELIO PEREIRA SOARES - 606240869-68 -** 13553182-0 - IPVA - RENAVAM / EXERC 00767317645/2021 - 399,20 - **HELIO RODRIGUES - 782335779-87 -** 13560119-5 - IPVA - RENAVAM / EXERC 00284263680/2021 - 194,56 - **HELIO SANDRO PEREIRA AZEVEDO - 097844617-81 -** 13540759-3 - IPVA - RENAVAM / EXERC 00796241210/2021 - 197,97 - **HELIO SERGIO DO NASCIMENTO - 077877819-39 -** 13554539-2 - IPVA - RENAVAM / EXERC 00816229074/2021 - 277,83 - **HELIO SOARES - 086897359-92 -** 13539245-6 - IPVA - RENAVAM / EXERC 00460756451/2021 - 212,15 - **HELIO WANDEMBRUCK BISCOTTO - 790833409-10 -** 13569761-3 - IPVA - RENAVAM / EXERC 01057763257/2022 - 202,01 - **HELIOMAR GABRIEL ROSA - 021452739-56 -** 13551052-1 - IPVA - RENAVAM / EXERC 00767342410/2021 - 459,59 - **HELISSAM NADJESCA REZENDE RUIZ - 095543319-32 -** 13555290-9 - IPVA - RENAVAM / EXERC 00779034295/2021 - 377,94 - **HELISSANDRO FRANCISCO DA SILVA - 026205289-09 -** 13569737-0 - IPVA - RENAVAM / EXERC 00838751245/2022 - 560,25 - **HELITON FELIPE BALLAO SOARES - 073216739-60 -** 13556256-4 - IPVA - RENAVAM / EXERC 01098499775/2021 - 207,08 - **HELITON PEREIRA DE SOUZA - 057136809-32 -** 13556053-7 - IPVA - RENAVAM / EXERC 00429925760/2021 - 194,56 - **HELKA CANDIA DA SILVA - 847412951-68 -** 13549902-1 - IPVA - RENAVAM / EXERC 01270380580/2022 - 1.327,98 - **HELLE TEREZINHA DIEHL FACHINELLO - 046476809-83 -** 13558327-8 - IPVA - RENAVAM / EXERC 01010434940/2022 - 4.479,03 - **HELLEN DIANA PEREIRA - 090451909-07 -** 13552949-4 - IPVA - RENAVAM / EXERC 00769773451/2021 - 456,69 - **HELLEN MAGALHAES CARDOSO - 107383939-75 -** 13562722-4 - IPVA - RENAVAM / EXERC 00789041995/2021 - 155,73 - **HELLEN MAYARA AGUIAR DOS SANTOS - 087981499-38 -** 13549899-8 - IPVA -

RENAVAM / EXERC 00755751086/2021 - 456,69 - **HELLINGTON FABIANO BRAGA DO NASCIMENTO - 048249179-56 -** 13554398-5 - IPVA - RENAVAM / EXERC 00327218100/2021 - 159,51 - **HELLINTON JOSE BRAGA - 070952759-47 -** 13543538-4 - IPVA - RENAVAM / EXERC 00755157974/2021 - 501,74 - **HELLOIARY HENRIQUE BARBOSA - 089341539-11 -** 13564947-3 - IPVA - RENAVAM / EXERC 00907894062/2021 - 239,66 - **HELLOY CARNEIRO - 053122459-76 -** 13558219-0 - IPVA - RENAVAM / EXERC 00774318732/2021 - 399,15 - **HELLTECH PARTIPACOES E EMPREENDIMENTOS LTDA ME - 13049236/0001-64 -** 13556767-1 - IPVA - RENAVAM / EXERC 01089772545/2022 - 5.227,46 - 13556916-0 - IPVA - RENAVAM / EXERC 00417548567/2022 - 2.323,25 - **HELLYTON INACIO MUSHASHE - 044062249-20 -** 13543717-4 - IPVA - RENAVAM / EXERC 00847122786/2021 - 524,45 - **HELMUT JENS BERGMANN - 011610479-13 -** 13543325-0 - IPVA - RENAVAM / EXERC 00764054350/2021 - 530,86 - **HELOISA HARUMY DE OLIVEIRA HORIE - 088311839-40 -** 13558025-2 - IPVA - RENAVAM / EXERC 00429847882/2022 - 3.343,50 - **HELTON DE SOUZA SANTOS - 095513829-94 -** 13551208-7 - IPVA - RENAVAM / EXERC 00756422191/2021 - 459,59 - **HELTON ISRAEL PEREIRA - 025935919-00 -** 13543519-8 - IPVA - RENAVAM / EXERC 00756839980/2021 - 423,48 - **HELTON JORGE DELFRATE - 089679299-43 -** 13554278-4 - IPVA - RENAVAM / EXERC 00767019075/2021 - 364,03 - **HELTON JOSE COSTA MARTINS - 043700109-18 -** 13538051-2 - IPVA - RENAVAM / EXERC 00766199037/2021 - 546,58 - **HELTON KUHN - 627450779-53 -** 13551234-6 - IPVA - RENAVAM / EXERC 00988157969/2021 - 166,42 - **HELTON LUIZ DA SILVA - 007176019-94 -** 13548617-5 - IPVA - RENAVAM / EXERC 01044731866/2021 - 196,60 - **HELTON RIBEIRO DE MACEDO - 058126559-95 -** 13538122-5 - IPVA - RENAVAM / EXERC 00754557022/2021 - 472,29 - **HELTON RODRIGO EMANUELLE - 038990409-02 -** 13556569-5 - IPVA - RENAVAM / EXERC 01077649816/2022 - 4.959,43 - **HELTON ROGERIO DA SILVA - 048255979-98 -** 13543939-8 - IPVA - RENAVAM / EXERC 00760615730/2021 - 176,29 - **HELTON RUY PROENCA - 096296739-40 -** 13541426-3 - IPVA - RENAVAM / EXERC 00895286904/2021 - 174,73 - **HELTON SANTOS DOMINGUES - 058629949-12 -** 13547356-1 - IPVA - RENAVAM / EXERC 00755928890/2021 - 459,59 - **HELTON WAGNER SOARES DE SOUZA - 068659229-80 -** 13542509-5 - IPVA - RENAVAM / EXERC 00195684834/2021 - 473,16 - **HELTON ZANON - 403972549-20 -** 13567412-5 - IPVA - RENAVAM / EXERC 00766022323/2021 - 364,03 - **HELVIO DIOGO GOMES DE JESUS - 063034879-04 -** 13563714-9 - IPVA - RENAVAM / EXERC 00152838481/2021 - 317,88 - **HELVIS HENRIQUE COSTA FRANCO - 31420768/0001-48 -** 13557165-2 - IPVA - RENAVAM / EXERC 00477865496/2022 - 2.569,46 - 13557221-7 - IPVA - RENAVAM / EXERC 01246077806/2022 - 1.821,02 - **HELYADE RODRIGO NUNES GALLO - 033643379-42 -** 13570174-2 - IPVA - RENAVAM / EXERC 01019268198/2022 - 2.684,65 - **HELYELTON RICARDO NUNES GALLO - 073516899-70 -** 13567838-4 - IPVA - RENAVAM / EXERC 00896292142/2022 - 224,40 - **HEMERSON DA SILVA CARDOSO - 043374891-50 -** 13569459-2 - IPVA - RENAVAM / EXERC 00335268072/2022 - 970,42 - 13569779-6 - IPVA - RENAVAM / EXERC 00900771690/2022 - 600,08 - **HENDERSON ROSA DA COSTA - 109644619-78 -** 13568035-4 - IPVA - RENAVAM / EXERC 00472908367/2021 - 212,15 - **HENOINE DOS SANTOS ALMEIDA - 072770079-05 -** 13551128-5 - IPVA - RENAVAM / EXERC 00873308727/2021 - 148,90 - **HENRICH TOMAZ POLLYAK - 252602519-20 -** 13556770-1 - IPVA - RENAVAM / EXERC 01043881902/2022 - 1.723,58 - **HENRICK NASCIMENTO MARTINS - 046156439-42 -** 13560478-0 - IPVA - RENAVAM / EXERC 00482026090/2021 - 239,69 - **HENRIQUE DOS SANTOS - 012743699-59 -** 13561960-4 - IPVA - RENAVAM / EXERC 01274300646/2021 - 203,06 - **HENRIQUE ALMEIDA DA SILVA - 051156469-43 -** 13540464-0 - IPVA - RENAVAM / EXERC 00946332169/2021 - 574,28 - **HENRIQUE ALMEIDA FORTUNATO DE LIMA - 089170039-07 -** 13548456-3 - IPVA - RENAVAM / EXERC 00851930298/2021 - 473,22 - **HENRIQUE APARECIDO CARDOSO DA SILVA - 055541549-05 -** 13558697-8 - IPVA - RENAVAM / EXERC 00894786199/2022 - 177,08 - **HENRIQUE BARBOSA ZAVAN - 042612819-29 -** 13549417-8 - IPVA - RENAVAM / EXERC 00464824494/2021 - 212,15 - **HENRIQUE BUENO DOS SANTOS FILHO - 055328009-01 -** 13556952-6 - IPVA - RENAVAM / EXERC 00348070810/2021 - 194,56 - **HENRIQUE CAMARGO COIMBRA - 081393519-97 -** 13554963-0 - IPVA - RENAVAM / EXERC 00367556855/2021 - 197,81 - **HENRIQUE CARLOS FERREIRA - 072852188-12 -** 13544720-0 - IPVA - RENAVAM / EXERC 00850829437/2021 - 167,70 - **HENRIQUE CESAR BARBOZA DA SILVA - 118190729-24 -** 13569259-0 - IPVA - RENAVAM / EXERC 00928484300/2022 - 354,54 - **HENRIQUE DA SILVA - 055615659-58 -** 13543998-3 - IPVA - RENAVAM / EXERC 01032717197/2021 - 164,63 - **HENRIQUE DA SILVA COSTA - 056161099-16 -** 13550875-6 - IPVA - RENAVAM / EXERC 01097765331/2021 - 332,28 - **HENRIQUE DA SILVA VANIN - 105354499-50 -** 13552548-0 - IPVA - RENAVAM / EXERC 00138920745/2022 - 1.096,31 - **HENRIQUE DALL ASTA - 037132519-67 -** 13539023-2 - IPVA - RENAVAM / EXERC 00118212095/2022 - 1.298,23 - **HENRIQUE DAMIAO DE CARVALHO BUENO - 028946841-85 -** 13549488-7 - IPVA - RENAVAM / EXERC 00770927165/2021 - 399,15 - **HENRIQUE DE MELO BINELLO - 099152289-37 -** 13562575-2 - IPVA - RENAVAM / EXERC 00456420231/2021 - 194,56 - **HENRIQUE DE OLIVEIRA - 012444259-58 -** 13569744-3 - IPVA - RENAVAM / EXERC 00156223481/2022 - 2.556,35 - **HENRIQUE DOS SANTOS MACEDO - 010540659-77 -** 13567415-0 - IPVA - RENAVAM / EXERC 00921048467/2022 - 1.167,12 - **HENRIQUE ELIAS ISSA NADER - 063533599-93 -** 13562452-7 - IPVA - RENAVAM / EXERC 00968247750/2021 - 166,42 - **HENRIQUE EMILIO FEYTH - 260287270-91 -** 13554204-0 - IPVA - RENAVAM / EXERC 00935657053/2021 - 145,43 - **HENRIQUE EUSEBIO LICORINI - 094911759-55 -** 13559676-0 - IPVA - RENAVAM / EXERC 01025711952/2022 - 2.130,26 - **HENRIQUE FERNANDES MARTINS - 139379789-09 -** 13554509-0 - IPVA - RENAVAM / EXERC 00912137754/2021 - 153,89 - **HENRIQUE FILIPINI - 077138679-61 -** 13562286-9 - IPVA - RENAVAM / EXERC 00982353871/2021 - 166,42 - **HENRIQUE GABRIEL RODRIGUES - 093210199-28 -** 13559289-7 - IPVA - RENAVAM / EXERC 00458136522/2021 - 194,56 - **HENRIQUE GALARCE DA SILVA - 036154771-46 -** 13542576-1 - IPVA - RENAVAM / EXERC 00773411658/2021 - 335,18 - **HENRIQUE GALDENCIO PEREIRA - 439777698-98 -** 13549458-5 - IPVA - RENAVAM / EXERC 00759266000/2021 - 423,48 - **HENRIQUE GUEDES DE LIMA - 094381969-51 -** 13551832-8 - IPVA - RENAVAM / EXERC 00846430738/2021 - 154,41 - **HENRIQUE HALISKI - 097387199-76 -** 13567752-3 - IPVA - RENAVAM / EXERC 00323360599/2022 - 1.700,57 - **HENRIQUE JOSE MARCHESINI - 091023289-09 -** 13539406-8 - IPVA - RENAVAM / EXERC 00770065198/2021 - 456,69 - **HENRIQUE KRUEGER NETO - 554071889-53 -** 13540838-7 - IPVA - RENAVAM / EXERC 00892582235/2022 - 1.599,55 - **HENRIQUE LAPOLA DE FRANCA - 393666699-72 -** 13554388-8 - IPVA - RENAVAM / EXERC 00596936168/2021 - 433,25 - **HENRIQUE MARCAL - 715227869-53 -** 13555572-0 - IPVA - RENAVAM / EXERC 00788295772/2021 - 181,15 - **HENRIQUE OLIVEIRA PRADO - 090302489-63 -** 13560953-6 - IPVA - RENAVAM / EXERC 00834204460/2021 - 219,73 - **HENRIQUE ORTIZ PAULISTA - 021452879-06 -** 13569251-4 - IPVA - RENAVAM / EXERC 00476177219/2021 - 212,15 - **HENRIQUE PEREIRA SALUSTIANO DA SILVA - 073274609-42 -** 13541763-7 - IPVA - RENAVAM / EXERC 00753727897/2021 - 462,89 - **HENRIQUE PROCOPIO DOS SANTOS NETO - 078249959-76 -** 13558596-3 - IPVA - RENAVAM / EXERC 00763533980/2021 - 265,42 - **HENRIQUE RODRIGUES SAMPAIO - 102428286-47 -** 13550647-8 - IPVA - RENAVAM / EXERC 00595583806/2022 - 3.933,28 - **HENRIQUE RODRIGUES SILVA - 107955659-17 -** 13564581-8 - IPVA - RENAVAM / EXERC 00342115480/2022 - 1.887,95 - **HENRIQUE ROSNOSKI - 016697889-20 -** 13546746-4 - IPVA - RENAVAM / EXERC 00760851778/2021 - 399,20 - **HENRIQUE SILVEIRA SANTOS - 014211527-46 -** 13557764-2 - IPVA - RENAVAM / EXERC 00770320856/2021 - 399,20 - 13557812-6 - IPVA - RENAVAM / EXERC 00772058598/2021 - 399,20 - **HENRIQUE SOUZA SILVA - 131369057-09 -** 13552693-2 - IPVA - RENAVAM / EXERC 00475275764/2021 - 176,81 - **HENRIQUE SUDUL - 597858539-34 -** 13566118-0 - IPVA - RENAVAM / EXERC 00341165530/2021 - 169,57 - **HENRIQUE TIAGO DE SOUZA - 007036889-95 -** 13545379-0 - IPVA - RENAVAM / EXERC 00782014704/2021 - 197,97 - **HENRIQUE VARGAS DE ANDRADE - 088920859-05 -** 13553591-5 - IPVA - RENAVAM / EXERC 01037549446/2022 - 3.656,45 - **HENRYQUE TRAIN PEREZ - 070559209-06 -** 13564696-2 - IPVA - RENAVAM / EXERC 00875298834/2021 - 264,79 - **HERBERT AUGUSTO WILKE - 026545700-96 -** 13565304-7 - IPVA - RENAVAM / EXERC 00273684370/2022 - 1.447,82 - 13565408-6 - IPVA - RENAVAM / EXERC 00259445983/2022 - 816,59 - **HERBERT CESAR FERREIRA OLAH - 086836419-37 -** 13547720-6 - IPVA - RENAVAM / EXERC 01138571730/2022 - 4.484,04 - 13547786-9 - IPVA - RENAVAM / EXERC 00321917707/2022 - 986,66 - **HERBERT FRANCISCO RIBEIRO - 072970199-92 -** 13548896-8 - IPVA - RENAVAM / EXERC 00775219649/2021 - 459,59 - **HERBERT MARIANO DE SOUZA - 046479679-21 -** 13542322-0 - IPVA - RENAVAM / EXERC 00782419755/2021 - 197,97 - **HERCILIO FERREIRA DE LIMA - 355882419-91 -** 13540951-0 - IPVA - RENAVAM / EXERC 00756676150/2021 - 560,49 - **HERCILIO PITTA MOURINHO - 187853369-04 -** 13566027-2 - IPVA - RENAVAM / EXERC 00982439342/2022 - 3.091,25 - **HERCIO DE SOUZA - 000264656-04 -** 13568967-0 - IPVA - RENAVAM / EXERC 00770032761/2021 - 164,72 - **HERCULES JANGUAS HERNANDES - 754688599-04 -** 13551314-8 - IPVA - RENAVAM / EXERC 00914572474/2022 - 3.896,79 - 13552006-3 - IPVA - RENAVAM / EXERC 00901783510/2022 - 223,96 - **HERICKSON FERNANDES DE SOUZA - 745745151-04 -** 13564972-4 - IPVA - RENAVAM / EXERC 00334087112/2021 - 236,39 - **HERIQUESON KOSSOSKI - 076444709-21 -** 13553378-5 - IPVA - RENAVAM / EXERC 00779212568/2021 - 224,74 - **HERMANOS EXPORTADORA E IMPORTADORA DE ALIMENTOS LTDA - 32398986/0001-96 -** 13540128-5 - IPVA - RENAVAM / EXERC 00283093358/2021 - 222,12 - **HERMELINO RODRIGUES - 432230951-87 -** 13571151-9 - IPVA - RENAVAM / EXERC 00832373516/2021 - 154,41 - **HERMENEGILDO FERNANDES - 010965709-80 -** 13550280-4 - IPVA - RENAVAM / EXERC 00758658907/2021 - 472,29 - **HERMENEGILDO JOSE LUCCA - 184668189-87 -** 13563748-3 - IPVA - RENAVAM / EXERC 00259949825/2021 - 316,37 - **HERMES ALVES LOPES - 384502988-90 -** 13544416-2 - IPVA - RENAVAM / EXERC 00899404766/2021 - 159,29 - **HERMES ALVES TOLEDO - 059333089-78 -** 13541145-0 - IPVA - RENAVAM / EXERC 00841320942/2021 - 166,41 - **HERMES BUENO ROSA - 034279619-40 -** 13561517-0 - IPVA - RENAVAM / EXERC 00850807239/2022 - 765,53 - 13561583-8 - IPVA - RENAVAM / EXERC 01194291004/2022 - 710,58 - 13561659-1 - IPVA - RENAVAM / EXERC 00806838850/2022 - 670,91 - **HERMES HIROSSE HIRABARA - 017318309-39 -** 13556165-7 - IPVA - RENAVAM / EXERC 00596123868/2022 - 3.612,12 - **HERMES JEFERSON DIAS DE ALMEIDA - 028980239-30 -** 13562780-1 - IPVA - RENAVAM / EXERC 01039202400/2021 - 166,54 - **HERMES KISNER FERREIRA - 616413759-49 -** 13554719-0 - IPVA - RENAVAM / EXERC 00200952447/2022 - 1.253,05 - **HERMES PINTO - 575844439-15 -** 13565458-2 - IPVA - RENAVAM / EXERC 00457524294/2022 - 2.464,94 - **HERMES SERGIO CAETANO - 838818249-87 -** 13554331-4 - IPVA - RENAVAM / EXERC 00783438834/2021 - 435,31 - **HERMINIA PIRES & CIA LTDA - 82353038/0001-02 -** 13544190-2 - IPVA - RENAVAM / EXERC 00766713423/2021 - 459,59 - **HERMINIO CARLOS VARESQUI PEREIRA - 457349929-68 -** 13553631-8 - IPVA - RENAVAM / EXERC 00765788403/2021 - 441,30 - **HERMITI BATISTA - 042899199-87 -** 13548853-4 - IPVA - RENAVAM / EXERC 00769661238/2021 - 474,55 - **HERMOGENES DA VEIGA LOPES RICARDO - 046839899-64 -** 13550399-1 - IPVA - RENAVAM / EXERC 00878302913/2021 - 145,66 - **HERNANY DUARTE DE OLIVEIRA - 073727769-61 -** 13551453-5 - IPVA - RENAVAM / EXERC 00754567800/2021 - 459,59 - **HERONILDES DA SILVA DUARTE - 062583554-98 -** 13551380-6 - IPVA - RENAVAM / EXERC 00558916295/2022 - 3.933,28 - 13551460-8 - IPVA - RENAVAM / EXERC 01042991437/2022 - 535,95 - **HEROS CORREA - 021202999-19 -** 13550359-2 - IPVA - RENAVAM / EXERC 00768793319/2021 - 396,52 - **HERVANDO GIROTTO RODRIGUES - 066866879-28 -** 13549766-5 - IPVA - RENAVAM / EXERC 00977688917/2021 - 196,50 - **HERYCKSON HALABI GREGORIO - 066057689-90 -** 13539802-0 - IPVA - RENAVAM / EXERC 00765653281/2021 - 591,27 - **HEVAIR DO NASCIMENTO - 077806028-42 -** 13553613-0 - IPVA - RENAVAM / EXERC 00804993270/2021 - 192,76 - **HEVERALDO CARDOSO DE ALMEIDA - 106737219-90 -** 13561170-0 - IPVA - RENAVAM / EXERC 00807722073/2021 - 369,92 - **HEVERSON ALVES DA GAMA - 061127449-37 -** 13550139-5 - IPVA - RENAVAM / EXERC 00757613276/2021 - 462,89 - **HEVERTON ANDRE DE FREITAS - 065706699-07 -**

Diário Oficial Certificado Digitalmente
O Departamento de Imprensa Oficial do Estado do Paraná, da garantia de autenticidade deste documento, desde que visualizado através do site http://www.imprensaoficial.pr.gov.br

13560570-0 - IPVA - RENAVAM / EXERC 00762933585/2021 - 462,46 - **HEVERTON LUIS NONEMACHER - 029576619-00 -** 13565554-6 - IPVA - RENAVAM / EXERC 01067611794/2022 - 2.224,34 - **HEVERTON RICARDO ANACLETO DA SILVA - 067087489-24 -** 13559062-2 - IPVA - RENAVAM / EXERC 00752419013/2021 - 396,52 - **HEVERTON VOLTOLINI - 116687429-00 -** 13540666-0 - IPVA - RENAVAM / EXERC 00770817483/2021 - 531,53 - **HEWERSON MESQUITA BARBOSA - 044830829-06 -** 13551367-9 - IPVA - RENAVAM / EXERC 00165114258/2021 - 201,22 - **HEYDNALDO DE OLIVEIRA VENTURA - 108187689-16 -** 13553904-0 - IPVA - RENAVAM / EXERC 00793058384/2021 - 148,15 - **HIAGO APARECIDO MAXIMO DA COSTA - 071733309-47 -** 13545645-4 - IPVA - RENAVAM / EXERC 00588844454/2022 - 1.195,67 - 13545727-2 - IPVA - RENAVAM / EXERC 00525492054/2022 - 1.136,58 - 13545814-7 - IPVA - RENAVAM / EXERC 00493867848/2022 - 1.136,58 - 13545896-1 - IPVA - RENAVAM / EXERC 00473929945/2022 - 1.064,77 - **HIAGO AUGUSTO MOREIRA - 091905519-23 -** 13556481-8 - IPVA - RENAVAM / EXERC 00801401640/2021 - 143,78 - **HIAGO CESAR COSTA SANTOS - 091715639-03 -** 13554535-0 - IPVA - RENAVAM / EXERC 00461349698/2021 - 212,07 - **HIAGO GUILHERME DOS SANTOS - 087095049-58 -** 13546044-3 - IPVA - RENAVAM / EXERC 00761142401/2021 - 459,59 - **HIEGON NICOLLAS VIEIRA RIBEIRO - 086889859-79 -** 13570557-8 - IPVA - RENAVAM / EXERC 01209712110/2022 - 2.714,63 - **HIGO FORLAN AMARAL - 027131349-86 -** 13564641-5 - IPVA - RENAVAM / EXERC 01125438190/2022 - 2.070,03 - **HIGO SILVA MONTEIRO MARTINS - 019034375-39 -** 13555703-0 - IPVA - RENAVAM / EXERC 00880195215/2022 - 217,47 - **HIGOR ANTONIO DOS REIS ASSUNCAO - 028766389-24 -** 13549062-8 - IPVA - RENAVAM / EXERC 01138928035/2022 - 1.001,22 - **HIGOR DA SILVA PAES - 067559499-57 -** 13556785-0 - IPVA - RENAVAM / EXERC 00503418013/2022 - 3.240,78 - **HIGOR DE MELO HAMMERSCHMIDT - 041674709-42 -** 13539298-7 - IPVA - RENAVAM / EXERC 00119159830/2021 - 170,01 - **HIGOR DE OLIVEIRA DIAS - 150874969-89 -** 13560535-2 - IPVA - RENAVAM / EXERC 00766624870/2021 - 182,98 - **HIGOR DOS SANTOS ROCHA - 101947499-83 -** 13547308-1 - IPVA - RENAVAM / EXERC 00818291435/2021 - 229,24 - **HIGOR PACHECO DE AZEVEDO - 092482969-98 -** 13552152-3 - IPVA - RENAVAM / EXERC 00987234943/2021 - 166,42 - **HILARIO DOLLA - 056391609-50 -** 13553672-5 - IPVA - RENAVAM / EXERC 00769059082/2021 - 359,91 - **HILARIO FIGUEIREDO BATISTA - 703215667-34 -** 13555406-5 - IPVA - RENAVAM / EXERC 00767962273/2021 - 423,48 - **HILARIO KUIAWA GIMNY - 055745819-65 -** 13561949-3 - IPVA - RENAVAM / EXERC 00343784530/2021 - 194,56 - **HILARIO MENDES - 633086819-00 -** 13540032-7 - IPVA - RENAVAM / EXERC 00455251886/2021 - 218,91 - **HILARIO NHEMBARAI ALVES - 076830919-01 -** 13557881-9 - IPVA - RENAVAM / EXERC 00345881737/2021 - 218,91 - **HILARIO TADEU WILCZAK - 737053909-10 -** 13562826-3 - IPVA - RENAVAM / EXERC 00755310268/2021 - 337,72 - **HILDA ALBARA MACAGNAN - 723267609-30 -** 13571555-7 - IPVA - RENAVAM / EXERC 00327994762/2022 - 1.437,37 - **HILDA DA SILVA DIAS - 628335709-10 -** 13549246-9 - IPVA - RENAVAM / EXERC 00491903073/2022 - 3.023,42 - **HILDA DE FRANCA MELO - 057047399-38 -** 13563643-6 - IPVA - RENAVAM / EXERC 00790667282/2021 - 323,26 - **HILDA DOS SANTOS SILVA - 496237619-53 -** 13547999-3 - IPVA - RENAVAM / EXERC 00136356907/2021 - 185,51 - **HILDA ELOY DOS SANTOS - 039841349-59 -** 13558333-2 - IPVA - RENAVAM / EXERC 00943483620/2021 - 160,35 - **HILDA LERIS DA SILVA CASTRO - 033476359-22 -** 13540056-4 - IPVA - RENAVAM / EXERC 01075951280/2021 - 152,87 - **HILDA MOLING - 647696669-34 -** 13540504-3 - IPVA - RENAVAM / EXERC 00759858543/2021 - 380,19 - **HILDA PINHEIRO DA SILVA - 786653379-20 -** 13538329-5 - IPVA - RENAVAM / EXERC 00753026139/2021 - 359,91 - **HILDA SIZUE NAGAMI - 156972589-68 -** 13549921-8 - IPVA - RENAVAM / EXERC 00770780121/2021 - 396,52 - **HILDA TOMIM DE OLIVEIRA - 034733559-41 -** 13567782-5 - IPVA - RENAVAM / EXERC 00853254036/2022 - 1.256,45 - **HILDEBRANDO JOAQUIM DOS SANTOS - 120931303-00 -** 13554019-6 - IPVA - RENAVAM / EXERC 00789969149/2021 - 197,97 - **HILDO DE JESUS - 019729205-45 -** 13557093-1 - IPVA - RENAVAM / EXERC 00183589572/2021 - 198,47 - **HILTON DE SOUZA - 054325469-06 -** 13553528-1 - IPVA - RENAVAM / EXERC 00323850464/2021 - 194,56 - **HILTON SABARA - 911521279-34 -** 13565514-7 - IPVA - RENAVAM / EXERC 00268219150/2022 - 291,68 - **HIPERCON CONSTRUCOES LTDA - ME - 18183154/0001-21 -** 13543803-0 - IPVA - RENAVAM / EXERC 01024774730/2022 - 2.378,70 - 13544025-6 - IPVA - RENAVAM / EXERC 01047300262/2022 - 2.378,70 - **HIPPO TRANSPORTES LTDA - 85054328/0001-43 -** 13562243-5 - IPVA - RENAVAM / EXERC 00866416242/2022 - 866,90 - 13562764-0 - IPVA - RENAVAM / EXERC 00788115120/2022 - 804,46 - 13563349-6 - IPVA - RENAVAM / EXERC 00788579975/2022 - 804,46 - 13563880-3 - IPVA - RENAVAM / EXERC 00863826679/2022 - 755,81 - 13564400-5 - IPVA - RENAVAM / EXERC 00863294600/2022 - 755,81 - 13564924-4 - IPVA - RENAVAM / EXERC 00863829066/2022 - 755,81 - 13565443-4 - IPVA - RENAVAM / EXERC 00863828582/2022 - 755,81 - **HIRIS MAIRAN MENDONCA - 402836878-27 -** 13542417-0 - IPVA - RENAVAM / EXERC 00822031469/2021 - 145,06 - **HIRLAN SILVA SANTOS DO ROSARIO - 073931619-23 -** 13556937-2 - IPVA - RENAVAM / EXERC 00760358290/2021 - 408,05 - **HIROSHI UYEMURA - 864826299-20 -** 13571589-1 - IPVA - RENAVAM / EXERC 00853644179/2022 - 1.091,05 - **HISNAUER LOGISTICA LTDA - 12148802/0001-22 -** 13569113-5 - IPVA - RENAVAM / EXERC 01018159760/2022 - 2.876,62 - 13569128-3 - IPVA - RENAVAM / EXERC 00577400975/2022 - 2.278,60 - 13569149-6 - IPVA - RENAVAM / EXERC 00849343232/2022 - 206,59 - **HITALLO YAGO FELIPE DA COSTA - 075290849-92 -** 13563708-4 - IPVA - RENAVAM / EXERC 00326896040/2021 - 194,56 - **HITOR LUCAS STEFFAN - 088214989-05 -** 13570856-9 - IPVA - RENAVAM / EXERC 00603344704/2022 - 2.278,83 - **HOELITON MARCOS BOTT - 815380739-00 -** 13549251-5 - IPVA - RENAVAM / EXERC 00516837133/2021 - 212,15 - **HOLANDO PINHEIRO DA SILVA - 253300559-20 -** 13545789-2 - IPVA - RENAVAM / EXERC 00778038874/2021 - 224,74 - **HOMERO ADAO DE PAULA - 302071189-49 -** 13570228-5 - IPVA - RENAVAM / EXERC 00768301165/2021 - 399,20 - **HOMERO CESAR RIBAS - 666195219-91 -** 13570304-4 - IPVA - RENAVAM / EXERC 00261337262/2022 - 3.732,69 - **HOMERO WILSON DE CARVALHO - 040721049-06 -** 13546953-0 - IPVA - RENAVAM / EXERC 00751997560/2021 - 399,20 - **HONG SOON KANG - 394070129-72 -** 13541500-6 - IPVA - RENAVAM / EXERC 00767942760/2021 - 548,29 - **HONIZAN DLUGOKENSKI - 078796849-80 -** 13541318-6 - IPVA - RENAVAM / EXERC 00964343347/2021 - 145,43 - **HONORINA DAS GRACAS RISDEN MACHADO - 308292329-15 -** 13542440-4 - IPVA - RENAVAM / EXERC 00756924855/2021 - 423,33 - **HONORINO BATISTA DE JESUS - 366173261-72 -** 13569537-8 - IPVA - RENAVAM / EXERC 00907249264/2021 - 145,67 - **HONORIO RIPOL NETO - 914127579-91 -** 13541053-5 - IPVA - RENAVAM / EXERC 00773279199/2021 - 364,03 - **HORACINO DOS SANTOS - 066256569-09 -** 13549759-2 - IPVA - RENAVAM / EXERC 00989183688/2022 - 240,96 - **HORACIO ANTONIO VALLEJOS - 010924299-80 -** 13560779-7 - IPVA - RENAVAM / EXERC 00770565816/2021 - 377,07 - **HORACIO BAUERMEISTER - 060756349-40 -** 13569550-5 - IPVA - RENAVAM / EXERC 00933159110/2022 - 564,99 - **HORACIO BRASIL - 022401309-20 -** 13550182-4 - IPVA - RENAVAM / EXERC 00826251080/2022 - 1.756,46 - **HORAIDE DOS SANTOS SOUSA - 017907039-80 -** 13555825-7 - IPVA - RENAVAM / EXERC 01139904377/2022 - 3.118,96 - **HORTENCIO PEREIRA DO NASCIMENTO - 051995139-58 -** 13563718-1 - IPVA - RENAVAM / EXERC 00771297971/2021 - 317,06 - **HOSPITALAB COM DE MATERIAIS HOSPITALARES LTDA EPP - 82338435/0001-05 -** 13542591-5 - IPVA - RENAVAM / EXERC 00765225522/2021 - 504,99 - **HOSPMED COMERCIO LTDA - 18224182/0001-40 -** 03653404-4 - CONTRATOS - PROTOCOLO 23.867.288-0 - 957,11 - **HOTEL ARAPOTI LTDA - 01250709/0001-08 -** 13542757-8 - IPVA - RENAVAM / EXERC 00754957268/2021 - 396,52 - **HOTON DE PAULO MOREIRA - 236235519-53 -** 13539675-3 - IPVA - RENAVAM / EXERC 01249492707/2022 - 2.359,60 - **HUDSON FERREIRA - 111200499-89 -** 13568010-9 - IPVA - RENAVAM / EXERC 00770170773/2021 - 158,11 - **HUDSON JOSE BUENO - 779866369-04 -** 13568306-0 - IPVA - RENAVAM / EXERC 00888537654/2022 - 1.508,56 - 13568765-0 - IPVA - RENAVAM / EXERC 00778622312/2022 - 1.014,26 - **HUDSON REUBY SOUSA - 392179518-46 -** 13562944-8 - IPVA - RENAVAM / EXERC 01115675084/2022 - 438,19 - **HUDSON SILVESTRE HENEMANN - 876022709-59 -** 13547400-2 - IPVA - RENAVAM / EXERC 00815122845/2021 - 578,41 - **HUGO ALVES DA PAZ - 030140979-00 -** 13556574-1 - IPVA - RENAVAM / EXERC 00807624896/2021 - 229,24 - **HUGO CARDOSO DOS SANTOS - 085229719-00 -** 13539848-9 - IPVA - RENAVAM / EXERC 00496541307/2022 - 296,26 - **HUGO CARLOS ROSIN - 310897479-34 -** 13551500-0 - IPVA - RENAVAM / EXERC 00490668542/2021 - 230,90 - **HUGO CEZAR MESSIAS - 014093369-72 -** 13564191-0 - IPVA - RENAVAM / EXERC 00961055243/2022 - 2.002,71 - **HUGO CLAUDIO GARCIA BATISTIOLI - 112303999-25 -** 13562678-3 - IPVA - RENAVAM / EXERC 00335969364/2021 - 194,56 - **HUGO DAMIAO DOS SANTOS - 064712159-08 -** 13541091-8 - IPVA - RENAVAM / EXERC 00775844977/2021 - 459,59 - **HUGO DE OLIVEIRA MACARINI - 048417679-08 -** 13553218-5 - IPVA - RENAVAM / EXERC 00336565720/2021 - 194,56 - **HUGO DOS SANTOS ANDERS - 084123939-88 -** 13564251-7 - IPVA - RENAVAM / EXERC 00206557485/2022 - 2.121,94 - **HUGO EDUARDO COSTA DUARTE - 165936058-75 -** 13541134-5 - IPVA - RENAVAM / EXERC 00118955390/2021 - 552,80 - **HUGO ELIZEU BARROZO - 125515939-13 -** 13563755-6 - IPVA - RENAVAM / EXERC 00262190923/2022 - 896,85 - **HUGO ENNES VILLAS BOAS JUNIOR - 938009751-49 -** 13558092-9 - IPVA - RENAVAM / EXERC 00817294716/2021 - 228,77 - **HUGO HAMILKO CHAVES - 048347579-35 -** 13538919-6 - IPVA - RENAVAM / EXERC 00979172004/2021 - 224,65 - **HUGO HENRIQUE DA SILVA - 091894369-89 -** 13551639-2 - IPVA - RENAVAM / EXERC 00925185477/2022 - 184,60 - **HUGO LEONARDO DANTAS DEARO - 084333709-52 -** 13553321-1 - IPVA - RENAVAM / EXERC 00134872827/2021 - 197,59 - **HUGO MARTINS CARDOSO - 083267579-26 -** 13566648-3 - IPVA - RENAVAM / EXERC 00367466490/2021 - 194,56 - **HUGO MURILO SANTOS - 057806299-27 -** 13569811-3 - IPVA - RENAVAM / EXERC 00901055280/2022 - 330,04 - **HUGO RODRIGUES - 059117439-14 -** 13552424-7 - IPVA - RENAVAM / EXERC 00761106960/2021 - 456,69 - **HUMBERTO BORDIN - 351322481-87 -** 13569750-8 - IPVA - RENAVAM / EXERC 00380325675/2022 - 1.091,32 - **HUMBERTO GOUVEIA CAMPELO - 438150145-49 -** 13550408-4 - IPVA - RENAVAM / EXERC 00754184331/2021 - 211,74 - **HUMBERTO JUNIOR DA SILVA OLIVEIRA - 072738859-24 -** 13562103-0 - IPVA - RENAVAM / EXERC 00753313537/2021 - 359,91 - **HUMBERTO LEGNAGHI - 370444789-72 -** 13548217-0 - IPVA - RENAVAM / EXERC 00789489309/2021 - 181,15 - **HUMBERTO LINO ALVES - 032354549-18 -** 13559789-9 - IPVA - RENAVAM / EXERC 00341586366/2021 - 194,56 - **HUMBERTO LUIZ DE ALENCAR LAMARTINE CELIS - 019385469-46 -** 13554697-6 - IPVA - RENAVAM / EXERC 00768857619/2021 - 364,03 - **HUMBERTO MARINO DA LUZ - 244919939-04 -** 13555911-3 - IPVA - RENAVAM / EXERC 00772151920/2021 - 399,20 - **HUMBERTO PEREIRA DA SILVA - 875321589-34 -** 13546891-6 - IPVA - RENAVAM / EXERC 00231622899/2021 - 146,20 - **HURDILEI DA SILVA ALVES NETO - 027223759-07 -** 13550654-0 - IPVA - RENAVAM / EXERC 00764464744/2021 - 456,69 - **HV NOS DOIS LTDA - 12776171/0001-96 -** 13539906-0 - IPVA - RENAVAM / EXERC 00752627015/2021 - 543,39 - **HYAGO PIRES - 074031409-23 -** 13554270-9 - IPVA - RENAVAM / EXERC 01152754235/2021 - 429,22 - **I D PACHECO & CIA LTDA - 10486432/0001-08 -** 13544474-0 - IPVA - RENAVAM / EXERC 00791111105/2021 - 181,41 - **I DA SILVA ROSA & CIA LTDA - ME - 07215881/0001-07 -** 13549031-8 - IPVA - RENAVAM / EXERC 00269505520/2021 - 206,50 - **IAGO LOPES DE OLIVEIRA - 054759749-50 -** 13570540-3 - IPVA - RENAVAM / EXERC 00979868432/2022 - 240,96 - **IAN TECHMEIER DOS SANTOS - 040519061-16 -** 13553638-5 - IPVA - RENAVAM / EXERC 00772363650/2021 - 441,30 - **IARA ALCIONE PONTES KROMP - 050839429-50 -** 13557818-5 - IPVA - RENAVAM / EXERC 00963546260/2021 - 145,43 - **IARA APARECIDA DOS SANTOS VIEIRA - 045862499-35 -** 13560575-1 - IPVA - RENAVAM / EXERC 00792007689/2021 - 224,74 - **IARA ARIEL RODRIGUES - 925764439-15 -** 13554493-0 - IPVA - RENAVAM / EXERC 00764603469/2021 - 419,43 - **IARA CRISTINA MIRANDA DOS SANTOS - 099100639-99 -** 13547009-0 - IPVA - RENAVAM / EXERC 00886938422/2021 - 174,73 - **IARA DA SILVA SANTOS - 073927829-08 -** 13539690-7 - IPVA - RENAVAM / EXERC 00851842747/2021 - 174,68 - **IARA DE OLIVEIRA FRANCA - 052377549-02 -** 13547063-5 - IPVA - RENAVAM / EXERC 00830138110/2022 - 624,07 - **IARA DO ROCIO AMARAL COSTA - 022445479-06 -** 13558371-5 - IPVA - RENAVAM / EXERC

01046281981/2021 - 212,15 - **IARA ISABEL BOSI DE SOUZA - 709058199-34 -** 13570562-4 - IPVA - RENAVAM / EXERC 00898729122/2022 - 824,03 - **IARA KATOLIK DA CRUZ - 067291599-52 -** 13541602-9 - IPVA - RENAVAM / EXERC 00759795525/2021 - 459,59 - **IARA MACHADO MACIEL - 495148309-20 -** 13543025-0 - IPVA - RENAVAM / EXERC 00767782860/2021 - 531,53 - **IARA MACIEL DA COSTA - 544834849-15 -** 13544053-1 - IPVA - RENAVAM / EXERC 00486078930/2021 - 517,40 - **IARA REGINA CARDOSO - 857535999-15 -** 13541040-3 - IPVA - RENAVAM / EXERC 00599992727/2021 - 557,21 - **IARA TERESINHA GABRE - 321049019-87 -** 13561753-9 - IPVA - RENAVAM / EXERC 00774216344/2021 - 364,03 - **IBRAHIM SABA NETO - 021136108-92 -** 13572033-0 - IPVA - RENAVAM / EXERC 00809196220/2022 - 832,62 - **ICAB ARTESANATO EIRELI ME - 07458948/0001-34 -** 13570293-5 - IPVA - RENAVAM / EXERC 00394911075/2022 - 2.325,40 - **ICF DO BRASIL TRANSPORTES E LOGISTICA LTDA - 06303252/0001-76 -** 13543641-0 - IPVA - RENAVAM / EXERC 00336689870/2022 - 2.215,85 - **ICLENES MARTA BELUSSO - 706924089-91 -** 13563151-5 - IPVA - RENAVAM / EXERC 00821023519/2022 - 1.580,05 - 13563279-1 - IPVA - RENAVAM / EXERC 00871884399/2022 - 170,16 - **IDA DE FATIMA GUIRRO - 782723789-49 -** 13562086-6 - IPVA - RENAVAM / EXERC 00771061889/2021 - 364,03 - **IDACIL CAETANO VALENTIM - 192848619-34 -** 13542547-8 - IPVA - RENAVAM / EXERC 00753456656/2021 - 472,29 - **IDAIR ANTUNES DA SILVA - 057186939-43 -** 13570000-2 - IPVA - RENAVAM / EXERC 01033939304/2022 - 1.094,25 - 13570051-7 - IPVA - RENAVAM / EXERC 00282218351/2022 - 1.043,95 - 13570103-3 - IPVA - RENAVAM / EXERC 00851137245/2022 - 605,52 - **IDAIR BARCELINO - 065075659-20 -** 13543348-9 - IPVA - RENAVAM / EXERC 00753647141/2021 - 530,86 - **IDAIR CARDOSO VARGAS - 059780279-35 -** 13564052-2 - IPVA - RENAVAM / EXERC 00775003352/2021 - 300,10 - **IDALECIO SANCHES SALLA - 675412329-04 -** 13565945-2 - IPVA - RENAVAM / EXERC 00991132025/2022 - 1.805,58 - **IDALINA DE LUCAS DA CRUZ - 518901949-72 -** 13555001-9 - IPVA - RENAVAM / EXERC 01019050001/2022 - 2.182,67 - **IDALINA WAGNITZ VELHO - 031250289-30 -** 13538180-2 - IPVA - RENAVAM / EXERC 00772408688/2021 - 459,59 - **IDALINO JOSE CANDIDO - 230608169-72 -** 13562130-7 - IPVA - RENAVAM / EXERC 01147923440/2022 - 2.981,12 - **IDARIA DIAS DE MELO - 084582999-84 -** 13542855-8 - IPVA - RENAVAM / EXERC 00478355211/2021 - 212,15 - **IDARIO ALEXANDRE PEREIRA DA SILVA - 086384379-43 -** 13542555-9 - IPVA - RENAVAM / EXERC 00460024370/2021 - 239,69 - **IDE LUCIO LEON BORDES - 748609099-68 -** 13546059-1 - IPVA - RENAVAM / EXERC 00759116997/2021 - 456,69 - **IDELCIO DOS SANTOS NASSAR ROSA - 080032519-23 -** 13557862-2 - IPVA - RENAVAM / EXERC 00765188317/2021 - 399,20 - **IDELCIO ULIANA & CIA LTDA ME - 00905001/0001-85 -** 13546496-1 - IPVA - RENAVAM / EXERC 00450203735/2022 - 3.885,43 - 13546629-8 - IPVA - RENAVAM / EXERC 00471113727/2022 - 1.376,60 - **IDELFONSO HABITZREUTER - 552627409-87 -** 13552790-4 - IPVA - RENAVAM / EXERC 00775450642/2021 - 152,74 - **IDENELSON DE JESUS CHICONATO - 327903419-15 -** 13548073-8 - IPVA - RENAVAM / EXERC 00964047039/2022 - 199,73 - **IDENY VALMIRE LEITE - 022386239-81 -** 13547824-5 - IPVA - RENAVAM / EXERC 00941155170/2022 - 827,76 - **IDERALDO PROENCA DE MELLO - 440312119-53 -** 13548558-6 - IPVA - RENAVAM / EXERC 00327638303/2021 - 218,91 - 13549268-0 - IPVA - RENAVAM / EXERC 00968015964/2021 - 155,17 - **IDETE PERIN MONTEIRO - 861090499-72 -** 13539672-9 - IPVA - RENAVAM / EXERC 00851213278/2022 - 643,20 - **IDEVALDO BISPO - 252639098-29 -** 13564343-2 - IPVA - RENAVAM / EXERC 00837621470/2022 - 782,63 - **IDEVER DA APARECIDA DOS SANTOS - 023992529-77 -** 13556042-1 - IPVA - RENAVAM / EXERC 00787780766/2021 - 181,15 - **IDILENE DE ANDRADE - 099102898-81 -** 13543838-3 - IPVA - RENAVAM / EXERC 00767337204/2021 - 337,08 - **IDIO JOAQUIM CANDIOTTO - 191930929-20 -** 13548220-0 - IPVA - RENAVAM / EXERC 00997185899/2022 - 4.155,07 - **IDITE DOS SANTOS BEGNINI - 768300809-59 -** 13567714-0 - IPVA - RENAVAM / EXERC 01151217139/2022 - 847,25 - **IDOILES DOS SANTOS - 882897109-68 -** 13539720-2 - IPVA - RENAVAM / EXERC 00214118975/2021 - 168,30 - **IDOILSON CORREIA MARINS - 083080869-85 -** 13552352-6 - IPVA - RENAVAM / EXERC 00759444315/2021 - 456,69 - **IEDA MARA SOARES - 496536019-20 -** 13557591-7 - IPVA - RENAVAM / EXERC 00761461132/2021 - 399,20 - **IEDA MARIA MARTINS DE AVILA SERVICOS - 24512197/0001-06 -** 13571323-6 - IPVA - RENAVAM / EXERC 01168611862/2022 - 4.720,55 - **IEDA PARIZOTTO LIESESKI - 018353169-80 -** 13557717-0 - IPVA - RENAVAM / EXERC 00880358831/2022 - 206,16 - **IEDA VEIGA DA SILVA - 007371708-83 -** 13556004-9 - IPVA - RENAVAM / EXERC 00770640478/2021 - 423,33 - **IGACY ROSSI NETO - 045471939-67 -** 13539479-3 - IPVA - RENAVAM / EXERC 00929768787/2022 - 942,08 - **IGNACIO FERREIRA GONZALEZ - 126993678-69 -** 13548378-8 - IPVA - RENAVAM / EXERC 00770829724/2021 - 377,07 - **IGNACIO XISTO CHRIST - 643679409-34 -** 13560850-5 - IPVA - RENAVAM / EXERC 00342172670/2022 - 1.494,66 - 13560923-4 - IPVA - RENAVAM / EXERC 00963732196/2022 - 1.436,21 - **IGNEZ AZEVEDO - 598302049-87 -** 13556634-9 - IPVA - RENAVAM / EXERC 00151637083/2021 - 413,70 - **IGO LAURINDO FAGUNDES CUBAS - 040253689-43 -** 13567056-1 - IPVA - RENAVAM / EXERC 00401013626/2021 - 194,56 - **IGOR CARDOSO MUELLER - 088182849-16 -** 13560665-0 - IPVA - RENAVAM / EXERC 00120463121/2021 - 166,42 - **IGOR CELIOMAR CASARIN - 081119229-65 -** 13571852-1 - IPVA - RENAVAM / EXERC 01049170331/2022 - 5.587,40 - 13571866-1 - IPVA - RENAVAM / EXERC 00546216110/2022 - 2.763,06 - **IGOR CONAN PINTO DA SILVA - 090729679-33 -** 13570551-9 - IPVA - RENAVAM / EXERC 00403582229/2021 - 194,56 - **IGOR DE ABREU PEDRO - 085636669-24 -** 13544700-5 - IPVA - RENAVAM / EXERC 01222876830/2021 - 425,35 - **IGOR FELIPE TIMOTEO ALVES - 113576799-80 -** 13542665-2 - IPVA - RENAVAM / EXERC 00841749361/2021 - 531,80 - **IGOR FERNANDO BARBOSA ZATTAR PEREIRA - 093857609-71 -** 13539015-1 - IPVA - RENAVAM / EXERC 00510495966/2021 - 212,15 - **IGOR FLORENTINO DA SILVA-ME - 18393332/0001-49 -** 13570257-9 - IPVA - RENAVAM / EXERC 01086083323/2022 - 1.707,40 - **IGOR HENRIQUE DA ROCHA - 090035739-80 -** 13555924-5 - IPVA - RENAVAM / EXERC 00283163429/2021 - 236,39 - **IGOR HENRIQUE PERBONI - 065165259-60 -** 13564271-1 - IPVA - RENAVAM / EXERC 01075267800/2021 - 145,87 - **IGOR HUDSON SILVA - 092849579-58 -** 13544886-9 - IPVA - RENAVAM / EXERC 00450535380/2022 - 508,45 - **IGOR IVO BILEK - 341076909-97 -** 13555501-0 - IPVA - RENAVAM / EXERC 00765051486/2021 - 402,79 - **IGOR JOSE MEYER MARTINS - 114154769-42 -** 13562032-7 - IPVA - RENAVAM / EXERC 00336544111/2021 - 194,56 - **IGOR JOSE PEREIRA - 043645169-70 -** 13571860-2 - IPVA - RENAVAM / EXERC 00896118401/2022 - 600,08 - **IGOR JUNIO DOS SANTOS - 094232389-04 -** 13539394-0 - IPVA - RENAVAM / EXERC 00770815367/2021 - 474,55 - **IGOR KUBISSE - 087800069-06 -** 13538560-3 - IPVA - RENAVAM / EXERC 00757435092/2021 - 489,38 - **IGOR LUIZ GONCALVES DE OLIVEIRA - 098436669-50 -** 13553365-3 - IPVA - RENAVAM / EXERC 00781158320/2021 - 422,01 - **IGOR LUIZ KERBER - 906653509-10 -** 13549666-9 - IPVA - RENAVAM / EXERC 00257958134/2021 - 158,70 - **IGOR LUSTROZA GOMES - 108701389-52 -** 13550370-3 - IPVA - RENAVAM / EXERC 00767512626/2021 - 396,52 - **IGOR MARCIO DA SILVA - 090595369-08 -** 13554912-6 - IPVA - RENAVAM / EXERC 00764336096/2021 - 364,03 - **IGOR MICHAEL DOS SANTOS - 091878549-96 -** 13567666-7 - IPVA - RENAVAM / EXERC 00754969410/2021 - 408,05 - **IGOR MIGUEL COSTITI - 109522009-88 -** 13550474-2 - IPVA - RENAVAM / EXERC 00458885835/2022 - 3.702,01 - 13550567-6 - IPVA - RENAVAM / EXERC 00599625422/2022 - 1.083,95 - **IGOR OLIVEIRA SILVA - 073117385-63 -** 13540302-4 - IPVA - RENAVAM / EXERC 01176273253/2021 - 380,85 - **IGOR OTAVIO LIPOVIESKI - 114779829-06 -** 13543757-3 - IPVA - RENAVAM / EXERC 01048235570/2021 - 164,02 - **IGOR RAFAEL LUSTOSA DE LIMA SBRISSIA - 005652659-89 -** 13566770-6 - IPVA - RENAVAM / EXERC 00325949166/2022 - 469,57 - **IGOR RICARDO DE OLIVEIRA - 085854609-46 -** 13566533-9 - IPVA - RENAVAM / EXERC 00408739010/2021 - 194,56 - **IGOR SANCHES DA SILVA - 086277269-90 -** 13543643-7 - IPVA - RENAVAM / EXERC 00413333612/2021 - 194,56 - **IGOR SANTANA DE LIMA - 052749619-75 -** 13541668-1 - IPVA - RENAVAM / EXERC 01041282947/2021 - 440,96 - **IGOR SILAS DO COUTO FERREIRA - 089128169-00 -** 13559050-9 - IPVA - RENAVAM / EXERC 00450004783/2021 - 236,39 - **IGOR SILVA FERREIRA - 090414209-40 -** 13567209-2 - IPVA - RENAVAM / EXERC 01239729739/2022 - 674,10 - 13567663-2 - IPVA - RENAVAM / EXERC 00876270658/2022 - 411,69 - **IGOR SILVEIRA PORTES - 004078611-06 -** 13566239-9 - IPVA - RENAVAM / EXERC 00946235775/2021 - 153,89 - **IGOR SOARES - 102234059-06 -** 13556980-1 - IPVA - RENAVAM / EXERC 00758264950/2021 - 408,05 - **IGOR SOARES DA COSTA - 071139731-75 -** 13563700-9 - IPVA - RENAVAM / EXERC 00910335265/2021 - 153,89 - **IGOR STRUCKER DE OLIVEIRA - 31179827/0001-38 -** 13548812-7 - IPVA - RENAVAM / EXERC 00172757657/2022 - 1.213,15 - **IGOR ZANELLI ANGELOSSI - 088419119-21 -** 13540063-7 - IPVA - RENAVAM / EXERC 00488682185/2021 - 239,69 - **ILANA PRISCILA PEREIRA DE OLIVEIRA - 112564349-81 -** 13550925-6 - IPVA - RENAVAM / EXERC 00768369339/2021 - 460,48 - **ILANA RUBIA ANDRADE DA SILVA - 050513169-21 -** 13552016-0 - IPVA - RENAVAM / EXERC 00751356344/2021 - 459,59 - **ILARIO DE OLIVEIRA - 014100839-34 -** 13555330-1 - IPVA - RENAVAM / EXERC 00769634761/2021 - 408,05 - **ILARIO MEZZARI PINTO - 058942539-00 -** 13544747-1 - IPVA - RENAVAM / EXERC 00371707650/2021 - 236,39 - **ILBERTO EFFTING - 466917409-63 -** 13552063-2 - IPVA - RENAVAM / EXERC 00775569828/2021 - 368,14 - **ILDA AMORIM - 047634229-52 -** 13543645-3 - IPVA - RENAVAM / EXERC 00832884871/2021 - 154,41 - **ILDA JACYARA CARVALHO ASSUNCAO - 105246559-52 -** 13569431-2 - IPVA - RENAVAM / EXERC 00379933535/2022 - 3.125,17 - **ILDA MARIA CRUZATTI - 715080409-82 -** 13544438-3 - IPVA - RENAVAM / EXERC 00754974812/2021 - 456,69 - **ILDA MARIA DE SANTANA CHIOCA - 758332719-91 -** 13555919-9 - IPVA - RENAVAM / EXERC 00872892760/2022 - 191,04 - **ILDA MARIA GONCALVES DE OLIVEIRA - 780817699-00 -** 13570821-6 - IPVA - RENAVAM / EXERC 01085746930/2022 - 1.380,37 - 13570917-4 - IPVA - RENAVAM / EXERC 01052123284/2022 - 868,44 - **ILDA PEREIRA DOS SANTOS - 857119859-49 -** 13541088-8 - IPVA - RENAVAM / EXERC 00492504555/2021 - 212,15 - **ILDA VIEIRA LOPES DA SILVA - 038587219-48 -** 13571936-6 - IPVA - RENAVAM / EXERC 00856926841/2022 - 2.815,06 - **ILDECI LAFAETE ALVES - 521355949-20 -** 13569745-1 - IPVA - RENAVAM / EXERC 00487862511/2022 - 4.908,18 - 13569778-8 - IPVA - RENAVAM / EXERC 00831155817/2022 - 1.968,93 - **ILDEFONSO ROESSLER - 926234339-68 -** 13552349-6 - IPVA - RENAVAM / EXERC 00531745139/2021 - 175,95 - **ILDEMIR SANTANA FRAGA - 858704845-70 -** 13544272-0 - IPVA - RENAVAM / EXERC 00970068999/2021 - 197,59 - **ILDES HENRIQUE DOS SANTOS - 029720589-76 -** 13553494-3 - IPVA - RENAVAM / EXERC 00779152271/2021 - 337,72 - **ILDO JOSE BARBOSA - 010433069-43 -** 13566738-2 - IPVA - RENAVAM / EXERC 00941773108/2021 - 153,89 - **ILDO TOME DA CRUZ - 062440089-10 -** 13546815-0 - IPVA - RENAVAM / EXERC 00769812945/2021 - 591,27 - **ILDO ZONTA - 024440329-50 -** 13541928-1 - IPVA - RENAVAM / EXERC 00840508476/2021 - 425,76 - **ILEDIR ZACARIAS DE MEDEIROS - 393337951-20 -** 13554766-2 - IPVA - RENAVAM / EXERC 00793275032/2022 - 681,61 - **ILEODIR JOAO DA SILVA - 046023199-55 -** 13542526-5 - IPVA - RENAVAM / EXERC 01129124336/2022 - 6.827,30 - **ILHA'ZUL CONFECCOES LTDA - 00758577/0001-67 -** 13552689-4 - IPVA - RENAVAM / EXERC 00283983035/2022 - 1.885,03 - **ILIER DE ARRUDA ANCKLER - 008014489-64 -** 13563713-0 - IPVA - RENAVAM / EXERC 00770280870/2021 - 744,07 - **ILIETE FORTUNATO HALATE - 590138699-04 -** 13542135-9 - IPVA - RENAVAM / EXERC 00231081987/2021 - 182,13 - **ILIRIA REGINA FABRICIO CAFE - 027888169-60 -** 13545188-6 - IPVA - RENAVAM / EXERC 00766261069/2021 - 462,46 - **ILISANGELA DA SILVA ME - 40278453/0001-07 -** 13550334-7 - IPVA - RENAVAM / EXERC 00206657536/2022 - 1.708,67 - **ILIZETE TOMAZ DE MIRANDA DE OLIVEIRA - 900309669-49 -** 13547534-3 - IPVA - RENAVAM / EXERC 00754746267/2021 - 472,29 - **ILIZEU CROVADOR - 715169729-53 -** 13557633-6 - IPVA - RENAVAM / EXERC 01065244999/2022 - 365,47 - **ILL EMPREENDIMENTOS LTDA - 17133418/0001-70 -** 13569345-6 - IPVA - RENAVAM / EXERC 00485265281/2022 - 3.744,62 - 13569368-5 - IPVA - RENAVAM / EXERC 00344368807/2022 - 3.104,73 - 13569394-4 - IPVA - RENAVAM / EXERC 00814084303/2022 - 788,27 - 13569422-3 - IPVA - RENAVAM / EXERC 00885447280/2022 - 682,73 - **ILMA DA SILVA - 011189459-05 -** 13551178-1 - IPVA - RENAVAM / EXERC 00758635796/2021 - 380,19 - **ILMA CLAUDIO BISPO - 014440875-92 -** 13569652-8 - IPVA - RENAVAM / EXERC 00893730262/2021 - 145,66 - **ILMA DOS SANTOS - 042731189-63 -** 13539934-5 -

Diário Oficial Certificado Digitalmente
O Departamento de Imprensa Oficial do Estado do Paraná, da garantia de autenticidade deste documento, desde que visualizado através do site http://www.imprensaoficial.pr.gov.br

IPVA - RENAVAM / EXERC 00862478286/2022 - 710,75 - **ILMAR KRUPINSKI - 096120718-37 -** 13549085-7 - IPVA - RENAVAM / EXERC 00324178786/2022 - 2.432,59 - **ILMAR MITHANCK - 721834549-20 -** 13545663-2 - IPVA - RENAVAM / EXERC 00766853349/2021 - 462,46 - **ILMAR PEITER - 557210799-91 -** 13549486-0 - IPVA - RENAVAM / EXERC 01151495031/2022 - 6.591,07 - **ILMAR SABINO - 875560069-72 -** 13562485-3 - IPVA - RENAVAM / EXERC 00872559378/2021 - 165,77 - **ILMO JOSE STIG MATOSO - 513167739-49 -** 13571583-2 - IPVA - RENAVAM / EXERC 00904101185/2022 - 2.359,27 - **ILOIR CARLOS FERREIRA - 057657399-03 -** 13567880-5 - IPVA - RENAVAM / EXERC 00772088853/2021 - 399,20 - **ILOIR DA SILVA CAMARA - 040444039-88 -** 13549210-8 - IPVA - RENAVAM / EXERC 00338725350/2021 - 194,56 - **ILOIR PINTO DE JESUS - 606793609-72 -** 13561921-3 - IPVA - RENAVAM / EXERC 00753787792/2021 - 362,51 - **ILONES RIBEIRO PERON - 046703689-66 -** 13554883-9 - IPVA - RENAVAM / EXERC 00821336363/2021 - 214,24 - **ILSE GRANDO - 829373629-15 -** 13568313-2 - IPVA - RENAVAM / EXERC 00250691590/2022 - 2.312,50 - **ILSE MARIA DIESEL - 333752089-87 -** 13569988-8 - IPVA - RENAVAM / EXERC 01008109646/2022 - 2.781,38 - **ILSE MENEGOL MOISYN - 342577560-04 -** 13548701-5 - IPVA - RENAVAM / EXERC 00776798685/2021 - 472,29 - **ILSE REINEHR BERNARDI - 617360319-53 -** 13547226-3 - IPVA - RENAVAM / EXERC 00778119351/2021 - 459,59 - **ILSE ROSA - 006445009-05 -** 13553353-0 - IPVA - RENAVAM / EXERC 00760921083/2021 - 364,03 - **ILSE TEREZINHA DA CRUZ VIER - 542969789-34 -** 13544213-5 - IPVA - RENAVAM / EXERC 00952825007/2021 - 197,92 - **ILSOMAR BRAGA DE LIMA - 278426568-43 -** 13571064-4 - IPVA - RENAVAM / EXERC 00340011688/2021 - 194,56 - **ILSON BRASILIO DE OLIVEIRA - 402965479-72 -** 13546138-5 - IPVA - RENAVAM / EXERC 00803562411/2021 - 213,00 - **ILSON JOSE DE LIMA - 031680369-35 -** 13562781-0 - IPVA - RENAVAM / EXERC 00761106928/2021 - 531,53 - **ILSON JOSE ROSA FALCAO - 756308509-20 -** 13538580-8 - IPVA - RENAVAM / EXERC 00491148623/2021 - 187,48 - **ILSON LEONEL DA SILVA - 653787339-87 -** 13570190-4 - IPVA - RENAVAM / EXERC 00917584040/2022 - 1.915,81 - **ILSON MACARIO DA SILVA - 709552209-04 -** 13559583-7 - IPVA - RENAVAM / EXERC 00788780492/2021 - 178,46 - **ILSON NEI COSTA - 875753299-00 -** 13538636-7 - IPVA - RENAVAM / EXERC 00771345615/2021 - 627,57 - **ILSON VENTURA DA ROCHA - 053622569-98 -** 13545851-1 - IPVA - RENAVAM / EXERC 00771687150/2021 - 423,33 - **ILTON SILVA - 366551049-04 -** 13549623-5 - IPVA - RENAVAM / EXERC 00804455368/2021 - 468,62 - **ILVA RAMOS CARNEIRO - 213509069-72 -** 13540576-0 - IPVA - RENAVAM / EXERC 00777793741/2021 - 197,97 - **ILVSON FIGURA - 080906399-92 -** 13568558-5 - IPVA - RENAVAM / EXERC 00156638304/2022 - 1.807,64 - **ILZA APARECIDA DE LIMA - 150401338-71 -** 13566276-3 - IPVA - RENAVAM / EXERC 00214966674/2021 - 225,29 - **ILZA DE MATTOS BRAGA DA SILVA - 008172509-48 -** 13544839-7 - IPVA - RENAVAM / EXERC 00945182716/2022 - 2.946,45 - **ILZA MARA CORRER DE MELO - 062987859-57 -** 13541557-0 - IPVA - RENAVAM / EXERC 00772300100/2021 - 543,39 - **ILZA MARIA LOPES BASTOS - 690209309-15 -** 13562479-9 - IPVA - RENAVAM / EXERC 01018337536/2022 - 202,01 - **ILZANIR DE SOUZA PINHEIRO - 071744649-20** - 13557398-1 - IPVA - RENAVAM / EXERC 00306037742/2021 - 196,60 - **IMPERIAL TABACOS E TRANSPORTES LTDA - 08345199/0001-00 -** 13556392-7 - IPVA - RENAVAM / EXERC 00981623000/2022 - 1.900,07 - 13556783-3 - IPVA - RENAVAM / EXERC 00210184485/2022 - 937,23 - **INACIA APARECIDA CARNEIRO - 016793199-73 -** 13563053-5 - IPVA - RENAVAM / EXERC 00790748126/2021 - 401,07 - **INACIA FERNANDES DOS SANTOS - 053023209-08 -** 13556924-0 - IPVA - RENAVAM / EXERC 00878877657/2021 - 602,41 - **INACIO KARPINSKI - 042667809-58 -** 13563942-7 - IPVA - RENAVAM / EXERC 00465125824/2021 - 196,60 - **INACIO LUIZ NOGOZZEKY - 963076259-53 -** 13570763-5 - IPVA - RENAVAM / EXERC 00270328386/2022 - 4.640,00 - 13570798-8 - IPVA - RENAVAM / EXERC 00152776753/2022 - 1.213,15 - **INACIO SUTIL DE OLIVEIRA - 519795869-34 -** 13546459-7 - IPVA - RENAVAM / EXERC 00752041983/2021 - 478,78 - **INAJA PAVAO DOS SANTOS - 124030160-04 -** 13541785-8 - IPVA - RENAVAM / EXERC 00762944781/2021 - 546,58 - **INARA ANDREA RODRIGUES GERMANO - 070315759-07 -** 13541057-8 - IPVA - RENAVAM / EXERC 00759355282/2021 - 530,86 - **INCEPAR INDUSTRIA CERAMICA E COM DE MAT CONST LTDA - 72441447/0001-07 -** 13546473-2 - IPVA - RENAVAM / EXERC 00254266169/2022 - 291,68 - **IND CAR ARAMADOS - LTDA - 20032493/0001-59 -** 13571247-7 - IPVA - RENAVAM / EXERC 01036829305/2022 - 5.137,75 - **IND E COM MAPAJUTA LTDA - 02995644/0001-92 -** 13552072-1 - IPVA - RENAVAM / EXERC 00330104373/2022 - 2.033,76 - **INDAIANE GEACOMASSO TEIXEIRA - 078893689-17 -** 13544202-0 - IPVA - RENAVAM / EXERC 00750609583/2021 - 512,35 - **INDALECIO ALVES DE MIRANDA - 395885729-91 -** 13555205-4 - IPVA - RENAVAM / EXERC 00760611360/2021 - 419,43 - **INDEQUIP EQUIPAMENTOS E PECAS LTDA - 03754855/0001-04 -** 13563854-4 - IPVA - RENAVAM / EXERC 00755333390/2021 - 180,40 - **INDIANA YARA GAVASSO MIRANDA - 069008049-26 -** 13549068-7 - IPVA - RENAVAM / EXERC 00491963645/2021 - 239,69 - **INDIANARA CRISTINA DE SA - 030793469-12 -** 13546607-7 - IPVA - RENAVAM / EXERC 00758489692/2021 - 408,05 - **INDIANARA CRISTINA GONCALVES - 068662949-32 -** 13551493-4 - IPVA - RENAVAM / EXERC 00752532413/2021 - 424,48 - **INDIANARA DE ASSIS VAZ - 060065349-83 -** 13568134-2 - IPVA - RENAVAM / EXERC 00766537080/2021 - 206,88 - **INDUSTRIA DE ALIMENTOS MAFEL LTDA - 11330445/0001-56 -** 13552169-8 - IPVA - RENAVAM / EXERC 00256865108/2022 - 1.170,57 - 13552543-0 - IPVA - RENAVAM / EXERC 00403062233/2022 - 970,42 - 13552926-5 - IPVA - RENAVAM / EXERC 00402958900/2022 - 970,42 - **INDUSTRIA DE CEREAIS CASTELO LTDA ME - 79217147/0001-98 -** 13544664-5 - IPVA - RENAVAM / EXERC 00803973802/2021 - 181,39 - **INDUSTRIA DE PAES EIXO SUL LTDA - 95374005/0001-90 -** 13566657-2 - IPVA - RENAVAM / EXERC 00313561494/2022 - 1.176,88 - 13566829-0 - IPVA - RENAVAM / EXERC 00532807367/2022 - 1.081,89 - **INDUSTRIA E COMERCIO DE BRIQUETES CAPITAO LTDA - 10216243/0001-15 -** 13559715-5 - IPVA - RENAVAM / EXERC 01038227655/2022 - 2.378,70 - **INDUSTRIA E COMERCIO DE CARVAO BOM SENHOR LTDA - ME - 07858791/0001-34 -** 03653283-1 - IAP - AUTO INFRACAO 00114801 - 1.681,81 - 03653308-0 - IAP - AUTO INFRACAO 00114803 - 24.117,21 - **INDUSTRIA E COMERCIO DE CLIMATIZADORES UNIAO LTDA - 08627966/0001-65 -** 13544165-1 - IPVA - RENAVAM / EXERC 00480385971/2022 - 1.521,99 - 13544494-4 - IPVA - RENAVAM / EXERC 00457797096/2022 - 1.017,42 - **INDUSTRIA E COMERCIO DE CONFECCOES TROPICAL BABY LTDA - 04958636/0001-00 -** 13558983-7 - IPVA - RENAVAM / EXERC 00326401644/2022 - 2.920,55 - **INDUSTRIA E COMERCIO DE MADEIRAS BUMBO LTDA - 04826338/0002-39 -** 13544239-9 - IPVA - RENAVAM / EXERC 00771891342/2021 - 333,72 - **INDUSTRIA E COMERCIO DE PESCADO ARAPONGAS LTDA - 78083151/0001-48 -** 13562221-4 - IPVA - RENAVAM / EXERC 01183960589/2022 - 3.007,28 - **INDUSTRIA E COMERCIO DE PESCADO ARAPONGAS LTDA - 78083151/0002-29 -** 13548799-6 - IPVA - RENAVAM / EXERC 01258326512/2022 - 2.354,23 - 13548872-0 - IPVA - RENAVAM / EXERC 01031369870/2022 - 1.935,02 - **INDUSTRIAL MADEIREIRA CASA LTDA - 05031625/0001-34 -** 03653263-7 - IAP - AUTO INFRACAO 00035677 - 2.229,93 - **INES APARECIDA PEREIRA DE SOUZA - 000553899-88 -** 13552793-9 - IPVA - RENAVAM / EXERC 00755579666/2021 - 423,48 - **INES APARECIDA TARINI - 029885279-97 -** 13539754-7 - IPVA - RENAVAM / EXERC 00764475835/2021 - 591,27 - **INES BERNADETE DA SILVA - 019021819-30 -** 13540341-5 - IPVA - RENAVAM / EXERC 00197474543/2021 - 581,61 - **INES DA SILVA MOREIRA - 064041789-23 -** 13539356-8 - IPVA - RENAVAM / EXERC 00323522874/2021 - 194,56 - **INES DOS SANTOS - 740884759-68 -** 13547897-0 - IPVA - RENAVAM / EXERC 00809540525/2021 - 476,41 - **INES GOMES LUIZ - 929315619-91 -** 13569706-0 - IPVA - RENAVAM / EXERC 00861092821/2022 - 165,74 - **INES GONCALVES DE ARAUJO RAVAGNANI - 178560298-54 -** 13550985-0 - IPVA - RENAVAM / EXERC 01034486559/2021 - 234,41 - **INES LOURENCO PIRES ALVES - 797498879-72 -** 13541674-6 - IPVA - RENAVAM / EXERC 00786164492/2021 - 181,15 - **INES PEREIRA DA SILVA DEATCHUK - 083290739-12 -** 13567168-1 - IPVA - RENAVAM / EXERC 00395904641/2021 - 194,56 - **INES PIMENTA DA SILVA - 878589409-53 -** 13549261-2 - IPVA - RENAVAM / EXERC 00344596443/2022 - 2.324,76 - **INES PRUDENTE DIAS - 079801319-24 -** 13557492-9 - IPVA - RENAVAM / EXERC 00769814999/2021 - 399,20 - **INES SIMOES - 053687128-04 -** 13538552-2 - IPVA - RENAVAM / EXERC 00769164358/2021 - 182,43 - **INES VITORINO GAMA - 290775638-90 -** 13566683-1 - IPVA - RENAVAM / EXERC 00504340670/2022 - 2.007,64 - **INEUMAR MARTINS - 815142209-20 -** 13568072-9 - IPVA - RENAVAM / EXERC 00767302443/2021 - 182,30 - **INEZ ALVES DA SILVA STRALIOTTO - 881325011-87 -** 13564192-8 - IPVA - RENAVAM / EXERC 01089091467/2022 - 842,85 - **INEZ APARECIDA - 875486829-72 -** 13558538-6 - IPVA - RENAVAM / EXERC 00769976166/2021 - 182,30 - **INEZ BIIHERER RIGOBELI - 718150079-15 -** 13538940-4 - IPVA - RENAVAM / EXERC 00844406171/2022 - 178,25 - **INFOSYSTEM INFORMATICA E ELETRONICA LTDA - 85033421/0001-71 -** 13538287-6 - IPVA - RENAVAM / EXERC 00898851149/2021 - 150,29 - **INGRID ALVES DA COSTA - 950573901-04 -** 13569318-9 - IPVA - RENAVAM / EXERC 00844845108/2021 - 145,06 - **INGRID ANTUNES DA SILVA - 098270499-25 -** 13555843-5 - IPVA - RENAVAM / EXERC 00867012641/2021 - 238,65 - **INGRID DE OLIVEIRA ALVES - 097252239-50 -** 13571556-5 - IPVA - RENAVAM / EXERC 00460901141/2021 - 212,15 - **INGRID GUEDES DE SOUZA DA SILVA - 012188579-86 -** 13544621-1 - IPVA - RENAVAM / EXERC 00770708943/2021 - 427,11 - **INGRID LARSEN DA SILVA - 096499829-73 -** 13541628-2 - IPVA - RENAVAM / EXERC 00764016962/2021 - 459,59 - **INGRID MACIEL SILVA - 097945379-85 -** 13566859-1 - IPVA - RENAVAM / EXERC 00489092969/2021 - 182,32 - **INGRID MARGA SCHIRACH - 428535919-72 -** 13560006-7 - IPVA - RENAVAM / EXERC 00494665017/2021 - 382,59 - **INGRID MARTINS DA SILVA - 108432249-83 -** 13543912-6 - IPVA - RENAVAM / EXERC 00925845426/2021 - 173,52 - **INISABETE APARECIDA MARTINS - 882424809-82 -** 13542621-0 - IPVA - RENAVAM / EXERC 00760930244/2021 - 359,91 - **INOIR CLARO - 948793899-00 -** 13545649-7 - IPVA - RENAVAM / EXERC 00290698847/2022 - 1.346,70 - **INOVE SERVICE COMERCIO E SERVICOS DE CELULARES LTDA - 31622114/0001-05 -** 13557611-5 - IPVA - RENAVAM / EXERC 00126478856/2021 - 199,68 - **INPAMAD - INDUSTRIA E COMERCIO DE BIOMASSA LTDA - 04808359/0001-40 -** 13545240-8 - IPVA - RENAVAM / EXERC 00757431348/2021 - 459,59 - **INSTALADORA NOSSA SENHORA DE FATIMA LTDA - 10380484/0001-03 -** 13568310-8 - IPVA - RENAVAM / EXERC 00861531620/2022 - 1.102,77 - **INSTITUTO CULTURAL SOCIAL E DESPORTIVO DO PARANA- ICSDP - 12152194/0001-20 -** 13538986-2 - IPVA - RENAVAM / EXERC 00810996081/2021 - 185,82 - **INTERSYSTEM LOCADORA LTDA - 01365054/0001-13 -** 13547283-2 - IPVA - RENAVAM / EXERC 00774634278/2021 - 434,48 - **IODETE TEREZINHA BRESOLA LUNARDI - 729239469-87 -** 13565285-7 - IPVA - RENAVAM / EXERC 00144383454/2022 - 3.337,07 - **IOLANDA APARECIDA MACARAO - 735692089-15 -** 13552404-2 - IPVA - RENAVAM / EXERC 00771898983/2021 - 182,30 - **IOLANDA CLEONICE DOS SANTOS - 006219879-30 -** 13545311-0 - IPVA - RENAVAM / EXERC 00788941348/2022 - 491,58 - **IOLANDA CRUZ COSTA DOS SANTOS - 039957309-73 -** 13568103-2 - IPVA - RENAVAM / EXERC 00777839598/2021 - 472,29 - **IOLANDA VENANCIO - 006633059-93 -** 13545875-9 - IPVA - RENAVAM / EXERC 00206766815/2021 - 307,90 - **IOLISE ERICHSEN BERTOLINI - 839291779-00 -** 13555029-9 - IPVA - RENAVAM / EXERC 00766328198/2021 - 244,09 - **IOMAR DE ALMEIDA LEAL - 055985269-05 -** 13549430-5 - IPVA - RENAVAM / EXERC 00952906007/2021 - 145,43 - **IONE APARECIDA FIRMINO DE LIMA - 038595239-29 -** 13569323-5 - IPVA - RENAVAM / EXERC 00917607805/2021 - 153,89 - **IONE DA CRUZ - 569775819-72 -** 13546533-0 - IPVA - RENAVAM / EXERC 00851973698/2021 - 145,06 - **IONE MARIA CARNIEL DA SILVA - 703330689-04 -** 13570315-0 - IPVA - RENAVAM / EXERC 00485786826/2022 - 2.313,35 - **IONE MOREIRA - 026860339-16 -** 13564038-7 - IPVA - RENAVAM / EXERC 01136670120/2021 - 300,61 - **IONE RODRIGUES - 054465129-44 -** 13550678-8 - IPVA - RENAVAM / EXERC 00753061228/2021 - 459,59 - **IONEGES GABRIEL LEANDRIN - 102550999-40 -** 13557847-9 - IPVA - RENAVAM / EXERC 00544439120/2022 - 3.165,35 - **IONES NOIMAN - 038218219-73 -** 13550186-7 - IPVA - RENAVAM / EXERC 00466199767/2021 - 194,56 - **IONICE DA SILVA SALDANHA - 065620899-64 -** 13565987-8 - IPVA - RENAVAM / EXERC 01155277012/2022 - 2.004,96 - **IONICE MARTINS PEREIRA SALATA CARVALHO - 034034819-48 -** 13556201-7 - IPVA - RENAVAM / EXERC

00772439109/2021 - 421,85 - **IPANEMA CONSTRUCOES E INCORPORACOES LTDA - 78442886/0001-10 -** 13562361-0 - IPVA - RENAVAM / EXERC 00343945606/2022 - 1.496,30 - 13562445-4 - IPVA - RENAVAM / EXERC 00820264156/2022 - 866,97 - **IPANEMA INDUSTRIA E COMERCIO DE ESTOPAS LTDA EPP - 73968638/0001-94 -** 13538312-0 - IPVA - RENAVAM / EXERC 00767480783/2021 - 472,29 - **IPE FABRICA DE SUBPRODUTOS DE ORIGEM ANIMAL EIRELI - EP - 03723296/0001-67 -** 13565024-2 - IPVA - RENAVAM / EXERC 00887970478/2022 - 290,84 - **IPPON RESTAURANTE LTDA - ME - 05191755/0001-34 -** 13567882-1 - IPVA - RENAVAM / EXERC 00949494097/2021 - 186,98 - **IRA FERREIRA - 722273706-53 -** 13568340-0 - IPVA - RENAVAM / EXERC 00451245849/2021 - 197,81 - **IRACELIS MARINIR DE OLIVEIRA - 052280299-07 -** 13557368-0 - IPVA - RENAVAM / EXERC 00415925150/2021 - 184,07 - **IRACEMA APARECIDA DE OLIVEIRA FERNANDES BATISTA - 007755949-54 -** 13567125-8 - IPVA - RENAVAM / EXERC 00170651266/2021 - 229,18 - **IRACEMA BENVINDO DOS SANTOS - 808459409-53 -** 13559563-2 - IPVA - RENAVAM / EXERC 00453221769/2021 - 194,56 - **IRACEMA DE OLIVEIRA RABAC - 730960599-34 -** 13570180-7 - IPVA - RENAVAM / EXERC 00486353117/2022 - 3.240,78 - 13570197-1 - IPVA - RENAVAM / EXERC 00589849417/2022 - 2.100,10 - **IRACEMA DE SOUZA JANDREY - 504199519-20 -** 13548932-8 - IPVA - RENAVAM / EXERC 00760869456/2021 - 472,29 - **IRACEMA DO ROCIO DA SILVA - 869790439-00 -** 13561482-3 - IPVA - RENAVAM / EXERC 00770150527/2021 - 459,59 - **IRACEMA DOS SANTOS LOUBAK - 561899079-20 -** 13543337-3 - IPVA - RENAVAM / EXERC 00759560927/2021 - 530,86 - **IRACEMA DUARTE DA SILVA - 939913479-20 -** 13554749-2 - IPVA - RENAVAM / EXERC 00755727630/2021 - 380,20 - **IRACEMA GOMES - 900499509-91 -** 13558376-6 - IPVA - RENAVAM / EXERC 00297101781/2021 - 194,56 - **IRACEMA MOTIN MOCELIN - 058471629-01 -** 13566149-0 - IPVA - RENAVAM / EXERC 00754326667/2021 - 456,69 - **IRACEMA PELEGRINO - 163445379-49 -** 13562532-9 - IPVA - RENAVAM / EXERC 00412951444/2021 - 194,56 - **IRACEMA ROSALIN - 268608565-72 -** 13551600-7 - IPVA - RENAVAM / EXERC 00822677555/2021 - 348,00 - **IRACEMA SOLANGE SCARSETTO - 004648479-58 -** 13542606-7 - IPVA - RENAVAM / EXERC 00894820362/2021 - 533,13 - **IRACEMA SOPXAK DA SILVA - 039315929-95 -** 13555574-6 - IPVA - RENAVAM / EXERC 00340648953/2021 - 194,56 - **IRACEMA TEIXEIRA LIMA - 756090619-20 -** 13554286-5 - IPVA - RENAVAM / EXERC 00788369270/2021 - 148,15 - **IRACEMA VESTEWIG - 479228509-72 -** 13564517-6 - IPVA - RENAVAM / EXERC 00893567310/2021 - 154,00 - **IRACI COSTA DOS SANTOS - 941697489-72 -** 13563513-8 - IPVA - RENAVAM / EXERC 00765025159/2021 - 399,15 - **IRACI DE FATIMA CORDEIRO - 637735709-53 -** 13568023-0 - IPVA - RENAVAM / EXERC 00765729296/2021 - 399,20 - **IRACI DO CARMO SIMONINI - 017643079-25 -** 13543816-2 - IPVA - RENAVAM / EXERC 00754746763/2021 - 399,20 - **IRACI FAUSTINO ALVES DE MATOS - 035786329-10 -** 13547455-0 - IPVA - RENAVAM / EXERC 00756489105/2021 - 423,33 - **IRACI FREITAS DA SILVA - 032102659-41 -** 13550119-0 - IPVA - RENAVAM / EXERC 00456513728/2022 - 4.908,18 - **IRACI GOMES - 157497228-64 -** 13566431-6 - IPVA - RENAVAM / EXERC 00762599570/2021 - 419,43 - **IRACI HARTMANN LEDERER - 999803719-00 -** 13545561-0 - IPVA - RENAVAM / EXERC 00767841468/2021 - 423,48 - **IRACI HORST - 388178539-68 -** 13552559-6 - IPVA - RENAVAM / EXERC 00774382198/2021 - 274,63 - **IRACI KEHL - 930194249-68 -** 13560551-4 - IPVA - RENAVAM / EXERC 00327558075/2021 - 196,60 - **IRACI MARTINS DA FONSECA SOUZA - 617431519-34 -** 13544254-2 - IPVA - RENAVAM / EXERC 00771975937/2021 - 481,68 - **IRACI RAMOS CARDOSO - 454375729-72 -** 13566133-3 - IPVA - RENAVAM / EXERC 00878559680/2022 - 816,18 - 13566435-9 - IPVA - RENAVAM / EXERC 01086414990/2022 - 489,66 - **IRACILDA MARIA TESSER NASCIMENTO - 431545499-00 -** 13568634-4 - IPVA - RENAVAM / EXERC 01153514971/2022 - 6.434,49 - **IRACY AMARAL ALVES - 640948209-49 -** 13545541-5 - IPVA - RENAVAM / EXERC 00781518040/2021 - 148,15 - **IRACY FERNANDES PEREIRA GIRARDI - 028118219-10 -** 13565708-5 - IPVA - RENAVAM / EXERC 00215817435/2022 - 2.007,72 - **IRACY GONCALVES DA ROSA ALMEIDA - 041212139-55 -** 13560507-7 - IPVA - RENAVAM / EXERC 00305597914/2021 - 194,56 - **IRACY MENIZ COSTA - 021887039-60 -** 13543346-2 - IPVA - RENAVAM / EXERC 00762129654/2021 - 380,19 - **IRAILSON CUBA DE SOUZA - 803490569-00 -** 13557431-7 - IPVA - RENAVAM / EXERC 00772994480/2021 - 206,31 - **IRAJA SCHINEITHER DE QUADROS - 778494429-20 -** 13549904-8 - IPVA - RENAVAM / EXERC 00763825590/2021 - 396,52 - **IRAJARA MANOEL LEUTZ - 052166929-40 -** 13554536-8 - IPVA - RENAVAM / EXERC 00906962498/2021 - 221,89 - **IRALDEMAR RODRIGUES DA SILVA - 135469379-53 -** 13562480-2 - IPVA - RENAVAM / EXERC 00777521741/2021 - 173,47 - **IRAMAR APARECIDO PIMENTEL - 021893518-80 -** 13547459-2 - IPVA - RENAVAM / EXERC 00906248051/2021 - 211,35 - **IRAN ROQUE DE SOUZA FILHO - 450923469-49 -** 13564664-4 - IPVA - RENAVAM / EXERC 00855158859/2022 - 2.249,70 - **IRAN TADEU VASCO - 158123409-00 -** 13554445-0 - IPVA - RENAVAM / EXERC 00757527230/2021 - 432,28 - **IRANI ANTUNES DOS SANTOS - 009950559-20 -** 13539254-5 - IPVA - RENAVAM / EXERC 00329106031/2021 - 152,97 - **IRANI GARCIA NETO - 080517859-75 -** 13570195-5 - IPVA - RENAVAM / EXERC 00112653022/2022 - 651,11 - 13570230-7 - IPVA - RENAVAM / EXERC 00346755409/2022 - 469,57 - **IRANITE APARECIDA DOS SANTOS - 029417809-04 -** 13555185-6 - IPVA - RENAVAM / EXERC 00923013008/2021 - 145,43 - **IRAPUAN CEZAR NOGUEIRA - 161000429-91 -** 13545860-0 - IPVA - RENAVAM / EXERC 01165602072/2022 - 5.533,91 - **IRCO VOLTOLINO NETO - 049275949-98 -** 13545854-6 - IPVA - RENAVAM / EXERC 00342143646/2021 - 147,59 - **IREDIO JOSE LUZIA - 810533129-20 -** 13553382-3 - IPVA - RENAVAM / EXERC 00936272988/2021 - 153,89 - **IRENE BENEDITA DOS SANTOS - 903249604-25 -** 13551253-2 - IPVA - RENAVAM / EXERC 00759514089/2021 - 459,59 - **IRENE DA SILVA AGOSTINHO - 905898669-15 -** 13558153-4 - IPVA - RENAVAM / EXERC 00884427366/2021 - 274,86 - **IRENE DE FATIMA FERNANDES - 890243119-34 -** 13548391-5 - IPVA - RENAVAM / EXERC 00768996902/2021 - 474,06 - **IRENE DO ROCIO DOS SANTOS LOPES - 594967899-00 -** 13555468-5 - IPVA - RENAVAM / EXERC 00755064119/2021 - 423,48 - **IRENE ELIAS DE MELO - 925280669-53 -** 13552632-0 - IPVA - RENAVAM / EXERC 00266755771/2022 - 257,26 - **IRENE FERNANDES WOLFF DE ALMEIDA - 020580549-38 -** 13552097-7 - IPVA - RENAVAM / EXERC 00754972909/2021 - 359,91 - **IRENE FERREIRA DA SILVA - 019106459-90 -** 13567128-2 - IPVA - RENAVAM / EXERC 00770882200/2021 - 423,48 - **IRENE HECK DOS SANTOS - 335942609-68 -** 13558669-2 - IPVA - RENAVAM / EXERC 00776060830/2021 - 397,45 - **IRENE KIYOMI KOKUBO - 485896839-15 -** 13545447-8 - IPVA - RENAVAM / EXERC 00771690525/2021 - 472,29 - **IRENE LEODORO RAMOS DE SOUZA - 017058139-09 -** 13546763-4 - IPVA - RENAVAM / EXERC 00756571251/2021 - 323,36 - **IRENE LIMA SILVA - 541550024-34 -** 13556218-1 - IPVA - RENAVAM / EXERC 00766221229/2021 - 421,85 - **IRENE MARQUES STEFANES - 285507909-82 -** 13562107-2 - IPVA - RENAVAM / EXERC 00134763475/2022 - 884,02 - **IRENE MARTINS - 024049819-43 -** 13544790-0 - IPVA - RENAVAM / EXERC 00774565047/2021 - 504,99 - **IRENE MATIOLLI MACHADO DE ALMEIDA - 014660349-47 -** 13547774-5 - IPVA - RENAVAM / EXERC 00452237866/2021 - 147,96 - **IRENE PROENCA DE LIMA ROSA - 056154739-40 -** 13559527-6 - IPVA - RENAVAM / EXERC 00774937360/2021 - 396,52 - **IRENE ROCHA OLIVEIRA BUSANELLO - 048395709-73 -** 13554599-6 - IPVA - RENAVAM / EXERC 00767170342/2021 - 359,91 - **IRENE RUFINO DE OLIVEIRA - 644908409-00 -** 13560699-5 - IPVA - RENAVAM / EXERC 00758155549/2021 - 377,94 - **IRENE SCHADE BORGES - 877890196-00 -** 13562184-6 - IPVA - RENAVAM / EXERC 00766598829/2021 - 359,91 - **IRENI RODRIGUES DA SILVA - 792235329-49 -** 13550517-0 - IPVA - RENAVAM / EXERC 00767817788/2021 - 530,86 - **IRENI RODRIGUES FERREIRA - 068826269-44 -** 13564922-8 - IPVA - RENAVAM / EXERC 00550263926/2021 - 240,41 - **IRENI VIEIRA - 028642949-74 -** 13541873-0 - IPVA - RENAVAM / EXERC 00751923168/2021 - 546,15 - **IRENILCO ALCANTARA DE OLIVEIRA - 820770459-49 -** 13569666-8 - IPVA - RENAVAM / EXERC 00863772102/2022 - 2.292,89 - **IRIK DANILO PINHEIRO KUFF - 055192499-38 -** 13561468-8 - IPVA - RENAVAM / EXERC 00772706573/2021 - 377,07 - **IRINEU BUZIN - 277039242-53 -** 13547157-7 - IPVA - RENAVAM / EXERC 00777610507/2021 - 387,90 - **IRINEU CUSTODIO - 871157949-87 -** 13568349-3 - IPVA - RENAVAM / EXERC 00209612983/2022 - 1.459,97 - 13568495-3 - IPVA - RENAVAM / EXERC 00479662665/2022 - 1.064,77 - 13568657-3 - IPVA - RENAVAM / EXERC 00209487879/2022 - 269,42 - **IRINEU DE FREITAS JUNIOR - 094060469-89 -** 13550117-4 - IPVA - RENAVAM / EXERC 00306739640/2021 - 252,26 - **IRINEU DE GODOY VIEIRA - 278170409-15 -** 13551524-8 - IPVA - RENAVAM / EXERC 00795142250/2021 - 176,21 - **IRINEU DE JESUS PEREIRA - 878954399-87 -** 13570811-9 - IPVA - RENAVAM / EXERC 00470489456/2022 - 1.752,19 - **IRINEU DE LUCCA - 004465789-75 -** 13563766-1 - IPVA - RENAVAM / EXERC 00882890727/2022 - 206,16 - **IRINEU DO ESPIRITO SANTOS LINS - 053238029-01 -** 13538419-4 - IPVA - RENAVAM / EXERC 00862266122/2021 - 165,77 - **IRINEU EVANGELISTA - 133180479-53 -** 13552232-5 - IPVA - RENAVAM / EXERC 00766577970/2021 - 164,72 - **IRINEU FERREIRA DE ALMEIDA - 323505709-91 -** 13554730-1 - IPVA - RENAVAM / EXERC 00950331384/2022 - 312,84 - **IRINEU KASMIRCZAK - 014549909-02 -** 13549703-7 - IPVA - RENAVAM / EXERC 00765164124/2021 - 468,55 - **IRINEU MARIO STIGAR - 026770399-66 -** 13561552-8 - IPVA - RENAVAM / EXERC 01180467229/2022 - 4.720,55 - **IRINEU MARTINS DOS SANTOS - 072471439-16 -** 13543946-0 - IPVA - RENAVAM / EXERC 00286952165/2021 - 194,56 - **IRINEU ORTIZ DE CAMARGO - 078126579-73 -** 13547141-0 - IPVA - RENAVAM / EXERC 00937466018/2021 - 153,89 - **IRINEU PEREIRA FILHO - 056351619-44 -** 13543251-2 - IPVA - RENAVAM / EXERC 00777400839/2021 - 148,15 - **IRINEU PICININI CONSULTORIA TRABALHISTA - 00257528/0001-40 -** 13553786-1 - IPVA - RENAVAM / EXERC 00865134456/2022 - 688,60 - 13553855-8 - IPVA - RENAVAM / EXERC 00844344095/2022 - 658,81 - 13553934-1 - IPVA - RENAVAM / EXERC 00802332030/2022 - 627,54 - 13554004-8 - IPVA - RENAVAM / EXERC 00784332037/2022 - 616,18 - 13554087-0 - IPVA - RENAVAM / EXERC 00778808637/2022 - 616,18 - 13554163-0 - IPVA - RENAVAM / EXERC 00785488480/2022 - 616,18 - 13554233-4 - IPVA - RENAVAM / EXERC 00784332100/2022 - 616,18 - 13554304-7 - IPVA - RENAVAM / EXERC 00795640030/2022 - 616,18 - **IRINEU REIMANN - 968091169-15 -** 13571147-0 - IPVA - RENAVAM / EXERC 01276363220/2022 - 1.055,50 - **IRINEU SANTOS SILVEIRA - 809355599-49 -** 13552657-6 - IPVA - RENAVAM / EXERC 00464388503/2022 - 4.385,49 - **IRINEU SOVINSKI - 764775179-49 -** 13544263-1 - IPVA - RENAVAM / EXERC 00504580515/2021 - 212,15 - **IRIO BORCATE - 144161468-09 -** 13539725-3 - IPVA - RENAVAM / EXERC 00883070944/2021 - 154,66 - **IRIS DA SILVA - 058465668-80 -** 13562963-4 - IPVA - RENAVAM / EXERC 00944290370/2021 - 154,12 - **IRIS DE FATIMA CASTRO CHARDULI - 045732109-11 -** 13569934-9 - IPVA - RENAVAM / EXERC 01122717595/2022 - 5.546,69 - **IRIS DE OLIVEIRA BUSTOS - 067636239-76 -** 13545519-9 - IPVA - RENAVAM / EXERC 00529837102/2021 - 223,81 - **IRLENE M. KULKA FERREIRA - 05434359/0001-90 -** 13545407-9 - IPVA - RENAVAM / EXERC 00757690980/2021 - 298,40 - **IRMA DA SILVA CAIO - 955217809-63 -** 13540447-0 - IPVA - RENAVAM / EXERC 00234930144/2022 - 1.940,70 - **IRMA MARIA KULZER - 930566059-20 -** 13538485-2 - IPVA - RENAVAM / EXERC 00760111995/2021 - 472,29 - **IRMA RODRIGUES - 028183919-03 -** 13539229-4 - IPVA - RENAVAM / EXERC 00757112161/2021 - 448,76 - **IRMAOS BISOLO E CIA LTDA - 77803005/0001-87 -** 13545917-8 - IPVA - RENAVAM / EXERC 00943304954/2022 - 1.100,16 - 13546401-5 - IPVA - RENAVAM / EXERC 00980651700/2022 - 866,22 - 13546880-0 - IPVA - RENAVAM / EXERC 00799572241/2022 - 640,33 - **IRMAOS CASSOL S/A - 77102747/0001-85 -** 13539915-9 - IPVA - RENAVAM / EXERC 00771929668/2021 - 392,74 - **IRMAOS SOARES TRANSPORTES LTDA - 15831471/0001-19 -** 13571542-5 - IPVA - RENAVAM / EXERC 00903236052/2022 - 2.147,44 - **IRONDI ALVES RIBEIRO DOS SANTOS - 214269709-78 -** 13563650-9 - IPVA - RENAVAM / EXERC 01166678749/2022 - 2.857,62 - 13563704-1 - IPVA - RENAVAM / EXERC 00549619151/2022 - 1.528,27 - 13563751-3 - IPVA - RENAVAM / EXERC 00568210220/2022 - 894,98 - **IRONEI VILMAR PITSCH - 120774929-02 -** 13549390-2 - IPVA - RENAVAM / EXERC 00769147208/2021 - 399,20 - **IRS-TRANSPORTES RODOVIARIOS LTDA - 02793922/0001-29 -** 13568817-7 - IPVA - RENAVAM / EXERC 00835141063/2022 - 1.756,46 - **ISA MARIA CORTES PEREIRA - 026157011-00 -** 13559380-0 - IPVA - RENAVAM / EXERC 00339167750/2022 - 341,76 - **ISAAC DA COSTA JUNIOR - 033191189-27 -** 13540210-9 - IPVA -

Diário Oficial Certificado Digitalmente
O Departamento de Imprensa Oficial do Estado do Paraná, da garantia de autenticidade deste documento, desde que visualizado através do site http://www.imprensaoficial.pr.gov.br

RENAVAM / EXERC 00215198140/2022 - 1.121,13 - 13540492-6 - IPVA - RENAVAM / EXERC 00465024521/2022 - 434,09 - 13540793-3 - IPVA - RENAVAM / EXERC 00346655323/2022 - 416,30 - **ISAAC DA SILVA - 010690669-07 -** 13561445-9 - IPVA - RENAVAM / EXERC 00324619340/2021 - 194,56 - **ISAAC DE OLIVEIRA - 844736579-49 -** 13548725-2 - IPVA - RENAVAM / EXERC 00773091564/2021 - 472,29 - **ISAAC FRANCISCO DOS SANTOS - 006347349-62 -** 13558795-8 - IPVA - RENAVAM / EXERC 00345094727/2021 - 196,60 - **ISAAC RAFAEL TEREZA - 581325039-53 -** 13570141-6 - IPVA - RENAVAM / EXERC 00823551849/2022 - 959,67 - **ISAAC SANTOS RODRIGUES - 121770646-19 -** 13565650-0 - IPVA - RENAVAM / EXERC 00367563983/2022 - 1.031,79 - **ISABEL ALVES DE SOUZA - 065654889-40 -** 13547552-1 - IPVA - RENAVAM / EXERC 00783046898/2021 - 391,73 - **ISABEL CRISTINA DA SILVA - 075088629-37 -** 13554538-4 - IPVA - RENAVAM / EXERC 00333296540/2021 - 236,39 - **ISABEL CRISTINA DE OLIVEIRA LEITE - 878160759-87 -** 13539650-8 - IPVA - RENAVAM / EXERC 00967335299/2021 - 166,42 - **ISABEL CRISTINA KULEK - 316287539-00 -** 13553163-4 - IPVA - RENAVAM / EXERC 00754670333/2021 - 451,47 - **ISABEL CRISTINA MACEDO SCHRODER - 936704941-20 -** 13541430-1 - IPVA - RENAVAM / EXERC 00786201487/2021 - 197,97 - **ISABEL CRISTINA PORTELA FARIAS - 046483599-25 -** 13556317-0 - IPVA - RENAVAM / EXERC 00476938732/2021 - 194,56 - **ISABEL CRISTINA RODRIGUES - 024991419-05 -** 13558827-0 - IPVA - RENAVAM / EXERC 00939530643/2021 - 153,89 - **ISABEL CRISTINA RODRIGUES DA SILVA SANTOS - 050907309-38 -** 13540948-0 - IPVA - RENAVAM / EXERC 00525689923/2021 - 182,32 - **ISABEL DA SILVA SOARES - 938721869-49 -** 13555013-2 - IPVA - RENAVAM / EXERC 01094194473/2022 - 3.531,00 - **ISABEL DE PAULA - 035171419-76 -** 13548271-4 - IPVA - RENAVAM / EXERC 00939090880/2022 - 213,26 - **ISABEL HERVIS DANTAS LOPES - 140367838-31 -** 13542553-2 - IPVA - RENAVAM / EXERC 00756502632/2021 - 456,69 - **ISABEL MARIA RIBEIRO - 015719009-93 -** 13551284-2 - IPVA - RENAVAM / EXERC 00887710689/2021 - 145,66 - **ISABEL MARTINS DOS SANTOS - 826072309-34 -** 13553349-1 - IPVA - RENAVAM / EXERC 00173788335/2021 - 445,95 - **ISABEL PRESTES - 574674639-87 -** 13563175-2 - IPVA - RENAVAM / EXERC 00757335764/2021 - 359,91 - **ISABEL ROSSI DOS SANTOS - 052231279-94 -** 13549691-0 - IPVA - RENAVAM / EXERC 00351443533/2021 - 236,39 - **ISABELA CRISTINA DURANS BARROSO - 021449882-42 -** 13543385-3 - IPVA - RENAVAM / EXERC 00497977834/2021 - 158,62 - **ISABELA CRISTINA LAZZARETTI - 094289899-08 -** 13552471-9 - IPVA - RENAVAM / EXERC 01100625787/2021 - 276,90 - **ISABELA CRISTINA VIEIRA - 094909699-74 -** 13571441-0 - IPVA - RENAVAM / EXERC 00978027817/2022 - 245,86 - **ISABELA GONDAKI - 076634849-08 -** 13562122-6 - IPVA - RENAVAM / EXERC 00129437395/2022 - 871,27 - 13562254-0 - IPVA - RENAVAM / EXERC 00954623533/2022 - 860,12 - **ISABELA INAIANI RIBEIRO - 100465169-48 -** 13539775-0 - IPVA - RENAVAM / EXERC 00139896627/2021 - 292,66 - **ISABELA PIANTONI BONONI - 094362509-24 -** 13554373-0 - IPVA - RENAVAM / EXERC 00957520506/2022 - 3.473,77 - **ISABELLA BREITES MARINHO DA SILVA - 018211837-11 -** 13552883-8 - IPVA - RENAVAM / EXERC 00772033439/2021 - 456,69 - **ISABELLA CUNHA KESIKOWSKI - 081438199-57 -** 13570092-4 - IPVA - RENAVAM / EXERC 00576759520/2022 - 2.593,65 - **ISABELLE CAROLINE DE MEDEIROS JORGE - 066446449-10 -** 13542608-3 - IPVA - RENAVAM / EXERC 00198570252/2021 - 185,51 - **ISAC ANTONIO DE SOUZA - 434126709-44 -** 13570244-7 - IPVA - RENAVAM / EXERC 00875210180/2022 - 1.274,10 - 13570422-9 - IPVA - RENAVAM / EXERC 00783423950/2022 - 1.107,56 - 13570609-4 - IPVA - RENAVAM / EXERC 00809127075/2022 - 631,26 - **ISAC BENTO DE BARROS - 017478989-02 -** 13566051-5 - IPVA - RENAVAM / EXERC 00774176784/2021 - 198,71 - **ISAC FERREIRA DOS SANTOS - 157977268-40 -** 13546073-7 - IPVA - RENAVAM / EXERC 00768766680/2021 - 480,48 - **ISAC MACOPPI DA SILVA - 012097429-00 -** 13569227-1 - IPVA - RENAVAM / EXERC 01152261859/2022 - 2.542,16 - **ISAC PEREIRA DOS SANTOS - 589171019-68 -** 13548326-5 - IPVA - RENAVAM / EXERC 00834706466/2022 - 270,43 - **ISAC PINHEIRO DE OLIVEIRA - 043895429-74 -** 13540530-2 - IPVA - RENAVAM / EXERC 00769801420/2021 - 459,59 - **ISAC SCISLOVSKI DE PAULA - 062678839-06 -** 13556072-3 - IPVA - RENAVAM / EXERC 00769342957/2021 - 423,33 - **ISAC SILVA MACHADO - 748647699-15 -** 13552687-8 - IPVA - RENAVAM / EXERC 00771908687/2021 - 399,15 - **ISAEL DA ROCHA HENKLEIN - 311847409-25 -** 13552208-2 - IPVA - RENAVAM / EXERC 00765446790/2021 - 359,91 - **ISAEL DE GOES - 984867649-04 -** 13551936-7 - IPVA - RENAVAM / EXERC 00874307309/2021 - 686,86 - **ISAEL FRANCISCO - 045469148-30 -** 13548003-7 - IPVA - RENAVAM / EXERC 00755057392/2021 - 459,59 - **ISAEL MATHEUS DE OLIVEIRA - 085856219-74 -** 13544771-4 - IPVA - RENAVAM / EXERC 00119253496/2021 - 155,17 - **ISAIAS ALVES DA COSTA - 11203109/0001-42 -** 13551100-5 - IPVA - RENAVAM / EXERC 00765080893/2021 - 364,03 - **ISAIAS BRITO - 039881229-20 -** 13546631-0 - IPVA - RENAVAM / EXERC 00914467948/2021 - 420,78 - **ISAIAS CHACARSKI - 036204829-00 -** 13559802-0 - IPVA - RENAVAM / EXERC 00794631371/2021 - 385,89 - **ISAIAS DA SILVA DE SOUZA - 061751319-83 -** 13562807-7 - IPVA - RENAVAM / EXERC 00967713960/2021 - 166,42 - **ISAIAS DE ARAUJO - 470995939-00 -** 13551331-8 - IPVA - RENAVAM / EXERC 00759048509/2021 - 459,59 - **ISAIAS DE OLIVEIRA - 873782809-68 -** 13546538-0 - IPVA - RENAVAM / EXERC 00769459110/2021 - 489,10 - **ISAIAS DE OLIVEIRA LIMA - 024504279-29 -** 13557520-8 - IPVA - RENAVAM / EXERC 00282436430/2022 - 1.118,68 - **ISAIAS DOS SANTOS - 349702319-15 -** 13557626-3 - IPVA - RENAVAM / EXERC 00909634475/2021 - 145,66 - **ISAIAS FRANCISCO DOS SANTOS NETO - 080876769-04 -** 13564171-5 - IPVA - RENAVAM / EXERC 00781588987/2021 - 169,48 - **ISAIAS GUARNIERI - 802212039-15 -** 13554293-8 - IPVA - RENAVAM / EXERC 00762602708/2021 - 489,38 - **ISAIAS INACIO DA SILVA - 017674368-58 -** 13571195-0 - IPVA - RENAVAM / EXERC 01225135360/2022 - 1.638,05 - 13571295-7 - IPVA - RENAVAM / EXERC 00989280969/2022 - 754,75 - **ISAIAS PEREIRA DOS SANTOS - 608709749-04 -** 13547228-0 - IPVA - RENAVAM / EXERC 01051423756/2022 - 2.613,26 - 13547384-7 - IPVA - RENAVAM / EXERC 00878226672/2022 - 159,08 - **ISAIAS PIRES FILHO - 050857849-36 -** 13538776-2 - IPVA - RENAVAM / EXERC 00755512251/2021 - 625,27 - **ISAIAS RAFAEL DE ARAUJO DOS SANTOS - 092757049-10 -** 13554704-2 - IPVA - RENAVAM / EXERC 00894807536/2021 - 145,66 - **ISAIAS RAFAEL RAMOS - 592077609-91 -** 13567652-7 - IPVA - RENAVAM / EXERC 00835410765/2022 - 2.410,75 - **ISAIAS SANTOS DA SILVA - 587970509-97 -** 13568238-1 - IPVA - RENAVAM / EXERC 00490454704/2021 - 147,96 - **ISAIAS TEIXEIRA - 357286209-49 -** 13555765-0 - IPVA - RENAVAM / EXERC 00762034041/2021 - 423,48 - **ISAIAS VASCONCELO - 022556459-98 -** 13551645-7 - IPVA - RENAVAM / EXERC 00774074191/2021 - 423,48 - **ISAIAS VIEIRA - 764173609-20 -** 13551240-0 - IPVA - RENAVAM / EXERC 00759427313/2021 - 472,29 - **ISAMARA TACIANE APARECIDA OLIVEIRA DE SOUZA - 055309239-17 -** 13555749-8 - IPVA - RENAVAM / EXERC 00754342867/2021 - 423,48 - **ISARAEL FERREIRA DE SOUZA - 349087732-20 -** 13559027-4 - IPVA - RENAVAM / EXERC 00348305508/2021 - 194,56 - **ISAUL ELKINA DEMEZUK - 085742129-89 -** 13551935-9 - IPVA - RENAVAM / EXERC 00778574806/2021 - 148,15 - **ISAURA DE OLIVEIRA - 558253549-72 -** 13545096-0 - IPVA - RENAVAM / EXERC 00761096035/2021 - 423,48 - **ISAURA PRUDLIK - 500094009-15 -** 13565195-8 - IPVA - RENAVAM / EXERC 00305964127/2021 - 273,76 - **ISIDORO BRUNING - 152695589-04 -** 13555801-0 - IPVA - RENAVAM / EXERC 00772854262/2021 - 423,48 - **ISIDORO WINHAR - 392494099-15 -** 13559361-3 - IPVA - RENAVAM / EXERC 00768932645/2021 - 462,23 - **ISILDA FERREIRA MELO MAREZE - 006301088-70 -** 13543452-3 - IPVA - RENAVAM / EXERC 00766531783/2021 - 419,43 - **ISIS TAVARES BASSOLI MARTINELLI - 079428169-90 -** 13561676-1 - IPVA - RENAVAM / EXERC 00325295832/2022 - 1.728,23 - **ISLAN DOS REIS - 069107789-44 -** 13556514-8 - IPVA - RENAVAM / EXERC 00757972292/2021 - 235,37 - **ISLANE COSTA DA SILVEIRA - 019107343-14 -** 13565205-9 - IPVA - RENAVAM / EXERC 00754605230/2021 - 229,80 - **ISMAEL ALONSO DO NASCIMENTO - 811775189-53 -** 13556534-2 - IPVA - RENAVAM / EXERC 00252790499/2022 - 2.172,49 - **ISMAEL CARLOS DOMINGOS - 066792829-42 -** 13555604-1 - IPVA - RENAVAM / EXERC 00352077620/2021 - 196,60 - **ISMAEL DOS SANTOS PEREIRA - 088637089-24 -** 13560768-1 - IPVA - RENAVAM / EXERC 00775608513/2021 - 377,94 - **ISMAEL FANINI ANTONIO JUNIOR - 066084739-66 -** 13568222-5 - IPVA - RENAVAM / EXERC 00797792244/2021 - 178,46 - **ISMAEL FERMIANO DA SILVA - 510421009-00 -** 13570608-6 - IPVA - RENAVAM / EXERC 00818262567/2022 - 262,13 - **ISMAEL FERNANDES DA SILVA - 020607119-16 -** 13549536-0 - IPVA - RENAVAM / EXERC 00912146028/2022 - 773,02 - **ISMAEL GERUNTHO BUCHMANN - 004827379-13 -** 13549440-2 - IPVA - RENAVAM / EXERC 00458028401/2021 - 212,15 - **ISMAEL GIMENES - 028541449-61 -** 13562057-2 - IPVA - RENAVAM / EXERC 00325081565/2021 - 194,56 - **ISMAEL HILARIO DE ALMEIDA - 034613448-00 -** 13557433-3 - IPVA - RENAVAM / EXERC 00770710409/2021 - 399,20 - **ISMAEL HUDZIAK LUIZ - 072981689-32 -** 13549452-6 - IPVA - RENAVAM / EXERC 00335894542/2021 - 196,60 - **ISMAEL KLUGE - 977630209-20 -** 13540921-9 - IPVA - RENAVAM / EXERC 00761203575/2021 - 543,39 - **ISMAEL LEITE - 358672809-34 -** 13554315-2 - IPVA - RENAVAM / EXERC 00936710330/2021 - 144,33 - **ISMAEL LEMES - 018031009-74 -** 13554503-1 - IPVA - RENAVAM / EXERC 00952811286/2021 - 282,04 - **ISMAEL LOPES - 559370479-15 -** 13546969-6 - IPVA - RENAVAM / EXERC 00766253953/2021 - 456,69 - **ISMAEL MALAT - 070115959-61 -** 13538753-3 - IPVA - RENAVAM / EXERC 00936136731/2021 - 153,89 - **ISMAEL MOREIRA BERTI - 230681249-72 -** 13563715-7 - IPVA - RENAVAM / EXERC 00887535941/2021 - 506,31 - **ISMAEL RAMOS - 317261359-34 -** 13556295-5 - IPVA - RENAVAM / EXERC 00910644047/2021 - 625,60 - **ISMAEL SANTO MORENO - 721888209-91 -** 13566242-9 - IPVA - RENAVAM / EXERC 01101906909/2022 - 1.975,75 - **ISMAEL WOTH - 050724139-85 -** 13539706-7 - IPVA - RENAVAM / EXERC 00794374735/2021 - 197,97 - **ISMAIL DIAS DE CARVALHO - 037907079-02 -** 13554885-5 - IPVA - RENAVAM / EXERC 00819369012/2021 - 388,72 - **ISMAIR TRINDADE - 667909809-20 -** 13554773-5 - IPVA - RENAVAM / EXERC 00338512136/2021 - 196,60 - **ISNALDO ALVES FEITOZA - 784597969-49 -** 13551954-5 - IPVA - RENAVAM / EXERC 00834719460/2021 - 154,41 - **ISOLDA REGINA OTELAKOSKI DE OLIVEIRA - 028045839-88 -** 13554351-9 - IPVA - RENAVAM / EXERC 00754564886/2021 - 396,52 - **ISOLDE PAULINO DO NASCIMENTO - 634078419-49 -** 13544136-8 - IPVA - RENAVAM / EXERC 00334530849/2021 - 146,20 - **ISOLETE APARECIDA LINHARES SIMOES - 876211859-53 -** 13547206-9 - IPVA - RENAVAM / EXERC 00767456840/2021 - 423,48 - **ISOLETE DA ROSA HASCKEL - 687910039-20 -** 13549827-0 - IPVA - RENAVAM / EXERC 00900865245/2021 - 145,66 - **ISOLINA TELES FOGACA DA PAIXAO - 610256319-00 -** 13545351-0 - IPVA - RENAVAM / EXERC 00769140289/2021 - 502,61 - **ISRAEL ALVES - 786794199-15 -** 13544017-5 - IPVA - RENAVAM / EXERC 00768961106/2021 - 411,81 - **ISRAEL ALVES DE LIMA - 061014789-71 -** 13539849-7 - IPVA - RENAVAM / EXERC 00930785266/2021 - 153,89 - **ISRAEL ANTUNES DE DEUS - 804432229-91 -** 13540228-1 - IPVA - RENAVAM / EXERC 00766183920/2021 - 462,46 - **ISRAEL BELIZIARIO CALIXTO - 061789769-76 -** 13540187-0 - IPVA - RENAVAM / EXERC 00344410242/2021 - 194,56 - **ISRAEL BRANDINA CORDEIRO - 876826059-87 -** 13545769-8 - IPVA - RENAVAM / EXERC 00752945220/2021 - 503,23 - **ISRAEL CHERPINSKI - 724508359-20 -** 13560116-0 - IPVA - RENAVAM / EXERC 00761589872/2021 - 380,19 - **ISRAEL DA SILVA - 815888799-68 -** 13552254-6 - IPVA - RENAVAM / EXERC 00365569720/2021 - 194,56 - **ISRAEL DA SILVA COELHO - 459021431-87 -** 13554247-4 - IPVA - RENAVAM / EXERC 00775216399/2021 - 148,15 - **ISRAEL DE JESUS INGLES - 019107179-08 -** 13568382-5 - IPVA - RENAVAM / EXERC 01089216421/2021 - 174,29 - **ISRAEL DE LIMA SANTOS - 015090289-19 -** 13564078-6 - IPVA - RENAVAM / EXERC 00964114739/2021 - 299,53 - **ISRAEL DE MOURA - 853837919-49 -** 13564982-1 - IPVA - RENAVAM / EXERC 00430088051/2022 - 1.554,51 - 13565040-4 - IPVA - RENAVAM / EXERC 01316413095/2022 - 611,68 - **ISRAEL DE PEDER PRADO - 112284539-18 -** 13570633-7 - IPVA - RENAVAM / EXERC 00973829524/2022 - 204,57 - **ISRAEL DE SOUZA - 856629769-53 -** 13571445-3 - IPVA - RENAVAM / EXERC 00774950889/2021 - 397,45 - **ISRAEL DO PRADO - 074500989-11 -** 13561937-0 - IPVA - RENAVAM / EXERC 00763112933/2021 - 364,03 - **ISRAEL DOMINGUES DOS SANTOS - 073635029-27 -** 13553138-3 - IPVA - RENAVAM / EXERC 00764414283/2021 - 399,15 - **ISRAEL DOS SANTOS JUNIOR - 099253089-09 -** 13560586-7 - IPVA - RENAVAM / EXERC 00383131936/2021 - 196,60 - **ISRAEL FERNANDES - 484712679-34 -** 13559714-7 - IPVA - RENAVAM / EXERC 00940554860/2021 - 153,89

- **ISRAEL FLORENCIO DE SANTANA - 007388789-79 -** 13564695-4 - IPVA - RENAVAM / EXERC 00138518165/2022 - 2.055,06 - 13564766-7 - IPVA - RENAVAM / EXERC 00883013797/2022 - 659,87 - 13564848-5 - IPVA - RENAVAM / EXERC 00849759374/2022 - 623,53 - 13564925-2 - IPVA - RENAVAM / EXERC 00453291783/2022 - 351,14 - 13564998-8 - IPVA - RENAVAM / EXERC 00189126906/2022 - 282,99 - 13565076-5 - IPVA - RENAVAM / EXERC 00868687138/2022 - 165,74 - **ISRAEL GALDINO DA SILVA - 022858549-00 -** 13561961-2 - IPVA - RENAVAM / EXERC 00455178658/2022 - 4.109,14 - **ISRAEL GONCALVES DOS SANTOS - 042831119-96 -** 13541581-2 - IPVA - RENAVAM / EXERC 00978841654/2021 - 166,42 - **ISRAEL IZIDIO SILVA - 114199028-81 -** 13553762-4 - IPVA - RENAVAM / EXERC 00857565559/2021 - 527,67 - **ISRAEL LUCAS GOIS - 087289879-26 -** 13557896-7 - IPVA - RENAVAM / EXERC 00326836624/2021 - 196,60 - **ISRAEL MILKE - 638635029-49 -** 13557206-3 - IPVA - RENAVAM / EXERC 00767241134/2021 - 474,55 - **ISRAEL MORAES DE OLIVEIRA - 941288639-04 -** 13541034-9 - IPVA - RENAVAM / EXERC 00798875780/2021 - 197,97 - **ISRAEL NATALINO DE GODOI - 053196029-36 -** 13545791-4 - IPVA - RENAVAM / EXERC 00774079916/2021 - 472,29 - **ISRAEL REZENTE MARTINS - 023173749-17 -** 13543539-2 - IPVA - RENAVAM / EXERC 00772890013/2021 - 530,20 - **ISRAEL SILVA ANTUNES - 005193709-37 -** 13552561-8 - IPVA - RENAVAM / EXERC 00779217713/2021 - 405,13 - **ISRAEL SILVA DA PAIXAO - 271577628-46 -** 13570959-0 - IPVA - RENAVAM / EXERC 00888349173/2022 - 177,08 - **ISRAEL VERAS PEREIRA - 237275783-00 -** 13563585-5 - IPVA - RENAVAM / EXERC 00782560334/2022 - 196,34 - **ISRAEL VIEIRA SEGUEZI - 079798699-58 -** 13539153-0 - IPVA - RENAVAM / EXERC 00814529399/2021 - 179,90 - **ISSAC PADILHA - 082371979-09 -** 13550300-2 - IPVA - RENAVAM / EXERC 00452124670/2021 - 194,56 - **ISURU YAMAMOTO - 299558159-49 -** 13555900-8 - IPVA - RENAVAM / EXERC 00757120482/2021 - 423,33 - **ITACIR DALORSOLETA & CIA LTDA - 07212349/0001-36 -** 13550135-2 - IPVA - RENAVAM / EXERC 00843358840/2022 - 1.514,81 - 13550916-7 - IPVA - RENAVAM / EXERC 00841223033/2022 - 1.514,81 - 13551664-3 - IPVA - RENAVAM / EXERC 00218422300/2022 - 1.411,78 - 13552427-1 - IPVA - RENAVAM / EXERC 00792723252/2022 - 1.280,26 - **ITACIR FIABANE - 894863589-15 -** 13543570-8 - IPVA - RENAVAM / EXERC 00999280295/2022 - 3.155,39 - **ITACIR RENIS DOS SANTOS - 909186220-34 -** 13543139-7 - IPVA - RENAVAM / EXERC 00754867463/2021 - 448,76 - **ITACIR TIDRES - 369475559-49 -** 13549477-1 - IPVA - RENAVAM / EXERC 00765733790/2021 - 364,06 - **ITACIR TORTELLI - 335302209-06 -** 13543401-9 - IPVA - RENAVAM / EXERC 00165719559/2022 - 395,26 - 13543922-3 - IPVA - RENAVAM / EXERC 00567374750/2022 - 370,32 - 13544444-8 - IPVA - RENAVAM / EXERC 00881974170/2022 - 206,16 - **ITAETE MOVIMENTACAO - LOGISTICA LTDA - 05685282/0001-21 -** 13571969-2 - IPVA - RENAVAM / EXERC 01257540448/2022 - 4.910,89 - **ITAICY WAGNER MENDONCA - 135067149-53 -** 13566749-8 - IPVA - RENAVAM / EXERC 00192863754/2022 - 1.467,97 - 13566771-4 - IPVA - RENAVAM / EXERC 00330684744/2022 - 1.351,19 - 13566787-0 - IPVA - RENAVAM / EXERC 00132598663/2022 - 1.338,29 - 13566808-7 - IPVA - RENAVAM / EXERC 00270648666/2022 - 1.131,64 - **ITAIPU CACAMBAS E REMOCAO DE ENTULHOS LTDA - 07160107/0001-46 -** 13541541-3 - IPVA - RENAVAM / EXERC 00757318479/2021 - 432,28 - **ITAIR LUIZ WEBER - 080135449-82 -** 13547365-0 - IPVA - RENAVAM / EXERC 01076838445/2022 - 4.658,84 - **ITALO MENDES DOS SANTOS CARVALHO - 058377149-10 -** 13561342-8 - IPVA - RENAVAM / EXERC 00984753206/2022 - 240,96 - **ITAMAR BASTOS CRISPIM - 748567587-72 -** 13543546-5 - IPVA - RENAVAM / EXERC 00771664958/2021 - 530,20 - **ITAMAR CARLOS GOBBATO JUNIOR - 067682209-69 -** 13565820-0 - IPVA - RENAVAM / EXERC 00132242877/2022 - 2.517,99 - **ITAMAR DA SILVA - 115640207-70 -** 13561568-4 - IPVA - RENAVAM / EXERC 00763523593/2021 - 364,03 - **ITAMAR DONIZETI SOARES DE ALMEIDA - 282708308-60 -** 13552464-6 - IPVA - RENAVAM / EXERC 00330751255/2021 - 194,56 - **ITAMAR DOS SANTOS SOUSA - 320149128-40 -** 13558905-5 - IPVA - RENAVAM / EXERC 00763468401/2021 - 396,52 - **ITAMAR GOMES DA SILVA - 617685969-72 -** 13551454-3 - IPVA - RENAVAM / EXERC 01028359320/2021 - 425,46 - **ITAMAR JOSE DE SOUZA MANCILHA - 028767229-84 -** 13551313-0 - IPVA - RENAVAM / EXERC 00763162272/2021 - 364,03 - **ITAMAR LEITE DOS SANTOS - 109220438-50 -** 13546887-8 - IPVA - RENAVAM / EXERC 00852314248/2021 - 187,20 - **ITAMAR RAMOS - 019675029-60 -** 13551183-8 - IPVA - RENAVAM / EXERC 00754829588/2021 - 459,59 - **ITAMAR RANGEL SALVADOR JUNIOR - 491734489-15 -** 13548357-5 - IPVA - RENAVAM / EXERC 00775065277/2021 - 474,55 - **ITAMAR VITOR RIBEIRO - 899862709-44 -** 13560460-7 - IPVA - RENAVAM / EXERC 00150551819/2021 - 302,05 - **ITAMIR DE JESUS PEREIRA - 006626889-37 -** 13557486-4 - IPVA - RENAVAM / EXERC 00776948725/2021 - 148,15 - **ITAMIRO MARCOLINO DA SILVA - 319651999-68 -** 13569020-1 - IPVA - RENAVAM / EXERC 00760733899/2021 - 144,73 - **ITANA ALVES BERNARDES DOMINGOS - 094700919-14 -** 13570472-5 - IPVA - RENAVAM / EXERC 00541097709/2022 - 3.933,28 - **ITINANDO LUIZ MAGALHAES - 829200879-91 -** 13548404-0 - IPVA - RENAVAM / EXERC 00955919266/2021 - 143,96 - **ITX ADMINISTRADORA DE BENS LTDA - 36057668/0001-12 -** 13570085-1 - IPVA - RENAVAM / EXERC 01152105377/2022 - 8.118,55 - **IUARA PATRICIA DO PRADO - 012050799-47 -** 13545613-6 - IPVA - RENAVAM / EXERC 00770495699/2021 - 413,05 - **IURI CARLOS MARTINS - 041676029-54 -** 13564623-7 - IPVA - RENAVAM / EXERC 00990240193/2021 - 166,42 - **IURI FRANCISCO - 065168469-28 -** 13557965-3 - IPVA - RENAVAM / EXERC 00453492010/2021 - 194,56 - **IURI RAMOS - 021455399-05 -** 13540014-9 - IPVA - RENAVAM / EXERC 00781760321/2021 - 466,86 - **IVAIR DE LIMA - 000403429-56 -** 13538298-1 - IPVA - RENAVAM / EXERC 00753542684/2021 - 481,68 - **IVAIR GERBAS - 730679119-20 -** 13546286-1 - IPVA - RENAVAM / EXERC 00880061561/2021 - 148,90 - **IVAIR MOREIRA - 556158999-72 -** 13545325-0 - IPVA - RENAVAM / EXERC 00756873711/2021 - 472,29 - **IVAIR NAVAS ARGENTAO - 065745389-71 -** 13550494-7 - IPVA - RENAVAM / EXERC 00929421795/2022 - 184,60 - **IVAIR SLOMPO DE OLIVEIRA - 353790069-49 -** 13559025-8 - IPVA - RENAVAM / EXERC 00757218164/2021 - 164,72 - **IVAIR TAVARES - 590971329-91 -** 13554898-7 - IPVA - RENAVAM / EXERC 00753261774/2021 - 359,91 - **IVALDETE DE MACEDO BRASIL - 900215769-04 -** 13542183-9 - IPVA - RENAVAM / EXERC 00281238731/2022 - 3.232,32 - 13545023-5 - IPVA - RENAVAM / EXERC 00485602636/2022 - 1.059,76 - 13547838-5 - IPVA - RENAVAM / EXERC 00218979690/2022 - 937,23 - **IVALDO GASTALDON - 589108759-68 -** 13554439-6 - IPVA - RENAVAM / EXERC 00756511526/2021 - 321,56 - **IVALDO LOPES TELES - 070002999-08 -** 13570423-7 - IPVA - RENAVAM / EXERC 00292608632/2022 - 1.777,49 - **IVALDO RODRIGUES MAGALHAES 02979117919 - 19574703/0001-51 -** 13551278-8 - IPVA - RENAVAM / EXERC 01037359515/2022 - 4.652,40 - **IVALDO TAVARES NOGUEIRA - 019239901-28 -** 13548909-3 - IPVA - RENAVAM / EXERC 00773482350/2021 - 472,29 - **IVAM ANTUNES LIRA - 038047969-90 -** 13568124-5 - IPVA - RENAVAM / EXERC 00983759707/2022 - 826,58 - **IVAM AZEVEDO - 392902719-49 -** 13544847-8 - IPVA - RENAVAM / EXERC 00754991547/2021 - 504,99 - **IVAM MARCOS FERNANDES - 022996659-43 -** 13541739-4 - IPVA - RENAVAM / EXERC 00169687830/2022 - 871,27 - **IVAN ALVARES - 304334648-36 -** 13541052-7 - IPVA - RENAVAM / EXERC 00974106046/2021 - 201,92 - **IVAN ALVES RAMOS - 419304019-49 -** 13560259-0 - IPVA - RENAVAM / EXERC 00753755149/2021 - 380,19 - **IVAN APARECIDO DA SILVA - 024050569-76 -** 13558036-8 - IPVA - RENAVAM / EXERC 00336846010/2021 - 194,56 - **IVAN BENK - 799268279-34 -** 13554521-0 - IPVA - RENAVAM / EXERC 00760665974/2021 - 419,43 - **IVAN BERALDO - 569117429-00 -** 13542962-7 - IPVA - RENAVAM / EXERC 00528141899/2021 - 151,44 - **IVAN BOSCARIOL - 027890689-33 -** 13544759-5 - IPVA - RENAVAM / EXERC 01066005840/2021 - 153,74 - **IVAN CARLOS ANTUNES RIBEIRO - 371392558-57 -** 13563462-0 - IPVA - RENAVAM / EXERC 00776460404/2021 - 148,15 - **IVAN CARLOS DE MELO - 037907129-06 -** 13562517-5 - IPVA - RENAVAM / EXERC 00486454916/2022 - 1.243,89 - 13562605-8 - IPVA - RENAVAM / EXERC 00834584964/2022 - 583,47 - **IVAN CHAVIER DE OLIVEIRA - 072479999-00 -** 13558853-9 - IPVA - RENAVAM / EXERC 00376481951/2021 - 194,56 - **IVAN CLAUDIO QUEIROZ SIQUEIRA - 097131539-60 -** 13565244-0 - IPVA - RENAVAM / EXERC 00932878911/2022 - 184,60 - **IVAN DE JESUS BATISTA - 047307339-08 -** 13559252-8 - IPVA - RENAVAM / EXERC 00819903701/2022 - 627,54 - 13559718-0 - IPVA - RENAVAM / EXERC 01006907847/2022 - 419,02 - **IVAN DE MELLO CARNEIRO - 085822739-83 -** 13541374-7 - IPVA - RENAVAM / EXERC 00830728082/2021 - 499,50 - **IVAN DE SOUSA DA SILVA - 257881778-20 -** 13556717-5 - IPVA - RENAVAM / EXERC 00992772842/2021 - 225,73 - **IVAN ELAUTERIO DE SOUZA NERVIS - 089642809-54 -** 13548823-2 - IPVA - RENAVAM / EXERC 00469088222/2022 - 2.806,44 - 13548939-5 - IPVA - RENAVAM / EXERC 00807080020/2022 - 1.025,19 - 13549076-8 - IPVA - RENAVAM / EXERC 00227080068/2022 - 907,46 - **IVAN FERREIRA DE MACEDO - 064163629-61 -** 13548179-3 - IPVA - RENAVAM / EXERC 00755032284/2021 - 560,49 - **IVAN JORGE CEZAR - 034195799-26 -** 13543111-7 - IPVA - RENAVAM / EXERC 00757528007/2021 - 359,91 - **IVAN JOSE DE MORAIS - 322618878-09 -** 13563622-3 - IPVA - RENAVAM / EXERC 00781039045/2021 - 153,97 - **IVAN JOSE HERT - 036205439-84 -** 13555913-0 - IPVA - RENAVAM / EXERC 00565785567/2022 - 1.081,89 - 13556286-6 - IPVA - RENAVAM / EXERC 00564689980/2022 - 860,93 - **IVAN JUNIOR FONSECA - 096482689-59 -** 13566290-9 - IPVA - RENAVAM / EXERC 01066790369/2022 - 790,14 - **IVAN LUIS PEREIRA - 056530229-93 -** 13539896-9 - IPVA - RENAVAM / EXERC 00486638847/2021 - 182,32 - **IVAN LUIZ DA SILVA MOREIRA - 056685329-92 -** 13541887-0 - IPVA - RENAVAM / EXERC 00972777652/2021 - 155,17 - **IVAN LUIZ JUNIOR SANTOS - 048191759-47 -** 13560794-0 - IPVA - RENAVAM / EXERC 00464980615/2021 - 212,15 - **IVAN LUIZ PELECK - 100671199-64 -** 13555996-2 - IPVA - RENAVAM / EXERC 00978690125/2021 - 223,09 - **IVAN MENDES - 225194089-87 -** 13540172-2 - IPVA - RENAVAM / EXERC 00804378959/2021 - 169,46 - **IVAN NASCIMENTO - 475269479-49 -** 13559554-3 - IPVA - RENAVAM / EXERC 00927609002/2022 - 2.340,80 - **IVAN ONYSZKIEWICZ - 470729389-15 -** 13563096-9 - IPVA - RENAVAM / EXERC 00775489352/2021 - 337,10 - **IVAN PASTORELI DE OLIVEIRA - 061095889-54 -** 13548822-4 - IPVA - RENAVAM / EXERC 00752418661/2021 - 459,59 - **IVAN PAULO VERRI - 913565559-34 -** 13560096-2 - IPVA - RENAVAM / EXERC 00344714900/2021 - 194,56 - **IVAN RIBEIRO DE LIMA - 086390289-82 -** 13538629-4 - IPVA - RENAVAM / EXERC 00763427209/2021 - 359,91 - **IVAN ROCHA DE ARAUJO - 101173569-56 -** 13548965-4 - IPVA - RENAVAM / EXERC 00752870254/2021 - 399,20 - **IVAN ROGERIO DA SILVA - 971559349-68 -** 13561548-0 - IPVA - RENAVAM / EXERC 00815654022/2022 - 282,09 - **IVAN SANT ANA VENANCIO - 954203129-72 -** 13539728-8 - IPVA - RENAVAM / EXERC 00774704691/2021 - 474,55 - **IVAN VIEIRA MARTINS - 014175992-51 -** 13554669-0 - IPVA - RENAVAM / EXERC 00764702556/2021 - 388,27 - **IVANA COIMBRA FREIRE - 615732569-00 -** 13558651-0 - IPVA - RENAVAM / EXERC 00770699111/2021 - 397,45 - **IVANA LAURINDO - 033192049-20 -** 13547430-4 - IPVA - RENAVAM / EXERC 00784864292/2021 - 192,76 - **IVANA MARIA DE OLIVEIRA PIRES MATTOSO - 740536479-91 -** 13557808-8 - IPVA - RENAVAM / EXERC 00331443341/2021 - 194,56 - **IVANA WRUBLESKI JATCZAK BUENO - 060738209-09 -** 13547376-6 - IPVA - RENAVAM / EXERC 00762163925/2021 - 399,20 - **IVANDA DE OLIVEIRA - 006480039-30 -** 13548234-0 - IPVA - RENAVAM / EXERC 00454767358/2021 - 194,56 - **IVANDRO DA SILVA - 079148369-07 -** 13560891-2 - IPVA - RENAVAM / EXERC 00115101160/2022 - 1.438,62 - 13561375-4 - IPVA - RENAVAM / EXERC 00252286685/2022 - 1.152,14 - **IVANEIDE DANTAS MORENO - 294661738-63 -** 13540106-4 - IPVA - RENAVAM / EXERC 00768024641/2021 - 456,69 - **IVANESA FERREIRA GUIMARAES - 073758079-81 -** 13548731-7 - IPVA - RENAVAM / EXERC 00774261170/2021 - 396,52 - **IVANETE APARECIDA PEGHIM - 022387549-03 -** 13567658-6 - IPVA - RENAVAM / EXERC 00330053078/2022 - 1.582,82 - **IVANETE APARECIDA SACHET - 023259059-18 -** 13557481-3 - IPVA - RENAVAM / EXERC 00467722544/2021 - 196,60 - **IVANETE CRISTINA WENDPAP - 840249099-91 -** 13571760-6 - IPVA - RENAVAM / EXERC 00989513513/2022 - 1.992,84 - **IVANETE DA ROSA - 019338919-39 -** 13558254-9 - IPVA - RENAVAM / EXERC 00763841650/2021 - 399,15 - **IVANETE DIAS MARTINS BATISTA - 018609209-18 -** 13543069-2 - IPVA - RENAVAM / EXERC 00771733917/2021 - 531,53 - **IVANI APARECIDA ALBINO - 004989979-10 -** 13542092-1 - IPVA - RENAVAM / EXERC 00757165362/2021 - 423,48 - **IVANI BARBOZA - 057045799-81 -** 13559978-6 - IPVA - RENAVAM / EXERC 01134492828/2021 - 384,48 - **IVANI CAPELETTI RIEGER - 015957589-33 -** 13571960-9 - IPVA - RENAVAM / EXERC

Diário Oficial Certificado Digitalmente
O Departamento de Imprensa Oficial do Estado do Paraná, da garantia de autenticidade deste documento, desde que visualizado através do site http://www.imprensaoficial.pr.gov.br

00327222980/2022 - 2.920,55 - **IVANI CARLOS BORSARI - 387789049-00 -** 13541226-0 - IPVA - RENAVAM / EXERC 00781061520/2021 - 180,38 - **IVANI CRISTINA DA FONSECA - 076431759-85 -** 13568274-8 - IPVA - RENAVAM / EXERC 00907585981/2021 - 176,97 - **IVANI DE FATIMA PERES - 752226399-91 -** 13552116-7 - IPVA - RENAVAM / EXERC 00754947076/2021 - 399,20 - **IVANI DUTRA PAULINO PADILHA - 037802509-00 -** 13559754-6 - IPVA - RENAVAM / EXERC 00836781678/2021 - 394,10 - **IVANI MARQUES CASSANHO - 487990769-34 -** 13544930-0 - IPVA - RENAVAM / EXERC 00491457863/2021 - 292,49 - **IVANI SALETE DOS SANTOS - 744458639-04 -** 13561815-2 - IPVA - RENAVAM / EXERC 00281759073/2021 - 194,56 - **IVANI SANTOS - 187502108-66 -** 13543664-0 - IPVA - RENAVAM / EXERC 00896991865/2021 - 174,73 - **IVANI SOUZA DE ANDRADE - 803919409-10 -** 13569635-8 - IPVA - RENAVAM / EXERC 00880241284/2022 - 206,16 - **IVANIA LOPES SOBRINHO - 006490359-17 -** 13550829-2 - IPVA - RENAVAM / EXERC 00775070629/2021 - 399,15 - **IVANIA SOUZA - 011371699-07 -** 13548197-1 - IPVA - RENAVAM / EXERC 00791459446/2021 - 401,07 - **IVANIL PINHEIRO - 357775409-53 -** 13543032-3 - IPVA - RENAVAM / EXERC 00403718376/2021 - 225,40 - **IVANILCE APARECIDA CHAGAS BERNIERI - 961985759-34 -** 13545272-6 - IPVA - RENAVAM / EXERC 00763011169/2021 - 503,23 - **IVANILDA ALENCAR SILVA GRESCZYSZYN - 050239339-46 -** 13564783-7 - IPVA - RENAVAM / EXERC 01150735730/2022 - 898,45 - **IVANILDA ALVES - 522585999-20 -** 13547585-8 - IPVA - RENAVAM / EXERC 00895200600/2021 - 184,63 - **IVANILDA APARECIDA ALVES DA VEIGA - 024392708-81 -** 13544354-9 - IPVA - RENAVAM / EXERC 00772944717/2021 - 397,45 - **IVANILDA DE OLIVEIRA FARIA - 759116809-63 -** 13549944-7 - IPVA - RENAVAM / EXERC 00841150060/2022 - 156,90 - **IVANILDA FERREIRA - 885541639-15 -** 13554470-1 - IPVA - RENAVAM / EXERC 00331282941/2021 - 159,51 - **IVANILDA PEREIRA DOS SANTOS - 667684469-91 -** 13539320-7 - IPVA - RENAVAM / EXERC 00828577951/2021 - 167,70 - **IVANILDA SPINDOLA DE ATAIDES FELISBINO - 261935821-34 -** 13554518-0 - IPVA - RENAVAM / EXERC 00753773040/2021 - 432,28 - **IVANILDE APARECIDA LOMBARDI QUITERIO - 896625399-72 -** 13547868-7 - IPVA - RENAVAM / EXERC 00594047439/2021 - 211,97 - **IVANILDE MARIA BERNARDES REAL - 037802539-25 -** 13539627-3 - IPVA - RENAVAM / EXERC 00910524084/2021 - 173,14 - **IVANILDE MATIAS DOS SANTOS - 115903388-98 -** 13541202-3 - IPVA - RENAVAM / EXERC 00817765042/2021 - 163,53 - **IVANILDE PAULINO DE MELO ANELI - 010027139-19 -** 13566174-0 - IPVA - RENAVAM / EXERC 00306227266/2021 - 159,51 - **IVANILDO DE SOUZA BRAZ - 064655219-89 -** 13569344-8 - IPVA - RENAVAM / EXERC 00938942948/2021 - 153,89 - **IVANILDO MACANEIRO - 765412159-87 -** 13552714-9 - IPVA - RENAVAM / EXERC 00786028319/2021 - 181,15 - **IVANILDO MARTINS DOS SANTOS - 047855209-22 -** 13557168-7 - IPVA - RENAVAM / EXERC 00773734872/2021 - 198,00 - **IVANILDO NUNES DOS SANTOS - 022772229-92 -** 13566682-3 - IPVA - RENAVAM / EXERC 00857298534/2022 - 189,11 - **IVANILDO PINOTTI - 505818649-72 -** 13539663-0 - IPVA - RENAVAM / EXERC 00783097972/2021 - 468,62 - **IVANILDO ROBERTO DE SOUSA LEAO - 048391828-84 -** 13567783-3 - IPVA - RENAVAM / EXERC 00768025605/2021 - 188,91 - **IVANILDO RODRIGUES DE SOUZA - 047154699-28 -** 13570615-9 - IPVA - RENAVAM / EXERC 01038199740/2022 - 1.693,05 - **IVANILDO SANTOS SILVA - 923085709-20 -** 13565198-2 - IPVA - RENAVAM / EXERC 00331112647/2022 - 987,53 - **IVANILSON FERREIRA FERRO - 255617498-62 -** 13563475-1 - IPVA - RENAVAM / EXERC 00787838950/2021 - 148,15 - **IVANIR BONETTI - 030695109-65 -** 13544174-0 - IPVA - RENAVAM / EXERC 00322560080/2021 - 267,98 - **IVANIR CORREIA DE LIMA - 034095889-81 -** 13540499-3 - IPVA - RENAVAM / EXERC 00758891024/2021 - 472,29 - **IVANIR DE ANDRADE BRILHANTE - 007846889-23 -** 13567809-0 - IPVA - RENAVAM / EXERC 00770597300/2021 - 423,48 - **IVANIR DE SOUZA - 024780349-99 -** 13552879-0 - IPVA - RENAVAM / EXERC 00870002554/2021 - 202,47 - **IVANIR FERREIRA DE BRITO - 321087029-20 -** 13548505-5 - IPVA - RENAVAM / EXERC 00769145515/2021 - 549,39 - **IVANIR IRENO - 540047309-10 -** 13553562-1 - IPVA - RENAVAM / EXERC 01042675896/2021 - 164,63 - **IVANIR MIGUEL KONZEN - 788283179-49 -** 13550469-6 - IPVA - RENAVAM / EXERC 00342230387/2022 - 3.115,48 - 13551213-3 - IPVA - RENAVAM / EXERC 00796054622/2022 - 624,59 - **IVANIR RIBOLLI - 642535389-91 -** 13553678-4 - IPVA - RENAVAM / EXERC 00834396220/2022 - 961,63 - **IVANIR ROZANI ACHTENBERG - 885974159-91 -** 13546116-4 - IPVA - RENAVAM / EXERC 00983899479/2021 - 199,12 - **IVANIR TEREZINHA DOS SANTOS - 025130349-70 -** 13569487-8 - IPVA - RENAVAM / EXERC 00772001723/2021 - 152,48 - **IVANIR TESCHE - 703892179-72 -** 13552263-5 - IPVA - RENAVAM / EXERC 00760916179/2021 - 283,33 - **IVANIR VOLPATO PEYERL - 448473271-87 -** 13560889-0 - IPVA - RENAVAM / EXERC 00230052908/2022 - 3.655,38 - **IVANIRA ALVES CARDOSO - 032103719-70 -** 13538778-9 - IPVA - RENAVAM / EXERC 00817755950/2021 - 229,24 - **IVANISE DO ROCIO CORDEIRO VEIGA - 054923509-43 -** 13556109-6 - IPVA - RENAVAM / EXERC 00753160838/2021 - 481,68 - **IVANOR BARBOSA DOS SANTOS - 374574119-68 -** 13561094-1 - IPVA - RENAVAM / EXERC 00763683590/2021 - 399,20 - **IVANOR GILSON CASARIN - 602119209-59 -** 13551683-0 - IPVA - RENAVAM / EXERC 00485727056/2022 - 1.735,30 - **IVANY DE CAMPOS MANCHENHO - 508528179-91 -** 13559765-1 - IPVA - RENAVAM / EXERC 00922714142/2021 - 176,49 - **IVANY HELENA D TRUJILIO - 796522209-49 -** 13559995-6 - IPVA - RENAVAM / EXERC 00812881320/2022 - 550,82 - **IVERSON GONCALVES DA SILVA - 016925209-46 -** 13564133-2 - IPVA - RENAVAM / EXERC 00770816380/2021 - 152,48 - **IVERSON JOSE NOGOSEKI - 697070499-87 -** 13541511-1 - IPVA - RENAVAM / EXERC 00759189927/2021 - 459,59 - **IVETE APARECIDA VIEIRA FIGUEIREDO - 056425689-73 -** 13547110-0 - IPVA - RENAVAM / EXERC 00752307983/2021 - 399,20 - **IVETE CARNEIRO DOS SANTOS - 049970819-90 -** 13544891-5 - IPVA - RENAVAM / EXERC 00768912334/2021 - 459,59 - **IVETE DE FATIMA DIAS PRZENDZIUK - 047401539-47 -** 13556687-0 - IPVA - RENAVAM / EXERC 00972850716/2021 - 145,43 - **IVETE DE SOUZA CRUZ MAINARDI - 040455411-36 -** 13554742-5 - IPVA - RENAVAM / EXERC 00593976878/2022 - 2.330,69 - **IVETE DO ROCIO VALERIO - 003496109-75 -** 13545646-2 - IPVA - RENAVAM / EXERC 00348370407/2021 - 201,84 - **IVETE FRUTUOSA DOS SANTOS - 046432999-08 -** 13547712-5 - IPVA - RENAVAM / EXERC 00802672868/2021 - 158,19 - **IVETE KUNGEL - 663977159-49 -** 13538720-7 - IPVA - RENAVAM / EXERC 00764764675/2021 - 459,59 - **IVETE PADILHA DE LIMA - 019339239-97 -** 13540090-4 - IPVA - RENAVAM / EXERC 00770136885/2021 - 456,69 - **IVETE SERRA DOS SANTOS - 030146089-20 -** 13548651-5 - IPVA - RENAVAM / EXERC 00757918760/2021 - 419,43 - **IVETE SOLANGE WALKIM AMARO - 020950249-58 -** 13564404-8 - IPVA - RENAVAM / EXERC 00770595200/2021 - 282,44 - **IVETE TAVARES DERING - 027005719-67 -** 13558564-5 - IPVA - RENAVAM / EXERC 00770812309/2021 - 399,15 - **IVETE TEREZINHA DE BRITO ZANLORENSI - 806062459-87 -** 13546126-1 - IPVA - RENAVAM / EXERC 00875824323/2021 - 167,74 - **IVETE TEREZINHA DE LIMA - 899808089-34 -** 13560430-5 - IPVA - RENAVAM / EXERC 00762922710/2021 - 459,59 - **IVETE WASCZUK BORGES - 068125369-03 -** 13571377-5 - IPVA - RENAVAM / EXERC 01191174732/2022 - 10.216,79 - **IVO ALVES COELHO - 019601909-54 -** 13564532-0 - IPVA - RENAVAM / EXERC 00884277925/2021 - 274,86 - **IVO ALVES SANTANA - 023259369-88 -** 13542164-2 - IPVA - RENAVAM / EXERC 00757895077/2021 - 543,39 - **IVO ANTONIO MACENTE - 348708739-15 -** 13549377-5 - IPVA - RENAVAM / EXERC 00765312301/2021 - 456,69 - **IVO ANTONIO MOREIRA - 543999809-82 -** 13545418-4 - IPVA - RENAVAM / EXERC 00754844218/2021 - 380,19 - **IVO APARECIDO GOMES - 370292669-00 -** 13542403-0 - IPVA - RENAVAM / EXERC 00769997929/2021 - 474,55 - **IVO BARROS DE ASSUNCAO - 529069579-68 -** 13554159-1 - IPVA - RENAVAM / EXERC 00778804976/2021 - 198,57 - **IVO BATISTA SCHEURMAN - 033536879-47 -** 13562124-2 - IPVA - RENAVAM / EXERC 00752450662/2021 - 399,20 - **IVO CARVALHO - 206741479-87 -** 13566180-5 - IPVA - RENAVAM / EXERC 00280461267/2022 - 2.421,93 - **IVO CESAR HENRIQUE - 021849179-40 -** 13566332-8 - IPVA - RENAVAM / EXERC 00814614540/2022 - 791,41 - 13566401-4 - IPVA - RENAVAM / EXERC 01077969560/2022 - 354,98 - **IVO CORDEIRO DE FARIA - 919733769-20 -** 13569245-0 - IPVA - RENAVAM / EXERC 00826905242/2021 - 155,40 - **IVO DA SILVA - 600704209-04 -** 13556056-1 - IPVA - RENAVAM / EXERC 00454559003/2021 - 236,39 - **IVO DE CARVALHO - 552463469-00 -** 13552538-3 - IPVA - RENAVAM / EXERC 00773007865/2021 - 456,69 - **IVO DE OLIVEIRA VEIGA - 006689589-87 -** 13543532-5 - IPVA - RENAVAM / EXERC 00782307116/2021 - 181,15 - **IVO DE SOUZA SANTANA - 037672819-10 -** 13557402-3 - IPVA - RENAVAM / EXERC 00760378274/2021 - 399,20 - **IVO DEBATIN - 586964159-49 -** 13543659-3 - IPVA - RENAVAM / EXERC 00831044462/2021 - 198,71 - **IVO DOS SANTOS GRECHE - 064392669-00 -** 13560113-6 - IPVA - RENAVAM / EXERC 01055834319/2022 - 616,35 - **IVO EDUARDO FERREIRA - 378079858-10 -** 13550064-0 - IPVA - RENAVAM / EXERC 00754312437/2021 - 462,89 - **IVO GARCIA - 349655729-04 -** 13538166-7 - IPVA - RENAVAM / EXERC 00772567190/2021 - 591,27 - **IVO GOMES DA SILVA - 707148439-20 -** 13565800-6 - IPVA - RENAVAM / EXERC 00497256541/2021 - 151,44 - **IVO GRACIANO CANDIDO - 685993669-04 -** 13555052-3 - IPVA - RENAVAM / EXERC 00760974306/2021 - 423,48 - **IVO JOCEMAR MINUSSO DA SILVA - 046695279-16 -** 13549009-1 - IPVA - RENAVAM / EXERC 00769142346/2021 - 377,07 - **IVO LUIZ DA COSTA - 182365558-01 -** 13541947-8 - IPVA - RENAVAM / EXERC 00767258460/2021 - 459,11 - **IVO LUIZ JUNGTON - 456467409-91 -** 13558175-5 - IPVA - RENAVAM / EXERC 00762104090/2021 - 399,15 - **IVO MACHADO PEREIRA - 181477630-34 -** 13554066-8 - IPVA - RENAVAM / EXERC 01215052488/2022 - 2.455,88 - **IVO MARCONDES - 118187169-76 -** 13569217-4 - IPVA - RENAVAM / EXERC 00771127715/2021 - 397,45 - **IVO MARIA CORREA - 201643949-15 -** 13552048-9 - IPVA - RENAVAM / EXERC 00890327963/2021 - 145,66 - **IVO MARINHO DE MELLO - 801849529-72 -** 13564576-1 - IPVA - RENAVAM / EXERC 00763408115/2021 - 423,48 - **IVO RENATO DUTRA - 019955829-99 -** 13548838-0 - IPVA - RENAVAM / EXERC 00785066837/2021 - 472,29 - **IVO RODRIGUES SANTANA - 348369509-53 -** 13560148-9 - IPVA - RENAVAM / EXERC 00751776505/2021 - 380,19 - **IVO SAUL - 078888178-74 -** 13547033-3 - IPVA - RENAVAM / EXERC 00754486745/2021 - 380,19 - **IVO TEIXEIRA BORGES - 624727559-53 -** 13558257-3 - IPVA - RENAVAM / EXERC 00812421400/2021 - 229,24 - **IVO VOLMIR WATTE - 976216509-82 -** 13541464-6 - IPVA - RENAVAM / EXERC 00767396871/2021 - 359,91 - **IVOLICIO MARTINS VIEIRA - 965642029-20 -** 13560920-0 - IPVA - RENAVAM / EXERC 00759571910/2021 - 377,94 - **IVONE ASSUNCAO CECCON - 680184799-68 -** 13569087-2 - IPVA - RENAVAM / EXERC 00200978420/2021 - 415,86 - **IVONE BARANKEVICZ - 000010359-40 -** 13564256-8 - IPVA - RENAVAM / EXERC 00959076077/2022 - 847,68 - **IVONE CAETANO DE SOUZA - 561882269-53 -** 13550403-3 - IPVA - RENAVAM / EXERC 00757136087/2021 - 462,46 - **IVONE CHILE DA SILVA - 737592959-91 -** 13563627-4 - IPVA - RENAVAM / EXERC 00823819736/2022 - 564,14 - **IVONE CORDENCIA PEREIRA GOMES - 039271669-01 -** 13571676-6 - IPVA - RENAVAM / EXERC 00458873152/2021 - 212,15 - **IVONE DA LUZ - 039613479-30 -** 13547475-4 - IPVA - RENAVAM / EXERC 00816995338/2022 - 1.025,19 - 13547716-8 - IPVA - RENAVAM / EXERC 00940712830/2022 - 963,71 - **IVONE DA SILVA - 568611689-04 -** 13557883-5 - IPVA - RENAVAM / EXERC 00894488112/2021 - 572,76 - **IVONE DA SILVA - 441006479-72 -** 13546110-5 - IPVA - RENAVAM / EXERC 00754933539/2021 - 459,59 - **IVONE DE ABREU CHAVES SAUKIO - 794467609-68 -** 13563728-9 - IPVA - RENAVAM / EXERC 00119446847/2022 - 204,57 - **IVONE DE PAULA FRAGOSO - 599109929-49 -** 13540343-1 - IPVA - RENAVAM / EXERC 00760432937/2021 - 399,20 - **IVONE DO CARMO DOS SANTOS - 025208179-09 -** 13558606-4 - IPVA - RENAVAM / EXERC 00483548227/2021 - 212,15 - **IVONE DOS SANTOS VARCO - 404232121-68 -** 13562503-5 - IPVA - RENAVAM / EXERC 00874059534/2021 - 167,74 - **IVONE FERREIRA FRANCO - 017776909-27 -** 13547406-1 - IPVA - RENAVAM / EXERC 00768919703/2021 - 337,10 - **IVONE FERREIRA GONCALVES - 934598079-20 -** 13550017-8 - IPVA - RENAVAM / EXERC 00752853295/2021 - 396,52 - **IVONE FISCHER - 468170420-20 -** 13543783-2 - IPVA - RENAVAM / EXERC 00800811852/2021 - 305,83 - **IVONE FRANCA - 041712399-07 -** 13547159-3 - IPVA - RENAVAM / EXERC 00752900110/2021 - 396,52 - **IVONE GONCALVES - 052498579-06 -** 13552613-4 - IPVA - RENAVAM / EXERC 00379757508/2022 - 410,01 - **IVONE GROSS DE LIMA - 020144009-11 -** 13544670-0 - IPVA - RENAVAM / EXERC 00869707620/2021 - 424,17 - **IVONE JUBAT - 014647159-80 -** 13566136-8 - IPVA - RENAVAM / EXERC 00120245809/2021 - 282,24 - **IVONE LECHETA KLOKI - 357681429-91 -**

13547558-0 - IPVA - RENAVAM / EXERC 00768674620/2021 - 478,78 - **IVONE LUCIA CARDOSO DA SILVEIRA - 040315569-00 -** 13538550-6 - IPVA - RENAVAM / EXERC 00147587492/2021 - 202,98 - **IVONE LUIZA FARIA - 342968428-54 -** 13553504-4 - IPVA - RENAVAM / EXERC 00862571162/2022 - 3.298,49 - **IVONE LUSVARDI JACOMETTO - 027794379-52 -** 13555175-9 - IPVA - RENAVAM / EXERC 00420121900/2021 - 194,56 - **IVONE MARIA DA SILVA SOUZA - 024317329-67 -** 13538253-1 - IPVA - RENAVAM / EXERC 00306204860/2022 - 970,42 - 13539221-9 - IPVA - RENAVAM / EXERC 00949276723/2022 - 829,51 - 13540184-6 - IPVA - RENAVAM / EXERC 00955362725/2022 - 245,86 - **IVONE MARIA MOREIRA - 041993419-78 -** 13563939-7 - IPVA - RENAVAM / EXERC 01020900064/2021 - 153,74 - **IVONE MEIADO DE PAULA RODRIGUES - 077049459-55 -** 13545113-4 - IPVA - RENAVAM / EXERC 00773598758/2021 - 503,34 - **IVONE PROENCA - 941677299-20 -** 13560887-4 - IPVA - RENAVAM / EXERC 00881129003/2021 - 184,63 - **IVONE PRZYBYSZEWSKI - 961638879-72 -** 13544842-7 - IPVA - RENAVAM / EXERC 00769439047/2021 - 504,99 - **IVONE RIBEIRO - 061174919-05 -** 13559260-9 - IPVA - RENAVAM / EXERC 00772555907/2021 - 396,52 - **IVONE SALETE VIEIRA - 427763339-00 -** 13570207-2 - IPVA - RENAVAM / EXERC 00257382879/2022 - 257,26 - **IVONE SBAMPATO SILVA - 046578059-83 -** 13550162-0 - IPVA - RENAVAM / EXERC 00210677163/2022 - 1.714,80 - **IVONEI DE JESUS TEIXEIRA - 846967029-87 -** 13558829-6 - IPVA - RENAVAM / EXERC 01151288362/2022 - 2.440,37 - 13559322-2 - IPVA - RENAVAM / EXERC 00848568028/2022 - 596,64 - 13559827-5 - IPVA - RENAVAM / EXERC 00794292160/2022 - 567,60 - **IVONEI GONCALVES DOS SANTOS - 072746049-88 -** 13558867-9 - IPVA - RENAVAM / EXERC 00906338867/2021 - 159,29 - **IVONEI JOSE DE JESUS - 018521229-86 -** 13552579-0 - IPVA - RENAVAM / EXERC 00891623779/2021 - 145,66 - **IVONEI JOSE DE PAULA - 740594759-04 -** 13540263-0 - IPVA - RENAVAM / EXERC 00961562633/2021 - 240,62 - **IVONEI LUIS BALENA - 479804519-53 -** 13543172-9 - IPVA - RENAVAM / EXERC 00338084274/2022 - 5.736,67 - **IVONETE ALVES DOS SANTOS - 080699799-09 -** 13544315-8 - IPVA - RENAVAM / EXERC 00771008961/2021 - 399,20 - **IVONETE APARECIDA BARBOSA - 056871809-74 -** 13565262-8 - IPVA - RENAVAM / EXERC 00887758576/2022 - 600,08 - **IVONETE APARECIDA DE MELO CARVALHO FERREIRA - 033512739-83 -** 13549338-4 - IPVA - RENAVAM / EXERC 00357935764/2021 - 148,79 - **IVONETE APARECIDA DOS SANTOS - 022300259-37 -** 13543101-0 - IPVA - RENAVAM / EXERC 00764872109/2021 - 531,53 - **IVONETE AQUINO MENEZES - 183008998-63 -** 13561891-8 - IPVA - RENAVAM / EXERC 00787101397/2021 - 174,13 - **IVONETE BASSANEZE DE FREITAS - 046232359-55 -** 13569682-0 - IPVA - RENAVAM / EXERC 00893521965/2022 - 3.901,48 - **IVONETE BOGO - 612705559-87 -** 13556676-4 - IPVA - RENAVAM / EXERC 00770002692/2021 - 413,05 - **IVONETE BOMFIM - 874548409-06 -** 13543653-4 - IPVA - RENAVAM / EXERC 00790743922/2021 - 197,97 - **IVONETE COLACO - 765347159-53 -** 13550375-4 - IPVA - RENAVAM / EXERC 00759274126/2021 - 359,91 - **IVONETE DA SILVA SCHUATEY - 061654539-88 -** 13544411-1 - IPVA - RENAVAM / EXERC 00762154683/2021 - 423,33 - **IVONETE DE FATIMA LANDMANN FERREIRA - 581529709-72 -** 13558271-9 - IPVA - RENAVAM / EXERC 00751028053/2021 - 396,52 - **IVONETE DE JESUS DE LIMA - 065009179-52 -** 13546889-4 - IPVA - RENAVAM / EXERC 00757036376/2021 - 456,69 - **IVONETE DE LOURDES RODRIGUES - 957339659-91 -** 13548267-6 - IPVA - RENAVAM / EXERC 00379303493/2021 - 225,40 - **IVONETE DE SOUZA FERREIRA - 043508329-55 -** 13559584-5 - IPVA - RENAVAM / EXERC 00224753436/2022 - 1.280,64 - **IVONETE DOS SANTOS - 090513569-51 -** 13543630-5 - IPVA - RENAVAM / EXERC 00883730189/2021 - 148,90 - **IVONETE DOS SANTOS LOPES - 026206989-01 -** 13539375-4 - IPVA - RENAVAM / EXERC 00773831738/2021 - 560,49 - **IVONETE MACHADO BILARDE - 020144369-40 -** 13551041-6 - IPVA - RENAVAM / EXERC 00873319311/2021 - 522,39 - **IVONETE PEREIRA CAMANI FIALHO DE CARVALHO - 006209699-03 -** 13554980-0 - IPVA - RENAVAM / EXERC 00765418819/2021 - 419,43 - **IVONETE PEREIRA DE SOUZA - 082990678-98 -** 13555412-0 - IPVA - RENAVAM / EXERC 00773262598/2021 - 456,69 - **IVONETE PIETCZAK BOMFIM - 079134779-62 -** 13546147-4 - IPVA - RENAVAM / EXERC 00765858606/2021 - 399,20 - **IVONETE RODRIGUES - 065699739-75 -** 13567169-0 - IPVA - RENAVAM / EXERC 00593750756/2021 - 182,32 - **IVONETE VIEIRA DE ARAUJO - 084995409-61 -** 13541019-5 - IPVA - RENAVAM / EXERC 00769391451/2021 - 531,53 - **IVONETE WONCZIK - 037254299-95 -** 13538609-0 - IPVA - RENAVAM / EXERC 00772767025/2021 - 423,48 - **IVONI APARECIDA DOS SANTOS - 044313589-43 -** 13556584-9 - IPVA - RENAVAM / EXERC 01061393957/2021 - 317,88 - **IVONICE BRUM PEGO - 664164349-20 -** 13552905-2 - IPVA - RENAVAM / EXERC 00765459639/2021 - 456,69 - **IVONILDE BARBOZA DE LIMA - 075981478-33 -** 13542453-6 - IPVA - RENAVAM / EXERC 00758277253/2021 - 472,29 - **IVP - CONSTRUTORA LTDA - 11918185/0001-34 -** 13566228-3 - IPVA - RENAVAM / EXERC 00903392631/2022 - 1.315,85 - 13566258-5 - IPVA - RENAVAM / EXERC 00798001534/2022 - 188,92 - **IWERSON DE FARIAS - 042360229-23 -** 13540832-8 - IPVA - RENAVAM / EXERC 00760389489/2021 - 565,33 - **IXTLAN TRIVELATO - 025854859-27 -** 13552875-7 - IPVA - RENAVAM / EXERC 00842168257/2022 - 704,42 - **IZAAC CARVALHO - 045743789-80 -** 13565468-0 - IPVA - RENAVAM / EXERC 00318080290/2021 - 194,56 - **IZAAC RODRIGUES CRUZ - 092530680-00 -** 13545382-0 - IPVA - RENAVAM / EXERC 00761535330/2021 - 501,96 - **IZABEL ALVES VIEIRA - 699478489-49 -** 13558825-3 - IPVA - RENAVAM / EXERC 00757738630/2021 - 396,52 - **IZABEL APARECIDA FRANCO DE OLIVEIRA - 671220869-68 -** 13570100-9 - IPVA - RENAVAM / EXERC 00223709980/2022 - 5.222,66 - **IZABEL CRISTINA COTOVICZ DE OLIVEIRA - 962389509-78 -** 13553226-6 - IPVA - RENAVAM / EXERC 00774206810/2021 - 449,76 - **IZABEL CRISTINA DE BARROS - 817464409-10 -** 13554829-4 - IPVA - RENAVAM / EXERC 00759255547/2021 - 424,48 - **IZABEL CRISTINA DOS SANTOS TABORDA - 065254309-09 -** 13564276-2 - IPVA - RENAVAM / EXERC 00599843748/2021 - 145,87 - **IZABEL CRISTINA HAMILKO FRIZZO - 506101209-72 -** 13557502-0 - IPVA - RENAVAM / EXERC 00759301794/2021 - 399,20 - **IZABEL CRISTINA MOTA - 048786569-30 -** 13566849-4 - IPVA - RENAVAM / EXERC 00477123350/2021 - 194,56 - **IZABEL DE JESUS OLIVEIRA - 038262709-16 -** 13541435-2 - IPVA - RENAVAM / EXERC 00503776416/2021 - 212,15 - **IZABEL DE MORAES - 069095579-05 -** 13566594-0 - IPVA - RENAVAM / EXERC 00450504450/2021 - 194,56 - **IZABEL DEARO - 864523989-20 -** 13543052-8 - IPVA - RENAVAM / EXERC 00401514838/2021 - 194,56 - **IZABEL FELICIO DE AQUINO - 862137179-00 -** 13563836-6 - IPVA - RENAVAM / EXERC 01024926068/2022 - 2.930,94 - **IZABEL FERMINO DOS SANTOS - 087365609-10 -** 13541573-1 - IPVA - RENAVAM / EXERC 00249472996/2021 - 357,77 - **IZABEL HENRIQUE DA SILVA MACHADO - 026409049-73 -** 13551519-1 - IPVA - RENAVAM / EXERC 00194783111/2022 - 896,85 - **IZABEL MARIA BORSATTO LADSING - 071992639-45 -** 13539842-0 - IPVA - RENAVAM / EXERC 00144693070/2021 - 201,22 - **IZABEL ONIESKI - 609607289-53 -** 13559689-2 - IPVA - RENAVAM / EXERC 00754290980/2021 - 388,20 - **IZABEL RIBEIRO PINTO - 025911557-63 -** 13550190-5 - IPVA - RENAVAM / EXERC 00765751771/2021 - 460,48 - **IZABEL VIRMOND KRUGER - 005000789-04 -** 13556880-5 - IPVA - RENAVAM / EXERC 00770607853/2021 - 364,03 - **IZABELA APARECIDA DUARTE MANCINI - 091476859-05 -** 13548475-0 - IPVA - RENAVAM / EXERC 01029970804/2022 - 1.977,25 - **IZABELA CRISTINA DE OLIVEIRA - 053744709-14 -** 13556114-2 - IPVA - RENAVAM / EXERC 00785632719/2021 - 174,64 - **IZABELE DE LIMA - 115331819-93 -** 13549478-0 - IPVA - RENAVAM / EXERC 00595088384/2022 - 1.371,75 - **IZABELINO SARZA SOARES - 456763301-63 -** 13539235-9 - IPVA - RENAVAM / EXERC 00854695842/2021 - 220,68 - **IZABELLY CUSTODIO SUTIL - 067398459-13 -** 13556182-7 - IPVA - RENAVAM / EXERC 00330213911/2021 - 236,39 - **IZADORA DE OLIVEIRA FONTATTO - 121504769-08 -** 13566402-2 - IPVA - RENAVAM / EXERC 01214879591/2022 - 611,71 - **IZADORA STEPHANE PAULUS DALMAZO - 095962519-45 -** 13568677-8 - IPVA - RENAVAM / EXERC 00804659044/2022 - 433,66 - **IZAEL ALVES PIRES - 067947359-97 -** 13545763-9 - IPVA - RENAVAM / EXERC 00543829944/2021 - 145,87 - **IZAEL LEONEL DA SILVA - 008990349-85 -** 13571807-6 - IPVA - RENAVAM / EXERC 00761500014/2021 - 182,43 - **IZAEL PEREIRA - 574624379-53 -** 13550606-0 - IPVA - RENAVAM / EXERC 00754638391/2021 - 459,59 - **IZAIAS CARDOSO - 818281959-87 -** 13540440-3 - IPVA - RENAVAM / EXERC 00774775130/2021 - 461,58 - **IZAIAS CORREIA DE OLIVEIRA JUNIOR - 057173099-02 -** 13538656-1 - IPVA - RENAVAM / EXERC 00761102221/2021 - 478,78 - **IZAIAS DA CUNHA DIAS - 029416693-96 -** 13563917-6 - IPVA - RENAVAM / EXERC 00459852515/2021 - 194,56 - **IZAIAS DA SILVA SANTOS - 711234409-30 -** 13561682-6 - IPVA - RENAVAM / EXERC 00770888488/2021 - 531,53 - **IZAIAS DOS SANTOS - 062239059-71 -** 13544680-7 - IPVA - RENAVAM / EXERC 01015155682/2021 - 164,63 - **IZAIAS GARCIA BISCAIA - 055624089-88 -** 13566010-8 - IPVA - RENAVAM / EXERC 00306879646/2021 - 194,56 - **IZAIAS GIGERL - 042241079-96 -** 13565466-3 - IPVA - RENAVAM / EXERC 00815241070/2021 - 256,18 - **IZAIAS GOMES FERREIRA - 413708999-04 -** 13543057-9 - IPVA - RENAVAM / EXERC 00948903724/2021 - 143,96 - **IZAIAS MARQUES - 092672519-02 -** 13556390-0 - IPVA - RENAVAM / EXERC 00377379573/2021 - 236,39 - **IZAIAS MARQUES - 005598719-29 -** 13538988-9 - IPVA - RENAVAM / EXERC 00759430705/2021 - 182,30 - **IZAIAS MARTINS DE CAMARGO - 602619949-72 -** 13566191-0 - IPVA - RENAVAM / EXERC 00870050915/2021 - 148,90 - **IZAIAS MENDES FERREIRA - 062052579-71 -** 13553663-6 - IPVA - RENAVAM / EXERC 00115055690/2021 - 166,42 - **IZAIAS PEREIRA DOS SANTOS - 661782909-34 -** 13549727-4 - IPVA - RENAVAM / EXERC 00772752958/2021 - 488,32 - **IZAIAS PEREIRA NETO - 902838309-30 -** 13554366-7 - IPVA - RENAVAM / EXERC 00964249340/2021 - 196,50 - **IZAIAS PRESTES DE SANTANA - 357008909-68 -** 13551172-2 - IPVA - RENAVAM / EXERC 00762834927/2021 - 364,03 - **IZAIAS SOARES DE MACEDO - 048359598-50 -** 13562533-7 - IPVA - RENAVAM / EXERC 00755563263/2021 - 359,91 - **IZAIR POLICARPI DA ROCHA JUNIOR - 067109239-16 -** 13545617-9 - IPVA - RENAVAM / EXERC 00777468131/2021 - 472,29 - **IZALCIRA LOPES CANGUSSU - 871183199-53 -** 13540698-8 - IPVA - RENAVAM / EXERC 00770355331/2021 - 531,53 - **IZALIR ANTONIO MASUTTI - 687487799-20 -** 13544742-0 - IPVA - RENAVAM / EXERC 00457989882/2021 - 212,15 - **IZALTINA CRIVOI DA SILVA - 024781049-54 -** 13552922-2 - IPVA - RENAVAM / EXERC 00917399404/2022 - 1.437,98 - 13553340-8 - IPVA - RENAVAM / EXERC 00956974104/2022 - 977,08 - **IZALTINO BRUNO RIBEIRO DE MORAES - 082870049-42 -** 13567638-1 - IPVA - RENAVAM / EXERC 00349799610/2021 - 194,56 - **IZALTINO DOS SANTOS PINTO - 142615498-40 -** 13539352-5 - IPVA - RENAVAM / EXERC 00756071364/2021 - 459,59 - **IZAQUE DE OLIVEIRA GONCALVES - 081861399-82 -** 13550308-8 - IPVA - RENAVAM / EXERC 00795964153/2021 - 148,15 - **IZAQUE FRANCISQUETTI - 010730849-57 -** 13546101-6 - IPVA - RENAVAM / EXERC 00900459280/2021 - 274,86 - **IZAQUE RIBEIRO DA PAZ - 403688409-30 -** 13549199-3 - IPVA - RENAVAM / EXERC 00534452485/2021 - 294,47 - **IZAQUE VIDAL DOS SANTOS - 363810399-49 -** 13548522-5 - IPVA - RENAVAM / EXERC 00846192446/2021 - 405,42 - **IZAURA CAMILLO LOMBARDI - 805498539-87 -** 13554735-2 - IPVA - RENAVAM / EXERC 00870693409/2021 - 296,84 - **IZAURA CEICENTO FERIAN - 634462279-20 -** 13555544-4 - IPVA - RENAVAM / EXERC 00489127134/2022 - 3.220,93 - **IZAURA FRANCISCA DA SILVA SOUZA - 453432099-04 -** 13542024-7 - IPVA - RENAVAM / EXERC 00830241744/2022 - 176,19 - **IZAURA PEREIRA DE SOUZA - 026685079-01 -** 13551166-8 - IPVA - RENAVAM / EXERC 00311484263/2021 - 271,34 - **IZIDORIO BENVINDO RODRIGUES DA SILVA - 873520369-20 -** 13547747-8 - IPVA - RENAVAM / EXERC 00752073745/2021 - 399,20 - **IZIDORIO PEREIRA DE SOUZA - 397030029-00 -** 13559615-9 - IPVA - RENAVAM / EXERC 00988302365/2022 - 1.992,84 - 13559699-0 - IPVA - RENAVAM / EXERC 00903444062/2022 - 600,08 - **IZIDORO MARTINS DOS SANTOS - 647660479-15 -** 13547810-5 - IPVA - RENAVAM / EXERC 00768858585/2021 - 399,20 - **IZIDORO SVEREDA - 173477429-00 -** 13564116-2 - IPVA - RENAVAM / EXERC 01355161190/2022 - 711,74 - **IZILDA APARECIDA PEREIRA - 024407989-75 -** 13543334-9 - IPVA - RENAVAM / EXERC 00759927880/2021 - 423,48 - **IZILDA BATISTA DA SILVA PINTO - 704759629-15 -** 13549506-9 - IPVA - RENAVAM / EXERC 00836403495/2021 - 286,98 - **IZIQUIA BUENO DA SILVA - 553403779-20 -** 13541207-4 - IPVA - RENAVAM / EXERC 00784933537/2021 - 550,16 - **IZIQUIEL KADANUS - 874946049-87 -** 13551095-5 - IPVA - RENAVAM / EXERC 00752470310/2021 - 459,59 - **IZIQUIEL PIRES DA SILVA - 029419779-61 -** 13566267-4 - IPVA - RENAVAM / EXERC 00772997691/2021 - 364,03 - **IZOEL ALBING DE OLIVEIRA -**

Diário Oficial Certificado Digitalmente
O Departamento de Imprensa Oficial do Estado do Paraná, da garantia de autenticidade deste documento, desde que visualizado através do site http://www.imprensaoficial.pr.gov.br

842301189-53 - 13551010-6 - IPVA - RENAVAM / EXERC 00758033729/2021 - 399,20 - **IZOEL ROCHA - 008824609-43 -** 13547189-5 - IPVA - RENAVAM / EXERC 00312560400/2021 - 236,39 - **IZOLETE APARECIDA SILVA GOMES - 803382839-00 -** 13560528-0 - IPVA - RENAVAM / EXERC 00453091938/2021 - 194,56 - **IZOLETE GAZOLLA - 039186209-05 -** 13545055-3 - IPVA - RENAVAM / EXERC 01054684704/2022 - 4.869,44 - 13545130-4 - IPVA - RENAVAM / EXERC 00190635495/2022 - 276,82 - **IZOLETE HEINZ BERTE - 033859089-73 -** 13552309-7 - IPVA - RENAVAM / EXERC 00889436070/2022 - 177,08 - **IZOLINO GONCALVES DA SILVA - 838789041-34 -** 13559227-7 - IPVA - RENAVAM / EXERC 00807026921/2021 - 229,24 - **IZONEI VIEIRA DE GODOI - 076063659-11 -** 13558294-8 - IPVA - RENAVAM / EXERC 00753576384/2021 - 380,19 - **IZONETE CASTORINA BUENO - 081991199-26 -** 13562037-8 - IPVA - RENAVAM / EXERC 00472770667/2021 - 212,15 - **J A COMERCIO DE CEREAIS E DEFENSIVOS AGRICOLAS LTDA - 03596026/0001-32 -** 13562457-8 - IPVA - RENAVAM / EXERC 00958555915/2022 - 2.051,99 - **J A T LUIZ TRANSPORTES - 13261247/0001-03 -** 13555223-2 - IPVA - RENAVAM / EXERC 00765693232/2021 - 645,49 - **J BAGGIO COMERCIO DE MOTOS LTDA - 09599957/0001-70 -** 13542113-8 - IPVA - RENAVAM / EXERC 00324191634/2021 - 169,57 - **J C APARECIDO DE SOUZA TRANSPORTES - 33176886/0001-88 -** 13549005-9 - IPVA - RENAVAM / EXERC 00208669370/2022 - 3.458,04 - **J C BASSO SERVICOS AGRICOLAS LTDA - 30507333/0001-72 -** 13561528-5 - IPVA - RENAVAM / EXERC 00206244320/2022 - 2.312,50 - **J C S DE ANDRADE ME - 15529584/0001-64 -** 13566416-2 - IPVA - RENAVAM / EXERC 00832465186/2022 - 2.331,25 - 13566705-6 - IPVA - RENAVAM / EXERC 00143183788/2022 - 1.335,95 - 13566989-0 - IPVA - RENAVAM / EXERC 00914694570/2022 - 1.094,45 - **J C V DE LIMA ACESSORIOS PARA VEICULOS LTDA - 07547406/0001-38 -** 13569719-2 - IPVA - RENAVAM / EXERC 01060592263/2022 - 1.467,11 - 13569856-3 - IPVA - RENAVAM / EXERC 00347144225/2022 - 1.203,13 - 13569994-2 - IPVA - RENAVAM / EXERC 00216898900/2022 - 1.126,57 - **J C ZORTEA & CIA LTDA - 13160730/0001-00 -** 13543063-3 - IPVA - RENAVAM / EXERC 01036431603/2022 - 1.733,89 - **J CANDIDO & J CANDIDO LTDA - 82466186/0001-33 -** 13538296-5 - IPVA - RENAVAM / EXERC 00167331639/2021 - 250,33 - **J D COM DE MADEIRAS LTDA - 12512482/0001-48 -** 13560472-0 - IPVA - RENAVAM / EXERC 00496300750/2022 - 2.040,10 - **J DA ROSA TRANSPORTES - 29903120/0001-80 -** 13569331-6 - IPVA - RENAVAM / EXERC 00585019002/2022 - 3.664,04 - **J EULER DE OLIVEIRA - 06266519/0001-00 -** 13569199-2 - IPVA - RENAVAM / EXERC 00793860679/2022 - 1.387,47 - 13569302-2 - IPVA - RENAVAM / EXERC 00920799728/2022 - 788,44 - 13569399-5 - IPVA - RENAVAM / EXERC 00933527888/2022 - 776,29 - 13569492-4 - IPVA - RENAVAM / EXERC 00476342961/2022 - 232,98 - **J F EQUIPAMENTOS ODONTOLOGICOS LTDA - 00988447/0001-10 -** 13541505-7 - IPVA - RENAVAM / EXERC 00767364279/2021 - 364,03 - **J G S TEIXEIRA LEMOS - 10858008/0001-47 -** 13547971-3 - IPVA - RENAVAM / EXERC 00767045190/2021 - 474,88 - **J H K COMERCIO DE COMBUSTIVEIS LTDA - 02786090/0001-13 -** 13545951-8 - IPVA - RENAVAM / EXERC 00212460951/2022 - 2.839,26 - 13546424-4 - IPVA - RENAVAM / EXERC 00552040789/2022 - 515,13 - **J I OBEID & CIA LTDA - ME - 06967583/0001-00 -** 13564249-5 - IPVA - RENAVAM / EXERC 00792524446/2022 - 1.037,38 - **J L G R DISTRIBUIDORA LTDA - 10652665/0001-33 -** 13555446-4 - IPVA - RENAVAM / EXERC 00405599862/2021 - 377,28 - **J LANZARINI DE LIMA - MONTAGEM E MANUTENCAO INDUSTRIAL - 27478912/0001-20 -** 13562603-1 - IPVA - RENAVAM / EXERC 00947783377/2022 - 2.946,45 - **J M F - CONSTRUCOES CIVIS LTDA - 80370224/0001-24 -** 13568847-9 - IPVA - RENAVAM / EXERC 00495688215/2022 - 1.711,50 - **J MONTEIRO MADEIRAS LTDA - 08055155/0001-37 -** 03653331-5 - IAP - AUTO INFRACAO 00126234 - 12.533,20 - **J P MAYA - ENTREGAS - 16726867/0001-69 -** 13564040-9 - IPVA - RENAVAM / EXERC 00346898676/2021 - 194,56 - **J R COMERCIO DE ARTIGOS DE ARMARINHOS LTDA - 01125490/0001-15 -** 13555067-1 - IPVA - RENAVAM / EXERC 00753203251/2021 - 380,19 - **J R DOS SANTOS - TRANSPORTES - ME - 09813357/0001-63 -** 13538375-9 - IPVA - RENAVAM / EXERC 00762253851/2021 - 581,56 - **J S DE OLIVEIRA - ARTEFATOS - 13894015/0001-92 -** 13557630-1 - IPVA - RENAVAM / EXERC 01068733877/2022 - 1.768,13 - 13558332-4 - IPVA - RENAVAM / EXERC 00224896571/2022 - 937,23 - **J SERVICOS MONTAGENS ELETRICAS LTDA - 18350235/0001-79 -** 13571903-0 - IPVA - RENAVAM / EXERC 00472499270/2022 - 1.463,70 - 13571949-8 - IPVA - RENAVAM / EXERC 00847804348/2022 - 1.309,99 - 13571998-6 - IPVA - RENAVAM / EXERC 01021447622/2022 - 528,44 - 13572056-9 - IPVA - RENAVAM / EXERC 00937666742/2022 - 325,38 - **J W A TRANSPORTES DE CARGAS LTDA - 06536610/0001-90 -** 13557489-9 - IPVA - RENAVAM / EXERC 01008068559/2022 - 2.489,87 - 13557578-0 - IPVA - RENAVAM / EXERC 00857094424/2022 - 592,48 - **J. AMERICO FURLAN - LTDA - 13968217/0001-31 -** 13564275-4 - IPVA - RENAVAM / EXERC 00568354346/2022 - 1.124,65 - 13564334-3 - IPVA - RENAVAM / EXERC 00946385688/2022 - 1.116,19 - **J. B. DE OLIVEIRA SERVICOS ELETRICOS E HIDRAULICOS - 11295907/0001-41 -** 13558709-5 - IPVA - RENAVAM / EXERC 00327056126/2022 - 1.333,82 - 13559102-5 - IPVA - RENAVAM / EXERC 00283372044/2022 - 1.188,02 - **J. D. DA SILVA TRANSPORTES LTDA - 18766484/0001-40 -** 13562845-0 - IPVA - RENAVAM / EXERC 00913327034/2022 - 786,72 - **J. E. DE QUEIROZ - LTDA - 26423741/0001-79 -** 13558116-0 - IPVA - RENAVAM / EXERC 00197934900/2022 - 3.300,85 - **J. J. BREIER & SCHON LTDA - 10587920/0001-01 -** 13565131-1 - IPVA - RENAVAM / EXERC 00340349417/2022 - 3.115,48 - **J. P. PAVANETI & CIA LTDA - 20048660/0001-50 -** 13557238-1 - IPVA - RENAVAM / EXERC 01197404934/2022 - 726,68 - **J. P. R. ASSESSORIA LTDA - 05876385/0001-79 -** 13552462-0 - IPVA - RENAVAM / EXERC 00909141428/2021 - 417,06 - **J. V. M. DA MAIA - 23034260/0001-83 -** 13560928-5 - IPVA - RENAVAM / EXERC 00773909966/2021 - 377,94 - **J. ZILIO COMERCIO E REPRESENTACAO LTDA - 13353283/0001-05 -** 13551029-7 - IPVA - RENAVAM / EXERC 00770333400/2021 - 459,59 - **J.B. RODRIGUES JUNIOR & CIA LTDA - 02742111/0001-07 -** 13570790-2 - IPVA - RENAVAM / EXERC 00484802615/2022 - 3.317,56 - **J.C BERGAMASCO COMERCIO VAREJISTA DE COMBUSTIVEIS E DER - 19892882/0001-75 -** 13548639-6 - IPVA - RENAVAM / EXERC 00903339390/2022 - 937,94 - **J.G. SERVICOS PARA CONSTRUCAO LTDA - 22548857/0001-83 -** 13558119-4 - IPVA - RENAVAM / EXERC 00237271028/2021 - 286,78 - **JACI APARECIDA FRABETTI BOGNAR - 006560778-32 -** 13566945-8 - IPVA - RENAVAM / EXERC 00209864230/2022 - 354,10 - **JACI BARBOSA DE OLIVEIRA - 629773269-87 -** 13540665-1 - IPVA - RENAVAM / EXERC 00753678276/2021 - 531,53 - **JACIEL FAGUNDES - 801146609-72 -** 13548498-9 - IPVA - RENAVAM / EXERC 00764480472/2021 - 413,05 - **JACIEL NOGUEIRA LOPES - 053925889-05 -** 13550421-1 - IPVA - RENAVAM / EXERC 00759983364/2021 - 459,59 - **JACIETE GUILHERME MARINHO - 101004874-08 -** 13547346-4 - IPVA - RENAVAM / EXERC 00406179115/2021 - 168,41 - **JACIL MARTINS - 854708999-34 -** 13539634-6 - IPVA - RENAVAM / EXERC 00830361472/2021 - 154,41 - **JACIMARA FERNANDES DOS SANTOS - 008875981-45 -** 13538159-4 - IPVA - RENAVAM / EXERC 00919402445/2021 - 203,85 - **JACIMARA SANTOS DE ARAUJO - 050900895-07 -** 13551468-3 - IPVA - RENAVAM / EXERC 00752059890/2021 - 459,59 - **JACINTO BASILIO - 900385419-04 -** 13546342-6 - IPVA - RENAVAM / EXERC 00769263259/2021 - 459,59 - **JACIR AMARAL DA SILVA - 940498239-34 -** 13553563-0 - IPVA - RENAVAM / EXERC 00533234700/2022 - 3.703,76 - **JACIR D OLIVEIRA - 024317849-24 -** 13545210-6 - IPVA - RENAVAM / EXERC 00763162205/2021 - 503,23 - **JACIR DOMINGOS DOS SANTOS - 053751949-10 -** 13566605-0 - IPVA - RENAVAM / EXERC 00762992506/2021 - 160,13 - **JACIR FERNANDES DA SILVA JUNIOR - 023788779-78 -** 13555357-3 - IPVA - RENAVAM / EXERC 00137937709/2022 - 281,61 - **JACIR LADER DE MELO - 014675749-10 -** 13556200-9 - IPVA - RENAVAM / EXERC 00460480928/2021 - 194,56 - **JACIR PRUDENTE DE OLIVEIRA - 575238949-68 -** 13542708-0 - IPVA - RENAVAM / EXERC 00931850576/2021 - 153,89 - **JACIRA DOMINGOS DO NASCIMENTO - 527445589-15 -** 13543092-7 - IPVA - RENAVAM / EXERC 00763522260/2021 - 531,53 - **JACIRA FERNANDES REIS - 587183709-34 -** 13571420-8 - IPVA - RENAVAM / EXERC 00838388191/2022 - 157,15 - **JACIRA GUIDETE DE OLIVEIRA - 812755019-15 -** 13558996-9 - IPVA - RENAVAM / EXERC 00462003230/2021 - 236,39 - **JACIRA MORAIS ARAUJO - 541983219-49 -** 13562973-1 - IPVA - RENAVAM / EXERC 00823904849/2021 - 337,10 - **JACIRA PIRES - 065460659-59 -** 13551103-0 - IPVA - RENAVAM / EXERC 00791236943/2021 - 197,97 - **JACIRA RODRIGUES BERNARDO - 015175681-37 -** 13569264-6 - IPVA - RENAVAM / EXERC 00824134087/2021 - 145,06 - **JACIRA SANTOS DA SILVA - 112567318-46 -** 13550372-0 - IPVA - RENAVAM / EXERC 00324472242/2021 - 196,60 - **JACKS DIOGO RETEXIN - 082874349-55 -** 13559907-7 - IPVA - RENAVAM / EXERC 00765697149/2021 - 384,94 - **JACKSON ADRIANO LOCATELI - ME - 25042349/0001-17 -** 13549704-5 - IPVA - RENAVAM / EXERC 00304931616/2022 - 1.752,45 - **JACKSON ADRIANO PEREIRA - 074771669-26 -** 13549157-8 - IPVA - RENAVAM / EXERC 00197540988/2021 - 883,23 - **JACKSON ALLAN DO NASCIMENTO - 102679939-27 -** 13541228-7 - IPVA - RENAVAM / EXERC 00944095097/2021 - 153,89 - **JACKSON ANDRE DA SILVA PINTO - 036361569-50 -** 13550857-8 - IPVA - RENAVAM / EXERC 00782232639/2021 - 197,97 - **JACKSON ANTUNES DOS SANTOS - 058897399-80 -** 13541047-0 - IPVA - RENAVAM / EXERC 00775207209/2021 - 377,94 - **JACKSON APARECIDO GARCIA FRANCISCO - 083121979-31 -** 13538669-3 - IPVA - RENAVAM / EXERC 00845636391/2022 - 2.111,39 - **JACKSON BONIN - 681108989-04 -** 13565874-0 - IPVA - RENAVAM / EXERC 00892871776/2022 - 934,85 - **JACKSON BRUSTOLIN MILIAN - 069035199-20 -** 13554419-1 - IPVA - RENAVAM / EXERC 00888964595/2021 - 259,80 - **JACKSON COSTA MUNHOZ - 019229939-56 -** 13550327-4 - IPVA - RENAVAM / EXERC 00767061985/2021 - 531,53 - **JACKSON DE JESUS LIMA - 064936819-36 -** 13545819-8 - IPVA - RENAVAM / EXERC 00913175749/2021 - 153,89 - **JACKSON DE LIMA - 056418169-22 -** 13556878-3 - IPVA - RENAVAM / EXERC 00772143536/2021 - 474,55 - **JACKSON DE OLIVEIRA NEVES - 091796469-13 -** 13558206-9 - IPVA - RENAVAM / EXERC 00459059378/2021 - 176,20 - **JACKSON DOS SANTOS - 042735019-02 -** 13542081-6 - IPVA - RENAVAM / EXERC 00772054550/2021 - 545,38 - **JACKSON EDUARDO MONTANHER TOMAZ - 102194689-31 -** 13570101-7 - IPVA - RENAVAM / EXERC 00995679266/2022 - 2.319,32 - **JACKSON ELIAS PEREIRA - 351319422-68 -** 13557637-9 - IPVA - RENAVAM / EXERC 00770599303/2021 - 399,20 - **JACKSON ELIAS WAZLAVICK - 068606529-85 -** 13571579-4 - IPVA - RENAVAM / EXERC 00793579490/2021 - 148,15 - **JACKSON FELIPE ALVES DA COSTA - 126713579-40 -** 13559674-4 - IPVA - RENAVAM / EXERC 00827945825/2021 - 388,68 - **JACKSON FORGATI TEIXEIRA - 102904799-59 -** 13543780-8 - IPVA - RENAVAM / EXERC 00158008863/2021 - 201,22 - **JACKSON GENU DE ALMEIDA - 081272509-37 -** 13558626-9 - IPVA - RENAVAM / EXERC 00325472807/2021 - 194,56 - **JACKSON HENRIQUE VIEIRA - 083166349-96 -** 13542610-5 - IPVA - RENAVAM / EXERC 00115298517/2022 - 847,68 - **JACKSON JOSE COUTINHO - 071144859-05 -** 13569125-9 - IPVA - RENAVAM / EXERC 00506744884/2021 - 212,15 - **JACKSON JUNIOR DA SILVA - 058771359-37 -** 13541258-9 - IPVA - RENAVAM / EXERC 00876244592/2022 - 751,39 - **JACKSON LEMES PINHEIRO - 049620719-98 -** 13553499-4 - IPVA - RENAVAM / EXERC 00774223880/2021 - 399,20 - **JACKSON LUAN FERREIRA SIMIONI - 076167959-60 -** 13552942-7 - IPVA - RENAVAM / EXERC 00411279831/2022 - 998,55 - 13553074-3 - IPVA - RENAVAM / EXERC 00212474871/2022 - 679,61 - **JACKSON LUIZ NEVES SIQUEIRA - 274689929-91 -** 13546910-6 - IPVA - RENAVAM / EXERC 00330190849/2021 - 146,20 - **JACKSON MACHADO DOS SANTOS - 102943899-46 -** 13541157-4 - IPVA - RENAVAM / EXERC 00761784519/2021 - 419,43 - **JACKSON MARCELO HAYASHI - 035224339-20 -** 13560237-0 - IPVA - RENAVAM / EXERC 00753393930/2021 - 380,19 - **JACKSON MAYKON DE CASTRO RODRIGUES - 044258179-31 -** 13545444-3 - IPVA - RENAVAM / EXERC 00761238760/2021 - 359,91 - **JACKSON NUNES DA SILVA - 091588149-73 -** 13539630-3 - IPVA - RENAVAM / EXERC 00887614426/2021 - 554,89 - **JACKSON PEREIRA NEVES - 045298609-57 -** 13556570-9 - IPVA - RENAVAM / EXERC 00289763126/2022 - 960,41 - **JACKSON RACHID DE OLIVEIRA - 050049809-18 -** 13566043-4 - IPVA - RENAVAM / EXERC 00937307130/2022 - 1.374,13 - **JACKSON RIBEIRO - 070641919-70 -** 13563872-2 - IPVA - RENAVAM / EXERC 00459512390/2021 - 173,63 - **JACKSON SANTOS ALVES DA ROSA - 088728759-00 -** 13549226-4 - IPVA - RENAVAM / EXERC 00452083133/2021 - 212,15 - **JACKSON STEFAINSKI - 073949739-13 -** 13562817-4 - IPVA - RENAVAM / EXERC 00925322237/2022 - 1.252,19 - **JACKSON TESSEROLI DA GLORIA -**

086544379-36 - 13539864-0 - IPVA - RENAVAM / EXERC 00766373169/2021 - 440,78 - **JACKSON VARGAS FERREIRA - 051851279-70 -** 13562453-5 - IPVA - RENAVAM / EXERC 00771349998/2021 - 364,03 - **JACKSON VAZ DOS SANTOS - 108456059-33 -** 13566354-9 - IPVA - RENAVAM / EXERC 00209590378/2022 - 3.655,38 - **JACKSON VILMAR GONCALVES RODRIGUES - 082280509-09 -** 13549510-7 - IPVA - RENAVAM / EXERC 00903742950/2021 - 145,66 - **JACKSON XAVIER - 086384809-54 -** 13544970-9 - IPVA - RENAVAM / EXERC 00751969761/2021 - 396,52 - **JACO NADAL MACHADO - 095958899-03 -** 13544170-8 - IPVA - RENAVAM / EXERC 00525427619/2021 - 212,15 - **JACOB MAYER FILHO - 085811589-19 -** 13561835-7 - IPVA - RENAVAM / EXERC 00117544850/2021 - 166,42 - **JACONIAS VIANA DE AMORIM - 138638789-49 -** 13540912-0 - IPVA - RENAVAM / EXERC 01034704840/2022 - 3.019,48 - 13541356-9 - IPVA - RENAVAM / EXERC 00384035884/2022 - 2.609,57 - 13541782-3 - IPVA - RENAVAM / EXERC 00841909679/2022 - 1.841,93 - 13542211-8 - IPVA - RENAVAM / EXERC 00133724700/2022 - 1.616,35 - 13542650-4 - IPVA - RENAVAM / EXERC 00459717154/2022 - 1.436,17 - 13543081-1 - IPVA - RENAVAM / EXERC 00982155387/2022 - 847,68 - 13543517-1 - IPVA - RENAVAM / EXERC 00801284651/2022 - 767,88 - 13543947-9 - IPVA - RENAVAM / EXERC 00853228973/2022 - 319,75 - **JACQUELINE FERNANDA FRANCISCO - 057788959-17 -** 13553252-5 - IPVA - RENAVAM / EXERC 00863883974/2022 - 167,39 - **JACQUELINE WAHBEH - 087487779-27 -** 13571379-1 - IPVA - RENAVAM / EXERC 00861043588/2022 - 1.743,35 - **JACQUESON DA SILVA PADILHA - 067773279-16 -** 13546718-9 - IPVA - RENAVAM / EXERC 00150857608/2021 - 201,22 - **JACSON ALVES DE LIMA - 081884589-96 -** 13559514-4 - IPVA - RENAVAM / EXERC 00767877969/2021 - 182,43 - **JACSON DALPRA - 706629599-49 -** 13569273-5 - IPVA - RENAVAM / EXERC 01097448549/2022 - 2.268,97 - 13569347-2 - IPVA - RENAVAM / EXERC 00912280689/2022 - 151,89 - **JACSON DIEGO SANTOS - 117439119-71 -** 13562363-6 - IPVA - RENAVAM / EXERC 00758114184/2021 - 364,06 - **JACSON LUIZ ALBERTI - 253364449-87 -** 13559249-8 - IPVA - RENAVAM / EXERC 00770743250/2021 - 396,52 - **JACSON MARCONATO - 014540509-50 -** 13567059-6 - IPVA - RENAVAM / EXERC 00792500814/2022 - 749,69 - 13567105-3 - IPVA - RENAVAM / EXERC 00787159727/2022 - 612,84 - 13567152-5 - IPVA - RENAVAM / EXERC 00780403258/2022 - 460,90 - 13567198-3 - IPVA - RENAVAM / EXERC 00885223047/2022 - 167,39 - **JACSON SANTOS DE ANDRADE - 068385419-47 -** 13559034-7 - IPVA - RENAVAM / EXERC 00755747445/2021 - 396,52 - **JADER ANDREI TECCHIO - 047634969-99 -** 13565372-1 - IPVA - RENAVAM / EXERC 00982798695/2021 - 170,01 - **JADER JUNIOR PEREIRA DA SILVA - 035445069-71 -** 13558868-7 - IPVA - RENAVAM / EXERC 00824583027/2022 - 1.214,69 - **JADERSON LEANDRO SOARES - 053784249-76 -** 13543889-8 - IPVA - RENAVAM / EXERC 00771749503/2021 - 169,48 - **JADERSON QUINTINO MANSAN - 075232539-62 -** 13557423-6 - IPVA - RENAVAM / EXERC 00904564851/2021 - 145,66 - **JADI DE LIMA BRACAROTO - 105994279-81 -** 13565232-6 - IPVA - RENAVAM / EXERC 00206622007/2022 - 1.131,64 - **JADI TRANSPORTADORA LTDA ME - 01036834/0001-10 -** 13566634-3 - IPVA - RENAVAM / EXERC 00453266800/2022 - 2.823,69 - 13566692-0 - IPVA - RENAVAM / EXERC 00270031707/2022 - 410,57 - **JADIEL PORTUGAL LIMA - 042235635-21 -** 13562474-8 - IPVA - RENAVAM / EXERC 00764577743/2021 - 441,30 - **JADIR BALLES - 357461739-91 -** 13547581-5 - IPVA - RENAVAM / EXERC 00774203757/2021 - 364,03 - **JADIR CALIXTO PIRES - 038110679-90 -** 13542906-6 - IPVA - RENAVAM / EXERC 00769717160/2021 - 408,05 - **JADIR DIAS DA LUZ - 521631309-59 -** 13548569-1 - IPVA - RENAVAM / EXERC 00493105778/2021 - 212,15 - **JADIR EVERALDO DUARTE - 974945009-44 -** 13539799-7 - IPVA - RENAVAM / EXERC 00170086186/2022 - 2.147,62 - **JADIR FRANCISCO ALVARENGA - 464806339-20 -** 13542235-5 - IPVA - RENAVAM / EXERC 00757046380/2021 - 543,39 - **JADIR LOURENCO - 028295699-97 -** 13551491-8 - IPVA - RENAVAM / EXERC 00772035059/2021 - 459,59 - **JADIR PEDRO KLABUNDE - 448863659-49 -** 13565602-0 - IPVA - RENAVAM / EXERC 00956238866/2021 - 221,36 - **JADIR PEREIRA MACHADO - 781430479-20 -** 13544273-9 - IPVA - RENAVAM / EXERC 01057642565/2022 - 2.367,05 - **JADSON BRONHOLO - 062952099-20 -** 13542522-2 - IPVA - RENAVAM / EXERC 00771679270/2021 - 364,03 - **JADSON WILLY STRACHULSKI - 045857749-98 -** 13547327-8 - IPVA - RENAVAM / EXERC 00763346829/2021 - 459,59 - **JAEDES DE LIMA - 077242299-02 -** 13542723-3 - IPVA - RENAVAM / EXERC 00307990494/2021 - 194,56 - **JAEL WESTPHAL - 678080189-53 -** 13545025-1 - IPVA - RENAVAM / EXERC 00880226854/2021 - 145,66 - **JAER SIQUEIRA DA SILVA - 279112419-53 -** 13557670-0 - IPVA - RENAVAM / EXERC 00864623836/2022 - 2.292,89 - **JAFFER THIAGO FAGUNDES - 035010109-40 -** 13546854-1 - IPVA - RENAVAM / EXERC 00875676618/2021 - 484,33 - **JAGUAR COMERCIO DE GAS LTDA - EPP - 06979473/0001-69 -** 13571390-2 - IPVA - RENAVAM / EXERC 00349737223/2022 - 1.087,28 - 13571494-1 - IPVA - RENAVAM / EXERC 01164242471/2022 - 579,80 - 13571604-9 - IPVA - RENAVAM / EXERC 01171857230/2022 - 579,80 - 13571695-2 - IPVA - RENAVAM / EXERC 01124393703/2022 - 479,53 - 13571796-7 - IPVA - RENAVAM / EXERC 01132743041/2022 - 479,53 - 13571904-8 - IPVA - RENAVAM / EXERC 01096422740/2022 - 440,44 - 13572003-8 - IPVA - RENAVAM / EXERC 01041633979/2022 - 365,36 - 13572111-5 - IPVA - RENAVAM / EXERC 00527154121/2022 - 300,32 - **JAIANE BIANCA SCHMIDT - 079851029-30 -** 13546895-9 - IPVA - RENAVAM / EXERC 00428862896/2021 - 236,39 - **JAILSA MARIA DA CONCEICAO - 037254829-69 -** 13545770-1 - IPVA - RENAVAM / EXERC 00756742188/2021 - 459,59 - **JAILSON DAS NEVES - 083409899-79 -** 13552701-7 - IPVA - RENAVAM / EXERC 00343828677/2021 - 169,57 - **JAILSON JOSE RODRIGUES - 972535969-00 -** 13544895-8 - IPVA - RENAVAM / EXERC 00779019792/2021 - 396,52 - **JAILSON LOPES DOS SANTOS - 086104769-95 -** 13559131-9 - IPVA - RENAVAM / EXERC 00325751846/2021 - 194,56 - **JAILSON MARCOS RODRIGUES DA SILVA - 748172309-59 -** 13546547-0 - IPVA - RENAVAM / EXERC 00467357838/2021 - 212,15 - **JAILSON RICHCIK - 039328069-13 -** 13541271-6 - IPVA - RENAVAM / EXERC 00762735830/2021 - 459,59 - **JAILSON RODRIGO MENDES - 044321759-90 -** 13552845-5 - IPVA - RENAVAM / EXERC 00913379476/2022 - 184,60 - **JAILSON TRAUBE DOS SANTOS - 084920039-36 -** 13556186-0 - IPVA - RENAVAM / EXERC 00393600769/2021 - 194,56 - **JAILTON DE JESUS ROCHA - 373632045-00 -** 13557419-8 - IPVA - RENAVAM / EXERC 00915965941/2022 - 788,44 - 13557813-4 - IPVA - RENAVAM / EXERC 00915985403/2022 - 776,29 - **JAILTON PEREIRA DA SILVA - 991637995-53 -** 13570836-4 - IPVA - RENAVAM / EXERC 00987197134/2022 - 248,10 - **JAIME ALBERTO GOMES DA CUNHA - 185842500-00 -** 13546305-1 - IPVA - RENAVAM / EXERC 00757743412/2021 - 492,07 - **JAIME ALBERTO MENEGHETTI - 044778849-31 -** 13545215-7 - IPVA - RENAVAM / EXERC 00473724138/2022 - 8.477,48 - **JAIME ALVES GOMES - 395559509-97 -** 13549914-5 - IPVA - RENAVAM / EXERC 00226142990/2022 - 351,10 - **JAIME ANTONIO ARRABAL ARIAS - 324133279-91 -** 13560788-6 - IPVA - RENAVAM / EXERC 00535315554/2022 - 1.800,05 - **JAIME AUGUSTINHO DE OLIVEIRA - 857996379-68 -** 13565001-3 - IPVA - RENAVAM / EXERC 00322055172/2022 - 432,65 - **JAIME CABRAL FERREIRA DA SILVA - 420048372-68 -** 13543919-3 - IPVA - RENAVAM / EXERC 00769533361/2021 - 519,94 - **JAIME DA SILVA - 298944339-87 -** 13548426-1 - IPVA - RENAVAM / EXERC 00828131015/2021 - 145,06 - **JAIME DE MATOS MARTINS - 080301389-20 -** 13544470-7 - IPVA - RENAVAM / EXERC 00760718113/2021 - 423,33 - **JAIME EUGENIO FARIAS SEPULVEDA - 630697418-00 -** 13560079-2 - IPVA - RENAVAM / EXERC 00755643402/2021 - 380,19 - **JAIME FAVARETTO - 869802979-53 -** 13549954-4 - IPVA - RENAVAM / EXERC 00367161486/2022 - 2.222,14 - 13550422-0 - IPVA - RENAVAM / EXERC 00840872259/2022 - 457,50 - **JAIME FERREIRA DOS SANTOS - 043901578-25 -** 13538529-8 - IPVA - RENAVAM / EXERC 00765906376/2021 - 399,20 - **JAIME FRANCISCO VICENTE - 796158809-49 -** 13571157-8 - IPVA - RENAVAM / EXERC 00769035647/2021 - 423,48 - **JAIME JOSE DOS SANTOS & CIA LTDA - 08010889/0001-08 -** 13543709-3 - IPVA - RENAVAM / EXERC 00794776000/2021 - 188,83 - **JAIME LUCAS DE OLIVEIRA - 287676409-15 -** 13545708-6 - IPVA - RENAVAM / EXERC 00842397418/2021 - 154,41 - **JAIME MANOEL DA SILVEIRA - 597935389-53 -** 13558770-2 - IPVA - RENAVAM / EXERC 00755955250/2021 - 396,52 - **JAIME PAVINATO - 899434579-53 -** 13566162-7 - IPVA - RENAVAM / EXERC 00457822732/2021 - 197,81 - **JAIME ROCIO DA CRUZ - 042677749-27 -** 13565140-0 - IPVA - RENAVAM / EXERC 00769240429/2021 - 337,07 - **JAIMILSON DE MATOS KRUGER - 806652689-04 -** 13553002-6 - IPVA - RENAVAM / EXERC 00766136388/2021 - 423,48 - **JAINE BARAUCE DA SILVA - 096035799-80 -** 13561377-0 - IPVA - RENAVAM / EXERC 00460286633/2021 - 375,85 - **JAINE CRISTINA BUENO - 079854459-78 -** 13552799-8 - IPVA - RENAVAM / EXERC 00765546540/2021 - 359,91 - **JAINE DUDA SOARES - 095470069-40 -** 13550481-5 - IPVA - RENAVAM / EXERC 00768591546/2021 - 441,30 - **JAINE FERREIRA RABELO - 036084379-40 -** 13540444-6 - IPVA - RENAVAM / EXERC 00751186848/2021 - 380,20 - **JAIR ALVES DOS SANTOS FILHO - 914260909-78 -** 13567831-7 - IPVA - RENAVAM / EXERC 00931457360/2021 - 153,89 - **JAIR ALVES JUNIOR COMERCIO DE VEICULOS - LTDA - 13394219/0001-64 -** 13570372-9 - IPVA - RENAVAM / EXERC 00206083653/2022 - 1.167,91 - **JAIR ANTONIO BELTRAMO - 699680558-91 -** 13548676-0 - IPVA - RENAVAM / EXERC 00896551369/2021 - 145,66 - **JAIR ANTONIO NARDI - 285371579-53 -** 13550245-6 - IPVA - RENAVAM / EXERC 00792212126/2021 - 155,73 - **JAIR ANTUNES - 224976259-72 -** 13567804-0 - IPVA - RENAVAM / EXERC 00887057284/2021 - 224,40 - **JAIR ANTUNES - 024364129-01 -** 13548907-7 - IPVA - RENAVAM / EXERC 00752571257/2021 - 396,52 - **JAIR BASTIANI - 880517819-53 -** 13565523-6 - IPVA - RENAVAM / EXERC 01108456135/2022 - 2.297,64 - **JAIR BISPO RODRIGUES - 374066129-15 -** 13546884-3 - IPVA - RENAVAM / EXERC 00768687195/2021 - 466,35 - **JAIR BLATT - 557014699-72 -** 13540401-2 - IPVA - RENAVAM / EXERC 00757404960/2021 - 441,30 - **JAIR BONFIM - 804476009-15 -** 13548438-5 - IPVA - RENAVAM / EXERC 00340990554/2021 - 194,56 - **JAIR CESAR RODRIGUES DOS SANTOS - 119950949-35 -** 13545858-9 - IPVA - RENAVAM / EXERC 00345363205/2021 - 496,53 - **JAIR CORDEIRO - 153689399-49 -** 13548609-4 - IPVA - RENAVAM / EXERC 00760821208/2021 - 456,69 - **JAIR DANIEL BATTISTONI - 483330189-04 -** 13541801-3 - IPVA - RENAVAM / EXERC 00767442792/2021 - 546,58 - **JAIR DARTORA - 524969459-49 -** 13541443-3 - IPVA - RENAVAM / EXERC 00935060502/2022 - 1.164,18 - **JAIR DE ANDRADE - 639918109-72 -** 13567323-4 - IPVA - RENAVAM / EXERC 00876133960/2022 - 549,76 - **JAIR DE JESUS SANTOS - 487167589-00 -** 13540407-1 - IPVA - RENAVAM / EXERC 00272507717/2021 - 578,32 - **JAIR DE SOUZA COSTA - 626499499-53 -** 13558753-2 - IPVA - RENAVAM / EXERC 00461519275/2021 - 218,91 - **JAIR DECIO COPATTI - 905563309-78 -** 13540640-6 - IPVA - RENAVAM / EXERC 00885423097/2022 - 1.491,30 - **JAIR DIAS PEREIRA - 357063099-49 -** 13571580-8 - IPVA - RENAVAM / EXERC 00322342988/2022 - 1.627,01 - **JAIR DOMINGUES - 855280569-34 -** 13553106-5 - IPVA - RENAVAM / EXERC 00957130660/2021 - 166,42 - **JAIR DOS SANTOS - 628513909-10 -** 13545549-0 - IPVA - RENAVAM / EXERC 00764190440/2021 - 501,70 - **JAIR DOS SANTOS - 083410909-37 -** 13562795-0 - IPVA - RENAVAM / EXERC 00893462217/2022 - 1.394,92 - **JAIR DOS SANTOS - 524794809-25 -** 13571214-0 - IPVA - RENAVAM / EXERC 01047111168/2022 - 9.260,52 - **JAIR DOS SANTOS CORDEIRO - 994980069-20 -** 13540511-6 - IPVA - RENAVAM / EXERC 00762347910/2021 - 460,48 - **JAIR DOS SANTOS FEITOSA JUNIOR - 075002369-48 -** 13552758-0 - IPVA - RENAVAM / EXERC 00761288775/2021 - 359,91 - **JAIR DUTRA - 018547459-48 -** 13561711-3 - IPVA - RENAVAM / EXERC 00765372398/2021 - 364,03 - **JAIR FLORENTINO DA SILVA - 585973289-91 -** 13566739-0 - IPVA - RENAVAM / EXERC 00882493086/2022 - 189,11 - 13567049-9 - IPVA - RENAVAM / EXERC 00566872560/2022 - 152,15 - **JAIR FRANCISCO BENTO DE SOUZA - 061975189-45 -** 13561592-7 - IPVA - RENAVAM / EXERC 00197767990/2021 - 155,17 - **JAIR FRANCISCO DE OLIVEIRA - 407971719-91 -** 13539037-2 - IPVA - RENAVAM / EXERC 00762251174/2021 - 456,69 - **JAIR FREITAS ALVES - 034992319-13 -** 13540737-2 - IPVA - RENAVAM / EXERC 00812819160/2021 - 187,56 - **JAIR FUNES - 349046979-87 -** 13542312-2 - IPVA - RENAVAM / EXERC 00760316155/2021 - 460,42 - **JAIR GARCIA MARTINS - 956086218-91 -** 13563910-9 - IPVA - RENAVAM / EXERC 00909557632/2022 - 2.804,02 - **JAIR GILBERTO HEROLD - 333212809-49 -** 13568366-3 - IPVA - RENAVAM / EXERC 00488162394/2022 - 1.620,32 - **JAIR GOMES - 437813819-00 -** 13541291-0 - IPVA - RENAVAM / EXERC 00770656188/2021 - 549,39 - **JAIR GONCALVES DA SILVA - 511607909-06 -** 13548064-9 - IPVA - RENAVAM / EXERC 00762347333/2021 - 399,15 - **JAIR GONCALVES PEREIRA - 900932758-20**

Diário Oficial Certificado Digitalmente
O Departamento de Imprensa Oficial do Estado do Paraná, da garantia de autenticidade deste documento, desde que visualizado através do site http://www.imprensaoficial.pr.gov.br

- 13569127-5 - IPVA - RENAVAM / EXERC 00532286820/2022 - 1.638,09 - 13569348-0 - IPVA - RENAVAM / EXERC 00253052688/2022 - 1.273,03 - **JAIR IASSUO ITAKURA - 206334679-87 -** 13557768-5 - IPVA - RENAVAM / EXERC 00795428898/2021 - 321,56 - **JAIR JOSE DA CRUZ - 941623529-68 -** 13547674-9 - IPVA - RENAVAM / EXERC 01163789086/2021 - 478,72 - **JAIR LINARES PADILHA - 151747009-91 -** 13549035-0 - IPVA - RENAVAM / EXERC 00761681639/2021 - 459,59 - **JAIR LOPES JUSTINO - 547778799-68 -** 13548914-0 - IPVA - RENAVAM / EXERC 00768578647/2021 - 399,20 - **JAIR LUIZ GUTH - 976304469-34 -** 13563811-0 - IPVA - RENAVAM / EXERC 00484431900/2022 - 2.563,64 - **JAIR MARCELINO DOS SANTOS - 623746569-34 -** 13539844-6 - IPVA - RENAVAM / EXERC 00387044329/2021 - 194,56 - **JAIR MARCOS WENTROBA TABORDA - 009454910-93 -** 13565398-5 - IPVA - RENAVAM / EXERC 00844959804/2022 - 1.116,23 - **JAIR MATURANA DA COSTA - 206875679-04 -** 13542094-8 - IPVA - RENAVAM / EXERC 00762096470/2021 - 462,46 - **JAIR ORIGONI - 490094519-68 -** 13571572-7 - IPVA - RENAVAM / EXERC 00790804450/2022 - 797,91 - **JAIR PADILHA - 021849739-39 -** 13565880-4 - IPVA - RENAVAM / EXERC 00766787508/2021 - 164,72 - **JAIR PAULI - 614956209-30 -** 13558264-6 - IPVA - RENAVAM / EXERC 00781607000/2021 - 192,76 - **JAIR PEREIRA DE LOYOLA - 571050499-87 -** 13538404-6 - IPVA - RENAVAM / EXERC 00776957058/2021 - 181,15 - **JAIR PINTO - 239331949-20 -** 13551423-3 - IPVA - RENAVAM / EXERC 00758159480/2021 - 377,94 - **JAIR PIRES DE CAMARGO - 402835939-20 -** 13561531-5 - IPVA - RENAVAM / EXERC 00774615273/2021 - 364,03 - **JAIR PORTELLA - 037254919-50 -** 13556879-1 - IPVA - RENAVAM / EXERC 00783088949/2021 - 152,74 - **JAIR RAMOS - 916964619-87 -** 13561461-0 - IPVA - RENAVAM / EXERC 00129344370/2022 - 1.084,22 - **JAIR RIBEIRO PEREIRA - 426837939-87 -** 13488923-3 - IPVA - RENAVAM / EXERC 00970284918/2021 - 927,97 - **JAIR RODRIGUES - 765342869-04 -** 13551771-2 - IPVA - RENAVAM / EXERC 00750203714/2021 - 459,59 - **JAIR ROGERIO SANCHES - 117249758-38 -** 13560807-6 - IPVA - RENAVAM / EXERC 00774900822/2021 - 377,07 - **JAIR SERGIO RISSI - 613661379-49 -** 13556582-2 - IPVA - RENAVAM / EXERC 00768436516/2021 - 275,09 - **JAIR SOUZA ALVES - 030423019-74 -** 13565200-8 - IPVA - RENAVAM / EXERC 01063635770/2022 - 202,01 - **JAIR TRINDADE - 020146139-07 -** 13556107-0 - IPVA - RENAVAM / EXERC 01063372019/2021 - 145,88 - **JAIR WELTER LEMOS - 047734009-19 -** 13540422-5 - IPVA - RENAVAM / EXERC 00149672373/2021 - 185,51 - **JAIRA DE LIMA CORDEIRO - 958415049-91 -** 13555748-0 - IPVA - RENAVAM / EXERC 00780763530/2021 - 172,18 - **JAIRDA SOARES DE MELO MONTEIRO - 156556138-40 -** 13549103-9 - IPVA - RENAVAM / EXERC 00758412240/2021 - 380,19 - **JAIRO CHAVES - 038256009-47 -** 13554015-3 - IPVA - RENAVAM / EXERC 00888218281/2021 - 159,29 - **JAIRO DA SILVA CAMARGO - 070624859-77 -** 13564122-7 - IPVA - RENAVAM / EXERC 00871877643/2021 - 174,68 - **JAIRO DE MACEDO JUNIOR TAUBATE - 03137139/0001-70 -** 13545190-8 - IPVA - RENAVAM / EXERC 00783410948/2021 - 420,58 - **JAIRO DE PAULA - 897661649-91 -** 13549427-5 - IPVA - RENAVAM / EXERC 00463437934/2021 - 212,15 - **JAIRO DE SOUZA REIS - 643758119-00 -** 13561611-7 - IPVA - RENAVAM / EXERC 00763543985/2021 - 180,38 - **JAIRO DOMINGUES - 018182129-00 -** 13565025-0 - IPVA - RENAVAM / EXERC 00772195722/2021 - 317,85 - **JAIRO DOS SANTOS - 687891579-15 -** 13565427-2 - IPVA - RENAVAM / EXERC 00494441313/2021 - 491,26 - **JAIRO ERONI PICH - 869058809-49 -** 13553254-1 - IPVA - RENAVAM / EXERC 00841634432/2021 - 154,41 - **JAIRO FERREIRA DE CAMARGO - 123704019-15 -** 13568743-0 - IPVA - RENAVAM / EXERC 00500801886/2022 - 1.927,09 - **JAIRO FILA - 357858379-00 -** 13571666-9 - IPVA - RENAVAM / EXERC 00578839679/2022 - 3.527,12 - **JAIRO FRANCISCO ALVES - 450595609-10 -** 13544649-1 - IPVA - RENAVAM / EXERC 00900967242/2021 - 506,31 - **JAIRO FRANCISCO LAZZARI - 967683989-20 -** 13552316-0 - IPVA - RENAVAM / EXERC 00940304597/2021 - 176,49 - **JAIRO GIACOMONI - 027499679-02 -** 13551287-7 - IPVA - RENAVAM / EXERC 00922302740/2022 - 1.100,16 - **JAIRO JUNIOR DE FRANCA SANTOS - 100349459-54 -** 13559948-4 - IPVA - RENAVAM / EXERC 00896647781/2021 - 145,66 - **JAIRO LIBERATO - 774580959-20 -** 13571302-3 - IPVA - RENAVAM / EXERC 01048281962/2022 - 2.525,72 - **JAIRO LOPES DA SILVA - 091537819-10 -** 13555860-5 - IPVA - RENAVAM / EXERC 00232550530/2021 - 224,79 - **JAIRO LUIZ MACHADO - 720386249-68 -** 13571012-1 - IPVA - RENAVAM / EXERC 00210640081/2022 - 5.639,98 - **JAIRO MACHADO - 080642819-89 -** 13555293-3 - IPVA - RENAVAM / EXERC 00758044690/2021 - 380,19 - **JAIRO MACHADO CORREA - 086954849-20 -** 13558177-1 - IPVA - RENAVAM / EXERC 00455978840/2021 - 194,56 - **JAIRO MENDES - 057213619-64 -** 13539113-1 - IPVA - RENAVAM / EXERC 00969954905/2021 - 155,17 - **JAIRO MERES DE SOUZA - 856883479-53 -** 13571907-2 - IPVA - RENAVAM / EXERC 00753289385/2021 - 380,19 - **JAIRO MORAES - 961605519-49 -** 13555986-5 - IPVA - RENAVAM / EXERC 00756442966/2021 - 423,33 - **JAIRO RODRIGUES - 528753779-49 -** 13553580-0 - IPVA - RENAVAM / EXERC 00763823481/2021 - 423,48 - **JAIRO SUENAGA OKUMA - 012034719-98 -** 13562500-0 - IPVA - RENAVAM / EXERC 00450926575/2022 - 3.779,72 - 13562731-3 - IPVA - RENAVAM / EXERC 00912059001/2022 - 348,28 - **JAIRON DANTAS DE OLIVEIRA - 061863544-07 -** 13560255-8 - IPVA - RENAVAM / EXERC 00980084393/2021 - 166,42 - **JAISON CLEDER MARINELLO - 033992699-60 -** 13554881-2 - IPVA - RENAVAM / EXERC 00815982526/2021 - 235,67 - **JAISON DE ASSIS RAMOS - 004893869-62 -** 13547343-0 - IPVA - RENAVAM / EXERC 00759776300/2021 - 399,20 - **JAISON DE JESUS - 038216249-81 -** 13552699-1 - IPVA - RENAVAM / EXERC 00830712054/2021 - 436,48 - **JAISON PEPLOW COELHO - 045617829-58 -** 13538872-6 - IPVA - RENAVAM / EXERC 00761390200/2021 - 570,82 - **JAISON WILLIAN GOMES - 081399329-65 -** 13567061-8 - IPVA - RENAVAM / EXERC 00958598223/2022 - 1.805,58 - 13567134-7 - IPVA - RENAVAM / EXERC 00813846099/2022 - 586,14 - **JAKELINE SANDERS - 066499659-01 -** 13569334-0 - IPVA - RENAVAM / EXERC 01046559203/2022 - 442,46 - **JAKSON ALVES MOREIRA - 974130039-53 -** 13549850-5 - IPVA - RENAVAM / EXERC 00774925388/2021 - 462,23 - **JAKSON LUIS FERNANDES - 700862499-91 -** 13569707-9 - IPVA - RENAVAM / EXERC 00273657259/2022 - 2.021,19 - **JAKSON MAURO REBELLO - 528012259-91 -** 13551337-7 - IPVA - RENAVAM / EXERC 00755207165/2021 - 396,52 - **JAKSON PINHEIRO DE SOUZA - 883133794-72 -** 13571387-2 - IPVA - RENAVAM / EXERC 00980382670/2022 - 4.689,58 - 13571408-9 - IPVA - RENAVAM / EXERC 00886409420/2022 - 835,47 - **JAKSON ROBERTO CESAR - 905462536-87 -** 13559663-9 - IPVA - RENAVAM / EXERC 00316879908/2021 - 194,56 - **JAKSON WILLYAN MARTINS - 388092218-77 -** 13557600-0 - IPVA - RENAVAM / EXERC 00952643227/2022 - 1.964,18 - 13557854-1 - IPVA - RENAVAM / EXERC 00902123408/2022 - 177,08 - **JALDECIR LUIZ DA SILVA - 049390099-39 -** 13565927-4 - IPVA - RENAVAM / EXERC 00129300861/2022 - 1.961,83 - **JALES NOGA DE QUEIROZ - 247056478-66 -** 13554537-6 - IPVA - RENAVAM / EXERC 00758722885/2021 - 396,52 - **JAMERSON FERNANDO PINHEIRO - 045464209-19 -** 13568705-7 - IPVA - RENAVAM / EXERC 00915861364/2022 - 2.521,23 - **JAMES ADOLFO CORREA GALLEGO - 800966639-44 -** 13557882-7 - IPVA - RENAVAM / EXERC 00455011117/2021 - 194,56 - **JAMES DO CARMO LEAL - 077993559-48 -** 13552552-9 - IPVA - RENAVAM / EXERC 00780183673/2021 - 155,73 - **JAMES HENRY DA SILVA PORTO FILHO - 044356759-00 -** 13552399-2 - IPVA - RENAVAM / EXERC 00769915515/2021 - 456,69 - **JAMES HETFIELD MENDES PORTO - 068961849-22 -** 13569138-0 - IPVA - RENAVAM / EXERC 00349252939/2021 - 196,60 - **JAMES IZIDIO CONSTANTINO - 366146698-42 -** 13563101-9 - IPVA - RENAVAM / EXERC 00806443855/2021 - 211,06 - **JAMES JEDLICZKA - 600628439-15 -** 13555458-8 - IPVA - RENAVAM / EXERC 00460384350/2022 - 3.861,82 - 13556148-7 - IPVA - RENAVAM / EXERC 00511108605/2022 - 476,78 - **JAMES JEFFERSON WASILUK - 076439319-76 -** 13568418-0 - IPVA - RENAVAM / EXERC 00306864045/2021 - 171,89 - **JAMES LOPES LEAL - 299412889-68 -** 13547300-6 - IPVA - RENAVAM / EXERC 00760710740/2021 - 480,48 - **JAMES MILARE ARMANDO - 041877469-27 -** 13542370-0 - IPVA - RENAVAM / EXERC 00878637702/2021 - 148,90 - **JAMES PAULO FELIPPE - 045616429-43 -** 13560492-5 - IPVA - RENAVAM / EXERC 00321705530/2021 - 194,56 - **JAMES RODRIGUES DOS SANTOS - 089134139-06 -** 13551462-4 - IPVA - RENAVAM / EXERC 00351256148/2021 - 194,56 - **JAMESON DOS SANTOS SOLDA - 063220339-05 -** 13553471-4 - IPVA - RENAVAM / EXERC 00775060291/2021 - 444,70 - **JAMIL ALBUQUERQUE SOARES - 054925189-84 -** 13570317-6 - IPVA - RENAVAM / EXERC 00860737470/2022 - 165,74 - **JAMIL BUENO - 072452889-09 -** 13561882-9 - IPVA - RENAVAM / EXERC 00759337152/2021 - 543,39 - **JAMIL DOS SANTOS FAGUNDES JUNIOR - 872546389-68 -** 13562990-1 - IPVA - RENAVAM / EXERC 01015560684/2022 - 3.764,66 - **JAMIL LEMES DA SILVA - 752210129-87 -** 13563215-5 - IPVA - RENAVAM / EXERC 00324374445/2021 - 194,56 - **JAMIL RAYMUNDO - 492555929-04 -** 13571840-8 - IPVA - RENAVAM / EXERC 00488205220/2021 - 175,95 - **JAMILE COTARELLI DELPIN - 056490509-70 -** 13541561-8 - IPVA - RENAVAM / EXERC 00784333203/2021 - 435,25 - **JAMILSON GUEDES - 039178169-38 -** 13555638-6 - IPVA - RENAVAM / EXERC 00825812739/2022 - 1.836,97 - **JAMIR CANDIDO - 727021849-87 -** 13563133-7 - IPVA - RENAVAM / EXERC 00777872692/2021 - 337,10 - **JANAINA ALMEIDA DE SOUZA - 050609309-39 -** 13542924-4 - IPVA - RENAVAM / EXERC 00882418475/2021 - 145,66 - **JANAINA APARECIDA ALENCAR DE FARIA - 018946089-09 -** 13546823-1 - IPVA - RENAVAM / EXERC 00763598402/2021 - 377,94 - **JANAINA APARECIDA DOS SANTOS PAULINO - 070005859-19 -** 13553972-4 - IPVA - RENAVAM / EXERC 00788015419/2021 - 148,15 - **JANAINA APARECIDA ESTEQUE - 074873039-77 -** 13547633-1 - IPVA - RENAVAM / EXERC 00781037654/2021 - 211,00 - **JANAINA APARECIDA LOPES DOS SANTOS - 061923229-37 -** 13540473-0 - IPVA - RENAVAM / EXERC 00765633175/2021 - 480,48 - **JANAINA CASTALDI - 878974829-87 -** 13552643-6 - IPVA - RENAVAM / EXERC 00528471864/2022 - 1.617,66 - 13553046-8 - IPVA - RENAVAM / EXERC 00844298964/2022 - 156,90 - **JANAINA DA SILVA RAMOS - 074933319-79 -** 13545548-2 - IPVA - RENAVAM / EXERC 00532874994/2021 - 145,87 - **JANAINA DE BARROS PENTEADO - 034525879-75 -** 13550313-4 - IPVA - RENAVAM / EXERC 00766250571/2021 - 462,46 - **JANAINA DE FATIMA PADILHA - 090968939-30 -** 13556494-0 - IPVA - RENAVAM / EXERC 00759939446/2021 - 250,81 - **JANAINA DE LIMA MONTEIRO - 112731419-03 -** 13563001-2 - IPVA - RENAVAM / EXERC 00948584157/2021 - 194,96 - **JANAINA DE OLIVEIRA - 066498049-08 -** 13560282-5 - IPVA - RENAVAM / EXERC 00764061852/2021 - 459,59 - **JANAINA DE OLIVEIRA - 087915219-20 -** 13560766-5 - IPVA - RENAVAM / EXERC 00372330592/2021 - 194,56 - **JANAINA FARIA DA LUZ - 092035849-78 -** 13559857-7 - IPVA - RENAVAM / EXERC 00509269524/2021 - 212,15 - **JANAINA IARA RIBEIRO - 064802289-79 -** 13561216-2 - IPVA - RENAVAM / EXERC 00790146240/2021 - 156,42 - **JANAINA JUK GALDINO - 074249959-60 -** 13561764-4 - IPVA - RENAVAM / EXERC 00774595418/2021 - 364,03 - **JANAINA PEREIRA - 071992569-06 -** 13564480-3 - IPVA - RENAVAM / EXERC 00898490340/2022 - 177,08 - **JANAINA PERETTO - 043895969-85 -** 13571574-3 - IPVA - RENAVAM / EXERC 01025707882/2022 - 2.020,97 - **JANAINA PETRIU SEMCZYCZEM - 055224979-39 -** 13556220-3 - IPVA - RENAVAM / EXERC 00756036321/2021 - 359,91 - **JANAINA PINHEIRO DA SILVA - 068833259-56 -** 13543465-5 - IPVA - RENAVAM / EXERC 00456998705/2021 - 147,59 - **JANAINA PRADO - 097846129-09 -** 13539815-2 - IPVA - RENAVAM / EXERC 00755185960/2021 - 472,29 - **JANAINA RAFAELA BENTO DE FREITAS - 072716339-60 -** 13538581-6 - IPVA - RENAVAM / EXERC 00839837682/2021 - 145,06 - **JANAINA REGIA DE LIMA PEREIRA - 028488509-65 -** 13559179-3 - IPVA - RENAVAM / EXERC 00766807681/2021 - 396,52 - **JANAINA TALITA COSIMO - 371470828-69 -** 13551267-2 - IPVA - RENAVAM / EXERC 00854292985/2021 - 348,26 - **JANAINA VANESSA BECK TEIXEIRA - 079163119-25 -** 13542438-2 - IPVA - RENAVAM / EXERC 00817717331/2021 - 353,10 - **JANAINA VITORIA BUENO PEDROSO - 071526349-80 -** 13565826-0 - IPVA - RENAVAM / EXERC 00791892581/2021 - 434,48 - **JANAINE DOS SANTOS DA SILVA - 075249679-42 -** 13568365-5 - IPVA - RENAVAM / EXERC 00757317774/2021 - 182,43 - **JANAINE VENTURA SALVIANO - 082178899-02 -** 13563918-4 - IPVA - RENAVAM / EXERC 00506617335/2022 - 1.893,82 - **JANARI MUNIZ FARRAPO - 128835069-49 -** 13562002-5 - IPVA - RENAVAM / EXERC 00761482300/2021 - 359,91 - **JANAYNA RIBEIRO CHAVES - 354550938-94 -** 13549729-0 - IPVA - RENAVAM / EXERC 00194877116/2022 - 209,58 - **JANCERLEI DOS SANTOS OLIVEIRA - 320189238-62 -** 13542253-3 - IPVA - RENAVAM / EXERC 00804675937/2022 - 883,52 - **JANDER JUNIOR DA SILVA - 042855036-38 -** 13559700-7 - IPVA - RENAVAM / EXERC 00348517947/2021 - 194,56 - **JANDERSON**

FERNANDES BARROS - 072163899-64 - 13566566-5 - IPVA - RENAVAM / EXERC 00917651103/2022 - 1.039,73 - **JANDERSON JOSE MARTINS - 047062819-70 -** 13546160-1 - IPVA - RENAVAM / EXERC 00771590970/2021 - 421,85 - **JANDERSON ROBERTO DOS SANTOS - 062891439-30 -** 13557385-0 - IPVA - RENAVAM / EXERC 00780909364/2021 - 181,15 - **JANDIR ALVES BATISTA DA SILVA - 787615819-68 -** 13567637-3 - IPVA - RENAVAM / EXERC 00842399976/2022 - 798,78 - **JANDIR DEOLA - 924037600-30 -** 13550732-6 - IPVA - RENAVAM / EXERC 00174853840/2022 - 281,61 - **JANDIR EFIGENIO - 322677039-04 -** 13568455-4 - IPVA - RENAVAM / EXERC 00875445470/2021 - 171,56 - **JANDIR LOPES DA SILVA - 900950229-53 -** 13558548-3 - IPVA - RENAVAM / EXERC 00926741020/2022 - 184,60 - **JANDIR MARCELINO - 565799349-72 -** 13550141-7 - IPVA - RENAVAM / EXERC 00310359082/2022 - 970,42 - 13550498-0 - IPVA - RENAVAM / EXERC 00506941736/2022 - 282,63 - **JANDIR WITTI - 386741579-04 -** 13547177-1 - IPVA - RENAVAM / EXERC 00760083355/2021 - 481,68 - **JANDIRA CAMARGO DA SILVA - 721277089-20 -** 13566394-8 - IPVA - RENAVAM / EXERC 00762770260/2021 - 424,48 - **JANDIRA CHENET DA ROCHA - 014438419-19 -** 13542641-5 - IPVA - RENAVAM / EXERC 00803594828/2022 - 670,91 - **JANDIRA DE OLIVEIRA DOS ANJOS - 916280679-34 -** 13564516-8 - IPVA - RENAVAM / EXERC 00968679315/2022 - 1.722,20 - **JANDIRA FERMINA BORRE - 128876908-33 -** 13555278-0 - IPVA - RENAVAM / EXERC 00533170419/2022 - 1.984,20 - **JANDIRA FORMENTINI - 018389019-14 -** 13544780-3 - IPVA - RENAVAM / EXERC 00792568664/2021 - 192,76 - **JANDIRA JESUS DOS SANTOS - 286515548-00 -** 13567463-0 - IPVA - RENAVAM / EXERC 00367316145/2021 - 225,40 - **JANDIRA MARTINS DA SILVA RAMOS - 051168959-47 -** 13553752-7 - IPVA - RENAVAM / EXERC 00759910774/2021 - 441,30 - **JANDIRA MARTINS LEITE - 865432029-04 -** 13542185-5 - IPVA - RENAVAM / EXERC 00900436450/2021 - 145,66 - **JANDIRA STRESSER DA SILVA STEPENOVSKI - 676395189-20 -** 13554242-3 - IPVA - RENAVAM / EXERC 00840900228/2021 - 167,70 - **JANDIRA VALCARENGHI CENATTI - 796235579-49 -** 13554416-7 - IPVA - RENAVAM / EXERC 00326163328/2022 - 2.610,42 - **JANDIRENE REIS BASTOS - 221136458-66 -** 13549648-0 - IPVA - RENAVAM / EXERC 00769888496/2021 - 399,15 - **JANDREY PEDRO DE OLIVEIRA - 018464810-66 -** 13565370-5 - IPVA - RENAVAM / EXERC 00795074468/2021 - 173,47 - **JANE ALVES BATISTA - 022201859-31 -** 13568405-8 - IPVA - RENAVAM / EXERC 00881714747/2022 - 608,68 - **JANE APARECIDA DA SILVA - 020146849-28 -** 13552229-5 - IPVA - RENAVAM / EXERC 00772455732/2021 - 399,20 - **JANE APARECIDA DOS SANTOS - 028296769-98 -** 13548600-0 - IPVA - RENAVAM / EXERC 00780249917/2021 - 181,15 - **JANE APARECIDA NUNES - 025393389-76 -** 13544893-1 - IPVA - RENAVAM / EXERC 00761462368/2021 - 423,48 - **JANE CLEIDE ALVES RODRIGUES - 013186684-25 -** 13567973-9 - IPVA - RENAVAM / EXERC 00774588837/2021 - 182,36 - **JANE CRISTINA MARQUES DOS SANTOS - 065958789-09 -** 13554210-5 - IPVA - RENAVAM / EXERC 01088127956/2022 - 506,50 - **JANE CUNHA SILVA - 025928893-45 -** 13563668-1 - IPVA - RENAVAM / EXERC 00536309132/2022 - 2.831,05 - **JANE DA LUZ TRISNO - 050046789-79 -** 13571456-9 - IPVA - RENAVAM / EXERC 00755807995/2021 - 388,27 - **JANE ESCAME FERREIRA - 424757409-49 -** 13549323-6 - IPVA - RENAVAM / EXERC 00393917894/2022 - 5.828,42 - **JANE GONCALVES PADILHA TECHY - 698463329-04 -** 13565251-2 - IPVA - RENAVAM / EXERC 01062321283/2021 - 228,85 - **JANE MARISA JAKUBOVSKI - 285761879-49 -** 13566908-3 - IPVA - RENAVAM / EXERC 00339113162/2022 - 3.870,30 - 13566953-9 - IPVA - RENAVAM / EXERC 00797597859/2022 - 701,00 - **JANE MENDES DE OLIVEIRA - 047601389-51 -** 13562887-5 - IPVA - RENAVAM / EXERC 00453890652/2021 - 194,56 - **JANE PAULA SALU - 347334058-80 -** 13548096-7 - IPVA - RENAVAM / EXERC 00765751364/2021 - 459,59 - **JANE SILVA DOS SANTOS - 045467779-06 -** 13561965-5 - IPVA - RENAVAM / EXERC 01047879287/2022 - 2.909,51 - **JANEFFER ALVES BORGES SCHLUKEBIER - 357218188-75 -** 13570585-3 - IPVA - RENAVAM / EXERC 00592042090/2022 - 2.830,23 - **JANEI DIAS DA SILVA - 606707979-87 -** 13563716-5 - IPVA - RENAVAM / EXERC 00757122965/2021 - 182,30 - **JANES PAULA ZAMARIAN DE OLIVEIRA - 017779739-88 -** 13553963-5 - IPVA - RENAVAM / EXERC 00762265582/2021 - 399,15 - **JANETE ALVES DOS SANTOS PONTES - 796465579-53 -** 13567202-5 - IPVA - RENAVAM / EXERC 00768454905/2021 - 474,55 - **JANETE ANDRADE DE SOUZA DO NASCIMENTO - 003605929-37 -** 13564145-6 - IPVA - RENAVAM / EXERC 00347596533/2022 - 4.117,25 - **JANETE APARECIDA BRASIL - 035796079-36 -** 13539816-0 - IPVA - RENAVAM / EXERC 00930533976/2021 - 153,16 - **JANETE ASSUNCAO CAVALHEIRO - 025197019-19 -** 13546727-8 - IPVA - RENAVAM / EXERC 00773508511/2021 - 397,45 - **JANETE CRISPIM LIMA - 019230389-90 -** 13540254-0 - IPVA - RENAVAM / EXERC 00766225739/2021 - 399,20 - **JANETE DA ROSA - 039988509-96 -** 13559382-6 - IPVA - RENAVAM / EXERC 00776396200/2021 - 396,52 - **JANETE DA SILVA - 055471299-76 -** 13540438-1 - IPVA - RENAVAM / EXERC 00771447485/2021 - 441,30 - **JANETE DA SILVA BEZERRA - 023422959-44 -** 13559265-0 - IPVA - RENAVAM / EXERC 00344166546/2021 - 194,56 - **JANETE DE SIQUEIRA - 065697649-77 -** 13548279-0 - IPVA - RENAVAM / EXERC 00776537997/2021 - 413,70 - **JANETE DO NASCIMENTO - 030423539-31 -** 13543188-5 - IPVA - RENAVAM / EXERC 00508461626/2022 - 1.710,90 - 13543324-1 - IPVA - RENAVAM / EXERC 01214836370/2022 - 611,71 - 13543466-3 - IPVA - RENAVAM / EXERC 00813111161/2022 - 157,22 - **JANETE DO ROCIO AFFANIO - 610464269-15 -** 13564409-9 - IPVA - RENAVAM / EXERC 00754986926/2021 - 282,43 - **JANETE DO ROCIO SANTOS DE LIMA - 768391179-87 -** 13558729-0 - IPVA - RENAVAM / EXERC 00761801308/2021 - 396,52 - **JANETE FERNANDES RIBEIRO - 008031169-50 -** 13570613-2 - IPVA - RENAVAM / EXERC 00998055760/2022 - 254,01 - **JANETE JACINTO - 062723429-18 -** 13559314-1 - IPVA - RENAVAM / EXERC 00334066352/2021 - 194,56 - **JANETE KRAUSE SCHROEDER NOGAMI - 773725909-06 -** 13548067-3 - IPVA - RENAVAM / EXERC 00771518048/2021 - 474,55 - **JANETE LIMBERGER - 006516459-80 -** 13553276-2 - IPVA - RENAVAM / EXERC 00166171115/2022 - 276,82 - **JANETE MATEUS - 946180389-34 -** 13570894-1 - IPVA - RENAVAM / EXERC 00134779142/2022 - 1.575,70 - **JANETE NOGUEIRA SOARES - 856241529-49 -** 13554798-0 - IPVA - RENAVAM / EXERC 00755096754/2021 - 424,48 - **JANETE PALUKOSKI - 043773929-56 -** 13539211-1 - IPVA - RENAVAM / EXERC 00966596420/2021 - 153,89 - **JANETE PEREIRA DOS SANTOS - 941393349-91 -** 13543491-4 - IPVA - RENAVAM / EXERC 00765727463/2021 - 530,20 - **JANETE REBINSKI - 101261979-62 -** 13562592-2 - IPVA - RENAVAM / EXERC 00484842587/2021 - 196,60 - **JANETE ROSNI MATOZZO - 029144449-07 -** 13571361-9 - IPVA - RENAVAM / EXERC 00451345835/2022 - 1.048,32 - **JANETE SONIA HACK - 049185479-07 -** 13561902-7 - IPVA - RENAVAM / EXERC 00493262636/2022 - 2.348,47 - **JANETE TEREZINHA FONSECA - 045161589-14 -** 13562035-1 - IPVA - RENAVAM / EXERC 00985591153/2022 - 2.603,39 - **JANI KRACIESKI - 663634209-97 -** 13566490-1 - IPVA - RENAVAM / EXERC 01134822631/2022 - 6.861,65 - **JANIA CLAUDIA ALVES SANTOS - 386465792-04 -** 13557260-8 - IPVA - RENAVAM / EXERC 00754432351/2021 - 380,19 - **JANICE APARECIDA DA LUZ BARBOSA - 027274689-46 -** 13566609-2 - IPVA - RENAVAM / EXERC 00526416599/2021 - 182,32 - **JANICE DA SILVA FARIAS - 056381099-86 -** 13569624-2 - IPVA - RENAVAM / EXERC 00430008724/2021 - 194,56 - **JANIE MERY CORDEIRO DA ROCHA - 851902259-68 -** 13559460-1 - IPVA - RENAVAM / EXERC 00761411895/2021 - 545,59 - **JANIEL PEREIRA RODRIGUES - 061528209-10 -** 13548383-4 - IPVA - RENAVAM / EXERC 00462786382/2022 - 1.650,60 - **JANILZE INGLES TEIXEIRA - 004057169-66 -** 13541804-8 - IPVA - RENAVAM / EXERC 00900842903/2021 - 145,66 - **JANINE AZEVEDO MEDEIROS - 091092689-10 -** 13554367-5 - IPVA - RENAVAM / EXERC 00764069730/2021 - 459,59 - **JANINE DOS SANTOS SOUZA DA COSTA - 021694979-35 -** 13542460-9 - IPVA - RENAVAM / EXERC 00594494699/2021 - 162,03 - **JANIO MICHEL DA SILVA - 073805149-70 -** 13549697-9 - IPVA - RENAVAM / EXERC 01001901450/2022 - 1.537,76 - **JANIRA APARECIDA KUKA - 740304939-04 -** 13567221-1 - IPVA - RENAVAM / EXERC 00475723031/2021 - 169,57 - **JANIRA DE MORAIS - 768520329-49 -** 13550007-0 - IPVA - RENAVAM / EXERC 00782013759/2021 - 462,23 - **JANISCLEI RESINA YUSINSKAS - 965607209-00 -** 13546562-3 - IPVA - RENAVAM / EXERC 00827262680/2022 - 282,09 - **JANUARIO GONCALVES DE PINA - 353929169-53 -** 13569802-4 - IPVA - RENAVAM / EXERC 00370132912/2021 - 194,56 - **JAPAN SERVICOS ADMINISTRATIVOS LTDA - 00482137/0001-20 -** 13539344-4 - IPVA - RENAVAM / EXERC 00847230813/2021 - 220,68 - **JAQUELIANE VAZ - 864997429-53 -** 13548739-2 - IPVA - RENAVAM / EXERC 00751352560/2021 - 459,59 - **JAQUELINA FERNANDA DE LIMA - 086858809-12 -** 13557726-0 - IPVA - RENAVAM / EXERC 00408495960/2021 - 194,56 - **JAQUELINE ALVES JOAQUIM - 047433889-45 -** 13560435-6 - IPVA - RENAVAM / EXERC 00751714682/2021 - 380,19 - **JAQUELINE APARECIDA DA SILVA - 048898979-50 -** 13556505-9 - IPVA - RENAVAM / EXERC 00471164194/2022 - 1.048,32 - **JAQUELINE APARECIDA DA SILVA - 055380319-00 -** 13570307-9 - IPVA - RENAVAM / EXERC 00459403532/2022 - 2.464,94 - 13570524-1 - IPVA - RENAVAM / EXERC 00806935278/2022 - 157,22 - **JAQUELINE APARECIDA DA SILVA - 077735339-38 -** 13569612-9 - IPVA - RENAVAM / EXERC 00232841160/2022 - 3.655,38 - 13569904-7 - IPVA - RENAVAM / EXERC 00820560162/2022 - 689,17 - **JAQUELINE APARECIDA GAVASSO - 032759809-39 -** 13545276-9 - IPVA - RENAVAM / EXERC 00344159590/2021 - 273,76 - **JAQUELINE BARBOSA DE OLIVEIRA SOSA - 061068799-90 -** 13568845-2 - IPVA - RENAVAM / EXERC 01060426436/2022 - 1.949,22 - **JAQUELINE CARVALHO DE SOUZA - 078058089-37 -** 13538190-0 - IPVA - RENAVAM / EXERC 00457477849/2021 - 239,69 - **JAQUELINE CAVALHEIRO DAROS - 092787669-84 -** 13556765-5 - IPVA - RENAVAM / EXERC 00308668529/2021 - 236,39 - **JAQUELINE CRISTINA CHICORSKI - 074472529-13 -** 13570900-0 - IPVA - RENAVAM / EXERC 00901833800/2022 - 177,08 - **JAQUELINE DA SILVA - 107113589-90 -** 13547071-6 - IPVA - RENAVAM / EXERC 00899076696/2021 - 176,97 - **JAQUELINE DAYANA GALHARDO - 045959349-80 -** 13561744-0 - IPVA - RENAVAM / EXERC 00164559825/2022 - 315,84 - **JAQUELINE DE FATIMA SOARES DA SILVA - 051701309-61 -** 13538247-7 - IPVA - RENAVAM / EXERC 00769337252/2021 - 474,55 - **JAQUELINE DE LIMA BORGES - 101638229-48 -** 13559078-9 - IPVA - RENAVAM / EXERC 00891954325/2021 - 151,31 - **JAQUELINE DE OLIVEIRA FERREIRA VICENTIN - 100545019-62 -** 13570579-9 - IPVA - RENAVAM / EXERC 00933271271/2022 - 239,59 - **JAQUELINE DO ROCIO AZOLIN MANFRON - 696987839-20 -** 13560049-0 - IPVA - RENAVAM / EXERC 00948239662/2021 - 212,61 - **JAQUELINE DOS SANTOS BONFIM - 069354569-08 -** 13558117-8 - IPVA - RENAVAM / EXERC 01038278942/2022 - 304,37 - **JAQUELINE FERREIRA DE OLIVEIRA - 032962919-03 -** 13540470-5 - IPVA - RENAVAM / EXERC 00751158143/2021 - 481,68 - **JAQUELINE HAEBE DA COSTA - 086960829-07 -** 13555910-5 - IPVA - RENAVAM / EXERC 00344927890/2021 - 164,28 - **JAQUELINE JULITA MIKUSKA - 065273419-70 -** 13562348-2 - IPVA - RENAVAM / EXERC 01220452626/2022 - 2.422,05 - 13562432-2 - IPVA - RENAVAM / EXERC 00597625417/2022 - 1.126,30 - 13562499-3 - IPVA - RENAVAM / EXERC 00322691192/2022 - 348,37 - **JAQUELINE LOPES - 088667139-61 -** 13570851-8 - IPVA - RENAVAM / EXERC 01295099435/2022 - 3.956,02 - 13570886-0 - IPVA - RENAVAM / EXERC 01220988950/2022 - 1.135,82 - **JAQUELINE MARCHIOTTI - 086542069-69 -** 13543489-2 - IPVA - RENAVAM / EXERC 00752717600/2021 - 413,70 - **JAQUELINE MARTINS FIGUEIREDO DOS SANTOS MELO - 081505109-31 -** 13562982-0 - IPVA - RENAVAM / EXERC 00309703875/2021 - 194,56 - **JAQUELINE MOREIRA PINTO CHACHARSKI - 672596269-68 -** 13564339-4 - IPVA - RENAVAM / EXERC 01025903010/2022 - 5.171,47 - **JAQUELINE NEVES FONSECA - FINANCIAMENTOS - 97534929/0001-32 -** 13569723-0 - IPVA - RENAVAM / EXERC 01104862813/2022 - 6.941,63 - **JAQUELINE NUNES CAVALHEIRO - 030795169-31 -** 13545536-9 - IPVA - RENAVAM / EXERC 00773693505/2021 - 501,70 - **JAQUELINE PEREIRA - 046008129-21 -** 13556369-2 - IPVA - RENAVAM / EXERC 00752953273/2021 - 419,43 - **JAQUELINE PEREIRA DE TOLEDO - 035946049-69 -** 13553175-8 - IPVA - RENAVAM / EXERC 00837369975/2022 - 560,25 - 13553332-7 - IPVA - RENAVAM / EXERC 00493144862/2022 - 258,76 - **JAQUELINE PINHEIRO FARIAS - 066199969-65 -** 13560195-0 - IPVA - RENAVAM / EXERC 00880290986/2021 - 145,63 - **JAQUELINE RODRIGUES MARTINSKI - 027274829-30 -** 13548675-2 - IPVA - RENAVAM / EXERC 00754089711/2021 - 472,29 - **JAQUELINE ROSA DA CUNHA - 068352809-21 -** 13539368-1 - IPVA - RENAVAM / EXERC 00542077329/2021 - 175,82 - **JAQUELINE SANTOS DA SILVA LIMA - 080560029-95 -** 13549014-8 - IPVA - RENAVAM

Diário Oficial Certificado Digitalmente
O Departamento de Imprensa Oficial do Estado do Paraná, da garantia de autenticidade deste documento, desde que visualizado através do site http://www.imprensaoficial.pr.gov.br

/ EXERC 00754442411/2021 - 459,59 - **JAQUELINE SERETNI TRANSPORTES - 31157819/0001-90 -** 13568653-0 - IPVA - RENAVAM / EXERC 01203353267/2022 - 3.546,26 - **JAQUELINE SOLCHI - 057937619-26 -** 13553496-0 - IPVA - RENAVAM / EXERC 00936729597/2022 - 239,59 - **JAQUELINE SOUSA AMARAL - 097357069-54 -** 13561320-7 - IPVA - RENAVAM / EXERC 00342370642/2021 - 194,56 - **JAQUELINE SOUZA FERNANDES - 598176409-06 -** 13548046-0 - IPVA - RENAVAM / EXERC 00319428419/2021 - 149,50 - **JAQUELINE VAZ CORDEIRO - 059594769-75 -** 13569519-0 - IPVA - RENAVAM / EXERC 01027679630/2022 - 1.917,78 - 13569586-6 - IPVA - RENAVAM / EXERC 00841712620/2022 - 837,81 - **JAQUELINE VELOZO DO NASCIMENTO - 076549999-17 -** 13556361-7 - IPVA - RENAVAM / EXERC 00456942254/2021 - 239,69 - **JAQUELINE VIEIRA IZIDORIO - 087617209-50 -** 13569668-4 - IPVA - RENAVAM / EXERC 00144481120/2022 - 1.944,30 - 13569718-4 - IPVA - RENAVAM / EXERC 01283271459/2022 - 716,77 - **JAQUELINE ZARAMELA DE SOUZA - 079545169-54 -** 13544184-8 - IPVA - RENAVAM / EXERC 00765889706/2021 - 459,59 - **JAQUES MARCOS BAIL - 770282609-68 -** 13549504-2 - IPVA - RENAVAM / EXERC 00270206221/2021 - 213,41 - **JAQUESON LUCIO BATISTA DE AZEVEDO - 065252879-10 -** 13551793-3 - IPVA - RENAVAM / EXERC 00752859714/2021 - 459,59 - **JAQUIELE DOS PASSOS - 105540119-99 -** 13571194-2 - IPVA - RENAVAM / EXERC 00329374451/2022 - 987,53 - **JARDEL ANTONIO BRIZOLA - 046958099-23 -** 13544495-2 - IPVA - RENAVAM / EXERC 00941981649/2022 - 786,72 - **JARDEL DA SILVA VASCONCELOS - 051827154-47 -** 13568482-1 - IPVA - RENAVAM / EXERC 01136979821/2021 - 171,39 - **JARDEL SCHULTZ DOS SANTOS - 039817339-75 -** 13566303-4 - IPVA - RENAVAM / EXERC 00321170253/2021 - 196,60 - **JARLEY TEMOTIO DA SILVA - 061955853-94 -** 13549247-7 - IPVA - RENAVAM / EXERC 00768834864/2021 - 468,55 - **JAROS PRESTACAO DE SERVICOS DE CORRETAGEM DE IMOVEIS LT - 14336786/0001-27 -** 13562534-5 - IPVA - RENAVAM / EXERC 00204897556/2021 - 307,90 - **JAROSLAU PRECHESNIUK - 091664989-02 -** 13568777-4 - IPVA - RENAVAM / EXERC 00339926287/2021 - 194,56 - **JASON DE ARRUDA - 503034819-00 -** 13551446-2 - IPVA - RENAVAM / EXERC 00754443930/2021 - 459,59 - **JASON SCHARNOVEBER ROSA - 091365859-63 -** 13544531-2 - IPVA - RENAVAM / EXERC 00930841514/2021 - 227,85 - **JAURI NICOLETTI - 037546239-23 -** 13538058-0 - IPVA - RENAVAM / EXERC 01223546184/2022 - 1.597,34 - **JAURI RIBEIRO ROSA - 655418049-49 -** 13544335-2 - IPVA - RENAVAM / EXERC 00756479789/2021 - 512,35 - **JAURI TABORDA RIBAS - 757395699-15 -** 13569591-2 - IPVA - RENAVAM / EXERC 00753638371/2021 - 151,58 - **JAVE DUQUE DA SILVA - 028718149-96 -** 13540487-0 - IPVA - RENAVAM / EXERC 00754076148/2021 - 153,17 - **JAVIERT DE JESUS DE ALMEIDA - 975304259-00 -** 13547251-4 - IPVA - RENAVAM / EXERC 00750986735/2021 - 399,20 - **JAYLTON SILVA PINTO - 072536639-77 -** 13560462-3 - IPVA - RENAVAM / EXERC 00767585127/2021 - 377,94 - **JAYME FRANCO CORDEIRO - 482378849-49 -** 13558573-4 - IPVA - RENAVAM / EXERC 00509696228/2022 - 1.432,43 - **JAYME JESUS DA SILVA JUNIOR - 092029149-07 -** 13552547-2 - IPVA - RENAVAM / EXERC 00772564299/2021 - 462,46 - **JAYME LINHARI TROYA - 580390239-04 -** 13538481-0 - IPVA - RENAVAM / EXERC 00535758936/2022 - 4.385,49 - **JAYME LUIZ VIANNA CRUZ - 110681599-87 -** 13554591-0 - IPVA - RENAVAM / EXERC 00776946250/2021 - 192,76 - **JAYME ROGERIO VELHO VIEIRA - 183635809-10 -** 13550496-3 - IPVA - RENAVAM / EXERC 00757116302/2021 - 462,46 - **JAYRO SCARANO PIMENTA - 448989839-87 -** 13542329-7 - IPVA - RENAVAM / EXERC 00950913529/2022 - 3.402,96 - **JB MONTAGENS E MANUTENCAO INDUSTRIAL EIRELI - 17825874/0001-80 -** 13569896-2 - IPVA - RENAVAM / EXERC 00338032800/2022 - 3.115,48 - **JC BALDISSERA TRANSPORTES LTDA - 10302363/0001-35 -** 13560150-0 - IPVA - RENAVAM / EXERC 00888091745/2022 - 1.535,21 - 13560673-1 - IPVA - RENAVAM / EXERC 00802518770/2022 - 1.407,50 - 13561199-9 - IPVA - RENAVAM / EXERC 00864147945/2022 - 1.319,44 - 13561717-2 - IPVA - RENAVAM / EXERC 00779403169/2022 - 1.280,26 - **JCF TELECOMUNICACOES LTDA - 11410836/0001-80 -** 13550991-4 - IPVA - RENAVAM / EXERC 00776609130/2021 - 401,07 - **JD COMUNICACAO VISUAL LTDA - 03857747/0001-59 -** 13562619-8 - IPVA - RENAVAM / EXERC 00782573509/2021 - 173,99 - **JEAN ADRIK RIBEIRO PALHARIM - 102318109-62 -** 13546779-0 - IPVA - RENAVAM / EXERC 00958447810/2022 - 1.784,71 - **JEAN ANTONIO DA SILVA - 071682559-75 -** 13551719-4 - IPVA - RENAVAM / EXERC 00897580907/2022 - 177,08 - **JEAN ARTUR KICOT LIMA - 069245349-02 -** 13542696-2 - IPVA - RENAVAM / EXERC 00961863510/2021 - 201,92 - **JEAN BORGES LASKAVSKI - 083349809-65 -** 13555338-7 - IPVA - RENAVAM / EXERC 00337703817/2021 - 253,09 - **JEAN BRAIAN DE LARA RIBAS - 081477569-17 -** 13566716-1 - IPVA - RENAVAM / EXERC 00382271165/2021 - 194,56 - **JEAN CANDIDO DA COSTA - 103952789-29 -** 13557293-4 - IPVA - RENAVAM / EXERC 00498523209/2021 - 212,15 - **JEAN CARLO LOPES DA CRUZ 71593853149 - 26066727/0001-65 -** 13546213-6 - IPVA - RENAVAM / EXERC 00886571499/2021 - 194,64 - **JEAN CARLO PANATTA - 072685719-09 -** 13539267-7 - IPVA - RENAVAM / EXERC 00858489465/2021 - 260,34 - **JEAN CARLO SCHEIFER - 004007459-50 -** 13544991-1 - IPVA - RENAVAM / EXERC 00776093088/2021 - 462,46 - **JEAN CARLOS ALVES SOARES - 091704209-39 -** 13561291-0 - IPVA - RENAVAM / EXERC 01148758140/2022 - 4.298,05 - **JEAN CARLOS BARBOZA - 083170099-80 -** 13565266-0 - IPVA - RENAVAM / EXERC 00914398474/2021 - 153,89 - **JEAN CARLOS CAMILO - 721282249-34 -** 13549680-4 - IPVA - RENAVAM / EXERC 00770672523/2021 - 468,62 - **JEAN CARLOS CORREA - 097773679-29 -** 13568766-9 - IPVA - RENAVAM / EXERC 00773558683/2021 - 399,15 - **JEAN CARLOS COSTA LEITE - 091762319-33 -** 13541834-0 - IPVA - RENAVAM / EXERC 00967845971/2022 - 1.357,43 - **JEAN CARLOS DA SILVA SANTOS - 079861347-55 -** 13562685-6 - IPVA - RENAVAM / EXERC 00991766539/2021 - 154,12 - **JEAN CARLOS DE MATTOS POLI - 086818609-09 -** 13546650-6 - IPVA - RENAVAM / EXERC 00875422330/2021 - 251,95 - **JEAN CARLOS DE MORAES - 090249249-79 -** 13563570-7 - IPVA - RENAVAM / EXERC 00860855368/2021 - 156,75 - **JEAN CARLOS DE OLIVEIRA - 116130978-08 -** 13567579-2 - IPVA - RENAVAM / EXERC 01063230508/2021 - 164,63 - **JEAN CARLOS DE OLIVEIRA - 098102719-99 -** 13548500-4 - IPVA - RENAVAM / EXERC 00788534041/2021 - 197,97 - **JEAN CARLOS FELIZARDO - 058652469-09 -** 13553025-5 - IPVA - RENAVAM / EXERC 00270677631/2022 - 2.076,12 - 13553244-4 - IPVA - RENAVAM / EXERC 00942952022/2022 - 776,29 - **JEAN CARLOS GOMES - 019793891-44 -** 13539174-3 - IPVA - RENAVAM / EXERC 00851127223/2021 - 220,68 - **JEAN CARLOS JULIO DA SILVA - 070824849-76 -** 13567762-0 - IPVA - RENAVAM / EXERC 00758524730/2021 - 182,43 - **JEAN CARLOS MARTINS - 075152719-06 -** 13538814-9 - IPVA - RENAVAM / EXERC 00543993434/2021 - 212,15 - **JEAN CARLOS OPOLENSKI - 054632099-60 -** 13539743-1 - IPVA - RENAVAM / EXERC 00770256970/2021 - 456,69 - **JEAN CARLOS PEREIRA - 100191409-08 -** 13551507-8 - IPVA - RENAVAM / EXERC 00785674594/2021 - 169,48 - **JEAN CARLOS RODRIGUES MAZUR - 023502349-32 -** 13550428-9 - IPVA - RENAVAM / EXERC 01317605311/2022 - 474,11 - **JEAN CARLOS SILVA DE OLIVEIRA - 343463618-89 -** 13562437-3 - IPVA - RENAVAM / EXERC 00813151392/2021 - 357,31 - **JEAN CARLOS ZALESKI - 098052169-69 -** 13559198-0 - IPVA - RENAVAM / EXERC 00526492791/2021 - 243,59 - **JEAN CHARLES BORGES - 050157999-00 -** 13558168-2 - IPVA - RENAVAM / EXERC 00754528650/2021 - 399,20 - **JEAN CLAUDIO DE OLIVEIRA PRESTES - 113121759-40 -** 13559672-8 - IPVA - RENAVAM / EXERC 00755052358/2021 - 396,52 - **JEAN CLAUDIO SILVA DE PAULA - 096590479-24 -** 13549779-7 - IPVA - RENAVAM / EXERC 00766881601/2021 - 359,91 - **JEAN COUAN KRUGER - 070766169-20 -** 13539810-1 - IPVA - RENAVAM / EXERC 00755314417/2021 - 591,27 - **JEAN DANTAS RODRIGUES DOS SANTOS - 080895449-08 -** 13546197-0 - IPVA - RENAVAM / EXERC 00775975427/2021 - 462,46 - **JEAN DE LIMA - 091258559-56 -** 13539202-2 - IPVA - RENAVAM / EXERC 00761483950/2021 - 459,59 - **JEAN FABIO MILANEZI - 067286809-18 -** 13552376-3 - IPVA - RENAVAM / EXERC 00822611627/2022 - 1.013,05 - **JEAN FELIPE DOS SANTOS DE MIRANDA - 103042059-90 -** 13559246-3 - IPVA - RENAVAM / EXERC 01247004675/2022 - 1.581,71 - **JEAN FERNANDO POMPEU - 077858939-00 -** 13570395-8 - IPVA - RENAVAM / EXERC 00272999814/2022 - 2.528,37 - **JEAN FERNANDO PONTIN - 029890289-35 -** 13548540-3 - IPVA - RENAVAM / EXERC 01130796130/2022 - 9.902,99 - **JEAN FERNANDO PORTELA DE MATOS - 074792729-44 -** 13544031-0 - IPVA - RENAVAM / EXERC 00777450542/2021 - 377,07 - **JEAN FRANCISCO FERREIRA - 007987669-21 -** 13558591-2 - IPVA - RENAVAM / EXERC 00763556661/2021 - 317,03 - **JEAN FRANCISCO ROSSI SERAFINI - 078790229-29 -** 13558152-6 - IPVA - RENAVAM / EXERC 00323920209/2021 - 196,60 - **JEAN GABRIEL LARA - 085048989-03 -** 13554152-4 - IPVA - RENAVAM / EXERC 00344233839/2021 - 196,60 - **JEAN GARALUZ PEREIRA IANCZ LTDA - 33669984/0001-57 -** 13570178-5 - IPVA - RENAVAM / EXERC 01010464407/2022 - 2.345,53 - **JEAN HENRIQUE DA SILVA - 087761349-46 -** 13561230-8 - IPVA - RENAVAM / EXERC 00946009457/2021 - 175,27 - **JEAN HENRIQUE DALMAS - 093169969-02 -** 13555438-3 - IPVA - RENAVAM / EXERC 00864139330/2022 - 189,11 - **JEAN HENRIQUE DOS SANTOS BENEVIDES - 076118409-08 -** 13543776-0 - IPVA - RENAVAM / EXERC 00775623059/2021 - 197,97 - **JEAN HENRIQUE PEREIRA DA COSTA - 094665439-54 -** 13554125-7 - IPVA - RENAVAM / EXERC 00843235381/2021 - 245,40 - **JEAN JEFFERSON DE SOUZA DE OLIVEIRA - 047138949-82 -** 13554992-4 - IPVA - RENAVAM / EXERC 00460488163/2021 - 196,60 - **JEAN KAE CORREIA RIBEIRO - 087000849-80 -** 13572016-0 - IPVA - RENAVAM / EXERC 00332411940/2022 - 1.416,07 - **JEAN KOLLER - 111390939-08 -** 13557549-6 - IPVA - RENAVAM / EXERC 00849959276/2022 - 865,48 - **JEAN LENEN MACHADO BORGES - 013794879-43 -** 13570521-7 - IPVA - RENAVAM / EXERC 00596881916/2022 - 2.830,23 - **JEAN LUCAS BONATO RECH - 084784979-19 -** 13543054-4 - IPVA - RENAVAM / EXERC 00198909888/2022 - 1.871,33 - **JEAN LUCAS LINHARES CAMARGO - 070894959-22 -** 13540731-3 - IPVA - RENAVAM / EXERC 00228533295/2021 - 315,44 - **JEAN LUCAS MARQUES DA SILVA - 056980999-10 -** 13545340-4 - IPVA - RENAVAM / EXERC 00151636427/2021 - 399,15 - **JEAN LUIZ REPETSKI - 095456999-73 -** 13550702-4 - IPVA - RENAVAM / EXERC 00773785892/2021 - 462,23 - **JEAN MAICON DE PAULA - 120971009-96 -** 13560967-6 - IPVA - RENAVAM / EXERC 01251742901/2021 - 567,14 - **JEAN MARCEL MINELLI - 064548029-06 -** 13538648-0 - IPVA - RENAVAM / EXERC 00146771907/2021 - 577,67 - **JEAN MARCOS MACHADO DE SOUZA - 088834979-37 -** 13542170-7 - IPVA - RENAVAM / EXERC 00761647481/2021 - 543,39 - **JEAN MARCOS RIBEIRO - 087049899-10 -** 13560961-7 - IPVA - RENAVAM / EXERC 00308944895/2021 - 194,56 - **JEAN MARTINS RODRIGUES - 089413289-00 -** 13561537-4 - IPVA - RENAVAM / EXERC 00364580640/2021 - 194,56 - **JEAN MICHAEL DIAS - 090658749-25 -** 13571861-0 - IPVA - RENAVAM / EXERC 00921849516/2022 - 1.204,09 - **JEAN MICHAEL FACCIN - 060142289-93 -** 13550024-0 - IPVA - RENAVAM / EXERC 00768895910/2021 - 388,27 - **JEAN MICHEL CHAVES - 049727019-60 -** 13556100-2 - IPVA - RENAVAM / EXERC 00756758491/2021 - 423,33 - **JEAN MICHEL SOARES LOPES - 986431690-72 -** 13563255-4 - IPVA - RENAVAM / EXERC 00775324027/2021 - 152,30 - **JEAN NILTON OLIVEIRA - 797885649-68 -** 13559688-4 - IPVA - RENAVAM / EXERC 00856885770/2022 - 321,59 - **JEAN PAULO DA VEIGA ANDRIOLI - 051792969-43 -** 13549569-7 - IPVA - RENAVAM / EXERC 00878582193/2021 - 145,66 - **JEAN PAULO FISCHLER - 055865079-19 -** 13571922-6 - IPVA - RENAVAM / EXERC 01001452400/2022 - 3.778,02 - **JEAN PAULO LAMAR FAGUNDES - 226505148-92 -** 13549397-0 - IPVA - RENAVAM / EXERC 00765377390/2021 - 456,69 - **JEAN PIERRE PAVANETI - 015326319-95 -** 13538455-0 - IPVA - RENAVAM / EXERC 01157810532/2022 - 480,34 - **JEAN PIERRE SANTIAGO TSUSHIMA - 089996159-28 -** 13560157-8 - IPVA - RENAVAM / EXERC 00504948393/2022 - 2.911,12 - **JEAN RIBEIRO SILVA - 070146079-28 -** 13557875-4 - IPVA - RENAVAM / EXERC 00852464274/2021 - 154,41 - **JEAN RICARDO MARTINS CAVALLI - 074794479-22 -** 13538680-4 - IPVA - RENAVAM / EXERC 00407869360/2021 - 283,54 - **JEAN RICARDO SOSSELLA - 871420159-34 -** 13544236-4 - IPVA - RENAVAM / EXERC 01193570767/2022 - 5.931,94 - **JEAN RICHARD LIMA - 060492959-56 -** 13563309-7 - IPVA - RENAVAM / EXERC 00170466027/2021 - 160,93 - **JEAN RODRIGO MARGRAF - 086327969-41 -** 13566210-0 - IPVA - RENAVAM / EXERC 00335861075/2021 - 196,60 - **JEAN SANTOS GODOI - 102517979-02 -** 13538072-5 - IPVA - RENAVAM / EXERC 00860514986/2021 - 187,20 - **JEAN VANDERLEI MAGNANTI - 995725919-91 -** 13547734-6 - IPVA - RENAVAM / EXERC 00509439209/2022 - 3.695,86 - **JEAN VICTOR MARIANO OSTROVSKI - 039065419-16 -** 13563588-0 - IPVA - RENAVAM / EXERC

01318717571/2022 - 2.991,83 - 13563662-2 - IPVA - RENAVAM / EXERC 01316899419/2022 - 2.630,91 - **JEAN VINICIO DOS SANTOS - 049143479-03 -** 13565647-0 - IPVA - RENAVAM / EXERC 00888860900/2021 - 145,62 - **JEAN WELINGTON KRAFT GALLEGO - 029024819-18 -** 13545823-6 - IPVA - RENAVAM / EXERC 00794191690/2021 - 224,74 - **JEANE APARECIDA DE OLIVEIRA JULIATTO - 698602979-91 -** 13549041-5 - IPVA - RENAVAM / EXERC 00772234680/2021 - 396,52 - **JEANE CRISTINA JANTSCH - 021206489-48 -** 13561913-2 - IPVA - RENAVAM / EXERC 00769408044/2021 - 363,47 - **JEANE IZABEL FRANCO DE OLIVEIRA - 921823489-72 -** 13553669-5 - IPVA - RENAVAM / EXERC 00767046455/2021 - 441,30 - **JEANETE METRING DOS SANTOS - 201053559-68 -** 13556709-4 - IPVA - RENAVAM / EXERC 00754057895/2021 - 413,05 - **JEANILTON CASANOVA DE OLIVEIRA - 058354269-76 -** 13539779-2 - IPVA - RENAVAM / EXERC 00779220340/2021 - 462,46 - **JEANNE DE OLIVEIRA TUROSSI - 033195329-36 -** 13538833-5 - IPVA - RENAVAM / EXERC 00761394532/2021 - 621,21 - **JEANNINE APARECIDA CAUCA MACHADO - 080785369-09 -** 13541042-0 - IPVA - RENAVAM / EXERC 00767695950/2021 - 456,69 - **JEANNYE DOMINGUES DE AZEVEDO - 046293799-24 -** 13548905-0 - IPVA - RENAVAM / EXERC 00474376338/2021 - 212,15 - **JEBERSON ANTONIO TIDRES - 018738569-62 -** 13560759-2 - IPVA - RENAVAM / EXERC 00773519270/2021 - 188,78 - **JEBERSON OBRIGAO DE OLIVEIRA - 088787729-09 -** 13552527-8 - IPVA - RENAVAM / EXERC 01111519380/2021 - 307,81 - **JECONIAS JOSE DOS REIS - 510980839-20 -** 13564345-9 - IPVA - RENAVAM / EXERC 00795220138/2021 - 433,61 - **JEDIELSON JOSE GERALDO - 062890609-96 -** 13571558-1 - IPVA - RENAVAM / EXERC 00940185130/2022 - 922,69 - **JEDSON NUNES TARGINO - 091630159-19 -** 13550712-1 - IPVA - RENAVAM / EXERC 00872133656/2022 - 866,90 - **JEFERSOM FRESSATO - 721225019-87 -** 13548656-6 - IPVA - RENAVAM / EXERC 00771808690/2021 - 472,29 - **JEFERSON ADRIANO REVENO DA VEIGA - 072292079-24 -** 13565600-3 - IPVA - RENAVAM / EXERC 00768354285/2021 - 456,69 - **JEFERSON ALEXANDER NASCIMENTO DA CONCEICAO - 095610589-01 -** 13551599-0 - IPVA - RENAVAM / EXERC 00877243506/2021 - 145,66 - **JEFERSON ANTONIO BERTOLLA - 023304989-42 -** 13562264-8 - IPVA - RENAVAM / EXERC 00756416760/2021 - 359,91 - **JEFERSON ANTUNES DE OLIVEIRA - 092750919-94 -** 13544302-6 - IPVA - RENAVAM / EXERC 00901828840/2022 - 330,04 - **JEFERSON ANZOLIN - 050234349-40 -** 13558474-6 - IPVA - RENAVAM / EXERC 00810246783/2022 - 1.465,90 - **JEFERSON APARECIDO DA SILVA MOURA - 070575019-19 -** 13558115-1 - IPVA - RENAVAM / EXERC 00285047280/2021 - 194,56 - **JEFERSON APARECIDO MARTINS BORGES - 044102299-58 -** 13550522-6 - IPVA - RENAVAM / EXERC 00757774377/2021 - 399,20 - **JEFERSON AVILA PEREIRA - 047430819-71 -** 13562378-4 - IPVA - RENAVAM / EXERC 00508967953/2021 - 212,15 - **JEFERSON AYETTA DE MIRANDA - 696400769-53 -** 13565771-9 - IPVA - RENAVAM / EXERC 00775588180/2021 - 214,24 - **JEFERSON AZEVEDO - 063636929-38 -** 13547944-6 - IPVA - RENAVAM / EXERC 00841571155/2021 - 331,70 - **JEFERSON BARBOSA - 018679919-50 -** 13555171-6 - IPVA - RENAVAM / EXERC 00754299414/2021 - 423,48 - **JEFERSON BATISTA GRACA - 067175479-36 -** 13564417-0 - IPVA - RENAVAM / EXERC 00767218892/2021 - 501,70 - **JEFERSON BORTOLUZZI - 008833339-61 -** 13555615-7 - IPVA - RENAVAM / EXERC 00762475978/2021 - 423,48 - **JEFERSON CARLOS OIER - 050304709-05 -** 13550229-4 - IPVA - RENAVAM / EXERC 00766397254/2021 - 377,07 - **JEFERSON CASAGRANDE DE ALCANTARA TEZA - 075541799-26 -** 13564790-0 - IPVA - RENAVAM / EXERC 00775709336/2021 - 444,70 - **JEFERSON CELLI - 307205919-53 -** 13571010-5 - IPVA - RENAVAM / EXERC 01024778204/2022 - 1.792,91 - **JEFERSON DA COSTA DE ALMEIDA - 096252189-20 -** 13540066-1 - IPVA - RENAVAM / EXERC 00391560000/2021 - 207,27 - **JEFERSON DA CRUZ MENDES - 000100341-02 -** 13546604-2 - IPVA - RENAVAM / EXERC 00773008683/2021 - 912,62 - **JEFERSON DA ROCHA BUENO - 155169638-00 -** 13545961-5 - IPVA - RENAVAM / EXERC 00755217799/2021 - 423,33 - **JEFERSON DA SILVA - 094565499-50 -** 13552213-9 - IPVA - RENAVAM / EXERC 00765708272/2021 - 364,03 - **JEFERSON DA SILVA LOPES - 083308139-08 -** 13562088-2 - IPVA - RENAVAM / EXERC 00331235854/2021 - 196,60 - **JEFERSON DA SILVA SANTOS - 067290279-67 -** 13540421-7 - IPVA - RENAVAM / EXERC 00778715990/2021 - 148,15 - **JEFERSON DE FARIAS - 046293769-09 -** 13543412-4 - IPVA - RENAVAM / EXERC 00777745534/2021 - 444,70 - **JEFERSON DE JESUS CORDEIRO - 088104269-24 -** 13539171-9 - IPVA - RENAVAM / EXERC 00755675614/2021 - 396,52 - **JEFERSON DE LIMA DA SILVA - 098214019-37 -** 13557884-3 - IPVA - RENAVAM / EXERC 01051585349/2022 - 1.486,88 - **JEFERSON DE OLIVEIRA DOS SANTOS - 080973019-70 -** 13544639-4 - IPVA - RENAVAM / EXERC 00764619080/2021 - 459,59 - **JEFERSON DE OLIVEIRA NAVARRO - 062388379-18 -** 13541779-3 - IPVA - RENAVAM / EXERC 00371699738/2021 - 194,56 - **JEFERSON DE RAMOS - 032314339-32 -** 13561912-4 - IPVA - RENAVAM / EXERC 00569848164/2021 - 145,87 - **JEFERSON DE SOUZA - 068711169-23 -** 13554588-0 - IPVA - RENAVAM / EXERC 00902208721/2022 - 217,47 - **JEFERSON DE SOUZA - 063612409-67 -** 13548524-1 - IPVA - RENAVAM / EXERC 00311163688/2021 - 225,40 - **JEFERSON DO SOCORRO TWORECK - 084571689-16 -** 13543295-4 - IPVA - RENAVAM / EXERC 00773134727/2021 - 472,29 - **JEFERSON DOMBROSKI DE OLIVEIRA - 085143929-21 -** 13538297-3 - IPVA - RENAVAM / EXERC 00755714342/2021 - 414,76 - **JEFERSON DOS SANTOS DA SILVA - 059769831-70 -** 13559849-6 - IPVA - RENAVAM / EXERC 00896458687/2021 - 168,08 - **JEFERSON DOS SANTOS PIROTTA - 103231459-14 -** 13547069-4 - IPVA - RENAVAM / EXERC 00110249852/2022 - 2.988,68 - 13547145-3 - IPVA - RENAVAM / EXERC 00196734878/2022 - 1.235,89 - **JEFERSON DOS SANTOS SILVA DE OLIVEIRA - 077684119-00 -** 13554146-0 - IPVA - RENAVAM / EXERC 00309748399/2021 - 194,56 - **JEFERSON FAGNANI DE FRANCA - 083395479-25 -** 13559899-2 - IPVA - RENAVAM / EXERC 00304894290/2021 - 194,56 - **JEFERSON FARIA FERREIRA - 080640129-02 -** 13557102-4 - IPVA - RENAVAM / EXERC 00373087748/2021 - 194,56 - **JEFERSON FELICIANO - 077025899-90 -** 13545472-9 - IPVA - RENAVAM / EXERC 00335947450/2021 - 196,60 - **JEFERSON FRANCA DA SILVA - 034335579-50 -** 13556958-5 - IPVA - RENAVAM / EXERC 00758268408/2021 - 408,05 - **JEFERSON FRANCISCO MARQUES - 053292429-08 -** 13547778-8 - IPVA - RENAVAM / EXERC 00482003820/2021 - 147,96 - **JEFERSON GONCALVES DE LARA - 063103179-03 -** 13553973-2 - IPVA - RENAVAM / EXERC 00794773419/2021 - 197,97 - **JEFERSON GURALH CARDOSO DA SILVA - 025856439-30 -** 13554944-4 - IPVA - RENAVAM / EXERC 00769105041/2021 - 424,22 - **JEFERSON GUSTAVO PEREIRA DANTAS - 085922079-67 -** 13543581-3 - IPVA - RENAVAM / EXERC 00764338412/2021 - 399,20 - **JEFERSON HENRIQUE DE OLIVEIRA - 082201219-71 -** 13550341-0 - IPVA - RENAVAM / EXERC 00336259476/2021 - 194,56 - **JEFERSON HENRIQUE DE SOUZA PASSAFARO - 060646469-77 -** 13553072-7 - IPVA - RENAVAM / EXERC 00908089732/2021 - 153,89 - **JEFERSON HENRIQUE VARGAS - 089632979-85 -** 13550312-6 - IPVA - RENAVAM / EXERC 00461849054/2021 - 212,15 - **JEFERSON JOSE DE SOUZA - 082947709-81 -** 13565734-4 - IPVA - RENAVAM / EXERC 01154379652/2022 - 2.319,69 - **JEFERSON JUNIO DA SILVA DONADONI - 095481249-20 -** 13542989-9 - IPVA - RENAVAM / EXERC 00794951872/2021 - 148,15 - **JEFERSON LEITE - 045454779-09 -** 13565736-0 - IPVA - RENAVAM / EXERC 00765076330/2021 - 214,24 - **JEFERSON LOPES DA CUNHA - 088784569-00 -** 13559959-0 - IPVA - RENAVAM / EXERC 00344043444/2021 - 236,39 - **JEFERSON LORENTZ - 063557839-54 -** 13541613-4 - IPVA - RENAVAM / EXERC 00978546601/2021 - 145,43 - **JEFERSON LUIS ANDRADE DE SOUZA - 049287569-32 -** 13545018-9 - IPVA - RENAVAM / EXERC 00770926177/2021 - 462,46 - **JEFERSON LUIS KRUL - 036862989-96 -** 13543856-1 - IPVA - RENAVAM / EXERC 00790533405/2021 - 519,94 - **JEFERSON LUIS LEMOS - 008691379-48 -** 13543461-2 - IPVA - RENAVAM / EXERC 00762024593/2021 - 359,91 - **JEFERSON LUIZ DOS SANTOS - 045183629-42 -** 13543481-7 - IPVA - RENAVAM / EXERC 00764732242/2021 - 512,35 - **JEFERSON LUIZ GOES DOS SANTOS - 044397359-83 -** 13547174-7 - IPVA - RENAVAM / EXERC 00755675657/2021 - 481,68 - **JEFERSON LUIZ GONCALVES DA SILVA - 056011489-37 -** 13542103-0 - IPVA - RENAVAM / EXERC 00768112842/2021 - 474,55 - **JEFERSON LUIZ MILIANTE BIENTINESI - 084522789-00 -** 13546512-7 - IPVA - RENAVAM / EXERC 00774428457/2021 - 489,38 - **JEFERSON LUIZ TEIXEIRA DE MORAES - 038185109-54 -** 13568688-3 - IPVA - RENAVAM / EXERC 00559803290/2022 - 3.137,49 - **JEFERSON MACHADO MAGALHAES - 075594219-11 -** 13544342-5 - IPVA - RENAVAM / EXERC 00825947880/2021 - 154,41 - **JEFERSON MAEHLER - 076393189-63 -** 13565584-8 - IPVA - RENAVAM / EXERC 00551809264/2022 - 2.315,59 - **JEFERSON MARCOS RIMOVICZ - 084476209-13 -** 13557920-3 - IPVA - RENAVAM / EXERC 00852971397/2022 - 1.517,92 - 13558565-3 - IPVA - RENAVAM / EXERC 00984230823/2022 - 779,00 - 13559204-8 - IPVA - RENAVAM / EXERC 00272915645/2022 - 397,22 - **JEFERSON MARTINS RAMOS - 689668901-30 -** 13557909-2 - IPVA - RENAVAM / EXERC 00182971899/2021 - 303,26 - **JEFERSON MIGUEL SANTOS DA COSTA - 043779179-35 -** 13548112-2 - IPVA - RENAVAM / EXERC 00210487763/2021 - 159,51 - **JEFERSON NERI DE RAMOS - 065488259-26 -** 13542623-7 - IPVA - RENAVAM / EXERC 00776928031/2021 - 423,48 - **JEFERSON OLIBONI - 106856309-51 -** 13562227-3 - IPVA - RENAVAM / EXERC 00471723398/2021 - 168,41 - **JEFERSON OLIVEIRA BORGES DOS SANTOS - 069214029-83 -** 13563830-7 - IPVA - RENAVAM / EXERC 00586635629/2022 - 3.170,78 - **JEFERSON PADILHA - 072124559-54 -** 13556896-1 - IPVA - RENAVAM / EXERC 00309920779/2021 - 194,56 - **JEFERSON PORTELLA - 037255829-12 -** 13555354-9 - IPVA - RENAVAM / EXERC 00876526652/2021 - 145,66 - **JEFERSON RAFAEL LOBIANCHI - 100763209-79 -** 13547460-6 - IPVA - RENAVAM / EXERC 00882938690/2022 - 259,85 - **JEFERSON RIBEIRO CHIQUITI - 076910139-90 -** 13567363-3 - IPVA - RENAVAM / EXERC 00335572294/2021 - 271,34 - **JEFERSON RICARDO COSTA - 650284909-10 -** 13540315-6 - IPVA - RENAVAM / EXERC 00763554855/2021 - 462,46 - **JEFERSON RODOLFO - 005926469-12 -** 13538721-5 - IPVA - RENAVAM / EXERC 00949015229/2021 - 625,60 - **JEFERSON RODRIGUES DE AZEVEDO - 057943689-69 -** 13541745-9 - IPVA - RENAVAM / EXERC 00889375917/2021 - 145,67 - **JEFERSON SAMUEL PEREIRA - 069788269-10 -** 13552979-6 - IPVA - RENAVAM / EXERC 00952374633/2021 - 166,42 - **JEFERSON SANTOS MARIANO - 088287759-39 -** 13563617-7 - IPVA - RENAVAM / EXERC 00940564432/2021 - 167,16 - **JEFERSON SILVEIRA - 082781989-77 -** 13549375-9 - IPVA - RENAVAM / EXERC 00546445667/2021 - 239,69 - **JEFERSON SIMOES DE MIRANDA - 120686779-54 -** 13542577-0 - IPVA - RENAVAM / EXERC 00215148568/2021 - 224,79 - **JEFERSON SOUZA DE OLIVEIRA - 075921709-22 -** 13545625-0 - IPVA - RENAVAM / EXERC 00790168839/2021 - 197,97 - **JEFERSON SOUZA DOS SANTOS - 070633275-00 -** 13553671-7 - IPVA - RENAVAM / EXERC 00878844899/2021 - 159,29 - **JEFERSON TEODORO SILVA - 032229399-50 -** 13561405-0 - IPVA - RENAVAM / EXERC 00152870490/2022 - 2.185,81 - 13561494-7 - IPVA - RENAVAM / EXERC 01019313959/2022 - 504,37 - **JEFERSON THIAGO DA SILVA - 052892479-63 -** 13567008-1 - IPVA - RENAVAM / EXERC 00330001728/2021 - 194,56 - **JEFERSON TONIN - 005817709-43 -** 13552724-6 - IPVA - RENAVAM / EXERC 01034795330/2022 - 2.540,79 - **JEFERSON VAGNER DE OLIVEIRA - 033595459-66 -** 13541662-2 - IPVA - RENAVAM / EXERC 00847047130/2021 - 165,77 - **JEFERSON VANDERLEI RAMOS - 019961199-82 -** 13553127-8 - IPVA - RENAVAM / EXERC 00341308390/2021 - 280,36 - **JEFERSON VASSAO - 043642089-90 -** 13541011-0 - IPVA - RENAVAM / EXERC 00766459985/2021 - 423,48 - **JEFERSON VAZ LOPES - 101744679-23 -** 13559739-2 - IPVA - RENAVAM / EXERC 00829613005/2022 - 564,14 - **JEFERSON VEIGA - 088873429-89 -** 13544505-3 - IPVA - RENAVAM / EXERC 00499699416/2021 - 212,15 - **JEFERSON WESLEY FERNANDES - 064744739-83 -** 13549291-4 - IPVA - RENAVAM / EXERC 00763319627/2021 - 399,20 - **JEFERSON XIMENES - 027275129-45 -** 13558445-2 - IPVA - RENAVAM / EXERC 01289380144/2022 - 8.889,16 - **JEFERSON ZAPAROLLI - 099542589-22 -** 13567320-0 - IPVA - RENAVAM / EXERC 00831075040/2022 - 659,40 - **JEFERSSON ZEGLAN DE MIRANDA - 054153959-03 -** 13552526-0 - IPVA - RENAVAM / EXERC 01159307757/2022 - 3.634,36 - **JEFFERSON ALESSANDRO ROSSI - 604473621-00 -** 13570638-8 - IPVA - RENAVAM / EXERC 01016922431/2022 - 1.457,12 - **JEFFERSON ALVES DE FREITAS - 078776229-61 -** 13567800-7 - IPVA - RENAVAM / EXERC 00325529930/2022 - 1.582,82 - 13567873-2 - IPVA - RENAVAM / EXERC 00821407236/2022 - 844,16 - **JEFFERSON AMANCIO DE OLIVEIRA - 020562492-86 -** 13556597-0 - IPVA - RENAVAM / EXERC 00957058900/2021 - 144,33 - **JEFFERSON APARECIDO BATISTA - 007602109-26 -** 13553051-4 - IPVA - RENAVAM / EXERC

Diário Oficial Certificado Digitalmente
O Departamento de Imprensa Oficial do Estado do Paraná, da garantia de autenticidade deste documento, desde que visualizado através do site http://www.imprensaoficial.pr.gov.br

00883482770/2021 - 171,56 - **JEFFERSON APARECIDO DE BARROS - 019675529-83 -** 13560482-8 - IPVA - RENAVAM / EXERC 01266954381/2022 - 1.258,33 - **JEFFERSON APARECIDO DOMINGUES - 051853059-08 -** 13542925-2 - IPVA - RENAVAM / EXERC 00752967690/2021 - 423,48 - **JEFFERSON AVELINO ALMEIDA - 075848549-23 -** 13557967-0 - IPVA - RENAVAM / EXERC 00780196120/2021 - 475,91 - **JEFFERSON BARTOZEK CASUIN - 080855949-43 -** 13552601-0 - IPVA - RENAVAM / EXERC 01060201523/2021 - 174,29 - **JEFFERSON BLOEMER DE LIMA - 078547529-07 -** 13545843-0 - IPVA - RENAVAM / EXERC 00770555268/2021 - 459,59 - **JEFFERSON BRANDT - 005110859-31 -** 13558012-0 - IPVA - RENAVAM / EXERC 00799396621/2021 - 153,97 - **JEFFERSON CRYS GIORI - 024318869-21 -** 13557514-3 - IPVA - RENAVAM / EXERC 00969141297/2022 - 3.769,78 - **JEFFERSON DA SILVA VIEIRA - 084055459-13 -** 13544947-4 - IPVA - RENAVAM / EXERC 00765884380/2021 - 494,17 - **JEFFERSON DA SILVA VIEIRA - 098745239-80 -** 13559969-7 - IPVA - RENAVAM / EXERC 00367596733/2021 - 194,56 - **JEFFERSON DAS NEVES - 094854769-30 -** 13553083-2 - IPVA - RENAVAM / EXERC 00763576824/2021 - 364,03 - **JEFFERSON DE ALMEIDA - 046085689-81 -** 13551286-9 - IPVA - RENAVAM / EXERC 00769762824/2021 - 462,23 - **JEFFERSON DE JESUS PRESTES - 065347059-23 -** 13568469-4 - IPVA - RENAVAM / EXERC 00892572981/2021 - 171,56 - **JEFFERSON DE OLIVEIRA SANTOS - 076254889-42 -** 13544964-4 - IPVA - RENAVAM / EXERC 00765924161/2021 - 459,59 - **JEFFERSON DE OLIVEIRA SOUZA - 045127699-00 -** 13561774-1 - IPVA - RENAVAM / EXERC 00765000539/2021 - 364,03 - **JEFFERSON DE RAMOS DA SILVA - 076262509-07 -** 13547380-4 - IPVA - RENAVAM / EXERC 00755409043/2021 - 399,20 - **JEFFERSON DIOGO PACHECO FAVORETO - 057149529-01 -** 13553913-9 - IPVA - RENAVAM / EXERC 00758218460/2021 - 423,33 - **JEFFERSON DO CARMO FARIAS - 055884289-51 -** 13570883-6 - IPVA - RENAVAM / EXERC 00308891260/2021 - 194,56 - **JEFFERSON DO ROSARIO SILVA - 079663949-30 -** 13548802-0 - IPVA - RENAVAM / EXERC 00767822480/2021 - 367,26 - **JEFFERSON DOS SANTOS BEZERRA - 052020599-57 -** 13548655-8 - IPVA - RENAVAM / EXERC 00761620338/2021 - 419,43 - **JEFFERSON DOS SANTOS DA SILVA - 074821809-23 -** 13544668-8 - IPVA - RENAVAM / EXERC 00340346027/2021 - 280,36 - **JEFFERSON EDUARDO FARINHA - 073896279-13 -** 13564874-4 - IPVA - RENAVAM / EXERC 00768357551/2021 - 182,43 - **JEFFERSON FAVATO - 027007429-58 -** 13556752-3 - IPVA - RENAVAM / EXERC 00128713747/2022 - 245,86 - **JEFFERSON FERNANDO FASCINA - 010218689-81 -** 13571621-9 - IPVA - RENAVAM / EXERC 01162744968/2022 - 7.626,23 - **JEFFERSON FERREIRA SILVEIRA - 079849229-50 -** 13540189-7 - IPVA - RENAVAM / EXERC 00757667830/2021 - 460,42 - **JEFFERSON FRANCISCO PEREIRA - 047418779-90 -** 13570181-5 - IPVA - RENAVAM / EXERC 00476300525/2021 - 212,15 - **JEFFERSON GERALDO DE OLIVEIRA - 198137848-06 -** 13566503-7 - IPVA - RENAVAM / EXERC 00332540537/2021 - 194,56 - **JEFFERSON GONCALVES SANTOS - 074896059-70 -** 13557288-8 - IPVA - RENAVAM / EXERC 00761346627/2021 - 169,48 - **JEFFERSON HENEMANN DE FREITAS - 036930189-79 -** 13553552-4 - IPVA - RENAVAM / EXERC 00793390850/2021 - 197,97 - **JEFFERSON JACKSON EVANGELISTA - 070771324-20 -** 13571955-2 - IPVA - RENAVAM / EXERC 00346580650/2021 - 194,56 - **JEFFERSON JEAN BIELIK - 078250009-94 -** 13550784-9 - IPVA - RENAVAM / EXERC 00453728073/2021 - 196,60 - **JEFFERSON JOSIAS ANDRE - 050258389-40 -** 13564109-0 - IPVA - RENAVAM / EXERC 00990827577/2021 - 299,53 - **JEFFERSON JUNIO RODRIGUES SILVA - 094254289-48 -** 13554548-1 - IPVA - RENAVAM / EXERC 00332097080/2021 - 194,56 - **JEFFERSON LASS - 033082739-18 -** 13556302-1 - IPVA - RENAVAM / EXERC 00762135891/2021 - 419,43 - **JEFFERSON LAURENTINO VIANA - 043127001-50 -** 13559420-2 - IPVA - RENAVAM / EXERC 00299838960/2021 - 194,56 - **JEFFERSON LIRA DA SILVA - 386737544-53 -** 13550365-7 - IPVA - RENAVAM / EXERC 00766047547/2021 - 462,46 - **JEFFERSON LUAN ALMEIDA DE OLIVEIRA - 082037899-27 -** 13570697-3 - IPVA - RENAVAM / EXERC 00422328120/2021 - 194,56 - **JEFFERSON LUIS CARDOSO MARIANO - 069795869-80 -** 13547474-6 - IPVA - RENAVAM / EXERC 01001938493/2021 - 172,04 - **JEFFERSON LUIS FLORENCO - 020369549-60 -** 13543516-3 - IPVA - RENAVAM / EXERC 00761876049/2021 - 530,20 - **JEFFERSON LUIZ DOS SANTOS - 933116729-68 -** 13571364-3 - IPVA - RENAVAM / EXERC 00846864800/2022 - 751,78 - **JEFFERSON LUIZ MATTE - 077432769-37 -** 13559988-3 - IPVA - RENAVAM / EXERC 00751689041/2021 - 383,00 - **JEFFERSON LUIZ RIBAS DIAS - 065042339-93 -** 13557681-6 - IPVA - RENAVAM / EXERC 00306380994/2021 - 280,36 - **JEFFERSON MACIEL DE LIMA - 103643659-43 -** 13556226-2 - IPVA - RENAVAM / EXERC 00776014722/2021 - 214,24 - **JEFFERSON MANOEL DA ROCHA BAIAO - 108673599-43 -** 13557710-3 - IPVA - RENAVAM / EXERC 00332767558/2021 - 330,81 - **JEFFERSON MARCAL - 061143219-60 -** 13541987-7 - IPVA - RENAVAM / EXERC 00764039091/2021 - 545,59 - **JEFFERSON MARCIO GASPARELLO - 839278249-68 -** 13558043-0 - IPVA - RENAVAM / EXERC 00326345957/2021 - 194,56 - **JEFFERSON MARCONDES DE OLIVEIRA - 092070649-52 -** 13540496-9 - IPVA - RENAVAM / EXERC 00752536648/2021 - 399,20 - **JEFFERSON MENEZES ANDRADE - 063927619-93 -** 13556948-8 - IPVA - RENAVAM / EXERC 00220284083/2021 - 224,79 - **JEFFERSON MURILO CORREIA SPERANCA - 044542939-96 -** 13564189-8 - IPVA - RENAVAM / EXERC 00925210544/2021 - 145,43 - **JEFFERSON OSIPI - 542342479-87 -** 13545250-5 - IPVA - RENAVAM / EXERC 01002179871/2022 - 5.329,32 - **JEFFERSON PEREIRA BARBOSA - 412361338-11 -** 13538734-7 - IPVA - RENAVAM / EXERC 00767189302/2021 - 182,43 - **JEFFERSON RAFAEL FONTOURA HANAUER - 078951959-30 -** 13570235-8 - IPVA - RENAVAM / EXERC 00824528484/2022 - 203,39 - **JEFFERSON ROBERTO DA SILVA 75160684972 - 20015771/0001-60 -** 13566698-0 - IPVA - RENAVAM / EXERC 00451919203/2021 - 194,56 - **JEFFERSON ROBERTO LUIZ DE SOUZA - 075123359-54 -** 13553344-0 - IPVA - RENAVAM / EXERC 00774049146/2021 - 399,20 - **JEFFERSON RODRIGUES - 064138349-51 -** 13541085-3 - IPVA - RENAVAM / EXERC 00270433112/2021 - 343,70 - **JEFFERSON RODRIGUES DE SOUZA - 027182649-50 -** 13543134-6 - IPVA - RENAVAM / EXERC 00763626368/2021 - 531,53 - **JEFFERSON RODRIGUES FERNANDES - 079386829-77 -** 13562455-1 - IPVA - RENAVAM / EXERC 00793021162/2021 - 355,94 - **JEFFERSON ROSA DOS SANTOS - 009652089-23 -** 13563226-0 - IPVA - RENAVAM / EXERC 00343109573/2021 - 194,56 - **JEFFERSON SANTOS GUTIERRES DA SILVA - 087269179-98 -** 13552422-0 - IPVA - RENAVAM / EXERC 00881417009/2021 - 145,66 - **JEFFERSON SANTOS PEREIRA - 032963769-09 -** 13546597-6 - IPVA - RENAVAM / EXERC 00772483965/2021 - 488,34 - **JEFFERSON SERAFIM - 859355149-15 -** 13540767-4 - IPVA - RENAVAM / EXERC 00765095033/2021 - 565,77 - **JEFFERSON SILVA DE BARROS - 076370069-05 -** 13540867-0 - IPVA - RENAVAM / EXERC 00759714843/2021 - 564,16 - **JEFFERSON SOARES PEREIRA - 059183039-60 -** 13552304-6 - IPVA - RENAVAM / EXERC 00765159848/2021 - 419,43 - **JEFFERSON THOMAS DA SILVA - 034417720-32 -** 13547337-5 - IPVA - RENAVAM / EXERC 00346661137/2021 - 236,39 - **JEFFERSON UZIEL PEDROSO - 078747439-89 -** 13552715-7 - IPVA - RENAVAM / EXERC 00764846248/2021 - 503,23 - **JEFFERSON VOROBI - 764306429-68 -** 13560247-7 - IPVA - RENAVAM / EXERC 00368482022/2021 - 194,56 - **JEFFERSON WANDUIR VERAS - 692917647-87 -** 13542587-7 - IPVA - RENAVAM / EXERC 00775875988/2021 - 941,08 - **JEFFERSON WILLIAN DE OLIVEIRA - 081784769-32 -** 13545429-0 - IPVA - RENAVAM / EXERC 00946233470/2021 - 153,89 - **JEFFERSON ZANINI PALMA - 659282029-20 -** 13558561-0 - IPVA - RENAVAM / EXERC 01235232970/2022 - 6.343,27 - **JEFTE SANTANA MOREIRA - 081728789-23 -** 13543724-7 - IPVA - RENAVAM / EXERC 00789432803/2021 - 524,11 - **JEIDIS ALEJANDRO HERNANDEZ TORRES - 800614389-79 -** 13560331-7 - IPVA - RENAVAM / EXERC 00167882961/2021 - 201,22 - **JEIMISON FERNANDO DE FREITAS PEREIRA - 092831239-99 -** 13539041-0 - IPVA - RENAVAM / EXERC 00767973208/2021 - 459,59 - **JEISIANE RODRIGUES - 089196619-60 -** 13544761-7 - IPVA - RENAVAM / EXERC 00343705222/2021 - 169,57 - **JEISON ESTEVAM GONCALVES - 053963059-40 -** 13559645-0 - IPVA - RENAVAM / EXERC 00511170670/2021 - 175,95 - **JEISYANE DO ROCIO LEIFELD - 095932349-00 -** 13549164-0 - IPVA - RENAVAM / EXERC 00759503729/2021 - 456,69 - **JEMERSON SANTOS DA SILVA - 084053409-47 -** 13558527-0 - IPVA - RENAVAM / EXERC 00535894457/2022 - 1.402,50 - **JENI DE FATIMA SILVA MARCELINO - 007051929-38 -** 13554097-8 - IPVA - RENAVAM / EXERC 00212076957/2022 - 3.655,38 - **JENIFER CRISTINE LEITE - 053450719-00 -** 13543162-1 - IPVA - RENAVAM / EXERC 00769089682/2021 - 531,53 - **JENIFER DE JESUS BUCHI - 077683059-73 -** 13561491-2 - IPVA - RENAVAM / EXERC 00955652120/2021 - 561,80 - **JENIFER KARINE ROBERTO DA SILVA - 063207199-07 -** 13545065-0 - IPVA - RENAVAM / EXERC 00771623941/2021 - 503,34 - **JENIFER NAYARA MILANI DOS SANTOS - 109538409-05 -** 13561168-9 - IPVA - RENAVAM / EXERC 00767913612/2021 - 182,43 - **JENIFER PAWAK - 046841429-06 -** 13546818-5 - IPVA - RENAVAM / EXERC 01013676871/2022 - 2.769,89 - **JENIFER RAFAELA DA SILVA - 105617079-44 -** 13549381-3 - IPVA - RENAVAM / EXERC 00871926423/2021 - 424,17 - **JENIFFER CRISTINE CABRAL - 086020209-70 -** 13570319-2 - IPVA - RENAVAM / EXERC 00403122082/2021 - 194,56 - **JENIFFER FORTUNATO CORADASSI - 101161189-97 -** 13545632-2 - IPVA - RENAVAM / EXERC 00216366593/2021 - 224,79 - **JENIFFER JULIETE DOS SANTOS - 086578659-39 -** 13555864-8 - IPVA - RENAVAM / EXERC 00183775929/2021 - 219,91 - **JENIFFER PRESTES DE BOMFIM MACHADO - 073751649-67 -** 13557309-4 - IPVA - RENAVAM / EXERC 00783927860/2021 - 181,41 - **JENIFFER SUELLEN RIBEIRO - 061659519-02 -** 13538234-5 - IPVA - RENAVAM / EXERC 00526138327/2021 - 212,15 - **JENILSON CARVALHO - 050669249-30 -** 13567806-6 - IPVA - RENAVAM / EXERC 00763952540/2021 - 182,43 - **JENILSON ZACACHUK RAMOS - 019461359-33 -** 13567235-1 - IPVA - RENAVAM / EXERC 00502510161/2021 - 182,32 - **JENNIFER DE SOUZA FRANCISCO - 143896336-00 -** 13555673-4 - IPVA - RENAVAM / EXERC 00757107141/2021 - 808,43 - **JENNIFER OLIVEIRA BUENO - 062026069-67 -** 13539620-6 - IPVA - RENAVAM / EXERC 00768087562/2021 - 472,29 - **JENNYFER ANDRESSA COSTA DOS SANTOS - 066760099-00 -** 13550871-3 - IPVA - RENAVAM / EXERC 00762507594/2021 - 460,48 - **JENNYFER SANTOS AMELIO - 122593929-11 -** 13569267-0 - IPVA - RENAVAM / EXERC 00835969215/2021 - 154,41 - **JEON PETERSON MACIEL - 955353819-34 -** 13565839-1 - IPVA - RENAVAM / EXERC 01319854823/2022 - 4.393,45 - **JEOSAFA ZUCOLOTO THOMAZINI - 012601671-27 -** 13569758-3 - IPVA - RENAVAM / EXERC 00894031880/2021 - 145,66 - **JEOVA SOUZA - 055552599-64 -** 13552143-4 - IPVA - RENAVAM / EXERC 00974581798/2021 - 155,17 - **JEOVANE DA SILVA - 072232809-56 -** 13551968-5 - IPVA - RENAVAM / EXERC 00751934291/2021 - 459,59 - **JEREMIAS D ONOFRE - 010476939-41 -** 13539232-4 - IPVA - RENAVAM / EXERC 00784298610/2021 - 546,58 - **JEREMIAS DA SILVA - 261715198-04 -** 13560983-8 - IPVA - RENAVAM / EXERC 00955497825/2021 - 166,42 - **JEREMIAS DE CAMPOS - 826150719-04 -** 13565104-4 - IPVA - RENAVAM / EXERC 00762779128/2021 - 384,92 - **JERI MARCIO SPOHR - 021551429-78 -** 13544441-3 - IPVA - RENAVAM / EXERC 00256455708/2022 - 4.640,00 - **JERONIMO AUGUSTYN - 035796289-33 -** 13545988-7 - IPVA - RENAVAM / EXERC 00782307760/2021 - 435,31 - **JERONIMO BRANCO DE CAMARGO - 329560889-04 -** 13562547-7 - IPVA - RENAVAM / EXERC 00764682946/2021 - 364,03 - **JERONIMO COLBERT BELLO - 037202299-55 -** 13562901-4 - IPVA - RENAVAM / EXERC 00777322552/2021 - 337,10 - **JERONIMO DE AZEVEDO MAIA - 046707028-82 -** 13538292-2 - IPVA - RENAVAM / EXERC 00752984535/2021 - 456,69 - **JERONIMO DURVAL DO AMARAL - 587526769-00 -** 13566706-4 - IPVA - RENAVAM / EXERC 00322692466/2021 - 194,56 - **JERRI OLIVEIRA MIRANDA - 180829828-45 -** 13548717-1 - IPVA - RENAVAM / EXERC 00543037002/2022 - 3.812,08 - **JERSON CEZAR BANDIL - 050665669-10 -** 13569600-5 - IPVA - RENAVAM / EXERC 00752609734/2021 - 408,05 - **JERSON DOS SANTOS REIS - 064066489-00 -** 13567178-9 - IPVA - RENAVAM / EXERC 00326727574/2021 - 194,56 - **JERSON TOLEDO JUNIOR - 054983359-54 -** 13552207-4 - IPVA - RENAVAM / EXERC 00775872636/2021 - 182,43 - **JERVESON FERREIRA - 060719999-79 -** 13563220-1 - IPVA - RENAVAM / EXERC 00395135400/2021 - 194,56 - **JESIEL PORTES DE FARIA - 052349389-48 -** 13554136-2 - IPVA - RENAVAM / EXERC 00901378186/2021 - 145,66 - **JESIMIEL BARBOSA DE OLIVEIRA - 631382719-87 -** 13541346-1 - IPVA - RENAVAM / EXERC 00757896014/2021 - 543,39 - **JESLAINE SIMEONI DE PAULA BERBOSA - 050960429-36 -** 13562723-2 - IPVA - RENAVAM / EXERC 00488251141/2022 - 2.214,00 - **JESREEL BERTAGLIA - 030795409-99 -** 13564973-2 - IPVA - RENAVAM / EXERC 00977941981/2021

- 157,04 - **JESSE ALVES DA SILVA - 697021879-15 -** 13561111-5 - IPVA - RENAVAM / EXERC 01281354578/2021 - 178,48 - **JESSE CARDOZO DE OLIVEIRA - 037730419-00 -** 13548590-0 - IPVA - RENAVAM / EXERC 00771963971/2021 - 399,20 - **JESSE DA SILVA - 073688759-85 -** 13556726-4 - IPVA - RENAVAM / EXERC 00330797310/2021 - 194,56 - **JESSE DE LIMA - 019110419-16 -** 13569369-3 - IPVA - RENAVAM / EXERC 00878717722/2022 - 719,54 - 13569827-0 - IPVA - RENAVAM / EXERC 00968194273/2022 - 702,88 - **JESSE DIAS DA COSTA - 329246888-41 -** 13551322-9 - IPVA - RENAVAM / EXERC 00766063720/2021 - 459,59 - **JESSE DOS SANTOS - 052180959-23 -** 13561816-0 - IPVA - RENAVAM / EXERC 00931303095/2021 - 176,49 - **JESSE DOS SANTOS SILVA - 099291789-10 -** 13540040-8 - IPVA - RENAVAM / EXERC 00763781940/2021 - 589,40 - **JESSE GOMES DIAS - 059160839-12 -** 13539214-6 - IPVA - RENAVAM / EXERC 00981928170/2021 - 166,42 - **JESSE LOPES DA ROSA - 378571468-89 -** 13544635-1 - IPVA - RENAVAM / EXERC 00149709200/2021 - 506,62 - **JESSE MARCOS CRUZ DE LARA - 003891079-99 -** 13556185-1 - IPVA - RENAVAM / EXERC 00772479631/2021 - 421,85 - **JESSE RODRIGUES DA SILVA - 083557829-17 -** 13555298-4 - IPVA - RENAVAM / EXERC 00346670683/2021 - 196,60 - **JESSICA ALESSANDRA DE NORONHA - 084219029-54 -** 13550527-7 - IPVA - RENAVAM / EXERC 01004164715/2022 - 1.531,32 - **JESSICA ALINE VIEIRA - 086873309-10 -** 13546314-0 - IPVA - RENAVAM / EXERC 01272442982/2022 - 4.943,77 - 13546394-9 - IPVA - RENAVAM / EXERC 00403262771/2022 - 1.511,61 - **JESSICA AMANDA DE SOUZA - 099781309-18 -** 13571131-4 - IPVA - RENAVAM / EXERC 00858932610/2022 - 211,88 - **JESSICA APARECIDA BATISTA - 433625398-66 -** 13555618-1 - IPVA - RENAVAM / EXERC 00115528253/2022 - 4.176,91 - 13556007-3 - IPVA - RENAVAM / EXERC 00325844453/2022 - 329,03 - **JESSICA APARECIDA BIANCO RAMALHO - 063372419-08 -** 13550404-1 - IPVA - RENAVAM / EXERC 00758709757/2021 - 359,91 - **JESSICA APARECIDA DA SILVA - 083516989-89 -** 13558150-0 - IPVA - RENAVAM / EXERC 00766547434/2021 - 399,15 - **JESSICA APARECIDA SIQUEIRA - 053309389-96 -** 13566630-0 - IPVA - RENAVAM / EXERC 00164723030/2022 - 413,07 - **JESSICA BENTO RIBEIRO - 083299219-48 -** 13550506-4 - IPVA - RENAVAM / EXERC 00763038903/2021 - 462,46 - **JESSICA BUENO MEIRA MESSIAS - 076657359-16 -** 13571853-0 - IPVA - RENAVAM / EXERC 00202512339/2022 - 918,16 - **JESSICA CAROLINA PELISSER DIAS - 078212229-92 -** 13554028-5 - IPVA - RENAVAM / EXERC 01101744399/2022 - 2.026,51 - **JESSICA CAROLINE GARCIA DA SILVA - 051010449-54 -** 13567644-6 - IPVA - RENAVAM / EXERC 00163866279/2022 - 1.289,23 - **JESSICA CAVALI DALASUANA - 106853629-22 -** 13555244-5 - IPVA - RENAVAM / EXERC 00768827710/2021 - 423,48 - **JESSICA CLAUDIANE DA SILVA SANTOS - 071694589-42 -** 13540883-2 - IPVA - RENAVAM / EXERC 00858926806/2022 - 865,48 - **JESSICA COUTINHO DE SOUZA - 094289209-75 -** 13553771-3 - IPVA - RENAVAM / EXERC 00456024263/2022 - 3.702,01 - **JESSICA CRISTINA ALVES DOS SANTOS - 089281119-60 -** 13548353-2 - IPVA - RENAVAM / EXERC 00820337234/2021 - 378,65 - **JESSICA CRISTINA LOPES ROSA - 092031669-71 -** 13550084-4 - IPVA - RENAVAM / EXERC 01191086612/2022 - 3.966,36 - **JESSICA CRISTINA RODRIGUES - 096252439-50 -** 13552391-7 - IPVA - RENAVAM / EXERC 00329092561/2021 - 194,56 - **JESSICA DA CONCEICAO MARQUES - 085303409-57 -** 13565028-5 - IPVA - RENAVAM / EXERC 00870893297/2022 - 191,04 - **JESSICA DA COSTA DOMICIANO - 071876309-21 -** 13552982-6 - IPVA - RENAVAM / EXERC 00199460744/2021 - 240,89 - **JESSICA DANIELE GARCIA ROSONI - 062875639-90 -** 13564981-3 - IPVA - RENAVAM / EXERC 00464464021/2022 - 1.006,96 - **JESSICA DE ALMEIDA JANA NOVATO - 070787679-69 -** 13566425-1 - IPVA - RENAVAM / EXERC 00863325580/2022 - 192,59 - **JESSICA DE DEUS LIMA - 110516289-38 -** 13549596-4 - IPVA - RENAVAM / EXERC 00397408579/2021 - 196,60 - **JESSICA DE LIMA FOGACA - 081383449-03 -** 13568220-9 - IPVA - RENAVAM / EXERC 01078726482/2022 - 2.102,44 - 13568255-1 - IPVA - RENAVAM / EXERC 00868757454/2022 - 518,32 - **JESSICA DE OLIVEIRA - 090637709-95 -** 13555681-5 - IPVA - RENAVAM / EXERC 00304382795/2021 - 196,60 - **JESSICA DE OLIVEIRA CORREIA - 081706209-29 -** 13545576-8 - IPVA - RENAVAM / EXERC 00751352497/2021 - 399,20 - **JESSICA DELGADO - 102038689-43 -** 13567709-4 - IPVA - RENAVAM / EXERC 00502257210/2022 - 4.385,49 - **JESSICA DOS SANTOS MORAES - 078435039-60 -** 13548962-0 - IPVA - RENAVAM / EXERC 00939502291/2022 - 239,59 - **JESSICA ELEN MARCELINO PACENTCHUK - 091888729-12 -** 13565668-2 - IPVA - RENAVAM / EXERC 01251124051/2021 - 216,73 - **JESSICA EVELYN ZETTEL - 061105289-00 -** 13561984-1 - IPVA - RENAVAM / EXERC 00757842992/2021 - 160,13 - **JESSICA FERREIRA DE LIMA TEOTONIO - 081260169-65 -** 13542420-0 - IPVA - RENAVAM / EXERC 00768019419/2021 - 459,59 - **JESSICA GABRIELE ROCHA LOURES - 012089819-51 -** 13565975-4 - IPVA - RENAVAM / EXERC 00226303004/2022 - 420,76 - 13566000-0 - IPVA - RENAVAM / EXERC 00306138867/2022 - 341,76 - **JESSICA HOEGEN - 083840809-50 -** 13570927-1 - IPVA - RENAVAM / EXERC 00213896427/2022 - 164,08 - **JESSICA INACIO - 092651359-13 -** 13539262-6 - IPVA - RENAVAM / EXERC 01293008726/2022 - 8.453,21 - **JESSICA JENIFFER DOS SANTOS - 057748209-20 -** 13543122-2 - IPVA - RENAVAM / EXERC 00768236410/2021 - 472,29 - **JESSICA KETLIN PEREIRA - 074780189-47 -** 13548090-8 - IPVA - RENAVAM / EXERC 00963324063/2021 - 197,59 - **JESSICA LARA RATES - 088309429-01 -** 13547502-5 - IPVA - RENAVAM / EXERC 00766081290/2021 - 399,20 - **JESSICA LIMA DA SILVA - 097318429-93 -** 13567312-9 - IPVA - RENAVAM / EXERC 00856406651/2022 - 1.110,55 - **JESSICA MARA FERREIRA - 112184789-77 -** 13567763-9 - IPVA - RENAVAM / EXERC 01157640009/2021 - 190,42 - **JESSICA MARIA DO NASCIMENTO - 076730719-40 -** 13561840-3 - IPVA - RENAVAM / EXERC 00254933220/2022 - 4.640,00 - **JESSICA MARTINEZ DA SILVA - 103633969-69 -** 13541955-9 - IPVA - RENAVAM / EXERC 00839318103/2021 - 145,06 - **JESSICA MIRELI GUIMARAES - 076322649-14 -** 13550200-6 - IPVA - RENAVAM / EXERC 00469314508/2021 - 212,15 - **JESSICA NAYARA DA COSTA MARTINS - 075009169-06 -** 13550766-0 - IPVA - RENAVAM / EXERC 00765511290/2021 - 182,43 - **JESSICA PEREIRA DA SILVA - 011552169-03 -** 13571925-0 - IPVA - RENAVAM / EXERC 00347707289/2022 - 1.172,55 - **JESSICA PEREIRA DOS SANTOS - 097047429-67 -** 13569207-7 - IPVA - RENAVAM / EXERC 00340438690/2022 - 5.173,87 - **JESSICA PETRIW - 093897909-48 -** 13565955-0 - IPVA - RENAVAM / EXERC 00751999024/2021 - 204,02 - **JESSICA PINHEIRO ALEXANDRINO - 106369779-43 -** 13556150-9 - IPVA - RENAVAM / EXERC 00763980013/2021 - 399,20 - **JESSICA PINHEIRO PIEROLA - 005129832-59 -** 13569910-1 - IPVA - RENAVAM / EXERC 00500960275/2022 - 2.563,64 - **JESSICA PUPO DOS SANTOS GUIMARAES - 062144179-19 -** 13558363-4 - IPVA - RENAVAM / EXERC 00796131392/2021 - 334,23 - **JESSICA REGINA SANTOS SANTANA - 075374549-65 -** 13539119-0 - IPVA - RENAVAM / EXERC 00945965087/2021 - 608,79 - **JESSICA RIBEIRO PINTO - 105297699-99 -** 13552153-1 - IPVA - RENAVAM / EXERC 00124039081/2021 - 155,17 - **JESSICA RODRIGUES - 074085059-89 -** 13558675-7 - IPVA - RENAVAM / EXERC 00842937617/2022 - 178,25 - **JESSICA RODRIGUES PAMPLONAS - 078886249-95 -** 13556267-0 - IPVA - RENAVAM / EXERC 00756736501/2021 - 419,43 - **JESSICA RODRIGUES RICARDO - 067859199-75 -** 13552896-0 - IPVA - RENAVAM / EXERC 00831493640/2021 - 155,40 - **JESSICA SIMAS - 087942369-25 -** 13553792-6 - IPVA - RENAVAM / EXERC 00806817690/2021 - 440,37 - **JESSICA SOARES DOS SANTOS - 075382649-65 -** 13545963-1 - IPVA - RENAVAM / EXERC 00762231700/2021 - 364,92 - **JESSICA SOARES RODRIGUES - 083304519-92 -** 13560103-9 - IPVA - RENAVAM / EXERC 00321651065/2021 - 194,56 - **JESSICA THAIS DE ARAUJO MOTA - 105602219-16 -** 13548031-2 - IPVA - RENAVAM / EXERC 00788075217/2021 - 197,97 - **JESSIKA YARED CIOFI SILVA - 006814489-03 -** 13561749-0 - IPVA - RENAVAM / EXERC 00588236292/2022 - 1.871,53 - **JESSYCA KALLIANE BRITO - 060633479-33 -** 13571352-0 - IPVA - RENAVAM / EXERC 00256121877/2022 - 1.979,10 - 13571409-7 - IPVA - RENAVAM / EXERC 00267115873/2022 - 970,10 - **JESUALDO GENTIL DE LINO - 490604309-72 -** 13539182-4 - IPVA - RENAVAM / EXERC 00757973035/2021 - 512,35 - **JESUEL SIMAS - 514970939-53 -** 13553505-2 - IPVA - RENAVAM / EXERC 00772248087/2021 - 399,20 - **JESUEL WILLIAN DOS SANTOS - 079376749-03 -** 13562747-0 - IPVA - RENAVAM / EXERC 00403373190/2021 - 194,56 - **JESUINO DE ALMEIDA - 226929679-68 -** 13550816-0 - IPVA - RENAVAM / EXERC 00755953975/2021 - 408,05 - **JESUS BERBEL - 003586819-87 -** 13563876-5 - IPVA - RENAVAM / EXERC 00944205399/2022 - 1.632,92 - **JESUS RENATO CAMPOS - 061250116-74 -** 13571085-7 - IPVA - RENAVAM / EXERC 00891603468/2022 - 177,08 - **JEVERSON ARAMIS MORATO DA CONCEICAO - 079510819-22 -** 13556484-2 - IPVA - RENAVAM / EXERC 00762725710/2021 - 399,20 - **JEVERSON BLAN DE OLIVEIRA - 063524789-56 -** 13556700-0 - IPVA - RENAVAM / EXERC 00754738760/2021 - 321,67 - **JEVERSON HENRIQUE ASSIS GATO - 065864999-09 -** 13547062-7 - IPVA - RENAVAM / EXERC 00463109503/2021 - 147,96 - **JEVERSON OSIEL DOMINGOS CAVALLI - 040134629-31 -** 13564519-2 - IPVA - RENAVAM / EXERC 00503780847/2021 - 151,44 - **JEVERSON RODRIGO MARQUES KANARSKI - 080331529-58 -** 13558498-3 - IPVA - RENAVAM / EXERC 00975768891/2022 - 1.531,63 - **JEVERSON RODRIGUES DA SILVA - 086567229-64 -** 13553148-0 - IPVA - RENAVAM / EXERC 00882485369/2021 - 451,84 - **JEYMESON RAMOS DE LIMA LOPES - 073645679-17 -** 13566583-5 - IPVA - RENAVAM / EXERC 00806685956/2021 - 152,72 - **JEZER ALVES VIEPRZ - 059315359-69 -** 13554567-8 - IPVA - RENAVAM / EXERC 00157464229/2022 - 1.582,19 - **JEZREEL MIQUEIAS FLORENTINO - 848803501-25 -** 13542984-8 - IPVA - RENAVAM / EXERC 00760118604/2021 - 180,38 - **JEZREEL NUNES PEREIRA - 091128019-76 -** 13556598-9 - IPVA - RENAVAM / EXERC 00174087799/2021 - 346,60 - **JGV COMERCIO DE VEICULOS LTDA - 29695500/0001-77 -** 13566477-4 - IPVA - RENAVAM / EXERC 01020792997/2022 - 1.971,75 - **JHANDRA KAYANE SANCHO CAMBUHY - 080921729-51 -** 13538800-9 - IPVA - RENAVAM / EXERC 00864579233/2021 - 572,69 - **JHEDERSON NATHAN GONCALVES DE JESUS DE MACEDO - 118713219-56 -** 13564436-6 - IPVA - RENAVAM / EXERC 00756075262/2021 - 279,37 - **JHEFFERSON CRISTIANO PEREIRA DA SILVA - 070524029-04 -** 13558622-6 - IPVA - RENAVAM / EXERC 00763574430/2021 - 399,15 - **JHEFFERSON PEREIRA DA SILVA - 098808929-76 -** 13555815-0 - IPVA - RENAVAM / EXERC 00348356749/2021 - 194,56 - **JHEFFEY LUCAS VILELA DE LIMA - 070790679-28 -** 13561235-9 - IPVA - RENAVAM / EXERC 01274244851/2021 - 367,59 - **JHEINNY SETTI GOLIN - 006987619-36 -** 13547385-5 - IPVA - RENAVAM / EXERC 00771494092/2021 - 480,48 - **JHEMISON WILLIAN XAVIER DA SILVA - 085464089-47 -** 13550912-4 - IPVA - RENAVAM / EXERC 00765850281/2021 - 460,48 - **JHENI FERREIRA DE SOUZA - 337164648-30 -** 13540862-0 - IPVA - RENAVAM / EXERC 00144761262/2022 - 1.152,35 - **JHENIFER APARECIDA MAIA - 095848259-41 -** 13563992-3 - IPVA - RENAVAM / EXERC 00758954484/2021 - 301,97 - **JHENIFER KAUNE DOS SANTOS - 115389519-67 -** 13564906-6 - IPVA - RENAVAM / EXERC 00386579890/2021 - 194,56 - **JHENIFFER DANIELE GARCIA DE OLIVEIRA - 099728909-02 -** 13553079-4 - IPVA - RENAVAM / EXERC 00779883373/2022 - 150,75 - **JHENIFFER RODRIGUES DE SOUZA - 009611539-46 -** 13550724-5 - IPVA - RENAVAM / EXERC 00350926743/2021 - 194,56 - **JHENIFFER TADAESKI - 091149349-22 -** 13568361-2 - IPVA - RENAVAM / EXERC 00762024089/2021 - 209,70 - **JHESEN DIEGO DUCATI - 043618559-86 -** 13567723-0 - IPVA - RENAVAM / EXERC 00895269945/2021 - 193,79 - **JHESSICA DE LIMA ALMEIDA - 052006739-84 -** 13565506-6 - IPVA - RENAVAM / EXERC 00462960366/2021 - 253,09 - **JHESSICA MIELKE LTDA - 28115299/0001-49 -** 13548066-5 - IPVA - RENAVAM / EXERC 00163927170/2022 - 1.803,82 - **JHON FREDY CALLE TORO - 236313118-50 -** 13548928-0 - IPVA - RENAVAM / EXERC 00758620373/2021 - 459,59 - **JHON LENON BARBOSA DE PAULA - 105464829-88 -** 13567984-4 - IPVA - RENAVAM / EXERC 00496092308/2021 - 151,44 - **JHON LENON DA SILVA - 088630749-09 -** 13565269-5 - IPVA - RENAVAM / EXERC 00892007664/2021 - 145,66 - **JHON LENON GOMES DOS SANTOS - 088598729-28 -** 13550570-6 - IPVA - RENAVAM / EXERC 00794821626/2021 - 359,91 - **JHON TAYSONN FERNANDES SOARES - 020231832-00 -** 13559298-6 - IPVA - RENAVAM / EXERC 00323698387/2021 - 194,56 - **JHONANTAN DA SILVA PONTES - 078600069-44 -** 13566788-9 - IPVA - RENAVAM / EXERC 00330900668/2021 - 236,39 - **JHONATA ALVES - 236287578-43 -** 13546568-2 - IPVA - RENAVAM / EXERC 00470135417/2021 - 212,15 - **JHONATA DOS SANTOS JACINTO - 084610229-39 -** 13541675-4 - IPVA - RENAVAM / EXERC 00316612227/2021 - 271,34 - **JHONATA FELIPE DE MEIRA - 082579389-04 -** 13554253-9 - IPVA - RENAVAM / EXERC 00753807610/2021 - 238,70 - **JHONATA FERNANDO DA SILVA MAGALHAES - 065894779-**

Diário Oficial Certificado Digitalmente
O Departamento de Imprensa Oficial do Estado do Paraná, da garantia de autenticidade deste documento, desde que visualizado através do site http://www.imprensaoficial.pr.gov.br

65 - 13544866-4 - IPVA - RENAVAM / EXERC 00761908145/2021 - 399,20 - **JHONATA MODESTO DE OLIVEIRA - 081521759-51 -** 13557990-4 - IPVA - RENAVAM / EXERC 00376240989/2021 - 194,56 - **JHONATAN VINICIUS SERVIENSKI - 088755549-78 -** 13571145-4 - IPVA - RENAVAM / EXERC 00345732618/2022 - 3.125,17 - **JHONATAN ADRIANO GULICZ DA SILVA SALES - 112739409-62 -** 13567108-8 - IPVA - RENAVAM / EXERC 00764264532/2021 - 364,03 - **JHONATAN AGUIAR SILVEIRA - 068900479-66 -** 13562173-0 - IPVA - RENAVAM / EXERC 00987154354/2022 - 655,68 - **JHONATAN BONFIM DOS SANTOS - 083776479-31 -** 13558295-6 - IPVA - RENAVAM / EXERC 00504661280/2021 - 212,15 - **JHONATAN DA SILVA SAMPAIO - 228812978-62 -** 13552901-0 - IPVA - RENAVAM / EXERC 00795239912/2021 - 373,10 - **JHONATAN DE GODOI PINTO - 073048889-62 -** 13549350-3 - IPVA - RENAVAM / EXERC 00499365879/2021 - 212,15 - **JHONATAN DELFINO DOS SANTOS - 081022769-08 -** 13555437-5 - IPVA - RENAVAM / EXERC 00803121490/2021 - 229,24 - **JHONATAN DEMARCO ROCHA - 062279559-73 -** 13551117-0 - IPVA - RENAVAM / EXERC 00330720430/2021 - 194,56 - **JHONATAN DIEGO GOMES GUIMARAES - 070319159-45 -** 13545557-1 - IPVA - RENAVAM / EXERC 00762127970/2021 - 413,05 - **JHONATAN DO NASCIMENTO PISTORI - 098881829-94 -** 13559066-5 - IPVA - RENAVAM / EXERC 00767694538/2021 - 283,81 - **JHONATAN DOS REIS DAS NEVES - 092243219-84 -** 13563892-7 - IPVA - RENAVAM / EXERC 00482207418/2021 - 194,56 - **JHONATAN DOS SANTOS DA COSTA - 041576005-41 -** 13559973-5 - IPVA - RENAVAM / EXERC 00836407687/2021 - 167,70 - **JHONATAN EZEQUIEL VIEIRA DA SILVA - 083176019-27 -** 13549371-6 - IPVA - RENAVAM / EXERC 00760144184/2021 - 456,69 - **JHONATAN FERREIRA DA LUZ - 079645989-45 -** 13562158-7 - IPVA - RENAVAM / EXERC 00865206074/2021 - 165,77 - **JHONATAN GOMES DE ALMEIDA - 058549939-02 -** 13571432-1 - IPVA - RENAVAM / EXERC 00316618632/2021 - 194,56 - **JHONATAN GONCALVES DOS PASSOS - 089485659-66 -** 13543790-5 - IPVA - RENAVAM / EXERC 00178451037/2022 - 1.703,19 - **JHONATAN HENRIQUE DE ARCANJO VITAL - 094930179-58 -** 13543966-5 - IPVA - RENAVAM / EXERC 00908740085/2021 - 145,66 - **JHONATAN JESUS DE OLIVEIRA VEVOLO - 111140829-70 -** 13541051-9 - IPVA - RENAVAM / EXERC 00931111366/2021 - 153,89 - **JHONATAN JORGE SANTOS - 067796679-27 -** 13541364-0 - IPVA - RENAVAM / EXERC 00477492045/2021 - 212,15 - **JHONATAN JOSE PEREIRA - 086305369-69 -** 13548810-0 - IPVA - RENAVAM / EXERC 00455998639/2021 - 218,91 - **JHONATAN LOPES DE ALMEIDA - 134391487-69 -** 13562134-0 - IPVA - RENAVAM / EXERC 00752184210/2021 - 527,85 - **JHONATAN LUJAN PADOVANI - 086517979-40 -** 13547004-0 - IPVA - RENAVAM / EXERC 00929575415/2021 - 209,73 - **JHONATAN MENDES - 069488319-07 -** 13562027-0 - IPVA - RENAVAM / EXERC 00760756686/2021 - 359,91 - **JHONATAN MOREIRA DA SILVA - 091213399-61 -** 13558283-2 - IPVA - RENAVAM / EXERC 00379598159/2021 - 194,56 - **JHONATAN RIBEIRO DE MORAES - 101916169-82 -** 13549194-2 - IPVA - RENAVAM / EXERC 00501290800/2021 - 212,15 - **JHONATAN ROBERTO DE PAULA RODRIGUES - 101087449-73 -** 13565005-6 - IPVA - RENAVAM / EXERC 00458829072/2021 - 236,39 - **JHONATAN ROCHA VALERIO - 075986069-60 -** 13543340-3 - IPVA - RENAVAM / EXERC 01103408515/2021 - 332,27 - **JHONATAN RODRIGO HONORATO DE SOUZA - 114545789-47 -** 13538123-3 - IPVA - RENAVAM / EXERC 01140359328/2021 - 400,80 - **JHONATAN RODRIGUES BARBOSA - 108424889-10 -** 13539389-4 - IPVA - RENAVAM / EXERC 00313135380/2021 - 236,39 - **JHONATAN RODRIGUES OLIVEIRA SANTOS - 102685419-90 -** 13546856-8 - IPVA - RENAVAM / EXERC 00467989672/2021 - 187,48 - **JHONATAN SERRADILHA PASCUTI - 051716159-18 -** 13559427-0 - IPVA - RENAVAM / EXERC 01063858833/2022 - 4.293,16 - 13559637-0 - IPVA - RENAVAM / EXERC 00908565321/2022 - 929,13 - **JHONATAN WHITER GHILARDI STAUDT - 072304039-79 -** 13569922-5 - IPVA - RENAVAM / EXERC 01005857234/2022 - 2.238,55 - **JHONATAN WILIAN DOS SANTOS - 093048099-67 -** 13550338-0 - IPVA - RENAVAM / EXERC 00875565727/2021 - 145,66 - **JHONATAN WILLIAN PETROSKI - 129850379-56 -** 13556659-4 - IPVA - RENAVAM / EXERC 01281221977/2021 - 205,10 - **JHONATAS DOS SANTOS CIRILIO - 068862789-75 -** 13566337-9 - IPVA - RENAVAM / EXERC 00814045189/2022 - 534,52 - **JHONATAS LOUGAS DA SILVA - 071930709-08 -** 13563675-4 - IPVA - RENAVAM / EXERC 00381285812/2021 - 194,56 - **JHONATAS LUCAS PINHEIRO - 100028649-59 -** 13549824-6 - IPVA - RENAVAM / EXERC 00769338534/2021 - 397,45 - **JHONATAS VIESQUE - 066571309-61 -** 13539591-9 - IPVA - RENAVAM / EXERC 00976652099/2021 - 166,42 - **JHONATHAN ANTONIO COSTA FARIAS - 091091849-02 -** 13540248-6 - IPVA - RENAVAM / EXERC 00845066447/2021 - 585,88 - **JHONATHAN DA SILVA GERMANI - 052905829-40 -** 13568963-7 - IPVA - RENAVAM / EXERC 00327480718/2022 - 2.045,33 - 13569050-3 - IPVA - RENAVAM / EXERC 00115509399/2022 - 199,73 - **JHONATHAN DE ARAUJO DOS SANTOS - 108912439-25 -** 13544538-0 - IPVA - RENAVAM / EXERC 00891618376/2021 - 159,29 - **JHONATHAN LUIS MULLER FERREIRA - 068021229-95 -** 13556720-5 - IPVA - RENAVAM / EXERC 00938621408/2021 - 203,85 - **JHONATHAN LUIZ BATISTA DA SILVA - 085216449-14 -** 13551620-1 - IPVA - RENAVAM / EXERC 00503707600/2021 - 230,90 - **JHONATHAN MARTINS DE QUEIROZ - 062183179-43 -** 13569893-8 - IPVA - RENAVAM / EXERC 00905778014/2021 - 145,66 - **JHONATHANN WILLIAN FEITOSA - 094485349-81 -** 13559127-0 - IPVA - RENAVAM / EXERC 00341469050/2021 - 194,56 - **JHONATTAN CAVALCANTE CARNEIRO - 091074409-28 -** 13565926-6 - IPVA - RENAVAM / EXERC 00529416484/2022 - 1.491,89 - **JHONE SANTOS SILVA - 082382559-02 -** 13562410-1 - IPVA - RENAVAM / EXERC 00466466234/2021 - 194,56 - **JHONE WILKER MENDES - 060232229-43 -** 13547320-0 - IPVA - RENAVAM / EXERC 00775095672/2021 - 396,24 - **JHONNEILTON GOMES DE MACEDO - 702581432-66 -** 13546437-6 - IPVA - RENAVAM / EXERC 00954150910/2021 - 192,43 - **JHONNI RODRIGO DE PAULA SILVA - 097439339-80 -** 13566460-0 - IPVA - RENAVAM / EXERC 00430233922/2021 - 194,56 - **JHONNY BARTOLOMEU KRAFT - 042288069-88 -** 13565797-2 - IPVA - RENAVAM / EXERC 00469432950/2021 - 246,33 - **JHONNY CARDOSO PINHEIRO - 092458709-10 -** 13546157-1 - IPVA - RENAVAM / EXERC 00762313811/2021 - 494,17 - **JHONNY DA SILVA ROCHA - 011944169-18 -** 13560595-6 - IPVA - RENAVAM / EXERC 00335730140/2021 - 194,56 - **JHONNY DUARTE - 057781979-85 -** 13543403-5 - IPVA - RENAVAM / EXERC 00924726148/2021 - 153,89 - **JHONNY FRANCO DE LIMA - 096482659-33 -** 13553989-9 - IPVA - RENAVAM / EXERC 00788076728/2021 - 148,15 - **JHONNY ROBERTO DA ROCHA GUSSO - 051209439-00 -** 13538929-3 - IPVA - RENAVAM / EXERC 00780418433/2021 - 197,97 - **JHONY BATISTA RIBEIRO - 072631429-37 -** 13566745-5 - IPVA - RENAVAM / EXERC 00405889810/2021 - 194,56 - **JHONY CRISTIAN MENDES - 089575499-19 -** 13547425-8 - IPVA - RENAVAM / EXERC 00770550584/2021 - 423,33 - **JHONY HENRIQUE MARIANO GOMES - 076038649-84 -** 13559824-0 - IPVA - RENAVAM / EXERC 00795168209/2021 - 178,46 - **JHONY RENAN PICCELLI DE SOUZA - 047912469-85 -** 13558638-2 - IPVA - RENAVAM / EXERC 00456869832/2021 - 258,05 - **JHONY STEFANY BARBOZA DA SILVA - 065887999-50 -** 13559581-0 - IPVA - RENAVAM / EXERC 00456881662/2021 - 194,56 - **JHONYTON ROBERTO BUENO - 043090559-90 -** 13554554-6 - IPVA - RENAVAM / EXERC 00836434897/2021 - 431,08 - **JHOSEFER CELSO MELO SA SUBTIL - 103960269-07 -** 13562501-9 - IPVA - RENAVAM / EXERC 00898439604/2021 - 145,66 - **JHUAN MICHELL DOS SANTOS EMMERICH & CIA LTDA - 09014003/0001-59 -** 13543774-3 - IPVA - RENAVAM / EXERC 00803202563/2021 - 181,15 - **JHULYAN MENDOZA AQUINO - 069198909-50 -** 13548547-0 - IPVA - RENAVAM / EXERC 00214957918/2021 - 375,57 - **JIHAD IBRAHIM OBEID - 023260809-12 -** 13541743-2 - IPVA - RENAVAM / EXERC 00755933494/2021 - 462,89 - **JIOVANA DE LIMA PRESTES - 050926999-06 -** 13544390-5 - IPVA - RENAVAM / EXERC 00759102996/2021 - 399,20 - **JIRLENE DOS SANTOS CORREIA - 012940229-03 -** 13571940-4 - IPVA - RENAVAM / EXERC 00865047529/2021 - 145,06 - **JIUMAR STADNIK - 049586719-51 -** 13551348-2 - IPVA - RENAVAM / EXERC 00842571086/2021 - 515,76 - **JJM COMERCIAL IMPORTADORA E EXPORTADORA LTDA - 32207156/0001-34 -** 03653400-1 - ICMS - EPAF 80058110 - 76.208,74 - **JK MULTIMARCAS COMERCIO DE VEICULOS LTDA - 19635316/0001-88 -** 13539151-4 - IPVA - RENAVAM / EXERC 01022397220/2022 - 3.764,66 - **JKFV IND E COM DE ALIMENTOS LTDA ME - 13164139/0001-12 -** 13549895-5 - IPVA - RENAVAM / EXERC 00467471649/2022 - 1.829,30 - 13549981-1 - IPVA - RENAVAM / EXERC 00341753386/2022 - 1.373,58 - 13550063-1 - IPVA - RENAVAM / EXERC 00839755686/2022 - 435,16 - 13550138-7 - IPVA - RENAVAM / EXERC 00147598516/2022 - 367,12 - **JLV - ENTREGAS E ENCOMENDAS LTDA - 08476476/0001-05 -** 13559547-0 - IPVA - RENAVAM / EXERC 00795368275/2021 - 178,46 - **JO BATISTA - 019552659-76 -** 13561308-8 - IPVA - RENAVAM / EXERC 00763549940/2021 - 531,53 - **JOAB DE SOUZA - 079020669-23 -** 13560974-9 - IPVA - RENAVAM / EXERC 00334931673/2021 - 194,56 - **JOACIL MONTEIRO JUNIOR - 029890889-11 -** 13564525-7 - IPVA - RENAVAM / EXERC 00955228891/2022 - 1.274,36 - **JOACIR AMORIM HORTA - 957862608-87 -** 13546896-7 - IPVA - RENAVAM / EXERC 00143881710/2022 - 2.599,61 - 13546977-7 - IPVA - RENAVAM / EXERC 00204973244/2022 - 1.741,92 - 13547064-3 - IPVA - RENAVAM / EXERC 00857009818/2022 - 870,64 - **JOACIR ANTONELO - 024318999-00 -** 13544574-6 - IPVA - RENAVAM / EXERC 01002660197/2022 - 187,05 - **JOACIR DA CRUZ - 079039759-51 -** 13552278-3 - IPVA - RENAVAM / EXERC 00755448758/2021 - 456,69 - **JOACIR DA ROSA SILVA - 007120089-42 -** 13555541-0 - IPVA - RENAVAM / EXERC 00756671019/2021 - 423,48 - **JOACIR DE LORENA - 047431239-92 -** 13554043-9 - IPVA - RENAVAM / EXERC 00934637717/2021 - 144,33 - **JOACIR DO CARMO DOS SANTOS - 068182649-56 -** 13539511-0 - IPVA - RENAVAM / EXERC 00789771837/2021 - 416,68 - **JOACIR DORNELES BUENO - 042014179-05 -** 13566848-6 - IPVA - RENAVAM / EXERC 00936349808/2021 - 153,89 - **JOACIR FERREIRA DOS SANTOS - 067144299-67 -** 13542343-2 - IPVA - RENAVAM / EXERC 00771426356/2021 - 474,55 - **JOACIR LOPES TRINDADE - 756870469-68 -** 13545802-3 - IPVA - RENAVAM / EXERC 00758097611/2021 - 460,48 - **JOACIR MACHADO TEIXEIRA - 552764239-20 -** 13567147-9 - IPVA - RENAVAM / EXERC 00762718706/2021 - 441,30 - **JOADELSON OLIVEIRA DA ROSA - 058027579-57 -** 13539276-6 - IPVA - RENAVAM / EXERC 00937084107/2021 - 153,89 - **JOAL DE CAMPOS BORGES - 039673600-91 -** 13558320-0 - IPVA - RENAVAM / EXERC 00134017129/2022 - 2.925,24 - **JOANA ALVES CARRIEL - 011025729-42 -** 13542979-1 - IPVA - RENAVAM / EXERC 00778547493/2021 - 531,53 - **JOANA APARECIDA SCHAMPEUS - 370885918-98 -** 13546344-2 - IPVA - RENAVAM / EXERC 00529065339/2021 - 336,52 - **JOANA D ARC DE SOUZA LIMA - 983210309-63 -** 13549960-9 - IPVA - RENAVAM / EXERC 00752953648/2021 - 396,52 - **JOANA D ARC FERREIRA DE MIRANDA DYBAX - 034892849-17 -** 13546669-7 - IPVA - RENAVAM / EXERC 00772374414/2021 - 488,32 - **JOANA D ARC JUNQUEIRA - 026863319-33 -** 13565680-1 - IPVA - RENAVAM / EXERC 01269817059/2021 - 215,92 - **JOANA DA COSTA - 069163459-93 -** 13542320-3 - IPVA - RENAVAM / EXERC 00472334069/2021 - 212,15 - **JOANA DARC SCHNEIDER DOS SANTOS - 065009779-39 -** 13571269-8 - IPVA - RENAVAM / EXERC 00340382244/2021 - 194,56 - **JOANA DE OLIVEIRA DE SOUZA - 574033689-91 -** 13546754-5 - IPVA - RENAVAM / EXERC 00981496067/2021 - 594,16 - **JOANA DIAS - 859418169-87 -** 13554179-6 - IPVA - RENAVAM / EXERC 00778262960/2021 - 161,27 - **JOANA FERREIRA NUNES - 844377749-49 -** 13542217-7 - IPVA - RENAVAM / EXERC 00760717567/2021 - 543,39 - **JOANA GABRIEL DE ALMEIDA - 059385009-23 -** 13551274-5 - IPVA - RENAVAM / EXERC 00867105151/2022 - 170,16 - **JOANA KOZIEL SOARES - 286714149-49 -** 13561679-6 - IPVA - RENAVAM / EXERC 00309144680/2022 - 946,29 - **JOANA MARIA BATISTA - 409721869-72 -** 13554160-5 - IPVA - RENAVAM / EXERC 00788952978/2021 - 422,01 - **JOANA PEREIRA DA SILVA SKRZCZKOWSKI - 885476479-53 -** 13562888-3 - IPVA - RENAVAM / EXERC 00474786528/2021 - 230,90 - **JOANA ROSANE DO ROSARIO - 020772469-52 -** 13570566-7 - IPVA - RENAVAM / EXERC 00768542510/2021 - 396,52 - **JOANA TEREZINHA DE OLIVEIRA - 913721009-20 -** 13543203-2 - IPVA - RENAVAM / EXERC 00759143447/2021 - 380,19 - **JOANA ZAGO LIZIK - 032174849-24 -** 13559108-4 - IPVA - RENAVAM / EXERC 00476829542/2022 - 4.908,18 - **JOANDERSON CARVALHO LOURENCO - 047971509-20 -** 13552506-5 - IPVA - RENAVAM / EXERC 00764238752/2021 - 456,69 - **JOANE PAOLA RUFATTO DE AGUIAR - 047697399-66 -** 13564336-0 - IPVA - RENAVAM / EXERC 00899250106/2021 - 322,32 - **JOANES VOLLETE - 709069479-87 -** 13548708-2 - IPVA - RENAVAM / EXERC 00753609959/2021 - 408,05 - **JOANICE APARECIDA FERREIRA BARBOSA GUZZI - 080161959-97 -** 13543297-0 - IPVA - RENAVAM /

EXERC 00770369286/2021 - 512,35 - **JOANIDES RIBEIRO DINIZ - 822510709-82 -** 13554527-9 - IPVA - RENAVAM / EXERC 00346049105/2021 - 280,36 - **JOANIN LEMES FLORAO - 836494099-68 -** 13558971-3 - IPVA - RENAVAM / EXERC 00347669905/2021 - 194,56 - **JOANINHA NEVES CAMARGO GARRE - 995095049-04 -** 13569593-9 - IPVA - RENAVAM / EXERC 00798968311/2022 - 634,68 - **JOANIR DOS SANTOS JUNIOR - 074643819-20 -** 13560514-0 - IPVA - RENAVAM / EXERC 01160791381/2022 - 2.720,23 - **JOANITA WEBER FERREIRA - 051795829-54 -** 13545497-4 - IPVA - RENAVAM / EXERC 00457570040/2021 - 212,15 - **JOANITO COLACO - 003508979-21 -** 13562459-4 - IPVA - RENAVAM / EXERC 00784760543/2021 - 159,02 - **JOAO BATISTA DE JESUS - 548810721-53 -** 13550066-6 - IPVA - RENAVAM / EXERC 00576721379/2021 - 249,68 - **JOAO BATISTA MAGALHAES - 277327549-72 -** 13566718-8 - IPVA - RENAVAM / EXERC 00532225252/2022 - 3.220,71 - **JOAO HENRIQUE SIMOES - 104052259-97 -** 13544691-2 - IPVA - RENAVAM / EXERC 01275998892/2022 - 793,34 - **JOAO PAULO LOUVO - 137847549-61 -** 13553161-8 - IPVA - RENAVAM / EXERC 01279749790/2022 - 4.480,73 - **JOAO & MARIA - AGROPECUARIA E ADMINISTRACAO DE BENS S/S - 29257662/0001-23 -** 13569785-0 - IPVA - RENAVAM / EXERC 00998529869/2022 - 5.287,45 - **JOAO ABEL TAVARES CORREA - 017030319-54 -** 13564559-1 - IPVA - RENAVAM / EXERC 01117131634/2022 - 2.195,30 - 13564619-9 - IPVA - RENAVAM / EXERC 00250775913/2022 - 1.819,12 - **JOAO ABIB MANSUR - 355291569-91 -** 13544735-8 - IPVA - RENAVAM / EXERC 00765519461/2021 - 504,99 - **JOAO ADAO JASKIEVICZ JUNIOR - 054402599-70 -** 13562100-5 - IPVA - RENAVAM / EXERC 01128839536/2022 - 7.775,19 - **JOAO ADEMIR DE LIMA CHAVES - 040800819-95 -** 13565848-0 - IPVA - RENAVAM / EXERC 00487898753/2022 - 1.243,89 - **JOAO ADEMIR GEREMIAS DOS SANTOS - 661685549-04 -** 13564091-3 - IPVA - RENAVAM / EXERC 00117400106/2021 - 299,53 - **JOAO ADENEIS DE OLIVEIRA - 537103479-04 -** 13542368-8 - IPVA - RENAVAM / EXERC 00763985767/2021 - 354,35 - **JOAO AGOSTINHO DE MELLO - 177209159-68 -** 13541210-4 - IPVA - RENAVAM / EXERC 00771019807/2021 - 466,86 - **JOAO AGUINALDO CASTILHO - 881043549-49 -** 13567179-7 - IPVA - RENAVAM / EXERC 01038731329/2022 - 2.763,22 - **JOAO AIRTON MARTINS DOS SANTOS - 866133329-68 -** 13556669-1 - IPVA - RENAVAM / EXERC 00331842459/2021 - 225,40 - **JOAO ALAYR DA SILVA ROCHA - 058531090-49 -** 13571985-4 - IPVA - RENAVAM / EXERC 00810395096/2022 - 2.164,93 - **JOAO ALBERTO STEIN TEIXEIRA - 019388339-29 -** 13546142-3 - IPVA - RENAVAM / EXERC 00778064972/2021 - 192,76 - **JOAO ALCEU CIESLAK - 855703629-91 -** 13547072-4 - IPVA - RENAVAM / EXERC 00514643269/2021 - 151,44 - **JOAO ALEX GLINSKI - 056103619-58 -** 13553206-1 - IPVA - RENAVAM / EXERC 00760108960/2021 - 380,19 - **JOAO ALEXANDRE BELCHIOR OKUYAMA - 094153739-03 -** 13557727-8 - IPVA - RENAVAM / EXERC 00754120937/2021 - 399,20 - **JOAO ALFREDO DE PAULA CAMPOS - 039796319-07 -** 13559852-6 - IPVA - RENAVAM / EXERC 00777952513/2022 - 460,90 - **JOAO ALMIR RAMOS - 401611619-87 -** 13563473-5 - IPVA - RENAVAM / EXERC 00788132865/2021 - 148,15 - **JOAO ALTAIR CORREA DE LIMA - 403661979-91 -** 13538518-2 - IPVA - RENAVAM / EXERC 00463433165/2021 - 284,91 - **JOAO ALTAMIRO ALVES - 303705829-34 -** 13563920-6 - IPVA - RENAVAM / EXERC 00797008187/2021 - 153,23 - **JOAO ALVES DA SILVA - 046572139-70 -** 13566963-6 - IPVA - RENAVAM / EXERC 00461945479/2022 - 1.119,78 - **JOAO ALVES DE OLIVEIRA - 508366849-15 -** 13542299-1 - IPVA - RENAVAM / EXERC 00498757730/2021 - 194,56 - **JOAO ALVICO DA MAIA - 047109649-04 -** 13539024-0 - IPVA - RENAVAM / EXERC 00777517221/2021 - 397,45 - **JOAO AMADEU STRESSER DA SILVA - 401492429-72 -** 03653351-0 - DESAPROVACAO/ CONTAS - CET. T. CONTAS 0449/2025 - 5.669,99 - **JOAO AMANCIO - 548646239-53 -** 13539244-8 - IPVA - RENAVAM / EXERC 00346694957/2021 - 194,56 - **JOAO AMORIM DA SILVA - 792956149-68 -** 13571383-0 - IPVA - RENAVAM / EXERC 00259994502/2022 - 352,52 - **JOAO ANDRE MEQUELIN MOURA - 089458939-38 -** 13540857-3 - IPVA - RENAVAM / EXERC 00777424347/2022 - 460,90 - **JOAO ANIBAL DA SILVA - 014679509-12 -** 13565061-7 - IPVA - RENAVAM / EXERC 00777070081/2021 - 364,03 - **JOAO ANILDO SOARES PEDROZO - 046815839-10 -** 13545709-4 - IPVA - RENAVAM / EXERC 00813091721/2021 - 431,49 - **JOAO ANSELMO MATTOZO - 060377279-02 -** 13541878-1 - IPVA - RENAVAM / EXERC 00774338482/2021 - 546,15 - **JOAO ANTIGO - 387263949-87 -** 13567167-3 - IPVA - RENAVAM / EXERC 00979305101/2022 - 3.306,32 - **JOAO ANTONELO - 197696019-34 -** 13553962-7 - IPVA - RENAVAM / EXERC 00780219511/2021 - 197,97 - **JOAO ANTONIO DE AVELAR - 022115669-01 -** 13548789-9 - IPVA - RENAVAM / EXERC 00773122451/2021 - 472,29 - **JOAO ANTONIO DE MENEZES CASSIANO - 083562319-06 -** 13558111-9 - IPVA - RENAVAM / EXERC 00977792862/2022 - 248,10 - **JOAO ANTONIO MENDES - 004426169-10 -** 13566067-1 - IPVA - RENAVAM / EXERC 00146880234/2022 - 2.209,90 - **JOAO ANTONIO RONCARATTI - 471626869-15 -** 03653244-0 - IAP - AUTO INFRACAO 00148230 - 66.515,84 - **JOAO ANTONIO TABORDA MARTINS - 388473709-06 -** 13544261-5 - IPVA - RENAVAM / EXERC 00167795864/2021 - 502,02 - **JOAO ANTONIO VITORETTI GUERRA - 045841379-86 -** 13554743-3 - IPVA - RENAVAM / EXERC 00181190737/2021 - 426,70 - **JOAO ANTONIO ZAMBERLAN - 703604309-10 -** 13556464-8 - IPVA - RENAVAM / EXERC 00783378564/2021 - 181,15 - **JOAO APARECIDO BENTO - 326082849-49 -** 13569998-5 - IPVA - RENAVAM / EXERC 00764900684/2021 - 144,18 - **JOAO APARECIDO DA COSTA - 810669619-72 -** 13566135-0 - IPVA - RENAVAM / EXERC 00599673214/2022 - 850,34 - 13566437-5 - IPVA - RENAVAM / EXERC 01022399940/2022 - 504,37 - **JOAO APARECIDO DE SOUZA - 017105149-14 -** 13571543-3 - IPVA - RENAVAM / EXERC 01083235041/2022 - 5.690,53 - **JOAO APARECIDO RODRIGUES - 189635959-00 -** 13567905-4 - IPVA - RENAVAM / EXERC 00770314236/2021 - 184,09 - **JOAO ARRUDA - 024205579-64 -** 13551817-4 - IPVA - RENAVAM / EXERC 00962693103/2022 - 259,83 - **JOAO ARTUR FARIAS - 061300119-20 -** 13556373-0 - IPVA - RENAVAM / EXERC 00764001051/2021 - 432,28 - **JOAO BAPTISTA DO PRADO - 555711661-34 -** 13554755-7 - IPVA - RENAVAM / EXERC 00480159904/2022 - 296,26 - **JOAO BATISTA BARBOSA JUNIOR - 072645659-47 -** 13559825-9 - IPVA - RENAVAM / EXERC 00556185153/2021 - 242,04 - **JOAO BATISTA BORGES - 645282609-30 -** 13561532-3 - IPVA - RENAVAM / EXERC 00453692990/2021 - 168,95 - **JOAO BATISTA BRUNO - 926430869-53 -** 13561734-2 - IPVA - RENAVAM / EXERC 00765360470/2021 - 369,57 - **JOAO BATISTA CARDOSO - 340372929-04 -** 13564203-7 - IPVA - RENAVAM / EXERC 00396398545/2021 - 246,33 - **JOAO BATISTA CARNEIRO - 918832619-53 -** 13557802-9 - IPVA - RENAVAM / EXERC 00128986298/2021 - 197,59 - **JOAO BATISTA CARVALHO - 667897299-68 -** 13541007-1 - IPVA - RENAVAM / EXERC 01116528816/2021 - 219,68 - **JOAO BATISTA CATELI - 015720589-43 -** 13549016-4 - IPVA - RENAVAM / EXERC 00770087930/2021 - 427,11 - **JOAO BATISTA CEZAR - 536388169-15 -** 13551369-5 - IPVA - RENAVAM / EXERC 00753786710/2021 - 459,59 - **JOAO BATISTA DA SILVA - 939133979-49 -** 13551873-5 - IPVA - RENAVAM / EXERC 01071325350/2021 - 174,29 - **JOAO BATISTA DA SILVA - 954198029-53 -** 13552861-7 - IPVA - RENAVAM / EXERC 00766755487/2021 - 359,91 - **JOAO BATISTA DE CARVALHO FILHO - 716643439-20 -** 13570033-9 - IPVA - RENAVAM / EXERC 01173247413/2022 - 2.984,32 - **JOAO BATISTA DE LIMA - 457349259-34 -** 13557334-5 - IPVA - RENAVAM / EXERC 00171968573/2021 - 183,04 - **JOAO BATISTA DE LIMA - 665590499-49 -** 13545612-8 - IPVA - RENAVAM / EXERC 00756077826/2021 - 459,59 - **JOAO BATISTA DE SOUSA - 079342477-10 -** 13570843-7 - IPVA - RENAVAM / EXERC 00452401976/2021 - 194,56 - **JOAO BATISTA DE SOUZA - 680590949-04 -** 13544663-7 - IPVA - RENAVAM / EXERC 00752342240/2021 - 399,20 - **JOAO BATISTA DE SOUZA - 616673319-49 -** 13557751-0 - IPVA - RENAVAM / EXERC 00796164355/2021 - 178,46 - **JOAO BATISTA DE SOUZA - 344935496-53 -** 13545540-7 - IPVA - RENAVAM / EXERC 00763487112/2021 - 399,20 - **JOAO BATISTA DO NASCIMENTO - 532336979-53 -** 13559031-2 - IPVA - RENAVAM / EXERC 00763621803/2021 - 349,52 - **JOAO BATISTA DOS SANTOS - 402886099-72 -** 13551912-0 - IPVA - RENAVAM / EXERC 00752016725/2021 - 459,59 - **JOAO BATISTA DOS SANTOS - 029891299-60 -** 13556245-9 - IPVA - RENAVAM / EXERC 00363643150/2021 - 194,56 - **JOAO BATISTA DOS SANTOS - 096253079-40 -** 13558969-1 - IPVA - RENAVAM / EXERC 00409196789/2021 - 194,56 - **JOAO BATISTA EIDT - 057587329-90 -** 13549644-8 - IPVA - RENAVAM / EXERC 00768689376/2021 - 359,91 - **JOAO BATISTA FERREIRA - 677207149-20 -** 13543286-5 - IPVA - RENAVAM / EXERC 00780345398/2021 - 174,64 - **JOAO BATISTA FERREIRA - 020149769-70 -** 13560950-1 - IPVA - RENAVAM / EXERC 00754596826/2021 - 222,78 - **JOAO BATISTA GARCIA - 107572289-68 -** 13560289-2 - IPVA - RENAVAM / EXERC 01092307238/2022 - 3.548,03 - **JOAO BATISTA GHIOTTO - 554812569-91 -** 13559655-8 - IPVA - RENAVAM / EXERC 00509704514/2022 - 164,72 - **JOAO BATISTA GOMES NETO - 569645873-49 -** 13555073-6 - IPVA - RENAVAM / EXERC 00754139492/2021 - 423,48 - **JOAO BATISTA GREGORIO - 252725009-20 -** 13555030-2 - IPVA - RENAVAM / EXERC 00791729621/2021 - 188,83 - **JOAO BATISTA JORGE DA SILVA - 593356619-53 -** 13569254-9 - IPVA - RENAVAM / EXERC 00334847273/2021 - 196,60 - **JOAO BATISTA LUDIGER - 043230238-71 -** 13546141-5 - IPVA - RENAVAM / EXERC 00768638577/2021 - 494,17 - **JOAO BATISTA MARTINS - 066584599-59 -** 13557979-3 - IPVA - RENAVAM / EXERC 00506487555/2022 - 1.471,49 - **JOAO BATISTA MATIAS - 448850839-15 -** 13542664-4 - IPVA - RENAVAM / EXERC 00525343741/2021 - 169,57 - **JOAO BATISTA MEIRELES DE SOUZA - 023137289-27 -** 13549839-4 - IPVA - RENAVAM / EXERC 00788104721/2021 - 422,01 - **JOAO BATISTA NETTO - 006698249-92 -** 13559481-4 - IPVA - RENAVAM / EXERC 00755071603/2021 - 399,20 - **JOAO BATISTA NEUHAUS - 101667038-93 -** 13539989-2 - IPVA - RENAVAM / EXERC 00755758617/2021 - 459,59 - **JOAO BATISTA PINTO DE FRANCA - 638087579-49 -** 13543043-9 - IPVA - RENAVAM / EXERC 00169537447/2021 - 201,22 - **JOAO BATISTA REIS MORAES - 282324703-30 -** 13542416-1 - IPVA - RENAVAM / EXERC 01186067427/2021 - 449,53 - **JOAO BATISTA RIBEIRO - 544470629-68 -** 13550216-2 - IPVA - RENAVAM / EXERC 00753770601/2021 - 377,40 - **JOAO BATISTA SANTANA - 054572849-56 -** 13553617-2 - IPVA - RENAVAM / EXERC 00979575745/2022 - 788,12 - **JOAO BATISTA SILVA - 445227629-68 -** 13546224-1 - IPVA - RENAVAM / EXERC 00502111933/2021 - 239,69 - **JOAO BATISTA VEIGA - 025339769-38 -** 13546853-3 - IPVA - RENAVAM / EXERC 00543218864/2021 - 182,32 - **JOAO BATISTA WAMMES DIEL - 036996439-05 -** 13570895-0 - IPVA - RENAVAM / EXERC 01021576996/2022 - 2.557,57 - **JOAO BENEDITO DE ARAUJO - 031570779-88 -** 13561953-1 - IPVA - RENAVAM / EXERC 00767243854/2021 - 399,20 - **JOAO BERNARDINELLI ALVES - 107583878-90 -** 13563598-7 - IPVA - RENAVAM / EXERC 00761554777/2021 - 182,43 - **JOAO BORGES DA CRUZ - 073225039-02 -** 13554243-1 - IPVA - RENAVAM / EXERC 00385414986/2021 - 194,56 - **JOAO BOSCO DA SILVEIRA VIDAL - 121913100-87 -** 13541900-1 - IPVA - RENAVAM / EXERC 00773608338/2021 - 546,15 - **JOAO BRAZ DE FRANCA FILHO - 054443089-16 -** 13552163-9 - IPVA - RENAVAM / EXERC 00992419107/2021 - 328,55 - **JOAO BUENO DOS SANTOS - 617360909-68 -** 13541098-5 - IPVA - RENAVAM / EXERC 00890285900/2021 - 467,50 - **JOAO CAETANO ARAUJO - 062968768-40 -** 13538743-6 - IPVA - RENAVAM / EXERC 00768050715/2021 - 456,70 - **JOAO CAMPANHARO PRIMO - 127840609-34 -** 13562730-5 - IPVA - RENAVAM / EXERC 00794227813/2021 - 155,73 - **JOAO CANDIDO DA SILVA - 349908529-15 -** 13542117-0 - IPVA - RENAVAM / EXERC 00784412839/2021 - 462,46 - **JOAO CARDOSO - 897501289-15 -** 13552894-3 - IPVA - RENAVAM / EXERC 00337647267/2021 - 194,56 - **JOAO CARDOSO DE MORAES - 222994679-04 -** 13545686-1 - IPVA - RENAVAM / EXERC 00905225686/2021 - 176,97 - **JOAO CARLOS AGUIAR - 064970128-34 -** 13561293-6 - IPVA - RENAVAM / EXERC 00987509489/2022 - 2.263,80 - **JOAO CARLOS ALVES DA SILVA - 047468259-55 -** 13540946-4 - IPVA - RENAVAM / EXERC 00838856632/2022 - 985,02 - **JOAO CARLOS AMARO SARAIVA - 056705289-30 -** 13549396-1 - IPVA - RENAVAM / EXERC 00337686874/2021 - 194,56 - **JOAO CARLOS BARBOSA - 594938109-25 -** 13560959-5 - IPVA - RENAVAM / EXERC 00772331472/2021 - 377,07 - **JOAO CARLOS BARBOSA NETTO - 011573639-54 -** 13546658-1 - IPVA - RENAVAM / EXERC 00132801698/2022 - 1.961,83 - **JOAO CARLOS BUENO MACHADO - 795572609-04 -** 13544838-9 - IPVA - RENAVAM / EXERC 00493160663/2021 - 212,15 - **JOAO CARLOS CARDOSO - 045146479-69 -** 13549681-2 - IPVA - RENAVAM / EXERC 00115269606/2021 - 166,42 - **JOAO CARLOS CARDOSO DA LUZ - 087311749-22 -** 13554860-0 - IPVA - RENAVAM / EXERC 00509600484/2022 - 1.800,05 - **JOAO CARLOS CHAVES - 738915769-00 -** 13563165-5 - IPVA - RENAVAM / EXERC 00768518105/2021 - 359,91 - **JOAO**

Diário Oficial Certificado Digitalmente
O Departamento de Imprensa Oficial do Estado do Paraná, da garantia de autenticidade deste documento, desde que visualizado através do site http://www.imprensaoficial.pr.gov.br

CARLOS CORDEIRO BORGES - 574433789-04 - 13554646-1 - IPVA - RENAVAM / EXERC 00810843056/2021 - 427,60 - **JOAO CARLOS CORREIA JUNIOR - 071299159-00 -** 13554723-9 - IPVA - RENAVAM / EXERC 00771798148/2021 - 427,11 - **JOAO CARLOS COSTA DOS SANTOS - 086716089-64 -** 13567044-8 - IPVA - RENAVAM / EXERC 00963909797/2022 - 270,63 - **JOAO CARLOS COSTA GRANADO - 078205749-76 -** 13564883-3 - IPVA - RENAVAM / EXERC 00355308479/2021 - 194,56 - **JOAO CARLOS CRUZ - 660358809-91 -** 13548536-5 - IPVA - RENAVAM / EXERC 00765172054/2021 - 396,52 - **JOAO CARLOS DA ROCHA - 086210369-08 -** 13541043-8 - IPVA - RENAVAM / EXERC 00764446177/2021 - 459,59 - **JOAO CARLOS DA SILVA - 017781899-97 -** 13548904-2 - IPVA - RENAVAM / EXERC 00758525028/2021 - 472,29 - **JOAO CARLOS DA SILVA - 466941709-63 -** 13564424-2 - IPVA - RENAVAM / EXERC 00796852715/2021 - 281,34 - **JOAO CARLOS DA SILVA - 024993409-40 -** 13564278-9 - IPVA - RENAVAM / EXERC 00988501678/2022 - 312,84 - **JOAO CARLOS DA SILVA - 366305279-68 -** 13538271-0 - IPVA - RENAVAM / EXERC 00830294872/2022 - 180,07 - **JOAO CARLOS DA SILVEIRA - 864491339-53 -** 13552351-8 - IPVA - RENAVAM / EXERC 00755215605/2021 - 359,91 - **JOAO CARLOS DE CAMPOS - 746606089-72 -** 13572026-7 - IPVA - RENAVAM / EXERC 00201165643/2022 - 1.633,76 - 13572128-0 - IPVA - RENAVAM / EXERC 00929617240/2022 - 354,54 - **JOAO CARLOS DE CARVALHO - 790851309-30 -** 13567375-7 - IPVA - RENAVAM / EXERC 00549570250/2022 - 2.234,92 - **JOAO CARLOS DE CHAVES - 945314399-53 -** 13559722-8 - IPVA - RENAVAM / EXERC 00496833162/2022 - 1.817,46 - **JOAO CARLOS DE DEUS - 721323539-72 -** 13558402-9 - IPVA - RENAVAM / EXERC 00763407895/2021 - 399,15 - **JOAO CARLOS DE FREITAS - 102427649-08 -** 13539141-7 - IPVA - RENAVAM / EXERC 00808799401/2021 - 183,06 - **JOAO CARLOS DE MORAES - 023640559-46 -** 13555178-3 - IPVA - RENAVAM / EXERC 00768682444/2021 - 423,48 - **JOAO CARLOS DE OLIVEIRA - 830709159-49 -** 13544363-8 - IPVA - RENAVAM / EXERC 00772866953/2021 - 512,35 - **JOAO CARLOS DE PAULA - 046722949-00 -** 13542133-2 - IPVA - RENAVAM / EXERC 00891955003/2021 - 145,66 - **JOAO CARLOS DE SOUZA - 055393969-60 -** 13566261-5 - IPVA - RENAVAM / EXERC 00380489937/2021 - 196,60 - **JOAO CARLOS DE SOUZA - 020149889-86 -** 13553691-1 - IPVA - RENAVAM / EXERC 01167052126/2022 - 2.426,62 - **JOAO CARLOS DO NASCIMENTO - 026331079-58 -** 13541020-9 - IPVA - RENAVAM / EXERC 00944653847/2021 - 145,43 - **JOAO CARLOS DOS SANTOS - 025132639-01 -** 13546264-0 - IPVA - RENAVAM / EXERC 00769788246/2021 - 399,20 - **JOAO CARLOS DOS SANTOS - 057130299-80 -** 13567118-5 - IPVA - RENAVAM / EXERC 00335756298/2021 - 194,56 - **JOAO CARLOS DOS SANTOS - 471036809-06 -** 13567868-6 - IPVA - RENAVAM / EXERC 01006065293/2022 - 1.032,90 - 13567946-1 - IPVA - RENAVAM / EXERC 00888615833/2022 - 932,07 - **JOAO CARLOS DOS SANTOS FRANCA - 064404159-56 -** 13548504-7 - IPVA - RENAVAM / EXERC 00777581795/2021 - 397,45 - **JOAO CARLOS DOS SANTOS LANDREZ - 079110529-64 -** 13539997-3 - IPVA - RENAVAM / EXERC 00771356714/2021 - 481,68 - **JOAO CARLOS ELIAS DOS SANTOS - 139486579-12 -** 13560931-5 - IPVA - RENAVAM / EXERC 00337183473/2021 - 194,56 - **JOAO CARLOS ESTRAFITE NETO - 815917059-91 -** 13567697-7 - IPVA - RENAVAM / EXERC 00772520798/2021 - 423,48 - **JOAO CARLOS FELIX MARTINS - 119137829-21 -** 13541117-5 - IPVA - RENAVAM / EXERC 00486430669/2021 - 212,15 - **JOAO CARLOS FERREIRA BUENO - 197366490-91 -** 13562296-6 - IPVA - RENAVAM / EXERC 00761775048/2021 - 182,30 - **JOAO CARLOS FERREIRA DOS SANTOS - 094820809-04 -** 13555631-9 - IPVA - RENAVAM / EXERC 00341731455/2021 - 225,40 - **JOAO CARLOS FORVILLE - 462575869-68 -** 13548214-5 - IPVA - RENAVAM / EXERC 00769425305/2021 - 474,55 - **JOAO CARLOS FRAGOSO - 379531769-04 -** 13542019-0 - IPVA - RENAVAM / EXERC 00767491920/2021 - 480,48 - **JOAO CARLOS GEFE - 100716768-80 -** 13565591-0 - IPVA - RENAVAM / EXERC 00767731034/2021 - 222,11 - **JOAO CARLOS GENIPLO - 089369759-19 -** 13550632-0 - IPVA - RENAVAM / EXERC 00759555486/2021 - 399,20 - **JOAO CARLOS LACHOVICZ CASTELAN - 096064199-83 -** 13553085-9 - IPVA - RENAVAM / EXERC 00936304065/2021 - 282,04 - **JOAO CARLOS MACHADO - 164908199-53 -** 13550115-8 - IPVA - RENAVAM / EXERC 00756390540/2021 - 462,89 - **JOAO CARLOS MACHADO NASSER - 002506949-72 -** 13569521-1 - IPVA - RENAVAM / EXERC 01170750190/2022 - 3.902,86 - **JOAO CARLOS MADEIRA - 695774639-91 -** 13539784-9 - IPVA - RENAVAM / EXERC 00773373195/2021 - 397,45 - **JOAO CARLOS MALVINO - 116455388-77 -** 13565768-9 - IPVA - RENAVAM / EXERC 00768413354/2021 - 152,48 - **JOAO CARLOS MARIANO - 301811519-87 -** 13556311-0 - IPVA - RENAVAM / EXERC 01222872061/2021 - 204,04 - **JOAO CARLOS MARQUES PIZA - 511859389-15 -** 13564134-0 - IPVA - RENAVAM / EXERC 00470649623/2022 - 2.569,46 - **JOAO CARLOS MARTINS - 985679429-34 -** 13549906-4 - IPVA - RENAVAM / EXERC 00598434763/2021 - 144,23 - **JOAO CARLOS MARTINS DA ROSA - 083851959-80 -** 13544862-1 - IPVA - RENAVAM / EXERC 00835231364/2021 - 474,29 - **JOAO CARLOS MORAIS - 894898619-87 -** 13541625-8 - IPVA - RENAVAM / EXERC 00768030331/2021 - 474,55 - **JOAO CARLOS MOTTA - 043414569-62 -** 13563677-0 - IPVA - RENAVAM / EXERC 00767057465/2021 - 423,48 - **JOAO CARLOS NANCI - 618217567-20 -** 13538226-4 - IPVA - RENAVAM / EXERC 00766132978/2021 - 638,23 - **JOAO CARLOS NUNES - 066108109-58 -** 13563812-9 - IPVA - RENAVAM / EXERC 00343934299/2021 - 225,40 - **JOAO CARLOS PANAITZ - 102678799-89 -** 13557644-1 - IPVA - RENAVAM / EXERC 00771105800/2021 - 399,20 - **JOAO CARLOS PIANTIKOVICZ - 860818029-49 -** 13545253-0 - IPVA - RENAVAM / EXERC 00771943903/2021 - 488,32 - **JOAO CARLOS PONCHON - 433432879-20 -** 13560004-0 - IPVA - RENAVAM / EXERC 01130086370/2022 - 8.288,36 - **JOAO CARLOS RODRIGUES - 504241309-04 -** 13545824-4 - IPVA - RENAVAM / EXERC 00775616478/2021 - 359,91 - **JOAO CARLOS RODRIGUES DE ALMEIDA - 029025269-54 -** 13561449-1 - IPVA - RENAVAM / EXERC 00768194520/2021 - 364,03 - **JOAO CARLOS RODRIGUES TATTI - 080681929-48 -** 13538823-8 - IPVA - RENAVAM / EXERC 00463312996/2021 - 212,15 - **JOAO CARLOS ROMANIUK PALACIO - 773333229-04 -** 13540812-3 - IPVA - RENAVAM / EXERC 00763336890/2021 - 543,39 - **JOAO CARLOS ROSA - 756195639-87 -** 13539910-8 - IPVA - RENAVAM / EXERC 00532609450/2021 - 144,23 - **JOAO CARLOS SILVA DE SOUZA - 332232328-50 -** 13569436-3 - IPVA - RENAVAM / EXERC 00375511520/2021 - 194,56 - **JOAO CARLOS STRIJESKI MINISKISKOSKY - 009107869-50 -** 13565509-0 - IPVA - RENAVAM / EXERC 00784553050/2021 - 197,97 - **JOAO CARLOS TAVARES - 813176979-87 -** 13554637-2 - IPVA - RENAVAM / EXERC 00762041617/2021 - 459,59 - **JOAO CARLOS THIBES DE LIMA - 713019099-04 -** 13562048-3 - IPVA - RENAVAM / EXERC 00769510701/2021 - 359,91 - **JOAO CARLOS TOTH - 239587401-97 -** 13554381-0 - IPVA - RENAVAM / EXERC 00769221394/2021 - 395,09 - **JOAO CARLOS VASCOVE - 047877879-18 -** 13566993-8 - IPVA - RENAVAM / EXERC 00758143907/2021 - 180,38 - **JOAO CARNEIRO - 012489429-14 -** 13566565-7 - IPVA - RENAVAM / EXERC 00309098408/2021 - 194,56 - **JOAO CARNEIRO FILHO - 450780419-15 -** 13556419-2 - IPVA - RENAVAM / EXERC 00893149756/2022 - 845,86 - **JOAO CAVALCANTE DA SILVA NETO - 875403718-20 -** 13563654-1 - IPVA - RENAVAM / EXERC 00760473978/2021 - 744,07 - **JOAO CAZE DO NASCIMENTO - 779566219-68 -** 13547908-0 - IPVA - RENAVAM / EXERC 00755725921/2021 - 383,00 - **JOAO CECCON DA SILVA - 672667549-68 -** 13555188-0 - IPVA - RENAVAM / EXERC 00815164610/2021 - 179,90 - **JOAO CELSO DE PAULA - 748182799-00 -** 13561192-1 - IPVA - RENAVAM / EXERC 00773980636/2021 - 206,31 - **JOAO CELSO FRANCA NETO - 497493239-04 -** 13566693-9 - IPVA - RENAVAM / EXERC 00757204104/2021 - 419,43 - **JOAO CENIVALDO DE SOUZA - 899371479-72 -** 13563934-6 - IPVA - RENAVAM / EXERC 00861051270/2022 - 1.305,85 - **JOAO CESAR ALMEIDA DE SOUZA - 616068209-15 -** 13548630-2 - IPVA - RENAVAM / EXERC 00797260013/2021 - 174,64 - **JOAO CESAR DIAS DE FARIAS - 768252569-04 -** 13554415-9 - IPVA - RENAVAM / EXERC 00764256980/2021 - 432,28 - **JOAO CESAR NAVARRO - 017331199-73 -** 13544473-1 - IPVA - RENAVAM / EXERC 00821383558/2021 - 218,15 - **JOAO CESAR PEREIRA - 052136379-90 -** 13553582-6 - IPVA - RENAVAM / EXERC 00779114280/2021 - 150,21 - **JOAO CESARE - 403896001-30 -** 13559185-8 - IPVA - RENAVAM / EXERC 00759731837/2021 - 396,52 - **JOAO CEZAR WOZNIAK - 470682489-34 -** 13566570-3 - IPVA - RENAVAM / EXERC 00494492929/2021 - 147,96 - **JOAO CHIFON - 302582009-87 -** 13552357-7 - IPVA - RENAVAM / EXERC 00770286542/2021 - 456,69 - **JOAO CHIRNEV - ARTES - 05672457/0001-66 -** 13542448-0 - IPVA - RENAVAM / EXERC 00284143600/2022 - 2.026,60 - **JOAO CLAUDINEI CORREIA DE OLIVEIRA - 061372599-94 -** 13557217-9 - IPVA - RENAVAM / EXERC 00769793762/2021 - 359,91 - **JOAO CLEMENTE DA SILVA - 673874629-68 -** 13560295-7 - IPVA - RENAVAM / EXERC 00327289929/2021 - 194,56 - **JOAO COLACO - 934402279-87 -** 13565397-7 - IPVA - RENAVAM / EXERC 00789268884/2021 - 152,30 - **JOAO CORREA BORGES - 015573279-04 -** 13560962-5 - IPVA - RENAVAM / EXERC 00528689789/2022 - 1.402,50 - **JOAO CORREIA LIRA - 498939479-87 -** 13569124-0 - IPVA - RENAVAM / EXERC 00930761006/2022 - 1.478,36 - 13569192-5 - IPVA - RENAVAM / EXERC 00972670866/2022 - 826,58 - **JOAO COSTA - 089590809-34 -** 13540595-7 - IPVA - RENAVAM / EXERC 00946602832/2022 - 1.740,95 - **JOAO CRESPIN FERNANDES DE QUADROS - 785504839-15 -** 13568303-5 - IPVA - RENAVAM / EXERC 00336593953/2021 - 197,81 - **JOAO CRISTIANO BOCHNIAK - 023903509-76 -** 13560741-0 - IPVA - RENAVAM / EXERC 00886181470/2022 - 2.360,77 - **JOAO DA ROCHA - 254671378-75 -** 13538617-0 - IPVA - RENAVAM / EXERC 00870394886/2021 - 167,74 - **JOAO DA SILVA - 764506609-10 -** 13566902-4 - IPVA - RENAVAM / EXERC 00919405819/2021 - 153,89 - **JOAO DA SILVA - 473106699-91 -** 13561604-4 - IPVA - RENAVAM / EXERC 00762116390/2021 - 364,03 - **JOAO DA SILVA - 286719379-68 -** 13560345-7 - IPVA - RENAVAM / EXERC 00199674760/2021 - 219,91 - **JOAO DA SILVA RODRIGUES - 330576219-53 -** 13542917-1 - IPVA - RENAVAM / EXERC 00758623097/2021 - 459,59 - **JOAO DANTAS DA SILVA JUNIOR - 106831539-35 -** 13544833-8 - IPVA - RENAVAM / EXERC 00768392470/2021 - 399,20 - **JOAO DE BORBA - 019340849-05 -** 13558398-7 - IPVA - RENAVAM / EXERC 00771929064/2021 - 399,15 - **JOAO DE DEUS MOTTA JUNIOR - 07290857/0001-32 -** 13551222-2 - IPVA - RENAVAM / EXERC 00316414387/2021 - 194,56 - 13551332-6 - IPVA - RENAVAM / EXERC 00324807422/2021 - 194,56 - **JOAO DE JESUS GONCALVES CHIQUITTI - 780682669-68 -** 13556521-0 - IPVA - RENAVAM / EXERC 00760256454/2021 - 419,43 - **JOAO DE MORAIS CASTRO - 708349549-15 -** 13559221-8 - IPVA - RENAVAM / EXERC 00762655844/2021 - 396,52 - **JOAO DE MOURA E SILVA - 036117538-82 -** 13549432-1 - IPVA - RENAVAM / EXERC 00777857251/2021 - 238,26 - **JOAO DE OLIVEIRA CARNEIRO - 859961739-72 -** 13565287-3 - IPVA - RENAVAM / EXERC 00392963647/2021 - 194,56 - **JOAO DE SOUZA - 188036289-91 -** 13557558-5 - IPVA - RENAVAM / EXERC 00762683597/2021 - 399,20 - **JOAO DE SOUZA NETO - 007311478-20 -** 13561996-5 - IPVA - RENAVAM / EXERC 00465714390/2021 - 223,81 - **JOAO DE SOUZA PROENCA - 019963109-33 -** 13560020-2 - IPVA - RENAVAM / EXERC 00452189209/2021 - 194,56 - **JOAO DERLEI DOS SANTOS - 652810129-91 -** 03653280-7 - IAP - AUTO INFRACAO 00110216 - 111.338,73 - **JOAO DIAS - 011935779-85 -** 13544876-1 - IPVA - RENAVAM / EXERC 00335935346/2021 - 169,57 - **JOAO DIRCEU DOS SANTOS - 049445589-61 -** 13540658-9 - IPVA - RENAVAM / EXERC 00755898850/2021 - 543,39 - **JOAO DO CARMO - 748647009-82 -** 13553682-2 - IPVA - RENAVAM / EXERC 00775649465/2021 - 164,72 - **JOAO DOMECIANU NETO - 440547608-05 -** 13566148-1 - IPVA - RENAVAM / EXERC 00151791201/2022 - 1.545,38 - **JOAO DOMINGOS DE OLIVEIRA PRESTES - 921714439-87 -** 13547511-4 - IPVA - RENAVAM / EXERC 00756307414/2021 - 380,19 - **JOAO DOMINGOS DOS SANTOS - 127435779-91 -** 13557860-6 - IPVA - RENAVAM / EXERC 00327117141/2022 - 4.632,77 - **JOAO DOMINGOS FLORENCIO - 621479869-68 -** 13541633-9 - IPVA - RENAVAM / EXERC 00904107922/2022 - 932,07 - **JOAO DONIZETE DE SOUZA - 024470869-03 -** 13560445-3 - IPVA - RENAVAM / EXERC 00759775044/2021 - 168,40 - **JOAO DONIZETI RIBEIRO - 938812239-91 -** 13547330-8 - IPVA - RENAVAM / EXERC 00770828159/2021 - 423,48 - **JOAO DOS REIS PEREIRA - 135307038-77 -** 13544074-4 - IPVA - RENAVAM / EXERC 00764100700/2021 - 460,48 - **JOAO DOS REIS SILVA - 024468049-34 -** 13550617-6 - IPVA - RENAVAM / EXERC 00766188647/2021 - 390,62 - **JOAO DOS SANTOS - 028489639-05 -** 13558686-2 - IPVA - RENAVAM / EXERC 00775903396/2021 - 397,45 - **JOAO DOS SANTOS - 405073439-72 -** 13559274-9 - IPVA - RENAVAM / EXERC 00453958648/2021 - 212,15 - **JOAO DOS SANTOS ARAUJO DA SILVA - 79110417/0001-67 -** 13542008-5 - IPVA - RENAVAM / EXERC 00886859743/2022 - 719,54 - **JOAO ECTOR DA SILVA - 095945436-55 -** 13553346-7 - IPVA -

RENAVAM / EXERC 00178406430/2021 - 201,22 - **JOAO EDGAR DOS SANTOS - 641056609-34 -** 13559724-4 - IPVA - RENAVAM / EXERC 00768312426/2021 - 399,20 - **JOAO ELIAS ROMAO - 705644324-90 -** 13556548-2 - IPVA - RENAVAM / EXERC 01084788630/2021 - 414,59 - **JOAO ELIZIO MENDES PINTO - 150329178-26 -** 13540297-4 - IPVA - RENAVAM / EXERC 00893979619/2021 - 174,73 - **JOAO ELIZIO SLOMINSKI - 023725079-90 -** 13560374-0 - IPVA - RENAVAM / EXERC 00989590291/2022 - 1.298,23 - **JOAO ERICO DE ALMEIDA - 457522140-68 -** 13555080-9 - IPVA - RENAVAM / EXERC 00868717282/2022 - 738,45 - **JOAO ESPOSITO - 090234029-87 -** 13544226-7 - IPVA - RENAVAM / EXERC 00922166714/2021 - 162,46 - **JOAO ESTEVAM DOS SANTOS - 551816439-49 -** 13569524-6 - IPVA - RENAVAM / EXERC 00147611130/2022 - 1.147,95 - 13569957-8 - IPVA - RENAVAM / EXERC 01178942101/2022 - 502,24 - 13570371-0 - IPVA - RENAVAM / EXERC 00134968808/2022 - 276,82 - **JOAO ESTEVAO TEIXEIRA - 592428929-04 -** 13551607-4 - IPVA - RENAVAM / EXERC 00907439640/2022 - 682,73 - **JOAO EVERSON D AMICO JORGE - 650650779-91 -** 13560286-8 - IPVA - RENAVAM / EXERC 00759669350/2021 - 380,19 - **JOAO FABIO DA SILVA - 049869639-10 -** 13552558-8 - IPVA - RENAVAM / EXERC 00465481175/2022 - 1.664,48 - 13552686-0 - IPVA - RENAVAM / EXERC 00851765998/2022 - 1.026,62 - **JOAO FABIO RIBEIRO DE LIMA - 045525539-33 -** 13566391-3 - IPVA - RENAVAM / EXERC 00391310348/2021 - 253,09 - **JOAO FELIPE BRUK DOS SANTOS - 106658909-74 -** 13545211-4 - IPVA - RENAVAM / EXERC 00761584110/2021 - 399,15 - **JOAO FELIPE FERREIRA DA LUZ - 076158759-43 -** 13548635-3 - IPVA - RENAVAM / EXERC 01297466672/2022 - 4.174,62 - **JOAO FERNANDES - 840105179-72 -** 13558287-5 - IPVA - RENAVAM / EXERC 00774526947/2021 - 399,15 - **JOAO FERNANDES FERREIRA VIEIRA - 357930239-68 -** 13538686-3 - IPVA - RENAVAM / EXERC 00753957388/2021 - 415,68 - **JOAO FERNANDO DOS SANTOS - 038423249-36 -** 13548195-5 - IPVA - RENAVAM / EXERC 00474259927/2021 - 212,15 - **JOAO FERNANDO SOARES - 007342499-42 -** 13560572-7 - IPVA - RENAVAM / EXERC 00346365236/2021 - 194,56 - **JOAO FERREIRA COSTA - 023961759-20 -** 13569982-9 - IPVA - RENAVAM / EXERC 00226281124/2022 - 971,17 - **JOAO FERREIRA FRANCA - 047673199-27 -** 13562933-2 - IPVA - RENAVAM / EXERC 00254161448/2022 - 5.212,39 - **JOAO FLAVIO BASEGIO - 071450679-60 -** 13557310-8 - IPVA - RENAVAM / EXERC 00764984136/2021 - 402,79 - **JOAO FRANCISCO DA SILVA - 048857139-19 -** 13554983-5 - IPVA - RENAVAM / EXERC 01074930999/2022 - 535,95 - **JOAO FRANCISCO DE OLIVEIRA - 238817399-04 -** 13566794-3 - IPVA - RENAVAM / EXERC 00883346672/2021 - 147,50 - **JOAO FRANCISCO DO COUTO - 577991569-53 -** 13539198-0 - IPVA - RENAVAM / EXERC 01214663017/2022 - 1.110,27 - **JOAO FRANCISCO FERREIRA DA LUZ - 738545499-20 -** 13552138-8 - IPVA - RENAVAM / EXERC 00327209798/2021 - 194,56 - **JOAO FRANCISCO FREITAS DOS SANTOS - 039705629-02 -** 13561609-5 - IPVA - RENAVAM / EXERC 00752863320/2021 - 379,80 - **JOAO FRANCISCO GOMES - 526035044-87 -** 13550897-7 - IPVA - RENAVAM / EXERC 00782248780/2021 - 174,64 - **JOAO FRANCISCO MIKALOSKI - 031685679-73 -** 13546868-1 - IPVA - RENAVAM / EXERC 00786858885/2021 - 219,69 - **JOAO FRANCISCO NETO - 852528919-15 -** 13558712-5 - IPVA - RENAVAM / EXERC 00321994957/2021 - 194,56 - **JOAO FRANCISCO XAVIER NETO - 687683979-68 -** 13541373-9 - IPVA - RENAVAM / EXERC 00766654311/2021 - 432,28 - **JOAO FRAUZINO KOLTUN - 872986439-91 -** 13569810-5 - IPVA - RENAVAM / EXERC 00889135657/2021 - 145,66 - **JOAO GABRIEL ALCANTARA - 091735239-41 -** 13556181-9 - IPVA - RENAVAM / EXERC 00870582410/2022 - 655,13 - **JOAO GABRIEL BUCZKO - 071136879-11 -** 13553644-0 - IPVA - RENAVAM / EXERC 00181539462/2021 - 317,89 - **JOAO GABRIEL DA ROCHA - 100238989-50 -** 13544772-2 - IPVA - RENAVAM / EXERC 00832162272/2021 - 464,70 - **JOAO GABRIEL DE SOUZA - 111639199-69 -** 13556039-1 - IPVA - RENAVAM / EXERC 00956632289/2022 - 199,73 - **JOAO GABRIEL DOS SANTOS CARDOSO - 097153159-50 -** 13563703-3 - IPVA - RENAVAM / EXERC 01131251692/2022 - 3.646,18 - **JOAO GABRIEL FALCAO ME - 26126463/0001-98 -** 13569478-9 - IPVA - RENAVAM / EXERC 01103388972/2022 - 4.296,40 - **JOAO GABRIEL FRANCESQUINI DE OLIVEIRA - 100117409-73 -** 13540093-9 - IPVA - RENAVAM / EXERC 00755951654/2021 - 472,29 - **JOAO GABRIEL FRANCISCO BALHARINI DOS SANTOS - 106921979-74 -** 13556596-2 - IPVA - RENAVAM / EXERC 00757305423/2021 - 182,30 - **JOAO GABRIEL HORACIO DOS SANTOS - 103326479-27 -** 13545637-3 - IPVA - RENAVAM / EXERC 00801236886/2021 - 197,97 - **JOAO GASPAR - 318623229-53 -** 13564177-4 - IPVA - RENAVAM / EXERC 00762438576/2021 - 396,52 - **JOAO GELINSKI - 669209229-91 -** 13564223-1 - IPVA - RENAVAM / EXERC 00961596163/2022 - 1.784,71 - **JOAO GEOVANE DE AVILA - 081134019-89 -** 13561991-4 - IPVA - RENAVAM / EXERC 00761749578/2021 - 456,69 - **JOAO GERALDO BARROS - 057014209-14 -** 13569879-2 - IPVA - RENAVAM / EXERC 01002944225/2022 - 3.858,15 - **JOAO GILBERTO GRABOSKI DE LIMA - 321785819-00 -** 13562899-9 - IPVA - RENAVAM / EXERC 00170475883/2022 - 2.442,92 - 13563237-6 - IPVA - RENAVAM / EXERC 01036539145/2022 - 580,44 - **JOAO GILMAR DE MATOS - 523016729-72 -** 13540069-6 - IPVA - RENAVAM / EXERC 00795074034/2021 - 178,46 - **JOAO GODINHO PEIXOTO - 588164109-49 -** 13553872-8 - IPVA - RENAVAM / EXERC 00886610524/2021 - 145,66 - **JOAO GOMES DA SILVA - 025337088-44 -** 13541305-4 - IPVA - RENAVAM / EXERC 00763661490/2021 - 549,39 - **JOAO GOMES PAULINO FILHO - 240327869-68 -** 13550686-9 - IPVA - RENAVAM / EXERC 00147675723/2022 - 1.961,83 - **JOAO GONCALVES DE OLIVEIRA - 773480799-20 -** 13540339-3 - IPVA - RENAVAM / EXERC 00758356455/2021 - 481,68 - **JOAO GONCALVES DOS SANTOS - 509875859-91 -** 13571000-8 - IPVA - RENAVAM / EXERC 00774070358/2021 - 377,94 - **JOAO GONCALVES GALDINO - 392176639-72 -** 13551548-5 - IPVA - RENAVAM / EXERC 00762709987/2021 - 364,03 - **JOAO GONZAGA - 033057798-02 -** 13565444-2 - IPVA - RENAVAM / EXERC 00133380238/2021 - 146,65 - **JOAO GUEDES DE SOUSA - 329076139-87 -** 13550833-0 - IPVA - RENAVAM / EXERC 00755296621/2021 - 335,17 - **JOAO GUILHERME COSTA - 020429209-32 -** 13554476-0 - IPVA - RENAVAM / EXERC 00764481924/2021 - 321,56 - **JOAO GUILHERME DA GAMA - 087753409-84 -** 13559215-3 - IPVA - RENAVAM / EXERC 00332763617/2021 - 194,56 - **JOAO GUILHERME DE CASTRO - 474190751-15 -** 13554909-6 - IPVA - RENAVAM / EXERC 00768638909/2021 - 424,48 - **JOAO GUILHERME MAFRA - 018041309-07 -** 13545736-1 - IPVA - RENAVAM / EXERC 00955636833/2021 - 154,12 - **JOAO HENRIQUE DE SOUZA - 034280279-81 -** 13543593-7 - IPVA - RENAVAM / EXERC 00480511063/2021 - 212,15 - **JOAO HENRIQUE FARIA - 079412149-70 -** 13550740-7 - IPVA - RENAVAM / EXERC 00413184110/2021 - 194,56 - **JOAO HENRIQUE GONCALVES - 482450469-49 -** 13545027-8 - IPVA - RENAVAM / EXERC 00771234783/2021 - 152,48 - **JOAO HENRIQUE PORTO E SILVA - 272137650-00 -** 13568094-0 - IPVA - RENAVAM / EXERC 00766335275/2021 - 182,30 - **JOAO HENRIQUE WEBB - 013236329-13 -** 13568028-1 - IPVA - RENAVAM / EXERC 00489769578/2022 - 1.064,77 - 13568556-9 - IPVA - RENAVAM / EXERC 00822492407/2022 - 751,78 - **JOAO HERNANDO RICARDO - 510559619-68 -** 13540771-2 - IPVA - RENAVAM / EXERC 00771887256/2021 - 565,77 - **JOAO HOFFMANN DE OLIVEIRA - 746372409-30 -** 13538658-8 - IPVA - RENAVAM / EXERC 00772906939/2021 - 546,58 - **JOAO HUMBERTO HENN - 776472469-68 -** 13543619-4 - IPVA - RENAVAM / EXERC 00758565194/2021 - 164,72 - **JOAO IBERAN DELFINO - 519959569-53 -** 13550785-7 - IPVA - RENAVAM / EXERC 00759599580/2021 - 462,23 - **JOAO INOCENCIO RODRIGUES JUNIOR - 045598049-74 -** 13555053-1 - IPVA - RENAVAM / EXERC 00524470731/2021 - 293,32 - **JOAO IRINEU ALVES DE CASTRO - 715383999-20 -** 13541983-4 - IPVA - RENAVAM / EXERC 00757802303/2021 - 472,29 - **JOAO ISAIAS PEDRO JUNIOR - 095204299-13 -** 13553248-7 - IPVA - RENAVAM / EXERC 00775590177/2021 - 441,30 - **JOAO ISMAEL CARNEIRO - 091574959-98 -** 13540089-0 - IPVA - RENAVAM / EXERC 00328681474/2021 - 194,56 - **JOAO IVO AMARANTE - 034159359-14 -** 13542862-0 - IPVA - RENAVAM / EXERC 00824870824/2021 - 416,23 - **JOAO IZAIAS DE LIMA - 509973869-91 -** 13559262-5 - IPVA - RENAVAM / EXERC 00370350014/2021 - 196,60 - **JOAO JORGE MARQUES - 619374019-87 -** 13543762-0 - IPVA - RENAVAM / EXERC 00271782463/2022 - 1.822,95 - 13544083-3 - IPVA - RENAVAM / EXERC 00490744869/2022 - 425,45 - **JOAO JOSE GUILHERME FILHO - 093306889-18 -** 13550120-4 - IPVA - RENAVAM / EXERC 00755096800/2021 - 462,89 - **JOAO JOSE LUIZ - 475616379-34 -** 13544535-5 - IPVA - RENAVAM / EXERC 00770628613/2021 - 399,20 - **JOAO JOSE NUNES DA LUZ - 971720819-00 -** 13562579-5 - IPVA - RENAVAM / EXERC 00395736293/2021 - 194,56 - **JOAO JOSE PINHEIRO NETO - 069284759-60 -** 13538132-2 - IPVA - RENAVAM / EXERC 00756976260/2021 - 481,68 - **JOAO JULIANO CONASZEWSKI - 099332919-55 -** 13558311-1 - IPVA - RENAVAM / EXERC 00398974527/2021 - 246,33 - **JOAO JUNIOR BORBA - 564835709-53 -** 13550159-0 - IPVA - RENAVAM / EXERC 00763979562/2021 - 399,20 - **JOAO KENEDI RIBEIRO ANTUNES - 057719079-28 -** 13541358-5 - IPVA - RENAVAM / EXERC 00757311504/2021 - 459,59 - **JOAO LOPES - 587515139-00 -** 13554703-4 - IPVA - RENAVAM / EXERC 00940035502/2021 - 216,88 - **JOAO LOPES FILHO - 397881809-49 -** 13557559-3 - IPVA - RENAVAM / EXERC 00768729696/2021 - 591,27 - **JOAO LUCAS BATISTA DA SILVA - 111371319-42 -** 13565636-4 - IPVA - RENAVAM / EXERC 00376928212/2021 - 271,34 - **JOAO LUCAS CAETANO BRAZ - 059763729-61 -** 13561407-6 - IPVA - RENAVAM / EXERC 00910434506/2022 - 1.524,88 - **JOAO LUCAS DE OLIVEIRA - 355743068-59 -** 13559153-0 - IPVA - RENAVAM / EXERC 00827605650/2021 - 245,40 - **JOAO LUCIANO FERREIRA DE OLIVEIRA - 803229210-15 -** 13556312-9 - IPVA - RENAVAM / EXERC 00752006711/2021 - 419,43 - **JOAO LUCIANO NOLASCO - 064811419-82 -** 13570192-0 - IPVA - RENAVAM / EXERC 00332273865/2021 - 196,60 - **JOAO LUIS GALINDO - 847733599-00 -** 13539437-8 - IPVA - RENAVAM / EXERC 00771409117/2021 - 474,55 - **JOAO LUIS MIRANDA - 720976399-68 -** 03653302-1 - DESAPROVACAO/ CONTAS - CET. T. CONTAS 0532/2025 - 109.814,85 - **JOAO LUIZ BARBOSA - 021160899-80 -** 13570535-7 - IPVA - RENAVAM / EXERC 00157117430/2022 - 276,82 - **JOAO LUIZ BIANCKE - 926882849-91 -** 13554895-2 - IPVA - RENAVAM / EXERC 00772736979/2021 - 416,74 - **JOAO LUIZ CORDEIRO BANACH - 870556279-15 -** 13549858-0 - IPVA - RENAVAM / EXERC 00768583578/2021 - 396,52 - **JOAO LUIZ DE SOUZA - 832632509-06 -** 13542967-8 - IPVA - RENAVAM / EXERC 00764330764/2021 - 501,70 - **JOAO LUIZ PEREIRA SOARES - 091540919-42 -** 13557190-3 - IPVA - RENAVAM / EXERC 00795088760/2021 - 148,15 - **JOAO LUIZ RODER - 361785359-53 -** 13545624-1 - IPVA - RENAVAM / EXERC 00824607040/2022 - 178,25 - **JOAO LUIZ STABELINI - 564072039-53 -** 13558968-3 - IPVA - RENAVAM / EXERC 00959607021/2022 - 1.234,84 - **JOAO M. A. B. DE CAMARGO & CIA LTDA ME - 10486718/0001-93 -** 13557586-0 - IPVA - RENAVAM / EXERC 00259068632/2022 - 1.725,03 - **JOAO MACARIO DA SILVA - 331512109-53 -** 13539518-8 - IPVA - RENAVAM / EXERC 00769050913/2021 - 474,55 - **JOAO MAICON DE OLIVEIRA DE JESUS - 124939729-45 -** 13544338-7 - IPVA - RENAVAM / EXERC 01062844324/2021 - 164,63 - **JOAO MANHA PRIETO - 793384969-53 -** 13549771-1 - IPVA - RENAVAM / EXERC 00536586225/2022 - 1.957,21 - **JOAO MANOEL DA SILVA - 348990909-78 -** 13546847-9 - IPVA - RENAVAM / EXERC 01173797782/2021 - 470,09 - **JOAO MANOEL DA SILVA - 039628199-08 -** 13555393-0 - IPVA - RENAVAM / EXERC 01089707476/2021 - 378,38 - **JOAO MANOEL JESUINO - 483509589-87 -** 13551255-9 - IPVA - RENAVAM / EXERC 00776140752/2021 - 148,15 - **JOAO MANOEL MENDES - 150258299-68 -** 13544698-0 - IPVA - RENAVAM / EXERC 00754163679/2021 - 456,69 - **JOAO MARCELINO DA VEIGA GARCIA - 200491029-15 -** 13564730-6 - IPVA - RENAVAM / EXERC 00905929640/2021 - 259,80 - **JOAO MARCELO MONTIEL - 050949129-41 -** 13567482-6 - IPVA - RENAVAM / EXERC 00910864730/2022 - 184,60 - **JOAO MARCELO WENDLER - 050077539-71 -** 13542755-1 - IPVA - RENAVAM / EXERC 00773266305/2021 - 423,48 - **JOAO MARCIO CUBAS TRANSPORTES - 19585135/0001-94 -** 13548841-0 - IPVA - RENAVAM / EXERC 00824373413/2021 - 244,13 - **JOAO MARCIRIO DE OLIVEIRA - 512753849-00 -** 13549742-8 - IPVA - RENAVAM / EXERC 00754735168/2021 - 380,19 - **JOAO MARCOLA FILHO - 529089509-44 -** 13564293-2 - IPVA - RENAVAM / EXERC 00485343967/2021 - 169,57 - **JOAO MARCOS BERTOLINO VICENTE - 337996558-83 -** 13571739-8 - IPVA - RENAVAM / EXERC 01236137113/2022 - 3.427,32 - **JOAO MARCOS BLUM - 640089919-72 -** 13552649-5 - IPVA - RENAVAM / EXERC 00752699130/2021 - 456,69 - **JOAO MARCOS CORDEIRO DE OLIVEIRA - 110557489-03 -** 13539467-0 - IPVA - RENAVAM / EXERC 00880234040/2021 - 145,66 - **JOAO MARCOS DA CONCEICAO MALAQUIAS - 074745899-58 -** 13545964-0 - IPVA - RENAVAM / EXERC 00942698584/2021 - 374,10 - **JOAO**

Diário Oficial Certificado Digitalmente
O Departamento de Imprensa Oficial do Estado do Paraná, da garantia de autenticidade deste documento, desde que visualizado através do site http://www.imprensaoficial.pr.gov.br

MARCOS DA CRUZ OLIVEIRA - 087556919-60 - 13538391-0 - IPVA - RENAVAM / EXERC 00595924794/2021 - 301,56 - **JOAO MARCOS DA SILVA VIEIRA - 094324249-52 -** 13555880-0 - IPVA - RENAVAM / EXERC 00328121487/2021 - 194,56 - **JOAO MARCOS DE ALMEIDA - 642789309-25 -** 13564829-9 - IPVA - RENAVAM / EXERC 00496928082/2022 - 2.909,04 - **JOAO MARCOS DEL ANHOL - 058811079-50 -** 13567441-9 - IPVA - RENAVAM / EXERC 00597993661/2022 - 2.063,65 - **JOAO MARCOS NAVARRO - 052841579-40 -** 13553198-7 - IPVA - RENAVAM / EXERC 00554978989/2022 - 2.021,72 - **JOAO MARCOS ORKOSKI DOS SANTOS - 123398159-59 -** 13541063-2 - IPVA - RENAVAM / EXERC 00785326766/2021 - 197,97 - **JOAO MARIA ALVES DA SILVA - 595038589-68 -** 13547735-4 - IPVA - RENAVAM / EXERC 00192991051/2021 - 180,34 - **JOAO MARIA ALVES DE LIMA - 313276148-63 -** 13562866-2 - IPVA - RENAVAM / EXERC 00989045897/2021 - 145,43 - **JOAO MARIA ALVES MARTINS - 339544539-91 -** 13556798-1 - IPVA - RENAVAM / EXERC 00769461522/2021 - 474,55 - **JOAO MARIA ALVES TEIXEIRA - 354914699-04 -** 13557078-8 - IPVA - RENAVAM / EXERC 00778813967/2021 - 274,63 - **JOAO MARIA BATISTA VISBISKI - 055893799-38 -** 13558187-9 - IPVA - RENAVAM / EXERC 01121705470/2021 - 203,46 - **JOAO MARIA BUENO - 497810739-34 -** 13541770-0 - IPVA - RENAVAM / EXERC 00771369913/2021 - 481,68 - **JOAO MARIA CARNEIRO - 904056509-06 -** 13565233-4 - IPVA - RENAVAM / EXERC 00115912401/2022 - 948,27 - **JOAO MARIA CARNEIRO - 096335629-10 -** 13557579-8 - IPVA - RENAVAM / EXERC 00773397744/2021 - 182,43 - **JOAO MARIA CUNHA DOS SANTOS - 073184469-67 -** 13562661-9 - IPVA - RENAVAM / EXERC 00461133830/2021 - 196,60 - **JOAO MARIA DA COSTA - 087095649-34 -** 13553080-8 - IPVA - RENAVAM / EXERC 00833021702/2021 - 454,99 - **JOAO MARIA DA SILVA - 779498979-53 -** 13555533-9 - IPVA - RENAVAM / EXERC 00850392829/2021 - 225,88 - **JOAO MARIA DA SILVEIRA - 087689949-15 -** 13565642-9 - IPVA - RENAVAM / EXERC 01106653073/2022 - 3.274,04 - **JOAO MARIA DE CAMPOS - 444998689-04 -** 13558433-9 - IPVA - RENAVAM / EXERC 00320940420/2022 - 1.031,79 - **JOAO MARIA DE FRANCA - 011041999-55 -** 13547762-1 - IPVA - RENAVAM / EXERC 00752148400/2021 - 399,20 - **JOAO MARIA DE LIMA - 866050461-53 -** 13544949-0 - IPVA - RENAVAM / EXERC 00775838497/2021 - 462,46 - **JOAO MARIA DE SOUZA - 024993609-76 -** 13563253-8 - IPVA - RENAVAM / EXERC 00885719212/2022 - 600,08 - **JOAO MARIA DO NASCIMENTO - 287550149-68 -** 13563181-7 - IPVA - RENAVAM / EXERC 00460751581/2021 - 196,60 - **JOAO MARIA DOS SANTOS - 196529259-34 -** 13558652-8 - IPVA - RENAVAM / EXERC 00335696759/2021 - 194,56 - **JOAO MARIA DOS SANTOS - 510072079-49 -** 13552969-9 - IPVA - RENAVAM / EXERC 00758368259/2021 - 423,48 - **JOAO MARIA DOS SANTOS - 881703909-82 -** 13553092-1 - IPVA - RENAVAM / EXERC 00465521053/2021 - 168,95 - **JOAO MARIA DOS SANTOS - 193125989-53 -** 13542834-5 - IPVA - RENAVAM / EXERC 00755432657/2021 - 399,20 - **JOAO MARIA DOS SANTOS FILHO - 643104859-87 -** 13540997-9 - IPVA - RENAVAM / EXERC 00839156022/2021 - 173,94 - **JOAO MARIA FERNANDES - 372515209-82 -** 13567790-6 - IPVA - RENAVAM / EXERC 00910363110/2021 - 167,73 - **JOAO MARIA FERREIRA DOS SANTOS - 060686399-08 -** 13559356-7 - IPVA - RENAVAM / EXERC 00531398960/2021 - 200,94 - **JOAO MARIA FRANCO CAVALHEIRO - 080000049-84 -** 13564023-9 - IPVA - RENAVAM / EXERC 00330790366/2021 - 196,60 - **JOAO MARIA GOUVEIA - 473706109-34 -** 13567853-8 - IPVA - RENAVAM / EXERC 00332859916/2021 - 168,41 - **JOAO MARIA KOEHLER - 611898559-68 -** 13552678-9 - IPVA - RENAVAM / EXERC 00764779826/2021 - 456,69 - **JOAO MARIA LASKA - 354385929-34 -** 13550333-9 - IPVA - RENAVAM / EXERC 01147112816/2021 - 380,85 - **JOAO MARIA LUIZ DE PAULA - 053270619-65 -** 13543323-3 - IPVA - RENAVAM / EXERC 00756673585/2021 - 472,29 - **JOAO MARIA MACHADO - 676655359-68 -** 13539796-2 - IPVA - RENAVAM / EXERC 00914421182/2021 - 153,89 - **JOAO MARIA MACHADO - 975395629-00 -** 13555559-2 - IPVA - RENAVAM / EXERC 00764138812/2021 - 399,20 - **JOAO MARIA MARCONDES CARNEIRO - 306365319-53 -** 13563802-1 - IPVA - RENAVAM / EXERC 00947323830/2022 - 3.896,79 - **JOAO MARIA MIRANDA DOMINGUES - 071895879-93 -** 13568368-0 - IPVA - RENAVAM / EXERC 00841411425/2022 - 522,53 - **JOAO MARIA MOREIRA DA SILVA - 253859509-63 -** 13540122-6 - IPVA - RENAVAM / EXERC 00937801216/2021 - 153,89 - **JOAO MARIA PERES - 497805659-49 -** 13550271-5 - IPVA - RENAVAM / EXERC 00776779397/2021 - 396,52 - **JOAO MARIA PIRES DOS SANTOS - 052084319-39 -** 13563935-4 - IPVA - RENAVAM / EXERC 00859593908/2021 - 303,22 - **JOAO MARIA RAMOS - 340073189-72 -** 13566536-3 - IPVA - RENAVAM / EXERC 01243018922/2021 - 145,55 - **JOAO MARIA RIBEIRO DA SILVA - 841818429-91 -** 13553081-6 - IPVA - RENAVAM / EXERC 00780254015/2021 - 148,15 - **JOAO MARIA RODRIGUES - 021888959-32 -** 13547788-5 - IPVA - RENAVAM / EXERC 00849592283/2021 - 238,65 - **JOAO MARIA SOARES DE PAULA - 846819009-82 -** 13548992-1 - IPVA - RENAVAM / EXERC 00761879986/2021 - 472,29 - **JOAO MARIA TOBIAS - 990350739-91 -** 13566376-0 - IPVA - RENAVAM / EXERC 00761079203/2021 - 413,05 - **JOAO MARIA VIEIRA - 410532819-00 -** 13548136-0 - IPVA - RENAVAM / EXERC 00973674059/2021 - 155,17 - **JOAO MARIO FROHLICH - 059323789-72 -** 13564120-0 - IPVA - RENAVAM / EXERC 01174319752/2022 - 2.030,56 - 13564193-6 - IPVA - RENAVAM / EXERC 00874953456/2022 - 1.274,10 - **JOAO MARIO MILLEO - 183547429-20 -** 13546849-5 - IPVA - RENAVAM / EXERC 00906722888/2021 - 484,56 - **JOAO MARIO PADILHA BINO - 161026659-53 -** 13551615-5 - IPVA - RENAVAM / EXERC 00769963790/2021 - 364,03 - **JOAO MATEUS BARBOSA MORINELI - 106001579-03 -** 13546976-9 - IPVA - RENAVAM / EXERC 00765737825/2021 - 419,43 - **JOAO MATIAS HOFLER NETO - 076789209-70 -** 13549531-0 - IPVA - RENAVAM / EXERC 00818548770/2021 - 470,02 - **JOAO MAURICIO DA SILVA - 371752709-68 -** 13545790-6 - IPVA - RENAVAM / EXERC 01086766188/2022 - 2.693,53 - **JOAO MAURICIO RAMIRES - 278580659-04 -** 13559279-0 - IPVA - RENAVAM / EXERC 01200778127/2022 - 4.037,25 - 13559345-1 - IPVA - RENAVAM / EXERC 00491926545/2022 - 1.656,13 - **JOAO MAXIMINIANO - 025506059-93 -** 13556033-2 - IPVA - RENAVAM / EXERC 00785445200/2021 - 174,64 - **JOAO MIGUEL CARDOSO - 473118199-20 -** 13544208-9 - IPVA - RENAVAM / EXERC 00772256586/2021 - 396,52 - **JOAO MIGUEL RAMOS - 051030869-48 -** 13565487-6 - IPVA - RENAVAM / EXERC 00803878907/2022 - 1.315,65 - **JOAO MOACIR DO NASCIMENTO - 100837518-74 -** 13552581-2 - IPVA - RENAVAM / EXERC 00753860589/2021 - 456,69 - **JOAO MORAIS - 363673119-04 -** 13549491-7 - IPVA - RENAVAM / EXERC 00327836687/2021 - 194,56 - **JOAO MOREIRA - 489176219-53 -** 13556172-0 - IPVA - RENAVAM / EXERC 00769667791/2021 - 421,85 - **JOAO MULLER - 492944589-20 -** 13560046-6 - IPVA - RENAVAM / EXERC 00464859000/2021 - 196,60 - **JOAO NERY ARMSTRONG DOS SANTOS - 963294409-72 -** 13543660-7 - IPVA - RENAVAM / EXERC 00940368560/2021 - 173,52 - **JOAO NILSO SEUCHUCO - 581144759-00 -** 13547390-1 - IPVA - RENAVAM / EXERC 00784288208/2021 - 178,46 - **JOAO NIVALDO ARRUDA - 945489609-10 -** 13539853-5 - IPVA - RENAVAM / EXERC 00787263389/2021 - 188,83 - **JOAO NOGUEIRA DA SILVA - 350440639-91 -** 13547070-8 - IPVA - RENAVAM / EXERC 00768948010/2021 - 481,68 - **JOAO NUNES PROENCA - 389316569-04 -** 13565019-6 - IPVA - RENAVAM / EXERC 00215574486/2022 - 2.421,93 - **JOAO OBLADEN - 04793421/0001-78 -** 13567495-8 - IPVA - RENAVAM / EXERC 00575671009/2022 - 5.127,84 - **JOAO OTAVIO VIEIRA MANGILI - 056419989-31 -** 13551365-2 - IPVA - RENAVAM / EXERC 01242888508/2022 - 4.390,44 - 13551939-1 - IPVA - RENAVAM / EXERC 00372820840/2022 - 1.475,31 - **JOAO PANERARI NETO - 091270579-50 -** 13552682-7 - IPVA - RENAVAM / EXERC 00752192213/2021 - 413,05 - **JOAO PASCHOALINO DE ANDRADE - 023671229-20 -** 13555100-7 - IPVA - RENAVAM / EXERC 00340584769/2022 - 1.453,22 - 13555191-0 - IPVA - RENAVAM / EXERC 00879484845/2022 - 751,39 - 13555273-9 - IPVA - RENAVAM / EXERC 00840979754/2022 - 564,14 - 13555361-1 - IPVA - RENAVAM / EXERC 00782802230/2022 - 519,65 - **JOAO PASSOS DE ARAGAO - 380670057-53 -** 13541836-6 - IPVA - RENAVAM / EXERC 00769114849/2021 - 364,03 - **JOAO PAULINO BORATTO NETO - 037082559-41 -** 13544546-0 - IPVA - RENAVAM / EXERC 00765562766/2021 - 459,59 - **JOAO PAULINO CHAGAS DE AVIZ JUNIOR - 079771839-78 -** 13549572-7 - IPVA - RENAVAM / EXERC 00775990477/2021 - 388,27 - **JOAO PAULINO DOS SANTOS - 277249309-10 -** 13568988-2 - IPVA - RENAVAM / EXERC 00383691575/2021 - 196,60 - **JOAO PAULO ALVARENGA - 067519259-56 -** 13566011-6 - IPVA - RENAVAM / EXERC 00771054033/2021 - 423,48 - **JOAO PAULO ANTUNES - 365295818-71 -** 13570545-4 - IPVA - RENAVAM / EXERC 00877116890/2021 - 145,66 - **JOAO PAULO ANTUNES - 068947959-08 -** 13545580-6 - IPVA - RENAVAM / EXERC 00795232683/2021 - 197,97 - **JOAO PAULO AUGUSTO DA SILVA - 076552779-07 -** 13556822-8 - IPVA - RENAVAM / EXERC 00328317730/2021 - 194,56 - **JOAO PAULO BAGINSKI OLENIKI - 107751929-02 -** 13571106-3 - IPVA - RENAVAM / EXERC 00788220764/2022 - 236,86 - **JOAO PAULO BARBOSA - 075705479-00 -** 13563778-5 - IPVA - RENAVAM / EXERC 00855829311/2021 - 174,68 - **JOAO PAULO BONATO - 024993619-48 -** 13570492-0 - IPVA - RENAVAM / EXERC 00903253119/2022 - 223,96 - **JOAO PAULO CAMARGO - 074423339-90 -** 13569973-0 - IPVA - RENAVAM / EXERC 00204716381/2022 - 1.273,35 - **JOAO PAULO CARDOSO - 086714419-03 -** 13559933-6 - IPVA - RENAVAM / EXERC 00961704993/2021 - 240,62 - **JOAO PAULO CARVALHO DOS SANTOS - 086541179-40 -** 13538822-0 - IPVA - RENAVAM / EXERC 00757548105/2021 - 182,43 - **JOAO PAULO COGHETTO - 098837509-51 -** 13561424-6 - IPVA - RENAVAM / EXERC 01260273943/2022 - 716,77 - **JOAO PAULO CUSTODIO - 073019329-28 -** 13553640-7 - IPVA - RENAVAM / EXERC 00117266710/2021 - 166,42 - **JOAO PAULO DA COSTA - 745166989-00 -** 13559865-8 - IPVA - RENAVAM / EXERC 00790707470/2021 - 178,46 - **JOAO PAULO DA COSTA PEREIRA - 076271589-82 -** 13538824-6 - IPVA - RENAVAM / EXERC 00476797276/2021 - 212,15 - **JOAO PAULO DE SOUZA BARBOZA - 077908929-40 -** 13546355-8 - IPVA - RENAVAM / EXERC 00762434759/2021 - 460,48 - **JOAO PAULO DELVECHIO - 073404379-16 -** 13562461-6 - IPVA - RENAVAM / EXERC 00336128754/2021 - 194,56 - **JOAO PAULO DMYTERKO - 080233569-17 -** 13558923-3 - IPVA - RENAVAM / EXERC 00328132730/2021 - 168,41 - **JOAO PAULO FERREIRA LIMA - 011873151-33 -** 13546645-0 - IPVA - RENAVAM / EXERC 00934709700/2021 - 153,89 - **JOAO PAULO FIGNER DE LUNA - 060512156-70 -** 13548124-6 - IPVA - RENAVAM / EXERC 00375015469/2021 - 225,40 - **JOAO PAULO FIORI - 048067839-19 -** 13563068-3 - IPVA - RENAVAM / EXERC 00954696964/2022 - 655,68 - **JOAO PAULO FLORIANI - 020849639-40 -** 13551571-0 - IPVA - RENAVAM / EXERC 00765368048/2021 - 459,59 - **JOAO PAULO GARBELINI - 009394829-83 -** 13569298-0 - IPVA - RENAVAM / EXERC 00945077440/2021 - 153,91 - **JOAO PAULO GOMES DA SILVA - 085398019-57 -** 13571693-6 - IPVA - RENAVAM / EXERC 00390862886/2021 - 194,56 - **JOAO PAULO GOMES DA SILVA - 012312762-90 -** 13545330-7 - IPVA - RENAVAM / EXERC 00392673720/2021 - 216,81 - **JOAO PAULO GOMES HURTADO - 074393359-10 -** 13542233-9 - IPVA - RENAVAM / EXERC 00753468212/2021 - 512,35 - **JOAO PAULO GUILHERME DA SILVA - 080219739-60 -** 13550176-0 - IPVA - RENAVAM / EXERC 00874549990/2021 - 260,34 - **JOAO PAULO HERCULANO - 090602969-40 -** 13545827-9 - IPVA - RENAVAM / EXERC 00779218817/2021 - 197,97 - **JOAO PAULO KLOSSOSKI - 077026179-50 -** 13551120-0 - IPVA - RENAVAM / EXERC 00769896057/2021 - 144,73 - **JOAO PAULO MARCONDES - 051489579-99 -** 13557033-8 - IPVA - RENAVAM / EXERC 00330305506/2021 - 194,56 - **JOAO PAULO NUNES - 337804668-64 -** 13547772-9 - IPVA - RENAVAM / EXERC 00308205189/2021 - 258,75 - **JOAO PAULO NUNES - FUNERARIA - 15411586/0001-54 -** 13549999-4 - IPVA - RENAVAM / EXERC 00487832159/2021 - 239,69 - **JOAO PAULO OLIVEIRA BENEDITO - 072458899-02 -** 13569361-8 - IPVA - RENAVAM / EXERC 00912140011/2021 - 153,89 - **JOAO PAULO OLIVEIRA DE JESUS - 057011845-01 -** 13566674-2 - IPVA - RENAVAM / EXERC 00283841818/2021 - 194,56 - **JOAO PAULO OLIVEIRA DE PAULA - 084879089-85 -** 13565248-2 - IPVA - RENAVAM / EXERC 00912178493/2021 - 153,89 - **JOAO PAULO PEREIRA LIMA - 008485409-05 -** 13565108-7 - IPVA - RENAVAM / EXERC 00455025690/2021 - 236,39 - **JOAO PAULO RAMOS FERREIRA - 031067329-11 -** 13538273-6 - IPVA - RENAVAM / EXERC 01149050001/2021 - 637,79 - **JOAO PAULO RIBAS MELO - 045872579-07 -** 13562161-7 - IPVA - RENAVAM / EXERC 00896953270/2022 - 192,49 - **JOAO PAULO SANTOS - 070523909-81 -** 13552624-0 - IPVA - RENAVAM / EXERC 00761677747/2021 - 456,69 - **JOAO PAULO SIQUEIRA DELISE - 102441879-08 -** 13570252-8 - IPVA - RENAVAM / EXERC 00321884388/2022 - 293,65 - **JOAO PAULO SOARES - 036367419-50 -** 13556336-6 - IPVA - RENAVAM / EXERC 00752925628/2021 - 399,20 - **JOAO**

PAULO VILELA - 077988459-09 - 13553086-7 - IPVA - RENAVAM / EXERC 00349541647/2021 - 236,39 - **JOAO PAULO ZANCHETTA - 038749999-71 -** 13542957-0 - IPVA - RENAVAM / EXERC 00754757390/2021 - 531,53 - **JOAO PEDRO ALVES - 077595069-61 -** 13538782-7 - IPVA - RENAVAM / EXERC 00772428620/2021 - 399,15 - **JOAO PEDRO BITENCOURT RODRIGUES - 179535370-87 -** 13547950-0 - IPVA - RENAVAM / EXERC 00786582618/2021 - 188,83 - **JOAO PEDRO DE CAMPOS - 804149749-72 -** 13539714-8 - IPVA - RENAVAM / EXERC 00769969836/2021 - 396,52 - **JOAO PEDRO DE SA - 039863661-30 -** 13568474-0 - IPVA - RENAVAM / EXERC 01281013860/2022 - 1.281,90 - **JOAO PEDRO DOS SANTOS - 075051459-08 -** 13558830-0 - IPVA - RENAVAM / EXERC 01114789841/2021 - 203,46 - **JOAO PEDRO DOS SANTOS - 608260299-49 -** 13539236-7 - IPVA - RENAVAM / EXERC 00912145765/2021 - 477,08 - **JOAO PEDRO GONCALVES DE MATTOS - 135673489-81 -** 13551999-5 - IPVA - RENAVAM / EXERC 00847189023/2022 - 2.282,30 - **JOAO PEDRO NUNES - 332862729-49 -** 13545204-1 - IPVA - RENAVAM / EXERC 00755395891/2021 - 399,20 - **JOAO PEDRO OGEDA - 056975939-02 -** 13565576-7 - IPVA - RENAVAM / EXERC 00840079605/2021 - 222,47 - **JOAO PEDRO PEREIRA - 099281169-46 -** 13539832-2 - IPVA - RENAVAM / EXERC 00786069740/2021 - 148,15 - **JOAO PEDRO ROSA DOS SANTOS - 093330439-00 -** 13551666-0 - IPVA - RENAVAM / EXERC 00755279913/2021 - 423,48 - **JOAO PEDRO SCHMIDT - 117253859-02 -** 13546370-1 - IPVA - RENAVAM / EXERC 00801831393/2022 - 917,52 - **JOAO PEDRO TAVARES TOSTI - 099517359-16 -** 13540781-0 - IPVA - RENAVAM / EXERC 00888645660/2021 - 145,66 - **JOAO PELEGRINOTTI ARTEMAN - 808651199-53 -** 13539191-3 - IPVA - RENAVAM / EXERC 00766969371/2021 - 423,48 - **JOAO PEREIRA - 781506559-72 -** 13553649-0 - IPVA - RENAVAM / EXERC 01122314105/2021 - 164,96 - **JOAO PEREIRA - 575630479-72 -** 13564292-4 - IPVA - RENAVAM / EXERC 01217218430/2022 - 5.466,30 - **JOAO PEREIRA DA LUZ - 473281939-72 -** 13571533-6 - IPVA - RENAVAM / EXERC 00340774967/2021 - 194,56 - **JOAO PEREIRA DA SILVA - 515070219-68 -** 13567345-5 - IPVA - RENAVAM / EXERC 00770919790/2021 - 423,48 - **JOAO PEREIRA DOS SANTOS - 055111329-42 -** 13542002-6 - IPVA - RENAVAM / EXERC 00762682566/2021 - 462,46 - **JOAO PEREIRA DOS SANTOS - 511538239-34 -** 13558004-0 - IPVA - RENAVAM / EXERC 00412832135/2021 - 236,39 - **JOAO PEREIRA FILHO - 087519279-34 -** 13544900-8 - IPVA - RENAVAM / EXERC 00771736746/2021 - 504,99 - **JOAO PIEMONTE JUNIOR - 316934908-20 -** 13550976-0 - IPVA - RENAVAM / EXERC 00762935790/2021 - 866,90 - **JOAO PRADO DA SILVEIRA - 324904889-53 -** 13553518-4 - IPVA - RENAVAM / EXERC 00768227267/2021 - 337,72 - **JOAO PYTLAK - 057314769-85 -** 13570618-3 - IPVA - RENAVAM / EXERC 00933889305/2022 - 354,54 - **JOAO QUINSLER VELOSO - 035069249-15 -** 13548604-3 - IPVA - RENAVAM / EXERC 00775724920/2021 - 472,29 - **JOAO RAFAEL BITENCOURT - 027275899-05 -** 13562956-1 - IPVA - RENAVAM / EXERC 00761122087/2021 - 396,52 - **JOAO RAFAEL DA SILVA - 101151489-30 -** 13541607-0 - IPVA - RENAVAM / EXERC 00764284126/2021 - 459,59 - **JOAO RAUL GUSSO - 519520419-53 -** 13549886-6 - IPVA - RENAVAM / EXERC 00774852461/2021 - 466,35 - **JOAO REINALDO DE OLIVEIRA - 702609239-15 -** 13551324-5 - IPVA - RENAVAM / EXERC 01049246460/2022 - 2.817,30 - **JOAO RICARDO BENTO - 030315719-40 -** 13547073-2 - IPVA - RENAVAM / EXERC 01192533884/2022 - 3.915,80 - **JOAO RICARDO BUMILLER - 032965229-05 -** 13547745-1 - IPVA - RENAVAM / EXERC 00776678124/2021 - 423,33 - **JOAO RICARDO BUSH - 011909169-08 -** 13556955-0 - IPVA - RENAVAM / EXERC 00939528720/2022 - 3.022,09 - **JOAO RICARDO DA SILVA ROCHA - 005753919-79 -** 13540516-7 - IPVA - RENAVAM / EXERC 00760861250/2021 - 531,53 - **JOAO RICARDO DE PAULA - 069885069-69 -** 13553747-0 - IPVA - RENAVAM / EXERC 00758104812/2021 - 423,33 - **JOAO RICARDO MARTINS - 080440769-05 -** 13560105-5 - IPVA - RENAVAM / EXERC 00338549510/2021 - 246,33 - **JOAO RICARDO ROSA - 064372029-47 -** 13553294-0 - IPVA - RENAVAM / EXERC 00764869582/2021 - 340,04 - **JOAO RICARDO SPOLADORE ROJAS - 101642629-11 -** 13556745-0 - IPVA - RENAVAM / EXERC 01291520268/2022 - 6.473,64 - **JOAO ROBERTO CHICARELLI - 482525069-68 -** 13553453-6 - IPVA - RENAVAM / EXERC 00795847769/2021 - 188,83 - **JOAO ROBERTO DE ALMEIDA VIDOTO - 294059948-32 -** 13567971-2 - IPVA - RENAVAM / EXERC 01006393959/2021 - 172,04 - **JOAO ROBERTO DOS SANTOS - 500894129-15 -** 13561718-0 - IPVA - RENAVAM / EXERC 01236076629/2022 - 5.346,37 - 13562020-3 - IPVA - RENAVAM / EXERC 01236531385/2022 - 674,10 - **JOAO ROBERTO FREITAS FILHO - 112680309-02 -** 13555327-1 - IPVA - RENAVAM / EXERC 00787602221/2021 - 148,15 - **JOAO ROBERTO MARTINI - 557563109-59 -** 13558781-8 - IPVA - RENAVAM / EXERC 00566309025/2022 - 1.518,93 - 13559007-0 - IPVA - RENAVAM / EXERC 01063572603/2022 - 439,79 - **JOAO ROBERTO SCHMIT - 900650859-49 -** 13570267-6 - IPVA - RENAVAM / EXERC 00921135319/2022 - 1.629,95 - **JOAO ROBERTO SEIDEL DE ARAUJO - 004321579-30 -** 13558191-7 - IPVA - RENAVAM / EXERC 00463381840/2022 - 9.292,01 - **JOAO ROBERTO WIPPEL - 461279179-72 -** 13558022-8 - IPVA - RENAVAM / EXERC 00762958790/2021 - 399,20 - **JOAO RODRIGO DOS SANTOS - 036087729-01 -** 13557585-2 - IPVA - RENAVAM / EXERC 00947331107/2021 - 186,98 - **JOAO RODRIGUES - 759068489-91 -** 13538237-0 - IPVA - RENAVAM / EXERC 00848995937/2022 - 165,74 - **JOAO RODRIGUES DE SOUZA NETO - 067923199-45 -** 13558946-2 - IPVA - RENAVAM / EXERC 00504887084/2021 - 212,15 - **JOAO RODRIGUES MOISES - 096195869-30 -** 13569320-0 - IPVA - RENAVAM / EXERC 00158549511/2022 - 1.961,83 - 13569806-7 - IPVA - RENAVAM / EXERC 01011027124/2022 - 390,40 - **JOAO RODRIGUES RIBEIRO - 026686269-19 -** 13538256-6 - IPVA - RENAVAM / EXERC 00881946699/2021 - 145,66 - **JOAO ROGERIO CASSIANO - 020609479-52 -** 13540096-3 - IPVA - RENAVAM / EXERC 00786427981/2021 - 441,30 - **JOAO ROGERIO DE ARRUDA PACHECO JUNIOR - 083488009-13 -** 03653315-3 - IAP - AUTO INFRACAO 00125104 - 15.812,68 - **JOAO RONALDO RAFAEL - 092378089-09 -** 13563763-7 - IPVA - RENAVAM / EXERC 00765686651/2021 - 182,43 - **JOAO ROQUE ALVES NUNES - 445998620-53 -** 13570719-8 - IPVA - RENAVAM / EXERC 00771307624/2021 - 214,24 - **JOAO ROQUE DE FRANCA - 067176719-47 -** 13556064-2 - IPVA - RENAVAM / EXERC 00875519440/2021 - 148,90 - **JOAO ROSALDO GURKEWICZ - 033269569-75 -** 13552096-9 - IPVA - RENAVAM / EXERC 00796632545/2021 - 148,15 - **JOAO RUBENS BERBIANI - 052674089-21 -** 13543400-0 - IPVA - RENAVAM / EXERC 00760471975/2021 - 369,37 - 13543410-8 - IPVA - RENAVAM / EXERC 01020100297/2021 - 160,93 - **JOAO SABINO DA SILVA - 048726059-77 -** 13538244-2 - IPVA - RENAVAM / EXERC 00426444426/2021 - 188,03 - **JOAO SANTOS DE OLIVEIRA - 003949279-66 -** 13552629-0 - IPVA - RENAVAM / EXERC 00765067161/2021 - 364,03 - **JOAO SERGIO PIMENTA LEMOS - 948465968-34 -** 13539744-0 - IPVA - RENAVAM / EXERC 00781892139/2021 - 155,73 - **JOAO SIDNEY GONCALVES ROQUE - 481329939-34 -** 13545151-7 - IPVA - RENAVAM / EXERC 00765814021/2021 - 441,30 - **JOAO SIMAO NETO - 771843199-15 -** 13547367-7 - IPVA - RENAVAM / EXERC 00768114462/2021 - 503,23 - **JOAO TEIXEIRA - 367843629-34 -** 13547865-2 - IPVA - RENAVAM / EXERC 00394622057/2022 - 4.733,11 - 13548131-9 - IPVA - RENAVAM / EXERC 00892528656/2022 - 719,54 - 13548408-3 - IPVA - RENAVAM / EXERC 00849373719/2022 - 548,31 - **JOAO TEIXEIRA - 018296339-02 -** 13538200-0 - IPVA - RENAVAM / EXERC 00762058900/2021 - 182,43 - **JOAO TOLEDO - 956851629-87 -** 13541907-9 - IPVA - RENAVAM / EXERC 00847024717/2021 - 201,70 - **JOAO TONETI RODRIGUES - 490591229-68 -** 13555097-3 - IPVA - RENAVAM / EXERC 00769207928/2021 - 359,91 - **JOAO TRACZEWSKI NETO - 966732229-72 -** 13566527-4 - IPVA - RENAVAM / EXERC 00838345573/2022 - 2.172,07 - **JOAO VAGNER CAVALARI - 027226839-97 -** 13546229-2 - IPVA - RENAVAM / EXERC 00531762602/2022 - 1.485,02 - 13546304-3 - IPVA - RENAVAM / EXERC 00967099480/2022 - 1.304,19 - **JOAO VAGNER DE SOUSA - 004039129-97 -** 13566021-3 - IPVA - RENAVAM / EXERC 00830382780/2022 - 959,67 - 13566096-5 - IPVA - RENAVAM / EXERC 01215172378/2022 - 440,85 - **JOAO VALDECIR ESTACIO - 906654909-25 -** 13561490-4 - IPVA - RENAVAM / EXERC 00769923461/2021 - 456,69 - **JOAO VALDECIR SLOTA - 037851799-60 -** 13561736-9 - IPVA - RENAVAM / EXERC 00343698439/2021 - 196,60 - **JOAO VALDECIR TEIXEIRA - 024993729-82 -** 13563110-8 - IPVA - RENAVAM / EXERC 00761070338/2021 - 337,10 - **JOAO VALDIR COSTA - 776538239-04 -** 13561707-5 - IPVA - RENAVAM / EXERC 00588107247/2022 - 1.081,89 - 13562210-9 - IPVA - RENAVAM / EXERC 00591809176/2022 - 642,12 - 13562697-0 - IPVA - RENAVAM / EXERC 00826005004/2022 - 178,25 - **JOAO VALDIR MAIA DA SILVA - 303055609-30 -** 13564227-4 - IPVA - RENAVAM / EXERC 00757638449/2021 - 501,96 - **JOAO VALDOMIRO TAVARES - 212092439-20 -** 13570715-5 - IPVA - RENAVAM / EXERC 00807392960/2022 - 754,92 - 13571332-5 - IPVA - RENAVAM / EXERC 00935982175/2022 - 707,77 - **JOAO VALERIO - 326569639-15 -** 13568819-3 - IPVA - RENAVAM / EXERC 00776066145/2021 - 164,72 - **JOAO VALINDO DE OLIVEIRA JUNIOR - 011495089-06 -** 13562091-2 - IPVA - RENAVAM / EXERC 00361478941/2021 - 168,95 - **JOAO VALTER JUNGLES JUNIOR - 042523089-92 -** 13538353-8 - IPVA - RENAVAM / EXERC 00865719217/2021 - 146,68 - **JOAO VANDERLEI FARIAS - 031349009-04 -** 13544278-0 - IPVA - RENAVAM / EXERC 00781091586/2021 - 197,97 - **JOAO VEIGA CORREA - 036549666-91 -** 13547248-4 - IPVA - RENAVAM / EXERC 00755870611/2021 - 481,68 - **JOAO VIANA DA COSTA - 390821219-72 -** 13563723-8 - IPVA - RENAVAM / EXERC 00754921654/2021 - 380,19 - **JOAO VICENTE ALVES - 032646199-03 -** 13544657-2 - IPVA - RENAVAM / EXERC 00761488553/2021 - 480,48 - **JOAO VICENTE DE MATOS - 067872349-45 -** 13538344-9 - IPVA - RENAVAM / EXERC 00919546056/2021 - 635,78 - **JOAO VICTOR ALVES MOI - 109849779-10 -** 13556926-7 - IPVA - RENAVAM / EXERC 00961163305/2021 - 223,09 - **JOAO VICTOR BANDOLIN RAMPAZZO - 037968379-21 -** 13552091-8 - IPVA - RENAVAM / EXERC 00331190060/2022 - 3.836,09 - 13552531-6 - IPVA - RENAVAM / EXERC 00954778456/2022 - 339,24 - **JOAO VICTOR DA SILVA NETO - 107670989-35 -** 13544785-4 - IPVA - RENAVAM / EXERC 00936953870/2021 - 153,89 - **JOAO VICTOR DOS SANTOS PIRES - 126443189-98 -** 13564479-0 - IPVA - RENAVAM / EXERC 01076488789/2021 - 164,63 - **JOAO VICTOR EVARISTO DA SILVA - 103255369-37 -** 13571196-9 - IPVA - RENAVAM / EXERC 00858296411/2022 - 165,74 - **JOAO VICTOR FACCIN PARRO - 085877259-04 -** 13546474-0 - IPVA - RENAVAM / EXERC 00763148865/2021 - 531,53 - **JOAO VICTOR FALCADE DE JESUS - 101986089-85 -** 13548302-8 - IPVA - RENAVAM / EXERC 00945271123/2021 - 153,89 - **JOAO VICTOR GASPARINO - 082277249-30 -** 13562050-5 - IPVA - RENAVAM / EXERC 00486826392/2021 - 169,57 - **JOAO VICTOR LESTENSKI DA SILVA - 072605459-33 -** 13553791-8 - IPVA - RENAVAM / EXERC 00197982794/2022 - 1.494,34 - **JOAO VICTOR SALVATERRA PERES - 076374559-63 -** 13545559-8 - IPVA - RENAVAM / EXERC 00894232282/2021 - 145,66 - **JOAO VICTOR TAVARES - 044337579-85 -** 13563860-9 - IPVA - RENAVAM / EXERC 00823905446/2021 - 309,02 - **JOAO VIDAL - 747974689-04 -** 13567914-3 - IPVA - RENAVAM / EXERC 00939295202/2022 - 933,13 - **JOAO VIKTORY KREJANOSKI MACHADO - 085732429-22 -** 13540156-0 - IPVA - RENAVAM / EXERC 00805616195/2021 - 169,46 - **JOAO VITOR BOLONHEIS RUFATO - 072140589-44 -** 13545987-9 - IPVA - RENAVAM / EXERC 00791189244/2022 - 704,26 - **JOAO VITOR CARBONE - 104701769-54 -** 13549172-1 - IPVA - RENAVAM / EXERC 01273758932/2022 - 4.356,03 - **JOAO VITOR DA SILVEIRA - 106778339-38 -** 13564895-7 - IPVA - RENAVAM / EXERC 00172449839/2021 - 242,88 - **JOAO VITOR DE OLIVEIRA SANTOS - 123951099-32 -** 13564921-0 - IPVA - RENAVAM / EXERC 01204775912/2021 - 322,28 - **JOAO VITOR DO PRADO BACHMANN - 044564649-76 -** 13562902-2 - IPVA - RENAVAM / EXERC 01100797006/2022 - 5.873,33 - **JOAO VITOR DOS SANTOS - 092616879-70 -** 13551885-9 - IPVA - RENAVAM / EXERC 00758114486/2021 - 423,48 - **JOAO VITOR DOS SANTOS - MOTOS - ME - 12036360/0001-22 -** 13549453-4 - IPVA - RENAVAM / EXERC 00474970868/2021 - 212,15 - **JOAO VITOR FARIAS DUCCI - 059197439-80 -** 13538393-7 - IPVA - RENAVAM / EXERC 00808835254/2021 - 634,90 - **JOAO VITOR GABARRAO PEREIRA - 117616489-93 -** 13565882-0 - IPVA - RENAVAM / EXERC 00407243704/2022 - 3.438,01 - 13566645-9 - IPVA - RENAVAM / EXERC 00874717655/2022 - 1.330,47 - **JOAO VITOR MARQUES DE LIMA - 078480839-26 -** 13549493-3 - IPVA - RENAVAM / EXERC 00760276269/2021 - 456,69 - **JOAO VITURIANO - 172737499-15 -** 13539367-3 - IPVA - RENAVAM / EXERC 00845271423/2021 - 155,40 - **JOAO VYTOR PEREIRA RIZZATO - 075942539-65 -** 13548087-8 - IPVA - RENAVAM / EXERC 00259473766/2021 - 438,94 - **JOAO WELLINTON DOS SANTOS COUTRIM - 087746899-08 -** 13567422-2 - IPVA - RENAVAM / EXERC 00320076911/2021 -

Diário Oficial Certificado Digitalmente
O Departamento de Imprensa Oficial do Estado do Paraná, da garantia de autenticidade deste documento, desde que visualizado através do site http://www.imprensaoficial.pr.gov.br

225,40 - **JOAO XAVIER - 287274609-91 -** 13545227-0 - IPVA - RENAVAM / EXERC 00965597938/2021 - 157,70 - **JOAOA LUIZ CASTANHO GLORIA - 846933209-00 -** 13543855-3 - IPVA - RENAVAM / EXERC 00763022039/2021 - 399,20 - **JOAOSINHO MOSER - 079237978-03 -** 13551932-4 - IPVA - RENAVAM / EXERC 00770576052/2021 - 275,09 - **JOAQUIM ALVES DE OLIVEIRA - 231825479-68 -** 13568108-3 - IPVA - RENAVAM / EXERC 00836192745/2021 - 313,21 - **JOAQUIM ANTONIO DE LIMA - 231101989-91 -** 13550862-4 - IPVA - RENAVAM / EXERC 01056034804/2022 - 4.853,35 - **JOAQUIM ANTONIO PEREIRA - 174490819-20 -** 13540898-0 - IPVA - RENAVAM / EXERC 00758169752/2021 - 399,20 - **JOAQUIM ANTONIO PEREIRA - 668302659-91 -** 13564041-7 - IPVA - RENAVAM / EXERC 00758381751/2021 - 180,38 - **JOAQUIM DA SILVA - 396371909-53 -** 13557971-8 - IPVA - RENAVAM / EXERC 00792873645/2021 - 339,14 - **JOAQUIM DAS GRACAS SOUZA - 044410039-35 -** 13556326-9 - IPVA - RENAVAM / EXERC 00760140952/2021 - 419,43 - **JOAQUIM DE ALMEIDA CARDOSO - 885559259-91 -** 13564601-6 - IPVA - RENAVAM / EXERC 00770086268/2021 - 501,70 - **JOAQUIM EMILIANO LUCAS - 282639879-20 -** 13553124-3 - IPVA - RENAVAM / EXERC 00796065802/2021 - 148,10 - **JOAQUIM FERNANDES - 865539419-04 -** 13564653-9 - IPVA - RENAVAM / EXERC 01008075245/2022 - 1.531,32 - **JOAQUIM FERREIRA DOS SANTOS FILHO - 720992919-34 -** 13538073-3 - IPVA - RENAVAM / EXERC 00799157520/2021 - 236,59 - **JOAQUIM FRANCISCO DA SILVA - 521581449-04 -** 13558517-3 - IPVA - RENAVAM / EXERC 00485328682/2022 - 1.059,76 - 13558807-5 - IPVA - RENAVAM / EXERC 00229586988/2022 - 896,85 - 13559086-0 - IPVA - RENAVAM / EXERC 00970137800/2022 - 744,48 - **JOAQUIM JORGE FESTNER - 439687919-91 -** 13564361-0 - IPVA - RENAVAM / EXERC 00990605515/2022 - 1.627,68 - 13564547-8 - IPVA - RENAVAM / EXERC 00921501374/2022 - 1.210,80 - 13564737-3 - IPVA - RENAVAM / EXERC 00796753075/2022 - 1.126,21 - 13564948-1 - IPVA - RENAVAM / EXERC 00808037471/2022 - 917,52 - 13565127-3 - IPVA - RENAVAM / EXERC 00788607820/2022 - 647,36 - 13565320-9 - IPVA - RENAVAM / EXERC 00879545011/2022 - 608,68 - 13565527-9 - IPVA - RENAVAM / EXERC 00817832998/2022 - 550,82 - **JOAQUIM JOSE DA SILVA - 081545249-70 -** 13565162-1 - IPVA - RENAVAM / EXERC 00253324262/2022 - 1.304,83 - **JOAQUIM MARIA RODRIGUES - 475051179-04 -** 13563106-0 - IPVA - RENAVAM / EXERC 01041125264/2021 - 186,49 - **JOAQUIM MEIRA CARDOSO - 324722699-00 -** 13546667-0 - IPVA - RENAVAM / EXERC 00144929392/2022 - 1.059,67 - **JOAQUIM PEDROZO DE LIMA - 574016089-87 -** 13551584-1 - IPVA - RENAVAM / EXERC 00766729796/2021 - 459,59 - **JOAQUIM PEREIRA DE OLIVEIRA - 133818028-28 -** 13569865-2 - IPVA - RENAVAM / EXERC 00456046704/2021 - 212,15 - **JOAQUIM RODRIGUES DA SILVA - 011298889-08 -** 13558703-6 - IPVA - RENAVAM / EXERC 00808365290/2021 - 397,01 - **JOAQUIM VALDIR PIRES JUNIOR - 827409689-49 -** 13553233-9 - IPVA - RENAVAM / EXERC 00775310840/2021 - 449,33 - **JOAQUIM VELOZO - 040628799-64 -** 13545375-7 - IPVA - RENAVAM / EXERC 00802041280/2022 - 945,00 - 13545482-6 - IPVA - RENAVAM / EXERC 01044769863/2022 - 553,04 - 13545584-9 - IPVA - RENAVAM / EXERC 00777195640/2022 - 482,88 - **JOAQUIM XAVIER NETO - 044898349-42 -** 13566397-2 - IPVA - RENAVAM / EXERC 00404405894/2021 - 194,56 - **JOAQUINA CRUZ DOMINGUES - 900730109-87 -** 13557826-6 - IPVA - RENAVAM / EXERC 00306585693/2021 - 196,60 - **JOARES BORGES - 925406199-91 -** 13545452-4 - IPVA - RENAVAM / EXERC 00756199212/2021 - 423,48 - **JOARES RIBEIRO DE MATTOS - 797566549-53 -** 13560055-5 - IPVA - RENAVAM / EXERC 00466505531/2022 - 7.168,96 - **JOAREZ DOS SANTOS - 813422509-82 -** 13547646-3 - IPVA - RENAVAM / EXERC 00759270872/2021 - 380,19 - **JOAREZ FLORENCIO DOS SANTOS - 016799569-30 -** 13570730-9 - IPVA - RENAVAM / EXERC 01123451467/2022 - 2.202,39 - **JOAREZ MARCONDES - 079658689-62 -** 13553878-7 - IPVA - RENAVAM / EXERC 00526576219/2021 - 160,93 - **JOAREZ OLIVEIRA JUNIOR - 060686419-96 -** 13541265-1 - IPVA - RENAVAM / EXERC 00468297839/2021 - 147,96 - **JOAREZ RODRIGUES MACHADO - 044640579-50 -** 13549165-9 - IPVA - RENAVAM / EXERC 00988356830/2022 - 370,58 - **JOB E. DE PAULA TRANSPORTES LTDA - 03635602/0001-03 -** 13551196-0 - IPVA - RENAVAM / EXERC 00785611428/2021 - 173,99 - **JOB MARIA DOS SANTOS - 019388829-70 -** 13555953-9 - IPVA - RENAVAM / EXERC 00757293026/2021 - 423,33 - **JOBSON LEONARDO BARROS MALON - 112126549-94 -** 13559549-7 - IPVA - RENAVAM / EXERC 00322728789/2021 - 194,56 - **JOCAR AUTO PECAS E ACESSORIOS LTDA - 27927625/0001-50 -** 13571126-8 - IPVA - RENAVAM / EXERC 01105047080/2022 - 6.065,92 - **JOCELAINE CARRER - 092336049-26 -** 13554991-6 - IPVA - RENAVAM / EXERC 00184677912/2022 - 2.067,12 - **JOCELEIA TERESINHA GONSALVES - 004073349-12 -** 13542047-6 - IPVA - RENAVAM / EXERC 00768756570/2021 - 531,53 - **JOCELENE APARECIDA CARNEIRO DA ROCHA - 074634289-66 -** 13550075-5 - IPVA - RENAVAM / EXERC 00992244706/2021 - 144,23 - **JOCELENE APARECIDA DA VEIGA PRESTES - 069698279-09 -** 13547823-7 - IPVA - RENAVAM / EXERC 00761333207/2021 - 399,20 - **JOCELENE CHAGAS - 087148699-77 -** 13566917-2 - IPVA - RENAVAM / EXERC 00480314748/2021 - 182,32 - **JOCELENE LAURINDO BOCCHI MATOS - 026686339-66 -** 13556644-6 - IPVA - RENAVAM / EXERC 00772845972/2021 - 413,70 - **JOCELI BERTOJA - 919740979-00 -** 13558873-3 - IPVA - RENAVAM / EXERC 00201455641/2022 - 970,10 - 13558945-4 - IPVA - RENAVAM / EXERC 01177837983/2022 - 844,52 - **JOCELI CRISTINA MASUR - 025178449-50 -** 13544875-3 - IPVA - RENAVAM / EXERC 00767063120/2021 - 399,20 - **JOCELI DE LIMA SCHVARZBACH - 961735489-68 -** 13564512-5 - IPVA - RENAVAM / EXERC 00834301881/2021 - 274,91 - **JOCELI GONCALVES - 814354019-72 -** 13555592-4 - IPVA - RENAVAM / EXERC 00769907873/2021 - 423,48 - **JOCELI INES RIBEIRO DE SOUZA - 785246289-87 -** 13568212-8 - IPVA - RENAVAM / EXERC 01105799082/2022 - 2.804,02 - 13568293-4 - IPVA - RENAVAM / EXERC 00165422483/2022 - 269,42 - **JOCELI JOSE OLIVEIRA - 068561089-66 -** 13558748-6 - IPVA - RENAVAM / EXERC 00495607312/2021 - 212,15 - **JOCELI WEISS - 866570899-53 -** 13569638-2 - IPVA - RENAVAM / EXERC 00752464264/2021 - 150,06 - **JOCELIA ARTIGAS DA ROSA KASEKER - 043133209-62 -** 13539314-2 - IPVA - RENAVAM / EXERC 00283687100/2021 - 271,34 - **JOCELIA AZEVEDO DA SILVA - 044285989-98 -** 13538638-3 - IPVA - RENAVAM / EXERC 00904096882/2021 - 570,10 - **JOCELIA BATISTA PINTO - 839261949-87 -** 13551853-0 - IPVA - RENAVAM / EXERC 00754157172/2021 - 380,19 - **JOCELIA DA SILVA PINTO - 027008419-30 -** 13538015-6 - IPVA - RENAVAM / EXERC 00908952953/2021 - 194,96 - **JOCELIA LOUREIRO - 025551579-05 -** 13566233-0 - IPVA - RENAVAM / EXERC 00510447279/2021 - 223,81 - **JOCELIA REGINA DOS SANTOS - 042678389-17 -** 13551281-8 - IPVA - RENAVAM / EXERC 00832819549/2021 - 145,06 - **JOCELIA RIBEIRO GONCALVES - 048231779-59 -** 13565519-8 - IPVA - RENAVAM / EXERC 00277379369/2021 - 224,79 - **JOCELIA TERESINHA TONIAL - 059069439-19 -** 13570399-0 - IPVA - RENAVAM / EXERC 00993479170/2022 - 2.423,05 - **JOCELINO TABORDA DE CARVALHO - 037257139-52 -** 13558648-0 - IPVA - RENAVAM / EXERC 00309617839/2022 - 2.033,76 - **JOCELIO LUIZ BILESKI - 091680729-02 -** 13567331-5 - IPVA - RENAVAM / EXERC 00334879965/2021 - 194,56 - **JOCELIR GONCALVES LEMES - 592290209-15 -** 13568362-0 - IPVA - RENAVAM / EXERC 00987225570/2021 - 174,70 - **JOCEMAR ANTONIO PALUDO - 019479139-48 -** 13543039-0 - IPVA - RENAVAM / EXERC 00756058856/2021 - 399,20 - **JOCEMAR ANTUNES CARNEIRO - 034036469-63 -** 13555964-4 - IPVA - RENAVAM / EXERC 00985283947/2021 - 223,09 - **JOCEMAR DE CAMARGO - 069403419-35 -** 13540764-0 - IPVA - RENAVAM / EXERC 00782256848/2022 - 672,34 - **JOCEMAR LUIZ DE BORBA - 590231719-34 -** 13545306-4 - IPVA - RENAVAM / EXERC 00942893859/2021 - 153,89 - **JOCEMAR PETRECHEN RIBEIRO - 093020049-70 -** 13539478-5 - IPVA - RENAVAM / EXERC 00797546200/2021 - 197,97 - **JOCEMAR RICARDO ALVES HIRATA - 017651269-16 -** 13539331-2 - IPVA - RENAVAM / EXERC 00771021860/2021 - 512,35 - **JOCEMAR ROBERTO ROESNER - 654927659-49 -** 13556723-0 - IPVA - RENAVAM / EXERC 00851471668/2022 - 1.137,86 - **JOCEMARA DO NASCIMENTO PADILHA - 039288589-12 -** 13551609-0 - IPVA - RENAVAM / EXERC 00764673173/2021 - 459,59 - **JOCEMIR ANTONIO DRESCH - 035094839-95 -** 13546594-1 - IPVA - RENAVAM / EXERC 00765816610/2021 - 364,03 - **JOCEMIR BORGES - 077856029-56 -** 13547589-0 - IPVA - RENAVAM / EXERC 00494096942/2021 - 196,60 - 13547619-6 - IPVA - RENAVAM / EXERC 00330751530/2021 - 194,56 - **JOCEMIR MIGUEL DA FONSECA - 028719529-57 -** 13553805-1 - IPVA - RENAVAM / EXERC 01055319147/2021 - 164,63 - **JOCENEI ADRIANO - 030425879-24 -** 13569110-0 - IPVA - RENAVAM / EXERC 01269826724/2022 - 3.390,61 - **JOCENIE DAVILBERT - 701181062-52 -** 13564408-0 - IPVA - RENAVAM / EXERC 00767339800/2021 - 168,59 - **JOCENIR SOARES DA SILVA - 065130579-90 -** 13550924-8 - IPVA - RENAVAM / EXERC 00795996527/2021 - 148,15 - **JOCIANA FERREIRA DO ROSARIO - 087391259-47 -** 13554810-3 - IPVA - RENAVAM / EXERC 00337869391/2021 - 236,39 - **JOCIANE APARECIDA DOS SANTOS - 080457979-24 -** 13559524-1 - IPVA - RENAVAM / EXERC 00884873986/2021 - 242,66 - **JOCIANE BARRETO PASTRELO - 979773739-04 -** 13560562-0 - IPVA - RENAVAM / EXERC 01297510914/2022 - 5.579,69 - **JOCIANE DE MELLO MAURER - 075301649-45 -** 13553515-0 - IPVA - RENAVAM / EXERC 00888760558/2021 - 159,24 - **JOCIANO CARNEIRO CAVAZONE - 082744049-98 -** 13544264-0 - IPVA - RENAVAM / EXERC 00768265207/2021 - 456,69 - **JOCIELLE CRISTINA RAMOS DE ARAUJO LEONSO - 064940089-50 -** 13565791-3 - IPVA - RENAVAM / EXERC 00764053825/2021 - 214,24 - **JOCIELTON MARCOS ESKILDESEN DE CASTRO - 091130019-81 -** 13539341-0 - IPVA - RENAVAM / EXERC 00774868570/2021 - 474,55 - **JOCILA ORTIZ BARROS - 505568279-53 -** 13554162-1 - IPVA - RENAVAM / EXERC 00763445053/2021 - 150,06 - **JOCILAINE APARECIDA MOREIRA - 048333549-50 -** 13570782-1 - IPVA - RENAVAM / EXERC 01002882173/2022 - 1.938,44 - **JOCILAINE MARCIA DE LIMA - 005349710-40 -** 13544951-2 - IPVA - RENAVAM / EXERC 00762844345/2021 - 399,20 - **JOCILENE APARECIDA RAMOS DA MOTTA - 034232441-19 -** 13552985-0 - IPVA - RENAVAM / EXERC 00764947001/2021 - 456,69 - **JOCILENE PEREIRA DOS SANTOS - 056640709-43 -** 13564579-6 - IPVA - RENAVAM / EXERC 00972687173/2022 - 1.730,52 - **JOCILENE RODRIGUES DOS SANTOS - 066516119-09 -** 13544439-1 - IPVA - RENAVAM / EXERC 00217771653/2021 - 225,29 - **JOCIMAR ALVES ANTUNES - 071487489-25 -** 13565605-4 - IPVA - RENAVAM / EXERC 00874865646/2021 - 145,66 - **JOCIMAR APARECIDO DA SILVA - 052929009-07 -** 13559898-4 - IPVA - RENAVAM / EXERC 00970850301/2022 - 997,38 - **JOCIMAR DOS SANTOS - 027349619-03 -** 13545066-9 - IPVA - RENAVAM / EXERC 00771363800/2021 - 427,11 - **JOCIMAR LOPES DE OLIVEIRA - 109970489-80 -** 13544440-5 - IPVA - RENAVAM / EXERC 00773822364/2021 - 468,62 - **JOCIMAR PIRES - 042978119-95 -** 13569015-5 - IPVA - RENAVAM / EXERC 00515803944/2022 - 1.371,75 - **JOCIMAR RIBEIRO DA LUZ - 039133159-00 -** 13543319-5 - IPVA - RENAVAM / EXERC 00782939910/2021 - 188,83 - **JOCIMAR TEREZINHA FRANCO DE MORAIS - 839384949-72 -** 13542483-8 - IPVA - RENAVAM / EXERC 00466948166/2021 - 239,69 - **JOCIMARA MATOS DE CAMARGO - 099532319-40 -** 13555769-2 - IPVA - RENAVAM / EXERC 00760993220/2021 - 399,20 - **JOCINEI DA COSTA MOREIRA - 041290269-92 -** 13561905-1 - IPVA - RENAVAM / EXERC 00996184163/2022 - 2.278,20 - **JOCINEI MATTOS DE FREITAS - 038685019-40 -** 13562964-2 - IPVA - RENAVAM / EXERC 00498998185/2021 - 212,15 - **JOCINEIA RENATA SILVA MACHADO - 052879329-28 -** 13560743-6 - IPVA - RENAVAM / EXERC 00966647564/2021 - 166,42 - **JOCIR PEREIRA DA SILVA - 413297919-91 -** 13557449-0 - IPVA - RENAVAM / EXERC 00776336169/2021 - 148,15 - **JODICOL COMERCIO DE GAS LTDA - 68835255/0001-08 -** 13553729-2 - IPVA - RENAVAM / EXERC 01095754375/2022 - 935,43 - 13553807-8 - IPVA - RENAVAM / EXERC 01021399385/2022 - 560,80 - 13553890-6 - IPVA - RENAVAM / EXERC 01055727733/2022 - 523,42 - 13553975-9 - IPVA - RENAVAM / EXERC 01079892874/2022 - 440,85 - 13554057-9 - IPVA - RENAVAM / EXERC 00528125630/2022 - 300,32 - **JOE LUIZ SILVERIO - 618060649-87 -** 13547551-3 - IPVA - RENAVAM / EXERC 00500996644/2021 - 239,69 - **JOECI DE OLIVEIRA CABRAL - 438184639-72 -** 13554333-0 - IPVA - RENAVAM / EXERC 00773711198/2021 - 290,89 - **JOEDER CORDEIRO DA SILVA - 085311099-90 -** 13558000-7 - IPVA - RENAVAM / EXERC 00309397340/2021 - 194,56 - **JOEL AFONCO PENAFIEL - 063137269-52 -** 13570262-5 - IPVA - RENAVAM / EXERC 00330392492/2021 - 194,56 - **JOEL BATISTA ARLINDO - 355861339-20 -** 13540655-4 - IPVA - RENAVAM / EXERC 00895901773/2021 - 184,63 - **JOEL BATISTA DA SILVA - 077008929-11 -** 13566574-6 - IPVA - RENAVAM / EXERC 00333673980/2021 - 236,39 - **JOEL BATISTA DE ANDRADE -**

054074769-67 - 13552288-0 - IPVA - RENAVAM / EXERC 00764560530/2021 - 456,69 - **JOEL BATISTA FEJNAG CORDEIRO - 068836359-80 -** 13558426-6 - IPVA - RENAVAM / EXERC 00771750633/2021 - 182,43 - **JOEL BENTO DA CUNHA - 016063319-22 -** 13569329-4 - IPVA - RENAVAM / EXERC 00930004116/2021 - 153,89 - **JOEL BESTEL - 357206039-72 -** 13539329-0 - IPVA - RENAVAM / EXERC 00507345304/2021 - 563,90 - **JOEL BEZERRA DA SILVA - 051621939-17 -** 13562063-7 - IPVA - RENAVAM / EXERC 00751321940/2021 - 459,59 - **JOEL BOUTIN HAENISCH - 307089319-87 -** 13555680-7 - IPVA - RENAVAM / EXERC 00757458033/2021 - 423,48 - **JOEL BUENO SOARES DE FREITAS - 038647559-80 -** 13567171-1 - IPVA - RENAVAM / EXERC 00307445356/2021 - 194,56 - **JOEL CARON - 644607039-04 -** 13555274-7 - IPVA - RENAVAM / EXERC 00763415553/2021 - 423,48 - **JOEL COSME DOS SANTOS & CIA LTDA - 10890837/0001-07 -** 13563266-0 - IPVA - RENAVAM / EXERC 00780878663/2021 - 152,30 - **JOEL DA CRUZ CAMARGO - 612253719-53 -** 13540463-2 - IPVA - RENAVAM / EXERC 00759861897/2021 - 546,58 - **JOEL DE ALMEIDA - 748484619-87 -** 13549132-2 - IPVA - RENAVAM / EXERC 00753146290/2021 - 396,52 - **JOEL DE ALMEIDA - 043667458-01 -** 13547301-4 - IPVA - RENAVAM / EXERC 00750896604/2021 - 459,59 - **JOEL DE FREITAS OZORIO - 048714019-28 -** 13559400-8 - IPVA - RENAVAM / EXERC 00507530756/2021 - 212,15 - **JOEL DE LIMA - 010606699-43 -** 13567667-5 - IPVA - RENAVAM / EXERC 00762457635/2021 - 423,48 - **JOEL DE OLIVEIRA DORNELA - 658817889-15 -** 13565226-1 - IPVA - RENAVAM / EXERC 00941485544/2021 - 153,89 - **JOEL DE SOUZA - 029892569-97 -** 13567196-7 - IPVA - RENAVAM / EXERC 00374662894/2021 - 225,40 - **JOEL DO NASCIMENTO SILVA - 062068549-22 -** 13544715-3 - IPVA - RENAVAM / EXERC 00752933183/2021 - 512,35 - **JOEL DOMINGOS - 499040359-20 -** 13543266-0 - IPVA - RENAVAM / EXERC 00757829600/2021 - 380,19 - **JOEL DOMINGUES - 085003118-43 -** 13568259-4 - IPVA - RENAVAM / EXERC 00903229188/2021 - 176,97 - **JOEL DOMINGUES DA SILVA - 007168039-09 -** 13540408-0 - IPVA - RENAVAM / EXERC 00388629908/2021 - 194,56 - **JOEL DOS ANJOS - 069967009-81 -** 13553754-3 - IPVA - RENAVAM / EXERC 00374069441/2021 - 273,76 - **JOEL DOS SANTOS FARIAS - 031958959-51 -** 13543953-3 - IPVA - RENAVAM / EXERC 00936042036/2021 - 153,89 - **JOEL EDSON SCHMIDT - 820513489-87 -** 13556787-6 - IPVA - RENAVAM / EXERC 00323152619/2021 - 236,39 - **JOEL ESTEVAO DOMINGOS - 906578539-68 -** 13562159-5 - IPVA - RENAVAM / EXERC 00753390558/2021 - 359,91 - **JOEL EURICO SILVA - 042460356-02 -** 13556012-0 - IPVA - RENAVAM / EXERC 00970442505/2021 - 170,01 - **JOEL FABIANO LEITAO - 000071230-27 -** 13565011-0 - IPVA - RENAVAM / EXERC 00799332127/2022 - 875,91 - **JOEL FABRICIO DOS REIS ALVES - 072601349-84 -** 13553736-5 - IPVA - RENAVAM / EXERC 00770071171/2021 - 441,30 - **JOEL FELISBINO - 720948779-49 -** 13563155-8 - IPVA - RENAVAM / EXERC 00855444886/2021 - 513,39 - **JOEL FERREIRA DE SOUZA - 457660619-00 -** 13538719-3 - IPVA - RENAVAM / EXERC 00898046041/2021 - 145,66 - **JOEL HEGLER DE OLIVEIRA - 709022919-04 -** 13563447-6 - IPVA - RENAVAM / EXERC 01011696107/2022 - 1.977,25 - **JOEL HOFFMAN RIBEIRO - 036088239-05 -** 13567045-6 - IPVA - RENAVAM / EXERC 00460974793/2021 - 169,57 - **JOEL HONORATO - 019283959-45 -** 13545048-0 - IPVA - RENAVAM / EXERC 00771148011/2021 - 364,03 - **JOEL JACOMINI - 140607109-97 -** 13564995-3 - IPVA - RENAVAM / EXERC 00587213981/2022 - 2.271,11 - **JOEL JOHN PRADO - 081014409-33 -** 13566030-2 - IPVA - RENAVAM / EXERC 00325754357/2021 - 236,39 - **JOEL JOSE NASCIMENTO DA TRINDADE - 024320149-44 -** 13540064-5 - IPVA - RENAVAM / EXERC 00757371990/2021 - 462,89 - **JOEL JOSE SOVINSKI - 242842979-53 -** 13570882-8 - IPVA - RENAVAM / EXERC 00889216762/2022 - 1.537,07 - **JOEL LEANDRO DOS SANTOS - 873174869-49 -** 13554134-6 - IPVA - RENAVAM / EXERC 00778842096/2021 - 197,97 - **JOEL LOPES RODRIGUES - 066126389-40 -** 13555599-1 - IPVA - RENAVAM / EXERC 00254032524/2022 - 276,24 - **JOEL LUIZ KANAREK - 043117639-64 -** 13561575-7 - IPVA - RENAVAM / EXERC 00754243290/2021 - 180,38 - **JOEL LUIZ SIQUEIRA DA SILVA - 762326629-20 -** 13562014-9 - IPVA - RENAVAM / EXERC 00757437966/2021 - 359,91 - **JOEL MACHADO - 721173709-34 -** 13563862-5 - IPVA - RENAVAM / EXERC 00768679575/2021 - 441,30 - **JOEL MAURILIO VAZ JUNIOR - 059089029-85 -** 13562789-5 - IPVA - RENAVAM / EXERC 00772493120/2021 - 364,03 - **JOEL MONTEIRO CARVALHO - 527026699-72 -** 13546732-4 - IPVA - RENAVAM / EXERC 00770975437/2021 - 456,69 - **JOEL NERVIS & CIA LTDA - 04114624/0001-90 -** 13538811-4 - IPVA - RENAVAM / EXERC 00497435420/2022 - 2.107,94 - 13539768-7 - IPVA - RENAVAM / EXERC 00167631659/2022 - 1.307,00 - **JOEL OLEGARIO DA SILVA - 740347409-06 -** 13548771-6 - IPVA - RENAVAM / EXERC 00336046537/2021 - 196,60 - **JOEL PADILHA DE PAULA - 358456009-87 -** 13557137-7 - IPVA - RENAVAM / EXERC 00386971951/2021 - 194,56 - **JOEL PEDRO DO ROSARIO - 590108439-04 -** 13547715-0 - IPVA - RENAVAM / EXERC 00177961090/2021 - 201,22 - **JOEL RIBEIRO BUENO - 373778099-49 -** 13571644-8 - IPVA - RENAVAM / EXERC 00178120723/2022 - 1.936,76 - **JOEL RICARDO ANADER - 078726529-27 -** 13566740-4 - IPVA - RENAVAM / EXERC 01015641579/2022 - 161,63 - **JOEL ROCHA - 751591479-34 -** 13563486-7 - IPVA - RENAVAM / EXERC 00466494106/2021 - 209,73 - **JOEL RODRIGUES - 927276549-87 -** 13565962-2 - IPVA - RENAVAM / EXERC 00966113985/2021 - 287,72 - **JOEL RUFINO DA SILVA - 329243569-20 -** 13564666-0 - IPVA - RENAVAM / EXERC 00762203757/2021 - 501,70 - **JOEL SANTO DA SILVA - 058114299-32 -** 13545844-9 - IPVA - RENAVAM / EXERC 00902104080/2021 - 159,29 - **JOEL SILVANO WEISS - 809753139-91 -** 13559883-6 - IPVA - RENAVAM / EXERC 00304066419/2021 - 194,56 - **JOEL THEIS - 694004829-49 -** 13569083-0 - IPVA - RENAVAM / EXERC 00297570501/2022 - 2.388,43 - **JOEL WEGRZYN - 473392769-04 -** 13556399-4 - IPVA - RENAVAM / EXERC 00886653932/2022 - 949,69 - **JOELCIO ANTONIO FERNANDES - 033722209-60 -** 13549358-9 - IPVA - RENAVAM / EXERC 00770237592/2021 - 397,45 - **JOELCIO BELM DE OLIVEIRA - 831268809-91 -** 13547956-0 - IPVA - RENAVAM / EXERC 00764753657/2021 - 399,20 - **JOELCIO DE JESUS WOSNIAK - 091761339-23 -** 13563660-6 - IPVA - RENAVAM / EXERC 00766879410/2021 - 364,03 - **JOELCIO FLAUSINO SCHMIDT - 025395329-42 -** 13551059-9 - IPVA - RENAVAM / EXERC 00772529302/2021 - 459,59 - **JOELCIO INACIO - 046770549-67 -** 13557265-9 - IPVA - RENAVAM / EXERC 00773845500/2021 - 181,41 - **JOELCIO JOSE DOMINGUES VIDAL - 813224029-49 -** 13553823-0 - IPVA - RENAVAM / EXERC 00846734095/2021 - 154,41 - **JOELCIO MATOZO DE OLIVEIRA - 083495829-52 -** 13567679-9 - IPVA - RENAVAM / EXERC 00874431166/2022 - 184,38 - **JOELCIO RODRIGUES RIBEIRO - 042659909-83 -** 13542083-2 - IPVA - RENAVAM / EXERC 00899216595/2022 - 1.038,52 - 13542224-0 - IPVA - RENAVAM / EXERC 00900454105/2022 - 1.038,52 - **JOELENA ULISSES BATISTA - 072919339-00 -** 13561551-0 - IPVA - RENAVAM / EXERC 00809538202/2022 - 896,58 - **JOELFERSON VIEIRA DE MELO - 099930349-08 -** 13570050-9 - IPVA - RENAVAM / EXERC 00499268741/2022 - 1.539,99 - **JOELI AFONSO CARDOSO - 073551189-60 -** 13564015-8 - IPVA - RENAVAM / EXERC 00754590658/2021 - 501,74 - **JOELICA SOARES - 049566159-73 -** 13551127-7 - IPVA - RENAVAM / EXERC 01014792786/2022 - 1.109,49 - **JOELISE APARECIDA DOS SANTOS - 097500119-10 -** 13557902-5 - IPVA - RENAVAM / EXERC 00769748473/2021 - 399,20 - **JOELMA APARECIDA DE ALMEIDA - 039502819-16 -** 13565393-4 - IPVA - RENAVAM / EXERC 00929695127/2021 - 264,88 - **JOELMA CRISTINA PEREIRA SALDANHA - 741783269-53 -** 13567426-5 - IPVA - RENAVAM / EXERC 00370792750/2021 - 225,40 - **JOELMA DANIELE CATUREBA - 059182319-51 -** 13542496-0 - IPVA - RENAVAM / EXERC 00754466825/2021 - 419,43 - **JOELMA DE SOUZA FREITAS MEIRA - 024313335-90 -** 13542294-0 - IPVA - RENAVAM / EXERC 01154969700/2021 - 420,14 - **JOELMA FILOMENO DOS SANTOS - 05121476/0001-02 -** 13544490-1 - IPVA - RENAVAM / EXERC 00785676120/2021 - 242,62 - **JOELMA JARMUCHEWSKI MAZZO - 602621769-04 -** 13559755-4 - IPVA - RENAVAM / EXERC 00780877640/2021 - 253,43 - **JOELMA MALAGUTTI SILVA - 066456119-51 -** 13548442-3 - IPVA - RENAVAM / EXERC 00981760210/2022 - 245,86 - **JOELMA MARIA ALVES DE CASTRO - 039741139-16 -** 13560580-8 - IPVA - RENAVAM / EXERC 00757176003/2021 - 380,19 - **JOELMA PEREIRA MACIEL - 057389659-30 -** 13558953-5 - IPVA - RENAVAM / EXERC 00762465719/2021 - 396,52 - **JOELMA VIEIRA FRANCISCO DOS SANTOS - 028819309-13 -** 13564578-8 - IPVA - RENAVAM / EXERC 00589465082/2021 - 334,31 - **JOELMA ZANCHI CAETANO - 038917439-47 -** 13559251-0 - IPVA - RENAVAM / EXERC 00976568616/2022 - 240,96 - **JOELMAR FERREIRA DE MELLO - 686627429-04 -** 13539480-7 - IPVA - RENAVAM / EXERC 00768813417/2021 - 474,55 - **JOELSO FERREIRA - 925685059-15 -** 13541761-0 - IPVA - RENAVAM / EXERC 00776830988/2021 - 466,86 - **JOELSON APARECIDO MOREIRA DA SILVA - 048856909-51 -** 13544176-7 - IPVA - RENAVAM / EXERC 00772582661/2021 - 377,06 - **JOELSON BORGES DE RAMOS - 018296559-73 -** 13539066-6 - IPVA - RENAVAM / EXERC 00769682910/2021 - 413,05 - **JOELSON DE RAMOS - 076435089-76 -** 13562667-8 - IPVA - RENAVAM / EXERC 00430284837/2021 - 194,56 - **JOELSON DOS SANTOS - 018296569-45 -** 13571491-7 - IPVA - RENAVAM / EXERC 01202053359/2022 - 854,82 - **JOELSON FERRAGINI - 018708209-08 -** 13560029-6 - IPVA - RENAVAM / EXERC 00926767054/2022 - 1.080,44 - **JOELSON JOSE SILVA - 857182629-34 -** 13548667-1 - IPVA - RENAVAM / EXERC 00980937213/2021 - 223,09 - **JOELSON LESEUX - 008327019-12 -** 13571027-0 - IPVA - RENAVAM / EXERC 00914364294/2022 - 189,39 - **JOELSON LUIS TONEL - 093850699-42 -** 13550479-3 - IPVA - RENAVAM / EXERC 00330949438/2021 - 194,56 - **JOELSON LUIZ AMARAL - 774759849-15 -** 13559064-9 - IPVA - RENAVAM / EXERC 00839259697/2022 - 834,68 - 13559115-7 - IPVA - RENAVAM / EXERC 00849695686/2022 - 271,81 - **JOELSON MACEDO DOS REIS - 845428025-15 -** 13567642-0 - IPVA - RENAVAM / EXERC 00184970024/2022 - 3.171,53 - **JOELSON MENDES - 041942479-22 -** 13558592-0 - IPVA - RENAVAM / EXERC 00799942758/2021 - 148,15 - **JOELSON TOMACHESKI - 060343889-02 -** 13566300-0 - IPVA - RENAVAM / EXERC 00455473200/2021 - 196,60 - **JOELSON VASCAO DE SOUZA - 023089909-96 -** 13551171-4 - IPVA - RENAVAM / EXERC 00751420603/2021 - 459,59 - **JOELTON RAIMUNDO DO NASCIMENTO - 415478178-28 -** 13554096-0 - IPVA - RENAVAM / EXERC 00774358157/2021 - 197,97 - **JOELZIO DELGADO - 082407949-39 -** 13539359-2 - IPVA - RENAVAM / EXERC 00775450758/2021 - 224,74 - **JOENILSON DE LIMA - 024556029-74 -** 13565510-4 - IPVA - RENAVAM / EXERC 00923339191/2021 - 168,10 - **JOESAN LUIS DA LUZ - 082151969-77 -** 13552117-5 - IPVA - RENAVAM / EXERC 00815472552/2021 - 427,60 - **JOEVANE SOUZA LUCINDO - 096160059-44 -** 13554890-1 - IPVA - RENAVAM / EXERC 00327677015/2021 - 194,56 - **JOFRE LIPINSKI DE OLIVEIRA - 075569909-23 -** 13568599-2 - IPVA - RENAVAM / EXERC 00325971480/2021 - 196,60 - **JOHANA CAROLINA TRIANA NARVAEZ - 062690697-00 -** 13544755-2 - IPVA - RENAVAM / EXERC 00759484074/2021 - 424,48 - **JOHANN VAZ MARCONDES - 112582609-64 -** 13539025-9 - IPVA - RENAVAM / EXERC 00980659892/2021 - 612,44 - **JOHN ADAM BACK - 068865959-46 -** 13549160-8 - IPVA - RENAVAM / EXERC 00461429993/2021 - 212,15 - **JOHN ALLYSON MARTINS DE SENA - 106706269-61 -** 13556602-0 - IPVA - RENAVAM / EXERC 01044258150/2021 - 212,15 - **JOHN CRISTIAN KLAUSS - 071989489-10 -** 13569032-5 - IPVA - RENAVAM / EXERC 00567543790/2022 - 1.669,72 - 13569155-0 - IPVA - RENAVAM / EXERC 01003319065/2022 - 557,47 - **JOHN ELVIS COTERLI - 076160689-01 -** 13541404-2 - IPVA - RENAVAM / EXERC 00588485667/2021 - 147,96 - **JOHN EVERTON MACHADO - 040134459-21 -** 13555066-3 - IPVA - RENAVAM / EXERC 00757043909/2021 - 423,48 - **JOHN JAIRO VANEGAS DIAZ - 242382278-24 -** 13547604-8 - IPVA - RENAVAM / EXERC 01249162731/2021 - 421,13 - **JOHN JUNIOR DO AMARAL - 071984479-70 -** 13568894-0 - IPVA - RENAVAM / EXERC 00468037950/2022 - 2.039,94 - **JOHN LEE PERES DE LIMA - 094405849-39 -** 13546714-6 - IPVA - RENAVAM / EXERC 00754098206/2021 - 459,59 - **JOHN LENNON DE SOUZA PINTO - 072656029-43 -** 13560840-8 - IPVA - RENAVAM / EXERC 00763480827/2021 - 182,30 - **JOHN LENNON LARA DA SILVA - 076881029-95 -** 13545070-7 - IPVA - RENAVAM / EXERC 00761801812/2021 - 456,69 - **JOHN LENON AUGUSTINHAK DE LIMA - 077323619-89 -** 13568680-8 - IPVA - RENAVAM / EXERC 00769399932/2021 - 169,48 - **JOHN LENON DE FRANCA CABRAL - 087812669-44 -** 13554902-9 - IPVA - RENAVAM / EXERC 00876609280/2021 - 145,66 - **JOHN LENON LISBOA - 080550819-80 -** 13559333-8 - IPVA - RENAVAM / EXERC 00947011919/2022 - 189,39 - **JOHN MAGNUS VILLAS BOAS DO NASCIMENTO - 071758699-59 -** 13554174-5 - IPVA - RENAVAM / EXERC 00371707315/2021 - 236,39 - **JOHN PETER OLIVEIRA DOS ANJOS - 047083199-59 -** 13570890-9 - IPVA - RENAVAM / EXERC 01159750367/2022 - 3.956,92 - **JOHN WANDER DOS SANTOS - 072623199-14 -** 13541246-5

Diário Oficial Certificado Digitalmente
O Departamento de Imprensa Oficial do Estado do Paraná, da garantia de autenticidade deste documento, desde que visualizado através do site http://www.imprensaoficial.pr.gov.br

- IPVA - RENAVAM / EXERC 00305111353/2021 - 194,56 - **JOHN WEIBER DA SILVA - 059406919-00 -** 13560078-4 - IPVA - RENAVAM / EXERC 00885430298/2021 - 145,66 - **JOHN WELLINGTHON MATTOS DOS SANTOS - 068307549-76 -** 13556274-2 - IPVA - RENAVAM / EXERC 00772181691/2021 - 364,05 - **JOHNATAN CRISTIANO BINO - 053148539-06 -** 13540500-0 - IPVA - RENAVAM / EXERC 00861439040/2021 - 572,69 - **JOHNATAN DA SILVA VAZ - 099637659-39 -** 13571835-1 - IPVA - RENAVAM / EXERC 01200931405/2022 - 2.285,82 - **JOHNATAN RIBEIRO DA SILVA - 109454919-30 -** 13539935-3 - IPVA - RENAVAM / EXERC 00917656482/2021 - 153,89 - **JOHNATAN SOPA DA SILVA - 111331799-08 -** 13567707-8 - IPVA - RENAVAM / EXERC 00226330664/2021 - 224,79 - **JOHNATAN VASCO - 062431359-00 -** 13542277-0 - IPVA - RENAVAM / EXERC 00910776679/2022 - 656,20 - **JOHNEIVALDO TABORDA LEAL - 027897859-29 -** 13569630-7 - IPVA - RENAVAM / EXERC 01168981899/2022 - 2.746,80 - **JOHNNE ROQUE VENTURA - 349639019-00 -** 13559401-6 - IPVA - RENAVAM / EXERC 00138930112/2021 - 146,65 - **JOHNNY ALVES PEREIRA - 084409759-45 -** 13546975-0 - IPVA - RENAVAM / EXERC 00764733605/2021 - 531,53 - **JOHNNY CAMPOS LIBERATI - 006644459-42 -** 13540095-5 - IPVA - RENAVAM / EXERC 00785376941/2021 - 462,46 - **JOHNNY DALTON MATTOZO - 862248329-00 -** 13571017-2 - IPVA - RENAVAM / EXERC 01147095709/2022 - 2.365,42 - 13571021-0 - IPVA - RENAVAM / EXERC 00781711177/2022 - 624,59 - **JOHNNY DE ALMEIDA ZENI - 063193179-14 -** 13561720-2 - IPVA - RENAVAM / EXERC 00342419552/2021 - 194,56 - **JOHNNY FERNANDO SIQUEIRA - 054944469-64 -** 13562735-6 - IPVA - RENAVAM / EXERC 00786216140/2021 - 173,47 - **JOHNNY NATALINO DE SOUZA - 839660052-04 -** 13556354-4 - IPVA - RENAVAM / EXERC 00886124743/2021 - 171,56 - **JOHNNY RICARDO PINHEIRO - 071775559-27 -** 13538349-0 - IPVA - RENAVAM / EXERC 00764075144/2021 - 459,59 - **JOHNSON CARLOS GOLNIK - 034840789-01 -** 13558413-4 - IPVA - RENAVAM / EXERC 00316353230/2021 - 196,60 - **JOHNY LEENDERT LOS - 014487069-04 -** 13556080-4 - IPVA - RENAVAM / EXERC 00773747303/2021 - 375,62 - **JOHNY MARTINS FRANCO - 036864969-50 -** 13545357-9 - IPVA - RENAVAM / EXERC 00890010501/2021 - 502,50 - **JOHNY PEREIRA DA SILVA - 058781769-04 -** 13569175-5 - IPVA - RENAVAM / EXERC 00123615089/2022 - 245,86 - 13569333-2 - IPVA - RENAVAM / EXERC 00890632251/2022 - 177,08 - **JOHNY RAFAEL DE MIRANDA RIBEIRO - 087888779-22 -** 13549260-4 - IPVA - RENAVAM / EXERC 00818945516/2021 - 388,72 - **JOHNY RODRIGUES SILVA - 070953149-42 -** 13547074-0 - IPVA - RENAVAM / EXERC 00768519705/2021 - 388,27 - **JOICE FERNANDES GUARIPUNA - 060770389-03 -** 13561147-6 - IPVA - RENAVAM / EXERC 01280522248/2022 - 1.792,84 - **JOICE ALVES DOS SANTOS - 373772708-29 -** 13543347-0 - IPVA - RENAVAM / EXERC 00754058816/2021 - 459,59 - **JOICE ANGELICA AGUIAR - 054995609-35 -** 13560935-8 - IPVA - RENAVAM / EXERC 00488282667/2021 - 194,49 - **JOICE ARIANE DE OLIVEIRA SILVA - 056962279-45 -** 13553256-8 - IPVA - RENAVAM / EXERC 00759913820/2021 - 341,57 - **JOICE CARLA DE ALENCAR - 054942869-08 -** 13559297-8 - IPVA - RENAVAM / EXERC 00845204335/2021 - 154,41 - **JOICE CRISTINA RITA - 048410519-10 -** 13551651-1 - IPVA - RENAVAM / EXERC 00900852518/2021 - 176,97 - **JOICE DA CONCEICAO LUIZ - 039611169-62 -** 13560100-4 - IPVA - RENAVAM / EXERC 00480327254/2021 - 239,69 - **JOICE LEAL DOS SANTOS - 074279079-73 -** 13539180-8 - IPVA - RENAVAM / EXERC 00756166578/2021 - 606,67 - **JOICE MACHADO DOS SANTOS - 085887609-40 -** 13551185-4 - IPVA - RENAVAM / EXERC 01055337480/2022 - 4.005,25 - **JOICE MARCELE VIEIRA - 027183429-35 -** 13561009-7 - IPVA - RENAVAM / EXERC 00771893426/2021 - 377,07 - **JOICI QUELEN SILVA RODRIGUES - 051653759-86 -** 13550266-9 - IPVA - RENAVAM / EXERC 00357176146/2022 - 2.271,11 - **JOIL SEBASTIAO PERPETUO - 927126229-87 -** 13558745-1 - IPVA - RENAVAM / EXERC 00768003644/2021 - 396,52 - **JOILCE GOULART DE JESUS - 067125589-48 -** 13568006-0 - IPVA - RENAVAM / EXERC 00826331963/2021 - 154,41 - **JOILSON ADAO JOSE FAGUNDES - 029184969-52 -** 13570138-6 - IPVA - RENAVAM / EXERC 00774362294/2021 - 459,59 - **JOILSON DE LIMA FERREIRA - 092309679-55 -** 13571778-9 - IPVA - RENAVAM / EXERC 00790067625/2022 - 433,66 - **JOILSON KOTARSKI - 076116029-93 -** 13555886-9 - IPVA - RENAVAM / EXERC 00452456460/2021 - 147,96 - **JOILSON PEREIRA DA SILVA - 066855459-25 -** 13550701-6 - IPVA - RENAVAM / EXERC 00330488082/2021 - 194,56 - **JOILSON RIBEIRO CAPOTE - 028984489-40 -** 13547369-3 - IPVA - RENAVAM / EXERC 00765550172/2021 - 399,20 - **JOILSON SANTOS DA ROSA - 081722379-79 -** 13538343-0 - IPVA - RENAVAM / EXERC 01270267970/2021 - 311,13 - **JOILSON VIEIRA MACHADO - 723917669-04 -** 13561828-4 - IPVA - RENAVAM / EXERC 00558429750/2021 - 194,56 - **JOISIELI OLIVEIRA DOS SANTOS - 082903769-10 -** 13570884-4 - IPVA - RENAVAM / EXERC 00968186033/2022 - 199,73 - **JOISON DE OLIVEIRA GODOI - 071120189-78 -** 13563092-6 - IPVA - RENAVAM / EXERC 00764421450/2021 - 441,30 - **JOISSEMAR COMINETTI - 037674169-48 -** 13563382-8 - IPVA - RENAVAM / EXERC 00847019411/2022 - 655,13 - **JOISSICA DOS SANTOS BONFIM - 091642889-35 -** 13565659-3 - IPVA - RENAVAM / EXERC 01256995492/2022 - 3.295,94 - **JOLBERTO MARIANO MORETTI - 055541169-90 -** 13548105-0 - IPVA - RENAVAM / EXERC 00890675813/2021 - 560,97 - **JOMAR APARECIDO DOS SANTOS DE JESUS - 076778679-36 -** 13552024-1 - IPVA - RENAVAM / EXERC 01140348431/2021 - 370,19 - **JOMAR CARDOSO - 072680709-50 -** 13541943-5 - IPVA - RENAVAM / EXERC 00877602590/2021 - 145,66 - **JONADABE MARCHE - 121928019-47 -** 13542740-3 - IPVA - RENAVAM / EXERC 00764949900/2021 - 399,20 - **JONAH WALLACE NOGUEIRA EMILIAO - 062377049-06 -** 13549941-2 - IPVA - RENAVAM / EXERC 00337697400/2021 - 148,68 - **JONAILTON RODRIGUES DE OLIVEIRA - 027585469-81 -** 13538820-3 - IPVA - RENAVAM / EXERC 00751979252/2021 - 182,30 - **JONAIM LUIZ MARIA ORADOR - 063014249-13 -** 13564685-7 - IPVA - RENAVAM / EXERC 00352576570/2022 - 2.165,77 - **JONAINA DE FATIMA CHAGA - 079769469-27 -** 13550435-1 - IPVA - RENAVAM / EXERC 00324565313/2021 - 194,56 - **JONAMILTO ALEXANDRE AMBROSIO - 852790999-53 -** 13560245-0 - IPVA - RENAVAM / EXERC 00395862434/2022 - 2.816,81 - **JONAS ALBERTO LAURENSI - 588713499-20 -** 13562397-0 - IPVA - RENAVAM / EXERC 00359357407/2022 - 1.912,67 - **JONAS ALVES MARTINS - 707131389-04 -** 13538195-0 - IPVA - RENAVAM / EXERC 00966773870/2021 - 166,42 - **JONAS ANTONIO PALAVESINI - 051253799-21 -** 13555103-1 - IPVA - RENAVAM / EXERC 00224388479/2022 - 1.459,97 - 13555587-8 - IPVA - RENAVAM / EXERC 00947237470/2022 - 275,85 - **JONAS CARDOSO SANTOS - 328729718-07 -** 13554967-3 - IPVA - RENAVAM / EXERC 00342155490/2021 - 236,39 - **JONAS CEZAR NUNES PAIVA - 026077671-80 -** 13553260-6 - IPVA - RENAVAM / EXERC 00358413303/2021 - 196,60 - **JONAS DA COSTA - 084629669-14 -** 13561590-0 - IPVA - RENAVAM / EXERC 00800496558/2022 - 684,27 - **JONAS DE JESUS QUIRINO - 080051209-07 -** 13547013-9 - IPVA - RENAVAM / EXERC 00761430245/2021 - 399,20 - **JONAS DE OLIVEIRA - 095454469-27 -** 13564242-8 - IPVA - RENAVAM / EXERC 00332110796/2021 - 194,56 - **JONAS DE OLIVEIRA SILVA JUNIOR - 106116949-99 -** 13555810-9 - IPVA - RENAVAM / EXERC 00766979105/2021 - 377,94 - **JONAS DE PAULA - 014951299-69 -** 13542864-7 - IPVA - RENAVAM / EXERC 00770989675/2021 - 531,53 - **JONAS DOS SANTOS - 099762939-84 -** 13569518-1 - IPVA - RENAVAM / EXERC 00501111093/2022 - 1.017,42 - **JONAS DUTRA RIBEIRO - 075174489-19 -** 13538553-0 - IPVA - RENAVAM / EXERC 00858400774/2021 - 165,77 - **JONAS EDUARDO DE JESUS - 027585499-05 -** 13565961-4 - IPVA - RENAVAM / EXERC 00914137093/2021 - 164,53 - **JONAS ELIAS DE SOUZA - 006694549-66 -** 13544778-1 - IPVA - RENAVAM / EXERC 00190323310/2022 - 1.794,18 - **JONAS ELOI KREITLOW - 044743399-75 -** 13569317-0 - IPVA - RENAVAM / EXERC 00793094402/2021 - 178,46 - **JONAS FELIPE DOMBROSKY - 082921049-09 -** 13566742-0 - IPVA - RENAVAM / EXERC 00149752601/2022 - 367,87 - **JONAS FORNAZARI - 090103849-00 -** 13558262-0 - IPVA - RENAVAM / EXERC 00825044987/2021 - 167,70 - **JONAS JOSE DE ALMEIDA - 505874399-04 -** 13550926-4 - IPVA - RENAVAM / EXERC 00895577470/2021 - 184,63 - **JONAS MACANEIRO - 104906198-51 -** 13538676-6 - IPVA - RENAVAM / EXERC 00765883775/2021 - 478,78 - **JONAS MAMEDE DA SILVA - 076567679-67 -** 13543006-4 - IPVA - RENAVAM / EXERC 00763807923/2021 - 164,72 - **JONAS MARTINS DE PAULA - 130555299-79 -** 13539859-4 - IPVA - RENAVAM / EXERC 00765521954/2021 - 462,46 - **JONAS MAURICIO PEREIRA - 073565479-45 -** 13546456-2 - IPVA - RENAVAM / EXERC 00947637095/2021 - 153,89 - **JONAS MAZUR MORAES - 087196349-35 -** 13545960-7 - IPVA - RENAVAM / EXERC 00790572923/2021 - 198,39 - **JONAS MENDES - 010138279-02 -** 13538554-9 - IPVA - RENAVAM / EXERC 00761354417/2021 - 629,89 - **JONAS PADILHA - 035601489-44 -** 13542535-4 - IPVA - RENAVAM / EXERC 00112125271/2021 - 155,17 - **JONAS PAULA MARTINS - 059653809-09 -** 13567535-0 - IPVA - RENAVAM / EXERC 00342285998/2021 - 194,56 - **JONAS PEREIRA DAS NEVES - 011330079-45 -** 13550580-3 - IPVA - RENAVAM / EXERC 00771779704/2021 - 462,46 - **JONAS RAUL DO CARMO - 049823219-06 -** 13542854-0 - IPVA - RENAVAM / EXERC 00889876010/2021 - 145,66 - **JONAS RIBEIRO DE PAULA - 043355139-92 -** 13551564-7 - IPVA - RENAVAM / EXERC 00775962619/2021 - 377,94 - **JONAS RIBEIRO DOS SANTOS - 052310639-40 -** 13538555-7 - IPVA - RENAVAM / EXERC 00587014962/2022 - 2.335,99 - 13539177-8 - IPVA - RENAVAM / EXERC 00859717925/2022 - 167,39 - **JONAS ROCHA DE MELO - 675965419-68 -** 13570363-0 - IPVA - RENAVAM / EXERC 00883239604/2022 - 1.806,23 - 13570461-0 - IPVA - RENAVAM / EXERC 00932025056/2022 - 825,73 - **JONAS RODRIGUES BENTO - 523378559-53 -** 13563085-3 - IPVA - RENAVAM / EXERC 00983202524/2022 - 199,73 - **JONAS RODRIGUES DA SILVA - 089821559-53 -** 13551923-5 - IPVA - RENAVAM / EXERC 01120187750/2022 - 2.958,59 - **JONAS RODRIGUES MACAUBA RAMOS - 045266119-64 -** 13539497-1 - IPVA - RENAVAM / EXERC 00772153027/2021 - 474,55 - **JONAS SCHMIDT DO CARMO - 129734549-56 -** 13567655-1 - IPVA - RENAVAM / EXERC 00496309900/2022 - 1.548,84 - **JONAS SEBASTIAO DE BRITO - 055670169-05 -** 13554724-7 - IPVA - RENAVAM / EXERC 00761027394/2021 - 419,43 - **JONAS SOARES SANTOS - 049876259-97 -** 13549816-5 - IPVA - RENAVAM / EXERC 00327812656/2021 - 194,56 - **JONAS SOUZA DA SILVA - 073878879-18 -** 13562344-0 - IPVA - RENAVAM / EXERC 00232248028/2021 - 193,32 - **JONAS TAVARES DA SILVA - 815013319-49 -** 13553906-6 - IPVA - RENAVAM / EXERC 00326236694/2021 - 236,39 - **JONAS TELES - 094963599-57 -** 13558506-8 - IPVA - RENAVAM / EXERC 00328811165/2021 - 194,56 - **JONAS TRINDADE - 324073279-34 -** 13559454-7 - IPVA - RENAVAM / EXERC 00310446120/2021 - 194,56 - **JONAS VILHENA DOS SANTOS - 078245089-00 -** 13557715-4 - IPVA - RENAVAM / EXERC 00758316240/2021 - 359,91 - **JONAS WISNIEWSKI KRULIKOWSKI - 086720469-94 -** 13547690-0 - IPVA - RENAVAM / EXERC 00751270482/2021 - 399,20 - **JONATA DALLA COSTA - 087066499-98 -** 13557133-4 - IPVA - RENAVAM / EXERC 00233555382/2022 - 2.397,80 - **JONATA PAULO DE CASTILHO - 085341439-43 -** 13550523-4 - IPVA - RENAVAM / EXERC 00392769620/2021 - 236,39 - **JONATAM DE SOUSA ROCHA - 096521119-37 -** 13550598-6 - IPVA - RENAVAM / EXERC 00834605600/2021 - 370,45 - **JONATAN HENRIQUE MARTINS PAIVA - 089982829-92 -** 13552150-7 - IPVA - RENAVAM / EXERC 00848513991/2021 - 245,40 - **JONATAN JOSE PIRES DA SILVA - 077024929-96 -** 13564831-0 - IPVA - RENAVAM / EXERC 00968501290/2021 - 248,15 - **JONATAN LEANDRO - 090748229-59 -** 13552549-9 - IPVA - RENAVAM / EXERC 00316913260/2022 - 329,12 - **JONATAN STORARI MIRANDA - 047122511-82 -** 13548415-6 - IPVA - RENAVAM / EXERC 01038102399/2021 - 473,99 - **JONATAN VINICIUS MENDES LEITE - 100587289-96 -** 13564106-5 - IPVA - RENAVAM / EXERC 00961291869/2022 - 1.824,97 - **JONATAN WILIAN FERRAZ - 047564309-70 -** 13539738-5 - IPVA - RENAVAM / EXERC 00969810318/2021 - 166,42 - **JONATAN WILLIAM DA SILVA VIEIRA - 065719239-20 -** 13565406-0 - IPVA - RENAVAM / EXERC 00785860266/2021 - 148,15 - **JONATAS ADELMO DOS SANTOS - 083495999-28 -** 13550777-6 - IPVA - RENAVAM / EXERC 00360735088/2021 - 194,56 - **JONATAS ALMEIDA DA VEIGA - 080634679-57 -** 13550918-3 - IPVA - RENAVAM / EXERC 00769371183/2021 - 460,48 - **JONATAS CORREA CRUZ - 048777869-37 -** 13544244-5 - IPVA - RENAVAM / EXERC 00773782400/2021 - 399,15 - **JONATAS DA FONSECA PARREIRA - 034444159-82 -** 13567911-9 - IPVA - RENAVAM / EXERC 00873213777/2022 - 170,16 - **JONATAS ISAC DA COSTA - 075451569-94 -** 13564367-0 - IPVA - RENAVAM / EXERC 01048395097/2022 - 1.704,48 - **JONATAS NALIN ANDRADE - 098114549-30 -** 13565860-0 - IPVA - RENAVAM / EXERC 00468896627/2021 - 194,56 - **JONATAS RAFAEL LOPES - 096019819-93 -** 13563300-3 - IPVA - RENAVAM / EXERC 00755286081/2021 - 359,91 - **JONATAS RIBEIRO DA COSTA - 033086761-09 -** 13561847-0 - IPVA -

RENAVAM / EXERC 00330718649/2022 - 2.364,92 - **JONATAS SILVERIO PEPPES - 064172639-24 -** 13564113-8 - IPVA - RENAVAM / EXERC 00793524865/2021 - 148,15 - **JONATAS WILLIAN RABELO SAMPAIO - 084599899-41 -** 13547018-0 - IPVA - RENAVAM / EXERC 00142357391/2021 - 223,09 - **JONATHA JUAN MARIEN ALVES - 091040319-89 -** 13538187-0 - IPVA - RENAVAM / EXERC 00774719699/2021 - 638,79 - **JONATHA WILLIAN DE OLIVEIRA - 075690539-74 -** 13558787-7 - IPVA - RENAVAM / EXERC 00327294868/2021 - 194,56 - **JONATHAM WILLIAN DE LIMA - 110428379-45 -** 13553572-9 - IPVA - RENAVAM / EXERC 01032466950/2021 - 145,87 - **JONATHAN ALEX BIASON DE OLIVEIRA - 061927559-65 -** 13565296-2 - IPVA - RENAVAM / EXERC 01075536186/2022 - 3.920,92 - 13565365-9 - IPVA - RENAVAM / EXERC 00994412215/2022 - 580,44 - **JONATHAN ALEXANDRE CARNEIRO DE OLIVEIRA - 074014179-10 -** 13560077-6 - IPVA - RENAVAM / EXERC 00480903859/2021 - 194,56 - **JONATHAN ALVES DE OLIVEIRA SOBOLEWSKI - 045332309-03 -** 13564298-3 - IPVA - RENAVAM / EXERC 00330750968/2021 - 288,57 - **JONATHAN AMARO DA SILVA - 093998399-07 -** 13562808-5 - IPVA - RENAVAM / EXERC 00498358500/2021 - 337,81 - **JONATHAN ANTONIO DO AMARAL - 071112899-51 -** 13563254-6 - IPVA - RENAVAM / EXERC 00927202603/2022 - 1.039,73 - **JONATHAN BEDA MACIEL - 141867237-88 -** 13558775-3 - IPVA - RENAVAM / EXERC 00250816865/2022 - 2.399,72 - **JONATHAN BORCUCA ROLIM DA ROSA - 059314071-03 -** 13570906-9 - IPVA - RENAVAM / EXERC 00934010374/2022 - 210,38 - **JONATHAN CARLOS WANDSCHER - 086660529-02 -** 13557441-4 - IPVA - RENAVAM / EXERC 00322921120/2021 - 196,60 - **JONATHAN CARNEIRO DE PAULA - 095941429-01 -** 13543367-5 - IPVA - RENAVAM / EXERC 00752411454/2021 - 459,59 - **JONATHAN COELHO DE LIMA - 083758259-80 -** 13551397-0 - IPVA - RENAVAM / EXERC 00772022941/2021 - 459,59 - **JONATHAN CRISTIANO REIS CARDOSO - 083140509-03 -** 13543374-8 - IPVA - RENAVAM / EXERC 00764745484/2021 - 530,86 - **JONATHAN DANIEL DA SILVA - 068605259-59 -** 13545052-9 - IPVA - RENAVAM / EXERC 00871196450/2021 - 509,00 - **JONATHAN DE CARVALHO SILVA - 065789239-42 -** 13556820-1 - IPVA - RENAVAM / EXERC 00797541314/2021 - 193,89 - **JONATHAN DIOGO DOS SANTOS DA SILVA - 367048618-66 -** 13566864-8 - IPVA - RENAVAM / EXERC 01139062635/2022 - 3.089,58 - **JONATHAN DOS SANTOS CAMPOS - 050203999-06 -** 13567939-9 - IPVA - RENAVAM / EXERC 00768252547/2021 - 182,43 - **JONATHAN DOS SANTOS VALENTIM - 095874919-12 -** 13557388-4 - IPVA - RENAVAM / EXERC 00778252540/2021 - 148,15 - **JONATHAN EDUARDO LIMA DE MELO - 027816269-02 -** 13558279-4 - IPVA - RENAVAM / EXERC 01081945858/2022 - 4.064,21 - **JONATHAN ELIAS DE MOURA - 085069009-99 -** 13547881-4 - IPVA - RENAVAM / EXERC 01192548458/2022 - 2.319,06 - **JONATHAN FELIPE DOS SANTOS DE LIMA - 085228119-62 -** 13566343-3 - IPVA - RENAVAM / EXERC 00308482093/2021 - 194,57 - **JONATHAN GONCALVES DE OLIVEIRA - 060464119-20 -** 13545481-8 - IPVA - RENAVAM / EXERC 00480168261/2021 - 223,81 - **JONATHAN LOUTERIO - 083656329-85 -** 13563372-0 - IPVA - RENAVAM / EXERC 00353194719/2022 - 319,86 - **JONATHAN MACHADO DE FRANCA - 086959509-13 -** 13565847-2 - IPVA - RENAVAM / EXERC 00755987195/2021 - 164,72 - **JONATHAN MANOEL DE FARIAS - 073944109-43 -** 13553150-2 - IPVA - RENAVAM / EXERC 00777786524/2021 - 255,43 - **JONATHAN MARCIO RIBEIRO - 010012112-86 -** 13560688-0 - IPVA - RENAVAM / EXERC 00323185592/2021 - 194,56 - **JONATHAN MARQUES BONDAN - 060816839-40 -** 13571158-6 - IPVA - RENAVAM / EXERC 00505653044/2021 - 200,94 - **JONATHAN MELO - 097439659-12 -** 13552939-7 - IPVA - RENAVAM / EXERC 00990016749/2021 - 339,24 - **JONATHAN NUNES DA SILVA - 048779989-50 -** 13555889-3 - IPVA - RENAVAM / EXERC 00801952000/2021 - 423,44 - **JONATHAN PENDIUCK - 080292859-57 -** 13567736-1 - IPVA - RENAVAM / EXERC 00872757595/2021 - 220,68 - **JONATHAN PEREIRA ANDRADE - 082014879-23 -** 13566931-8 - IPVA - RENAVAM / EXERC 00836165314/2022 - 903,40 - **JONATHAN PEREIRA CURI - 007356421-41 -** 13548758-9 - IPVA - RENAVAM / EXERC 00758633394/2021 - 399,20 - **JONATHAN PEREIRA DE AMORIM - 056148879-70 -** 13556864-3 - IPVA - RENAVAM / EXERC 01028037640/2021 - 203,46 - **JONATHAN RAFAEL DE AMORIM SANTOS - 096897169-56 -** 13541000-4 - IPVA - RENAVAM / EXERC 00763081680/2021 - 531,53 - **JONATHAN RIBEIRO - 062311249-32 -** 13543034-0 - IPVA - RENAVAM / EXERC 00770131310/2021 - 459,59 - **JONATHAN ROGER SOUZA DOS SANTOS - 086431739-59 -** 13562287-7 - IPVA - RENAVAM / EXERC 00326392343/2021 - 194,56 - **JONATHAN ROSARIO DE SOUZA - 076614169-13 -** 13547851-2 - IPVA - RENAVAM / EXERC 00325253323/2021 - 194,56 - **JONATHAN VIEIRA GODOIS - 083732539-04 -** 13566825-7 - IPVA - RENAVAM / EXERC 00338070524/2021 - 236,39 - **JONATHAN WESLEY DOS SANTOS MATEUS - 083192149-80 -** 13544465-0 - IPVA - RENAVAM / EXERC 00456994106/2021 - 194,56 - **JONATHAN WILLIAN DA CRUZ - 078297539-97 -** 13554939-8 - IPVA - RENAVAM / EXERC 00470442034/2021 - 212,16 - **JONATHAN WILLIAN DE ALMEIDA - 050654089-80 -** 13571016-4 - IPVA - RENAVAM / EXERC 00835814165/2021 - 245,40 - **JONATHAS FABRICIO DA SILVA FAVERO - 048999479-25 -** 13551474-8 - IPVA - RENAVAM / EXERC 00762412542/2021 - 459,59 - **JONATHAS MOREIRA DE NOVAES - 074796309-64 -** 13552954-0 - IPVA - RENAVAM / EXERC 00760104581/2021 - 456,69 - **JONATHAS SPOSITO - 073014779-70 -** 13541821-8 - IPVA - RENAVAM / EXERC 00454488769/2021 - 194,56 - **JONATHAS WILLIAM DE OLIVEIRA RODRIGUES - 063828229-22 -** 13564031-0 - IPVA - RENAVAM / EXERC 00891169636/2022 - 177,08 - **JONATO RODRIGUES DA SILVA - 361130699-15 -** 13567090-1 - IPVA - RENAVAM / EXERC 01114119820/2022 - 2.110,44 - **JONEL MENEGUEL - 473044309-82 -** 13564718-7 - IPVA - RENAVAM / EXERC 00772727066/2021 - 444,70 - **JONELLY ITAMARA PIMENTEL PASTURCZAK - 007042779-80 -** 13540270-2 - IPVA - RENAVAM / EXERC 00762407751/2021 - 441,30 - **JONES COSTA DOS SANTOS JUNIOR - 053159409-26 -** 13546114-8 - IPVA - RENAVAM / EXERC 00791640604/2021 - 181,15 - **JONES DOS SANTOS OLIVEIRA - 061406009-52 -** 13551732-1 - IPVA - RENAVAM / EXERC 00952294842/2021 - 166,42 - **JONES JOSE MACHADO DOS SANTOS - 050602039-80 -** 13552713-0 - IPVA - RENAVAM / EXERC 00908969600/2021 - 145,66 - **JONES RODRIGUES - 049978699-88 -** 13570089-4 - IPVA - RENAVAM / EXERC 00926015834/2022 - 1.819,05 - **JONI CRISTIAN ALVES DOS SANTOS - 056237939-83 -** 13544722-6 - IPVA - RENAVAM / EXERC 00753918927/2021 - 459,59 - **JONI JAIR FERREIRA JUNIOR - 048618239-86 -** 13565083-8 - IPVA - RENAVAM / EXERC 00413288498/2021 - 236,39 - **JONILSO NOVAK - 056104109-16 -** 13540923-5 - IPVA - RENAVAM / EXERC 00755644557/2021 - 423,48 - **JONISVAL DA SILVA - 006760419-65 -** 13540206-0 - IPVA - RENAVAM / EXERC 00486609278/2021 - 239,69 - **JONNY MENDES DA LUZ - 074783839-98 -** 13546571-2 - IPVA - RENAVAM / EXERC 00758187610/2021 - 424,48 - **JORACI CORREIA - 066226489-48 -** 13571885-8 - IPVA - RENAVAM / EXERC 00489825060/2022 - 2.208,24 - **JORACI FERREIRA VILARINO - 065345749-93 -** 13562948-0 - IPVA - RENAVAM / EXERC 00895211017/2021 - 145,66 - **JORANDIR DANRAT - 581290149-04 -** 13542407-2 - IPVA - RENAVAM / EXERC 00894467956/2021 - 145,66 - **JORDAN HENRIQUE SABADIN ARGENTA - 049406979-16 -** 13565958-4 - IPVA - RENAVAM / EXERC 00888375190/2022 - 4.195,88 - **JORDANE MURILO DOS SANTOS - 067745869-02 -** 13568572-0 - IPVA - RENAVAM / EXERC 00596173903/2021 - 145,87 - **JORDAO DE FREITAS DA SILVA JUNIOR - 036730289-60 -** 13541041-1 - IPVA - RENAVAM / EXERC 00765709945/2021 - 530,86 - **JORDELI DANIEL DE ALMEIDA - 064298379-80 -** 13553441-2 - IPVA - RENAVAM / EXERC 00762656263/2021 - 424,48 - **JORESLAU STORER MARQUES - 158657709-34 -** 13560690-1 - IPVA - RENAVAM / EXERC 00759021465/2021 - 380,19 - **JORGE ALBINO DE CARVALHO - 413185879-72 -** 13555408-1 - IPVA - RENAVAM / EXERC 00755614640/2021 - 274,90 - **JORGE ALEXANDRE BALTRUSCH - 016732279-61 -** 13555131-7 - IPVA - RENAVAM / EXERC 00759500851/2021 - 380,19 - **JORGE ALVES DE LIMA - 024710969-05 -** 13553935-0 - IPVA - RENAVAM / EXERC 00759655383/2021 - 396,52 - **JORGE ALVES DOS SANTOS - 287830498-51 -** 13548531-4 - IPVA - RENAVAM / EXERC 00842401245/2021 - 154,41 - **JORGE ANDRADE MEIRA - 015721579-25 -** 13549552-2 - IPVA - RENAVAM / EXERC 00311187307/2021 - 196,60 - **JORGE ANDRE ORTIZ AUZANI - 11942949/0001-27 -** 13567744-2 - IPVA - RENAVAM / EXERC 00757890547/2021 - 423,48 - **JORGE ANTONIO LUCHESI - 049752708-11 -** 13552166-3 - IPVA - RENAVAM / EXERC 00964893789/2021 - 155,17 - **JORGE ANTONIO ROMAO - 212201909-34 -** 13546609-3 - IPVA - RENAVAM / EXERC 00781778620/2021 - 178,46 - **JORGE ARMENIO NETO - 045328669-01 -** 13566882-6 - IPVA - RENAVAM / EXERC 00416657842/2021 - 194,56 - **JORGE AUGUSTO DO NASCIMENTO - 075675819-06 -** 13564711-0 - IPVA - RENAVAM / EXERC 00796786194/2021 - 148,15 - **JORGE BRAZ SILVA CARDOZO - 363481809-30 -** 13570417-2 - IPVA - RENAVAM / EXERC 00356543960/2022 - 1.859,44 - 13570501-2 - IPVA - RENAVAM / EXERC 00233293280/2022 - 1.514,81 - **JORGE CARLOS FERNANDES - 086846498-85 -** 13543259-8 - IPVA - RENAVAM / EXERC 00755028074/2021 - 472,29 - **JORGE CARLOS TEIXEIRA GONZALES - 654673101-00 -** 13560565-4 - IPVA - RENAVAM / EXERC 00334492211/2021 - 236,39 - **JORGE DA LUZ - 335104079-20 -** 13569497-5 - IPVA - RENAVAM / EXERC 00779410068/2021 - 152,48 - **JORGE DALCIN TECIDOS - 15502959/0001-00 -** 13549228-0 - IPVA - RENAVAM / EXERC 00340864303/2022 - 4.273,23 - **JORGE DE ALMEIDA DE OLIVEIRA JUNIOR - 065758149-64 -** 13560307-4 - IPVA - RENAVAM / EXERC 00752906704/2021 - 380,19 - **JORGE DE OLIVEIRA LINO - 088709669-76 -** 13544645-9 - IPVA - RENAVAM / EXERC 00792449126/2021 - 427,11 - **JORGE DIAS CHAVES - 243988299-20 -** 13569002-3 - IPVA - RENAVAM / EXERC 00763430455/2021 - 162,81 - **JORGE DIAS SANTOS - 403063649-72 -** 13548774-0 - IPVA - RENAVAM / EXERC 00760098611/2021 - 472,29 - **JORGE DONIZETE DOS SANTOS - 456343789-15 -** 13550742-3 - IPVA - RENAVAM / EXERC 00790690772/2021 - 174,64 - **JORGE DOS SANTOS SOUZA - 531351727-91 -** 13546027-3 - IPVA - RENAVAM / EXERC 00764952650/2021 - 396,52 - **JORGE EDSON MIRANDA GODOY - 590222489-68 -** 13569429-0 - IPVA - RENAVAM / EXERC 00763859729/2021 - 472,29 - **JORGE ESTEVANOVITE - 668326919-04 -** 13558346-4 - IPVA - RENAVAM / EXERC 00762400641/2021 - 275,09 - **JORGE EVARISTO DE CARVALHO - 286410949-20 -** 13560493-3 - IPVA - RENAVAM / EXERC 00771287895/2021 - 377,94 - **JORGE FERREIRA - 788459639-34 -** 13552333-0 - IPVA - RENAVAM / EXERC 00764825097/2021 - 459,59 - **JORGE FERREIRA DA SILVA - 277128429-49 -** 13552083-7 - IPVA - RENAVAM / EXERC 00878420690/2022 - 177,08 - **JORGE FERREIRA VIANA - 491175059-68 -** 13555624-6 - IPVA - RENAVAM / EXERC 00757265502/2021 - 423,48 - **JORGE FLORES - 895512579-87 -** 13551360-1 - IPVA - RENAVAM / EXERC 00887742416/2022 - 1.946,68 - 13552133-7 - IPVA - RENAVAM / EXERC 00791923266/2022 - 1.307,39 - **JORGE FRANCISCO NUNES - 838175149-72 -** 13540945-6 - IPVA - RENAVAM / EXERC 00487280679/2021 - 212,15 - **JORGE FURQUIM DE CAMARGO - 117990809-00 -** 13542100-6 - IPVA - RENAVAM / EXERC 00821415131/2021 - 179,90 - **JORGE GERALDO RIBEIRO - 524455349-68 -** 13550660-5 - IPVA - RENAVAM / EXERC 01290692669/2022 - 4.527,13 - 13551215-0 - IPVA - RENAVAM / EXERC 00943336040/2022 - 726,10 - **JORGE GOMES DE CARVALHO - 508963009-78 -** 13543318-7 - IPVA - RENAVAM / EXERC 00848942710/2022 - 774,11 - **JORGE HAMILTON LEONARDI - 934395470-00 -** 13541586-3 - IPVA - RENAVAM / EXERC 00762351039/2021 - 546,58 - **JORGE HENRIQUE AGELIDIS - 054633068-18 -** 13571602-2 - IPVA - RENAVAM / EXERC 01096268474/2022 - 2.272,44 - **JORGE HENRIQUE CORSINI - 061825499-47 -** 13552367-4 - IPVA - RENAVAM / EXERC 01298562250/2022 - 693,56 - **JORGE ILTON NOGUEIRA ANDRADE - 13075115/0001-97 -** 13548598-5 - IPVA - RENAVAM / EXERC 00998442038/2022 - 1.458,90 - 13548983-2 - IPVA - RENAVAM / EXERC 00568238729/2022 - 454,07 - 13549365-1 - IPVA - RENAVAM / EXERC 00858657414/2022 - 218,07 - 13549733-9 - IPVA - RENAVAM / EXERC 00832709310/2022 - 205,74 - **JORGE JOSE DA SILVA - 482827409-00 -** 13565817-0 - IPVA - RENAVAM / EXERC 00754562506/2021 - 144,73 - **JORGE JUARES DE MOURA - 799826039-49 -** 13542276-2 - IPVA - RENAVAM / EXERC 00770634451/2021 - 456,69 - **JORGE L. MELO & ADVOGADOS ASSOCIADOS - 05500003/0001-08 -** 13558714-1 - IPVA - RENAVAM / EXERC 01299426902/2022 - 1.125,29 - **JORGE LOPES DA SILVA - 846764699-34 -** 13545581-4 - IPVA - RENAVAM / EXERC 00767200500/2021 - 423,48 - **JORGE LORETO RIBEIRO - 679101819-49 -** 13568380-9 - IPVA - RENAVAM / EXERC 00770171788/2021 - 456,69 - **JORGE LOURENCO DA SILVA - 317342359-34 -** 13561998-1 - IPVA - RENAVAM / EXERC 00758508280/2021 - 359,91 - **JORGE LUIS AZEVEDO - 032859469-54 -** 13554379-9 - IPVA - RENAVAM / EXERC 00273127527/2022 -

Diário Oficial Certificado Digitalmente
O Departamento de Imprensa Oficial do Estado do Paraná, da garantia de autenticidade deste documento, desde que visualizado através do site http://www.imprensaoficial.pr.gov.br

3.266,53 - **JORGE LUIS BATISTA - 896998749-53 -** 13550681-8 - IPVA - RENAVAM / EXERC 00251813436/2021 - 224,79 - **JORGE LUIS BATISTA DA SILVEIRA - 064506179-42 -** 13540991-0 - IPVA - RENAVAM / EXERC 00762313439/2021 - 399,15 - **JORGE LUIS DOS SANTOS ALTISSIMO - 092138109-38 -** 13565386-1 - IPVA - RENAVAM / EXERC 00540846287/2022 - 1.432,43 - **JORGE LUIS SILVEIRA CAMPOS - 598268359-00 -** 13549957-9 - IPVA - RENAVAM / EXERC 00816339694/2021 - 464,86 - **JORGE LUIS SOARES - 025551959-12 -** 13555719-6 - IPVA - RENAVAM / EXERC 00866826416/2021 - 292,89 - **JORGE LUIZ BAPTISTA - 451973779-68 -** 13541325-9 - IPVA - RENAVAM / EXERC 00765643383/2021 - 549,39 - **JORGE LUIZ CARDOSO - 426038549-68 -** 13541539-1 - IPVA - RENAVAM / EXERC 00765569957/2021 - 459,59 - **JORGE LUIZ CASTALDELLI FERREIRA - 033596179-75 -** 13549301-5 - IPVA - RENAVAM / EXERC 00755649397/2021 - 424,48 - **JORGE LUIZ CENOVICZ - 699961809-72 -** 13543797-2 - IPVA - RENAVAM / EXERC 00756423856/2021 - 441,30 - **JORGE LUIZ CORDEIRO NUNES - 654992809-59 -** 13569468-1 - IPVA - RENAVAM / EXERC 00784734232/2021 - 152,81 - **JORGE LUIZ DE MELLO - 162805200-72 -** 13560092-0 - IPVA - RENAVAM / EXERC 00754661954/2021 - 380,19 - **JORGE LUIZ DE PAULA LIMA - 087899269-35 -** 13558266-2 - IPVA - RENAVAM / EXERC 00307428281/2021 - 194,56 - **JORGE LUIZ DOS SANTOS - 500418519-00 -** 13540486-1 - IPVA - RENAVAM / EXERC 00977862909/2021 - 573,08 - **JORGE LUIZ LENHARDT - 483568249-15 -** 13563741-6 - IPVA - RENAVAM / EXERC 00132986078/2022 - 2.702,22 - **JORGE LUIZ MARTINS HENRIQUES - 302366758-69 -** 13562337-7 - IPVA - RENAVAM / EXERC 00754072886/2021 - 359,91 - **JORGE LUIZ MORAES - 365327979-87 -** 13565914-2 - IPVA - RENAVAM / EXERC 00203248104/2022 - 907,46 - **JORGE LUIZ PAZ DA SILVA - 027585699-22 -** 13541938-9 - IPVA - RENAVAM / EXERC 00770546714/2021 - 531,53 - **JORGE LUIZ PERRONE - 362881879-68 -** 13556230-0 - IPVA - RENAVAM / EXERC 00477086322/2021 - 421,13 - **JORGE LUIZ RANGEL VIEIRA - 028302349-01 -** 13563352-6 - IPVA - RENAVAM / EXERC 00781442460/2021 - 173,99 - **JORGE LUIZ STIVAL - 087981859-00 -** 13544765-0 - IPVA - RENAVAM / EXERC 00766372855/2021 - 364,92 - **JORGE LUIZ TELLES FARIA JUNIOR - 032399399-08 -** 13551311-3 - IPVA - RENAVAM / EXERC 00758403720/2021 - 377,94 - **JORGE LUIZ UBIRAJARA TOURINHO - 763334269-20 -** 13547975-6 - IPVA - RENAVAM / EXERC 00779123719/2021 - 401,07 - **JORGE MANOEL DE SOUZA - 280146269-15 -** 13548116-5 - IPVA - RENAVAM / EXERC 00757670890/2021 - 423,48 - **JORGE MARCELO DA SILVA - 005587049-05 -** 13568956-4 - IPVA - RENAVAM / EXERC 00589014498/2022 - 557,47 - **JORGE MARCELO PEREIRA - 033860639-42 -** 13564245-2 - IPVA - RENAVAM / EXERC 00154163813/2022 - 1.961,83 - 13564733-0 - IPVA - RENAVAM / EXERC 00384001092/2022 - 329,12 - **JORGE MARTINS - 996328029-34 -** 13544923-7 - IPVA - RENAVAM / EXERC 00766246027/2021 - 364,03 - **JORGE MASSINI DIAS - 076257659-62 -** 13549822-0 - IPVA - RENAVAM / EXERC 00409698822/2021 - 194,56 - **JORGE MATHEUS DICKEL - 068329479-25 -** 13562333-4 - IPVA - RENAVAM / EXERC 01196872080/2022 - 2.554,17 - **JORGE MAURICIO VENDRUSCULO GONCALVES - 013031189-80 -** 13542285-1 - IPVA - RENAVAM / EXERC 00757540090/2021 - 460,42 - **JORGE MIANI DE CARVALHO - 012750789-23 -** 13544219-4 - IPVA - RENAVAM / EXERC 00764039318/2021 - 459,59 - **JORGE MODESTO FARIAS MAIA - 073255129-37 -** 13555117-1 - IPVA - RENAVAM / EXERC 00760104824/2021 - 182,80 - **JORGE NOGUEIRA LOPES - 533681779-15 -** 13543308-0 - IPVA - RENAVAM / EXERC 00765102404/2021 - 359,91 - **JORGE NORBERTO VIEIRA LIMA - 332933689-72 -** 13544604-1 - IPVA - RENAVAM / EXERC 00771948247/2021 - 507,69 - **JORGE OLIVEIRA DA SILVA FILHO - 006362529-65 -** 13565107-9 - IPVA - RENAVAM / EXERC 01058797716/2022 - 2.663,44 - **JORGE PAULO ALMEIDA CAIRES - 185482498-89 -** 13559404-0 - IPVA - RENAVAM / EXERC 00759200106/2021 - 396,52 - **JORGE PEREIRA LEMOS - 627842009-06 -** 13538079-2 - IPVA - RENAVAM / EXERC 00772645973/2021 - 459,59 - **JORGE PETEL - 599620209-30 -** 13567100-2 - IPVA - RENAVAM / EXERC 00789147190/2022 - 534,68 - 13567130-4 - IPVA - RENAVAM / EXERC 00475409019/2022 - 258,76 - **JORGE PIRES - 374847889-53 -** 13552844-7 - IPVA - RENAVAM / EXERC 00541974742/2021 - 387,47 - **JORGE PIRES FERREIRA - 995506449-87 -** 13559318-4 - IPVA - RENAVAM / EXERC 01221307336/2022 - 555,61 - **JORGE PORUCZENSKI NETO - 427205249-72 -** 13556692-6 - IPVA - RENAVAM / EXERC 00765346125/2021 - 399,20 - **JORGE RAIMUNDO - 443462719-87 -** 13567368-4 - IPVA - RENAVAM / EXERC 00772822549/2021 - 162,81 - **JORGE RIBEIRO EDEMUNDO - 116551099-52 -** 13569938-1 - IPVA - RENAVAM / EXERC 00767006062/2021 - 144,73 - **JORGE ROBERTO DA SILVA - 919302869-53 -** 13547910-1 - IPVA - RENAVAM / EXERC 00769298168/2021 - 399,15 - **JORGE ROSA FILHO - 555515219-15 -** 13570743-0 - IPVA - RENAVAM / EXERC 00555801063/2022 - 1.603,45 - **JORGE SKOWRONSKI - 588901229-00 -** 13570508-0 - IPVA - RENAVAM / EXERC 00196109159/2022 - 2.068,62 - **JORGE STANISZEWSKI - 527636179-72 -** 13555105-8 - IPVA - RENAVAM / EXERC 00974771457/2022 - 1.855,03 - **JORGE STEFANOVICH - 193780689-87 -** 13538606-5 - IPVA - RENAVAM / EXERC 00780224680/2021 - 456,09 - **JORGE TADEU ALVES - 462807079-20 -** 13565010-2 - IPVA - RENAVAM / EXERC 00322166837/2021 - 236,39 - **JORGE TANOUE - 488320579-72 -** 13556833-3 - IPVA - RENAVAM / EXERC 00261961810/2022 - 3.160,43 - **JORGE TAVARES PERES - 749404819-72 -** 13546190-3 - IPVA - RENAVAM / EXERC 00528819739/2021 - 151,44 - **JORGE VALDINEI OGRODOWSKI - 073814669-29 -** 13541185-0 - IPVA - RENAVAM / EXERC 00894462210/2021 - 145,66 - **JORGE VIEIRA - 037268188-39 -** 13538526-3 - IPVA - RENAVAM / EXERC 00466070390/2021 - 212,15 - **JORGE WALTER - 463184109-53 -** 13539476-9 - IPVA - RENAVAM / EXERC 00759151954/2021 - 597,57 - **JORGE YARED NETO - 027399889-74 -** 13562525-6 - IPVA - RENAVAM / EXERC 00776718827/2021 - 173,47 - **JORGE ZUBACZ - 539869389-15 -** 13543019-6 - IPVA - RENAVAM / EXERC 00798000538/2021 - 451,73 - **JORGEA IRINEIDE RIBEIRO ANTUNES - 020152889-45 -** 13548874-7 - IPVA - RENAVAM / EXERC 00779810104/2021 - 401,07 - **JORGINA DEITOS DOS SANTOS - 043981539-85 -** 13544799-4 - IPVA - RENAVAM / EXERC 00328366528/2022 - 2.347,19 - 13545125-8 - IPVA - RENAVAM / EXERC 00876751419/2022 - 866,90 - **JORVANI TOMAZ DE MIRANDA - 028121989-31 -** 13551053-0 - IPVA - RENAVAM / EXERC 00766328996/2021 - 459,59 - **JOSANEA TEREZINHA THEODORO - 946283359-15 -** 13563170-1 - IPVA - RENAVAM / EXERC 00374981450/2021 - 168,41 - **JOSCIE SANTOS MARTINS - 047834759-62 -** 13546521-6 - IPVA - RENAVAM / EXERC 00936146672/2021 - 153,89 - **JOSCIVAN ABREU DE CARVALHO - 316699428-99 -** 13559036-3 - IPVA - RENAVAM / EXERC 00766422968/2021 - 396,52 - **JOSE RODRIGO ARAUJO - 005076659-70 -** 13569244-1 - IPVA - RENAVAM / EXERC 01208039072/2022 - 3.852,66 - **JOSE ACIR BARBOSA MACIEL - 540801349-91 -** 13571612-0 - IPVA - RENAVAM / EXERC 00767652266/2021 - 186,53 - **JOSE ACIR CAMARGO - 825753989-91 -** 13554930-4 - IPVA - RENAVAM / EXERC 00470839830/2021 - 147,96 - **JOSE ACIR RODRIGUES - 699055689-72 -** 13538780-0 - IPVA - RENAVAM / EXERC 00404372775/2021 - 352,62 - **JOSE ADALVO ALVES DA SILVA - 384700178-70 -** 13553184-7 - IPVA - RENAVAM / EXERC 00848671562/2021 - 174,68 - **JOSE ADEMAR CORREIA - 064146169-07 -** 13548581-0 - IPVA - RENAVAM / EXERC 00773427392/2021 - 456,69 - **JOSE ADEMILSON VICENTE DE LIMA - 041968449-28 -** 13543397-7 - IPVA - RENAVAM / EXERC 00764469401/2021 - 423,48 - **JOSE ADEMIR DE OLIVEIRA - 036805059-90 -** 13548148-3 - IPVA - RENAVAM / EXERC 00364559080/2021 - 147,59 - **JOSE ADEVANIR LIVINO - 434261749-87 -** 13556976-3 - IPVA - RENAVAM / EXERC 00193868750/2021 - 224,79 - **JOSE ADILSON MIRANDA - 017194519-07 -** 13549724-0 - IPVA - RENAVAM / EXERC 00935023763/2021 - 153,89 - **JOSE ADIR DE OLIVEIRA - 688585159-00 -** 13552967-2 - IPVA - RENAVAM / EXERC 00763646687/2021 - 337,10 - **JOSE ADIR KNOPIECK - 694585539-20 -** 13564819-1 - IPVA - RENAVAM / EXERC 00404570127/2022 - 148,06 - **JOSE ADMILSON BONATO - 096672249-37 -** 13542779-9 - IPVA - RENAVAM / EXERC 00773063102/2021 - 531,53 - **JOSE ADRIANO FARIAS - 066780519-20 -** 13540801-8 - IPVA - RENAVAM / EXERC 00763735493/2021 - 399,15 - **JOSE ADRIANO TODESCHINI ELLAS - 839103879-34 -** 13569190-9 - IPVA - RENAVAM / EXERC 00757556396/2021 - 156,17 - **JOSE AILTON CARVALHO - 900364339-34 -** 13542735-7 - IPVA - RENAVAM / EXERC 00774880414/2021 - 424,48 - **JOSE AILTON DE FREITAS SILVA - 114278864-40 -** 13561002-0 - IPVA - RENAVAM / EXERC 00295740760/2021 - 194,56 - **JOSE AILTON FLORENCIO DA SILVA - 470133629-72 -** 13547517-3 - IPVA - RENAVAM / EXERC 00758089031/2021 - 478,78 - **JOSE AILTON PINHEIRO - 016732399-78 -** 13552570-7 - IPVA - RENAVAM / EXERC 00757271413/2021 - 399,20 - **JOSE AIRTON DA LUZ RODRIGUES - 707362439-68 -** 13564510-9 - IPVA - RENAVAM / EXERC 00826988555/2021 - 336,92 - **JOSE ALAELCO DO CARMO - 049841198-29 -** 13552292-9 - IPVA - RENAVAM / EXERC 01067654779/2022 - 2.772,77 - **JOSE ALBANI SANTANA - 796214069-00 -** 13542186-3 - IPVA - RENAVAM / EXERC 00753593874/2021 - 408,54 - **JOSE ALBANO MARTINS DAS NEVES - 143218901-87 -** 13538571-9 - IPVA - RENAVAM / EXERC 00777232847/2021 - 479,32 - **JOSE ALBERTO GOMES - 470193799-15 -** 13564385-8 - IPVA - RENAVAM / EXERC 00986532479/2022 - 2.049,16 - **JOSE ALCEU DE OLIVEIRA - 512857119-04 -** 13542045-0 - IPVA - RENAVAM / EXERC 00762164751/2021 - 359,91 - **JOSE ALCEU MACHADO - 395276469-87 -** 13552653-3 - IPVA - RENAVAM / EXERC 00342654209/2021 - 147,59 - **JOSE ALCIDES DOS SANTOS - 527691279-34 -** 13564703-9 - IPVA - RENAVAM / EXERC 00768039355/2021 - 164,72 - **JOSE ALCIDES RODRIGUES DE RAMOS - 048999409-12 -** 13541897-8 - IPVA - RENAVAM / EXERC 00760615144/2021 - 462,46 - **JOSE ALCINO FERNANDES - 175015479-04 -** 13546544-5 - IPVA - RENAVAM / EXERC 00340419270/2021 - 236,39 - **JOSE ALCIONE BORGES - 804771439-20 -** 03653293-9 - IAP - AUTO INFRACAO 00083132 - 8.330,31 - **JOSE ALCIONE RODRIGUES DE LIMA - 144297518-03 -** 13562800-0 - IPVA - RENAVAM / EXERC 00793389348/2021 - 339,14 - **JOSE ALDECIR DA SILVA - 508481009-72 -** 13543299-7 - IPVA - RENAVAM / EXERC 00765408503/2021 - 345,94 - **JOSE ALEIXO DOS SANTOS - 450393649-20 -** 13555294-1 - IPVA - RENAVAM / EXERC 00875699545/2021 - 145,66 - **JOSE ALESSANDRO DA SILVA - 042192149-84 -** 13553879-5 - IPVA - RENAVAM / EXERC 00750930799/2021 - 399,20 - **JOSE ALEXANDRE DA ROSA - 079381379-44 -** 13563263-5 - IPVA - RENAVAM / EXERC 00194402037/2021 - 219,91 - **JOSE ALEXANDRE PETTENUCI - 045181269-71 -** 13549117-9 - IPVA - RENAVAM / EXERC 00762699221/2021 - 459,59 - **JOSE ALMEIDA DOS SANTOS - 848032159-87 -** 13555634-3 - IPVA - RENAVAM / EXERC 00818995351/2021 - 166,54 - **JOSE ALMIR FOGUES - 591274739-53 -** 13549969-2 - IPVA - RENAVAM / EXERC 00762987332/2021 - 408,05 - **JOSE ALTIVIR PRADO - 542284099-20 -** 13568004-4 - IPVA - RENAVAM / EXERC 01015226326/2022 - 270,63 - **JOSE ALTIVO FIGUEIRA - 672536010-68 -** 13564672-5 - IPVA - RENAVAM / EXERC 00118689274/2021 - 160,93 - **JOSE ALTIVO VIANA DE SOUZA - 874034399-53 -** 13546626-3 - IPVA - RENAVAM / EXERC 00764085247/2021 - 399,20 - **JOSE ALUIZIO GERALDO JUNIOR - 039772279-63 -** 13558132-1 - IPVA - RENAVAM / EXERC 01099238533/2022 - 1.885,86 - **JOSE ALVES BARRETO - 698883539-34 -** 13560860-2 - IPVA - RENAVAM / EXERC 00331445204/2021 - 194,56 - **JOSE ALVES DA SILVA - 184203469-34 -** 13563430-1 - IPVA - RENAVAM / EXERC 00790829630/2021 - 155,73 - **JOSE ALVES DE NOGUEIRA - 062309705-20 -** 13553699-7 - IPVA - RENAVAM / EXERC 00798112573/2021 - 387,98 - **JOSE ALVES DE SOUZA - 010738889-83 -** 13543833-2 - IPVA - RENAVAM / EXERC 00771204477/2021 - 399,20 - **JOSE ALVES DOS SANTOS - 157744309-87 -** 13561822-5 - IPVA - RENAVAM / EXERC 00371759200/2022 - 3.188,35 - **JOSE ALVES DOS SANTOS FILHO - 035036338-20 -** 13541691-6 - IPVA - RENAVAM / EXERC 00945535139/2021 - 286,55 - **JOSE ALVES FERREIRA - 232671789-91 -** 13547089-9 - IPVA - RENAVAM / EXERC 00783292830/2021 - 181,15 - **JOSE ALVES MARTINS - 826562319-49 -** 13558350-2 - IPVA - RENAVAM / EXERC 00946376328/2021 - 145,43 - **JOSE ALVES PEREIRA - 024634519-55 -** 13540255-9 - IPVA - RENAVAM / EXERC 00778299678/2021 - 472,29 - **JOSE ALVES PEREIRA FILHO - 474561329-68 -** 13548981-6 - IPVA - RENAVAM / EXERC 00311554946/2021 - 194,56 - **JOSE ALVES SANTANA - 552574619-00 -** 13571160-8 - IPVA - RENAVAM / EXERC 00153510560/2022 - 1.234,18 - **JOSE ALVIR ALVES DOS SANTOS - 856014549-49 -** 13552161-2 - IPVA - RENAVAM / EXERC 00765287323/2021 - 182,80 - **JOSE AMANDIO PINTO RIBEIRO - 522551239-91 -** 13548097-5 - IPVA - RENAVAM / EXERC 00776153757/2021 - 474,55 - **JOSE AMARO MARIANO - 332957199-34 -** 13550232-4 - IPVA - RENAVAM / EXERC 00757652433/2021 - 459,59 - **JOSE AMAURI LISBOA - 354145379-68 -** 13551108-0 - IPVA - RENAVAM / EXERC 00766402428/2021 - 459,59 - **JOSE AMILTON MARTINS DE LIMA**

JUNIOR - 075399779-73 - 13547708-7 - IPVA - RENAVAM / EXERC 00911567550/2022 - 1.606,91 - 13547884-9 - IPVA - RENAVAM / EXERC 00859888053/2022 - 549,76 - **JOSE ANDERSON BEZERRA DA SILVA - 059583713-12 -** 13556128-2 - IPVA - RENAVAM / EXERC 01036765684/2021 - 263,37 - **JOSE ANDERSON CAPOCCI - 031612299-83 -** 13569764-8 - IPVA - RENAVAM / EXERC 01050313310/2022 - 4.712,13 - **JOSE ANDERSON DAS DORES - 060342239-03 -** 13565889-8 - IPVA - RENAVAM / EXERC 01000445817/2022 - 2.885,64 - **JOSE ANDERSON FERREIRA DOS SANTOS - 916766495-49 -** 13551797-6 - IPVA - RENAVAM / EXERC 00378937790/2021 - 191,55 - **JOSE ANDERSON LIRA AGUIAR CRUZ - 065406894-11 -** 13566203-8 - IPVA - RENAVAM / EXERC 00850306582/2022 - 1.037,66 - **JOSE ANDRE DA SILVA - 656331309-44 -** 13541971-0 - IPVA - RENAVAM / EXERC 00879119500/2022 - 2.360,77 - **JOSE ANDRE VENANCIO - 302623569-53 -** 13557760-0 - IPVA - RENAVAM / EXERC 00758835906/2021 - 399,20 - **JOSE ANGELO CIA JUNIOR - 312039598-69 -** 13564779-9 - IPVA - RENAVAM / EXERC 00451117336/2022 - 1.172,55 - **JOSE ANGELO RIBELATO STANGARLIN - 005035648-85 -** 13539143-3 - IPVA - RENAVAM / EXERC 00765663740/2021 - 475,25 - **JOSE ANSELMO CAMARGO - 043818499-81 -** 13540086-6 - IPVA - RENAVAM / EXERC 00767294742/2021 - 474,55 - **JOSE ANTONIO CANDIDO - 809295409-72 -** 13551245-1 - IPVA - RENAVAM / EXERC 00759797005/2021 - 359,91 - **JOSE ANTONIO COELHO - 368189257-15 -** 13543448-5 - IPVA - RENAVAM / EXERC 00762129700/2021 - 413,70 - **JOSE ANTONIO CORREA - 465294039-49 -** 13562830-1 - IPVA - RENAVAM / EXERC 00489092470/2022 - 1.741,38 - **JOSE ANTONIO DA COSTA - 016732439-08 -** 13566575-4 - IPVA - RENAVAM / EXERC 01293366223/2022 - 2.577,53 - **JOSE ANTONIO DA MATA - 215441668-34 -** 13555952-0 - IPVA - RENAVAM / EXERC 00144493560/2021 - 170,01 - **JOSE ANTONIO DA SILVA - 925327729-72 -** 13562903-0 - IPVA - RENAVAM / EXERC 00766510379/2021 - 164,72 - **JOSE ANTONIO DA SILVA - 011996959-98 -** 13558837-7 - IPVA - RENAVAM / EXERC 00401933520/2021 - 194,56 - **JOSE ANTONIO DA SILVA - 565855869-72 -** 13549191-8 - IPVA - RENAVAM / EXERC 00325495432/2021 - 236,39 - 13549352-0 - IPVA - RENAVAM / EXERC 00384135811/2021 - 194,56 - **JOSE ANTONIO DE OLIVEIRA SILVA - 122740947-80 -** 13549702-9 - IPVA - RENAVAM / EXERC 00771944519/2021 - 364,03 - **JOSE ANTONIO DE PAULA - 326863589-04 -** 13557915-7 - IPVA - RENAVAM / EXERC 00757151728/2021 - 399,20 - **JOSE ANTONIO DE SA - 977325599-91 -** 13566249-6 - IPVA - RENAVAM / EXERC 00366901400/2021 - 194,56 - **JOSE ANTONIO DIAS - 463579808-97 -** 13555023-0 - IPVA - RENAVAM / EXERC 00758925522/2021 - 423,48 - **JOSE ANTONIO DIAS MACHADO - 938078219-53 -** 13549755-0 - IPVA - RENAVAM / EXERC 00766177955/2021 - 359,91 - **JOSE ANTONIO DOS SANTOS SOBRINHO - 526818409-10 -** 13569566-1 - IPVA - RENAVAM / EXERC 00787493147/2021 - 152,30 - **JOSE ANTONIO FERREIRA - 082846869-96 -** 13546399-0 - IPVA - RENAVAM / EXERC 00480063982/2021 - 194,56 - **JOSE ANTONIO GRIGOLO - 370435289-68 -** 13541693-2 - IPVA - RENAVAM / EXERC 00532289994/2021 - 197,81 - **JOSE ANTONIO IZZO - 03030839/0001-60 -** 13546972-6 - IPVA - RENAVAM / EXERC 00759561397/2021 - 423,48 - **JOSE ANTONIO LAURO DE SOUZA - 022066589-33 -** 13556101-0 - IPVA - RENAVAM / EXERC 00387033327/2021 - 236,39 - **JOSE ANTONIO LOPES - 062114469-00 -** 13538548-4 - IPVA - RENAVAM / EXERC 00771783710/2021 - 629,89 - **JOSE ANTONIO MARTINS COELHO - 536378879-91 -** 13563125-6 - IPVA - RENAVAM / EXERC 00773957715/2021 - 337,10 - **JOSE ANTONIO MENDES FIGURA - 904020499-34 -** 13555381-6 - IPVA - RENAVAM / EXERC 00950352322/2022 - 847,68 - **JOSE ANTONIO MUNIZ - 808271019-53 -** 13543525-2 - IPVA - RENAVAM / EXERC 00756039894/2021 - 459,59 - **JOSE ANTONIO OLSEN DE MELLO BARRETO - 464455799-49 -** 13558047-3 - IPVA - RENAVAM / EXERC 00797449116/2021 - 395,75 - **JOSE ANTONIO PEREIRA - 408204089-72 -** 13565709-3 - IPVA - RENAVAM / EXERC 00405518110/2021 - 168,41 - **JOSE ANTONIO PINHEIRO - 593233969-15 -** 13539309-6 - IPVA - RENAVAM / EXERC 00763265012/2021 - 399,20 - **JOSE ANTONIO RAMOS - 092954239-84 -** 13563796-3 - IPVA - RENAVAM / EXERC 01197287687/2021 - 337,88 - **JOSE ANTONIO RODRIGUES - 854960901-30 -** 13569597-1 - IPVA - RENAVAM / EXERC 00882956841/2021 - 145,66 - **JOSE ANTONIO RODRIGUES - 052591839-67 -** 13545226-2 - IPVA - RENAVAM / EXERC 00781503922/2021 - 462,46 - **JOSE ANTONIO SANSAO ROMANO - 772706739-34 -** 13541786-6 - IPVA - RENAVAM / EXERC 00762554282/2021 - 472,29 - **JOSE ANTONIO VENCESLAU - 517556459-53 -** 13558718-4 - IPVA - RENAVAM / EXERC 00774130237/2021 - 396,52 - **JOSE ANTONIO VIVAN - 348915959-49 -** 13566141-4 - IPVA - RENAVAM / EXERC 00269923020/2022 - 4.640,00 - **JOSE ANTONIO ZAMIAN - 708603609-97 -** 13562974-0 - IPVA - RENAVAM / EXERC 00893621153/2022 - 177,08 - **JOSE ANTUNES DE OLIVEIRA - 218226448-52 -** 13544834-6 - IPVA - RENAVAM / EXERC 00791373622/2021 - 202,91 - **JOSE APARECIDO ALVES - 527575289-04 -** 13570188-2 - IPVA - RENAVAM / EXERC 01137504703/2022 - 4.022,63 - **JOSE APARECIDO BENTO - 535891909-06 -** 13552838-2 - IPVA - RENAVAM / EXERC 00758737980/2021 - 444,70 - **JOSE APARECIDO CELESTINO - 979767339-15 -** 13540651-1 - IPVA - RENAVAM / EXERC 00149743394/2021 - 197,59 - **JOSE APARECIDO CRISPIM - 504344039-20 -** 13569141-0 - IPVA - RENAVAM / EXERC 01070022249/2022 - 1.773,35 - 13569212-3 - IPVA - RENAVAM / EXERC 00989409279/2022 - 1.041,06 - 13569289-1 - IPVA - RENAVAM / EXERC 01029562285/2022 - 991,49 - 13569360-0 - IPVA - RENAVAM / EXERC 00127675701/2022 - 855,18 - **JOSE APARECIDO DA CUNHA - 005311239-36 -** 13548243-9 - IPVA - RENAVAM / EXERC 00803118856/2021 - 436,62 - **JOSE APARECIDO DA SILVA - 981310521-68 -** 13555283-6 - IPVA - RENAVAM / EXERC 00788726714/2021 - 197,97 - **JOSE APARECIDO DA SILVA - 805765329-91 -** 13565385-3 - IPVA - RENAVAM / EXERC 00775740110/2022 - 601,80 - 13565912-6 - IPVA - RENAVAM / EXERC 00791772160/2022 - 482,88 - **JOSE APARECIDO DA SILVA - 695995059-72 -** 13564808-6 - IPVA - RENAVAM / EXERC 00899213480/2022 - 2.149,30 - **JOSE APARECIDO DA SILVA - 062910899-47 -** 13544283-6 - IPVA - RENAVAM / EXERC 00936057785/2021 - 153,89 - **JOSE APARECIDO DE MELO - 474913969-68 -** 13550661-3 - IPVA - RENAVAM / EXERC 00761847790/2021 - 462,46 - **JOSE APARECIDO DE OLIVEIRA - 356410709-63 -** 13548260-9 - IPVA - RENAVAM / EXERC 00768933226/2021 - 474,55 - **JOSE APARECIDO DE OLIVEIRA - 476230719-04 -** 13557836-3 - IPVA - RENAVAM / EXERC 00307887120/2022 - 4.716,38 - 13558366-9 - IPVA - RENAVAM / EXERC 00921608918/2022 - 1.632,92 - **JOSE APARECIDO DE SOUZA - 058340929-69 -** 13539711-3 - IPVA - RENAVAM / EXERC 00333392035/2021 - 169,57 - **JOSE APARECIDO DOMINGUES - 163153528-55 -** 13559815-1 - IPVA - RENAVAM / EXERC 00764642278/2021 - 388,27 - **JOSE APARECIDO DOS SANTOS - 873654489-20 -** 13540335-0 - IPVA - RENAVAM / EXERC 00820974722/2021 - 581,98 - **JOSE APARECIDO DOS SANTOS - 979184589-15 -** 13550804-7 - IPVA - RENAVAM / EXERC 00843219599/2021 - 173,94 - **JOSE APARECIDO FERNANDES DE MELO - 064370709-35 -** 13539982-5 - IPVA - RENAVAM / EXERC 00309165296/2021 - 168,41 - **JOSE APARECIDO FERREIRA - 801562829-68 -** 13556178-9 - IPVA - RENAVAM / EXERC 00767223691/2021 - 359,91 - **JOSE APARECIDO FERREIRA DA PAZ - 874477209-25 -** 13557153-9 - IPVA - RENAVAM / EXERC 00308721276/2021 - 194,56 - **JOSE APARECIDO FERREIRA DE LIMA - 727668919-00 -** 13566505-3 - IPVA - RENAVAM / EXERC 01223606179/2022 - 1.192,23 - **JOSE APARECIDO GOMES DOS SANTOS - 875934169-68 -** 13557856-8 - IPVA - RENAVAM / EXERC 01146343164/2021 - 218,91 - **JOSE APARECIDO GONCALVES - 348913409-59 -** 13551554-0 - IPVA - RENAVAM / EXERC 00771411162/2021 - 459,59 - **JOSE APARECIDO GONCALVES - 025188571-25 -** 13564200-2 - IPVA - RENAVAM / EXERC 00474735273/2021 - 194,56 - **JOSE APARECIDO GUIEIRO - 602405639-72 -** 13544403-0 - IPVA - RENAVAM / EXERC 00758292333/2021 - 459,59 - **JOSE APARECIDO MACHADO - 062339749-84 -** 13559701-5 - IPVA - RENAVAM / EXERC 00334989159/2021 - 236,39 - **JOSE APARECIDO MENDES CARDOSO - 014985059-02 -** 13565476-0 - IPVA - RENAVAM / EXERC 00551243465/2022 - 1.617,66 - **JOSE APARECIDO MIGUEL - 490530519-53 -** 13568559-3 - IPVA - RENAVAM / EXERC 00893024759/2022 - 177,08 - **JOSE APARECIDO MONTEIRO RODRIGUES - 047298919-70 -** 13553439-0 - IPVA - RENAVAM / EXERC 00763496391/2021 - 326,88 - **JOSE APARECIDO PEREIRA DA SILVA - 349995728-00 -** 13550456-4 - IPVA - RENAVAM / EXERC 00907518893/2021 - 145,66 - **JOSE APARECIDO PEREZ AMBROSIO - 700761209-10 -** 13563902-8 - IPVA - RENAVAM / EXERC 00753945703/2021 - 180,40 - **JOSE APARECIDO RIBEIRO - 010318659-00 -** 13562349-0 - IPVA - RENAVAM / EXERC 00754690920/2021 - 359,91 - **JOSE APARECIDO RIBEIRO - 550274669-00 -** 13549990-0 - IPVA - RENAVAM / EXERC 00753689260/2021 - 463,78 - **JOSE APARECIDO RIGUETI - 09110599/0001-90 -** 13565944-4 - IPVA - RENAVAM / EXERC 00132468735/2022 - 2.160,29 - **JOSE APARECIDO RODRIGUES GONCALVES - 794048559-87 -** 13544063-9 - IPVA - RENAVAM / EXERC 00549605762/2021 - 223,81 - **JOSE APARECIDO ROSA MARTINS METALURGICO - 09193496/0001-31 -** 13543278-4 - IPVA - RENAVAM / EXERC 00797507760/2021 - 188,83 - **JOSE APARECIDO RUSSI - 046799199-57 -** 13545412-5 - IPVA - RENAVAM / EXERC 00755138112/2021 - 459,59 - **JOSE APARECIDO SANTANA - 754111059-00 -** 13541363-1 - IPVA - RENAVAM / EXERC 00829610758/2021 - 154,41 - **JOSE APARECIDO TEIXEIRA COSTA - 492916889-91 -** 13563058-6 - IPVA - RENAVAM / EXERC 00758214405/2021 - 472,29 - **JOSE APARECIDO VASCONCELOS - 140570018-16 -** 13554617-8 - IPVA - RENAVAM / EXERC 00928178587/2021 - 209,73 - **JOSE APARICIO DOMINGUES - 307699739-49 -** 13547606-4 - IPVA - RENAVAM / EXERC 00756664233/2021 - 478,78 - **JOSE ARANA DAMAZIO - 052380439-37 -** 13570710-4 - IPVA - RENAVAM / EXERC 00341775711/2021 - 194,56 - **JOSE ARAUJO MARTINS - 204494372-72 -** 13557522-4 - IPVA - RENAVAM / EXERC 00796604460/2021 - 148,15 - **JOSE ARLAN OLIVEIRA DE SOUSA - 040116263-09 -** 13542006-9 - IPVA - RENAVAM / EXERC 00770557538/2021 - 531,53 - **JOSE ARMANDO BEZERRA DE MAGALHAES - 055113308-25 -** 13562058-0 - IPVA - RENAVAM / EXERC 00766611043/2021 - 359,91 - **JOSE ARNALDO DE JESUS - 608730789-34 -** 13555225-9 - IPVA - RENAVAM / EXERC 00476155576/2021 - 196,60 - **JOSE ARTUR DE JESUS SOUZA - 104644149-38 -** 13543897-9 - IPVA - RENAVAM / EXERC 00883983630/2021 - 145,67 - **JOSE ATANAGILDO DIAS DE LIMA - 472833519-49 -** 13564646-6 - IPVA - RENAVAM / EXERC 00779237633/2021 - 148,15 - **JOSE AUGUSTO ALVES DA SILVA GOSS - 037991539-18 -** 13555428-6 - IPVA - RENAVAM / EXERC 00761800247/2021 - 423,48 - **JOSE AUGUSTO BARBOSA DA SILVA - 064705739-59 -** 13557147-4 - IPVA - RENAVAM / EXERC 00540200689/2022 - 808,86 - **JOSE AUGUSTO DA SILVA - 275228069-68 -** 13566461-8 - IPVA - RENAVAM / EXERC 00761709444/2021 - 424,48 - **JOSE AUGUSTO DE SOUSA - 044901239-57 -** 13570885-2 - IPVA - RENAVAM / EXERC 00458401919/2022 - 2.076,01 - 13570954-9 - IPVA - RENAVAM / EXERC 00787596850/2022 - 510,65 - **JOSE AUGUSTO DE SOUZA GONCALVES SANTOS - 087825829-98 -** 13560268-0 - IPVA - RENAVAM / EXERC 00756921937/2021 - 380,19 - **JOSE AUGUSTO DOS ANJOS - 044503788-14 -** 13564763-2 - IPVA - RENAVAM / EXERC 00752858068/2021 - 164,72 - **JOSE AUGUSTO FERNANDES - 062821959-85 -** 13538913-7 - IPVA - RENAVAM / EXERC 00771538006/2021 - 419,63 - **JOSE AUGUSTO NUNES LOURENCO - 083758029-30 -** 13564463-3 - IPVA - RENAVAM / EXERC 00573151369/2021 - 449,23 - **JOSE AUGUSTO PEREIRA DE ALMEIDA - 013513869-80 -** 13552170-1 - IPVA - RENAVAM / EXERC 00764973207/2021 - 318,95 - **JOSE AUGUSTO ZORILLA DOS SANTOS - 088666989-89 -** 13559457-1 - IPVA - RENAVAM / EXERC 00408362103/2021 - 194,56 - **JOSE AURIVAN FERRAZ NUNES - 933964659-20 -** 13562510-8 - IPVA - RENAVAM / EXERC 00769271049/2021 - 364,03 - **JOSE BACKES - 793911849-87 -** 13552266-0 - IPVA - RENAVAM / EXERC 00771190727/2021 - 456,69 - **JOSE BARBOSA - 074191089-60 -** 13542308-4 - IPVA - RENAVAM / EXERC 00523219717/2021 - 212,15 - **JOSE BARROS DA SILVA JUNIOR - 070937319-88 -** 13540453-5 - IPVA - RENAVAM / EXERC 00779132602/2021 - 197,97 - **JOSE BARROSO ROBLES - 012694969-72 -** 13559224-2 - IPVA - RENAVAM / EXERC 00769782469/2021 - 399,20 - **JOSE BATISTA - 884048549-04 -** 13545483-4 - IPVA - RENAVAM / EXERC 00538610476/2021 - 145,87 - **JOSE BATISTA CAVALHEIRO - 257729029-20 -** 13570792-9 - IPVA - RENAVAM / EXERC 00876734395/2022 - 816,18 - **JOSE BATISTA DE OLIVEIRA - 625991519-53 -** 13540901-4 - IPVA - RENAVAM / EXERC 00796871701/2021 - 197,97 - **JOSE BATISTA DE OLIVEIRA - 062455609-34 -** 13541869-2 - IPVA - RENAVAM / EXERC 00765709350/2021 - 359,91 - **JOSE BATISTA DOS SANTOS - 696360289-15 -** 13559446-6 - IPVA - RENAVAM / EXERC 00962240958/2022 - 162,73 - **JOSE BATISTA DOS SANTOS - 424976989-53 -** 13557308-6 - IPVA - RENAVAM / EXERC 00414561538/2022

Diário Oficial Certificado Digitalmente
O Departamento de Imprensa Oficial do Estado do Paraná, da garantia de autenticidade deste documento, desde que visualizado através do site http://www.imprensaoficial.pr.gov.br

- 1.440,58 - 13557661-1 - IPVA - RENAVAM / EXERC 00364259574/2022 - 960,41 - **JOSE BATISTA SOARES NETO - 945134497-72 -** 13549847-5 - IPVA - RENAVAM / EXERC 00762836032/2021 - 466,35 - **JOSE BENEDICTO ALVES - 499430499-87 -** 13538094-6 - IPVA - RENAVAM / EXERC 00757189326/2021 - 472,29 - **JOSE BENEDITO FERREIRA - 612162329-20 -** 13546806-1 - IPVA - RENAVAM / EXERC 00754709930/2021 - 485,07 - **JOSE BENICIO MENDONCA RODRIGUES - 101493969-02 -** 13549996-0 - IPVA - RENAVAM / EXERC 00771007388/2021 - 396,52 - **JOSE BENTO DA SILVA FILHO - 068730764-30 -** 13568800-2 - IPVA - RENAVAM / EXERC 00324429304/2021 - 196,60 - **JOSE BEZERRA DE ARAUJO - 071793019-06 -** 13570110-6 - IPVA - RENAVAM / EXERC 00217931316/2022 - 276,24 - **JOSE BOTARO - 01179921/0001-26 -** 13556835-0 - IPVA - RENAVAM / EXERC 00587868392/2022 - 3.768,06 - **JOSE BOTTAN - 239842289-53 -** 13561940-0 - IPVA - RENAVAM / EXERC 00169716082/2022 - 244,38 - **JOSE BRUM DOS SANTOS - 113301819-05 -** 13565705-0 - IPVA - RENAVAM / EXERC 01160634251/2021 - 214,60 - **JOSE CACILDO DINIZ - 278829509-04 -** 13557656-5 - IPVA - RENAVAM / EXERC 01102112817/2022 - 2.191,09 - **JOSE CAPEA GRIPA - 546161079-04 -** 13560176-4 - IPVA - RENAVAM / EXERC 01023235029/2022 - 1.776,22 - 13560930-7 - IPVA - RENAVAM / EXERC 00881655902/2022 - 738,51 - **JOSE CARDOSO - 663109389-91 -** 13571142-0 - IPVA - RENAVAM / EXERC 00172619564/2022 - 1.353,79 - **JOSE CARLOS ALEIXO DA SILVA - 849602211-00 -** 13552858-7 - IPVA - RENAVAM / EXERC 00778281256/2021 - 294,65 - **JOSE CARLOS ALVINO DOS SANTOS - 577467109-72 -** 13552463-8 - IPVA - RENAVAM / EXERC 00306260310/2021 - 225,40 - **JOSE CARLOS ANTUNES - 442035949-87 -** 13558641-2 - IPVA - RENAVAM / EXERC 00770729240/2021 - 397,45 - **JOSE CARLOS APARECIDO FERREIRA - 023692349-89 -** 13539626-5 - IPVA - RENAVAM / EXERC 00768730392/2021 - 474,55 - **JOSE CARLOS BENTO - 754702419-04 -** 13551891-3 - IPVA - RENAVAM / EXERC 00339099135/2021 - 194,56 - **JOSE CARLOS BENTO DA SILVA - 101054878-64 -** 13542694-6 - IPVA - RENAVAM / EXERC 00342470450/2021 - 194,56 - **JOSE CARLOS BESPALHUK - 044691969-16 -** 13541913-3 - IPVA - RENAVAM / EXERC 00760834563/2021 - 423,33 - **JOSE CARLOS BUGINSKI - 667131029-72 -** 13550412-2 - IPVA - RENAVAM / EXERC 00767772032/2021 - 462,46 - **JOSE CARLOS CARDOSO MARTINS - 884082489-87 -** 13557666-2 - IPVA - RENAVAM / EXERC 00821150448/2021 - 145,06 - **JOSE CARLOS CARDOSO SOBRINHO - 741633109-91 -** 13539558-7 - IPVA - RENAVAM / EXERC 01040536660/2021 - 221,67 - **JOSE CARLOS CARNEIRO - 028188779-97 -** 13547264-6 - IPVA - RENAVAM / EXERC 00753747812/2021 - 481,68 - **JOSE CARLOS CASSANDRO - 981809599-53 -** 13539048-8 - IPVA - RENAVAM / EXERC 00932981755/2022 - 2.131,75 - **JOSE CARLOS CAVALCANTE - 018296869-33 -** 13567799-0 - IPVA - RENAVAM / EXERC 00766947793/2021 - 188,78 - **JOSE CARLOS CORDEIRO - 307358319-04 -** 13557282-9 - IPVA - RENAVAM / EXERC 00768614201/2021 - 274,63 - **JOSE CARLOS COUTO - 024507089-36 -** 13550161-1 - IPVA - RENAVAM / EXERC 00356969657/2021 - 194,56 - **JOSE CARLOS DA ROCHA - 278093319-49 -** 13546387-6 - IPVA - RENAVAM / EXERC 00757127452/2021 - 434,82 - **JOSE CARLOS DA SILVA - 015074214-27 -** 13563344-5 - IPVA - RENAVAM / EXERC 00489086080/2021 - 188,03 - **JOSE CARLOS DA SILVA - 021402299-40 -** 13557627-1 - IPVA - RENAVAM / EXERC 00772525285/2021 - 399,20 - **JOSE CARLOS DA SILVA - 317052359-72 -** 13564757-8 - IPVA - RENAVAM / EXERC 00410951838/2021 - 256,99 - **JOSE CARLOS DA SILVA - 603831519-53 -** 13551573-6 - IPVA - RENAVAM / EXERC 00781163609/2022 - 1.409,79 - 13552190-6 - IPVA - RENAVAM / EXERC 00270284320/2022 - 1.277,34 - **JOSE CARLOS DA SILVA - 953512137-53 -** 13571551-4 - IPVA - RENAVAM / EXERC 00908859120/2022 - 773,02 - **JOSE CARLOS DAMAZIO - 038433889-54 -** 13562289-3 - IPVA - RENAVAM / EXERC 00751767620/2021 - 359,91 - **JOSE CARLOS DAS VIRGENS - 025735419-08 -** 13566056-6 - IPVA - RENAVAM / EXERC 00988565820/2022 - 817,53 - **JOSE CARLOS DE LIMA - 741114693-53 -** 13556568-7 - IPVA - RENAVAM / EXERC 00790792150/2021 - 188,83 - **JOSE CARLOS DE OLIVEIRA - 768745919-91 -** 13564553-2 - IPVA - RENAVAM / EXERC 00351792279/2022 - 1.912,67 - 13564627-0 - IPVA - RENAVAM / EXERC 00889996288/2022 - 784,70 - **JOSE CARLOS DE OLIVEIRA - 503636899-15 -** 13570114-9 - IPVA - RENAVAM / EXERC 00753426099/2021 - 182,30 - **JOSE CARLOS DE OLIVEIRA - 966767609-91 -** 13555046-9 - IPVA - RENAVAM / EXERC 00902630636/2022 - 177,08 - **JOSE CARLOS DE PAULA - 587768009-97 -** 13556592-0 - IPVA - RENAVAM / EXERC 00795945361/2021 - 188,83 - **JOSE CARLOS DE PAULO - 398948190-87 -** 13563928-1 - IPVA - RENAVAM / EXERC 00780362110/2021 - 434,48 - **JOSE CARLOS DE QUADROS - 437255709-49 -** 13538866-1 - IPVA - RENAVAM / EXERC 00765224712/2021 - 423,48 - **JOSE CARLOS DE SOUZA - 060805049-01 -** 13549505-0 - IPVA - RENAVAM / EXERC 00453888356/2022 - 3.409,46 - **JOSE CARLOS DE SOUZA - 363813309-53 -** 13553235-5 - IPVA - RENAVAM / EXERC 00280397038/2021 - 346,18 - **JOSE CARLOS DE SOUZA - 991157279-04 -** 13546659-0 - IPVA - RENAVAM / EXERC 00755515757/2021 - 424,48 - **JOSE CARLOS DE SOUZA - 349434479-53 -** 13545063-4 - IPVA - RENAVAM / EXERC 00850854415/2022 - 203,39 - **JOSE CARLOS DO CARMO - 650756419-20 -** 13559104-1 - IPVA - RENAVAM / EXERC 00772994099/2021 - 396,52 - **JOSE CARLOS DO NASCIMENTO - 234195120-15 -** 13539264-2 - IPVA - RENAVAM / EXERC 00392842149/2021 - 194,56 - **JOSE CARLOS DO PRADO - 075914319-60 -** 13538626-0 - IPVA - RENAVAM / EXERC 00757519954/2021 - 456,69 - **JOSE CARLOS DOS PASSOS - 735035179-87 -** 13550340-1 - IPVA - RENAVAM / EXERC 00755269675/2021 - 444,70 - **JOSE CARLOS DOS SANTOS BANDEIRA - 530523159-00 -** 13566897-4 - IPVA - RENAVAM / EXERC 00329288067/2021 - 236,39 - **JOSE CARLOS DOS SANTOS JUNIOR - 084406519-61 -** 13551770-4 - IPVA - RENAVAM / EXERC 00770367445/2021 - 423,48 - **JOSE CARLOS DOS SANTOS SADERI - 543018669-49 -** 13560658-8 - IPVA - RENAVAM / EXERC 00980740088/2022 - 1.936,76 - 13561249-9 - IPVA - RENAVAM / EXERC 00325816190/2022 - 1.261,69 - **JOSE CARLOS DUTRA TEIXEIRA - 528339339-91 -** 13541778-5 - IPVA - RENAVAM / EXERC 00907788513/2021 - 153,89 - **JOSE CARLOS ELIAS LOPES - 090421459-19 -** 13564776-4 - IPVA - RENAVAM / EXERC 01014811004/2021 - 254,28 - **JOSE CARLOS FANTIN - 502299079-20 -** 13556699-3 - IPVA - RENAVAM / EXERC 00856135577/2022 - 192,59 - **JOSE CARLOS FARIAS - 683396079-87 -** 13568901-7 - IPVA - RENAVAM / EXERC 00299838773/2022 - 2.165,57 - **JOSE CARLOS FERREIRA - 882833309-00 -** 13543962-2 - IPVA - RENAVAM / EXERC 00480897697/2021 - 212,15 - **JOSE CARLOS FERREIRA BRAZ - 031959699-04 -** 13559020-7 - IPVA - RENAVAM / EXERC 00761361529/2021 - 396,52 - **JOSE CARLOS FILHO DA SILVA - 727745179-15 -** 13554644-5 - IPVA - RENAVAM / EXERC 01062764096/2022 - 2.907,12 - **JOSE CARLOS FORTUNA - 224286829-20 -** 13539695-8 - IPVA - RENAVAM / EXERC 01158816836/2022 - 3.196,46 - **JOSE CARLOS FRANCIO - 640417869-91 -** 13561171-9 - IPVA - RENAVAM / EXERC 00708972489/2022 - 2.455,88 - **JOSE CARLOS FRANKE DE ANDRADE - 124312659-00 -** 13549720-7 - IPVA - RENAVAM / EXERC 00310823846/2022 - 2.165,57 - **JOSE CARLOS GARCIA - 044511509-22 -** 13545255-6 - IPVA - RENAVAM / EXERC 00848748808/2021 - 146,68 - **JOSE CARLOS GAVLETA - 040968999-84 -** 13545698-5 - IPVA - RENAVAM / EXERC 00806641070/2021 - 148,26 - **JOSE CARLOS GAZOLA - 501542499-04 -** 13541923-0 - IPVA - RENAVAM / EXERC 00775352330/2021 - 545,59 - **JOSE CARLOS GIOVINE MARTINS - 883844709-87 -** 13548269-2 - IPVA - RENAVAM / EXERC 00754854035/2021 - 399,20 - **JOSE CARLOS GOMES - 323368029-53 -** 13543781-6 - IPVA - RENAVAM / EXERC 00756296773/2021 - 182,30 - **JOSE CARLOS GONCALVES - 732223569-04 -** 13564679-2 - IPVA - RENAVAM / EXERC 01015965129/2022 - 2.224,70 - 13564758-6 - IPVA - RENAVAM / EXERC 00327551925/2022 - 1.114,29 - **JOSE CARLOS GONCALVES DE LIMA - 956971875-72 -** 13562843-3 - IPVA - RENAVAM / EXERC 00768329132/2021 - 337,72 - **JOSE CARLOS GOUVEIA - 830503969-20 -** 13550940-0 - IPVA - RENAVAM / EXERC 00755956320/2021 - 460,42 - **JOSE CARLOS HERNANDES VERUSSA - 369060189-49 -** 13565203-2 - IPVA - RENAVAM / EXERC 00451550617/2022 - 2.676,55 - **JOSE CARLOS KIERAS DE OLIVEIRA - 593277319-72 -** 13543883-9 - IPVA - RENAVAM / EXERC 00797789707/2021 - 427,05 - **JOSE CARLOS LOCH - 047490859-36 -** 13552257-0 - IPVA - RENAVAM / EXERC 00343970317/2021 - 236,39 - **JOSE CARLOS LOPES FERREIRA - 031612469-93 -** 13570705-8 - IPVA - RENAVAM / EXERC 01276889213/2022 - 5.410,37 - **JOSE CARLOS LUCIO DA SILVA - 922460019-00 -** 13541803-0 - IPVA - RENAVAM / EXERC 00752930834/2021 - 459,59 - **JOSE CARLOS LUIZ NOVAES - 680523599-53 -** 13555792-7 - IPVA - RENAVAM / EXERC 00761575243/2021 - 423,48 - **JOSE CARLOS MACHADO NETO - 070576669-18 -** 13565789-1 - IPVA - RENAVAM / EXERC 00310401569/2021 - 236,39 - **JOSE CARLOS MACHULA - 084200119-08 -** 13567347-1 - IPVA - RENAVAM / EXERC 00316972320/2021 - 194,56 - **JOSE CARLOS MANOEL PINHEIRO - 064132849-43 -** 13559953-0 - IPVA - RENAVAM / EXERC 00502402571/2021 - 212,15 - **JOSE CARLOS MARCOLINO - 407634981-49 -** 13546257-8 - IPVA - RENAVAM / EXERC 00780648722/2021 - 492,07 - **JOSE CARLOS MARQUES - 595534219-20 -** 13560464-0 - IPVA - RENAVAM / EXERC 00129912492/2021 - 197,59 - **JOSE CARLOS MARQUES DIAS - 034679339-47 -** 13559248-0 - IPVA - RENAVAM / EXERC 00405384823/2021 - 267,98 - **JOSE CARLOS MARTINS - 353970989-49 -** 13539498-0 - IPVA - RENAVAM / EXERC 00758441959/2021 - 546,15 - **JOSE CARLOS MARTINS VELOSO - 057542849-00 -** 13569243-3 - IPVA - RENAVAM / EXERC 00772230935/2021 - 424,48 - **JOSE CARLOS MATOS - 009042111-69 -** 13557425-2 - IPVA - RENAVAM / EXERC 00307164403/2021 - 194,56 - **JOSE CARLOS MATOSKI CASTEX - 697053138-49 -** 13540223-0 - IPVA - RENAVAM / EXERC 00809375575/2021 - 169,46 - **JOSE CARLOS MESQUITA - 669410169-49 -** 13566322-0 - IPVA - RENAVAM / EXERC 00467988560/2022 - 4.385,49 - 13566420-0 - IPVA - RENAVAM / EXERC 00864914580/2022 - 966,54 - **JOSE CARLOS MILEK - 039828019-31 -** 13544023-0 - IPVA - RENAVAM / EXERC 00762121432/2021 - 531,53 - **JOSE CARLOS MIRA - 309598109-00 -** 13557923-8 - IPVA - RENAVAM / EXERC 00753296497/2021 - 423,48 - **JOSE CARLOS NERI - 408051829-34 -** 13550986-8 - IPVA - RENAVAM / EXERC 00165778687/2022 - 1.347,52 - **JOSE CARLOS PATERNA TRINQUINALIA - 331082349-00 -** 13566301-8 - IPVA - RENAVAM / EXERC 01159660309/2022 - 2.553,74 - **JOSE CARLOS PEDRO - 672651709-20 -** 13569029-5 - IPVA - RENAVAM / EXERC 00467626480/2022 - 2.909,04 - 13569322-7 - IPVA - RENAVAM / EXERC 00508460344/2022 - 1.674,78 - **JOSE CARLOS PEREIRA - 971070509-15 -** 13549930-7 - IPVA - RENAVAM / EXERC 00761096205/2021 - 456,69 - **JOSE CARLOS PEREIRA ALVES - 057443019-92 -** 13561076-3 - IPVA - RENAVAM / EXERC 00309551935/2021 - 194,56 - **JOSE CARLOS PEREIRA DA SILVA - 013256469-62 -** 13541556-1 - IPVA - RENAVAM / EXERC 00772902151/2021 - 531,53 - **JOSE CARLOS PEREIRA DE ARAGAO - 705988279-00 -** 13566061-2 - IPVA - RENAVAM / EXERC 00269680772/2022 - 2.793,44 - **JOSE CARLOS PEREIRA DO NASCIMENTO - 633126389-68 -** 13553176-6 - IPVA - RENAVAM / EXERC 00790161648/2022 - 528,87 - **JOSE CARLOS PEREIRA PINTO - 781078739-04 -** 13563726-2 - IPVA - RENAVAM / EXERC 00308771281/2022 - 1.771,65 - **JOSE CARLOS RAFAEL DO NASCIMENTO - 706914424-52 -** 13548139-4 - IPVA - RENAVAM / EXERC 00768912920/2021 - 474,55 - **JOSE CARLOS RIZZARDI - 706586179-15 -** 13559620-5 - IPVA - RENAVAM / EXERC 00321741412/2022 - 2.571,49 - **JOSE CARLOS SANCHES DA SILVA - 020773659-60 -** 13566328-0 - IPVA - RENAVAM / EXERC 00796840334/2021 - 422,01 - **JOSE CARLOS SANTANDER MORAES - 446705169-49 -** 13566523-1 - IPVA - RENAVAM / EXERC 01052964823/2021 - 219,48 - **JOSE CARLOS SANTOS - 825697119-34 -** 13553683-0 - IPVA - RENAVAM / EXERC 01067324450/2022 - 3.106,28 - **JOSE CARLOS SCANDERLA CEZIMBRA - 686199369-72 -** 13550467-0 - IPVA - RENAVAM / EXERC 00758662831/2021 - 359,91 - **JOSE CARLOS SCANFERLA - 604537709-59 -** 13541480-8 - IPVA - RENAVAM / EXERC 00507156579/2021 - 147,96 - **JOSE CARLOS SOARES DA SILVA JUNIOR - 377912901-97 -** 13565344-6 - IPVA - RENAVAM / EXERC 00894866095/2022 - 1.320,60 - 13565388-8 - IPVA - RENAVAM / EXERC 00810924005/2022 - 1.119,07 - **JOSE CARLOS SOLIVO - 617244329-15 -** 13568764-2 - IPVA - RENAVAM / EXERC 00886764262/2022 - 177,08 - **JOSE CARLOS TEIXEIRA - 838196309-53 -** 13566423-5 - IPVA - RENAVAM / EXERC 00148951759/2022 - 1.332,01 - **JOSE CARLOS TRENTIN - 507661809-30 -** 13539443-2 - IPVA - RENAVAM / EXERC 00760926816/2021 - 546,58 - **JOSE CARLOS VIEIRA - 527163179-68 -** 13552139-6 - IPVA - RENAVAM / EXERC 00398353883/2022 - 410,01 - **JOSE CARLOS VISSOTTO - 983133809-00 -** 13549712-6 - IPVA - RENAVAM / EXERC 00774558610/2021 - 399,15 - **JOSE CARLOS VON SCHARTEN - 026935379-83 -** 13541462-0 - IPVA - RENAVAM / EXERC 00793418283/2021

- 197,97 - **JOSE CARLOS VON WIEDING - 667111189-87 -** 13565309-8 - IPVA - RENAVAM / EXERC 01026818866/2022 - 2.455,07 - **JOSE CARLOS ZUQUELO - 024055579-16 -** 13552142-6 - IPVA - RENAVAM / EXERC 01223625009/2022 - 2.991,51 - **JOSE CARNAVAL - 749114579-53 -** 13561781-4 - IPVA - RENAVAM / EXERC 00461432404/2021 - 179,76 - **JOSE CARVALHO DE SOUZA - 556793159-04 -** 13560730-4 - IPVA - RENAVAM / EXERC 00967338115/2021 - 196,50 - **JOSE CASEMIRO GORZYNSKI - 192811379-68 -** 13555976-8 - IPVA - RENAVAM / EXERC 00961360534/2021 - 347,69 - **JOSE CATTANEO - 332723289-04 -** 13563828-5 - IPVA - RENAVAM / EXERC 00989169995/2022 - 1.730,52 - **JOSE CERANTO - 354086509-87 -** 13561069-0 - IPVA - RENAVAM / EXERC 01070706300/2022 - 4.156,12 - **JOSE CICERO DE BARROS PINTO - 018835264-34 -** 13555445-6 - IPVA - RENAVAM / EXERC 00827162529/2021 - 171,42 - **JOSE CLAUDINEI DE CARVALHO - 813608199-91 -** 13553601-6 - IPVA - RENAVAM / EXERC 00761322043/2021 - 441,30 - **JOSE CLAUDINEI MARTELLI - 958510549-72 -** 13543381-0 - IPVA - RENAVAM / EXERC 00457053550/2021 - 212,15 - **JOSE CLAUDIO DA SILVA - 681451369-20 -** 13565535-0 - IPVA - RENAVAM / EXERC 01045015994/2022 - 2.048,78 - **JOSE CLAUDIO DA SILVA - 458459309-44 -** 13540012-2 - IPVA - RENAVAM / EXERC 00777085801/2021 - 399,15 - **JOSE CLAUDIO DE LIMA - 045182399-03 -** 13549455-0 - IPVA - RENAVAM / EXERC 00322178754/2021 - 194,56 - **JOSE CLODOVIR NASCIMBENI - 135778918-15 -** 13569984-5 - IPVA - RENAVAM / EXERC 00528157507/2022 - 3.642,64 - **JOSE CLOVES SANTOS DE SOUZA - 807778649-91 -** 13554311-0 - IPVA - RENAVAM / EXERC 01014996721/2021 - 219,48 - **JOSE CLOVIS DA SILVA - 034483409-36 -** 13567136-3 - IPVA - RENAVAM / EXERC 00452927315/2021 - 194,56 - **JOSE CLOVIS VITALINO - 260967238-10 -** 13562984-7 - IPVA - RENAVAM / EXERC 00756079713/2021 - 462,89 - **JOSE CORDEIRO DOS SANTOS - 622586809-72 -** 13562805-0 - IPVA - RENAVAM / EXERC 00753382113/2021 - 380,19 - **JOSE CORREA DE ABREU - 020153959-46 -** 13565571-6 - IPVA - RENAVAM / EXERC 00930764196/2021 - 153,89 - **JOSE CORREIA DA SILVA - 234644379-49 -** 13556221-1 - IPVA - RENAVAM / EXERC 00882707523/2022 - 3.030,02 - **JOSE CORREIA DE ARAUJO - 281683809-91 -** 13549579-4 - IPVA - RENAVAM / EXERC 00772568960/2021 - 456,69 - **JOSE COSTA - 312365612-87 -** 13551304-0 - IPVA - RENAVAM / EXERC 00764300822/2021 - 399,20 - **JOSE CRACCO - 045904229-72 -** 13557859-2 - IPVA - RENAVAM / EXERC 00546965610/2022 - 1.402,50 - **JOSE CRISOSTOMO DA SILVA - 498234509-00 -** 13548042-8 - IPVA - RENAVAM / EXERC 01001190529/2022 - 1.855,66 - **JOSE CRISTIANO DO ROSARIO - 004027899-97 -** 13565978-9 - IPVA - RENAVAM / EXERC 00532961773/2021 - 202,28 - **JOSE CRISTIANO MARTINS DE OLIVEIRA - 035877619-81 -** 13560253-1 - IPVA - RENAVAM / EXERC 00456883169/2021 - 194,56 - **JOSE CUSTODIO DE OLIVEIRA - 233256319-91 -** 13563466-2 - IPVA - RENAVAM / EXERC 00777440440/2021 - 155,73 - **JOSE CYRINO BENTO - 593338559-04 -** 13567011-1 - IPVA - RENAVAM / EXERC 00788995758/2021 - 148,15 - **JOSE DA CRUZ MACHADO - 064664579-07 -** 13549446-1 - IPVA - RENAVAM / EXERC 00886989620/2021 - 145,66 - **JOSE DA GAMA RIBEIRO - 570594209-59 -** 13541253-8 - IPVA - RENAVAM / EXERC 01072184025/2022 - 365,47 - 13542571-0 - IPVA - RENAVAM / EXERC 00479181217/2022 - 332,12 - **JOSE DA LUZ PINHEIRO GONCALVES - 215496729-91 -** 13543376-4 - IPVA - RENAVAM / EXERC 00757514642/2021 - 462,89 - **JOSE DA SILVA - 626656699-00 -** 13540629-5 - IPVA - RENAVAM / EXERC 00763858722/2021 - 399,20 - **JOSE DA SILVA - 769579429-53 -** 13555102-3 - IPVA - RENAVAM / EXERC 00759944091/2021 - 448,76 - **JOSE DA SILVA - 623900829-04 -** 13541591-0 - IPVA - RENAVAM / EXERC 00903876906/2021 - 145,66 - **JOSE DA SILVA JUNIOR - 174655318-96 -** 13562886-7 - IPVA - RENAVAM / EXERC 00755430433/2021 - 155,25 - **JOSE DAMIAO DA SILVA - 039276474-11 -** 13551938-3 - IPVA - RENAVAM / EXERC 00758520395/2021 - 459,59 - **JOSE DAMOSIR TOPOROWICZ - 685840169-53 -** 13554088-9 - IPVA - RENAVAM / EXERC 00795209720/2021 - 197,97 - **JOSE DANIEL DA SILVA FILHO - 023262039-33 -** 13548199-8 - IPVA - RENAVAM / EXERC 00771664206/2021 - 399,20 - **JOSE DANIEL MATOSO DE CHAVES - 038049059-51 -** 13569548-3 - IPVA - RENAVAM / EXERC 00454626428/2022 - 1.073,78 - **JOSE DARCI DE SOUZA - 678660189-87 -** 13541954-0 - IPVA - RENAVAM / EXERC 00842970959/2021 - 145,06 - **JOSE DARCI MARTINS - 373294809-91 -** 13552003-9 - IPVA - RENAVAM / EXERC 00754763455/2021 - 399,20 - **JOSE DARCI WUICIK - 500128009-53 -** 13539995-7 - IPVA - RENAVAM / EXERC 00925249980/2021 - 153,89 - **JOSE DAVI DE ALMEIDA VAZQUEZ - 079872309-28 -** 13559374-5 - IPVA - RENAVAM / EXERC 00292560400/2021 - 194,56 - **JOSE DE ANDRADE FERREIRA - 355832409-97 -** 13548135-1 - IPVA - RENAVAM / EXERC 00771910657/2021 - 474,55 - **JOSE DE ARIMATEIA SANTANA DE SOUZA - 031363313-46 -** 13559993-0 - IPVA - RENAVAM / EXERC 00757582826/2021 - 383,00 - **JOSE DE BERNARDINO - 490569489-20 -** 13569112-7 - IPVA - RENAVAM / EXERC 01073015456/2022 - 2.371,81 - **JOSE DE CAMPOS - 373178309-68 -** 13546643-3 - IPVA - RENAVAM / EXERC 01247431905/2022 - 4.038,34 - **JOSE DE FRANCA - 473637709-72 -** 13543531-7 - IPVA - RENAVAM / EXERC 00469228504/2021 - 212,15 - **JOSE DE FRANCA - 340008529-49 -** 13539159-0 - IPVA - RENAVAM / EXERC 00754523500/2021 - 472,29 - **JOSE DE FREITAS SALDANHA JUNIOR - 000436059-15 -** 13554323-3 - IPVA - RENAVAM / EXERC 00785834656/2021 - 435,31 - **JOSE DE JESUS - 431345306-78 -** 13562435-7 - IPVA - RENAVAM / EXERC 00325432392/2021 - 169,57 - **JOSE DE JESUS PEREIRA DA CONCEICAO - 263287678-89 -** 13562111-0 - IPVA - RENAVAM / EXERC 00773807969/2021 - 364,03 - **JOSE DE JESUS VIEIRA DOS SANTOS - 068589899-78 -** 13549570-0 - IPVA - RENAVAM / EXERC 00892873973/2021 - 145,66 - **JOSE DE LARA - 561828309-30 -** 13565940-1 - IPVA - RENAVAM / EXERC 00769536840/2021 - 480,48 - **JOSE DE LIMA PRESTES - 009336369-97 -** 13540961-8 - IPVA - RENAVAM / EXERC 00758761848/2021 - 560,49 - **JOSE DE LIMA SEPEDRO - 010301723-23 -** 13564387-4 - IPVA - RENAVAM / EXERC 00906493412/2021 - 159,29 - **JOSE DE MATOS - 057502899-82 -** 13554568-6 - IPVA - RENAVAM / EXERC 00757917879/2021 - 423,48 - **JOSE DE OLIVEIRA - 009856319-02 -** 13548776-7 - IPVA - RENAVAM / EXERC 00119496402/2021 - 299,53 - **JOSE DE OLIVEIRA - 049901589-46 -** 13571300-7 - IPVA - RENAVAM / EXERC 00486587231/2022 - 2.583,68 - **JOSE DE OLIVEIRA TOBIAS - 172413759-04 -** 13561818-7 - IPVA - RENAVAM / EXERC 00451480996/2021 - 194,56 - **JOSE DE SOUZA VIANA - 768786788-20 -** 13557088-5 - IPVA - RENAVAM / EXERC 00849878756/2021 - 169,46 - **JOSE DEL CASTANHEL - 025385049-53 -** 13550083-6 - IPVA - RENAVAM / EXERC 00770306764/2021 - 399,20 - **JOSE DENICIO DA SILVA - 039600779-12 -** 13557869-0 - IPVA - RENAVAM / EXERC 00589975072/2022 - 2.937,85 - **JOSE DENIL FERNANDES - 579001679-00 -** 13564012-3 - IPVA - RENAVAM / EXERC 00949630268/2021 - 157,70 - **JOSE DENILSON DA SILVA - 045507649-96 -** 13546543-7 - IPVA - RENAVAM / EXERC 00781345553/2021 - 192,76 - **JOSE DENILSON KLOSTER - 865550819-53 -** 13541350-0 - IPVA - RENAVAM / EXERC 00795116969/2021 - 192,76 - **JOSE DEOMIRO DIAS - 004388318-45 -** 13566506-1 - IPVA - RENAVAM / EXERC 01097834562/2022 - 1.674,50 - **JOSE DIAS DE ARAUJO - 611373839-68 -** 13570199-8 - IPVA - RENAVAM / EXERC 00950471569/2022 - 1.784,71 - **JOSE DIAS DE CASTRO JUNIOR - 048871809-00 -** 13539362-2 - IPVA - RENAVAM / EXERC 00525496165/2022 - 3.923,53 - **JOSE DIOGO DE SOUZA - 074046419-18 -** 13563126-4 - IPVA - RENAVAM / EXERC 01009242579/2021 - 192,45 - **JOSE DIONISIO DE CAMPOS - 578640398-04 -** 13560908-0 - IPVA - RENAVAM / EXERC 00903427850/2022 - 2.421,93 - **JOSE DIONIZIO PADILHA - 905526369-91 -** 13560878-5 - IPVA - RENAVAM / EXERC 00765117878/2021 - 456,69 - **JOSE DIRCEU DOS SANTOS - 483061939-20 -** 13550728-8 - IPVA - RENAVAM / EXERC 00751776327/2021 - 459,59 - **JOSE DIVINO CARDOSO - 028681959-70 -** 13561128-0 - IPVA - RENAVAM / EXERC 00795797982/2021 - 174,64 - **JOSE DO AMARANTE - 590382099-91 -** 13563516-2 - IPVA - RENAVAM / EXERC 00559653468/2022 - 1.478,08 - 13564114-6 - IPVA - RENAVAM / EXERC 00590281160/2022 - 1.083,95 - **JOSE DO CARMO DE PAULA - 010716739-55 -** 13547489-4 - IPVA - RENAVAM / EXERC 00420790047/2021 - 236,39 - **JOSE DO CARMO MACHADO ARTIGOS DE COLCHOARIA ME - 23183879/0001-50 -** 13561453-0 - IPVA - RENAVAM / EXERC 00882360299/2022 - 3.694,80 - **JOSE DO CARMO TRINDADE - 032648119-28 -** 13547102-0 - IPVA - RENAVAM / EXERC 00113681372/2022 - 245,86 - **JOSE DOIN CORDEIRO FILHO - 062880649-39 -** 13544997-0 - IPVA - RENAVAM / EXERC 00758289359/2021 - 638,79 - **JOSE DOMINGO GAONA DAVALOS - 013039729-64 -** 13547371-5 - IPVA - RENAVAM / EXERC 00765343657/2021 - 441,30 - **JOSE DOMINGOS DE SOUZA - 016497519-58 -** 13547584-0 - IPVA - RENAVAM / EXERC 00956103600/2021 - 145,43 - **JOSE DOMINGOS SOARES - 708366809-44 -** 13538465-8 - IPVA - RENAVAM / EXERC 00768462592/2021 - 182,43 - **JOSE DOMINGOS VICENTE - 426299859-20 -** 13558108-9 - IPVA - RENAVAM / EXERC 00329053140/2021 - 196,60 - **JOSE DOMINGUES - 474038619-49 -** 13540388-1 - IPVA - RENAVAM / EXERC 01091291885/2022 - 5.715,47 - **JOSE DOS ANJOS MORENO ANGELONI - 480919369-15 -** 13542350-5 - IPVA - RENAVAM / EXERC 00467004412/2022 - 1.464,73 - **JOSE DOS MARTIRES SOARES - 005889679-12 -** 13543211-3 - IPVA - RENAVAM / EXERC 00754008452/2021 - 459,59 - **JOSE DOS SANTOS - 503460915-00 -** 13550840-3 - IPVA - RENAVAM / EXERC 00773767746/2021 - 396,24 - **JOSE DOS SANTOS - 794366849-91 -** 13561007-0 - IPVA - RENAVAM / EXERC 00768441226/2021 - 408,05 - **JOSE DOS SANTOS - 287977609-00 -** 13543482-5 - IPVA - RENAVAM / EXERC 00171698010/2021 - 155,17 - **JOSE DOS SANTOS - 012909249-53 -** 13560722-3 - IPVA - RENAVAM / EXERC 00258189100/2022 - 2.397,80 - **JOSE DOS SANTOS - 867784559-34 -** 13554422-1 - IPVA - RENAVAM / EXERC 00959909621/2022 - 245,86 - **JOSE DOS SANTOS - 963108559-72 -** 13558038-4 - IPVA - RENAVAM / EXERC 00333874080/2021 - 194,56 - **JOSE DOS SANTOS CARLOS - 244628109-53 -** 13542237-1 - IPVA - RENAVAM / EXERC 00772027285/2021 - 474,55 - **JOSE DOS SANTOS DUARTE - 082219849-57 -** 13557966-1 - IPVA - RENAVAM / EXERC 00355618630/2022 - 2.162,96 - **JOSE DRIDIK - 047181109-20 -** 13543328-4 - IPVA - RENAVAM / EXERC 00933340168/2021 - 153,89 - **JOSE EDENILSON GONCALVES - 972067689-20 -** 13568262-4 - IPVA - RENAVAM / EXERC 00349902640/2021 - 194,56 - **JOSE EDEUCI PAES DE CAMARGO - 731415699-91 -** 13564076-0 - IPVA - RENAVAM / EXERC 00782784399/2021 - 155,73 - **JOSE EDIMAR RABELO - 344368393-20 -** 13565522-8 - IPVA - RENAVAM / EXERC 00225435284/2022 - 1.959,49 - **JOSE EDINALDO DA SILVA - 055454019-38 -** 13563540-5 - IPVA - RENAVAM / EXERC 00903395223/2021 - 145,66 - **JOSE EDINEI DE OLIVEIRA - 128738348-38 -** 13567019-7 - IPVA - RENAVAM / EXERC 00803402546/2021 - 229,24 - **JOSE EDIVALDO DA SILVA - 034504839-35 -** 13563532-4 - IPVA - RENAVAM / EXERC 00963947842/2021 - 327,87 - **JOSE EDSON GASPAR - 281867619-34 -** 13563965-6 - IPVA - RENAVAM / EXERC 00384010970/2022 - 2.248,73 - **JOSE EDUARDO DO NASCIMENTO - 830676639-34 -** 13549753-3 - IPVA - RENAVAM / EXERC 00891986685/2021 - 468,02 - **JOSE EDUARDO KOCINSKI - 037049449-04 -** 13564961-9 - IPVA - RENAVAM / EXERC 00873891147/2021 - 167,74 - **JOSE EDUARDO PINTO COSTA - 033270129-89 -** 13547314-6 - IPVA - RENAVAM / EXERC 00758372671/2021 - 283,33 - **JOSE EDUARDO SOARES GODOY - 095282389-63 -** 13558210-7 - IPVA - RENAVAM / EXERC 00759363293/2021 - 182,43 - **JOSE EDUARDO TAMBELLINI - 192398898-09 -** 13558048-1 - IPVA - RENAVAM / EXERC 00969364024/2021 - 145,43 - **JOSE EDVALDO DE OLIVEIRA - 075685449-07 -** 13556546-6 - IPVA - RENAVAM / EXERC 00894930419/2021 - 274,86 - **JOSE EDVAR NEVES - 307570459-87 -** 13568622-0 - IPVA - RENAVAM / EXERC 00774241802/2021 - 169,48 - **JOSE ELDER SILVA - 569720169-91 -** 13567383-8 - IPVA - RENAVAM / EXERC 00926736230/2022 - 1.124,83 - 13567592-0 - IPVA - RENAVAM / EXERC 00860785106/2022 - 549,76 - 13567823-6 - IPVA - RENAVAM / EXERC 00338255605/2022 - 413,07 - 13568042-7 - IPVA - RENAVAM / EXERC 00332759580/2022 - 319,86 - **JOSE ELEANDRO DOS REIS - 878135809-15 -** 13568527-5 - IPVA - RENAVAM / EXERC 00884523330/2022 - 2.680,53 - **JOSE ELEUTERIO DOS SANTOS - 019967699-28 -** 13542703-9 - IPVA - RENAVAM / EXERC 00764625748/2021 - 531,53 - **JOSE ELI APARECIDO DA CRUZ - 066217949-83 -** 13553366-1 - IPVA - RENAVAM / EXERC 00173012388/2022 - 1.096,31 - **JOSE ELOIR CORDEIRO - 468924279-87 -** 13565184-2 - IPVA - RENAVAM / EXERC 00761575693/2021 - 423,48 - **JOSE ENIO DA SILVEIRA RODRIGUES - 826103399-68 -** 13551498-5 - IPVA - RENAVAM / EXERC 00921862210/2022 - 1.300,41 - **JOSE ERIVALDO ALVES DA SILVA - 051032194-17 -** 13539854-3 - IPVA - RENAVAM / EXERC 00325818738/2021 - 147,59 - **JOSE ESGLO - 414018169-91 -** 13548631-0 - IPVA - RENAVAM / EXERC 00758742258/2021 - 144,73 - **JOSE**

Diário Oficial Certificado Digitalmente
O Departamento de Imprensa Oficial do Estado do Paraná, da garantia de autenticidade deste documento, desde que visualizado através do site http://www.imprensaoficial.pr.gov.br

ESIQUIEL DA SILVA - 388825319-53 - 13568242-0 - IPVA - RENAVAM / EXERC 00148958443/2022 - 826,48 - **JOSE ESMERINO PEREIRA - 391642419-04 -** 13551026-2 - IPVA - RENAVAM / EXERC 00765645238/2021 - 364,03 - **JOSE ESPIRITO SANTO DA ROCHA - 704585299-15 -** 13552564-2 - IPVA - RENAVAM / EXERC 00755131428/2021 - 399,20 - **JOSE EVARISTO DE CAMARGO - 286640609-59 -** 13553440-4 - IPVA - RENAVAM / EXERC 00766173917/2021 - 423,48 - **JOSE EVARISTO DE CANHA - 051392098-61 -** 13539530-7 - IPVA - RENAVAM / EXERC 00796266140/2021 - 148,15 - **JOSE EVERALDO DA SILVA - 923571214-91 -** 13553391-2 - IPVA - RENAVAM / EXERC 01024263069/2021 - 234,41 - **JOSE EZEQUIEL DA COSTA - 086029109-08 -** 13546302-7 - IPVA - RENAVAM / EXERC 00305570358/2021 - 272,21 - **JOSE EZIDIO DA SILVA NETO - 036213029-99 -** 13550201-4 - IPVA - RENAVAM / EXERC 00813273536/2022 - 617,96 - **JOSE FARIAS DE ALMEIDA - 029724989-41 -** 13559080-0 - IPVA - RENAVAM / EXERC 00567277607/2022 - 352,21 - **JOSE FAUSTINO DO NASCIMENTO - 211053919-49 -** 13563065-9 - IPVA - RENAVAM / EXERC 00755141156/2021 - 459,59 - **JOSE FERNANDE DE SOUZA - 493086029-68 -** 13564204-5 - IPVA - RENAVAM / EXERC 01286945760/2022 - 3.032,72 - **JOSE FERNANDES - 554779339-68 -** 13543929-0 - IPVA - RENAVAM / EXERC 00769496504/2021 - 519,94 - **JOSE FERNANDES - 945456349-15 -** 13565050-1 - IPVA - RENAVAM / EXERC 01195294287/2022 - 2.548,26 - **JOSE FERNANDES DE SOUSA - 836323521-00 -** 13540831-0 - IPVA - RENAVAM / EXERC 00967359350/2021 - 201,92 - **JOSE FERNANDES DOS SANTOS - 110570849-72 -** 13563394-1 - IPVA - RENAVAM / EXERC 00785819509/2021 - 148,15 - **JOSE FERNANDES LEITE - 828045599-04 -** 13571376-7 - IPVA - RENAVAM / EXERC 00927939223/2021 - 203,85 - **JOSE FERNANDES RODRIGUES FERREIRA - 966093549-87 -** 13541863-3 - IPVA - RENAVAM / EXERC 01065637281/2022 - 407,61 - **JOSE FERNANDES SOARES LOPES - 051788659-60 -** 13541483-2 - IPVA - RENAVAM / EXERC 00798742321/2021 - 200,63 - **JOSE FERNANDO CARNEIRO SPERANDIO - 023692479-67 -** 13567902-0 - IPVA - RENAVAM / EXERC 00762688009/2021 - 162,81 - **JOSE FERNANDO DE SOUSA - 047623849-84 -** 13553794-2 - IPVA - RENAVAM / EXERC 00755320409/2021 - 396,52 - **JOSE FERNANDO DOS SANTOS - 336911269-87 -** 13571308-2 - IPVA - RENAVAM / EXERC 01217483648/2022 - 6.232,89 - **JOSE FERNANDO RIOS - 403629739-20 -** 13561178-6 - IPVA - RENAVAM / EXERC 00764899716/2021 - 369,56 - **JOSE FERNANDO SANTOS - 102945059-54 -** 13550231-6 - IPVA - RENAVAM / EXERC 00793601703/2021 - 197,97 - **JOSE FERREIRA - 386752269-34 -** 13546050-8 - IPVA - RENAVAM / EXERC 00782490069/2021 - 505,22 - **JOSE FERREIRA - 664117779-34 -** 13560328-7 - IPVA - RENAVAM / EXERC 00755431618/2021 - 380,19 - **JOSE FERREIRA - 352992159-91 -** 13538342-2 - IPVA - RENAVAM / EXERC 00756591724/2021 - 472,29 - **JOSE FERREIRA - 100771457-39 -** 13566454-5 - IPVA - RENAVAM / EXERC 00994220480/2022 - 1.225,77 - **JOSE FERREIRA DA LUZ - 056633759-29 -** 13560348-1 - IPVA - RENAVAM / EXERC 00760124981/2021 - 380,19 - **JOSE FERREIRA DE ALMEIDA - 453068009-63 -** 13551007-6 - IPVA - RENAVAM / EXERC 00772090645/2021 - 354,21 - **JOSE FERREIRA DE LIMA - 224899594-68 -** 13559017-7 - IPVA - RENAVAM / EXERC 00774377089/2021 - 546,58 - **JOSE FERREIRA DOS SANTOS - 357718799-91 -** 13548297-8 - IPVA - RENAVAM / EXERC 00768583829/2021 - 396,52 - **JOSE FERREIRA DOS SANTOS - 513841839-49 -** 13552184-1 - IPVA - RENAVAM / EXERC 00760216940/2021 - 399,20 - **JOSE FERREIRA LIMA - 015545929-50 -** 13569221-2 - IPVA - RENAVAM / EXERC 00854055177/2022 - 165,74 - **JOSE FIGUEIREDO - 360161019-15 -** 13558382-0 - IPVA - RENAVAM / EXERC 00770068812/2021 - 399,15 - **JOSE FIRMINO - 848360166-49 -** 13540575-2 - IPVA - RENAVAM / EXERC 00763593591/2021 - 531,53 - **JOSE FLAVIO DA SILVA SANTOS - 079806469-24 -** 13558780-0 - IPVA - RENAVAM / EXERC 00893715417/2022 - 177,08 - 13558967-5 - IPVA - RENAVAM / EXERC 00842320954/2022 - 176,19 - **JOSE FOGACA - 045555979-15 -** 13557408-2 - IPVA - RENAVAM / EXERC 00567415910/2022 - 1.520,34 - 13557618-2 - IPVA - RENAVAM / EXERC 00273125273/2022 - 1.115,87 - **JOSE FORASTIERO - 013975169-68 -** 13552542-1 - IPVA - RENAVAM / EXERC 00792071980/2021 - 188,83 - **JOSE FRANCISCO CAVALCANTE - 008703409-30 -** 13565086-2 - IPVA - RENAVAM / EXERC 00494450193/2022 - 3.748,25 - **JOSE FRANCISCO DA SILVA - 071423734-58 -** 13558482-7 - IPVA - RENAVAM / EXERC 00765557231/2021 - 396,52 - **JOSE FRANCISCO DA SILVA NETO - 698081559-87 -** 13564288-6 - IPVA - RENAVAM / EXERC 00335322018/2021 - 194,56 - **JOSE FRANCISCO DE JESUS - 408513678-01 -** 13541796-3 - IPVA - RENAVAM / EXERC 00282891552/2021 - 271,34 - **JOSE FRANCISCO DE LIMA NETTO - 093861969-13 -** 13569411-8 - IPVA - RENAVAM / EXERC 00924306386/2021 - 153,89 - **JOSE FRANCISCO DO NASCIMENTO - 076301584-91 -** 13540296-6 - IPVA - RENAVAM / EXERC 00334884012/2021 - 194,56 - 13540301-6 - IPVA - RENAVAM / EXERC 00334888786/2021 - 194,56 - 13540310-5 - IPVA - RENAVAM / EXERC 00334886830/2021 - 194,56 - **JOSE FRANCISCO DOS SANTOS - 107623109-87 -** 13566088-4 - IPVA - RENAVAM / EXERC 00900759666/2022 - 2.359,27 - 13566519-3 - IPVA - RENAVAM / EXERC 00938951424/2022 - 1.270,26 - **JOSE FRANCISCO FILHO - 172569259-72 -** 13551339-3 - IPVA - RENAVAM / EXERC 00766229076/2021 - 364,03 - **JOSE FRANCISCO GONCALVES - 809771209-10 -** 13538188-8 - IPVA - RENAVAM / EXERC 00753639688/2021 - 459,59 - **JOSE FRANCISCO HOFFMANN - 254986499-91 -** 13539782-2 - IPVA - RENAVAM / EXERC 00756030293/2021 - 399,20 - **JOSE FRANCISCO MEIRELES - 764428299-87 -** 13553285-1 - IPVA - RENAVAM / EXERC 00930950259/2022 - 184,60 - **JOSE FRANCISCO PINTO - 082483179-94 -** 13556591-1 - IPVA - RENAVAM / EXERC 00764364278/2021 - 364,03 - **JOSE FRANCISCO VALLEJO RIBEIRO - 338214109-49 -** 13567677-2 - IPVA - RENAVAM / EXERC 00762938455/2021 - 359,91 - **JOSE FUMEGA CARREIRO - 255896527-15 -** 13547525-4 - IPVA - RENAVAM / EXERC 00758448945/2021 - 478,79 - **JOSE GABRIEL DE MOURA FILHO - 055189949-23 -** 13542549-4 - IPVA - RENAVAM / EXERC 00475548353/2021 - 212,15 - **JOSE GARCIA DUARTE - 327641709-04 -** 13553333-5 - IPVA - RENAVAM / EXERC 00882249002/2022 - 979,42 - **JOSE GASPAR MENJOU - 445793069-53 -** 13538593-0 - IPVA - RENAVAM / EXERC 00825639590/2021 - 209,39 - **JOSE GAUDINO DA SILVA - 199214119-34 -** 13556810-4 - IPVA - RENAVAM / EXERC 00790773066/2021 - 183,18 - **JOSE GENILSON KOVALIU - 060240309-08 -** 13559656-6 - IPVA - RENAVAM / EXERC 00821063138/2022 - 634,68 - **JOSE GEOVANES MARTINS DA SILVA - 457831284-49 -** 13570898-4 - IPVA - RENAVAM / EXERC 00227429427/2022 - 1.062,05 - **JOSE GERALDO DE FREITAS NETO - 027668499-04 -** 03653298-0 - IAP - AUTO INFRACAO 00143759 - 6.910,43 - **JOSE GERALDO NETO - 761268209-59 -** 13549431-3 - IPVA - RENAVAM / EXERC 00454228643/2022 - 1.872,71 - **JOSE GERONIMO DE SALES - 043999069-60 -** 13547306-5 - IPVA - RENAVAM / EXERC 00755237161/2021 - 399,20 - **JOSE GIL FERNANDES - 654288209-00 -** 13543874-0 - IPVA - RENAVAM / EXERC 01086557988/2021 - 164,63 - **JOSE GILBERTO DE OLIVEIRA - 005255549-63 -** 13542609-1 - IPVA - RENAVAM / EXERC 00789159643/2021 - 197,97 - **JOSE GILBERTO RIBAS DA LUZ - 081802779-76 -** 13547570-0 - IPVA - RENAVAM / EXERC 00762317752/2021 - 423,48 - **JOSE GILSON MARTINS - 024675129-08 -** 13546250-0 - IPVA - RENAVAM / EXERC 00129680524/2022 - 3.091,25 - 13546321-3 - IPVA - RENAVAM / EXERC 00858435853/2022 - 1.083,59 - 13546396-5 - IPVA - RENAVAM / EXERC 00904064085/2022 - 255,57 - 13546472-4 - IPVA - RENAVAM / EXERC 00871677857/2022 - 192,59 - **JOSE GILVAN NOGUEIRA SOUZA - 923330874-04 -** 13549231-0 - IPVA - RENAVAM / EXERC 00464936551/2021 - 212,15 - **JOSE GIOPPO - 003314309-91 -** 13542594-0 - IPVA - RENAVAM / EXERC 00760275548/2021 - 275,09 - **JOSE GOMES - 568692589-53 -** 13561591-9 - IPVA - RENAVAM / EXERC 00778167950/2021 - 364,03 - **JOSE GOMES SANTANA - 114573518-54 -** 13549100-4 - IPVA - RENAVAM / EXERC 00464850193/2021 - 194,56 - **JOSE GOMO DA SILVA - 204040189-04 -** 13539546-3 - IPVA - RENAVAM / EXERC 00124940803/2021 - 166,42 - **JOSE GONCALVES - 631203649-91 -** 13541298-8 - IPVA - RENAVAM / EXERC 00862591597/2021 - 145,06 - **JOSE GONCALVES - 460858909-15 -** 13554155-9 - IPVA - RENAVAM / EXERC 00851723470/2021 - 409,48 - **JOSE GONCALVES DA SILVA - 318509609-68 -** 13561165-4 - IPVA - RENAVAM / EXERC 00779321057/2021 - 377,94 - **JOSE GONCALVES DA SILVA - 056932188-30 -** 13544204-6 - IPVA - RENAVAM / EXERC 00767908430/2021 - 408,05 - **JOSE GONCALVES DA SILVA - 918116199-91 -** 13542376-9 - IPVA - RENAVAM / EXERC 00829415491/2021 - 145,06 - **JOSE GONCALVES DE OLIVEIRA - 028303729-64 -** 13559556-0 - IPVA - RENAVAM / EXERC 00784980918/2021 - 178,46 - **JOSE GONCALVES DO PILAR - 669625449-87 -** 13565693-3 - IPVA - RENAVAM / EXERC 00865497150/2021 - 435,34 - **JOSE GONCALVES DOS SANTOS - 842041849-87 -** 13553547-8 - IPVA - RENAVAM / EXERC 00758079583/2021 - 423,48 - **JOSE GONZAGA BARBOSA - 898997171-34 -** 13554775-1 - IPVA - RENAVAM / EXERC 00907495338/2021 - 145,66 - **JOSE GONZAGA GOUVEIA DA SILVA - 128630608-64 -** 13542286-0 - IPVA - RENAVAM / EXERC 00840420323/2021 - 176,39 - **JOSE GUARINO DE ESPINDOLA NETO - 027061349-84 -** 13562402-0 - IPVA - RENAVAM / EXERC 00782745385/2021 - 198,39 - **JOSE GUEDES DA SILVA - 186580759-15 -** 13559330-3 - IPVA - RENAVAM / EXERC 00779721152/2021 - 545,59 - **JOSE GUILHERMINDO DA SILVA - 321697019-15 -** 13562053-0 - IPVA - RENAVAM / EXERC 00763748013/2021 - 359,91 - **JOSE GUSTAVO DA SILVA - 050133919-11 -** 13557513-5 - IPVA - RENAVAM / EXERC 00813922534/2021 - 191,04 - **JOSE GUSTAVO DE SOUZA - 007361109-33 -** 13551565-5 - IPVA - RENAVAM / EXERC 00759756309/2021 - 459,59 - **JOSE HAMILTON CARVALHO - 023878339-10 -** 13549282-5 - IPVA - RENAVAM / EXERC 00759447322/2021 - 396,52 - **JOSE HEDIO DE MATOS - 065143499-86 -** 13552324-0 - IPVA - RENAVAM / EXERC 00882904442/2021 - 145,66 - **JOSE HELIO CASAROTO - 474356589-87 -** 13561349-5 - IPVA - RENAVAM / EXERC 00772743835/2021 - 144,18 - **JOSE HENRIQUE ALVES DA SILVA - 083053649-33 -** 13561638-9 - IPVA - RENAVAM / EXERC 00335365450/2021 - 194,56 - **JOSE HENRIQUE BRUM DA SILVA - 005430130-06 -** 13568149-0 - IPVA - RENAVAM / EXERC 00763066206/2021 - 180,38 - **JOSE HENRIQUE CAROLINO LIMA - 042602927-57 -** 13543977-0 - IPVA - RENAVAM / EXERC 00528870823/2021 - 223,81 - **JOSE HENRIQUE DA SILVA - 112564289-06 -** 13556239-4 - IPVA - RENAVAM / EXERC 00345882580/2021 - 194,56 - **JOSE HENRIQUE DA SILVA - 064004929-09 -** 13541730-0 - IPVA - RENAVAM / EXERC 00765557622/2021 - 472,29 - **JOSE HENRIQUE DAMACENO - 049667739-03 -** 13538838-6 - IPVA - RENAVAM / EXERC 00114869260/2022 - 165,74 - **JOSE HENRIQUE DOS SANTOS RODRIGUES - 091218739-50 -** 13552656-8 - IPVA - RENAVAM / EXERC 00760746729/2021 - 396,52 - **JOSE HENRIQUE FRANCISCO - 953857979-87 -** 13547972-1 - IPVA - RENAVAM / EXERC 00824919653/2022 - 315,12 - **JOSE HENRIQUE GHIOTTI - 101933829-62 -** 13554081-1 - IPVA - RENAVAM / EXERC 00954863429/2021 - 166,42 - **JOSE HENRIQUE MARCHIOTTI - 080640219-95 -** 13544746-3 - IPVA - RENAVAM / EXERC 00768043530/2021 - 399,20 - **JOSE HENRIQUE MENDES MENDONCA - 058939489-47 -** 13553380-7 - IPVA - RENAVAM / EXERC 00831228350/2021 - 154,41 - **JOSE HEUKO - 040036579-00 -** 13559277-3 - IPVA - RENAVAM / EXERC 00322585597/2021 - 194,56 - **JOSE HILTON DA SILVA - 019605079-07 -** 13549739-8 - IPVA - RENAVAM / EXERC 00782673708/2021 - 399,15 - **JOSE HIPOLITO DOS SANTOS - 085124009-78 -** 13546836-3 - IPVA - RENAVAM / EXERC 00771317972/2021 - 388,27 - **JOSE HOLANDO BUHRER - 353434949-00 -** 13544253-4 - IPVA - RENAVAM / EXERC 00936703555/2021 - 194,96 - **JOSE HUF - 489394639-00 -** 13538144-6 - IPVA - RENAVAM / EXERC 00764959867/2021 - 459,59 - **JOSE HUMBERTO DOS SANTOS - 934078661-00 -** 13561402-5 - IPVA - RENAVAM / EXERC 00768687330/2021 - 364,03 - **JOSE IDERALDO LIMA - 041361138-89 -** 13556707-8 - IPVA - RENAVAM / EXERC 00971566968/2021 - 155,17 - **JOSE ILSON DO NASCIMENTO - 651223132-53 -** 13560143-8 - IPVA - RENAVAM / EXERC 00981987656/2021 - 166,44 - **JOSE INACIO DA SILVA - 014743569-23 -** 13540531-0 - IPVA - RENAVAM / EXERC 00751546984/2021 - 399,20 - **JOSE INACIO MASSENE - 567966419-49 -** 13542431-5 - IPVA - RENAVAM / EXERC 00769338925/2021 - 364,03 - **JOSE INACIO PINHA - 746678159-49 -** 13549669-3 - IPVA - RENAVAM / EXERC 00750955368/2021 - 456,69 - **JOSE IRONALDO MEDEIROS DA COSTA - 996817144-15 -** 13560311-2 - IPVA - RENAVAM / EXERC 00954534697/2021 - 166,42 - **JOSE IRONI DE CAMPOS DINIZ - 615579279-87 -** 13545045-6 - IPVA - RENAVAM / EXERC 00764414496/2021 - 399,20 - **JOSE ISAIAS BUENO JUNIOR - 100928199-23 -** 13547837-7 - IPVA - RENAVAM / EXERC 00770030378/2021 - 512,35 - **JOSE ISRAEL SILVA - 838753369-68 -** 13538958-7 - IPVA - RENAVAM / EXERC 00859967832/2021 - 156,75 - **JOSE IVALDIR CORREIA DE OLIVEIRA - 484900169-68 -** 13549389-9 - IPVA - RENAVAM / EXERC 00752569708/2021 - 419,43 - **JOSE IVO MEGUER**

- 033240019-00 - 13544545-2 - IPVA - RENAVAM / EXERC 00768733812/2021 - 667,29 - **JOSE IVONEI VON STAN - 339887229-87 -** 13562268-0 - IPVA - RENAVAM / EXERC 01105077613/2022 - 5.724,95 - **JOSE JACINTO DO PRADO - 289715558-23 -** 13555654-8 - IPVA - RENAVAM / EXERC 00768364450/2021 - 423,48 - **JOSE JAIME DA SILVA SANTANA - 092803799-17 -** 13538111-0 - IPVA - RENAVAM / EXERC 00461643669/2021 - 239,69 - **JOSE JAIME PAULA SILVA - 565225339-87 -** 13544221-6 - IPVA - RENAVAM / EXERC 00208025340/2022 - 4.640,00 - 13544443-0 - IPVA - RENAVAM / EXERC 00937524409/2022 - 184,60 - **JOSE JAIR LOPES - 733859729-49 -** 13554855-3 - IPVA - RENAVAM / EXERC 00213124122/2021 - 225,29 - **JOSE JAIRO DA SILVA - 936388509-78 -** 13553647-4 - IPVA - RENAVAM / EXERC 00843067977/2021 - 220,75 - **JOSE JOANES GONCALVES RIBEIRO - 062648489-80 -** 13553419-6 - IPVA - RENAVAM / EXERC 00759463794/2021 - 380,19 - **JOSE JOAO DE LIMA - 042227459-36 -** 13550177-8 - IPVA - RENAVAM / EXERC 00283822694/2021 - 225,40 - **JOSE JORGE - 330901659-53 -** 13556457-5 - IPVA - RENAVAM / EXERC 00803922760/2021 - 173,47 - **JOSE JORGE DE MORAES - 442045118-13 -** 13561288-0 - IPVA - RENAVAM / EXERC 00789692376/2021 - 224,74 - **JOSE JOSMAR DA LUZ - 700082489-15 -** 13555588-6 - IPVA - RENAVAM / EXERC 00946548080/2021 - 145,43 - **JOSE JOSMAR DOS SANTOS - 044027099-54 -** 13550225-1 - IPVA - RENAVAM / EXERC 00184172535/2021 - 355,37 - **JOSE JUARES WOLF - 748872709-68 -** 13544468-5 - IPVA - RENAVAM / EXERC 00784145407/2021 - 181,15 - **JOSE JUAREZ DA SILVEIRA - 704792910-04 -** 13540242-7 - IPVA - RENAVAM / EXERC 00774188197/2021 - 441,30 - **JOSE JUNIOR OSWALD GAWLINSKI - 025419080-40 -** 13571633-2 - IPVA - RENAVAM / EXERC 00857843931/2022 - 796,53 - **JOSE JUNIOR PADILHA - 046106049-30 -** 13542430-7 - IPVA - RENAVAM / EXERC 00764257242/2021 - 423,48 - **JOSE JURANDIR MIRANDA - 036866029-03 -** 13565516-3 - IPVA - RENAVAM / EXERC 00828744661/2022 - 2.041,18 - 13565822-7 - IPVA - RENAVAM / EXERC 01050976620/2022 - 553,04 - **JOSE JUVENAL FERREIRA JUNIOR - 040751694-80 -** 13561166-2 - IPVA - RENAVAM / EXERC 00802592708/2021 - 174,64 - **JOSE JUVENCIO DOS SANTOS - 828788208-78 -** 13550054-2 - IPVA - RENAVAM / EXERC 00870841068/2021 - 453,16 - **JOSE KRAMER - 629762069-53 -** 13555981-4 - IPVA - RENAVAM / EXERC 00754324303/2021 - 399,20 - **JOSE LACERDA - 060710949-17 -** 13570303-6 - IPVA - RENAVAM / EXERC 00411299921/2021 - 194,56 - **JOSE LAERCIO MOREIRA - 017869479-78 -** 13547890-3 - IPVA - RENAVAM / EXERC 00764367404/2021 - 383,00 - **JOSE LAERCIO PEIXOTO JUNIOR - 058287829-24 -** 13549166-7 - IPVA - RENAVAM / EXERC 00471516449/2021 - 212,15 - **JOSE LAERTES DO PRADO - 537982879-53 -** 13547547-5 - IPVA - RENAVAM / EXERC 00771087438/2021 - 570,82 - **JOSE LEAL CARDOSO - 054562519-06 -** 13561368-1 - IPVA - RENAVAM / EXERC 00759733384/2021 - 380,19 - **JOSE LEANDRO DOS SANTOS - 358552909-72 -** 13547491-6 - IPVA - RENAVAM / EXERC 00769654339/2021 - 479,32 - **JOSE LEANDRO VAZ - 077237939-44 -** 13557605-0 - IPVA - RENAVAM / EXERC 00774088630/2021 - 214,24 - 13557734-0 - IPVA - RENAVAM / EXERC 00774551372/2021 - 192,76 - **JOSE LEOCIR DE ALMEIDA - 947131629-49 -** 13556572-5 - IPVA - RENAVAM / EXERC 00905404106/2021 - 171,56 - **JOSE LEOCIR FABRICIO - 023456229-38 -** 13564138-3 - IPVA - RENAVAM / EXERC 00987100696/2021 - 171,90 - **JOSE LEONARDO DE LIMA - 017913339-07 -** 13560231-0 - IPVA - RENAVAM / EXERC 00754430332/2021 - 380,19 - **JOSE LEONDENIS PALHANO CORREIA - 374771709-82 -** 13551915-4 - IPVA - RENAVAM / EXERC 00756113989/2021 - 432,28 - **JOSE LEONEL DE FARIA - 353541519-53 -** 13559033-9 - IPVA - RENAVAM / EXERC 00812067690/2021 - 179,90 - **JOSE LEONILSON RODRIGUES - 756407169-91 -** 13547335-9 - IPVA - RENAVAM / EXERC 00763022438/2021 - 399,20 - **JOSE LEONISSA PAULA DOS SANTOS - 538321677-49 -** 13568256-0 - IPVA - RENAVAM / EXERC 00922095060/2021 - 153,16 - **JOSE LIBERIO MARCAL - 892981106-00 -** 13544732-3 - IPVA - RENAVAM / EXERC 01015106738/2021 - 263,37 - **JOSE LICIO CAMILO - 859095489-72 -** 13565029-3 - IPVA - RENAVAM / EXERC 01066548460/2022 - 5.031,89 - **JOSE LINDOLFO TEIXEIRA DA SILVA - 837399049-68 -** 13552061-6 - IPVA - RENAVAM / EXERC 00838579736/2021 - 147,75 - **JOSE LINEI PRADO TEIXEIRA - 058210409-22 -** 13556410-9 - IPVA - RENAVAM / EXERC 00765663147/2021 - 377,07 - **JOSE LINO DO NASCIMENTO - 034444219-58 -** 13545361-7 - IPVA - RENAVAM / EXERC 00754059197/2021 - 399,20 - **JOSE LINO DOS SANTOS - 786897591-15 -** 13558307-3 - IPVA - RENAVAM / EXERC 00143781308/2021 - 219,24 - **JOSE LIVAIR VIGANDE - 788338929-72 -** 13541904-4 - IPVA - RENAVAM / EXERC 00769968724/2021 - 456,69 - **JOSE LOCIL RIBAS - 731967389-49 -** 13548738-4 - IPVA - RENAVAM / EXERC 00773063811/2021 - 472,29 - **JOSE LOPES - 470386599-87 -** 13566701-3 - IPVA - RENAVAM / EXERC 01181324405/2022 - 2.554,58 - **JOSE LOPES DE LIMA - 561107409-00 -** 13547155-0 - IPVA - RENAVAM / EXERC 00901182702/2022 - 1.256,45 - 13547834-2 - IPVA - RENAVAM / EXERC 01231939556/2022 - 674,10 - 13548552-7 - IPVA - RENAVAM / EXERC 01017715707/2022 - 399,04 - **JOSE LOPES DOS SANTOS FILHO - 879604359-87 -** 13541159-0 - IPVA - RENAVAM / EXERC 00467651159/2021 - 212,15 - **JOSE LORENCO - 074221268-84 -** 13544586-0 - IPVA - RENAVAM / EXERC 00779445740/2021 - 435,31 - **JOSE LORIVAL RAMOS - 620366379-49 -** 13557066-4 - IPVA - RENAVAM / EXERC 00500180229/2022 - 258,76 - **JOSE LUCAS CAVALHEIRO DE LARA - 084847229-29 -** 13566158-9 - IPVA - RENAVAM / EXERC 00941472922/2022 - 1.158,18 - 13566900-8 - IPVA - RENAVAM / EXERC 00182766683/2022 - 367,87 - **JOSE LUCAS DE JESUS SILVA - 076061209-94 -** 13549668-5 - IPVA - RENAVAM / EXERC 00768945798/2021 - 399,15 - **JOSE LUCAS VAIZ DOS SANTOS - 107295619-50 -** 13540480-2 - IPVA - RENAVAM / EXERC 00760406243/2021 - 462,46 - **JOSE LUCIANO FERREIRA - 028939769-30 -** 13561557-9 - IPVA - RENAVAM / EXERC 00776930923/2021 - 364,03 - **JOSE LUCIANO ROCHA - 056417129-81 -** 13565324-1 - IPVA - RENAVAM / EXERC 00588113972/2022 - 2.830,23 - **JOSE LUCIANO SILVA DOS ANJOS - 248028919-20 -** 13560397-0 - IPVA - RENAVAM / EXERC 00233001115/2022 - 2.708,67 - **JOSE LUCIO DE ALMEIDA - 562701789-91 -** 13545428-1 - IPVA - RENAVAM / EXERC 00762115220/2021 - 399,20 - **JOSE LUIS BRUSTOLIN TRANSPORTES - 02309644/0001-91 -** 13567646-2 - IPVA - RENAVAM / EXERC 00509544649/2022 - 4.908,18 - **JOSE LUIS DA CRUZ - 079046609-03 -** 13544172-4 - IPVA - RENAVAM / EXERC 00772073775/2021 - 423,48 - **JOSE LUIS DA SILVA - 114466739-95 -** 13550061-5 - IPVA - RENAVAM / EXERC 00273248170/2022 - 1.253,90 - **JOSE LUIS FERREIRINHA - 715398249-34 -** 13561790-3 - IPVA - RENAVAM / EXERC 00975846949/2022 - 1.357,43 - 13562069-6 - IPVA - RENAVAM / EXERC 00976479150/2022 - 240,96 - 13562357-1 - IPVA - RENAVAM / EXERC 00873119576/2022 - 189,11 - **JOSE LUIS MATTEUCCI TALON VILATA - 107855069-77 -** 13561851-9 - IPVA - RENAVAM / EXERC 00930533313/2022 - 1.210,42 - 13561955-8 - IPVA - RENAVAM / EXERC 00783497059/2022 - 586,14 - **JOSE LUIS RODRIGUES - 802212209-25 -** 13544126-0 - IPVA - RENAVAM / EXERC 00509304940/2021 - 230,90 - **JOSE LUIZ ARCANJO DOS SANTOS - 288975588-60 -** 13556674-8 - IPVA - RENAVAM / EXERC 00765449005/2021 - 364,03 - **JOSE LUIZ BORTOLUZZI DA SILVA - 187942620-04 -** 13539327-4 - IPVA - RENAVAM / EXERC 00764625110/2021 - 399,15 - **JOSE LUIZ DE ALCANTARA FILHO - 092166549-02 -** 13561303-7 - IPVA - RENAVAM / EXERC 00758983530/2021 - 182,43 - **JOSE LUIZ DE JESUS GOMES DA SILVA - 042930319-01 -** 13561698-2 - IPVA - RENAVAM / EXERC 01148503509/2022 - 2.933,39 - **JOSE LUIZ DE LIMA - 061902989-74 -** 13541881-1 - IPVA - RENAVAM / EXERC 00886215420/2021 - 145,66 - **JOSE LUIZ DE OLIVEIRA - 873351239-68 -** 13554180-0 - IPVA - RENAVAM / EXERC 00789990156/2021 - 197,97 - **JOSE LUIZ DE OLIVEIRA - 079914099-61 -** 13564349-1 - IPVA - RENAVAM / EXERC 00366605240/2021 - 194,56 - **JOSE LUIZ DE SIQUEIRA - 230661309-59 -** 13548006-1 - IPVA - RENAVAM / EXERC 00772063605/2021 - 472,29 - **JOSE LUIZ DE SOUZA - 387805699-00 -** 13542552-4 - IPVA - RENAVAM / EXERC 00856392235/2022 - 167,39 - **JOSE LUIZ DOS SANTOS LIMA - 350464638-14 -** 13546952-1 - IPVA - RENAVAM / EXERC 00760157472/2021 - 423,48 - **JOSE LUIZ GOMES - 062378379-73 -** 13553491-9 - IPVA - RENAVAM / EXERC 00908694067/2021 - 174,73 - **JOSE LUIZ GONCALVES JUNIOR - 595569869-87 -** 13550932-9 - IPVA - RENAVAM / EXERC 00752332198/2021 - 396,52 - **JOSE LUIZ LOPES FERREIRA - ME - 17814668/0001-75 -** 13543515-5 - IPVA - RENAVAM / EXERC 00797080449/2021 - 175,95 - **JOSE LUIZ LUGLI - 596415417-49 -** 13540686-4 - IPVA - RENAVAM / EXERC 00169341950/2022 - 2.280,85 - **JOSE LUIZ MACIEL RIBAS - 587062249-20 -** 13569078-3 - IPVA - RENAVAM / EXERC 00771040334/2021 - 423,33 - **JOSE LUIZ MORAES DA SILVA - 680937130-34 -** 13568019-2 - IPVA - RENAVAM / EXERC 00462661717/2022 - 3.220,93 - **JOSE LUIZ PEREIRA DA SILVA - 059351562-53 -** 13564301-7 - IPVA - RENAVAM / EXERC 00922970793/2022 - 975,66 - **JOSE LUIZ SANTOS - 768180209-68 -** 13539176-0 - IPVA - RENAVAM / EXERC 00846654539/2021 - 165,77 - **JOSE LUIZ SAVIOLI - 724594848-87 -** 13538775-4 - IPVA - RENAVAM / EXERC 00761310916/2021 - 399,20 - **JOSE LUIZ SILVEIRA D VILLA - 519850209-04 -** 13539495-5 - IPVA - RENAVAM / EXERC 00855344610/2021 - 464,92 - **JOSE LUIZ SOCHACZWSKI DAROS - 402133079-87 -** 13549383-0 - IPVA - RENAVAM / EXERC 00758476078/2021 - 396,52 - **JOSE LUIZ TETZLAF - 763235959-15 -** 13565742-5 - IPVA - RENAVAM / EXERC 00461586592/2021 - 174,95 - **JOSE LUZIA DA SILVA - 760172069-15 -** 13551924-3 - IPVA - RENAVAM / EXERC 00597462607/2021 - 146,94 - **JOSE MACEDO SANTANA - 396180128-24 -** 13564497-8 - IPVA - RENAVAM / EXERC 00904290980/2021 - 159,29 - **JOSE MACENA DOS SANTOS - 389726899-04 -** 13568891-6 - IPVA - RENAVAM / EXERC 00501265759/2022 - 4.079,56 - 13569426-6 - IPVA - RENAVAM / EXERC 00907343147/2022 - 1.627,93 - **JOSE MACIEL CORREIA - 338898489-15 -** 13552575-8 - IPVA - RENAVAM / EXERC 00850168660/2021 - 221,18 - **JOSE MARCELO ARMSTRONG - 038783759-05 -** 13569768-0 - IPVA - RENAVAM / EXERC 00875403603/2021 - 145,66 - **JOSE MARCIANO DE OLIVEIRA - 074104479-07 -** 13558949-7 - IPVA - RENAVAM / EXERC 00811025284/2022 - 199,88 - **JOSE MARCILIO NERI - 703429549-20 -** 13548247-1 - IPVA - RENAVAM / EXERC 00759860840/2021 - 380,19 - **JOSE MARCIO DE SOUZA - 121091598-71 -** 13555562-2 - IPVA - RENAVAM / EXERC 00759511390/2021 - 423,48 - **JOSE MARCIO NARDIN - 018047169-44 -** 13550726-1 - IPVA - RENAVAM / EXERC 00794045189/2021 - 197,97 - **JOSE MARCIO PRUSNAL - 995141849-04 -** 13545909-7 - IPVA - RENAVAM / EXERC 01214553840/2022 - 854,82 - **JOSE MARCOS BURY - 000930630-75 -** 13558024-4 - IPVA - RENAVAM / EXERC 01201354673/2022 - 1.110,27 - **JOSE MARCOS RAMOS - 084397639-05 -** 13542082-4 - IPVA - RENAVAM / EXERC 01259003326/2021 - 531,27 - **JOSE MARIA ALVARES DA SILVA CAMPOS NETO - 032967679-24 -** 13549776-2 - IPVA - RENAVAM / EXERC 01089178660/2022 - 2.954,86 - **JOSE MARIA ALVES DE MATTOS - 033917069-70 -** 13546907-6 - IPVA - RENAVAM / EXERC 00768109957/2021 - 364,03 - **JOSE MARIA DA SILVA - 397335649-15 -** 13541348-8 - IPVA - RENAVAM / EXERC 00759498466/2021 - 435,31 - **JOSE MARIA DE CARVALHO PEREIRA - 021573814-49 -** 13547194-1 - IPVA - RENAVAM / EXERC 00767638697/2021 - 481,68 - **JOSE MARIA DE OLIVEIRA - 114046209-15 -** 13540789-5 - IPVA - RENAVAM / EXERC 00753393476/2021 - 565,77 - **JOSE MARIA DE OLIVEIRA BARBOSA - 928340438-68 -** 13568515-1 - IPVA - RENAVAM / EXERC 00961454610/2022 - 1.740,95 - **JOSE MARIA DE SOUZA - 825419229-49 -** 13550439-4 - IPVA - RENAVAM / EXERC 00759991251/2021 - 380,19 - **JOSE MARIA DE SOUZA - 701280819-53 -** 13558351-0 - IPVA - RENAVAM / EXERC 00766226549/2021 - 396,52 - **JOSE MARIA DIOGO DE DEUS - 441875139-49 -** 13541498-0 - IPVA - RENAVAM / EXERC 00927713853/2021 - 145,22 - **JOSE MARIA DOS SANTOS - 572619709-72 -** 13569889-0 - IPVA - RENAVAM / EXERC 00949615978/2021 - 463,11 - **JOSE MARIA FERREIRA DE PAULA - 079585479-00 -** 13571468-2 - IPVA - RENAVAM / EXERC 00468191666/2021 - 196,60 - **JOSE MARIA GOMES - 235274559-49 -** 13566271-2 - IPVA - RENAVAM / EXERC 00772837902/2021 - 182,43 - **JOSE MARIA GOMES DE BRITO - 015398579-80 -** 13560901-3 - IPVA - RENAVAM / EXERC 00794601448/2021 - 462,46 - **JOSE MARIA JULIANI - 403449839-00 -** 13548527-6 - IPVA - RENAVAM / EXERC 00753492857/2021 - 472,29 - **JOSE MARIA LUIZ - 510147699-49 -** 13555946-6 - IPVA - RENAVAM / EXERC 01122020977/2022 - 1.351,72 - **JOSE MARIA MACHADO - 072017249-75 -** 13555553-3 - IPVA - RENAVAM / EXERC 00873520122/2021 - 148,90 - **JOSE MARIA MAINARDES - 816349439-53 -** 13551090-4 - IPVA - RENAVAM / EXERC 00770987249/2021 - 399,20 - **JOSE MARIA MARCONDES - 457886189-91 -** 13541748-3 - IPVA - RENAVAM / EXERC 00752404288/2021 - 459,11 - **JOSE MARIA MORAIS - 681104809-34 -** 13550005-4 - IPVA - RENAVAM / EXERC 00772903689/2021 - 531,53 - **JOSE MARIA**

Diário Oficial Certificado Digitalmente
O Departamento de Imprensa Oficial do Estado do Paraná, da garantia de autenticidade deste documento, desde que visualizado através do site http://www.imprensaoficial.pr.gov.br

NASCIMENTO - 345968109-82 - 13564788-8 - IPVA - RENAVAM / EXERC 00843107677/2021 - 253,64 - **JOSE MARIA PEREIRA DA SILVA - 051736249-06 -** 13566906-7 - IPVA - RENAVAM / EXERC 00964455137/2022 - 3.091,25 - 13566965-2 - IPVA - RENAVAM / EXERC 00162937571/2022 - 273,31 - **JOSE MARIA PEREIRA DOS SANTOS - 553022899-20 -** 13542433-1 - IPVA - RENAVAM / EXERC 00336039450/2021 - 196,60 - **JOSE MARIA RODRIGUES GOMES - 178630898-32 -** 13543212-1 - IPVA - RENAVAM / EXERC 00283630302/2022 - 2.793,44 - **JOSE MARIA SOUZA SANTOS - 946009539-91 -** 13560438-0 - IPVA - RENAVAM / EXERC 00420058087/2021 - 236,39 - **JOSE MARIANO - 699041979-20 -** 13546992-0 - IPVA - RENAVAM / EXERC 00401123251/2021 - 236,39 - **JOSE MARINHO DAS NEVES - 053497149-02 -** 13557438-4 - IPVA - RENAVAM / EXERC 00990376290/2021 - 166,42 - **JOSE MARIO JACOBUSSI - 554231169-53 -** 13569956-0 - IPVA - RENAVAM / EXERC 01329528449/2022 - 2.672,74 - **JOSE MARQUES - 244032969-04 -** 13566071-0 - IPVA - RENAVAM / EXERC 00760840989/2021 - 152,48 - **JOSE MARQUES DE BRITO - 061062399-08 -** 13559346-0 - IPVA - RENAVAM / EXERC 00342991450/2021 - 194,56 - **JOSE MARQUES PACHECO - 005880619-99 -** 13547165-8 - IPVA - RENAVAM / EXERC 00540425435/2021 - 146,43 - **JOSE MARTINS DE FARIAS NETO - 721830989-53 -** 13550717-2 - IPVA - RENAVAM / EXERC 00767674294/2021 - 441,30 - **JOSE MARTINS DE OLIVEIRA - 469301249-15 -** 13548440-7 - IPVA - RENAVAM / EXERC 00808459198/2021 - 473,88 - **JOSE MARTINS DIAS - 022154539-58 -** 13556733-7 - IPVA - RENAVAM / EXERC 00872977226/2021 - 167,74 - **JOSE MARTINS DO ROSARIO FILHO - 185795079-87 -** 13568082-6 - IPVA - RENAVAM / EXERC 00956568122/2021 - 145,43 - **JOSE MATIAS DIAS DA ROSA - 068170489-66 -** 13558572-6 - IPVA - RENAVAM / EXERC 00942007948/2021 - 145,43 - **JOSE MAURI ALVES BAPTISTA - 018044909-54 -** 13564332-7 - IPVA - RENAVAM / EXERC 00759209499/2021 - 164,72 - **JOSE MAURI CAPOTE - 029026289-51 -** 13547456-8 - IPVA - RENAVAM / EXERC 00763208302/2021 - 423,48 - **JOSE MAURICIO DA ROZA - 882420309-44 -** 13553586-9 - IPVA - RENAVAM / EXERC 01005264390/2021 - 167,64 - **JOSE MAURICIO INTIMA - 092387549-26 -** 13545182-7 - IPVA - RENAVAM / EXERC 00756963206/2021 - 456,69 - **JOSE MAURICIO MACHADO LOPES - 617947679-91 -** 13566255-0 - IPVA - RENAVAM / EXERC 00762121106/2021 - 275,09 - **JOSE MAURO ARAO VICENTE - 671201809-91 -** 13563437-9 - IPVA - RENAVAM / EXERC 00252354532/2022 - 1.044,64 - **JOSE MAURO GOMES - 389132249-68 -** 13549544-1 - IPVA - RENAVAM / EXERC 00767303504/2021 - 364,03 - **JOSE MAURO GUERO - 629834749-68 -** 13548858-5 - IPVA - RENAVAM / EXERC 00752099019/2021 - 399,20 - **JOSE MAURO MULINARI - 215076519-53 -** 13549468-2 - IPVA - RENAVAM / EXERC 00757401694/2021 - 456,69 - **JOSE MELNIK - 972849639-72 -** 13557250-0 - IPVA - RENAVAM / EXERC 00758767145/2021 - 472,29 - **JOSE MENDES - 018155888-29 -** 13562060-2 - IPVA - RENAVAM / EXERC 00883741636/2021 - 174,73 - **JOSE MENDES DE CAMPOS - 729056209-78 -** 13544622-0 - IPVA - RENAVAM / EXERC 00331731070/2021 - 506,81 - **JOSE MESSIAS AZEVEDO - 051778159-00 -** 13563739-4 - IPVA - RENAVAM / EXERC 00326998683/2021 - 197,81 - **JOSE MESSIAS BATISTA CLEMENTE - 087073289-74 -** 13564523-0 - IPVA - RENAVAM / EXERC 00980853591/2021 - 166,42 - **JOSE MESSIAS DOS SANTOS - 043042279-20 -** 13563632-0 - IPVA - RENAVAM / EXERC 00326556303/2021 - 194,56 - **JOSE MIGUEL SEREMETA - 302417669-15 -** 13560327-9 - IPVA - RENAVAM / EXERC 00224327704/2022 - 2.397,80 - **JOSE MILHORETTO - 713466609-30 -** 13558088-0 - IPVA - RENAVAM / EXERC 00452124751/2021 - 194,56 - **JOSE MILTON MARTINS ALVES SANTOS - 006927755-95 -** 13571657-0 - IPVA - RENAVAM / EXERC 00535789041/2022 - 2.315,59 - **JOSE MINEIRO DA TRINDADE - 240519779-00 -** 13542601-6 - IPVA - RENAVAM / EXERC 00753831295/2021 - 380,19 - **JOSE MOACIR DE LIMA - 706988729-91 -** 13542502-8 - IPVA - RENAVAM / EXERC 00340134828/2021 - 279,30 - **JOSE MORAES DE CASTRO - 394418739-34 -** 13549597-2 - IPVA - RENAVAM / EXERC 00922696900/2021 - 153,89 - **JOSE MORAIS - 561800559-04 -** 13557838-0 - IPVA - RENAVAM / EXERC 00757338674/2021 - 399,20 - **JOSE MORAIS DE LARA - 470996749-00 -** 13571155-1 - IPVA - RENAVAM / EXERC 00765213478/2021 - 459,59 - **JOSE MOREIRA - 495745079-04 -** 13565432-9 - IPVA - RENAVAM / EXERC 00773135847/2021 - 364,03 - **JOSE MOREIRA DE SOUZA - 731494979-49 -** 13557270-5 - IPVA - RENAVAM / EXERC 01245414574/2022 - 674,10 - 13557570-4 - IPVA - RENAVAM / EXERC 00991201825/2022 - 653,28 - **JOSE MOUTA JUNIOR - 825628818-34 -** 13566631-9 - IPVA - RENAVAM / EXERC 00581912098/2022 - 1.821,46 - **JOSE NABIA RODRIGUES - 389785989-00 -** 13567837-6 - IPVA - RENAVAM / EXERC 00912170638/2022 - 184,60 - **JOSE NATALICIO DOS SANTOS - 321660959-68 -** 13547038-4 - IPVA - RENAVAM / EXERC 00782617964/2021 - 377,07 - **JOSE NATALINO LEMES - 061661389-03 -** 13551777-1 - IPVA - RENAVAM / EXERC 00767044436/2021 - 459,59 - **JOSE NELSON CARDOSO - 617155739-00 -** 13547686-2 - IPVA - RENAVAM / EXERC 00316428698/2021 - 273,76 - **JOSE NETO FRANCISCO ALVES - 900387899-49 -** 13554632-1 - IPVA - RENAVAM / EXERC 00834433109/2021 - 240,27 - **JOSE NEWTON CORDEIRO - 070229629-52 -** 13547528-9 - IPVA - RENAVAM / EXERC 00932889514/2021 - 153,89 - **JOSE NICOLETTI - 175096379-53 -** 13566559-2 - IPVA - RENAVAM / EXERC 00367643731/2022 - 1.377,28 - **JOSE NILDO LOURENCO FILHO - 278689239-20 -** 13556781-7 - IPVA - RENAVAM / EXERC 00133045986/2022 - 884,02 - **JOSE NILSON GONCALVES - 616916909-53 -** 13565314-4 - IPVA - RENAVAM / EXERC 00892081171/2022 - 989,92 - **JOSE NILSON ROSA - 752445439-20 -** 13539943-4 - IPVA - RENAVAM / EXERC 00771048076/2021 - 591,27 - **JOSE NILTON DE JESUS FREITAS - 335833155-53 -** 13569671-4 - IPVA - RENAVAM / EXERC 00282008314/2022 - 276,24 - **JOSE NILTON DE OLIVEIRA - 652735839-34 -** 13559026-6 - IPVA - RENAVAM / EXERC 00760769400/2021 - 275,09 - **JOSE NILTON MELO DOS SANTOS - 475770452-68 -** 13542994-5 - IPVA - RENAVAM / EXERC 00777440261/2021 - 441,30 - **JOSE NILTON PAZ DE LIMA - 446336299-72 -** 13540696-1 - IPVA - RENAVAM / EXERC 00466924275/2021 - 212,15 - **JOSE NIWTON DE OLIVEIRA - 037175459-30 -** 13559805-4 - IPVA - RENAVAM / EXERC 00759783802/2021 - 591,27 - **JOSE NOCHI E CIA LTDA - 14771643/0001-43 -** 13560944-7 - IPVA - RENAVAM / EXERC 00132298589/2022 - 370,58 - 13561020-8 - IPVA - RENAVAM / EXERC 00865399522/2022 - 318,86 - 13561105-0 - IPVA - RENAVAM / EXERC 00257528865/2022 - 290,93 - 13561196-4 - IPVA - RENAVAM / EXERC 00962016993/2022 - 240,96 - 13561278-2 - IPVA - RENAVAM / EXERC 00920395708/2022 - 210,38 - 13561359-2 - IPVA - RENAVAM / EXERC 00148018467/2022 - 209,58 - 13561446-7 - IPVA - RENAVAM / EXERC 00957900562/2022 - 199,73 - 13561524-2 - IPVA - RENAVAM / EXERC 00232488304/2022 - 194,03 - 13561599-4 - IPVA - RENAVAM / EXERC 00226531406/2022 - 194,03 - 13561692-3 - IPVA - RENAVAM / EXERC 00346144388/2022 - 184,81 - 13561771-7 - IPVA - RENAVAM / EXERC 00830975683/2022 - 178,25 - 13561860-8 - IPVA - RENAVAM / EXERC 00887446310/2022 - 177,08 - 13561938-8 - IPVA - RENAVAM / EXERC 00251346927/2022 - 145,18 - **JOSE NOEL DE SALLES - 538933019-68 -** 13568886-0 - IPVA - RENAVAM / EXERC 00930565533/2022 - 1.204,09 - **JOSE NOGUEIRA DE LEMOS JUNIOR - 621664769-53 -** 13560627-8 - IPVA - RENAVAM / EXERC 00757605567/2021 - 377,94 - **JOSE NORBERTO OLIVEIRA - 011567539-61 -** 13554342-0 - IPVA - RENAVAM / EXERC 00329752880/2021 - 236,39 - **JOSE ODAIR FERNANDES - 276552029-15 -** 13546351-5 - IPVA - RENAVAM / EXERC 00762502576/2021 - 408,05 - **JOSE ODECIO DE SANTANA - 256238428-87 -** 13558570-0 - IPVA - RENAVAM / EXERC 00779465474/2021 - 188,51 - **JOSE ODINEI LOPES - 227107609-91 -** 13551637-6 - IPVA - RENAVAM / EXERC 00765307863/2021 - 435,31 - **JOSE OLA - 541450909-34 -** 13571805-0 - IPVA - RENAVAM / EXERC 00863100406/2022 - 189,11 - **JOSE OLIMPIO DE LARA SANTOS - 627818049-91 -** 13562580-9 - IPVA - RENAVAM / EXERC 00163813655/2022 - 2.160,29 - **JOSE OLIVEIRA SILVA - 115065219-59 -** 13542167-7 - IPVA - RENAVAM / EXERC 00759034338/2021 - 543,39 - **JOSE ONEI MACHADO - 035752969-36 -** 13559399-0 - IPVA - RENAVAM / EXERC 00965280063/2021 - 145,43 - **JOSE ONOFRE FLORENCIO - 087569609-05 -** 13543620-8 - IPVA - RENAVAM / EXERC 00765649985/2021 - 492,07 - **JOSE ORLANDO DE OLIVEIRA - 233478999-20 -** 13562177-3 - IPVA - RENAVAM / EXERC 01144508034/2022 - 7.775,19 - **JOSE OSMAIR ALVES DE RAMOS - 768123089-00 -** 13542751-9 - IPVA - RENAVAM / EXERC 00775269948/2021 - 531,53 - **JOSE OSMAR ANGELI - 027658941-67 -** 13570415-6 - IPVA - RENAVAM / EXERC 00299409945/2022 - 2.165,57 - **JOSE OSMAR DANILAU - 79055174/0001-01 -** 13559693-0 - IPVA - RENAVAM / EXERC 00460841173/2021 - 246,33 - **JOSE OSNI DOS SANTOS - 426669889-53 -** 13569476-2 - IPVA - RENAVAM / EXERC 00769667538/2021 - 684,09 - **JOSE OSNIR MAINARDI - 045935628-30 -** 13554133-8 - IPVA - RENAVAM / EXERC 00545823099/2022 - 2.677,86 - 13554217-2 - IPVA - RENAVAM / EXERC 00453475078/2022 - 375,69 - **JOSE OSORIO CARVALHO DOS SANTOS - 301911819-00 -** 13552406-9 - IPVA - RENAVAM / EXERC 00777286734/2021 - 159,02 - **JOSE OSVALDO DE OLIVEIRA - 283194359-00 -** 13540895-6 - IPVA - RENAVAM / EXERC 01128193466/2022 - 8.938,37 - **JOSE OSVALDO DE OLIVEIRA LIMA - 088815479-88 -** 13548785-6 - IPVA - RENAVAM / EXERC 00761515437/2021 - 456,69 - **JOSE OSVALDO MARCELO - 022067169-92 -** 13567818-0 - IPVA - RENAVAM / EXERC 00785277757/2021 - 180,38 - **JOSE PAULINO DA SILVA SANTOS - 066092399-83 -** 13553827-2 - IPVA - RENAVAM / EXERC 00783714700/2021 - 156,65 - **JOSE PAULO ANTES - 014616479-24 -** 13552312-7 - IPVA - RENAVAM / EXERC 01069473038/2022 - 5.101,62 - **JOSE PAULO BRISIDA - 072161689-50 -** 13543564-3 - IPVA - RENAVAM / EXERC 00787863890/2022 - 852,41 - **JOSE PAULO CORBETTA - 668676069-20 -** 13555706-4 - IPVA - RENAVAM / EXERC 00785169636/2021 - 174,64 - **JOSE PAULO DE AQUINO - 038431629-80 -** 13561384-3 - IPVA - RENAVAM / EXERC 00774338750/2021 - 182,43 - **JOSE PAULO DE OLIVEIRA SOUZA - 054805649-86 -** 13545000-6 - IPVA - RENAVAM / EXERC 00767872843/2021 - 474,55 - **JOSE PAULO DOS SANTOS DA SILVA - 000950090-19 -** 13557669-7 - IPVA - RENAVAM / EXERC 00762698454/2021 - 399,15 - **JOSE PAULO EVANGELISTA DOS SANTOS - 049878899-78 -** 13548291-9 - IPVA - RENAVAM / EXERC 00834297043/2021 - 146,76 - **JOSE PAULO JANUNZZI - 677437499-91 -** 13571322-8 - IPVA - RENAVAM / EXERC 01191753597/2022 - 3.261,99 - **JOSE PEDRINHO WEIMER - 078710599-63 -** 13538490-9 - IPVA - RENAVAM / EXERC 00872108880/2021 - 165,77 - **JOSE PEDRO BARBOSA - 254685299-04 -** 13555752-8 - IPVA - RENAVAM / EXERC 00764599445/2021 - 423,48 - **JOSE PEDRO BARRETO - 283440909-97 -** 13564083-2 - IPVA - RENAVAM / EXERC 00771040709/2021 - 456,69 - **JOSE PEDRO BORGES GUIMARAES - 848204709-49 -** 13570214-5 - IPVA - RENAVAM / EXERC 00226956601/2022 - 4.640,00 - 13570232-3 - IPVA - RENAVAM / EXERC 00968915043/2022 - 240,96 - **JOSE PEDRO DE OLIVEIRA FILHO - 702430429-49 -** 13538304-0 - IPVA - RENAVAM / EXERC 00384517900/2021 - 236,39 - **JOSE PEDRO DOS SANTOS - 890081209-25 -** 13538542-5 - IPVA - RENAVAM / EXERC 00463122488/2021 - 212,15 - **JOSE PEDRO GROLA - 795367359-20 -** 13544632-7 - IPVA - RENAVAM / EXERC 00172510554/2021 - 506,62 - **JOSE PEDRO MONTEIRO - 467806539-34 -** 13568227-6 - IPVA - RENAVAM / EXERC 00763575542/2021 - 180,38 - **JOSE PEDRO RAINIERI LICORINI - 084963939-50 -** 13554507-4 - IPVA - RENAVAM / EXERC 00928379574/2022 - 1.204,09 - 13554729-8 - IPVA - RENAVAM / EXERC 00901325406/2022 - 901,42 - 13554951-7 - IPVA - RENAVAM / EXERC 00872613976/2022 - 165,74 - **JOSE PEDRO SOARES DOS SANTOS - 068857069-06 -** 13563624-0 - IPVA - RENAVAM / EXERC 00390664960/2021 - 194,56 - **JOSE PELOGA SOBRINHO - 038383167-97 -** 13540081-5 - IPVA - RENAVAM / EXERC 00903223406/2021 - 160,32 - **JOSE PEREIRA - 441877429-72 -** 13549070-9 - IPVA - RENAVAM / EXERC 00767333969/2021 - 399,20 - **JOSE PEREIRA - 803582849-53 -** 13561182-4 - IPVA - RENAVAM / EXERC 00454539347/2021 - 196,60 - **JOSE PEREIRA ANDRADE - 079688609-11 -** 13546480-5 - IPVA - RENAVAM / EXERC 00767590317/2021 - 489,38 - **JOSE PEREIRA DA COSTA - 279745109-00 -** 13564909-0 - IPVA - RENAVAM / EXERC 00810183498/2021 - 241,15 - **JOSE PEREIRA DA SILVA - 737051959-72 -** 13554176-1 - IPVA - RENAVAM / EXERC 00760540403/2021 - 294,46 - **JOSE PEREIRA DA SILVA - 630965609-00 -** 13558290-5 - IPVA - RENAVAM / EXERC 00882585894/2021 - 467,68 - **JOSE PEREIRA DOS SANTOS NETO - 039620879-74 -** 13553240-1 - IPVA - RENAVAM / EXERC 00538183837/2021 - 168,95 - **JOSE PEREIRA PIO - 615486859-68 -** 13568655-7 - IPVA - RENAVAM / EXERC 00890687803/2021 - 171,56 - **JOSE PERIS DE OLIVEIRA CASTRO - 019688299-03 -** 13569997-7 - IPVA - RENAVAM / EXERC 00531546527/2022 - 1.068,56 - 13570017-7 - IPVA - RENAVAM / EXERC 00876787731/2022 - 920,25 - 13570031-2 - IPVA - RENAVAM / EXERC 00837913306/2022 - 564,14 - 13570053-3 - IPVA

- RENAVAM / EXERC 00896796302/2022 - 199,35 - 13570074-6 - IPVA - RENAVAM / EXERC 00971298939/2022 - 156,09 - **JOSE PESSOA DOS SANTOS FILHO - 053937079-75 -** 13545205-0 - IPVA - RENAVAM / EXERC 00832044733/2022 - 704,47 - **JOSE PINHEIRO - 339134989-15 -** 13557648-4 - IPVA - RENAVAM / EXERC 00342064126/2021 - 194,56 - **JOSE PINTO - 274614679-72 -** 13548450-4 - IPVA - RENAVAM / EXERC 00953041034/2021 - 473,51 - **JOSE PIRES BARBOSA - 550982589-87 -** 13541585-5 - IPVA - RENAVAM / EXERC 00775999539/2021 - 375,62 - **JOSE PIRES DE LIMA - 299094069-34 -** 13548344-3 - IPVA - RENAVAM / EXERC 00766654249/2021 - 399,15 - **JOSE PIRES MACHADO - 036251339-20 -** 13540083-1 - IPVA - RENAVAM / EXERC 00758931433/2021 - 589,40 - **JOSE PORTES DE FRANCA - 049845378-25 -** 13551545-0 - IPVA - RENAVAM / EXERC 00844845299/2021 - 145,06 - **JOSE PRIMO OLDONI - 191776079-53 -** 13560654-5 - IPVA - RENAVAM / EXERC 00203513827/2021 - 191,59 - **JOSE RAIMUNDO - 468597569-34 -** 13556117-7 - IPVA - RENAVAM / EXERC 00771891032/2021 - 423,04 - **JOSE RAIMUNDO BARBOSA BRITO - 051374495-98 -** 13541398-4 - IPVA - RENAVAM / EXERC 00335463541/2021 - 194,56 - **JOSE RAMOS DE OLIVEIRA - 166032149-20 -** 13552369-0 - IPVA - RENAVAM / EXERC 00751822370/2021 - 419,43 - **JOSE REINALDO DE SOUZA - 061998229-27 -** 13551934-0 - IPVA - RENAVAM / EXERC 00756106290/2021 - 459,59 - **JOSE REINALDO SILVA - 729331789-15 -** 13546600-0 - IPVA - RENAVAM / EXERC 00894050150/2021 - 145,66 - **JOSE REIS FARIAS DA SILVA - 698397869-20 -** 13570389-3 - IPVA - RENAVAM / EXERC 00764190571/2021 - 152,48 - **JOSE REMI MENDES - 748476439-68 -** 13565774-3 - IPVA - RENAVAM / EXERC 00810129051/2022 - 1.227,96 - 13566243-7 - IPVA - RENAVAM / EXERC 00899633498/2022 - 543,29 - **JOSE RENACIR MARCONDES - 282276469-72 -** 13569330-8 - IPVA - RENAVAM / EXERC 00891597638/2022 - 321,35 - **JOSE RENATO CAPELETI - 945934509-34 -** 13569642-0 - IPVA - RENAVAM / EXERC 00471307505/2021 - 246,33 - **JOSE RENATO DE FRANCA - 015193009-05 -** 13545390-0 - IPVA - RENAVAM / EXERC 00529915030/2021 - 223,81 - **JOSE RENATO DE SANTANA - 231327369-53 -** 13542315-7 - IPVA - RENAVAM / EXERC 00895414783/2021 - 538,99 - **JOSE RENATO MOREIRA - 185330439-53 -** 13544714-5 - IPVA - RENAVAM / EXERC 00767963091/2021 - 504,99 - **JOSE RENATO ROSALINO DA SILVA - 260625838-03 -** 13556860-0 - IPVA - RENAVAM / EXERC 00767856600/2021 - 408,05 - **JOSE REVERINO DE OLIVEIRA - 716723979-87 -** 13546731-6 - IPVA - RENAVAM / EXERC 00476713471/2022 - 3.702,01 - 13546814-2 - IPVA - RENAVAM / EXERC 00134529952/2022 - 2.167,26 - **JOSE RIBAMAR GOMES DA COSTA - 256610199-04 -** 13570749-0 - IPVA - RENAVAM / EXERC 00909503567/2022 - 786,72 - **JOSE RIBEIRO DOS SANTOS - 581293249-20 -** 13565056-0 - IPVA - RENAVAM / EXERC 00755549333/2021 - 441,30 - **JOSE RIBEIRO DOS SANTOS - 497939939-87 -** 13542844-2 - IPVA - RENAVAM / EXERC 00516658611/2021 - 181,22 - **JOSE RICARDO DINIZ - 000467949-05 -** 13539826-8 - IPVA - RENAVAM / EXERC 00756470080/2021 - 399,20 - **JOSE RICARDO DOS SANTOS - 020852849-06 -** 13549525-5 - IPVA - RENAVAM / EXERC 00502097493/2021 - 239,69 - **JOSE RICARDO GROSSI TERRENGUE - 031139681-00 -** 13541001-2 - IPVA - RENAVAM / EXERC 00974963011/2021 - 201,92 - **JOSE RICARDO KINDZIERSKI - 702574189-20 -** 13541871-4 - IPVA - RENAVAM / EXERC 00767591984/2021 - 474,55 - **JOSE RICARDO MANTOVANELI NORONHA - 388719158-79 -** 13562992-8 - IPVA - RENAVAM / EXERC 00350391742/2021 - 189,70 - **JOSE RICARDO RIBAS WILT - 066221809-46 -** 13557109-1 - IPVA - RENAVAM / EXERC 00759198012/2021 - 408,05 - **JOSE RITAMAR ADAMOWICZ - 403695799-68 -** 13570479-2 - IPVA - RENAVAM / EXERC 00296903116/2021 - 194,56 - **JOSE ROBERTO ALONSO CABRIANA - 018224019-33 -** 13566151-1 - IPVA - RENAVAM / EXERC 00818028211/2022 - 1.790,35 - 13566357-3 - IPVA - RENAVAM / EXERC 00887117546/2022 - 1.120,24 - 13566581-9 - IPVA - RENAVAM / EXERC 01091042079/2022 - 557,40 - **JOSE ROBERTO ALTVATER - 152418778-00 -** 13554656-9 - IPVA - RENAVAM / EXERC 00220871493/2022 - 290,06 - **JOSE ROBERTO ALVES - 063911989-18 -** 13557617-4 - IPVA - RENAVAM / EXERC 00338752676/2021 - 194,56 - **JOSE ROBERTO ALVES - 017785969-59 -** 13542291-6 - IPVA - RENAVAM / EXERC 00768068789/2021 - 180,38 - **JOSE ROBERTO ANCHIETA LIMA - 128002398-83 -** 13550876-4 - IPVA - RENAVAM / EXERC 00793486777/2021 - 197,97 - **JOSE ROBERTO ANTONELI - 041648499-91 -** 13540783-6 - IPVA - RENAVAM / EXERC 00757230830/2021 - 531,53 - **JOSE ROBERTO BENTO CORREIA - 030269959-75 -** 13555626-2 - IPVA - RENAVAM / EXERC 01201793871/2022 - 2.524,70 - **JOSE ROBERTO BUENO - 363631119-00 -** 13565563-5 - IPVA - RENAVAM / EXERC 00367539799/2022 - 986,66 - **JOSE ROBERTO CANDIDO - 284268138-01 -** 13539127-1 - IPVA - RENAVAM / EXERC 00762999870/2021 - 399,20 - **JOSE ROBERTO CARDOSO - 628912279-72 -** 13553714-4 - IPVA - RENAVAM / EXERC 00758331843/2021 - 441,30 - **JOSE ROBERTO CARDOSO DOS SANTOS - 724351439-15 -** 13551529-9 - IPVA - RENAVAM / EXERC 00752137123/2021 - 459,59 - **JOSE ROBERTO DA COSTA - 323043749-72 -** 13544442-1 - IPVA - RENAVAM / EXERC 00764592432/2021 - 512,35 - **JOSE ROBERTO DA CUNHA - 488710879-68 -** 13551051-3 - IPVA - RENAVAM / EXERC 00789482673/2021 - 197,97 - **JOSE ROBERTO DA SILVA - 436856259-34 -** 13557525-9 - IPVA - RENAVAM / EXERC 00758733240/2021 - 399,20 - **JOSE ROBERTO DA SILVA - 917081259-49 -** 13569789-3 - IPVA - RENAVAM / EXERC 00316771961/2022 - 692,21 - **JOSE ROBERTO DA SILVA JUNIOR - 068120989-57 -** 13551713-5 - IPVA - RENAVAM / EXERC 00764780611/2021 - 377,94 - **JOSE ROBERTO DE LIMA - 064636509-60 -** 13565434-5 - IPVA - RENAVAM / EXERC 00123537371/2021 - 152,58 - **JOSE ROBERTO DE OLIVEIRA - 379448178-03 -** 13540555-8 - IPVA - RENAVAM / EXERC 00754122115/2021 - 570,82 - **JOSE ROBERTO DE OLIVEIRA - 963410849-00 -** 13552377-1 - IPVA - RENAVAM / EXERC 00788987666/2021 - 173,99 - **JOSE ROBERTO DO AMARAL - 301914839-15 -** 13552963-0 - IPVA - RENAVAM / EXERC 00762043067/2021 - 456,69 - **JOSE ROBERTO DOS SANTOS - 011352269-03 -** 13560220-5 - IPVA - RENAVAM / EXERC 00761867465/2021 - 380,19 - **JOSE ROBERTO DOS SANTOS - 276954158-71 -** 13543801-4 - IPVA - RENAVAM / EXERC 00773231358/2021 - 488,32 - **JOSE ROBERTO FELIPE - 799229618-49 -** 13539757-1 - IPVA - RENAVAM / EXERC 00167204670/2022 - 884,02 - **JOSE ROBERTO GONCALVES - 004026179-40 -** 13571366-0 - IPVA - RENAVAM / EXERC 01029940603/2022 - 2.216,49 - 13571415-1 - IPVA - RENAVAM / EXERC 01121384541/2022 - 1.999,87 - **JOSE ROBERTO LOPES - 029687219-92 -** 13565243-1 - IPVA - RENAVAM / EXERC 00179201832/2021 - 229,18 - **JOSE ROBERTO PEDROSA MIRANDA - 007534339-82 -** 13555316-6 - IPVA - RENAVAM / EXERC 00762791209/2021 - 472,29 - **JOSE ROBERTO PEREIRA - 089437009-03 -** 13545425-7 - IPVA - RENAVAM / EXERC 00453692478/2021 - 194,56 - **JOSE ROBERTO PEREIRA DA SILVA - 133885588-33 -** 13546054-0 - IPVA - RENAVAM / EXERC 00766779050/2021 - 494,17 - **JOSE ROBERTO PORTO - 346264378-93 -** 13539823-3 - IPVA - RENAVAM / EXERC 00768112788/2021 - 399,20 - **JOSE ROBERTO RAMOS - 017196259-13 -** 13542986-4 - IPVA - RENAVAM / EXERC 00771729910/2021 - 531,53 - **JOSE ROBERTO RODRIGUES ROCHA - 034796299-89 -** 13552577-4 - IPVA - RENAVAM / EXERC 00808830074/2022 - 695,26 - **JOSE ROBERTO SAJNAJ - 519649619-04 -** 13557473-2 - IPVA - RENAVAM / EXERC 00762200588/2021 - 399,20 - **JOSE ROBERTO SANTOS SILVA - 015268225-20 -** 13550146-8 - IPVA - RENAVAM / EXERC 00835051633/2021 - 461,90 - **JOSE ROBERTO SCHUETER - 211605039-15 -** 13539481-5 - IPVA - RENAVAM / EXERC 00756447151/2021 - 444,70 - **JOSE ROBERTO SILVA - 050067069-29 -** 13572101-8 - IPVA - RENAVAM / EXERC 00514370661/2022 - 1.083,95 - **JOSE ROBERTO SOARES - 007329498-58 -** 13542960-0 - IPVA - RENAVAM / EXERC 00209562161/2022 - 1.145,96 - **JOSE ROBERTO TEIXEIRA - 545852528-00 -** 13548807-0 - IPVA - RENAVAM / EXERC 00755698541/2021 - 396,52 - **JOSE ROBERTO VIDAL - 873035749-72 -** 13549603-0 - IPVA - RENAVAM / EXERC 00759610258/2021 - 396,52 - **JOSE ROCHA TEIXEIRA - 101716339-11 -** 13568816-9 - IPVA - RENAVAM / EXERC 00529107945/2022 - 256,58 - **JOSE RODNEY CORREA BUENO - 010681119-33 -** 13542105-7 - IPVA - RENAVAM / EXERC 00759388725/2021 - 544,89 - **JOSE RODOLFO CASTRO GOMES DA SILVA - 137425619-60 -** 13555343-3 - IPVA - RENAVAM / EXERC 01224214258/2021 - 276,93 - **JOSE RODOLFO PRESTES DA ROCHA - 055274619-32 -** 13558654-4 - IPVA - RENAVAM / EXERC 00309776430/2021 - 196,60 - **JOSE RODOLFO RODRIGO CUSTODIO - 057536759-80 -** 13538032-6 - IPVA - RENAVAM / EXERC 00891637419/2021 - 171,56 - **JOSE RODRIGO BORGO - 070545899-71 -** 13564296-7 - IPVA - RENAVAM / EXERC 00935914803/2021 - 145,43 - **JOSE RODRIGO DIAS - 067294399-98 -** 13557519-4 - IPVA - RENAVAM / EXERC 00350202680/2021 - 194,56 - **JOSE RODRIGO POLICARPIO SANTOS - 085543429-50 -** 13555997-0 - IPVA - RENAVAM / EXERC 00256482250/2022 - 180,38 - **JOSE RODRIGUES - 971797449-72 -** 13547495-9 - IPVA - RENAVAM / EXERC 00770771718/2021 - 479,32 - **JOSE RODRIGUES ALVAREZ - 983667778-04 -** 13563999-0 - IPVA - RENAVAM / EXERC 00764294172/2021 - 180,38 - **JOSE RODRIGUES DE ALENCAR - 021889919-07 -** 13546835-5 - IPVA - RENAVAM / EXERC 00450225615/2021 - 147,96 - **JOSE RODRIGUES FILHO - 101072239-53 -** 13540333-4 - IPVA - RENAVAM / EXERC 00495833770/2022 - 3.220,93 - **JOSE ROHDEN - 655446929-04 -** 13553170-7 - IPVA - RENAVAM / EXERC 00753969688/2021 - 456,69 - **JOSE ROLDINELLY LOPES DE LIMA - 008544193-73 -** 13568012-5 - IPVA - RENAVAM / EXERC 00878846530/2022 - 165,74 - **JOSE ROMUALDO GONCALVES FILHO - 859123799-49 -** 13551104-8 - IPVA - RENAVAM / EXERC 00776103911/2021 - 519,94 - **JOSE RONALDO NEVES DE ANDRADE - 093928939-30 -** 13546587-9 - IPVA - RENAVAM / EXERC 00794737358/2021 - 197,97 - **JOSE RONELSON DE CAMARGO - 473041469-15 -** 13549000-8 - IPVA - RENAVAM / EXERC 00789141264/2021 - 181,15 - **JOSE RONILSON MENDES - 108625709-05 -** 13567394-3 - IPVA - RENAVAM / EXERC 00766404463/2021 - 182,30 - **JOSE ROSA DE OLIVEIRA - 330547629-04 -** 13552585-5 - IPVA - RENAVAM / EXERC 00335722458/2022 - 1.501,00 - 13553261-4 - IPVA - RENAVAM / EXERC 00948263083/2022 - 986,13 - **JOSE ROSA DOS SANTOS - 514523759-68 -** 13560167-5 - IPVA - RENAVAM / EXERC 00752862650/2021 - 380,19 - **JOSE ROSA DOS SANTOS - 617461009-82 -** 13567141-0 - IPVA - RENAVAM / EXERC 00775999083/2022 - 482,88 - **JOSE ROSIEL PEREIRA RODRIGUES - UTILIDADES DOMESTICAS - 11473981/0001-00 -** 13563184-1 - IPVA - RENAVAM / EXERC 00208723056/2021 - 334,67 - **JOSE ROSINEI BALDO - 020541669-10 -** 13566980-6 - IPVA - RENAVAM / EXERC 00193645521/2022 - 2.477,13 - **JOSE ROSIVALDO SANTANA SILVA - 914457289-15 -** 13550495-5 - IPVA - RENAVAM / EXERC 00827595557/2021 - 346,06 - **JOSE RUBENS DE OLIVEIRA - 053520058-79 -** 13542679-2 - IPVA - RENAVAM / EXERC 00772042080/2021 - 424,48 - **JOSE RUBENS FERREIRA - 016349619-60 -** 13557484-8 - IPVA - RENAVAM / EXERC 00403562465/2021 - 218,91 - **JOSE RUCKL - 748848919-53 -** 13559658-2 - IPVA - RENAVAM / EXERC 00430378688/2021 - 194,56 - **JOSE RUFINO DOS SANTOS - 474786089-49 -** 13561296-0 - IPVA - RENAVAM / EXERC 00989603652/2022 - 847,68 - **JOSE SALU - 601838379-91 -** 13552938-9 - IPVA - RENAVAM / EXERC 00492635692/2021 - 223,81 - **JOSE SALVADOR GONSALVES - 279173639-53 -** 13569052-0 - IPVA - RENAVAM / EXERC 00783732597/2021 - 181,15 - **JOSE SANCHES FILHO - 807007309-82 -** 13560089-0 - IPVA - RENAVAM / EXERC 01049116060/2022 - 2.789,04 - 13560536-0 - IPVA - RENAVAM / EXERC 00274568942/2022 - 276,24 - **JOSE SANDRO FEITOSA - 262341968-02 -** 13540937-5 - IPVA - RENAVAM / EXERC 00786493690/2021 - 197,97 - **JOSE SANTANA PINTO - 595218139-20 -** 13540036-0 - IPVA - RENAVAM / EXERC 00772701482/2021 - 494,82 - **JOSE SANTOS DA CUNHA - 746538499-00 -** 13551147-1 - IPVA - RENAVAM / EXERC 00375460039/2022 - 2.033,76 - **JOSE SANTOS DA SILVA - 099041849-92 -** 13538430-5 - IPVA - RENAVAM / EXERC 00359843603/2021 - 194,56 - **JOSE SANTOS SILVA - 517758919-68 -** 13567238-6 - IPVA - RENAVAM / EXERC 00326320482/2021 - 194,56 - **JOSE SEBASTIAO QUINTINO - 635261079-04 -** 13552407-7 - IPVA - RENAVAM / EXERC 00768226279/2021 - 456,69 - **JOSE SERGIO CHANDELIER ALVES - 230706769-87 -** 13560290-6 - IPVA - RENAVAM / EXERC 00756254990/2021 - 380,19 - **JOSE SERGIO VALDOVINO - 007646312-50 -** 13569678-1 - IPVA - RENAVAM / EXERC 00865959412/2021 - 148,90 - **JOSE SEVERINO DA SILVA - 547213189-87 -** 13540109-9 - IPVA - RENAVAM / EXERC 00753888122/2021 - 472,29 - **JOSE SEVERO DOS SANTOS - 022254779-06 -** 13547670-6 - IPVA - RENAVAM / EXERC 00759024901/2021 - 399,20 - **JOSE SIDNEI DA CRUZ - 881661479-04 -** 13556714-0 - IPVA - RENAVAM / EXERC 00595312322/2022 - 1.068,56 - **JOSE SIDNEI FERREIRA DE QUEIROZ - 020852969-12 -** 13545421-4 - IPVA - RENAVAM / EXERC 00760697043/2021 - 423,48 - **JOSE SIDNEI VALENSUELO - 091885479-22 -** 13544879-6

Diário Oficial Certificado Digitalmente
O Departamento de Imprensa Oficial do Estado do Paraná, da garantia de autenticidade deste documento, desde que visualizado através do site http://www.imprensaoficial.pr.gov.br

- IPVA - RENAVAM / EXERC 00450212882/2021 - 196,60 - **JOSE SIDNEY DE SOUZA SPERANDIO - 056412879-11 -** 13562771-2 - IPVA - RENAVAM / EXERC 00339240598/2021 - 196,60 - **JOSE SIDNEY MARCONDES RODRIGUES - 006575609-60 -** 13555376-0 - IPVA - RENAVAM / EXERC 00756865360/2021 - 380,19 - **JOSE SIFRONIO DE ARAUJO - 133656478-48 -** 13561450-5 - IPVA - RENAVAM / EXERC 00133232425/2021 - 150,46 - **JOSE SILVANEI RIBEIRO TEIXEIRA - 088145179-75 -** 13542797-7 - IPVA - RENAVAM / EXERC 00759812918/2021 - 459,59 - **JOSE SILVESTRE DE SOUZA NETO - 410584628-06 -** 13541422-0 - IPVA - RENAVAM / EXERC 00834922525/2021 - 145,06 - **JOSE SILVESTRE DOS SANTOS NETO - 075322549-25 -** 13540634-1 - IPVA - RENAVAM / EXERC 00475338030/2021 - 212,15 - **JOSE SILVIO LIMA DOS SANTOS - 331287669-91 -** 13551559-0 - IPVA - RENAVAM / EXERC 00769636446/2021 - 399,20 - **JOSE SINO TEIXEIRA BATISTA - 471949019-00 -** 13540125-0 - IPVA - RENAVAM / EXERC 01005182008/2021 - 167,64 - **JOSE SIQUEIRA DE BORBA - 025179139-43 -** 13538928-5 - IPVA - RENAVAM / EXERC 00764546635/2021 - 356,63 - **JOSE SLOTA - 565467509-53 -** 13561954-0 - IPVA - RENAVAM / EXERC 00418727880/2021 - 196,60 - **JOSE SOARES - 242285839-20 -** 13546070-2 - IPVA - RENAVAM / EXERC 00754416569/2021 - 399,20 - **JOSE SOARES DE OLIVEIRA - 461656229-68 -** 13555084-1 - IPVA - RENAVAM / EXERC 00351062424/2021 - 194,56 - **JOSE SOARES DOS SANTOS - 006801779-06 -** 13564207-0 - IPVA - RENAVAM / EXERC 00953170110/2021 - 145,43 - **JOSE SOBRINHO MARTINS - 450823249-34 -** 13540073-4 - IPVA - RENAVAM / EXERC 00852399391/2021 - 145,06 - **JOSE SONEVAL REBELO DA SILVA - 838201679-00 -** 13544327-1 - IPVA - RENAVAM / EXERC 00878106022/2021 - 470,15 - **JOSE SURDINO DE OLIVEIRA - 855691358-04 -** 13555885-0 - IPVA - RENAVAM / EXERC 00908002653/2021 - 171,56 - **JOSE TADEU CHERUBIM JUNIOR - 038434449-60 -** 13566914-8 - IPVA - RENAVAM / EXERC 00752861263/2021 - 169,48 - **JOSE TADEU RODRIGUES DA SILVEIRA - 865370409-49 -** 13549025-3 - IPVA - RENAVAM / EXERC 00774416521/2021 - 546,15 - **JOSE TARCISIO GRANADO - 150088788-91 -** 13569616-1 - IPVA - RENAVAM / EXERC 01122637087/2022 - 4.300,84 - **JOSE TAVARES PEREIRA - 571415769-91 -** 13560314-7 - IPVA - RENAVAM / EXERC 00862029384/2021 - 202,47 - **JOSE TEOFILO PEREIRA - 363660569-00 -** 13549869-6 - IPVA - RENAVAM / EXERC 00774660139/2021 - 397,45 - **JOSE TIAGO FERREIRA DE OLIVEIRA - 097039134-07 -** 13552306-2 - IPVA - RENAVAM / EXERC 00233134891/2021 - 146,20 - **JOSE TIBURCIO BARBOSA - 357675109-20 -** 13554009-9 - IPVA - RENAVAM / EXERC 00777882353/2021 - 197,97 - **JOSE TRAJANO JUNIOR - 053286849-82 -** 13549385-6 - IPVA - RENAVAM / EXERC 00764106317/2021 - 399,20 - **JOSE TRINDADE DE JESUS - 285619029-49 -** 13548884-4 - IPVA - RENAVAM / EXERC 00208180451/2022 - 2.596,09 - 13549573-5 - IPVA - RENAVAM / EXERC 00849056713/2022 - 2.071,43 - **JOSE TRZASKOS - 110919919-87 -** 13547659-5 - IPVA - RENAVAM / EXERC 00756088291/2021 - 478,78 - **JOSE UBIRATAN DE OLIVEIRA - 083372314-67 -** 13562643-0 - IPVA - RENAVAM / EXERC 00420028463/2021 - 194,35 - **JOSE VALDECI DOS SANTOS - 017031369-77 -** 13546640-9 - IPVA - RENAVAM / EXERC 00775717479/2021 - 364,03 - **JOSE VALDECIR VAZ - 054269159-03 -** 13558046-5 - IPVA - RENAVAM / EXERC 00325807779/2021 - 194,56 - **JOSE VALDEMAR DOS SANTOS - 031784289-76 -** 13557393-0 - IPVA - RENAVAM / EXERC 00162888732/2022 - 483,42 - **JOSE VALDESAR FEITOSA - 091665868-60 -** 13556238-6 - IPVA - RENAVAM / EXERC 00768846064/2021 - 359,91 - **JOSE VALDEVINO BORGES - 374203809-53 -** 13548826-7 - IPVA - RENAVAM / EXERC 00769937217/2021 - 397,45 - **JOSE VALDEVINO GORDIA LIMA - 521767039-87 -** 13549058-0 - IPVA - RENAVAM / EXERC 00753211173/2021 - 396,52 - **JOSE VALDINEI RIBEIRO - 047218679-56 -** 13565462-0 - IPVA - RENAVAM / EXERC 00170050408/2021 - 146,43 - **JOSE VALDIR PAZ - 967395419-49 -** 13546362-0 - IPVA - RENAVAM / EXERC 00757613640/2021 - 424,77 - **JOSE VALDIR PILTS - 766318509-91 -** 13551343-1 - IPVA - RENAVAM / EXERC 00804675139/2021 - 148,10 - **JOSE VALDIR SIMAO - 147386279-53 -** 13560402-0 - IPVA - RENAVAM / EXERC 00757221734/2021 - 380,19 - **JOSE VALMIR RODRIGUES - 060812379-07 -** 13565426-4 - IPVA - RENAVAM / EXERC 00171185242/2022 - 2.067,12 - **JOSE VANDERLEI SANTANA - 537666601-87 -** 13553506-0 - IPVA - RENAVAM / EXERC 00779346068/2021 - 303,33 - **JOSE VANDERLEI SIMPSEN - 005339029-67 -** 13542171-5 - IPVA - RENAVAM / EXERC 00771559623/2021 - 423,48 - **JOSE VANDERLEY DE TOLEDO - 960970609-63 -** 13571669-3 - IPVA - RENAVAM / EXERC 01011336496/2022 - 1.426,09 - **JOSE VASCONCELOS MORAIS - 001843129-14 -** 13565608-9 - IPVA - RENAVAM / EXERC 00798657928/2022 - 917,52 - **JOSE VERBANEK - 614985309-82 -** 13568872-0 - IPVA - RENAVAM / EXERC 00603904610/2022 - 3.018,31 - **JOSE VICENTE ALVES - 048218279-21 -** 13563347-0 - IPVA - RENAVAM / EXERC 00865571937/2021 - 148,90 - **JOSE VICENTE ALVES - 328341529-34 -** 13548396-6 - IPVA - RENAVAM / EXERC 00750811145/2021 - 200,43 - **JOSE VICENTE FILHO - 544249418-68 -** 13548311-7 - IPVA - RENAVAM / EXERC 00763095460/2021 - 399,15 - **JOSE VICENTE GOMES - 336705449-68 -** 13542997-0 - IPVA - RENAVAM / EXERC 00519286804/2021 - 147,48 - **JOSE VICENTE SOLTOSKI - 709882349-04 -** 13556797-3 - IPVA - RENAVAM / EXERC 00771296088/2021 - 410,07 - **JOSE VICTOR MOREIRA - 072082479-60 -** 13550977-9 - IPVA - RENAVAM / EXERC 00826977405/2022 - 157,15 - **JOSE VIDOTTO - 282041829-53 -** 13544042-6 - IPVA - RENAVAM / EXERC 00498485803/2021 - 223,81 - **JOSE VIEIRA - 705269589-87 -** 13561570-6 - IPVA - RENAVAM / EXERC 00340609435/2021 - 194,56 - **JOSE VIEIRA CARRIEL - 047125759-13 -** 13543275-0 - IPVA - RENAVAM / EXERC 00755643500/2021 - 380,19 - **JOSE VILMAR KOHLS - 478204469-00 -** 13554294-6 - IPVA - RENAVAM / EXERC 00480370125/2021 - 230,90 - **JOSE VILSON MUNHOZ - 586873789-04 -** 13550898-5 - IPVA - RENAVAM / EXERC 00396540074/2021 - 194,56 - **JOSE VIRISSIMO DE SOUZA - 478879829-87 -** 13563174-4 - IPVA - RENAVAM / EXERC 00781673690/2021 - 335,02 - **JOSE VITOR DA SILVA OLIVEIRA - 203394459-04 -** 13557081-8 - IPVA - RENAVAM / EXERC 00379258161/2021 - 218,91 - **JOSE VITOR HUGO MIRANDA - 468372720-04 -** 13565597-0 - IPVA - RENAVAM / EXERC 00909202125/2022 - 933,13 - **JOSE VIVAN DE BASTOS - 353899669-53 -** 13557608-5 - IPVA - RENAVAM / EXERC 00750404183/2021 - 399,20 - **JOSE VIVIANO DOS SANTOS - 032860699-57 -** 13541002-0 - IPVA - RENAVAM / EXERC 00752430785/2021 - 380,19 - **JOSE VOLNEI DE SOUZA MATOS - 697954109-97 -** 13553069-7 - IPVA - RENAVAM / EXERC 00780885333/2021 - 455,77 - **JOSE VOLOVICZ NETO - 473676959-91 -** 13557467-8 - IPVA - RENAVAM / EXERC 00881815381/2021 - 280,47 - **JOSE WAGNER DA SILVA - 281415209-20 -** 13538061-0 - IPVA - RENAVAM / EXERC 01289007567/2022 - 5.457,97 - **JOSE WALDIR LOPES - 378530748-91 -** 13563581-2 - IPVA - RENAVAM / EXERC 00782331793/2021 - 153,97 - **JOSE WALMIR RIBEIRO - 282016318-11 -** 13549629-4 - IPVA - RENAVAM / EXERC 00786474815/2021 - 468,62 - **JOSE WALTER PEREIRA DA ROCHA - 498835859-34 -** 13556751-5 - IPVA - RENAVAM / EXERC 01303397517/2022 - 5.836,48 - **JOSE WALTER SOARES - 362150589-04 -** 13541485-9 - IPVA - RENAVAM / EXERC 00897796900/2021 - 145,66 - **JOSE WILANES REIS DOS SANTOS - 354744318-05 -** 13566667-0 - IPVA - RENAVAM / EXERC 00335814379/2021 - 194,56 - **JOSE WILSON DA SILVA SANTOS - 617292303-00 -** 13552646-0 - IPVA - RENAVAM / EXERC 00764939190/2021 - 364,03 - **JOSE WILSON DOS SANTOS - 010396799-00 -** 13541082-9 - IPVA - RENAVAM / EXERC 01223008166/2022 - 2.471,32 - 13541383-6 - IPVA - RENAVAM / EXERC 01261944582/2022 - 1.209,02 - **JOSE WILSON SILVEIRA - 613943439-49 -** 13558054-6 - IPVA - RENAVAM / EXERC 00506077101/2021 - 211,92 - **JOSE WOJECZKO - 060788119-40 -** 13551698-8 - IPVA - RENAVAM / EXERC 00475714482/2021 - 147,96 - **JOSEANE APARECIDA DA SILVA - 050297529-60 -** 13540644-9 - IPVA - RENAVAM / EXERC 00766642445/2021 - 480,48 - **JOSEANE CONCEICAO MELO - 101310974-07 -** 13562554-0 - IPVA - RENAVAM / EXERC 00338671498/2022 - 2.165,57 - **JOSEANE CORDEIRO ROCHA LIMA - 076641539-21 -** 13554080-3 - IPVA - RENAVAM / EXERC 00757230725/2021 - 432,28 - **JOSEANE COSTA DA SILVA - 048803689-54 -** 13551334-2 - IPVA - RENAVAM / EXERC 00771953011/2021 - 364,03 - **JOSEANE DE FATIMA DO NASCIMENTO - 790495249-15 -** 13560347-3 - IPVA - RENAVAM / EXERC 00757320783/2021 - 419,43 - **JOSEANE DE JESUS SILVA SANTOS - 585287685-20 -** 13562394-6 - IPVA - RENAVAM / EXERC 00765427958/2021 - 359,91 - **JOSEANE DOS REIS ALVES - 083229719-40 -** 13570407-5 - IPVA - RENAVAM / EXERC 00230787622/2022 - 291,59 - **JOSEANE MARIA DE SANTANA - 071132024-11 -** 13544446-4 - IPVA - RENAVAM / EXERC 00337453667/2021 - 236,39 - **JOSEANE PEREIRA SOARES - 070075919-06 -** 13539114-0 - IPVA - RENAVAM / EXERC 00474843203/2021 - 239,69 - **JOSEANE SANTINA DE OLIVEIRA PELIZARI - 046490659-84 -** 13550143-3 - IPVA - RENAVAM / EXERC 00770750362/2021 - 396,52 - **JOSEANI DA ROSA - 047297489-05 -** 13558679-0 - IPVA - RENAVAM / EXERC 00533242169/2022 - 1.849,31 - **JOSEANNE DUTRA MELLINGER & CIA LTDA - 03851622/0001-11 -** 13563228-7 - IPVA - RENAVAM / EXERC 00800893964/2021 - 152,30 - **JOSECLEIA DE CASTRO OLIVEIRA - 039723339-60 -** 13551857-3 - IPVA - RENAVAM / EXERC 00876252625/2021 - 145,66 - **JOSEEL DE ARAUJO - 676903949-49 -** 13565030-7 - IPVA - RENAVAM / EXERC 00891052852/2021 - 145,66 - **JOSEF DVORAK - 185134410-15 -** 13551098-0 - IPVA - RENAVAM / EXERC 00763746312/2021 - 459,59 - **JOSEFA APARECIDA KUZNIK JOSVIAKI - 030157869-97 -** 13546816-9 - IPVA - RENAVAM / EXERC 00959489878/2021 - 299,53 - **JOSEFA BARBOSA LOPES - 035686269-00 -** 13565547-3 - IPVA - RENAVAM / EXERC 00899816827/2021 - 145,66 - **JOSEFA LIMA ARAGAO - 929822399-49 -** 13546722-7 - IPVA - RENAVAM / EXERC 00765133105/2021 - 459,59 - **JOSEFA LOURENCO DA SILVA - 619465409-00 -** 13552340-2 - IPVA - RENAVAM / EXERC 00769058426/2021 - 492,07 - **JOSEFA MARIA DA COSTA - 681351069-04 -** 13562012-2 - IPVA - RENAVAM / EXERC 00339907401/2021 - 169,57 - **JOSEFA MARIA DOS SANTOS - 957738944-91 -** 13557985-8 - IPVA - RENAVAM / EXERC 00771052847/2021 - 399,20 - **JOSEFA OLIVEIRA DOS SANTOS - 898612808-04 -** 13549787-8 - IPVA - RENAVAM / EXERC 00772875936/2021 - 423,48 - **JOSEFA PRIMAKI DE OLIVEIRA - 291623678-38 -** 13559998-0 - IPVA - RENAVAM / EXERC 01022169057/2022 - 1.824,01 - **JOSEFA RODRIGUES DA SILVA - 817692299-49 -** 13542808-6 - IPVA - RENAVAM / EXERC 00868455075/2021 - 502,13 - **JOSEFA SAGANSKI FILHA DUDAS - 925510509-44 -** 13567653-5 - IPVA - RENAVAM / EXERC 01323051314/2022 - 3.138,79 - **JOSEFA SERRANO FINCATI MIRANDA - 828020259-53 -** 13545322-6 - IPVA - RENAVAM / EXERC 00414664396/2021 - 194,56 - **JOSEFER CARNEIRO DE PAULA - 070095689-10 -** 13561909-4 - IPVA - RENAVAM / EXERC 00769323731/2021 - 364,03 - **JOSEFINA DE FATIMA DE CRISTO CHILLA - 022154929-37 -** 13546875-4 - IPVA - RENAVAM / EXERC 00761106944/2021 - 591,27 - **JOSEFINA DE SOUZA PERISSIN - 005390099-54 -** 13563565-0 - IPVA - RENAVAM / EXERC 00821946846/2022 - 188,44 - **JOSEFINA DO PINHO MACEDO - 060597359-83 -** 13567334-0 - IPVA - RENAVAM / EXERC 00325344930/2021 - 194,56 - **JOSEFINA GALO RIBEIRO - 610147619-72 -** 13541832-3 - IPVA - RENAVAM / EXERC 00761161570/2021 - 546,15 - **JOSEFINA OLIVERO LIMA - 483359919-87 -** 13554653-4 - IPVA - RENAVAM / EXERC 00767887956/2021 - 388,27 - **JOSELAINE BISPO GUIMARAES DE SOUZA - 037946599-02 -** 13567281-5 - IPVA - RENAVAM / EXERC 01028295976/2022 - 2.894,50 - 13567570-9 - IPVA - RENAVAM / EXERC 00341278661/2022 - 1.872,44 - **JOSELAINE GONCALVES - 073436429-60 -** 13558244-1 - IPVA - RENAVAM / EXERC 00763158844/2021 - 399,15 - **JOSELAINE KARINA DA SILVA 04740251957 - 25229716/0001-96 -** 13544455-3 - IPVA - RENAVAM / EXERC 00812147472/2021 - 407,35 - **JOSELAYNE DIAS ALVES - 048662719-57 -** 13546826-6 - IPVA - RENAVAM / EXERC 00811670996/2021 - 423,71 - **JOSELDE DE FATIMA FERREIRA - 818747239-15 -** 13549045-8 - IPVA - RENAVAM / EXERC 00867220490/2021 - 260,34 - **JOSELI CAMARGO MENDES - 468684539-49 -** 13557027-3 - IPVA - RENAVAM / EXERC 00765987732/2021 - 399,15 - **JOSELI DA SILVA MACEDO CABRERA - 061164629-36 -** 13562426-8 - IPVA - RENAVAM / EXERC 00394311353/2021 - 194,56 - **JOSELI DE LIMA FERREIRA - 011958609-60 -** 13565725-5 - IPVA - RENAVAM / EXERC 00342409450/2021 - 194,56 - **JOSELIA APARECIDA RODRIGUES - 045647419-69 -** 13543940-1 - IPVA - RENAVAM / EXERC 00126996466/2021 - 197,59 - **JOSELIA FERREIRA DA SILVA - 066218884-57 -** 13568517-8 - IPVA - RENAVAM / EXERC 00128153873/2022 - 292,65 - **JOSELIA GONCALVES - 035601969-14 -** 13550657-5 - IPVA - RENAVAM / EXERC 00757588654/2021 - 441,30 - **JOSELIA RIBEIRO FARIAS - 049348089-73 -** 13567791-4 - IPVA - RENAVAM / EXERC 00467128790/2022 - 4.385,49 - **JOSELIANE LAPOLA COSTA - 055927609-57 -** 13556708-6 - IPVA - RENAVAM /

EXERC 00840538812/2021 - 154,41 - **JOSELIO DE PAULA - 026936359-93 -** 13558558-0 - IPVA - RENAVAM / EXERC 00764608266/2021 - 399,15 - **JOSELIO TEIXEIRA LIMA - 754303553-72 -** 13558436-3 - IPVA - RENAVAM / EXERC 00774219050/2021 - 399,15 - **JOSELMA DE FATIMA VAZ HARTIN - 672331639-87 -** 13563264-3 - IPVA - RENAVAM / EXERC 00774156546/2021 - 359,91 - **JOSEMAR ALEX MARQUES - 049201919-36 -** 13545124-0 - IPVA - RENAVAM / EXERC 00775484326/2021 - 503,34 - **JOSEMAR ANTUNES DA LUZ - 063350999-00 -** 13551823-9 - IPVA - RENAVAM / EXERC 00894213091/2021 - 283,76 - **JOSEMAR CABRAL PEREIRA - 873100239-00 -** 13554052-8 - IPVA - RENAVAM / EXERC 00791119807/2021 - 197,97 - **JOSEMAR DE SOUZA - 052407129-21 -** 13540868-9 - IPVA - RENAVAM / EXERC 00784477264/2021 - 197,97 - **JOSEMAR DOS SANTOS - 995533099-68 -** 13569252-2 - IPVA - RENAVAM / EXERC 00346951429/2021 - 196,60 - **JOSEMAR GOES DA SILVA - 059603349-41 -** 13569115-1 - IPVA - RENAVAM / EXERC 01119267720/2022 - 2.662,72 - **JOSEMAR JOSE DOS SANTOS - 051709439-89 -** 13545870-8 - IPVA - RENAVAM / EXERC 00843158204/2021 - 209,91 - **JOSEMAR MARCOLINO DA SILVA - 009651909-60 -** 13540459-4 - IPVA - RENAVAM / EXERC 00751025925/2021 - 456,69 - **JOSEMAR MESSIAS DOS SANTOS - 043627409-45 -** 13541802-1 - IPVA - RENAVAM / EXERC 00770752241/2021 - 474,55 - **JOSEMAR PEREIRA FARIA - 064518509-42 -** 13558429-0 - IPVA - RENAVAM / EXERC 00939380633/2021 - 153,89 - **JOSEMAR RODRIGUES DE SOUZA - 053544499-01 -** 13553297-5 - IPVA - RENAVAM / EXERC 00754701794/2021 - 399,20 - **JOSEMAR SOUSA DA PAZ - 075885309-28 -** 13538688-0 - IPVA - RENAVAM / EXERC 00948284358/2021 - 625,60 - **JOSEMAR TEIXEIRA COSTA - 797353559-49 -** 13546341-8 - IPVA - RENAVAM / EXERC 00769246877/2021 - 492,07 - **JOSEMARA MENDES DE MELLO - 928346559-87 -** 13570378-8 - IPVA - RENAVAM / EXERC 00771153309/2021 - 214,24 - **JOSEMARY DE PAULA CONRADO - 005408989-10 -** 13569343-0 - IPVA - RENAVAM / EXERC 00943246342/2022 - 3.896,79 - **JOSEMIR CARVALHO WELLER - 084943539-00 -** 13544568-1 - IPVA - RENAVAM / EXERC 00752828738/2021 - 459,59 - **JOSENEI BARBOSA GASPAR - 392520068-18 -** 13561733-4 - IPVA - RENAVAM / EXERC 00338473041/2021 - 194,56 - **JOSENI DE SOUSA BATISTA - 908779341-34 -** 13567023-5 - IPVA - RENAVAM / EXERC 00450534324/2022 - 1.462,26 - 13567112-6 - IPVA - RENAVAM / EXERC 00183186869/2022 - 884,02 - **JOSENI TEIXEIRA IANSEN - 061406199-71 -** 13547602-1 - IPVA - RENAVAM / EXERC 00756298733/2021 - 459,59 - **JOSENIL BATISTA DA SILVA - 006121049-82 -** 13564431-5 - IPVA - RENAVAM / EXERC 00184057086/2021 - 279,45 - **JOSENILSON ALVES DE LIMA - 061247959-57 -** 13554319-5 - IPVA - RENAVAM / EXERC 00772749370/2021 - 237,11 - **JOSENILSON JOSE DOS SANTOS - 005517109-50 -** 13538282-5 - IPVA - RENAVAM / EXERC 00772761990/2021 - 399,20 - **JOSERLI PADILHA - 643497729-87 -** 13570694-9 - IPVA - RENAVAM / EXERC 01010266915/2022 - 432,86 - 13570992-1 - IPVA - RENAVAM / EXERC 00323187196/2022 - 346,56 - **JOSI APARECIDA DOS SANTOS - 035686499-50 -** 13539787-3 - IPVA - RENAVAM / EXERC 00796011567/2021 - 192,76 - **JOSIANA BRAZ PEREIRA - 113598477-82 -** 13538131-4 - IPVA - RENAVAM / EXERC 00283114746/2022 - 3.283,97 - **JOSIANA DA SILVA MACHADO - 052154779-22 -** 13540959-6 - IPVA - RENAVAM / EXERC 00830355359/2022 - 178,25 - **JOSIANA DE PAULA ALMEIDA - 070868559-52 -** 13542165-0 - IPVA - RENAVAM / EXERC 00773999922/2021 - 474,55 - **JOSIANA FRANCISCA DE MELO SANTOS - 008195949-46 -** 13564085-9 - IPVA - RENAVAM / EXERC 00234872667/2022 - 1.887,95 - **JOSIANE ALVES DE ARRUDA - 054538639-00 -** 13549558-1 - IPVA - RENAVAM / EXERC 00495520373/2021 - 209,73 - **JOSIANE APARECIDA CAMARGO ELIAS - 023001079-29 -** 13553019-0 - IPVA - RENAVAM / EXERC 00781500745/2021 - 174,13 - **JOSIANE APARECIDA FERREIRA CUNHA - 092247449-40 -** 13545520-2 - IPVA - RENAVAM / EXERC 00760046891/2021 - 423,48 - **JOSIANE APARECIDA MANERA VIDAL - 059107779-55 -** 13567301-3 - IPVA - RENAVAM / EXERC 00558570950/2022 - 269,51 - **JOSIANE APARECIDA MARQUES - 067083229-43 -** 13560319-8 - IPVA - RENAVAM / EXERC 00328307440/2021 - 194,56 - **JOSIANE APARECIDA MARTINS DE SOUZA - 029072389-22 -** 13549581-6 - IPVA - RENAVAM / EXERC 00778015793/2021 - 468,62 - **JOSIANE APARECIDA RODRIGUES - 044530739-09 -** 13541814-5 - IPVA - RENAVAM / EXERC 00123399971/2022 - 904,04 - **JOSIANE APARECIDA SANTOS DA SILVA - 087868309-70 -** 13542475-7 - IPVA - RENAVAM / EXERC 00878680543/2021 - 148,90 - **JOSIANE BRIKI - 078998009-60 -** 13571115-2 - IPVA - RENAVAM / EXERC 00946276943/2022 - 507,94 - **JOSIANE CAMILO DA SILVA - 068655999-18 -** 13554515-5 - IPVA - RENAVAM / EXERC 00762991313/2021 - 388,27 - **JOSIANE CORDEIRO DA SILVA - 027319819-03 -** 13563385-2 - IPVA - RENAVAM / EXERC 00771845383/2021 - 182,23 - **JOSIANE CRISTINA DOS SANTOS - 042666539-21 -** 13547856-3 - IPVA - RENAVAM / EXERC 00371472121/2022 - 1.475,31 - **JOSIANE DA SILVA - 054894809-71 -** 13557778-2 - IPVA - RENAVAM / EXERC 00770862985/2021 - 352,92 - **JOSIANE DA SILVA - 748338559-68 -** 13568466-0 - IPVA - RENAVAM / EXERC 01238903700/2022 - 4.444,68 - **JOSIANE DA SILVA MANOEL - 034383589-48 -** 13544774-9 - IPVA - RENAVAM / EXERC 00506107310/2021 - 212,15 - **JOSIANE DA SILVA NORBEATO PEREIRA - 058477879-10 -** 13549538-7 - IPVA - RENAVAM / EXERC 00761054138/2021 - 423,48 - **JOSIANE DA SILVA SOARES - 067467989-09 -** 13551275-3 - IPVA - RENAVAM / EXERC 00760234230/2021 - 459,59 - **JOSIANE DE FATIMA VICENTE - 906634469-53 -** 13539862-4 - IPVA - RENAVAM / EXERC 00599116293/2021 - 182,32 - **JOSIANE DE JESUS RODRIGUES - 060796999-74 -** 13559053-3 - IPVA - RENAVAM / EXERC 00759141908/2021 - 396,52 - **JOSIANE DE LIMA SANTOS DE OLIVEIRA - 024786139-13 -** 13554195-8 - IPVA - RENAVAM / EXERC 00795589247/2021 - 422,01 - **JOSIANE DE LURDES CONCEICAO - 031547659-13 -** 13541656-8 - IPVA - RENAVAM / EXERC 00777673673/2021 - 546,58 - **JOSIANE DE OLIVEIRA DOS SANTOS - 103225719-95 -** 13543584-8 - IPVA - RENAVAM / EXERC 00932640389/2021 - 529,82 - **JOSIANE DOS SANTOS GOBO - 006998239-27 -** 13547848-2 - IPVA - RENAVAM / EXERC 00151625603/2021 - 413,70 - **JOSIANE FERNANDES - 052672879-54 -** 13547526-2 - IPVA - RENAVAM / EXERC 00167749870/2022 - 3.171,53 - **JOSIANE FERREIRA DOS SANTOS - 056214409-94 -** 13541915-0 - IPVA - RENAVAM / EXERC 00764353632/2021 - 466,35 - **JOSIANE FRAGOSO DA SILVA - 024994779-03 -** 13542516-8 - IPVA - RENAVAM / EXERC 00764375210/2021 - 459,59 - **JOSIANE HENRIQUE TOBLER - 054321249-12 -** 13553950-3 - IPVA - RENAVAM / EXERC 00771516967/2021 - 456,69 - **JOSIANE KATRYNNE DOS SANTOS - 058589379-93 -** 13563145-0 - IPVA - RENAVAM / EXERC 00475311248/2021 - 194,56 - **JOSIANE MARA CHIACHERINI - 286793678-00 -** 13563245-7 - IPVA - RENAVAM / EXERC 00928285537/2021 - 145,43 - **JOSIANE MARLI FRANCO SVISTALSKI - 032968719-00 -** 13570356-7 - IPVA - RENAVAM / EXERC 00756836506/2021 - 399,20 - **JOSIANE RAMOS - 065543089-03 -** 13549534-4 - IPVA - RENAVAM / EXERC 00857492420/2022 - 211,88 - **JOSIANE SIMONE BICHIBICHI - 030158629-28 -** 13564784-5 - IPVA - RENAVAM / EXERC 01273881440/2022 - 4.209,64 - **JOSIANE TENORIO DOS SANTOS - 062796689-67 -** 13540762-3 - IPVA - RENAVAM / EXERC 00753102374/2021 - 565,77 - **JOSIANE VALNISA COLACO DOS SANTOS - 021890139-92 -** 13548967-0 - IPVA - RENAVAM / EXERC 00771603525/2021 - 459,59 - **JOSIANI MATIAS DA SILVA - 078975879-24 -** 13538695-2 - IPVA - RENAVAM / EXERC 00958439362/2022 - 240,96 - **JOSIAS ABIEL DE RAMOS COLACO - 089943929-20 -** 13561413-0 - IPVA - RENAVAM / EXERC 01154528747/2021 - 375,67 - **JOSIAS AVILA DA SILVA - 016398731-98 -** 13552311-9 - IPVA - RENAVAM / EXERC 00805830235/2022 - 178,88 - **JOSIAS BOTELHO DE FRIAS - 608642659-72 -** 13571201-9 - IPVA - RENAVAM / EXERC 00191709913/2022 - 387,25 - **JOSIAS CHAGAS DE SOUZA - 022876878-07 -** 13549038-5 - IPVA - RENAVAM / EXERC 00198941293/2022 - 904,47 - 13549139-0 - IPVA - RENAVAM / EXERC 00587985500/2022 - 272,23 - **JOSIAS CONSTANTINO MACHADO - 008666312-75 -** 13549091-1 - IPVA - RENAVAM / EXERC 00757012612/2021 - 456,69 - **JOSIAS DA CRUZ IMA - 081784369-81 -** 13570604-3 - IPVA - RENAVAM / EXERC 00965880338/2022 - 1.377,11 - **JOSIAS DA SILVA - 077129139-60 -** 13570116-5 - IPVA - RENAVAM / EXERC 00567453960/2022 - 5.127,84 - **JOSIAS DE ALMEIDA - 360050889-04 -** 13553898-1 - IPVA - RENAVAM / EXERC 00787533297/2021 - 197,97 - **JOSIAS DE FARIA BALIEIRO - 005553669-79 -** 13545711-6 - IPVA - RENAVAM / EXERC 00341091758/2021 - 281,71 - **JOSIAS DE JESUS GUIMARAES - 110931599-60 -** 13558513-0 - IPVA - RENAVAM / EXERC 00765673142/2021 - 459,59 - **JOSIAS DE OLIVEIRA - 906689959-04 -** 13567050-2 - IPVA - RENAVAM / EXERC 00986214701/2022 - 204,57 - **JOSIAS DOS SANTOS - 072160729-28 -** 13566289-5 - IPVA - RENAVAM / EXERC 00344522954/2021 - 194,56 - **JOSIAS GARCIA DE SOUSA FILHO - 566028804-97 -** 13545949-6 - IPVA - RENAVAM / EXERC 00770004091/2021 - 494,82 - **JOSIAS JOSE DE OLIVEIRA FILHO - 599622679-00 -** 13565971-1 - IPVA - RENAVAM / EXERC 00142040118/2022 - 871,27 - **JOSIAS LOPES MONTEIRO - 197471369-53 -** 13538759-2 - IPVA - RENAVAM / EXERC 00762945818/2021 - 151,95 - **JOSIAS MIRANDA - 055137719-42 -** 13568337-0 - IPVA - RENAVAM / EXERC 00793957931/2021 - 153,23 - **JOSIAS PEREIRA DE CRISTO - 041984789-88 -** 13543280-6 - IPVA - RENAVAM / EXERC 00771299060/2021 - 399,20 - **JOSIAS REGES DA SILVA - 174399499-00 -** 13538209-4 - IPVA - RENAVAM / EXERC 00751955930/2021 - 459,59 - **JOSIAS ROSA DOS SANTOS - 016929709-84 -** 13552619-3 - IPVA - RENAVAM / EXERC 00758125097/2021 - 459,59 - **JOSIAS SALES GOMES - 826170239-15 -** 13545757-4 - IPVA - RENAVAM / EXERC 00936903325/2021 - 153,89 - **JOSIEL ALVES MOREIRA - 035554409-18 -** 13551054-8 - IPVA - RENAVAM / EXERC 00787728020/2021 - 403,70 - **JOSIEL CARDOSO CAVALINI - 004704889-13 -** 13563712-2 - IPVA - RENAVAM / EXERC 00212611615/2022 - 2.573,44 - 13563933-8 - IPVA - RENAVAM / EXERC 00814637370/2022 - 1.167,12 - 13564155-3 - IPVA - RENAVAM / EXERC 00898745101/2022 - 330,04 - **JOSIEL CORDEIRO DOS SANTOS - 052015089-95 -** 13565038-2 - IPVA - RENAVAM / EXERC 00773715045/2021 - 488,32 - **JOSIEL DE ANDRADE FELIPE - 116259059-98 -** 13568401-5 - IPVA - RENAVAM / EXERC 00857286374/2021 - 209,39 - **JOSIEL DE OLIVEIRA TIBLIER - 091473729-58 -** 13567969-0 - IPVA - RENAVAM / EXERC 00769565131/2021 - 472,29 - **JOSIEL DO CARMO DOS SANTOS - 631746779-04 -** 03653260-2 - DESAPROVACAO/ CONTAS - CET. T. CONTAS 0451/2025 - 3.966,32 - **JOSIEL FERNANDO DO ROSARIO - 085123149-74 -** 13570793-7 - IPVA - RENAVAM / EXERC 00372878156/2021 - 194,56 - **JOSIEL GOSLAR - 877067769-72 -** 13544183-0 - IPVA - RENAVAM / EXERC 00755705351/2021 - 512,35 - **JOSIEL LEAL - 058025279-51 -** 13566443-0 - IPVA - RENAVAM / EXERC 00466303530/2021 - 147,96 - **JOSIEL MARIANO SANTANA - 046915819-01 -** 13553493-5 - IPVA - RENAVAM / EXERC 00325473544/2021 - 236,39 - **JOSIEL PINTO SANTOS - 972550335-04 -** 13538332-5 - IPVA - RENAVAM / EXERC 00928360253/2021 - 635,78 - **JOSIEL SANTOS FARIA - 062289639-37 -** 13541390-9 - IPVA - RENAVAM / EXERC 00474221962/2021 - 147,96 - **JOSIELE APARECIDA MASIERO - 055147989-25 -** 13559354-0 - IPVA - RENAVAM / EXERC 00762018305/2021 - 396,52 - **JOSIELI DA SILVA BARBOSA - 062220689-36 -** 13571073-3 - IPVA - RENAVAM / EXERC 01082284030/2022 - 3.548,03 - **JOSIELI GREGORIO PINTO - 073712289-79 -** 13539324-0 - IPVA - RENAVAM / EXERC 00757715346/2021 - 544,89 - **JOSIELI MADRIGAR LEITE - 068363579-44 -** 13562143-9 - IPVA - RENAVAM / EXERC 00399757228/2021 - 194,56 - **JOSIELI VIEIRA DE LIMA - 074927249-00 -** 13554666-6 - IPVA - RENAVAM / EXERC 00784343080/2021 - 427,11 - **JOSIELITON SANTOS SILVEIRA FILHO - 067191799-42 -** 13567613-6 - IPVA - RENAVAM / EXERC 00407672150/2021 - 194,56 - **JOSIELLEN THAUANE BARBOSA DA SILVA - 118698557-79 -** 13539488-2 - IPVA - RENAVAM / EXERC 00256579199/2021 - 146,20 - **JOSIELLY LEMOS MARCONDES - 045947819-26 -** 13552450-6 - IPVA - RENAVAM / EXERC 00757952011/2021 - 182,30 - **JOSIL DE JESUS ALVES DE PAULA - 038689769-73 -** 13556196-7 - IPVA - RENAVAM / EXERC 00879107073/2021 - 148,90 - **JOSILAINE DA SILVA NASCIMENTO - 068705139-88 -** 13549512-3 - IPVA - RENAVAM / EXERC 00762897481/2021 - 399,15 - **JOSILENE CRISTINA SARTI DE OLIVEIRA CAETANO - 110268138-59 -** 13551022-0 - IPVA - RENAVAM / EXERC 00760452563/2021 - 459,59 - **JOSILENE DE MELO MARQUES - 078713789-88 -** 13539248-0 - IPVA - RENAVAM / EXERC 00418009163/2021 - 225,40 - **JOSILENE FERREIRA RIBAS SALES - 571611869-00 -** 13547258-1 - IPVA - RENAVAM / EXERC 00765360535/2021 - 459,59 - **JOSILENE RODRIGUES DA SILVA - 054084959-65 -** 13543486-8 - IPVA - RENAVAM / EXERC 00767116925/2021 - 494,17 - **JOSIMAR ANTONIO MACHADO - 081395699-41 -** 13549848-3 - IPVA - RENAVAM / EXERC 00905513762/2022 - 901,42 - **JOSIMAR BARBOSA DOS SANTOS - 272352678-01 -** 13551960-0 - IPVA - RENAVAM / EXERC

Diário Oficial Certificado Digitalmente
O Departamento de Imprensa Oficial do Estado do Paraná, da garantia de autenticidade deste documento, desde que visualizado através do site http://www.imprensaoficial.pr.gov.br

00764734598/2021 - 359,91 - **JOSIMAR BIZOLATTI - 054179239-31 -** 13547394-4 - IPVA - RENAVAM / EXERC 00124141358/2021 - 166,42 - **JOSIMAR CARVALHO - 062940559-03 -** 13559022-3 - IPVA - RENAVAM / EXERC 00849744113/2022 - 203,39 - **JOSIMAR DA ROSA - 069196999-07 -** 13558803-2 - IPVA - RENAVAM / EXERC 00363655263/2021 - 194,56 - **JOSIMAR DA SILVA NOGUEIRA - 095754749-88 -** 13559149-1 - IPVA - RENAVAM / EXERC 00320801020/2021 - 236,39 - **JOSIMAR DE PAULA SILVA - 092501999-29 -** 13548206-4 - IPVA - RENAVAM / EXERC 00765991152/2021 - 408,05 - **JOSIMAR DE SOUZA - 065316689-38 -** 13538186-1 - IPVA - RENAVAM / EXERC 00753826909/2021 - 591,27 - **JOSIMAR EZIQUEL - 062350639-46 -** 13568812-6 - IPVA - RENAVAM / EXERC 01140031721/2022 - 2.441,64 - **JOSIMAR FRANCISCO DA SILVA - 101776319-45 -** 13551139-0 - IPVA - RENAVAM / EXERC 00143105892/2021 - 185,51 - **JOSIMAR FURQUIM DE SIQUEIRA PEREIRA - 061225279-55 -** 13548050-9 - IPVA - RENAVAM / EXERC 00935398376/2021 - 153,89 - **JOSIMAR GONCALVES SANTANA - 055834159-40 -** 13564864-7 - IPVA - RENAVAM / EXERC 00416657311/2021 - 194,56 - **JOSIMAR NUNES DE SOUZA - 075739229-65 -** 13539076-3 - IPVA - RENAVAM / EXERC 00527993310/2021 - 212,15 - **JOSIMAR PEDROSO DE MORAES - 057802169-24 -** 13553759-4 - IPVA - RENAVAM / EXERC 00760843414/2021 - 441,30 - **JOSIMAR PEREIRA DA SILVA - 082067339-06 -** 13570953-0 - IPVA - RENAVAM / EXERC 00270562915/2022 - 1.472,60 - **JOSIMAR ROSA DA SILVA - 057787549-30 -** 13543647-0 - IPVA - RENAVAM / EXERC 00784254001/2021 - 188,83 - **JOSIMAR TOMAS FERREIRA - 061894379-07 -** 13562150-1 - IPVA - RENAVAM / EXERC 00902836315/2021 - 159,29 - **JOSIMAR VIEIRA - 877989489-53 -** 13565475-2 - IPVA - RENAVAM / EXERC 00895506866/2022 - 719,54 - **JOSIMAR VIEIRA ANTUNES - 041548109-01 -** 13553109-0 - IPVA - RENAVAM / EXERC 00762807164/2021 - 399,15 - **JOSIMARA DOS SANTOS - 007250009-37 -** 13542706-3 - IPVA - RENAVAM / EXERC 00751114820/2021 - 459,59 - **JOSIMARA SECULO - 055008149-66 -** 13570449-0 - IPVA - RENAVAM / EXERC 00284389161/2022 - 280,33 - **JOSIMARIA SILVA DE AVELAR ROMUALDO - 034796479-60 -** 13569809-1 - IPVA - RENAVAM / EXERC 01297507670/2022 - 2.375,93 - **JOSIMERI APARECIDA NAVARETE - 026936789-60 -** 13553513-3 - IPVA - RENAVAM / EXERC 00968249892/2021 - 208,61 - **JOSINEI BATISTA - 047024159-48 -** 13546239-0 - IPVA - RENAVAM / EXERC 00765579286/2021 - 459,59 - **JOSINEI CORDEIRO DA ROSA - 058406799-25 -** 13545620-9 - IPVA - RENAVAM / EXERC 00930764307/2021 - 145,43 - **JOSINEI DA COSTA - 074414459-06 -** 13566597-5 - IPVA - RENAVAM / EXERC 00466119747/2021 - 194,56 - **JOSIQUELI APARECIDA RIBEIRO - 077472399-80 -** 13563749-1 - IPVA - RENAVAM / EXERC 00324626525/2021 - 228,14 - **JOSIVAL JORGE DA SILVA - 058909669-95 -** 13539793-8 - IPVA - RENAVAM / EXERC 00326449213/2021 - 194,56 - **JOSIVAN BARROS RODRIGUES - 023328741-86 -** 13541495-6 - IPVA - RENAVAM / EXERC 00782091008/2021 - 548,29 - **JOSIVAN ERDMANN - 964813409-00 -** 13551383-0 - IPVA - RENAVAM / EXERC 00768892090/2021 - 399,15 - **JOSLAINE LAURECI ESPANHOL - 055813099-22 -** 13544094-9 - IPVA - RENAVAM / EXERC 00759410402/2021 - 432,28 - **JOSLEIA DOS SANTOS CIRIACO - 095042239-82 -** 13543987-8 - IPVA - RENAVAM / EXERC 00763390488/2021 - 399,20 - **JOSLENE GODLINSKI DOS SANTOS - 063771109-28 -** 13555891-5 - IPVA - RENAVAM / EXERC 00765966328/2021 - 219,30 - **JOSMAR ANDERSON BORGES - 100413459-24 -** 13545666-7 - IPVA - RENAVAM / EXERC 00975808257/2021 - 145,43 - **JOSMAR ANTONIO DE AZEVEDO - 023792179-04 -** 13549873-4 - IPVA - RENAVAM / EXERC 00559202580/2021 - 224,84 - **JOSMAR ANTUNES MACHADO - 078306569-83 -** 13562430-6 - IPVA - RENAVAM / EXERC 00789926431/2021 - 357,99 - **JOSMAR APARECIDO BRIZOLA PELOSI - 056144549-42 -** 13542096-4 - IPVA - RENAVAM / EXERC 00227621956/2022 - 850,56 - **JOSMAR DE ALMEIDA - 054829959-50 -** 13542060-3 - IPVA - RENAVAM / EXERC 00770606423/2021 - 474,55 - **JOSMAR DOS SANTOS - 090314419-02 -** 13566371-9 - IPVA - RENAVAM / EXERC 00894265423/2021 - 145,66 - **JOSMAR DUARTE DA SILVA - 294066788-88 -** 13548056-8 - IPVA - RENAVAM / EXERC 00287387020/2021 - 236,39 - **JOSMAR GRUBER JAVORSKI - 089025819-85 -** 13540133-1 - IPVA - RENAVAM / EXERC 00783000650/2021 - 148,15 - **JOSMAR HILARIO DA SILVA - 352774089-91 -** 13552154-0 - IPVA - RENAVAM / EXERC 00776908944/2021 - 427,11 - **JOSMAR JOSE DOS SANTOS - 052142919-65 -** 13551746-1 - IPVA - RENAVAM / EXERC 00755757165/2021 - 459,59 - **JOSMAR MENDES DE ARAUJO - 574730139-04 -** 13542865-5 - IPVA - RENAVAM / EXERC 00755900758/2021 - 359,91 - **JOSMAR RODRIGO BOAMORTE - 063814469-86 -** 13550411-4 - IPVA - RENAVAM / EXERC 00767746414/2021 - 408,05 - **JOSMAR VARGAS DE CAMPOS - 038691039-14 -** 13559121-1 - IPVA - RENAVAM / EXERC 00308577299/2021 - 194,56 - **JOSMIR DOS SANTOS - 073018199-51 -** 13548660-4 - IPVA - RENAVAM / EXERC 00760170860/2021 - 380,19 - **JOSNARA APARECIDA PRESTES - 084636399-25 -** 13560589-1 - IPVA - RENAVAM / EXERC 00971309884/2021 - 166,42 - **JOSNEI AMARAL - 044791459-66 -** 13559562-4 - IPVA - RENAVAM / EXERC 00767416147/2021 - 396,52 - **JOSNEI DE ANDRADE MEIRA - 078031879-00 -** 13543761-1 - IPVA - RENAVAM / EXERC 00758475829/2021 - 399,20 - **JOSNEI FERREIRA DE CAMARGO - 627301349-72 -** 13568929-7 - IPVA - RENAVAM / EXERC 00831709820/2022 - 1.624,33 - 13568993-9 - IPVA - RENAVAM / EXERC 00825854687/2022 - 892,27 - **JOSNEI LEAL OLEGARIO - 081440909-18 -** 13555716-1 - IPVA - RENAVAM / EXERC 00300340168/2021 - 194,56 - **JOSNEI MACHULAK - 071631059-75 -** 13555112-0 - IPVA - RENAVAM / EXERC 00752207725/2021 - 423,48 - **JOSNEI PINHEIRO DA SILVA - 056783869-21 -** 13552917-6 - IPVA - RENAVAM / EXERC 00766404749/2021 - 399,20 - **JOSNEI TRINDADE DE PAULA - 004308009-08 -** 13568999-8 - IPVA - RENAVAM / EXERC 01282042677/2022 - 4.345,91 - **JOSNI ELIZEU ROSA - 058949119-90 -** 13548277-3 - IPVA - RENAVAM / EXERC 00773315217/2021 - 474,55 - **JOSNI PEREIRA DOS SANTOS - 091764789-04 -** 13542745-4 - IPVA - RENAVAM / EXERC 00764492160/2021 - 472,29 - **JOSOE CORREA DA SILVA - 627046059-04 -** 13568506-2 - IPVA - RENAVAM / EXERC 00771887329/2021 - 421,85 - **JOSOE NATAL DE LIMA - 542426229-53 -** 13556782-5 - IPVA - RENAVAM / EXERC 01342512950/2022 - 517,10 - **JOSOEL ANTUNES ALVES - 091252819-25 -** 13541352-6 - IPVA - RENAVAM / EXERC 00478459351/2021 - 212,15 - **JOSOEL LIBER CALDAS - 030923599-50 -** 13561497-1 - IPVA - RENAVAM / EXERC 00964475901/2021 - 145,43 - **JOSOEL SCHMIDT MACHADO - 091687379-04 -** 13560746-0 - IPVA - RENAVAM / EXERC 00846050498/2022 - 1.050,45 - **JOSUE ANTONIO GONCALVES - ME - 25464063/0001-20 -** 13545979-8 - IPVA - RENAVAM / EXERC 00525544038/2021 - 212,15 - **JOSUE CAETANO ALVES - 875889869-72 -** 13548153-0 - IPVA - RENAVAM / EXERC 00764750950/2021 - 326,87 - **JOSUE CARDOSO - 491131789-20 -** 13544864-8 - IPVA - RENAVAM / EXERC 00770973167/2021 - 504,99 - **JOSUE CARDOSO DE VASCONCELOS - 018436372-19 -** 13545876-7 - IPVA - RENAVAM / EXERC 00359292488/2022 - 1.097,12 - **JOSUE CARLOS DOS ANJOS - 011108159-99 -** 13553410-2 - IPVA - RENAVAM / EXERC 00759847860/2021 - 423,48 - **JOSUE DA SILVA JESUS - 022817609-36 -** 13560883-1 - IPVA - RENAVAM / EXERC 01013671489/2022 - 2.504,18 - 13560963-3 - IPVA - RENAVAM / EXERC 00190950935/2022 - 2.031,20 - **JOSUE DE SOUSA LIMA JUNIOR - 068057189-29 -** 13565407-8 - IPVA - RENAVAM / EXERC 00326195483/2021 - 225,40 - **JOSUE FERNANDES DE BRITO - 527065169-68 -** 13541812-9 - IPVA - RENAVAM / EXERC 00752953150/2021 - 546,15 - **JOSUE FERNANDES PEREIRA - 208406329-91 -** 13559982-4 - IPVA - RENAVAM / EXERC 00751694576/2021 - 399,20 - **JOSUE FERREIRA DAS NEVES - 622718229-04 -** 13546546-1 - IPVA - RENAVAM / EXERC 00771417241/2021 - 489,10 - **JOSUE GONCALVES - 615376169-00 -** 13539017-8 - IPVA - RENAVAM / EXERC 00485491664/2021 - 212,15 - **JOSUE GONCALVES FRANCO - 112091839-19 -** 13542759-4 - IPVA - RENAVAM / EXERC 00754642330/2021 - 182,30 - **JOSUE MACIEL - 023579979-31 -** 13562127-7 - IPVA - RENAVAM / EXERC 00755539427/2021 - 359,91 - **JOSUE NARCISO DE MORAIS - 017197219-80 -** 13560102-0 - IPVA - RENAVAM / EXERC 00754030164/2021 - 380,19 - **JOSUE PELOZZI - 444119289-49 -** 13544373-5 - IPVA - RENAVAM / EXERC 00766829642/2021 - 427,11 - **JOSUE PEREIRA DA CRUZ - 086180869-08 -** 13566482-0 - IPVA - RENAVAM / EXERC 00330287567/2021 - 194,56 - **JOSUE RODRIGUES DE LIMA - 851440889-53 -** 13555962-8 - IPVA - RENAVAM / EXERC 00766607372/2021 - 364,03 - **JOSUE RODRIGUES DE OLIVEIRA - 708487189-68 -** 13556904-6 - IPVA - RENAVAM / EXERC 00805187375/2022 - 586,14 - **JOSUE RODRIGUES DOS SANTOS - 057565779-04 -** 13561353-3 - IPVA - RENAVAM / EXERC 00767088476/2021 - 182,30 - **JOSUE RODRIGUES PINHEIRO - 027228509-90 -** 13542950-3 - IPVA - RENAVAM / EXERC 00771344902/2021 - 472,29 - **JOSUE ROMERO DO NASCIMENTO - 019192189-04 -** 13566531-2 - IPVA - RENAVAM / EXERC 00855342927/2022 - 706,96 - **JOSUE VICENTE - 042904699-57 -** 13565515-5 - IPVA - RENAVAM / EXERC 00882471350/2021 - 290,25 - **JOSUEL DE LIMA SOARES - 033377429-98 -** 13552310-0 - IPVA - RENAVAM / EXERC 00771840438/2021 - 456,69 - **JOSUEL FERNANDES - 976588989-53 -** 13541056-0 - IPVA - RENAVAM / EXERC 00598792554/2021 - 220,39 - **JOSUEL MILCZWSKI DE MEIRA - 097835939-94 -** 13543436-1 - IPVA - RENAVAM / EXERC 00898519381/2021 - 145,66 - **JOSUEL SILVA ANTUNES - 457338482-00 -** 13541571-5 - IPVA - RENAVAM / EXERC 00764820702/2021 - 546,58 - **JOSUEL SOUZA ROCHA - 079421959-45 -** 13547644-7 - IPVA - RENAVAM / EXERC 00758036221/2021 - 478,78 - **JOSYANE PRADO DE CASTILHO - 046155599-92 -** 13568145-8 - IPVA - RENAVAM / EXERC 01264533966/2022 - 1.911,21 - **JOUBERT ALMEIDA DOS SANTOS - 037630709-90 -** 13552866-8 - IPVA - RENAVAM / EXERC 00956923763/2022 - 291,91 - **JOUBERT ANTONIO MURACAMI - 085809959-49 -** 13558456-8 - IPVA - RENAVAM / EXERC 00769534260/2021 - 530,20 - **JOUBERT LUIZ COMINESI - 338650199-00 -** 13558093-7 - IPVA - RENAVAM / EXERC 00933363125/2021 - 145,43 - **JOVACI PEREIRA JUNIOR - 223063909-91 -** 13551188-9 - IPVA - RENAVAM / EXERC 00468315624/2022 - 4.532,85 - **JOVAINE DE PAULA PINTO - 077880279-52 -** 13564754-3 - IPVA - RENAVAM / EXERC 00452502276/2021 - 194,56 - **JOVANE DE SIQUEIRA - 756710269-20 -** 13553454-4 - IPVA - RENAVAM / EXERC 00959623760/2022 - 815,74 - **JOVANI JESUS DE FREITAS - 083374099-75 -** 13553526-5 - IPVA - RENAVAM / EXERC 00588834262/2021 - 223,81 - **JOVANIR MAIA DA SILVA - 078931219-04 -** 13543035-8 - IPVA - RENAVAM / EXERC 00770757928/2021 - 531,53 - **JOVELINA DA COSTA FLORENCIO TERAMOTO - 771189799-53 -** 13567904-6 - IPVA - RENAVAM / EXERC 00939172798/2022 - 1.210,42 - **JOVENAL BRANDAO - 335254479-49 -** 13545435-4 - IPVA - RENAVAM / EXERC 00599084944/2022 - 3.229,49 - **JOVENAU MARTINS DE OLIVEIRA - 020953029-40 -** 13568163-6 - IPVA - RENAVAM / EXERC 01023510941/2022 - 3.337,13 - **JOVERSON DA SILVA SANTOS - 061613829-62 -** 13540103-0 - IPVA - RENAVAM / EXERC 00774005203/2021 - 489,38 - **JOVINA GONCALVES DE OLIVEIRA MACIEL - 537493839-87 -** 13562960-0 - IPVA - RENAVAM / EXERC 00823796299/2021 - 337,10 - **JOVINO SANTOS DE OLIVEIRA - 841015479-04 -** 13568083-4 - IPVA - RENAVAM / EXERC 01083352994/2022 - 2.072,00 - **JOVITA FIALHO - 745857469-00 -** 13571395-3 - IPVA - RENAVAM / EXERC 00765596830/2021 - 396,52 - **JOYCE CORREA RIBEIRO - 090441039-03 -** 13570744-9 - IPVA - RENAVAM / EXERC 00913734268/2022 - 250,50 - **JOYCE CRISTINA DE OLIVEIRA - 880188222-04 -** 13563578-2 - IPVA - RENAVAM / EXERC 00845692780/2021 - 145,06 - **JOYCE DA SILVA CUBA - 074834729-10 -** 13548085-1 - IPVA - RENAVAM / EXERC 00766339696/2021 - 377,40 - **JOYCE FERNANDA SOUZA DOS SANTOS - 069333249-23 -** 13553844-2 - IPVA - RENAVAM / EXERC 00760068267/2021 - 423,33 - **JOYCE FRANCIELLE VARGAS - 052173499-13 -** 13551991-0 - IPVA - RENAVAM / EXERC 00763331317/2021 - 459,59 - **JOYCE MAIARA LOPES - 084897019-54 -** 13541975-3 - IPVA - RENAVAM / EXERC 00768945984/2021 - 462,46 - **JOYCE TALITA DA SILVA DE OLIVEIRA - 073160969-77 -** 13553021-2 - IPVA - RENAVAM / EXERC 00206703104/2022 - 276,24 - **JOZELIA DA SILVA ALVES - 642576737-53 -** 13553075-1 - IPVA - RENAVAM / EXERC 00474847144/2021 - 455,02 - **JOZIAS WILLYAN PEREIRA DA SILVA - 096588809-67 -** 13553010-7 - IPVA - RENAVAM / EXERC 00404174035/2021 - 194,56 - **JOZIEL THOMAZINI - 079459479-48 -** 13539568-4 - IPVA - RENAVAM / EXERC 00778804658/2021 - 179,60 - **JOZILDA GONCALVES MIRANDA - 065993509-09 -** 13563549-9 - IPVA - RENAVAM / EXERC 00757485944/2021 - 337,72 - **JOZILEI HAROLDO BRIQUE - 848710409-68 -** 13562945-6 - IPVA - RENAVAM / EXERC 00883007517/2022 - 3.694,80 - 13563230-9 - IPVA - RENAVAM / EXERC 00780420810/2022 - 238,24 - **JOZIMAR PEREIRA DOS SANTOS - 051541285-67 -** 13571015-6 - IPVA - RENAVAM / EXERC 01197375675/2022 - 2.188,48 - **JR CALEGARI AUTO PECAS ME - 03198613/0001-73 -** 13548985-9 - IPVA - RENAVAM / EXERC

00460570056/2021 - 212,15 - **JSL ARRENDAMENTO MERCANTIL S.A. - 01852137/0001-37 -** 13537949-2 - IPVA - RENAVAM / EXERC 01135497777/2021 - 658,29 - 13537950-6 - IPVA - RENAVAM / EXERC 01135497777/2022 - 2.470,04 - 13537951-4 - IPVA - RENAVAM / EXERC 01135497777/2023 - 2.542,64 - **JUAN CARLOS GALLARDO MARCIEL DE OLIVEIRA - 069897549-90 -** 13553110-3 - IPVA - RENAVAM / EXERC 00525799761/2021 - 282,77 - **JUAN CLEYTON ROSARIO RIBAS - 064831679-38 -** 13540257-5 - IPVA - RENAVAM / EXERC 00761561765/2021 - 462,46 - **JUAN CRISTIAN ORTEGA LYNG - 827410779-91 -** 13550769-5 - IPVA - RENAVAM / EXERC 00765409054/2021 - 462,23 - **JUAN DAVID LAMILLA MORENO - 014205449-69 -** 13554128-1 - IPVA - RENAVAM / EXERC 01019847171/2021 - 263,37 - **JUAN JOSE DANIEL GIMENEZ - 012084329-31 -** 13538671-5 - IPVA - RENAVAM / EXERC 00762832002/2021 - 456,69 - **JUAN JUNIOR FERNANDEZ MENDES - 800134869-50 -** 13544500-2 - IPVA - RENAVAM / EXERC 00115447253/2021 - 510,61 - **JUAN LUCA DA SILVA - 104844499-66 -** 13546484-8 - IPVA - RENAVAM / EXERC 00787341053/2021 - 197,86 - **JUAN MARCELL ALVES DOS SANTOS - 073036729-07 -** 13554418-3 - IPVA - RENAVAM / EXERC 00765759764/2021 - 396,52 - **JUARES NUNES DA SILVA - 847338299-49 -** 13552574-0 - IPVA - RENAVAM / EXERC 00325267936/2021 - 194,56 - **JUARES VOLTZ DOS SANTOS - 431719749-91 -** 13551346-6 - IPVA - RENAVAM / EXERC 00349584109/2021 - 169,57 - **JUAREZ ALVES DE MELLO - 041706399-79 -** 13540994-4 - IPVA - RENAVAM / EXERC 00932515533/2022 - 696,05 - **JUAREZ ALVES DOS SANTOS - 011763759-97 -** 13560147-0 - IPVA - RENAVAM / EXERC 00755249674/2021 - 380,19 - **JUAREZ ANGELINA - 035876939-60 -** 13547821-0 - IPVA - RENAVAM / EXERC 00920195466/2022 - 1.116,19 - 13548337-0 - IPVA - RENAVAM / EXERC 00838495320/2022 - 869,25 - 13548825-9 - IPVA - RENAVAM / EXERC 00869243756/2022 - 184,38 - **JUAREZ ANTONIO CORDEIRO - 339949519-68 -** 13550393-2 - IPVA - RENAVAM / EXERC 00775788473/2021 - 396,52 - **JUAREZ ANTUNES PEREIRA - 676797739-04 -** 13561378-9 - IPVA - RENAVAM / EXERC 00761313079/2021 - 364,03 - **JUAREZ BARBOSA - 668958989-72 -** 13541744-0 - IPVA - RENAVAM / EXERC 00762989203/2021 - 364,03 - **JUAREZ BIANCO TRANSPORTES ME - 12828480/0001-62 -** 13553764-0 - IPVA - RENAVAM / EXERC 00982586469/2022 - 1.900,07 - **JUAREZ BORGES DE LIMA - 090386059-78 -** 13554650-0 - IPVA - RENAVAM / EXERC 00893195910/2021 - 145,66 - **JUAREZ BRENDLE FILHO - 038546469-09 -** 13560146-2 - IPVA - RENAVAM / EXERC 00753505657/2021 - 380,19 - **JUAREZ CORDEIRO - 061087989-80 -** 13541177-9 - IPVA - RENAVAM / EXERC 00769246923/2021 - 396,52 - **JUAREZ DE LIMA - 061470919-99 -** 13568236-5 - IPVA - RENAVAM / EXERC 00833921851/2021 - 154,41 - **JUAREZ DE OLIVEIRA - 044587219-50 -** 13551411-0 - IPVA - RENAVAM / EXERC 00770822177/2021 - 399,20 - **JUAREZ DE PAULA - 686048909-04 -** 03653241-6 - IAP - AUTO INFRACAO 00117166 - 24.674,30 - **JUAREZ DOS SANTOS - 037694519-29 -** 13545603-9 - IPVA - RENAVAM / EXERC 00656358408/2021 - 145,87 - **JUAREZ DREVENIAK - 983226139-20 -** 13564902-3 - IPVA - RENAVAM / EXERC 00793352851/2021 - 150,90 - **JUAREZ FERNANDO DE OLIVEIRA - 215660899-72 -** 13555195-3 - IPVA - RENAVAM / EXERC 00757326609/2021 - 253,27 - **JUAREZ GABRIEL DE LIMA - 779264479-00 -** 13548767-8 - IPVA - RENAVAM / EXERC 00776850938/2021 - 220,61 - **JUAREZ GALVAO LEMES - 995646889-49 -** 13547191-7 - IPVA - RENAVAM / EXERC 00752063960/2021 - 459,59 - **JUAREZ GEHLEN - 342307690-91 -** 13552039-0 - IPVA - RENAVAM / EXERC 00764497960/2021 - 459,59 - **JUAREZ GONCALVES - 032358959-65 -** 13557139-3 - IPVA - RENAVAM / EXERC 00352576510/2021 - 236,39 - **JUAREZ JOSE KUBASKI - 307618409-15 -** 13563146-9 - IPVA - RENAVAM / EXERC 00757827845/2021 - 336,03 - **JUAREZ LIMA - 763773693-87 -** 13571206-0 - IPVA - RENAVAM / EXERC 00826255990/2021 - 154,41 - **JUAREZ LIMA DE SOUZA - 316227633-00 -** 13539702-4 - IPVA - RENAVAM / EXERC 00772565724/2021 - 462,46 - **JUAREZ LOPES FRANCA - 598981609-00 -** 13552403-4 - IPVA - RENAVAM / EXERC 00952470802/2021 - 145,43 - **JUAREZ MEHL - 031384229-93 -** 13552106-0 - IPVA - RENAVAM / EXERC 00767372247/2021 - 377,07 - **JUAREZ OSMAR DOS SANTOS - 186592419-91 -** 13547989-6 - IPVA - RENAVAM / EXERC 00274078007/2021 - 149,50 - **JUAREZ REDIVO - 009394954-57 -** 13562146-3 - IPVA - RENAVAM / EXERC 00756180090/2021 - 359,91 - **JUAREZ SEBULSKI - 768552019-20 -** 13551187-0 - IPVA - RENAVAM / EXERC 00755585488/2021 - 459,59 - **JUCELAINE LEMOS - 014805389-06 -** 13550594-3 - IPVA - RENAVAM / EXERC 00767597672/2021 - 441,30 - **JUCELEIA MAIKELY SCARABEL - 085716109-16 -** 13552171-0 - IPVA - RENAVAM / EXERC 00839146485/2022 - 178,25 - **JUCELI PRZYWITONSKI - 032969559-25 -** 13569239-5 - IPVA - RENAVAM / EXERC 00126189242/2022 - 1.132,01 - **JUCELI SOARES DE ANDRADE - 042746489-74 -** 13540323-7 - IPVA - RENAVAM / EXERC 00900905530/2021 - 583,05 - **JUCELIA ALVES PEDROSO - 074328359-77 -** 13541349-6 - IPVA - RENAVAM / EXERC 00772133115/2021 - 549,39 - **JUCELIA BOTELHO DE CARVALHO - 043699779-75 -** 13569481-9 - IPVA - RENAVAM / EXERC 01056123130/2022 - 418,43 - **JUCELIA BUENO DE FREITAS NASSAR - 729019269-91 -** 13569383-9 - IPVA - RENAVAM / EXERC 00942304608/2021 - 153,89 - **JUCELIA CRISTINA DE FARIAS - 043471119-59 -** 13538878-5 - IPVA - RENAVAM / EXERC 00914528793/2021 - 153,89 - **JUCELIA DA LUZ ALVES - 058554919-27 -** 13561820-9 - IPVA - RENAVAM / EXERC 00768444845/2021 - 364,03 - **JUCELIA DO ROCIO VENANCIO MIGUEL - 047029249-07 -** 13545158-4 - IPVA - RENAVAM / EXERC 00782534007/2021 - 148,15 - **JUCELIA DOS SANTOS SILVA - 019232439-00 -** 13539631-1 - IPVA - RENAVAM / EXERC 00792893735/2021 - 433,61 - **JUCELIA FLORENCIO DE BORBA - 786869469-68 -** 13567807-4 - IPVA - RENAVAM / EXERC 00774457554/2021 - 188,78 - **JUCELIA MACHADO DOBBINS - 031462989-02 -** 13554966-5 - IPVA - RENAVAM / EXERC 00767401522/2021 - 424,21 - **JUCELIA MARA DE CAMARGO ZWIESKOWSKI - 047383539-85 -** 13572066-6 - IPVA - RENAVAM / EXERC 00757102093/2021 - 380,19 - **JUCELIA MARQUES - 092791709-29 -** 13550603-6 - IPVA - RENAVAM / EXERC 00756053382/2021 - 396,52 - **JUCELINO FERREIRA SAMPAIO - 015136249-11 -** 13545635-7 - IPVA - RENAVAM / EXERC 00771690444/2021 - 472,29 - **JUCELIO ABEL DOS SANTOS JUNIOR - 111998609-56 -** 13560537-9 - IPVA - RENAVAM / EXERC 00122615484/2022 - 1.375,26 - **JUCEMAR DOS SANTOS - 057219619-96 -** 13555319-0 - IPVA - RENAVAM / EXERC 00754768112/2021 - 481,68 - **JUCEMAR PICHOK - 787022089-20 -** 13547029-5 - IPVA - RENAVAM / EXERC 00371863600/2022 - 2.398,06 - **JUCEMARA POLIDORO - 019650609-35 -** 13556845-7 - IPVA - RENAVAM / EXERC 01045003767/2022 - 2.383,89 - **JUCENI VIEIRA DA SILVA LIMA - 126296894-17 -** 13555603-3 - IPVA - RENAVAM / EXERC 00567355489/2021 - 225,73 - **JUCENIL TRINDADE DOS SANTOS - 413162239-49 -** 13547246-8 - IPVA - RENAVAM / EXERC 00773322990/2021 - 456,69 - **JUCENIR JOSE DOS SANTOS ALVES - 026414119-97 -** 13551083-1 - IPVA - RENAVAM / EXERC 00457095857/2021 - 194,56 - **JUCIANE DE OLIVEIRA - 056758149-73 -** 13549229-9 - IPVA - RENAVAM / EXERC 00485813122/2022 - 1.529,73 - 13549370-8 - IPVA - RENAVAM / EXERC 00775826740/2022 - 520,67 - **JUCIELE FERREIRA CARDOSO - 104564609-18 -** 13559814-3 - IPVA - RENAVAM / EXERC 00409193216/2021 - 225,40 - **JUCIELI DA SILVA AVILA - 086446569-61 -** 13564659-8 - IPVA - RENAVAM / EXERC 01003546428/2022 - 2.386,98 - **JUCIELI PEREIRA SANTOS MONTEIRO - 098665529-50 -** 13554720-4 - IPVA - RENAVAM / EXERC 00403827205/2021 - 258,05 - **JUCILEI DO ROCIO BARBOSA PAVAO - 027588809-62 -** 13544090-6 - IPVA - RENAVAM / EXERC 00760242291/2021 - 359,91 - **JUCILEIA RODRIGUES - 032969859-13 -** 13553627-0 - IPVA - RENAVAM / EXERC 00766971678/2021 - 489,10 - **JUCILENE APARECIDA KICHELESKI VICENTE - 070726639-40 -** 13547825-3 - IPVA - RENAVAM / EXERC 00762510846/2021 - 399,15 - **JUCILENE DO ROCIO MORO - 577531999-00 -** 13539741-5 - IPVA - RENAVAM / EXERC 00762121947/2021 - 591,27 - **JUCILENE TEREZINHA PEREIRA - 026804459-70 -** 13543257-1 - IPVA - RENAVAM / EXERC 00774254114/2021 - 531,53 - **JUCIMAR DO CARMO CONSTANTINO - 055211379-47 -** 13566183-0 - IPVA - RENAVAM / EXERC 00476710375/2021 - 223,81 - **JUCIMAR GOMES DE AGUIAR - 064057339-80 -** 13556951-8 - IPVA - RENAVAM / EXERC 00785027793/2021 - 197,97 - **JUCIMAR PEREIRA DA SILVA - 038601619-46 -** 13552199-0 - IPVA - RENAVAM / EXERC 00347333826/2021 - 194,56 - 13552298-8 - IPVA - RENAVAM / EXERC 00787989070/2021 - 175,70 - **JUCIMARA APARECIDA DE OLIVEIRA - 086046289-75 -** 13565896-0 - IPVA - RENAVAM / EXERC 00356802329/2021 - 288,63 - **JUCIMARA DE BONFIM VIDAL - 036215449-09 -** 13570773-2 - IPVA - RENAVAM / EXERC 00761330062/2021 - 459,59 - **JUCIMARA PEREIRA PONTES - 028940549-12 -** 13542341-6 - IPVA - RENAVAM / EXERC 01221681017/2021 - 226,27 - **JUCIMARA PURCOTES - 079248309-01 -** 13548794-5 - IPVA - RENAVAM / EXERC 00459258893/2021 - 212,15 - **JUCIMARA TIGRINHO DA SILVA - 744787109-53 -** 13562726-7 - IPVA - RENAVAM / EXERC 00787597414/2021 - 155,73 - **JUCIMARA ZIMMERMANN DE SOUZA - 020308699-61 -** 13567438-9 - IPVA - RENAVAM / EXERC 00369672097/2021 - 194,56 - **JUCINEI CEZAR CUMERLATO - 027462439-70 -** 13540890-5 - IPVA - RENAVAM / EXERC 00127333908/2022 - 1.830,62 - 13541139-6 - IPVA - RENAVAM / EXERC 00127620400/2022 - 1.559,43 - 13541391-7 - IPVA - RENAVAM / EXERC 00985151218/2022 - 847,68 - **JUCINEI CORREIA GALVAO - 082496989-83 -** 13542323-8 - IPVA - RENAVAM / EXERC 00777343673/2021 - 197,97 - **JUDIEL GOMES RICARDO - 000999349-57 -** 13564789-6 - IPVA - RENAVAM / EXERC 00774764244/2021 - 182,43 - **JUDITH LUIZ PEREIRA DA SILVA - 255204728-90 -** 13549495-0 - IPVA - RENAVAM / EXERC 00778414973/2021 - 422,01 - **JUEL DOS SANTOS ROSSI - 682430579-00 -** 13554498-1 - IPVA - RENAVAM / EXERC 01044926500/2022 - 1.470,96 - **JULIA CRUZ DOS SANTOS - 382295109-97 -** 13538868-8 - IPVA - RENAVAM / EXERC 00838044840/2021 - 617,36 - **JULIA HATSUE KOJO - 047249519-40 -** 13566356-5 - IPVA - RENAVAM / EXERC 00325488878/2022 - 2.347,19 - **JULIA PEIXOTO SANTANA VICENTE - 361976889-72 -** 13559680-9 - IPVA - RENAVAM / EXERC 00897089219/2022 - 659,87 - 13559782-1 - IPVA - RENAVAM / EXERC 01195805540/2022 - 546,61 - **JULIAN ALBERTO MOGOLLON CASTRO - 703379161-52 -** 13549331-7 - IPVA - RENAVAM / EXERC 00460251686/2021 - 212,15 - **JULIAN MIGUEL VOLPATO MERELES - 036374429-06 -** 13539453-0 - IPVA - RENAVAM / EXERC 00766981207/2021 - 597,57 - **JULIANA AKEMI KODAMI GREGORIO - 051841529-54 -** 13562023-8 - IPVA - RENAVAM / EXERC 01261174051/2022 - 3.051,62 - **JULIANA ALVES DA SILVA - 012778931-60 -** 13561300-2 - IPVA - RENAVAM / EXERC 00771883544/2021 - 377,07 - **JULIANA ALVES GARCIA DE SOUZA - 037350929-42 -** 13570168-8 - IPVA - RENAVAM / EXERC 01083307336/2022 - 2.683,36 - **JULIANA ALVES MACHADO - 097487909-67 -** 13562782-8 - IPVA - RENAVAM / EXERC 00753622874/2021 - 459,59 - **JULIANA APARECIDA DE LIMA RESENDE - 057344059-06 -** 13564342-4 - IPVA - RENAVAM / EXERC 01049415113/2022 - 2.161,73 - **JULIANA APARECIDA DE OLIVEIRA - 11350194/0001-71 -** 13566112-0 - IPVA - RENAVAM / EXERC 00166811742/2022 - 1.719,97 - 13566235-6 - IPVA - RENAVAM / EXERC 00965062228/2022 - 1.602,25 - **JULIANA APARECIDA DIAS DE SOUZA - 048173419-80 -** 13567217-3 - IPVA - RENAVAM / EXERC 00895737841/2022 - 1.005,26 - **JULIANA APARECIDA DOS SANTOS RIBEIRO - 876411279-91 -** 13558318-9 - IPVA - RENAVAM / EXERC 00782604692/2021 - 399,15 - **JULIANA ARANTES JULIANO DE BRITO DE CASTRO - 053378749-18 -** 13560915-3 - IPVA - RENAVAM / EXERC 00957615574/2022 - 1.336,05 - 13561131-0 - IPVA - RENAVAM / EXERC 00829626034/2022 - 873,25 - **JULIANA AVELINO RODRIGUES - 084409539-76 -** 13569872-5 - IPVA - RENAVAM / EXERC 00456536680/2021 - 194,56 - **JULIANA BANHOS GONZAGA - 059083289-10 -** 13564440-4 - IPVA - RENAVAM / EXERC 00177952555/2021 - 278,87 - **JULIANA BARBOZA JACAREZINHO - 10360723/0001-55 -** 13572032-1 - IPVA - RENAVAM / EXERC 00210501022/2022 - 1.653,85 - **JULIANA BATISTA DE JESUS - 060348329-18 -** 13546913-0 - IPVA - RENAVAM / EXERC 00758779011/2021 - 144,73 - **JULIANA BISPO DE OLIVEIRA - 078961929-69 -** 13547318-9 - IPVA - RENAVAM / EXERC 00325087342/2021 - 218,91 - **JULIANA BONFIM BANISKI - 008292599-29 -** 13567110-0 - IPVA - RENAVAM / EXERC 00890704414/2021 - 171,56 - **JULIANA CASSIA GIMENES SARLO - 010579689-19 -** 13547427-4 - IPVA - RENAVAM / EXERC 00598448934/2022 - 2.830,23 - **JULIANA CRISTINA DA SILVA AZEVEDO - 075609329-59 -** 13571582-4 - IPVA - RENAVAM / EXERC 00803793170/2022 - 1.050,59 - **JULIANA CRISTINA FIGUEIREDO - 037559939-88 -** 13567529-6 - IPVA - RENAVAM / EXERC 00941839419/2022 - 210,38 - **JULIANA CRISTYNA BELINI - 050771199-88 -** 13549616-2 - IPVA - RENAVAM / EXERC 00761880607/2021 - 456,69 - **JULIANA DA SILVA CAETANO MACHADO - 051018519-30 -** 13553908-2 - IPVA - RENAVAM / EXERC 00766611710/2021 - 377,07 - **JULIANA DA SILVA**

Diário Oficial Certificado Digitalmente
O Departamento de Imprensa Oficial do Estado do Paraná, da garantia de autenticidade deste documento, desde que visualizado através do site http://www.imprensaoficial.pr.gov.br

CEZARIO - 054282519-80 - 13559501-2 - IPVA - RENAVAM / EXERC 00326434526/2021 - 194,56 - **JULIANA DA SILVA SANTANA - 067216969-08 -** 13570167-0 - IPVA - RENAVAM / EXERC 00457160438/2021 - 194,56 - **JULIANA DAS NEVES DOS SANTOS - 058182849-64 -** 13547886-5 - IPVA - RENAVAM / EXERC 01106323669/2021 - 332,27 - **JULIANA DE ALMEIDA BASSO WANKE - 063775399-24 -** 13564911-2 - IPVA - RENAVAM / EXERC 01201994141/2022 - 2.714,63 - **JULIANA DE CASSIA PADULLA - 029147239-70 -** 13543085-4 - IPVA - RENAVAM / EXERC 00756282640/2021 - 448,76 - **JULIANA DE FATIMA GUADAGNINI - 044171029-88 -** 13546909-2 - IPVA - RENAVAM / EXERC 00802016367/2022 - 157,22 - **JULIANA DE FATIMA SILVA - 077436959-05 -** 13539226-0 - IPVA - RENAVAM / EXERC 00764468251/2021 - 396,52 - **JULIANA DE FREITAS CORREA BORBA - 053284879-90 -** 13546349-3 - IPVA - RENAVAM / EXERC 00972028595/2022 - 240,96 - **JULIANA DE LARA PEREIRA - 053052379-55 -** 13542455-2 - IPVA - RENAVAM / EXERC 00765739615/2021 - 388,27 - **JULIANA DE LOURDES SILVEIRA - 035229309-83 -** 13546125-3 - IPVA - RENAVAM / EXERC 00766499235/2021 - 494,17 - **JULIANA DE MELO - 054588139-01 -** 13557851-7 - IPVA - RENAVAM / EXERC 00763410730/2021 - 399,20 - **JULIANA DE SOUZA FINATI DA SILVA - 029798149-89 -** 13557194-6 - IPVA - RENAVAM / EXERC 00778468623/2021 - 408,05 - **JULIANA DE SOUZA PRETO - 095658459-40 -** 13546109-1 - IPVA - RENAVAM / EXERC 00760424837/2021 - 399,20 - **JULIANA DEFANTE SILVA - 033201159-36 -** 13569567-0 - IPVA - RENAVAM / EXERC 00425219020/2022 - 3.185,28 - **JULIANA DENISE MARQUES - 046400289-38 -** 13555916-4 - IPVA - RENAVAM / EXERC 00452813719/2021 - 194,56 - **JULIANA DIAS DA SILVA - 057096159-94 -** 13548837-2 - IPVA - RENAVAM / EXERC 00751268534/2021 - 399,20 - **JULIANA DO NASCIMENTO DOS SANTOS - 006391939-78 -** 13568849-5 - IPVA - RENAVAM / EXERC 00869298577/2022 - 635,00 - **JULIANA DO ROCIO DOS SANTOS FERREIRA - 025508139-10 -** 13538331-7 - IPVA - RENAVAM / EXERC 00752747452/2021 - 399,20 - **JULIANA DOS SANTOS CARLOS - 056117499-76 -** 13570123-8 - IPVA - RENAVAM / EXERC 01007013149/2022 - 1.715,59 - **JULIANA DOS SANTOS FERREIRA - 044934099-67 -** 13546986-6 - IPVA - RENAVAM / EXERC 00799287040/2021 - 464,43 - **JULIANA DOS SANTOS ORELIO - 079328889-48 -** 13547587-4 - IPVA - RENAVAM / EXERC 00768993415/2021 - 423,48 - **JULIANA FAGUNDES - 066254389-01 -** 13555875-3 - IPVA - RENAVAM / EXERC 00772709017/2021 - 423,48 - **JULIANA FARIA - 095218159-22 -** 13544860-5 - IPVA - RENAVAM / EXERC 00756990408/2021 - 399,20 - **JULIANA FERREIRA DE LIMA - 097016299-57 -** 13545438-9 - IPVA - RENAVAM / EXERC 00754401960/2021 - 459,59 - **JULIANA GAILANO DA SILVA - 069390439-93 -** 13567387-0 - IPVA - RENAVAM / EXERC 00950842729/2022 - 1.784,71 - **JULIANA GESLIN MARQUES LIMA - 104450699-70 -** 13558423-1 - IPVA - RENAVAM / EXERC 00326547088/2021 - 273,76 - **JULIANA GOMES VINGRA DA SILVA BIANCHI - 054990969-96 -** 13553843-4 - IPVA - RENAVAM / EXERC 01104043553/2022 - 3.761,47 - **JULIANA GONCALVES SANTOS - 075326706-35 -** 13540368-7 - IPVA - RENAVAM / EXERC 00779399684/2021 - 484,77 - **JULIANA GUSMAO TEIXEIRA - 043353719-18 -** 13560858-0 - IPVA - RENAVAM / EXERC 00912266279/2022 - 2.350,75 - **JULIANA INOJOSA - 422139568-04 -** 13565965-7 - IPVA - RENAVAM / EXERC 00929801091/2021 - 153,89 - **JULIANA JOFRE PADILHA BRUNO - 073555979-14 -** 13539524-2 - IPVA - RENAVAM / EXERC 00126202915/2021 - 595,94 - **JULIANA KAMIMURA - 028306959-76 -** 13552027-6 - IPVA - RENAVAM / EXERC 00501922334/2022 - 1.490,23 - **JULIANA LARA DOS SANTOS - 076206829-96 -** 13545587-3 - IPVA - RENAVAM / EXERC 00590959107/2021 - 278,31 - **JULIANA LEITE DOS SANTOS - 044352419-00 -** 13553870-1 - IPVA - RENAVAM / EXERC 00899549837/2021 - 259,80 - **JULIANA LIMA BELLAFRONTE - 067234069-07 -** 13542816-7 - IPVA - RENAVAM / EXERC 00789014238/2021 - 420,58 - **JULIANA LIMA MENDES DA LUZ - 093106789-84 -** 13559241-2 - IPVA - RENAVAM / EXERC 00380596229/2021 - 194,56 - **JULIANA LOPES PEREIRA - 045097026-47 -** 13551031-9 - IPVA - RENAVAM / EXERC 00558911994/2021 - 242,04 - **JULIANA LUIZA ZANOLLA - 042284839-50 -** 13552978-8 - IPVA - RENAVAM / EXERC 00208060707/2022 - 1.043,95 - **JULIANA LUVIZZOTTO - 056757059-29 -** 13558448-7 - IPVA - RENAVAM / EXERC 00473937360/2021 - 255,89 - **JULIANA MACEDO RULKA - 057577249-27 -** 13550238-3 - IPVA - RENAVAM / EXERC 00754683400/2021 - 380,19 - **JULIANA MACHADO PANISSA - 042565889-90 -** 13545288-2 - IPVA - RENAVAM / EXERC 00761382496/2021 - 423,48 - **JULIANA MACIEL SOARES - 051487109-18 -** 13542369-6 - IPVA - RENAVAM / EXERC 00590057405/2021 - 160,56 - **JULIANA MARIA DA SILVA - 029526899-97 -** 13561015-1 - IPVA - RENAVAM / EXERC 00764261681/2021 - 182,43 - **JULIANA MARQUES - 043462639-25 -** 13545046-4 - IPVA - RENAVAM / EXERC 00933564929/2021 - 503,37 - **JULIANA MATOS DE PAULA SOUZA 22138744841 - 16705522/0001-29 -** 13550012-7 - IPVA - RENAVAM / EXERC 00332084604/2021 - 213,16 - **JULIANA MENDES DA SILVA - 056703319-82 -** 13555094-9 - IPVA - RENAVAM / EXERC 01195108785/2021 - 144,85 - **JULIANA PALMER NASCIMENTO - 083285409-32 -** 13542857-4 - IPVA - RENAVAM / EXERC 00770161332/2021 - 382,57 - **JULIANA PEREIRA CIANCA - 070117749-71 -** 13562709-7 - IPVA - RENAVAM / EXERC 01135815388/2022 - 2.844,73 - **JULIANA PEREIRA DOS SANTOS - 067460149-16 -** 13570642-6 - IPVA - RENAVAM / EXERC 00752043080/2021 - 459,59 - **JULIANA POLAKOSKI - 053160519-12 -** 13552757-2 - IPVA - RENAVAM / EXERC 00755087038/2021 - 456,69 - **JULIANA ROBERTA DE LIMA CABRAL - 047656519-75 -** 13561756-3 - IPVA - RENAVAM / EXERC 00773596747/2021 - 364,03 - **JULIANA ROCHA FURINI DE LIMA - 045415489-50 -** 13544129-5 - IPVA - RENAVAM / EXERC 00502089571/2021 - 230,90 - **JULIANA SALATA - 038134649-89 -** 13561705-9 - IPVA - RENAVAM / EXERC 00459326031/2022 - 1.734,38 - **JULIANA SANTI - 034339039-64 -** 13567693-4 - IPVA - RENAVAM / EXERC 01071056872/2022 - 3.944,25 - **JULIANA SANTOS BOCUTO - 107939569-51 -** 13541110-8 - IPVA - RENAVAM / EXERC 00126150389/2022 - 1.699,24 - 13541526-0 - IPVA - RENAVAM / EXERC 00857542400/2022 - 1.083,59 - **JULIANA SEMENSATO - 059070609-80 -** 13552661-4 - IPVA - RENAVAM / EXERC 01068339753/2021 - 413,49 - **JULIANA SILVA DE LIMA - 059641659-82 -** 13549716-9 - IPVA - RENAVAM / EXERC 00938288210/2022 - 4.589,60 - **JULIANA SOUZA - 046820019-30 -** 13564201-0 - IPVA - RENAVAM / EXERC 00428866093/2022 - 1.346,50 - **JULIANA TAIS SANTOS COSTA - 074648249-38 -** 13568294-2 - IPVA - RENAVAM / EXERC 00755750144/2021 - 423,48 - **JULIANA VALDIVIESO FERREIRA - 086385159-28 -** 13557491-0 - IPVA - RENAVAM / EXERC 00777017792/2021 - 399,20 - **JULIANA VARONI ROSA - 050074579-06 -** 13556910-0 - IPVA - RENAVAM / EXERC 00812247736/2021 - 337,37 - **JULIANA VAZ ROCHA - 020855159-08 -** 13563556-1 - IPVA - RENAVAM / EXERC 01131221424/2022 - 5.446,38 - **JULIANA VAZZI - 035879039-56 -** 13539050-0 - IPVA - RENAVAM / EXERC 00509371892/2021 - 212,15 - **JULIANA VIANA CORDEIRO - 052815309-92 -** 13563476-0 - IPVA - RENAVAM / EXERC 00977776247/2021 - 166,42 - **JULIANA VIANA TABORDA - 092798899-23 -** 13563837-4 - IPVA - RENAVAM / EXERC 01257656063/2022 - 2.136,62 - **JULIANDERSON MESQUITA - 047861759-35 -** 13564217-7 - IPVA - RENAVAM / EXERC 00980985811/2021 - 145,43 - **JULIANDERSON VIEIRA AUGUSTO - 080722599-11 -** 13570674-4 - IPVA - RENAVAM / EXERC 00326201726/2022 - 1.662,42 - **JULIANE APARECIDA BAEZ - 081536779-18 -** 13539145-0 - IPVA - RENAVAM / EXERC 00773102825/2021 - 459,59 - **JULIANE COLACO PROENCA - 052903869-20 -** 13539291-0 - IPVA - RENAVAM / EXERC 00969363834/2021 - 170,01 - **JULIANE DE FATIMA GOMES ZILLE - 056677059-82 -** 13540147-1 - IPVA - RENAVAM / EXERC 01148936243/2021 - 380,85 - **JULIANE DE LIMA COLACO 07427593936 - 13319091/0001-74 -** 13551798-4 - IPVA - RENAVAM / EXERC 00768298903/2021 - 459,59 - **JULIANE FONTOURA NASCIMENTO - 057521359-07 -** 13570587-0 - IPVA - RENAVAM / EXERC 00325362459/2021 - 194,56 - **JULIANE MARIA ASSIS DOS SANTOS - 081264169-80 -** 13561157-3 - IPVA - RENAVAM / EXERC 00785447083/2021 - 174,64 - **JULIANE MARINEZ TEDESCO BRANDIELLI - 027902609-90 -** 13551307-5 - IPVA - RENAVAM / EXERC 00196964490/2022 - 1.633,76 - **JULIANE PIRES VICENTE - 038068459-48 -** 13552681-9 - IPVA - RENAVAM / EXERC 00877316716/2021 - 145,66 - **JULIANE SANTOS DE OLIVEIRA - 000052302-09 -** 13543047-1 - IPVA - RENAVAM / EXERC 00768241766/2021 - 461,58 - **JULIANI TOMAZ PINTO - 959819859-68 -** 13566361-1 - IPVA - RENAVAM / EXERC 00482764775/2021 - 223,81 - **JULIANO DA SILVA SANTOS - 234461368-43 -** 13561542-0 - IPVA - RENAVAM / EXERC 00757620620/2021 - 182,30 - **JULIANO ALEX DOMINGUES DE OLIVEIRA - 091907179-10 -** 13555464-2 - IPVA - RENAVAM / EXERC 00779330650/2021 - 377,94 - **JULIANO ANDRADE PINTO - 084942879-31 -** 13556414-1 - IPVA - RENAVAM / EXERC 00762992409/2021 - 399,20 - **JULIANO ANDREWS FERREIRA DE SOUZA - 062641109-22 -** 13569917-9 - IPVA - RENAVAM / EXERC 01117805600/2021 - 402,74 - **JULIANO APARECIDO BARBOSA - 039559249-63 -** 13565531-7 - IPVA - RENAVAM / EXERC 00781968380/2021 - 422,01 - **JULIANO ARAUJO RIBEIRO - 055844039-89 -** 13556673-0 - IPVA - RENAVAM / EXERC 01219806134/2022 - 3.191,03 - **JULIANO BARBOSA DE OLIVEIRA - 030161399-01 -** 13541466-2 - IPVA - RENAVAM / EXERC 00755952502/2021 - 424,48 - **JULIANO BATISTA GRACA - 075350619-07 -** 13570300-1 - IPVA - RENAVAM / EXERC 00456191720/2021 - 212,15 - **JULIANO BRAGA COSTA - 036375609-41 -** 13552353-4 - IPVA - RENAVAM / EXERC 00768105188/2021 - 565,77 - **JULIANO BUBNA - 052996519-45 -** 13550381-9 - IPVA - RENAVAM / EXERC 00751397512/2021 - 459,59 - **JULIANO CAMARGO - 008976329-74 -** 13554839-1 - IPVA - RENAVAM / EXERC 00776690078/2021 - 424,48 - **JULIANO CAMPOS DA ROSA - 091972559-71 -** 13556310-2 - IPVA - RENAVAM / EXERC 00355253593/2022 - 2.561,25 - **JULIANO CASSIMIRO - 057188909-35 -** 13570453-9 - IPVA - RENAVAM / EXERC 00327779918/2022 - 1.887,95 - **JULIANO CESAR DOS SANTOS - 108415419-65 -** 13547514-9 - IPVA - RENAVAM / EXERC 00345730011/2021 - 194,56 - **JULIANO CESAR SANTOS - 005425819-73 -** 13563737-8 - IPVA - RENAVAM / EXERC 00759109478/2021 - 316,86 - **JULIANO CESAR TEIXEIRA - 088785399-45 -** 13571325-2 - IPVA - RENAVAM / EXERC 00339622075/2021 - 194,56 - **JULIANO CORREA DE OLIVEIRA - 081780579-64 -** 13567542-3 - IPVA - RENAVAM / EXERC 00327041765/2021 - 194,56 - **JULIANO CURI - 065038429-61 -** 13557901-7 - IPVA - RENAVAM / EXERC 00898436818/2022 - 764,03 - **JULIANO DA SILVA - 066630439-43 -** 13554178-8 - IPVA - RENAVAM / EXERC 00333341597/2021 - 236,39 - **JULIANO DA SILVA - 079819279-86 -** 13548397-4 - IPVA - RENAVAM / EXERC 00752419986/2021 - 459,59 - **JULIANO DAESKI DUDA - 059782459-24 -** 13562574-4 - IPVA - RENAVAM / EXERC 00788048694/2021 - 359,91 - **JULIANO DALLAZEN DE CARVALHO - 027817249-04 -** 13568156-3 - IPVA - RENAVAM / EXERC 00778204243/2022 - 293,05 - **JULIANO DE ALMEIDA - 058241049-56 -** 13559485-7 - IPVA - RENAVAM / EXERC 00786770970/2021 - 180,38 - **JULIANO DE CRISTO GONCALVES - 041076269-54 -** 13554698-4 - IPVA - RENAVAM / EXERC 00917784260/2021 - 302,80 - **JULIANO DE JESUS KULLER DA ROCHA - 042900339-03 -** 13558960-8 - IPVA - RENAVAM / EXERC 00770655432/2021 - 244,09 - **JULIANO DE LUCA FANTIN - 049024799-74 -** 13566154-6 - IPVA - RENAVAM / EXERC 00335040578/2022 - 1.739,25 - **JULIANO DE MATOS - 050051929-30 -** 13539052-6 - IPVA - RENAVAM / EXERC 00758139373/2021 - 512,35 - **JULIANO DE OLIVEIRA SILVA - 053621479-43 -** 13569309-0 - IPVA - RENAVAM / EXERC 00524652856/2022 - 489,29 - **JULIANO DE SOUZA PINHEIROS - 805968192-34 -** 13558644-7 - IPVA - RENAVAM / EXERC 00430212038/2021 - 194,56 - **JULIANO DOMINGUES PUPO - 007404639-00 -** 13559300-1 - IPVA - RENAVAM / EXERC 00764348086/2021 - 396,52 - **JULIANO DOS SANTOS - 075273589-63 -** 13559679-5 - IPVA - RENAVAM / EXERC 00373200056/2021 - 194,56 - **JULIANO DOS SANTOS LEMES - 081369969-03 -** 13565599-6 - IPVA - RENAVAM / EXERC 00302085572/2021 - 196,60 - **JULIANO FERREIRA DE OLIVEIRA - 052358199-85 -** 13571981-1 - IPVA - RENAVAM / EXERC 00533762227/2022 - 1.976,97 - **JULIANO FERREIRA DE SOUZA - 085259339-29 -** 13567324-2 - IPVA - RENAVAM / EXERC 00394463994/2021 - 169,57 - **JULIANO FERREIRA DO NASCIMENTO - 090818989-30 -** 13568873-8 - IPVA - RENAVAM / EXERC 00412656663/2021 - 196,60 - **JULIANO FERREIRA RATHKE - 973120889-53 -** 13554061-7 - IPVA - RENAVAM / EXERC 00791167712/2021 - 197,97 - **JULIANO GONCALVES COELHO - 057950166-32 -** 13546930-0 - IPVA - RENAVAM / EXERC 00772145040/2021 - 423,48 - **JULIANO JOSE VIEIRA - 043117779-14 -** 13538640-5 - IPVA - RENAVAM / EXERC 00908206666/2021 - 156,94 - **JULIANO KARTUNGAS - 864573149-53 -** 13546851-7 - IPVA - RENAVAM / EXERC 01045167425/2022 - 202,01 - **JULIANO LEANDRO DOS SANTOS - 102231769-58 -** 13550813-6 - IPVA - RENAVAM / EXERC 00326078002/2021 -

194,56 - **JULIANO LENON PEREIRA DOS SANTOS - 072084779-65 -** 13565485-0 - IPVA - RENAVAM / EXERC 00810248174/2021 - 145,98 - **JULIANO LUCAS LANGARO - 058834639-08 -** 13538918-8 - IPVA - RENAVAM / EXERC 00184110831/2022 - 667,11 - **JULIANO LUCIO ELEUTERIO KREUTZ - 009434199-05 -** 13548425-3 - IPVA - RENAVAM / EXERC 00774332840/2021 - 377,07 - **JULIANO LUIZ AUGUSTINHO - 044631429-38 -** 13542903-1 - IPVA - RENAVAM / EXERC 00888209690/2021 - 159,29 - **JULIANO MARTINS - 037993029-30 -** 13544507-0 - IPVA - RENAVAM / EXERC 00814284868/2021 - 145,18 - **JULIANO MARTINS AVILA - 086142719-05 -** 13546599-2 - IPVA - RENAVAM / EXERC 00331452707/2021 - 253,09 - **JULIANO MARTINS DE SOUZA - 043325939-60 -** 13555154-6 - IPVA - RENAVAM / EXERC 00758324090/2021 - 380,19 - **JULIANO MESSIAS PEREIRA - 061113649-01 -** 13541862-5 - IPVA - RENAVAM / EXERC 00791731880/2021 - 534,59 - **JULIANO OLIVEIRA DA SILVA - 061951859-65 -** 13540853-0 - IPVA - RENAVAM / EXERC 00772422796/2021 - 377,94 - **JULIANO PEDRO DOS SANTOS - 336584458-90 -** 13538285-0 - IPVA - RENAVAM / EXERC 00845224620/2021 - 154,41 - **JULIANO PEDROSO DOS SANTOS - 061736769-82 -** 13542793-4 - IPVA - RENAVAM / EXERC 00771319029/2021 - 531,53 - **JULIANO PEREIRA YOKIMASA - 050223709-05 -** 13538954-4 - IPVA - RENAVAM / EXERC 00926686372/2021 - 570,51 - **JULIANO PONTES - 327017828-05 -** 13544206-2 - IPVA - RENAVAM / EXERC 00768513871/2021 - 512,35 - **JULIANO RIBEIRO CARVALHO - 075174069-14 -** 13558240-9 - IPVA - RENAVAM / EXERC 00941372995/2022 - 184,60 - **JULIANO RIBEIRO DOS SANTOS - 084744889-40 -** 13568916-5 - IPVA - RENAVAM / EXERC 00763143626/2021 - 399,20 - **JULIANO RIBEIRO MENDES - 045689549-32 -** 13541295-3 - IPVA - RENAVAM / EXERC 00756669090/2021 - 388,27 - **JULIANO RICARDO DE JESUS - 035511279-56 -** 13567123-1 - IPVA - RENAVAM / EXERC 00766405826/2021 - 401,40 - **JULIANO RODRIGUES MISSIAS - 885437909-30 -** 13543173-7 - IPVA - RENAVAM / EXERC 00761673245/2021 - 326,28 - **JULIANO SILVA DOS SANTOS - 007076249-08 -** 13560552-2 - IPVA - RENAVAM / EXERC 00750647434/2021 - 380,19 - **JULIANO SOARES DE OLIVEIRA - 047216049-47 -** 13553492-7 - IPVA - RENAVAM / EXERC 00770189091/2021 - 270,51 - **JULIANO SOARES DOS SANTOS - 075999489-70 -** 13540908-1 - IPVA - RENAVAM / EXERC 00169979504/2022 - 1.347,52 - 13541213-9 - IPVA - RENAVAM / EXERC 00877089612/2022 - 682,73 - **JULIANO VAGNER PEREIRA DE ARAUJO MACHADO - 032316819-10 -** 13570144-0 - IPVA - RENAVAM / EXERC 00337337659/2022 - 3.654,69 - **JULIANO VITKOSKI - 059958079-86 -** 13556581-4 - IPVA - RENAVAM / EXERC 00751657875/2021 - 399,20 - **JULIANO VOTECOSKI - 064510309-88 -** 13543721-2 - IPVA - RENAVAM / EXERC 00855958855/2021 - 377,64 - **JULIAO MONTEIRO CEREJO - 031464209-96 -** 13542199-5 - IPVA - RENAVAM / EXERC 00760675805/2021 - 423,48 - **JULICE ANDREIA LUNARDI - 041173189-00 -** 13552474-3 - IPVA - RENAVAM / EXERC 00765297540/2021 - 364,03 - **JULIE ANE CAMPANER LEMES - 068210109-51 -** 13538931-5 - IPVA - RENAVAM / EXERC 01117446392/2021 - 226,83 - **JULIE RAIANE LOURENCO - 095930029-52 -** 13549517-4 - IPVA - RENAVAM / EXERC 01162912925/2021 - 470,09 - **JULIENE DE OLIVEIRA - 517834449-91 -** 13553981-3 - IPVA - RENAVAM / EXERC 00766612198/2021 - 399,15 - **JULIENE MONALISSE MACHADO - 053056539-08 -** 13566521-5 - IPVA - RENAVAM / EXERC 00779787323/2021 - 424,21 - **JULIETA SANTOS COELHO DE OLIVEIRA - 050404439-78 -** 13564951-1 - IPVA - RENAVAM / EXERC 00981478735/2021 - 166,42 - **JULIETE PATRICIA SOUZA VILELA - 080288149-13 -** 13550388-6 - IPVA - RENAVAM / EXERC 01303309367/2022 - 3.467,24 - **JULIO CRISTO SAVA - 412433418-40 -** 13570133-5 - IPVA - RENAVAM / EXERC 01296074045/2022 - 6.632,79 - **JULIO ALEXANDRE PEREIRA - 029661639-76 -** 13554714-0 - IPVA - RENAVAM / EXERC 00762874635/2021 - 424,48 - **JULIO APARECIDO BARROS - 320271578-08 -** 13558328-6 - IPVA - RENAVAM / EXERC 00766799921/2021 - 214,24 - **JULIO APARECIDO FERREIRA DA SILVA - 045234959-12 -** 13539737-7 - IPVA - RENAVAM / EXERC 00754230210/2021 - 448,76 - **JULIO APARECIDO ROBLES - 797032248-49 -** 13569609-9 - IPVA - RENAVAM / EXERC 00294548742/2021 - 194,56 - **JULIO AUGUSTO JUSTINIANO DE OLIVEIRA - 775149801-30 -** 13571547-6 - IPVA - RENAVAM / EXERC 00831671262/2021 - 154,41 - **JULIO BARBALHO RAVAZIO - 075901879-09 -** 13566293-3 - IPVA - RENAVAM / EXERC 00377091626/2021 - 196,60 - **JULIO CAMBU FERNANDES - 801433189-34 -** 13546017-6 - IPVA - RENAVAM / EXERC 00763987832/2021 - 459,59 - **JULIO CARDOSO NETO - 022863729-50 -** 13539218-9 - IPVA - RENAVAM / EXERC 00460005812/2021 - 212,15 - **JULIO CARLOS DA CONCEICAO - 011446359-00 -** 13555149-0 - IPVA - RENAVAM / EXERC 00198540582/2021 - 239,86 - **JULIO CESAR AFONSO PORTES - 024472359-17 -** 13539875-6 - IPVA - RENAVAM / EXERC 00765962721/2021 - 591,27 - **JULIO CESAR ALICIEWICA - 031614869-51 -** 13551838-7 - IPVA - RENAVAM / EXERC 00909397848/2022 - 2.166,41 - **JULIO CESAR ALVES BATISTA - 077288049-28 -** 13549965-0 - IPVA - RENAVAM / EXERC 00316811530/2021 - 194,56 - **JULIO CESAR ALVES MINUEZA BEZERRA - 094320479-89 -** 13570721-0 - IPVA - RENAVAM / EXERC 00429354380/2021 - 194,56 - **JULIO CESAR ANTUNES - 078869249-67 -** 13569985-3 - IPVA - RENAVAM / EXERC 00953043797/2022 - 240,96 - **JULIO CESAR ANTUNES DA SILVA - 060526329-92 -** 13545700-0 - IPVA - RENAVAM / EXERC 00753448025/2021 - 456,69 - **JULIO CESAR BASILIO - 921911859-91 -** 13544578-9 - IPVA - RENAVAM / EXERC 00784997608/2021 - 224,74 - **JULIO CESAR BOMFIM PIRES - 289792138-24 -** 13545453-2 - IPVA - RENAVAM / EXERC 00878770895/2021 - 159,29 - **JULIO CESAR BORGES - 344567160-53 -** 13548362-1 - IPVA - RENAVAM / EXERC 00771390033/2021 - 474,55 - **JULIO CESAR BORGES - 074368609-84 -** 13539208-1 - IPVA - RENAVAM / EXERC 00284845353/2021 - 236,39 - **JULIO CESAR BRANDINI - 571331901-68 -** 13568388-4 - IPVA - RENAVAM / EXERC 00480330751/2022 - 2.704,60 - **JULIO CESAR CAETANO DOS SANTOS - 068269349-90 -** 13561553-6 - IPVA - RENAVAM / EXERC 00774412968/2021 - 531,53 - **JULIO CESAR CARDOSO SOBRINHO - 072083299-31 -** 13548748-1 - IPVA - RENAVAM / EXERC 00856984914/2022 - 548,31 - **JULIO CESAR CARNAVAL OLIVEIRA - 918099089-49 -** 13556824-4 - IPVA - RENAVAM / EXERC 00764396471/2021 - 200,43 - **JULIO CESAR CERQUEIRA - 058926248-38 -** 13556981-0 - IPVA - RENAVAM / EXERC 00771678576/2021 - 199,52 - **JULIO CESAR CHINASSO - 024847489-81 -** 13546248-9 - IPVA - RENAVAM / EXERC 00765716836/2021 - 492,07 - **JULIO CESAR DA SILVA - 009784659-70 -** 13563658-4 - IPVA - RENAVAM / EXERC 00907719856/2021 - 145,66 - **JULIO CESAR DA SILVA - 011197939-04 -** 13569275-1 - IPVA - RENAVAM / EXERC 00844637050/2021 - 154,41 - **JULIO CESAR DA SILVA - 025995679-12 -** 13559006-1 - IPVA - RENAVAM / EXERC 00869976478/2022 - 165,74 - **JULIO CESAR DA SILVA - 005868539-10 -** 13552891-9 - IPVA - RENAVAM / EXERC 00476044499/2022 - 3.702,01 - **JULIO CESAR DA SILVA BERNARDO - 017003951-06 -** 13559097-5 - IPVA - RENAVAM / EXERC 00344983803/2021 - 194,56 - **JULIO CESAR DA SILVA SOUSA - 062962679-08 -** 13560132-2 - IPVA - RENAVAM / EXERC 00390572454/2021 - 194,56 - **JULIO CESAR DE ALBUQUERQUE - 937927600-10 -** 13538161-6 - IPVA - RENAVAM / EXERC 00903267705/2021 - 145,66 - **JULIO CESAR DE ALMEIDA - 382685498-58 -** 13567717-5 - IPVA - RENAVAM / EXERC 00465803415/2021 - 194,49 - **JULIO CESAR DE ANDRADE INSAURRALDE - 025815281-84 -** 13549978-1 - IPVA - RENAVAM / EXERC 00527846880/2021 - 212,15 - **JULIO CESAR DE ARAUJO MARTINS - 393983589-72 -** 13543813-8 - IPVA - RENAVAM / EXERC 00893023027/2021 - 520,71 - **JULIO CESAR DE ASSIS - 082637499-99 -** 13566911-3 - IPVA - RENAVAM / EXERC 00511276630/2022 - 5.701,00 - **JULIO CESAR DE FREITAS - 003354119-16 -** 13546021-4 - IPVA - RENAVAM / EXERC 00790752263/2021 - 197,97 - **JULIO CESAR DE GODOIS - 032519999-07 -** 13547698-6 - IPVA - RENAVAM / EXERC 00754429768/2021 - 472,29 - **JULIO CESAR DE MATOS MOREIRA - 080109046-60 -** 13571901-3 - IPVA - RENAVAM / EXERC 00785890963/2022 - 733,07 - **JULIO CESAR DE MIRANDA - 040342029-63 -** 13564318-1 - IPVA - RENAVAM / EXERC 00148466907/2021 - 287,72 - **JULIO CESAR DE MIRANDA - 072824819-03 -** 13566553-3 - IPVA - RENAVAM / EXERC 00229714250/2022 - 2.571,49 - **JULIO CESAR DE OLIVEIRA - 067210729-55 -** 13540594-9 - IPVA - RENAVAM / EXERC 00757963781/2021 - 570,82 - **JULIO CESAR DE OLIVEIRA LOPES - 874215939-34 -** 13553370-0 - IPVA - RENAVAM / EXERC 00784588422/2021 - 445,52 - **JULIO CESAR DE OLIVEIRA SANTOS - 078550379-00 -** 13560054-7 - IPVA - RENAVAM / EXERC 00502738910/2021 - 212,15 - **JULIO CESAR DE PADUA - 528561439-20 -** 13563135-3 - IPVA - RENAVAM / EXERC 01100411850/2022 - 1.963,11 - **JULIO CESAR DESSBESSEL - 059438599-77 -** 13544114-7 - IPVA - RENAVAM / EXERC 00768332710/2021 - 408,95 - **JULIO CESAR DOS REIS - 958537669-53 -** 13559029-0 - IPVA - RENAVAM / EXERC 00346299586/2021 - 194,56 - **JULIO CESAR DOS SANTOS - 087828769-83 -** 13549098-9 - IPVA - RENAVAM / EXERC 00758846789/2021 - 396,52 - **JULIO CESAR DOS SANTOS - 667339879-53 -** 13547529-7 - IPVA - RENAVAM / EXERC 00763867411/2021 - 459,59 - **JULIO CESAR DOS SANTOS - 035317219-76 -** 13557359-0 - IPVA - RENAVAM / EXERC 00812684532/2022 - 945,00 - **JULIO CESAR FAGUNDES - 440296588-81 -** 13543268-7 - IPVA - RENAVAM / EXERC 00797887156/2021 - 937,02 - **JULIO CESAR FERREIRA SALDANHA - 090840544-82 -** 13559582-9 - IPVA - RENAVAM / EXERC 00889825157/2022 - 177,08 - **JULIO CESAR FORTE FIGUEIRO - 077830269-58 -** 13556788-4 - IPVA - RENAVAM / EXERC 00455041334/2021 - 194,56 - **JULIO CESAR GOMES - 048638569-89 -** 13558404-5 - IPVA - RENAVAM / EXERC 00766351327/2021 - 399,15 - **JULIO CESAR GOMES DAMACENO - 076041469-61 -** 03653291-2 - IAP - AUTO INFRACAO 00145236 - 1.944,98 - **JULIO CESAR GOMES SANTOS JUNIOR - 041266983-88 -** 13540930-8 - IPVA - RENAVAM / EXERC 00756687322/2021 - 459,59 - **JULIO CESAR KOGA - 736908059-53 -** 13558595-5 - IPVA - RENAVAM / EXERC 00595820450/2022 - 3.933,28 - 13558667-6 - IPVA - RENAVAM / EXERC 01287448655/2022 - 3.655,77 - **JULIO CESAR LISBOA MALDONADO - 775367979-15 -** 13571820-3 - IPVA - RENAVAM / EXERC 00796848050/2022 - 647,40 - **JULIO CESAR LOPES DOS SANTOS - 042448889-26 -** 13540841-7 - IPVA - RENAVAM / EXERC 00765160358/2021 - 565,33 - **JULIO CESAR MALAQUIAS MESQUITA - 030768426-17 -** 13554425-6 - IPVA - RENAVAM / EXERC 00985831405/2021 - 196,50 - **JULIO CESAR MANOSSO ALMEIDA - 046975819-89 -** 13544506-1 - IPVA - RENAVAM / EXERC 00761157930/2021 - 456,69 - **JULIO CESAR MARCULINO DA SILVA - 073684219-50 -** 13545043-0 - IPVA - RENAVAM / EXERC 00765965011/2021 - 459,59 - **JULIO CESAR MORENO ALVES - 040352979-41 -** 13556573-3 - IPVA - RENAVAM / EXERC 00406563802/2021 - 194,56 - **JULIO CESAR OLEGARIO - 091837749-80 -** 13550170-0 - IPVA - RENAVAM / EXERC 00755100069/2021 - 396,52 - **JULIO CESAR PACHECO - 937363559-04 -** 13570296-0 - IPVA - RENAVAM / EXERC 00184083222/2022 - 1.760,20 - **JULIO CESAR PACHECO DOS SANTOS - 016930439-63 -** 13565701-8 - IPVA - RENAVAM / EXERC 00882324209/2022 - 842,50 - **JULIO CESAR PEREIRA - 567503829-91 -** 13562529-9 - IPVA - RENAVAM / EXERC 00797611754/2021 - 173,47 - **JULIO CESAR PIEGAT - 030038069-04 -** 13569169-0 - IPVA - RENAVAM / EXERC 01041470107/2022 - 1.663,59 - 13569255-7 - IPVA - RENAVAM / EXERC 00865531765/2022 - 1.091,05 - **JULIO CESAR PIMENTEL SANTOS - 860962925-26 -** 13541113-2 - IPVA - RENAVAM / EXERC 00973698748/2021 - 201,92 - **JULIO CESAR PORTILLO - 067513829-95 -** 13549605-7 - IPVA - RENAVAM / EXERC 00770769616/2021 - 359,91 - **JULIO CESAR RAMOS - 070227259-00 -** 13561924-8 - IPVA - RENAVAM / EXERC 00772759405/2021 - 167,87 - **JULIO CESAR RAVAZZI SANTOS - 240151489-91 -** 13548307-9 - IPVA - RENAVAM / EXERC 00565541439/2022 - 2.563,60 - 13548392-3 - IPVA - RENAVAM / EXERC 00989324940/2022 - 2.002,28 - **JULIO CESAR REBOUCAS - 007849309-96 -** 13561681-8 - IPVA - RENAVAM / EXERC 00455198810/2021 - 194,56 - **JULIO CESAR RIBEIRO - 409961239-20 -** 13564608-3 - IPVA - RENAVAM / EXERC 00778859177/2021 - 152,39 - **JULIO CESAR RIBEIRO DE FREITAS JUNIOR - 059524569-28 -** 13538216-7 - IPVA - RENAVAM / EXERC 00764513400/2021 - 638,23 - **JULIO CESAR RODRIGUES - 030698309-51 -** 13543661-5 - IPVA - RENAVAM / EXERC 00459832352/2021 - 212,15 - **JULIO CESAR RODRIGUES - 103907289-50 -** 13543248-2 - IPVA - RENAVAM / EXERC 00780188381/2021 - 396,52 - **JULIO CESAR RODRIGUES DA SILVA - 078569679-27 -** 13552085-3 - IPVA - RENAVAM / EXERC 00785136185/2021 - 197,97 - **JULIO CESAR RODRIGUES DE MORAES - 00957128/0001-48 -** 13566025-6 - IPVA - RENAVAM / EXERC 00775836460/2021 - 283,33 - **JULIO CESAR ROLIM DE MOURA - 715413819-04 -** 13541926-5 - IPVA - RENAVAM / EXERC 00759232288/2021 - 545,59 - **JULIO CESAR SANTIAGO - 052905239-36 -** 13564986-4 - IPVA - RENAVAM / EXERC 00767546768/2021 - 441,30 - **JULIO CESAR SAROTTO - 050269889-62 -**

Diário Oficial Certificado Digitalmente
O Departamento de Imprensa Oficial do Estado do Paraná, da garantia de autenticidade deste documento, desde que visualizado através do site http://www.imprensaoficial.pr.gov.br

13550611-7 - IPVA - RENAVAM / EXERC 00757757855/2021 - 380,19 - **JULIO CESAR SOARES DE OLIVEIRA - 672967000-25 -** 13564966-0 - IPVA - RENAVAM / EXERC 00476000998/2022 - 1.073,30 - 13565032-3 - IPVA - RENAVAM / EXERC 00809076063/2022 - 205,58 - **JULIO CESAR TAVARES - 028447469-00 -** 13538039-3 - IPVA - RENAVAM / EXERC 00970381492/2021 - 166,42 - **JULIO CESAR VANDOSKI GOMES - 024137039-69 -** 13565992-4 - IPVA - RENAVAM / EXERC 00492056730/2021 - 287,59 - **JULIO CESAR VENTURA QUEIROZ - 482052078-44 -** 13542427-7 - IPVA - RENAVAM / EXERC 00852981368/2021 - 594,99 - **JULIO CESAR WOINAROVICZ - 354117409-91 -** 13557226-8 - IPVA - RENAVAM / EXERC 00755541405/2021 - 405,53 - **JULIO CEZAR BERTULA - 064412379-62 -** 13560706-1 - IPVA - RENAVAM / EXERC 00768156092/2021 - 377,94 - **JULIO CEZAR BOSSAN CZEREPUSZKO - 255339329-68 -** 13542120-0 - IPVA - RENAVAM / EXERC 00758683669/2021 - 544,89 - **JULIO CEZAR BRUGNEROTTO - 796019529-34 -** 13570577-2 - IPVA - RENAVAM / EXERC 01060296788/2022 - 1.550,18 - **JULIO CEZAR DAHLKE LULA - 070151099-48 -** 13564384-0 - IPVA - RENAVAM / EXERC 00474465004/2021 - 282,77 - **JULIO CEZAR DO NASCIMENTO TAVARES - 486244348-66 -** 13539740-7 - IPVA - RENAVAM / EXERC 00313121826/2021 - 194,56 - **JULIO CEZAR DORINI MORAES - 990337399-68 -** 13556715-9 - IPVA - RENAVAM / EXERC 01149704389/2022 - 3.030,40 - **JULIO CEZAR LAZARO - 090392659-84 -** 13542727-6 - IPVA - RENAVAM / EXERC 00759002274/2021 - 503,23 - **JULIO CEZAR PEREIRA - 293335518-32 -** 13546221-7 - IPVA - RENAVAM / EXERC 00753378990/2021 - 459,59 - **JULIO CEZAR RIBEIRO - 034924739-03 -** 13543715-8 - IPVA - RENAVAM / EXERC 00232126178/2022 - 849,53 - 13544232-1 - IPVA - RENAVAM / EXERC 00921754787/2022 - 656,20 - 13544743-9 - IPVA - RENAVAM / EXERC 00826853129/2022 - 624,07 - 13545269-6 - IPVA - RENAVAM / EXERC 00862028809/2022 - 548,31 - **JULIO CEZAR SOUZA FILHO - 083408029-09 -** 13562920-0 - IPVA - RENAVAM / EXERC 00759227055/2021 - 337,10 - **JULIO DE OLIVEIRA DIAS - 402314109-72 -** 13569332-4 - IPVA - RENAVAM / EXERC 00990865185/2022 - 2.032,75 - 13569413-4 - IPVA - RENAVAM / EXERC 00961660929/2022 - 1.119,54 - **JULIO ESTEVAM DE OLIVEIRA CERCAL - 007638789-52 -** 13550397-5 - IPVA - RENAVAM / EXERC 00774765984/2021 - 462,46 - **JULIO FERMIANO MACHADO - 030853989-37 -** 13541868-4 - IPVA - RENAVAM / EXERC 00758490771/2021 - 531,53 - **JULIO GENESIO DOS SANTOS LIMA - 712866919-15 -** 13547399-5 - IPVA - RENAVAM / EXERC 00819361917/2021 - 581,70 - **JULIO HENRIQUE BUZZETI - 063602639-63 -** 13559668-0 - IPVA - RENAVAM / EXERC 01030105771/2022 - 3.304,90 - **JULIO LOURIVAL PEREIRA - 470643749-00 -** 13564910-4 - IPVA - RENAVAM / EXERC 00772321965/2021 - 488,32 - **JULIO LUIZ DE MATTOS - 106997948-11 -** 13555899-0 - IPVA - RENAVAM / EXERC 01130357349/2022 - 3.246,92 - **JULIO MAISTROVICZ - 207099609-30 -** 13565588-0 - IPVA - RENAVAM / EXERC 00453741266/2022 - 935,95 - **JULIO MAMPIAN MACEDO - 405373581-53 -** 13548947-6 - IPVA - RENAVAM / EXERC 00760972338/2021 - 460,42 - **JULIO MARTINS DE SOUZA - 065226009-86 -** 13541840-4 - IPVA - RENAVAM / EXERC 00756131898/2021 - 546,15 - **JULIO MILCZUK NETO - 031784859-37 -** 13559058-4 - IPVA - RENAVAM / EXERC 00757389031/2021 - 462,89 - **JULIO PONTES - 056768509-81 -** 13548120-3 - IPVA - RENAVAM / EXERC 00779011198/2021 - 153,97 - **JULIO RAMO DUARTE - 597590209-63 -** 13548284-6 - IPVA - RENAVAM / EXERC 00949173622/2021 - 153,89 - **JULIO RIBEIRO CUSTODIO - 883122329-15 -** 13550908-6 - IPVA - RENAVAM / EXERC 00769124305/2021 - 460,48 - **JULIO SADAO SEKI - 576067309-20 -** 13554785-9 - IPVA - RENAVAM / EXERC 00989818608/2022 - 984,08 - **JULIO SCOTT DE SOUZA - 921796819-68 -** 13539323-1 - IPVA - RENAVAM / EXERC 00762547847/2021 - 599,94 - **JULIO TOSCHIAKI OTA DE OLIVEIRA - 017574279-02 -** 13553811-6 - IPVA - RENAVAM / EXERC 00967876001/2021 - 157,70 - **JULIO VINICIOS BUENO DE SOUZA - 006285649-96 -** 13546494-5 - IPVA - RENAVAM / EXERC 00767109970/2021 - 478,78 - **JULIVAN MIGUEL FARLANDES MIKUS - 038927069-56 -** 13546950-5 - IPVA - RENAVAM / EXERC 01078555262/2021 - 164,73 - **JULLY ANNE DOS SANTOS - 065955649-98 -** 13538915-3 - IPVA - RENAVAM / EXERC 00773838430/2021 - 570,82 - **JULLYAN ANTUNES DE SAIBRO - 010251269-80 -** 13548882-8 - IPVA - RENAVAM / EXERC 00769788017/2021 - 377,40 - **JULYANE MASSI DE LIMA - 064960589-62 -** 13567066-9 - IPVA - RENAVAM / EXERC 01128021282/2022 - 2.202,39 - **JUNIEL DE QUEIROS JUREMEIRA - 053293899-25 -** 13565091-9 - IPVA - RENAVAM / EXERC 00842268138/2022 - 961,63 - **JUNINHO REKAG CURIMBA - 105979499-30 -** 13547859-8 - IPVA - RENAVAM / EXERC 00450887448/2021 - 194,56 - **JUNIO ANTONIO CORDEIRO DOS SANTOS - 047831809-03 -** 13549216-7 - IPVA - RENAVAM / EXERC 00919636381/2021 - 153,89 - **JUNIO BARBOSA DOS SANTOS - 120747779-65 -** 13541248-1 - IPVA - RENAVAM / EXERC 00758208855/2021 - 448,76 - **JUNIO CESAR APARECIDO SANTOS - 078592999-17 -** 13563289-9 - IPVA - RENAVAM / EXERC 00871878151/2021 - 148,90 - **JUNIO CESAR DE OLIVEIRA - 058043289-05 -** 13556142-8 - IPVA - RENAVAM / EXERC 00866421912/2022 - 165,74 - **JUNIO CESAR GRONDZIAK - 090749769-13 -** 13559238-2 - IPVA - RENAVAM / EXERC 00754862690/2021 - 180,38 - **JUNIO DA SILVA MEDEIROS - 082467099-09 -** 13538025-3 - IPVA - RENAVAM / EXERC 00883096510/2021 - 174,73 - **JUNIO DE ALMEIDA - 049682959-95 -** 13563978-8 - IPVA - RENAVAM / EXERC 00865257493/2021 - 173,45 - **JUNIO SEZAR PADILHA - 039989289-36 -** 13543723-9 - IPVA - RENAVAM / EXERC 00476160634/2021 - 273,76 - **JUNIOR ADRIEL STREDA - 009993899-55 -** 13556561-0 - IPVA - RENAVAM / EXERC 00129948365/2022 - 876,44 - **JUNIOR ALVES DE JESUS - 006771305-03 -** 13538021-0 - IPVA - RENAVAM / EXERC 00227008200/2021 - 224,79 - **JUNIOR ANDRADE LOPES - 041222419-44 -** 13571316-3 - IPVA - RENAVAM / EXERC 00843321660/2021 - 154,41 - **JUNIOR BARBOSA - 057050979-30 -** 13563369-0 - IPVA - RENAVAM / EXERC 00767100506/2021 - 182,43 - **JUNIOR CESAR ASSOLARI - 069366519-09 -** 13540934-0 - IPVA - RENAVAM / EXERC 01163944278/2022 - 995,73 - 13541154-0 - IPVA - RENAVAM / EXERC 01144013418/2022 - 579,80 - **JUNIOR CESAR BERTUCCY - 043457749-93 -** 13567005-7 - IPVA - RENAVAM / EXERC 00258244186/2022 - 2.464,94 - **JUNIOR CESAR DE LIMA - 063513199-43 -** 13563102-7 - IPVA - RENAVAM / EXERC 01228191015/2022 - 2.279,48 - 13563159-0 - IPVA - RENAVAM / EXERC 00888960794/2022 - 1.382,50 - **JUNIOR CESAR DOS SANTOS - 032110039-59 -** 13565325-0 - IPVA - RENAVAM / EXERC 00282149481/2021 - 194,56 - **JUNIOR CESAR KEIKE - 045433959-30 -** 13553751-9 - IPVA - RENAVAM / EXERC 00198027559/2021 - 158,70 - **JUNIOR CESAR LOUREANO - 031962219-38 -** 13567214-9 - IPVA - RENAVAM / EXERC 00116451211/2022 - 1.001,64 - **JUNIOR CESAR RODRIGUES DOS SANTOS - 043471409-75 -** 13550040-2 - IPVA - RENAVAM / EXERC 00768541700/2021 - 462,23 - **JUNIOR CESAR ROQUE LEITE - 069617269-09 -** 13550894-2 - IPVA - RENAVAM / EXERC 00760790671/2021 - 367,26 - **JUNIOR CEZAR BARBOSA - 831846359-53 -** 13569759-1 - IPVA - RENAVAM / EXERC 00527710180/2022 - 3.703,76 - **JUNIOR CEZAR DOS SANTOS - 044910071-52 -** 13565469-8 - IPVA - RENAVAM / EXERC 00908638280/2021 - 165,77 - **JUNIOR DE ARRUDA BETIM - 067404829-69 -** 13546180-6 - IPVA - RENAVAM / EXERC 00769565921/2021 - 399,20 - **JUNIOR DE FREITAS GONCALVES - 050389769-80 -** 13566555-0 - IPVA - RENAVAM / EXERC 00480753075/2021 - 181,22 - **JUNIOR DE FREITAS QUARESMA - 058273499-17 -** 13552941-9 - IPVA - RENAVAM / EXERC 00869874691/2021 - 174,68 - **JUNIOR DE GANZER - 008220129-36 -** 13563638-0 - IPVA - RENAVAM / EXERC 00961035013/2021 - 180,23 - **JUNIOR DE OLIVEIRA TASSI - 050313479-10 -** 13568869-0 - IPVA - RENAVAM / EXERC 00782690882/2022 - 624,59 - **JUNIOR EDUARDO DA SILVA - 008932209-65 -** 13567429-0 - IPVA - RENAVAM / EXERC 00989055574/2022 - 248,10 - **JUNIOR FERRAZ CORREA - 084181679-47 -** 13546452-0 - IPVA - RENAVAM / EXERC 00284145270/2021 - 253,09 - **JUNIOR FERREIRA DE ALBUQUERQUE - 038757979-65 -** 13569467-3 - IPVA - RENAVAM / EXERC 00968397859/2022 - 306,59 - **JUNIOR FERREIRA DE JESUS - 059303989-09 -** 13567995-0 - IPVA - RENAVAM / EXERC 00868457221/2022 - 165,74 - **JUNIOR FERREIRA DE MORAIS - 132198599-17 -** 13540638-4 - IPVA - RENAVAM / EXERC 00907034462/2021 - 274,86 - **JUNIOR FERREIRA DOS SANTOS - 098363159-00 -** 13558355-3 - IPVA - RENAVAM / EXERC 00343408732/2021 - 194,56 - **JUNIOR GIOVANI MUNCHEN - 114057659-33 -** 13546148-2 - IPVA - RENAVAM / EXERC 01234416309/2022 - 4.546,70 - **JUNIOR JOSE PEREIRA DA SILVA - 012440929-67 -** 13557174-1 - IPVA - RENAVAM / EXERC 00758571690/2021 - 480,48 - **JUNIOR MARTINS ANDRADE DE JESUS - 090943089-67 -** 13551308-3 - IPVA - RENAVAM / EXERC 00281707820/2021 - 194,56 - **JUNIOR MENDES CASTRO - 053328879-73 -** 13556305-6 - IPVA - RENAVAM / EXERC 00764249959/2021 - 364,03 - **JUNIOR NASARIO TUPA MBARAKA MARTINES - 089262959-23 -** 13562334-2 - IPVA - RENAVAM / EXERC 00347819605/2021 - 194,56 - **JUNIOR QUELVERES ALVES - 073039229-54 -** 13567502-4 - IPVA - RENAVAM / EXERC 00429590245/2022 - 329,12 - **JUNIOR RAFAEL SOARES - 090090569-70 -** 13571338-4 - IPVA - RENAVAM / EXERC 00342430289/2021 - 194,56 - **JUNIOR RODRIGUES DOS SANTOS - 049575599-02 -** 13539307-0 - IPVA - RENAVAM / EXERC 00761698515/2021 - 480,48 - **JUNIOR SANTOS DE ARAUJO - 044813589-20 -** 13542702-0 - IPVA - RENAVAM / EXERC 00452258359/2021 - 212,15 - **JUNIOR SANTOS DE FRANCA - 095197929-96 -** 13558998-5 - IPVA - RENAVAM / EXERC 00766081052/2021 - 396,52 - **JUNIOR SHIGUENORI MIYAKI - 726084719-00 -** 13551796-8 - IPVA - RENAVAM / EXERC 00272545520/2021 - 333,11 - **JUNIVAN MARCIO DOS SANTOS - 053132519-96 -** 13549756-8 - IPVA - RENAVAM / EXERC 00360835945/2022 - 2.324,76 - 13549832-7 - IPVA - RENAVAM / EXERC 01098700764/2022 - 1.782,41 - **JURACI ANTUNES DA SILVA - 825849909-20 -** 13551805-0 - IPVA - RENAVAM / EXERC 00774505915/2021 - 433,49 - **JURACI BERNARDES SIQUEIRA - 076495909-33 -** 13569398-7 - IPVA - RENAVAM / EXERC 00910617643/2021 - 153,89 - **JURACI CORREIA DE LIMA - 244458609-30 -** 13543068-4 - IPVA - RENAVAM / EXERC 00755122968/2021 - 359,91 - **JURACI DA CONCEICAO SANTOS - 006373245-95 -** 13571609-0 - IPVA - RENAVAM / EXERC 00852974868/2022 - 866,90 - **JURACI DE JESUS MOREIRA - 071443599-67 -** 13565154-0 - IPVA - RENAVAM / EXERC 00343423685/2021 - 169,57 - **JURACI DE PONTES - 05439362/0001-05 -** 13559963-8 - IPVA - RENAVAM / EXERC 00767306040/2021 - 384,31 - **JURACI FRANCISCO DA SILVA - 094497529-15 -** 13539168-9 - IPVA - RENAVAM / EXERC 00809759047/2021 - 179,90 - **JURACI MARQUES DA SILVA - 603500933-69 -** 13548266-8 - IPVA - RENAVAM / EXERC 00379238667/2021 - 196,60 - **JURACI MARTINS DE ALMEIDA - 029620739-05 -** 13570342-7 - IPVA - RENAVAM / EXERC 00193600471/2022 - 3.072,85 - **JURACI MESSIAS DA ROCHA - 351644332-49 -** 13541507-3 - IPVA - RENAVAM / EXERC 00970667515/2021 - 199,12 - **JURACI PEREIRA STELF - 578318409-82 -** 13539874-8 - IPVA - RENAVAM / EXERC 00946347581/2021 - 252,03 - **JURACI XAVIER DA ROSA - 946278949-53 -** 13551596-5 - IPVA - RENAVAM / EXERC 00782251129/2021 - 181,69 - **JURACI ZABLONSKI - 617856289-68 -** 13570573-0 - IPVA - RENAVAM / EXERC 00201553481/2022 - 290,93 - **JURANDI FERNANDES & CIA LTDA - 04690169/0001-71 -** 13560842-4 - IPVA - RENAVAM / EXERC 01148889350/2022 - 6.791,31 - **JURANDINA FRANCISCA XAVIER - 649302389-00 -** 13559980-8 - IPVA - RENAVAM / EXERC 00758384475/2021 - 388,27 - **JURANDIR ALIEVI - 259269009-30 -** 13553862-0 - IPVA - RENAVAM / EXERC 00788894331/2021 - 198,39 - **JURANDIR ALVES DE FRANCA - 029073679-00 -** 13538707-0 - IPVA - RENAVAM / EXERC 00486806561/2021 - 212,15 - **JURANDIR ALVES DE LIMA - 744866839-00 -** 13558716-8 - IPVA - RENAVAM / EXERC 00801523168/2022 - 1.834,04 - 13559004-5 - IPVA - RENAVAM / EXERC 00271794020/2022 - 1.151,51 - 13559284-6 - IPVA - RENAVAM / EXERC 00174326246/2022 - 282,99 - 13559559-4 - IPVA - RENAVAM / EXERC 00825540364/2022 - 157,15 - **JURANDIR ALVES DE SOUZA - 020725549-00 -** 13556684-5 - IPVA - RENAVAM / EXERC 00759315574/2021 - 413,05 - **JURANDIR AMERICANO - 029620759-40 -** 13552108-6 - IPVA - RENAVAM / EXERC 01149942638/2021 - 226,27 - **JURANDIR BEVILAQUA - 016930549-06 -** 13566287-9 - IPVA - RENAVAM / EXERC 00375132902/2021 - 196,60 - **JURANDIR DE OLIVEIRA FRAGA - 440304799-87 -** 13571279-5 - IPVA - RENAVAM / EXERC 01234965981/2022 - 537,93 - **JURANDIR DINAO - 663945899-34 -** 13554413-2 - IPVA - RENAVAM / EXERC 00925554790/2021 - 286,55 - **JURANDIR DOS SANTOS TADIM - 026804909-24 -** 13552674-6 - IPVA - RENAVAM / EXERC 00755450116/2021 - 456,69 - **JURANDIR FELICIANO DA SILVA - 855650409-49 -** 13546844-4 - IPVA - RENAVAM / EXERC 00974871419/2021 - 166,42 - **JURANDIR LIMA DE OLIVEIRA - 042981039-35 -** 13559808-9 - IPVA - RENAVAM / EXERC 01261689523/2022 - 2.760,19 - **JURANDIR LUCAS DA SILVA - 737502049-34 -** 13539087-9 - IPVA -

RENAVAM / EXERC 00333108906/2021 - 225,40 - **JURANDIR MACHADO - 733069329-49 -** 13565034-0 - IPVA - RENAVAM / EXERC 00533562201/2022 - 1.309,80 - **JURANDIR MATIAS DE ARAUJO - 467052791-68 -** 13548781-3 - IPVA - RENAVAM / EXERC 01242866415/2021 - 395,28 - **JURANDIR NUNES CORDEIRO JUNIOR - 827433399-34 -** 13552869-2 - IPVA - RENAVAM / EXERC 00770336710/2021 - 456,69 - **JURANDIR PEREIRA DA SILVA - 190602209-78 -** 13551169-2 - IPVA - RENAVAM / EXERC 00752482297/2021 - 459,59 - **JURANDIR SILVA - 928401919-20 -** 13538274-4 - IPVA - RENAVAM / EXERC 00825924804/2021 - 245,40 - **JURANDYR AIRES DE PROENCA - 796102779-34 -** 13545004-9 - IPVA - RENAVAM / EXERC 00850572860/2022 - 548,31 - **JUREMA ALVES - 112217978-24 -** 13542288-6 - IPVA - RENAVAM / EXERC 00852030134/2021 - 176,39 - **JUREMA APARECIDA MALUCELLI PELANDA - 977638619-91 -** 13563702-5 - IPVA - RENAVAM / EXERC 00767296133/2021 - 318,95 - **JUSAEL FERREIRA GERONYMO - 783747589-53 -** 13544877-0 - IPVA - RENAVAM / EXERC 00799577715/2021 - 224,74 - **JUSCELINA MARIA MONICA DOMPSIN - 499055629-15 -** 13544420-0 - IPVA - RENAVAM / EXERC 00219779287/2022 - 1.920,45 - 13544562-2 - IPVA - RENAVAM / EXERC 00531708926/2022 - 480,28 - **JUSCELINO DE ABREU - 476425059-49 -** 13554673-9 - IPVA - RENAVAM / EXERC 00123387418/2022 - 2.988,68 - **JUSCELINO MEDEIROS DA ROSA - 494585669-91 -** 13550589-7 - IPVA - RENAVAM / EXERC 00772502781/2021 - 182,43 - **JUSCELINO RIBEIRO CANDIDO - 905769779-34 -** 13555760-9 - IPVA - RENAVAM / EXERC 00978083229/2021 - 166,42 - **JUSCILENE DA SILVA SOUSA RIBEIRO - 098587189-00 -** 13558432-0 - IPVA - RENAVAM / EXERC 00332980022/2021 - 194,56 - **JUSE MARY DE PAULA - 639910989-20 -** 13540359-8 - IPVA - RENAVAM / EXERC 00770322590/2021 - 480,48 - **JUSELINA APARECIDA SCAION - 067416809-77 -** 13561837-3 - IPVA - RENAVAM / EXERC 01075577613/2022 - 4.293,16 - **JUSELITO LIRIO CATANI - 707062129-91 -** 13567862-7 - IPVA - RENAVAM / EXERC 00832991384/2022 - 630,24 - **JUSEMAR ALVES ROSA - 030991229-63 -** 13551975-8 - IPVA - RENAVAM / EXERC 00600027732/2022 - 3.516,73 - **JUSENILDO DE SOUZA SILVA - 035180591-57 -** 13560998-6 - IPVA - RENAVAM / EXERC 00991137590/2021 - 192,86 - **JUSINEIA NASCIMENTO VEIGA - 031464879-85 -** 13548371-0 - IPVA - RENAVAM / EXERC 00759478864/2021 - 478,78 - **JUSSARA ALMEIDA GOMES - 054566469-19 -** 13541049-7 - IPVA - RENAVAM / EXERC 00759103437/2021 - 478,78 - **JUSSARA ALVES FELIPE - 049255673-30 -** 13544293-3 - IPVA - RENAVAM / EXERC 00756630746/2021 - 459,59 - **JUSSARA ALVES RODRIGUES BUENO BASILIO - 012445488-71 -** 13543095-1 - IPVA - RENAVAM / EXERC 00256403589/2022 - 1.044,64 - **JUSSARA ANADIR BUHER - 070261169-75 -** 13549985-4 - IPVA - RENAVAM / EXERC 00768844673/2021 - 377,94 - **JUSSARA APARECIDA DE MIRANDA - 056389959-00 -** 13541087-0 - IPVA - RENAVAM / EXERC 00820675423/2022 - 963,40 - **JUSSARA APARECIDA FAGUNDES - 017491239-08 -** 13562137-4 - IPVA - RENAVAM / EXERC 00761570136/2021 - 543,39 - **JUSSARA BARBOSA - 042325089-29 -** 13555104-0 - IPVA - RENAVAM / EXERC 00754998274/2021 - 345,42 - **JUSSARA CARDOSO DE SOUZA MELO - 062571289-78 -** 13566169-4 - IPVA - RENAVAM / EXERC 00327428481/2021 - 197,81 - **JUSSARA CARLIM DO PRADO - 056743659-46 -** 13551486-1 - IPVA - RENAVAM / EXERC 00769509673/2021 - 364,03 - **JUSSARA DA SILVA - 046111099-76 -** 13550349-5 - IPVA - RENAVAM / EXERC 00765452804/2021 - 459,59 - **JUSSARA DE FATIMA DE OLIVEIRA - 752464579-15 -** 13561636-2 - IPVA - RENAVAM / EXERC 00774208422/2021 - 364,03 - **JUSSARA DE OLIVEIRA FERNANDES - 721104909-00 -** 13566636-0 - IPVA - RENAVAM / EXERC 00147792150/2021 - 450,33 - **JUSSARA DO ROCIO RODRIGUES - 393507209-06 -** 13545718-3 - IPVA - RENAVAM / EXERC 00776808605/2021 - 499,10 - **JUSSARA MATESEN - 836708079-34 -** 13556538-5 - IPVA - RENAVAM / EXERC 00765845105/2021 - 364,03 - **JUSSARA NAUMANN PAZINATO - 495259999-04 -** 13546175-0 - IPVA - RENAVAM / EXERC 00759768927/2021 - 459,59 - **JUSSARA PEREIRA DO ESPIRITO SANTO - 048889039-05 -** 13559779-1 - IPVA - RENAVAM / EXERC 00840763000/2021 - 192,49 - **JUSSARA PEREIRA LEAL - 942732009-53 -** 13546105-9 - IPVA - RENAVAM / EXERC 00760264864/2021 - 494,17 - **JUSSARA PORTES PINA - 032272709-00 -** 13543245-8 - IPVA - RENAVAM / EXERC 00781816920/2021 - 181,15 - **JUSSARA RICARDO - 056634619-22 -** 13551129-3 - IPVA - RENAVAM / EXERC 00752831488/2021 - 459,59 - **JUSSARA SAMPAIO - 078362769-61 -** 13546786-3 - IPVA - RENAVAM / EXERC 00769476104/2021 - 303,36 - **JUSSIMARA DE DEUS RAZZOTTO - 055128499-48 -** 13556427-3 - IPVA - RENAVAM / EXERC 00920183140/2021 - 573,47 - **JUSSIMARA RODRIGUES - 752262359-68 -** 13549320-1 - IPVA - RENAVAM / EXERC 00770273262/2021 - 399,20 - **JUSSUELEM GOMES FERREIRA - 088850519-10 -** 13567907-0 - IPVA - RENAVAM / EXERC 00923340700/2022 - 974,42 - **JUSTILIANO TIAGO MARTINS - 091765619-92 -** 13557785-5 - IPVA - RENAVAM / EXERC 00331699133/2021 - 194,56 - **JUSTINO DE SOUZA LOPES FILHO - 033646659-58 -** 13562094-7 - IPVA - RENAVAM / EXERC 00349161704/2022 - 798,66 - **JUSTINO FILHOS & CIA LTDA - 78700952/0001-05 -** 13545801-5 - IPVA - RENAVAM / EXERC 00760400989/2021 - 423,48 - **JUSTINO NARCISO MORANDIN - 632593030-49 -** 13554846-4 - IPVA - RENAVAM / EXERC 00794140505/2021 - 155,73 - **JUSTINO WALTER MIKOSZ - 147122299-34 -** 13559593-4 - IPVA - RENAVAM / EXERC 00795076410/2021 - 178,46 - **JUVANETE APARECIDA MARCILIO GERBAS - 842191579-72 -** 13556847-3 - IPVA - RENAVAM / EXERC 00339611405/2021 - 225,40 - **JUVELINO DOS SANTOS - 804393499-15 -** 13539053-4 - IPVA - RENAVAM / EXERC 00457470747/2021 - 158,62 - **JUVENAL ANDRES ROZAS COPAIBA - 012690196-19 -** 13543239-3 - IPVA - RENAVAM / EXERC 00756149002/2021 - 459,67 - **JUVENAL DE JESUS PINHEIRO SANTOS - 582969999-00 -** 13545493-1 - IPVA - RENAVAM / EXERC 00162813040/2021 - 413,05 - **JUVENAL DIAS DE CARVALHO - 843947739-20 -** 13568277-2 - IPVA - RENAVAM / EXERC 00960100105/2022 - 875,31 - 13568636-0 - IPVA - RENAVAM / EXERC 00804678634/2022 - 586,14 - **JUVENAL DIOGO DE OLIVEIRA - 178230698-65 -** 13557251-9 - IPVA - RENAVAM / EXERC 00794550223/2021 - 181,41 - **JUVENCIO DA CUNHA SILVEIRA NETO - 202066409-78 -** 13545303-0 - IPVA - RENAVAM / EXERC 00781295572/2021 - 489,10 - **JUVENIL SOUZA DE FREITAS - 758008611-53 -** 13539404-1 - IPVA - RENAVAM / EXERC 00781851467/2021 - 224,74 - **JUVENTINA NUNES RIBEIRO - 749339069-04 -** 13552571-5 - IPVA - RENAVAM / EXERC 00756199743/2021 - 456,69 - **JUVERSINO PEREIRA DA SILVA - 695226779-49 -** 13552281-3 - IPVA - RENAVAM / EXERC 00762121777/2021 - 419,43 - **JVC - MONTAGEM DE SILOS LTDA - 07800269/0001-00 -** 13553027-1 - IPVA - RENAVAM / EXERC 00757386270/2021 - 283,33 - **K & B - COMERCIO DE LUBRIFICANTES LTDA - 05518716/0001-07 -** 13541028-4 - IPVA - RENAVAM / EXERC 00757757707/2021 - 182,30 - **K B RECICLADOS LTDA - 03918966/0001-09 -** 13563248-1 - IPVA - RENAVAM / EXERC 00218419627/2022 - 1.325,32 - **K M MAQUINAS AGRICOLAS - EIRELI - 22656874/0001-34 -** 13549607-3 - IPVA - RENAVAM / EXERC 00881389110/2022 - 2.537,12 - 13549676-6 - IPVA - RENAVAM / EXERC 01155690602/2022 - 728,84 - **K V TRANSPORTES RODOVIARIOS - LTDA - 41601762/0001-20 -** 13571444-5 - IPVA - RENAVAM / EXERC 00836757637/2022 - 634,62 - **K. R. - COMUNICOES, PROMOCOES E EVENTOS LTDA - 05777264/0001-70 -** 13561534-0 - IPVA - RENAVAM / EXERC 00768443288/2021 - 364,03 - **KACIANA MARQUES CORREA RODRIGUES - 044810969-77 -** 13564162-6 - IPVA - RENAVAM / EXERC 00178648914/2022 - 1.012,35 - **KACISCLEIA MATHIAS - 077164509-05 -** 13549459-3 - IPVA - RENAVAM / EXERC 00754734412/2021 - 380,19 - **KAIAN TEIXEIRA EVANGELISTA - 071528549-12 -** 13553859-0 - IPVA - RENAVAM / EXERC 00494972580/2022 - 3.476,80 - 13553953-8 - IPVA - RENAVAM / EXERC 00790628392/2022 - 676,71 - **KAICO DE OLIVEIRA JUREKE - 073507179-97 -** 13558560-2 - IPVA - RENAVAM / EXERC 01292777181/2022 - 2.995,27 - **KAIO BERNARDO PEREIRA GONCALVES - 066719259-09 -** 13564369-6 - IPVA - RENAVAM / EXERC 00591621320/2021 - 283,49 - **KAIO MARIANO TIZOCO - 081653269-96 -** 13558936-5 - IPVA - RENAVAM / EXERC 00759520011/2021 - 396,52 - **KAIO VINICIUS HARA PEREIRA - 068587119-37 -** 13548859-3 - IPVA - RENAVAM / EXERC 00762771445/2021 - 459,59 - **KAIQUE FERNANDO ALVES FERREIRA - 090855529-66 -** 13561469-6 - IPVA - RENAVAM / EXERC 00335292585/2021 - 194,56 - **KAIQUE PEREIRA DE AZEVEDO - 073294009-55 -** 13545878-3 - IPVA - RENAVAM / EXERC 00362472521/2021 - 236,39 - **KAIZER SERVICOS E LOCACOES LTDA - 17614335/0001-00 -** 13550560-9 - IPVA - RENAVAM / EXERC 01284865905/2022 - 1.892,35 - **KALINA MANSANO PEDRAO - 087428929-70 -** 13563269-4 - IPVA - RENAVAM / EXERC 01096116712/2022 - 2.810,91 - **KALLYNE RODRIGUES RIBEIRO GALHARDO - 023579622-08 -** 13554399-3 - IPVA - RENAVAM / EXERC 00753352656/2021 - 144,73 - **KAMILA ALVES - 083195799-96 -** 13571927-7 - IPVA - RENAVAM / EXERC 00255363621/2022 - 1.126,57 - **KAMILA CHUPEL RIBAS - 057159849-80 -** 13562469-1 - IPVA - RENAVAM / EXERC 00814605036/2022 - 616,35 - **KAMILA JESSIANE DA SILVA - 074700499-40 -** 13556356-0 - IPVA - RENAVAM / EXERC 00763869520/2021 - 399,20 - **KAMILA MAYARA DA SILVA - 077667709-89 -** 13557180-6 - IPVA - RENAVAM / EXERC 00340227346/2021 - 194,56 - **KAMILA OLIVEIRA PARENTE - 055309309-64 -** 13564719-5 - IPVA - RENAVAM / EXERC 01015750785/2022 - 1.977,25 - **KAMILE FRIZON LOURENCO - 086928479-76 -** 13556894-5 - IPVA - RENAVAM / EXERC 00774202297/2021 - 408,05 - **KAMILLA LINK - 107857669-60 -** 13538055-5 - IPVA - RENAVAM / EXERC 00478134495/2022 - 261,90 - **KAMYLLA RONCHOLETA PEREIRA - 081214539-92 -** 13569903-9 - IPVA - RENAVAM / EXERC 00875961770/2022 - 2.925,14 - **KANCLETUCON LTDA - 09140247/0001-88 -** 13564049-2 - IPVA - RENAVAM / EXERC 01006814075/2022 - 3.463,58 - **KAOANA AKAYA STOFELA BARBOSA - 118347209-90 -** 13538115-2 - IPVA - RENAVAM / EXERC 01137995456/2021 - 400,80 - **KAOANE GOMES DE SA - 098418889-47 -** 13550984-1 - IPVA - RENAVAM / EXERC 00773393960/2021 - 399,20 - **KAREN AMANDA SATIM MATEUS - 108797139-09 -** 13538309-0 - IPVA - RENAVAM / EXERC 00143970623/2021 - 241,22 - **KAREN BARANKIEVICZ PADILHA - 045628629-20 -** 13570752-0 - IPVA - RENAVAM / EXERC 00997113782/2022 - 1.977,25 - **KAREN BIANCA DA SILVA PRESTES - 096960339-82 -** 13553833-7 - IPVA - RENAVAM / EXERC 00888859643/2022 - 1.524,96 - 13554153-2 - IPVA - RENAVAM / EXERC 00132806444/2022 - 397,70 - **KAREN GEISEBEL ESTAIANOV ALMEIDA - 079514969-79 -** 13569601-3 - IPVA - RENAVAM / EXERC 00526258993/2022 - 361,20 - **KAREN JAQUELINE DA SILVA - 081780239-89 -** 13557553-4 - IPVA - RENAVAM / EXERC 00159996805/2022 - 245,38 - **KAREN LARYSSA PEREIRA DO NASCIMENTO - 124818649-48 -** 13558414-2 - IPVA - RENAVAM / EXERC 00119037190/2022 - 2.251,02 - **KAREN PATRICIA CESAR NOVAES SOLEO - 993780949-53 -** 13542439-0 - IPVA - RENAVAM / EXERC 00759787913/2021 - 459,59 - **KAREN PATRICIA ONORATO SANTOS - 024166371-77 -** 13560571-9 - IPVA - RENAVAM / EXERC 00768270456/2021 - 377,94 - **KARIN ADLUNGUES DA CRUZ - 028770619-22 -** 13553648-2 - IPVA - RENAVAM / EXERC 00755165233/2021 - 441,30 - **KARIN NAIARA TEIXEIRA DA SILVA - 053136509-39 -** 13556656-0 - IPVA - RENAVAM / EXERC 00135573645/2022 - 1.936,76 - **KARINA ALENCAR DOS SANTOS CAMILO - 068193649-54 -** 13541866-8 - IPVA - RENAVAM / EXERC 00772958157/2021 - 472,29 - **KARINA APARECIDA NUNES DIAS RODRIGUES - 068889619-74 -** 13538545-0 - IPVA - RENAVAM / EXERC 00758645880/2021 - 423,48 - **KARINA APARECIDA VIEIRA ALBUQUERQUE - 053797229-38 -** 13542345-9 - IPVA - RENAVAM / EXERC 00451771869/2021 - 160,56 - **KARINA BILCHES DE LIMA - 082584479-71 -** 13553310-6 - IPVA - RENAVAM / EXERC 00757050689/2021 - 399,20 - **KARINA CRISTINA GONCALVES - 012716329-85 -** 13547903-9 - IPVA - RENAVAM / EXERC 00846862220/2021 - 474,02 - **KARINA CRISTINA TELLES FERNANDES - 088800819-85 -** 13540643-0 - IPVA - RENAVAM / EXERC 00486073416/2021 - 188,51 - **KARINA CRISTINE DE LIMA SOARES - 057098809-81 -** 13562005-0 - IPVA - RENAVAM / EXERC 00348558384/2022 - 1.442,99 - **KARINA DA SILVA RIQUE - 091082409-65 -** 13542141-3 - IPVA - RENAVAM / EXERC 00917111826/2022 - 1.874,85 - **KARINA DOS SANTOS - 040758499-45 -** 13567856-2 - IPVA - RENAVAM / EXERC 00857406680/2022 - 221,79 - **KARINA DOS SANTOS PALMIRO FARIA - 092053619-09 -** 13562007-6 - IPVA - RENAVAM / EXERC 00751055018/2021 - 359,91 - **KARINA FERNANDA DA SILVA - 064428729-20 -** 13562589-2 - IPVA - RENAVAM / EXERC 00468895230/2022 - 3.518,99 - **KARINA FRANCIELLE PINTO - 058169869-02 -** 13571182-9 - IPVA - RENAVAM / EXERC 00493591478/2022 - 2.569,46 - **KARINA INDUSTRIA DE ALIMENTOS LTDA - 09182938/0001-44 -** 13565347-0 - IPVA - RENAVAM / EXERC 00177620102/2022 - 2.445,05 - **KARINA ISMAIL DE CARVALHO ORNAGHI - 050616009-24 -** 13544830-3 - IPVA - RENAVAM / EXERC 00770483070/2021 - 459,59 - **KARINA**

Diário Oficial Certificado Digitalmente
O Departamento de Imprensa Oficial do Estado do Paraná, da garantia de autenticidade deste documento, desde que visualizado através do site http://www.imprensaoficial.pr.gov.br

NEVES - 060880719-23 - 13561617-6 - IPVA - RENAVAM / EXERC 00972731784/2021 - 176,49 - **KARINA PEREIRA DA SILVA - 062592489-46 -** 13545840-6 - IPVA - RENAVAM / EXERC 00781332028/2021 - 197,97 - **KARINA PEREIRA OLIVEIRA DE SOUZA - 058449859-40 -** 13559540-3 - IPVA - RENAVAM / EXERC 00456881522/2021 - 194,56 - **KARINA PINHEIRO DA SILVA - 058464339-01 -** 13560441-0 - IPVA - RENAVAM / EXERC 00341061654/2021 - 194,56 - **KARINA SILVA DE ALMEIDA - 066483969-03 -** 13563823-4 - IPVA - RENAVAM / EXERC 00328741620/2021 - 194,56 - **KARINE CARISSIMI - 070404899-02 -** 13566540-1 - IPVA - RENAVAM / EXERC 00371231000/2021 - 236,39 - **KARINE CARLA DE FREITAS - 053528759-38 -** 13566853-2 - IPVA - RENAVAM / EXERC 01142135052/2022 - 434,51 - **KARINE CRISTIANE DE LIMA - 061030679-01 -** 13556812-0 - IPVA - RENAVAM / EXERC 00503051730/2021 - 225,40 - **KARINE DE FATIMA GONCALVES CORDEIRO - 056842849-81 -** 13562353-9 - IPVA - RENAVAM / EXERC 00765914360/2021 - 364,03 - **KARINE DUMSCH CORDEIRO DA SILVA - 035317399-13 -** 13541719-0 - IPVA - RENAVAM / EXERC 00765584280/2021 - 459,59 - **KARINE PAULA SCARIOT - 070672669-39 -** 13561305-3 - IPVA - RENAVAM / EXERC 01211640318/2022 - 3.014,95 - **KARINE ROCHEMBACH DE SOUZA RIBEIRO - 062216389-25 -** 13564239-8 - IPVA - RENAVAM / EXERC 00878325778/2021 - 145,66 - **KARINN MILENE MARIA DE ALMEIDA - 058528179-37 -** 13551115-3 - IPVA - RENAVAM / EXERC 00755465873/2021 - 380,19 - **KARINNE PEREIRA DE OLIVEIRA DA SILVA - 051987499-40 -** 13556208-4 - IPVA - RENAVAM / EXERC 00395759935/2021 - 194,56 - **KARINY MARS LEONIDAS TEIXEIRA WIERZBICKI - 046307539-07 -** 13558808-3 - IPVA - RENAVAM / EXERC 00770167756/2021 - 396,52 - **KARLA CAMARGO DE MORAES - 060148999-36 -** 13552711-4 - IPVA - RENAVAM / EXERC 00758872658/2021 - 456,69 - **KARLA CHOINSKI - 055816089-11 -** 13556038-3 - IPVA - RENAVAM / EXERC 00767678273/2021 - 478,78 - **KARLA CRISTINA RIBEIRO - 054344569-04 -** 13547770-2 - IPVA - RENAVAM / EXERC 00893572268/2021 - 154,00 - **KARLA LEITE DA SILVA - 041174329-58 -** 13557479-1 - IPVA - RENAVAM / EXERC 00761536833/2021 - 419,43 - **KARLA MANZONI - 093909209-30 -** 13546774-0 - IPVA - RENAVAM / EXERC 00485292777/2021 - 223,82 - **KARLA TEREZINHA RODRIGUES BUENO CARVALHO - 008830649-60 -** 13558273-5 - IPVA - RENAVAM / EXERC 01135302690/2022 - 2.454,70 - **KARLA WOLLINGER DOS SANTOS - 070467619-22 -** 13559152-1 - IPVA - RENAVAM / EXERC 00466070764/2021 - 194,56 - **KAROLINA GONCALVES BRITO - 108143609-39 -** 13550714-8 - IPVA - RENAVAM / EXERC 00757104096/2021 - 462,23 - **KAROLINE DE SOUZA CARDOSO - 049462459-01 -** 13561456-4 - IPVA - RENAVAM / EXERC 00347987990/2021 - 169,57 - **KAROLINE FUGENCIO WANDERLEY - 019902101-55 -** 13561024-0 - IPVA - RENAVAM / EXERC 00284708623/2021 - 224,79 - **KAROLINE GRAEFF MELLO - 097361219-33 -** 13553916-3 - IPVA - RENAVAM / EXERC 00452019214/2021 - 258,75 - **KAROLINE PEREIRA DO AMARAL - 089173819-36 -** 13557675-1 - IPVA - RENAVAM / EXERC 00510671284/2022 - 426,37 - **KAROLINE SONDA FERNANDES - 046119979-36 -** 13561295-2 - IPVA - RENAVAM / EXERC 00535194854/2022 - 1.968,54 - 13561393-2 - IPVA - RENAVAM / EXERC 00939221772/2022 - 941,80 - **KARYN REJANE SALLES - 040383389-24 -** 13548821-6 - IPVA - RENAVAM / EXERC 00754919811/2021 - 396,52 - **KASSIANE APARECIDA CORTES CAMARGO - 074812779-82 -** 13548429-6 - IPVA - RENAVAM / EXERC 00800852761/2021 - 473,88 - **KASSIANO RAMOS JOAQUIM - 076067839-18 -** 13568430-9 - IPVA - RENAVAM / EXERC 00897090950/2021 - 171,56 - **KASSIO FRANCO DA TRINDADE - 072356769-73 -** 13544032-9 - IPVA - RENAVAM / EXERC 00958010587/2022 - 817,53 - **KASSY JHONES CARVALHO - 080621349-38 -** 13554649-6 - IPVA - RENAVAM / EXERC 00393274195/2021 - 218,91 - **KATE DIANE BARBOSA - 042510509-16 -** 13562228-1 - IPVA - RENAVAM / EXERC 00755882695/2021 - 359,91 - **KATHIA VALERIA DANGELO GIRO - 774486779-34 -** 13560702-9 - IPVA - RENAVAM / EXERC 00498329844/2022 - 1.817,68 - **KATHREEN DE OLIVEIRA ROSA ROSSETIM - 090717079-03 -** 13554073-0 - IPVA - RENAVAM / EXERC 01043943304/2022 - 3.569,87 - **KATHYA PEREIRA DA SILVA - 002731921-08 -** 13570019-3 - IPVA - RENAVAM / EXERC 00927865084/2022 - 239,59 - **KATIA ANDREA ROSA DELAVI - 006002579-40 -** 13556724-8 - IPVA - RENAVAM / EXERC 00773088377/2021 - 211,64 - **KATIA CILENE ZENTIL GONSALES DA CRUZ - 786519729-20 -** 13544320-4 - IPVA - RENAVAM / EXERC 00774245310/2021 - 456,69 - **KATIA CRISTIANE KOBUS NOVAES - 026754379-48 -** 13547391-0 - IPVA - RENAVAM / EXERC 00528250477/2022 - 1.755,29 - **KATIA CRISTINA GUIMARAES CORTATI DA SILVA - 004487179-13 -** 13565836-7 - IPVA - RENAVAM / EXERC 00802564445/2022 - 569,83 - **KATIA CRISTINA MONTEIRO ESPOSTO - 309567808-81 -** 13544307-7 - IPVA - RENAVAM / EXERC 00764388304/2021 - 456,69 - **KATIA GOMES RIBEIRO - 937003851-53 -** 13542222-3 - IPVA - RENAVAM / EXERC 00771527144/2021 - 423,48 - **KATIA HAMMES PUHL - 073618269-11 -** 13545602-0 - IPVA - RENAVAM / EXERC 00768211964/2021 - 399,15 - **KATIA LINDAMIR CESAR SILVA - 994078339-68 -** 13543189-3 - IPVA - RENAVAM / EXERC 00758802668/2021 - 459,59 - **KATIA LUANA DE FREITAS - 067075819-10 -** 13558488-6 - IPVA - RENAVAM / EXERC 00271499184/2022 - 2.917,14 - **KATIA MARINA MOURA - 978185779-04 -** 13558507-6 - IPVA - RENAVAM / EXERC 00773682449/2021 - 399,15 - **KATIA PATRICIA CAMARGO BRASIL - 079514569-18 -** 13548978-6 - IPVA - RENAVAM / EXERC 00767035038/2021 - 377,07 - **KATIA REGINA ALVES - 661432419-53 -** 13546233-0 - IPVA - RENAVAM / EXERC 00758534442/2021 - 481,68 - **KATIA REGINA MULLER - 911051299-34 -** 13539486-6 - IPVA - RENAVAM / EXERC 00804578125/2021 - 463,05 - **KATIA TATIANE TEODORO - 054488009-98 -** 13540227-3 - IPVA - RENAVAM / EXERC 00766139530/2021 - 456,69 - **KATIANA GONCALVES DA SILVA - 046174639-50 -** 13545724-8 - IPVA - RENAVAM / EXERC 00880502312/2021 - 145,66 - **KATIANE CAMARGO DO NASCIMENTO - 089250739-00 -** 13550114-0 - IPVA - RENAVAM / EXERC 01038814542/2021 - 172,04 - **KATIANE DE OLIVEIRA COUTO - 089919059-60 -** 13562442-0 - IPVA - RENAVAM / EXERC 00329726153/2021 - 194,56 - **KATIAU COMERCIO DE VEICULOS LTDA - 35540515/0001-69 -** 13571698-7 - IPVA - RENAVAM / EXERC 01130292557/2022 - 2.222,09 - 13571720-7 - IPVA - RENAVAM / EXERC 00230408117/2022 - 921,05 - **KATIEL DOS SANTOS DUTRA - 019234242-89 -** 13550739-3 - IPVA - RENAVAM / EXERC 00334144299/2021 - 194,56 - **KATIELEM DEPIZOL DA SILVA - 004209379-19 -** 13550438-6 - IPVA - RENAVAM / EXERC 00757726070/2021 - 462,46 - **KATLYN ALCARA DE LIMA - 062673169-04 -** 13549479-8 - IPVA - RENAVAM / EXERC 00752042149/2021 - 359,91 - **KATLYN FERNANDES PIOLA - 057663029-24 -** 13550092-5 - IPVA - RENAVAM / EXERC 00759513775/2021 - 396,52 - **KATSUJI KANESHIRO - 108995459-04 -** 13539000-3 - IPVA - RENAVAM / EXERC 00768051240/2021 - 180,38 - **KATYA ELIZABETH ESPINOZA MARTINS SOUZA - 043410199-02 -** 13554699-2 - IPVA - RENAVAM / EXERC 00460484656/2021 - 212,15 - **KATYELY DE ALMEIDA - 080034399-90 -** 13560296-5 - IPVA - RENAVAM / EXERC 00325240949/2021 - 194,56 - **KAUA GABRIEL HUASKA LOYOLA - 040251889-61 -** 13563449-2 - IPVA - RENAVAM / EXERC 00787465348/2021 - 148,15 - **KAUAN PINHEIRO GOMES - 101356099-09 -** 13545744-2 - IPVA - RENAVAM / EXERC 00776061488/2021 - 489,10 - **KAUAN SIDNEY ALVES PEREIRA - 097024809-14 -** 13541205-8 - IPVA - RENAVAM / EXERC 00780739027/2021 - 550,16 - **KAUANA DO NASCIMENTO ELEUTERIO - 114249269-98 -** 13568060-5 - IPVA - RENAVAM / EXERC 00886311454/2022 - 2.037,76 - **KAUANA KELI ANTUNES - 012260059-26 -** 13554432-9 - IPVA - RENAVAM / EXERC 00815412118/2022 - 628,96 - 13554635-6 - IPVA - RENAVAM / EXERC 00327370017/2022 - 341,76 - **KAUE ENDERSON GABRIEL DA SILVA - 081605179-80 -** 13553954-6 - IPVA - RENAVAM / EXERC 00770069312/2021 - 382,57 - **KAUE KLETTKE - 043890949-63 -** 13553997-0 - IPVA - RENAVAM / EXERC 00535264488/2021 - 306,22 - **KAUE KRAMBECK - 073656739-90 -** 13552960-5 - IPVA - RENAVAM / EXERC 00777731649/2021 - 373,10 - **KAWE NORATO - 109873099-27 -** 13559970-0 - IPVA - RENAVAM / EXERC 00457588250/2021 - 185,61 - **KAYO FABIO SILVEIRA DE CARVALHO - 380617538-12 -** 13547476-2 - IPVA - RENAVAM / EXERC 00784419299/2021 - 479,32 - **KAYO REGINALDO MARIANO - 072687199-06 -** 13567087-1 - IPVA - RENAVAM / EXERC 00407903860/2021 - 194,56 - **KECCIELLY FERNANDA IMANISHI MOREIRA - 059403599-65 -** 13562062-9 - IPVA - RENAVAM / EXERC 00497316641/2022 - 1.648,42 - **KEILA BARBOSA DE OLIVEIRA - 102903049-97 -** 13571972-2 - IPVA - RENAVAM / EXERC 00809596695/2021 - 147,53 - **KEILA LUANA BITENCOURT DA SILVA - 077853439-18 -** 13553612-1 - IPVA - RENAVAM / EXERC 00452546753/2022 - 1.853,33 - **KEILA REGINA TARIFA FRANCO - 516931279-20 -** 13564172-3 - IPVA - RENAVAM / EXERC 00489538304/2022 - 4.385,49 - **KEILY APARECIDA MARTINS - 069751469-26 -** 13558835-0 - IPVA - RENAVAM / EXERC 00505295490/2022 - 1.632,27 - 13558906-3 - IPVA - RENAVAM / EXERC 00543584321/2022 - 646,00 - **KEINTZLEY PEGUY PIERRE CHARLES - 700017612-18 -** 13560520-4 - IPVA - RENAVAM / EXERC 00765863391/2021 - 377,94 - **KEIS POLLYANA SOUZA TEIXEIRA - 033413121-96 -** 13546429-5 - IPVA - RENAVAM / EXERC 00329366734/2021 - 236,39 - **KEIZE CHAIANE ESPAKE TEIXEIRA - 098735699-28 -** 13548996-4 - IPVA - RENAVAM / EXERC 00787715492/2021 - 471,30 - **KELEN FERNANDA MARTINS FIEKER - 089770809-16 -** 13548698-1 - IPVA - RENAVAM / EXERC 00760962804/2021 - 549,39 - **KELEN ROSANA GARBOSSI - 032401399-01 -** 13559016-9 - IPVA - RENAVAM / EXERC 00329242245/2021 - 194,56 - **KELI CRISTINA DE MELLAS FONTES - 006895299-61 -** 13539979-5 - IPVA - RENAVAM / EXERC 00876186266/2021 - 174,73 - **KELI CRISTINA DOS SANTOS BORUCH - 050034839-10 -** 13555596-7 - IPVA - RENAVAM / EXERC 00758277407/2021 - 423,48 - **KELIANE RODRIGUES MONTEIRO - 010437259-11 -** 13548555-1 - IPVA - RENAVAM / EXERC 00751877131/2021 - 472,29 - **KELIANNE DA SILVA TEOTONIO - 080998374-52 -** 13557146-6 - IPVA - RENAVAM / EXERC 00760992525/2021 - 408,05 - **KELIO SALDANHA FEITOSA - 043948243-70 -** 13555454-5 - IPVA - RENAVAM / EXERC 00547388209/2022 - 1.494,18 - **KELLE LEANDRA PINHEIRO - 004856931-35 -** 13562765-8 - IPVA - RENAVAM / EXERC 00769439977/2021 - 359,91 - **KELLEN AMANDA DOS SANTOS GONCALVES MACEDO - 046346649-76 -** 13571177-2 - IPVA - RENAVAM / EXERC 01003920915/2022 - 1.977,25 - **KELLEN CRISTINA DE FREITAS - 067601579-40 -** 13542155-3 - IPVA - RENAVAM / EXERC 01086247920/2021 - 340,90 - **KELLEN CRISTINA ROCHA DE CARVALHO - 081052259-48 -** 13559076-2 - IPVA - RENAVAM / EXERC 00752048902/2021 - 396,52 - **KELLEN CRYSTINA DE JESUS NOGUEIRA - 027229829-86 -** 13549520-4 - IPVA - RENAVAM / EXERC 00766585042/2021 - 456,69 - **KELLI CRISTINA GILIOLI SEBOLD - 066568539-43 -** 13553359-9 - IPVA - RENAVAM / EXERC 00858667177/2022 - 151,94 - **KELLI CRISTINA GLUSCOSKI - 008736929-00 -** 13541701-7 - IPVA - RENAVAM / EXERC 00829909303/2021 - 167,70 - **KELLI CRISTINA MACHADO - 060559099-01 -** 13563863-3 - IPVA - RENAVAM / EXERC 00969100779/2021 - 154,12 - **KELLI FERNANDA MALTA PRUSSAK - 054232589-60 -** 13556214-9 - IPVA - RENAVAM / EXERC 00895427036/2021 - 227,07 - **KELLY ANDRESSA NASCIMENTO - 115815749-59 -** 13560560-3 - IPVA - RENAVAM / EXERC 00772534675/2021 - 182,95 - **KELLY APARECIDA MACHADO MORAES - 052377049-99 -** 13568799-5 - IPVA - RENAVAM / EXERC 00769637507/2021 - 474,55 - **KELLY CAMPOS DE LIMA - 073188059-59 -** 13562098-0 - IPVA - RENAVAM / EXERC 00757916015/2021 - 359,91 - **KELLY CRISTHINA SANTOS DA SILVA - 047841589-36 -** 13543841-3 - IPVA - RENAVAM / EXERC 00194793290/2021 - 228,14 - **KELLY CRISTINA ABIBE VOLPE - 036737179-01 -** 13542218-5 - IPVA - RENAVAM / EXERC 00873024907/2021 - 148,90 - **KELLY CRISTINA BEDETTI - 040233969-07 -** 13544658-0 - IPVA - RENAVAM / EXERC 00759986177/2021 - 396,52 - **KELLY CRISTINA ROCHA BARBOSA - 790347649-15 -** 13540819-0 - IPVA - RENAVAM / EXERC 00753822520/2021 - 545,59 - **KELLY CRISTINA RODRIGUES - 082894489-02 -** 13541899-4 - IPVA - RENAVAM / EXERC 00766242099/2021 - 427,11 - **KELLY CRISTINA SILVA - 058154659-84 -** 13544902-4 - IPVA - RENAVAM / EXERC 00965269035/2021 - 199,12 - **KELLY CRISTINE SEREJO DO CARMO - 669917303-00 -** 13554116-8 - IPVA - RENAVAM / EXERC 00355655489/2021 - 236,39 - **KELLY FERNANDA DA SILVA - 062982629-38 -** 13545885-6 - IPVA - RENAVAM / EXERC 00794962564/2021 - 197,97 - **KELLY JUNKO KATAKURA - 052124699-70 -** 13568354-0 - IPVA - RENAVAM / EXERC 00923101888/2022 - 1.726,78 - 13568436-8 - IPVA - RENAVAM / EXERC 00604927045/2022 - 557,47 - **KELLY MIRIAN DE LIMA - 061098199-48 -** 13571837-8 - IPVA - RENAVAM / EXERC 00118679333/2022 - 1.992,84 - **KELLY MOREIRA - 069573539-07 -** 13560960-9 - IPVA - RENAVAM / EXERC 00879483768/2021 - 462,39 - **KELLY RAMOS MONTEIRO DA SILVA - 063925409-89 -**

13543604-6 - IPVA - RENAVAM / EXERC 00774455799/2021 - 441,30 - **KELLY REGINA ALBIN - 049722989-79 -** 13539074-7 - IPVA - RENAVAM / EXERC 00525339671/2021 - 223,81 - **KELLY SANTOS PARDINS - 053455199-86 -** 13558624-2 - IPVA - RENAVAM / EXERC 00773003134/2021 - 397,45 - **KELLY VIVIANE DE VASCONCELOS VIEIRA - 065657524-78 -** 13548290-0 - IPVA - RENAVAM / EXERC 00773768319/2021 - 377,07 - **KELLY YAEMI HONO RIBAS - 044630459-08 -** 13557628-0 - IPVA - RENAVAM / EXERC 01281495180/2022 - 5.926,01 - **KELLYSON KELSEN SHIMIZU TABORDA - 057022359-83 -** 13542214-2 - IPVA - RENAVAM / EXERC 00458869945/2021 - 169,57 - **KELSON DE CAMPOS - 020302489-32 -** 13545605-5 - IPVA - RENAVAM / EXERC 00173907059/2021 - 501,45 - **KELTTON JOSE RAMOS DA SILVA ROSA - 078326539-57 -** 13546730-8 - IPVA - RENAVAM / EXERC 00383585651/2021 - 194,35 - **KELVEN RAMON ALMEIDA LOPES - 077653319-30 -** 13565933-9 - IPVA - RENAVAM / EXERC 00960275673/2021 - 287,72 - **KELVER BASSANESE - 058397899-17 -** 13541711-4 - IPVA - RENAVAM / EXERC 00375045422/2021 - 194,56 - **KELVIN ANTONIO BURNIER - 083068949-44 -** 13554374-8 - IPVA - RENAVAM / EXERC 00322185874/2021 - 236,39 - **KELVIN DANIEL JABUR DIAS - 093558839-60 -** 13544548-7 - IPVA - RENAVAM / EXERC 00756851017/2021 - 399,20 - **KELVIN DE OLIVEIRA SOARES DE FARIAS - 083033579-05 -** 13565788-3 - IPVA - RENAVAM / EXERC 00838066739/2022 - 902,06 - **KELVIN DE SOUZA BRASIL - 080253789-85 -** 13563600-2 - IPVA - RENAVAM / EXERC 00767792050/2021 - 359,91 - **KELVIN DIEGO DA SILVA - 119113839-90 -** 13544449-9 - IPVA - RENAVAM / EXERC 00756841631/2021 - 459,59 - **KELVIN EDUARDO MARTINS MACHADO - 124995919-51 -** 13559463-6 - IPVA - RENAVAM / EXERC 00454944713/2021 - 194,56 - **KELVIN EMANUEL DA SILVA - 089774819-02 -** 13559971-9 - IPVA - RENAVAM / EXERC 00291249396/2021 - 194,56 - **KELVIN FELIPE PEREIRA - 096172329-79 -** 13547196-8 - IPVA - RENAVAM / EXERC 00498259056/2021 - 239,69 - **KELVIN GODOY PAES - 073964159-00 -** 13557646-8 - IPVA - RENAVAM / EXERC 00308653955/2021 - 196,60 - **KELVIN HENRIQUE PEREIRA LEMES - 085230829-99 -** 13543169-9 - IPVA - RENAVAM / EXERC 00762945184/2021 - 459,59 - **KELVIN HENRIQUE SOUZA COSTA - 094369269-52 -** 13568416-3 - IPVA - RENAVAM / EXERC 01074816894/2022 - 3.505,94 - **KELVIN OTTO - 096203299-96 -** 13558171-2 - IPVA - RENAVAM / EXERC 00763394513/2021 - 399,15 - **KELY FERNANDA CIPRIANO - 044696709-28 -** 13559636-1 - IPVA - RENAVAM / EXERC 00324098553/2022 - 3.885,43 - 13559863-1 - IPVA - RENAVAM / EXERC 00836231430/2022 - 1.050,45 - **KELY GOES DOS SANTOS - 085557149-74 -** 13553884-1 - IPVA - RENAVAM / EXERC 00348443609/2021 - 258,75 - **KELY VALLES DE PAULA SILVA - 067773959-11 -** 13552246-5 - IPVA - RENAVAM / EXERC 00770561217/2021 - 364,03 - **KELYN DA SILVA MALHEIROS - 101183879-60 -** 13552628-2 - IPVA - RENAVAM / EXERC 00835354245/2021 - 345,66 - **KEMPFERT TRANSPORTES RODOVIARIOS LTDA - ME - 18105484/0001-07 -** 13553603-2 - IPVA - RENAVAM / EXERC 00775116840/2021 - 364,03 - **KENDRA DOS SANTOS BATISTA - 049239949-24 -** 13569407-0 - IPVA - RENAVAM / EXERC 01196745240/2022 - 2.216,07 - **KENEDY VIANA SOARES - 006161229-42 -** 13569508-4 - IPVA - RENAVAM / EXERC 00478744951/2022 - 1.650,60 - 13569971-3 - IPVA - RENAVAM / EXERC 01110878114/2022 - 574,20 - 13570424-5 - IPVA - RENAVAM / EXERC 00232484074/2022 - 375,24 - **KENEDY WILLIAN GOMES - 114961759-48 -** 13542566-4 - IPVA - RENAVAM / EXERC 00983921857/2021 - 166,42 - **KENGO ALBERTO SUGIMURA - 007631319-03 -** 13552491-3 - IPVA - RENAVAM / EXERC 00181305283/2022 - 1.961,83 - 13553338-6 - IPVA - RENAVAM / EXERC 00855299207/2022 - 1.234,18 - **KENNEDY CANDIDO DA SERRA - 049978499-52 -** 13556891-0 - IPVA - RENAVAM / EXERC 00193191806/2021 - 201,22 - **KENNEDY HINDERSON DE LIMA RAMIN - 086115289-13 -** 13545323-4 - IPVA - RENAVAM / EXERC 00951796801/2021 - 263,97 - **KENNEDY MATHEUS SIQUEIRA ANTUNES - 107707059-44 -** 13563150-7 - IPVA - RENAVAM / EXERC 00917676904/2021 - 153,89 - **KENNEDY SKAWONSKI MAGALHAES - 065888289-93 -** 13571410-0 - IPVA - RENAVAM / EXERC 00149733755/2022 - 733,35 - **KENNETH GONCALVES PEREIRA DA SILVA - 012600991-05 -** 13549372-4 - IPVA - RENAVAM / EXERC 00487105583/2021 - 212,15 - **KENNETH RAPHAEL DA CUNHA - 083894829-40 -** 13565651-8 - IPVA - RENAVAM / EXERC 00337207585/2021 - 218,91 - **KENNY ROBERT CORADI OKAMOTO - 041934919-78 -** 13546079-6 - IPVA - RENAVAM / EXERC 00347597440/2021 - 260,24 - **KENNY ROGER FIORAVANTE PEREIRA - 072263089-16 -** 13558516-5 - IPVA - RENAVAM / EXERC 00452994829/2021 - 194,56 - **KENNY ROGERS GONCALVES ANACLETO - 067829799-18 -** 13561768-7 - IPVA - RENAVAM / EXERC 00353220221/2022 - 3.125,17 - 13561817-9 - IPVA - RENAVAM / EXERC 00251555054/2022 - 1.413,51 - **KENY BENETI BASSO DE ALMEIDA ROSA - 033423389-54 -** 13545479-6 - IPVA - RENAVAM / EXERC 00768027713/2021 - 501,70 - **KEREN DAVAELE DE PONTES DIAS - 107704919-60 -** 13552454-9 - IPVA - RENAVAM / EXERC 00755073681/2021 - 399,20 - **KEROLA MELISSA MENEGHELO CAMPOS - 040157609-48 -** 13564963-5 - IPVA - RENAVAM / EXERC 01011583949/2022 - 1.346,14 - **KESSI JONATHAN DA SILVA LEITE - 090397539-46 -** 13554142-7 - IPVA - RENAVAM / EXERC 00802687105/2022 - 808,19 - **KESSIA CEDRAN VITAL - 056779169-60 -** 13561929-9 - IPVA - RENAVAM / EXERC 00420254170/2022 - 2.634,92 - **KESSIA PATRICIA TEODORO VALENTE - 049139429-21 -** 13559406-7 - IPVA - RENAVAM / EXERC 00387556311/2022 - 2.833,70 - **KETELLYN CAROLINE DE OLIVEIRA ALVES - 067325179-96 -** 13555602-5 - IPVA - RENAVAM / EXERC 00773129316/2021 - 423,48 - **KETHELYN KEITY DOS SANTOS SALGADO - 071816189-03 -** 13564920-1 - IPVA - RENAVAM / EXERC 00933985274/2021 - 146,56 - **KETHLEEN SUELEN MACIEL ALVES - 102488169-50 -** 13545422-2 - IPVA - RENAVAM / EXERC 00753789825/2021 - 501,74 - **KETLYN PRISCILA APOLINARIO ANDRADE - 075582849-61 -** 13541323-2 - IPVA - RENAVAM / EXERC 00755203976/2021 - 459,59 - **KETLYN SAMANTHA PEREIRA DE OLIVEIRA DE MOURA - 077547709-54 -** 13552195-7 - IPVA - RENAVAM / EXERC 00965884538/2021 - 458,84 - **KETRYN GLORIA CANTELLI - 067659769-65 -** 13543533-3 - IPVA - RENAVAM / EXERC 00533178584/2022 - 2.431,51 - **KEVEN AUGUSTO ANTUNES DE SOUZA - 120743179-64 -** 13553659-8 - IPVA - RENAVAM / EXERC 00876103506/2021 - 335,44 - **KEVIN ANDRES OSORNO BEDOYA - 800567809-66 -** 13558668-4 - IPVA - RENAVAM / EXERC 01022756076/2022 - 387,84 - **KEVIN BUENO CAVALHEIRO - 110054949-83 -** 13570718-0 - IPVA - RENAVAM / EXERC 00495020940/2022 - 1.215,44 - **KEVIN HEY DOS SANTOS - 102791979-00 -** 13557075-3 - IPVA - RENAVAM / EXERC 00770724655/2021 - 474,55 - **KEVIN RAFAEL VON KRIGER - 074286479-08 -** 13541716-5 - IPVA - RENAVAM / EXERC 00981568297/2021 - 166,42 - **KEWVIN ANTONIO CANDIDO - 079226409-60 -** 13538183-7 - IPVA - RENAVAM / EXERC 00840677367/2022 - 1.044,20 - **KEYLA SUENNYA DOS SANTOS GOES - 062979379-40 -** 13570516-0 - IPVA - RENAVAM / EXERC 00121152146/2022 - 245,86 - **KEYTH FIGUEIREDO CUSTODIO DA SILVA - 082877899-07 -** 13539110-7 - IPVA - RENAVAM / EXERC 00760367566/2021 - 456,69 - **KEZIA CRISTINI GONCALVES - 087443449-10 -** 13538431-3 - IPVA - RENAVAM / EXERC 00762212853/2021 - 399,20 - **KHADER DE MICO HAJJAR - 079091639-83 -** 13540436-5 - IPVA - RENAVAM / EXERC 00957500440/2021 - 577,02 - **KHADIJA TAREK MANAH - 062495049-23 -** 13571855-6 - IPVA - RENAVAM / EXERC 01021154692/2022 - 5.822,19 - **KHALED HUSSAIN APLU - 703989451-36 -** 13555387-5 - IPVA - RENAVAM / EXERC 01243369989/2022 - 3.264,33 - **KIARA CRISTINA FAGUNDES DOS SANTOS FERREIRA - 079820409-50 -** 13539238-3 - IPVA - RENAVAM / EXERC 00759456461/2021 - 456,69 - **KIELSON NEVES TEIXEIRA - 086693749-86 -** 13565577-5 - IPVA - RENAVAM / EXERC 00324778392/2021 - 253,09 - **KIKOSTAR COMERCIO DE AUTOPECAS LTDA - ME - 79768818/0001-09 -** 13571786-0 - IPVA - RENAVAM / EXERC 00872874303/2022 - 927,32 - 13571790-8 - IPVA - RENAVAM / EXERC 00979193958/2022 - 880,17 - 13571794-0 - IPVA - RENAVAM / EXERC 00795944373/2022 - 482,88 - **KIM OLIVEIRA GOMES - 158137818-11 -** 13546942-4 - IPVA - RENAVAM / EXERC 00765818353/2021 - 466,35 - **KIMBERLY SANTOS CODOLO FRANCO - 115740319-02 -** 13552829-3 - IPVA - RENAVAM / EXERC 00757565859/2021 - 408,05 - **KIMONOS SHIROI LTDA - 80833346/0001-00 -** 13564250-9 - IPVA - RENAVAM / EXERC 00325491020/2022 - 1.436,75 - 13564330-0 - IPVA - RENAVAM / EXERC 00457261072/2022 - 1.243,89 - **KLAUBER GRANZA DA SILVA - 049627409-03 -** 13547891-1 - IPVA - RENAVAM / EXERC 00273745450/2021 - 343,70 - **KLAUS KONRAD SORACE - 35134066/0001-59 -** 13568428-7 - IPVA - RENAVAM / EXERC 00115774556/2022 - 880,17 - **KLAYBSON ANTONIO DO VALE SOUSA - 036370143-51 -** 13548830-5 - IPVA - RENAVAM / EXERC 00765728591/2021 - 472,29 - **KLAYTON DOS SANTOS KAMMERS - 056188019-06 -** 13555507-0 - IPVA - RENAVAM / EXERC 00770914020/2021 - 423,48 - **KLAYTON VAM BEIK DE OLIVEIRA - 092053589-59 -** 13538852-1 - IPVA - RENAVAM / EXERC 00854125469/2021 - 174,68 - **KLEBER BALDUINO - 053210399-84 -** 13545277-7 - IPVA - RENAVAM / EXERC 00757569846/2021 - 503,23 - **KLEBER CARVALHO FERREIRA - 097140599-92 -** 13570243-9 - IPVA - RENAVAM / EXERC 01207853108/2022 - 3.556,51 - **KLEBER COSTA ALBINO DA SILVA - 107545098-50 -** 13555848-6 - IPVA - RENAVAM / EXERC 00760939055/2021 - 423,48 - **KLEBER DE CARVALHO - 342564518-89 -** 13570412-1 - IPVA - RENAVAM / EXERC 01172100877/2022 - 2.200,14 - **KLEBER DE JESUS FERNANDES - 310931448-74 -** 13570253-6 - IPVA - RENAVAM / EXERC 00893296910/2021 - 145,66 - **KLEBER DOS SANTOS OLIVEIRA - 673302585-04 -** 13558707-9 - IPVA - RENAVAM / EXERC 00770892140/2021 - 396,52 - **KLEBER GOMES DA LUZ - 009058169-51 -** 13556633-0 - IPVA - RENAVAM / EXERC 00883730839/2021 - 171,56 - **KLEBERSON EZEQUIEL RAMOS SILVA - 091496109-88 -** 13560894-7 - IPVA - RENAVAM / EXERC 00779501101/2021 - 377,94 - **KLEITON AMARANTE - 072788099-32 -** 13560638-3 - IPVA - RENAVAM / EXERC 00759220344/2021 - 377,94 - **KLEVERSON GONSALES DA SILVA - 082859599-29 -** 13555486-3 - IPVA - RENAVAM / EXERC 00254373283/2021 - 314,07 - **KLIANES CRISTINA FAE - 779686899-53 -** 13551526-4 - IPVA - RENAVAM / EXERC 00351494030/2022 - 2.868,12 - **KLS INSTALACOES ELETRICAS LTDA - 06304149/0001-40 -** 13563511-1 - IPVA - RENAVAM / EXERC 00796783527/2021 - 156,42 - **KMK REPRESENTACOES EIRELI - 30047579/0001-09 -** 13567610-1 - IPVA - RENAVAM / EXERC 00548721025/2022 - 1.703,07 - **KOICHI IMAMURA - 037383138-26 -** 13550557-9 - IPVA - RENAVAM / EXERC 00802064795/2021 - 178,46 - **KOMBA - INDUSTRIA E COMERCIO DE PLASTICOS LTDA - 82211228/0001-95 -** 13553230-4 - IPVA - RENAVAM / EXERC 00751551945/2021 - 324,96 - **KORTE TRANSPORTES LTDA - 20033829/0001-06 -** 13561779-2 - IPVA - RENAVAM / EXERC 01192578330/2022 - 5.640,11 - 13561972-8 - IPVA - RENAVAM / EXERC 00935433554/2022 - 2.176,82 - 13562171-4 - IPVA - RENAVAM / EXERC 00865065225/2022 - 1.559,47 - 13562366-0 - IPVA - RENAVAM / EXERC 00825213460/2022 - 1.514,81 - **KPS INDUSTRIAL LTDA - 13139641/0001-73 -** 13548974-3 - IPVA - RENAVAM / EXERC 01003465924/2022 - 4.460,55 - **KRISNAMURT MEDEIROS PIRES - 025398749-08 -** 13556315-3 - IPVA - RENAVAM / EXERC 00763968935/2021 - 359,91 - **KS ARQUITETURA E CONSTRUCAO LTDA - 16906004/0001-73 -** 03653382-0 - CONTRATOS - PROTOCOLO 18.473.430-3 - 36.727,16 - **KUEILA PEREIRA - 079658549-02 -** 13567157-6 - IPVA - RENAVAM / EXERC 00829709304/2021 - 228,41 - **KUNEGUNDA CARDOSO - 056633969-26 -** 13558184-4 - IPVA - RENAVAM / EXERC 00778198715/2021 - 399,15 - **KURT LEONARDO ZANONI DA SILVA - 072092919-97 -** 13560016-4 - IPVA - RENAVAM / EXERC 00475183037/2021 - 212,15 - **KURTIS LUCAS NICOLAU DOS SANTOS - 092680889-32 -** 13553116-2 - IPVA - RENAVAM / EXERC 00464401100/2021 - 252,48 - **KYLSMER MITSU TAMANO - 076433459-02 -** 13549658-8 - IPVA - RENAVAM / EXERC 00824303431/2022 - 852,73 - **L - HUBNER COMERCIO DE PECAS LTDA - ME - 24685384/0001-91 -** 13572093-3 - IPVA - RENAVAM / EXERC 00874529603/2022 - 2.836,06 - **L BATISTA - COMERCIO DE ALIMENTOS E BEBIDAS - 08995556/0001-77 -** 13545506-7 - IPVA - RENAVAM / EXERC 00134128575/2022 - 4.819,79 - **L C G - TRANSPORTE RODOVIARIO LTDA - 06161367/0001-73 -** 13552335-6 - IPVA - RENAVAM / EXERC 00324840314/2022 - 2.250,71 - 13552541-3 - IPVA - RENAVAM / EXERC 00778114520/2022 - 2.117,62 - 13552761-0 - IPVA - RENAVAM / EXERC 00972572465/2022 - 214,02 - **L C MARTINS - MARMORES E GRANITOS LTDA - ME - 09621105/0001-32 -** 13550073-9 - IPVA - RENAVAM / EXERC 00857185683/2021 - 453,16 - **L DE PINHO NETO COMERCIO DE BEBIDAS - 08541285/0001-80 -** 13560375-9 - IPVA - RENAVAM / EXERC 00757454569/2021 - 144,73 - **L G ANDRADE - 82278672/0001-28 -** 13559594-2 - IPVA - RENAVAM / EXERC 00367832232/2021 - 194,56 - **L G DO AMARAL E CIA LTDA - 04518287/0001-05 -** 13559601-9 - IPVA - RENAVAM

Diário Oficial Certificado Digitalmente
O Departamento de Imprensa Oficial do Estado do Paraná, da garantia de autenticidade deste documento, desde que visualizado através do site http://www.imprensaoficial.pr.gov.br

/ EXERC 00788776380/2021 - 178,46 - **L I A TRANSPORTES RODOVIARIO LTDA - ME - 14658181/0001-52 -** 13559015-0 - IPVA - RENAVAM / EXERC 00261769774/2022 - 1.670,91 - **L M DANTAS ME - 14900239/0001-22 -** 13571146-2 - IPVA - RENAVAM / EXERC 01052411476/2022 - 2.116,98 - **L MORGADO BUZATO TRANSPORTES LTDA - 19167002/0001-06 -** 13568387-6 - IPVA - RENAVAM / EXERC 00205974694/2022 - 1.888,94 - 13568727-8 - IPVA - RENAVAM / EXERC 00942746503/2022 - 1.643,85 - **L N CABRAL ESQUADRIAS EM ALUMINIO - 11926088/0001-93 -** 13549439-9 - IPVA - RENAVAM / EXERC 00872784304/2022 - 230,03 - **L V VIVIAN & CIA LTDA - 08165159/0001-78 -** 13571944-7 - IPVA - RENAVAM / EXERC 01024693810/2022 - 2.901,07 - **L. G. G. CASSARO - PIZZARIA ME - 10553619/0001-87 -** 13558534-3 - IPVA - RENAVAM / EXERC 00459279084/2021 - 196,60 - **L.C.G. DO NASCIMENTO MARCENARIA - 19450064/0001-12 -** 13542303-3 - IPVA - RENAVAM / EXERC 00170956598/2021 - 944,17 - **L.M. CARDOSO & CIA LTDA - 03115676/0001-19 -** 13560393-7 - IPVA - RENAVAM / EXERC 00760972834/2021 - 380,19 - **L.T.H. INDUSTRIA E COMERCIO DE CONFECCOES LTDA - 11532304/0001-16 -** 13563008-0 - IPVA - RENAVAM / EXERC 01130754941/2023 - 671,99 - 13563009-8 - IPVA - RENAVAM / EXERC 01130754941/2022 - 682,10 - 13563014-4 - IPVA - RENAVAM / EXERC 01066481773/2023 - 578,02 - 13563016-0 - IPVA - RENAVAM / EXERC 01041924493/2024 - 567,63 - 13563018-7 - IPVA - RENAVAM / EXERC 01066481773/2022 - 580,24 - 13563022-5 - IPVA - RENAVAM / EXERC 01121259380/2023 - 671,99 - 13563023-3 - IPVA - RENAVAM / EXERC 01041924493/2023 - 578,02 - 13563026-8 - IPVA - RENAVAM / EXERC 01041924493/2022 - 580,24 - 13563029-2 - IPVA - RENAVAM / EXERC 01066481773/2024 - 567,63 - 13563030-6 - IPVA - RENAVAM / EXERC 01130754941/2024 - 641,71 - 13563036-5 - IPVA - RENAVAM / EXERC 01121259380/2022 - 682,10 - 13563049-7 - IPVA - RENAVAM / EXERC 01121259380/2024 - 641,71 - **L3PLAN CONSTRUTORA EIRELI - 24487032/0001-21 -** 13571889-0 - IPVA - RENAVAM / EXERC 00488075289/2022 - 4.682,51 - **LA AUDIO - COMERCIO DE INSTRUMENTOS MUSICAIS LTDA - 42549479/0001-60 -** 13560714-2 - IPVA - RENAVAM / EXERC 01318956711/2022 - 3.338,26 - **LAB CATCH-COM DE PRODUTOS CIRURGICOS LTDA - 73371734/0001-50 -** 13538745-2 - IPVA - RENAVAM / EXERC 00758715161/2021 - 625,27 - **LACERDO CHRISSANTO - 317324889-91 -** 13554505-8 - IPVA - RENAVAM / EXERC 00765252619/2021 - 364,03 - **LADAUBERTO MARTINS RODRIGUES - 929252009-15 -** 13550775-0 - IPVA - RENAVAM / EXERC 00780582454/2021 - 197,97 - **LADEMIRO RODRIGUES BATISTA - 606111039-15 -** 13560069-5 - IPVA - RENAVAM / EXERC 00272300144/2021 - 226,85 - **LADIMIR DOMINGUES - 798320679-87 -** 13538828-9 - IPVA - RENAVAM / EXERC 00772194173/2021 - 399,15 - **LADIR LAURINDO CASTANHO - 033889229-00 -** 13553228-2 - IPVA - RENAVAM / EXERC 00893489760/2021 - 145,66 - **LADISLAU GOMES DOS SANTOS NETO - 058049624-42 -** 13557815-0 - IPVA - RENAVAM / EXERC 00371373530/2021 - 194,56 - **LADISLEI BILIS - 060894129-88 -** 13556244-0 - IPVA - RENAVAM / EXERC 00907986439/2021 - 259,80 - **LADY VANIA DUARTE TRIGUEIRO - 054472199-30 -** 13555629-7 - IPVA - RENAVAM / EXERC 00901188522/2021 - 171,56 - **LAELSON MANUEL DA SILVA - 448178359-15 -** 13569033-3 - IPVA - RENAVAM / EXERC 00779095472/2022 - 482,88 - **LAERCIO ADELAR MOELLMANN - 040107159-60 -** 13560106-3 - IPVA - RENAVAM / EXERC 00464714478/2022 - 2.763,47 - **LAERCIO ALVES PEREIRA - 608776699-53 -** 13540483-7 - IPVA - RENAVAM / EXERC 00503832200/2021 - 212,15 - **LAERCIO BATISTA - 850278209-68 -** 13543752-2 - IPVA - RENAVAM / EXERC 00770879608/2021 - 472,29 - **LAERCIO BORGES DE OLIVEIRA - 098867848-90 -** 13539541-2 - IPVA - RENAVAM / EXERC 00506381315/2021 - 151,44 - **LAERCIO CAMILO - 711034817-20 -** 13565582-1 - IPVA - RENAVAM / EXERC 01061180732/2022 - 1.179,00 - **LAERCIO CHANTHE - 481410549-53 -** 13539597-8 - IPVA - RENAVAM / EXERC 00773071830/2021 - 545,59 - **LAERCIO DA SILVA - 076510229-39 -** 13570047-9 - IPVA - RENAVAM / EXERC 00877411611/2022 - 177,08 - **LAERCIO DARCY SEEMANN - 519503919-49 -** 13555329-8 - IPVA - RENAVAM / EXERC 00769344437/2021 - 423,48 - **LAERCIO DE SOUZA ANDRINI - 067920729-58 -** 13551889-1 - IPVA - RENAVAM / EXERC 00332490424/2021 - 155,44 - **LAERCIO DIEGUES IMPASTARI - 991237628-53 -** 13544220-8 - IPVA - RENAVAM / EXERC 00959390618/2021 - 197,59 - **LAERCIO DOS SANTOS GELESKI - 091062559-06 -** 13559001-0 - IPVA - RENAVAM / EXERC 00344807991/2021 - 194,56 - **LAERCIO FRANCISCO MAYER - 426956519-53 -** 13564393-9 - IPVA - RENAVAM / EXERC 00531836100/2021 - 282,77 - **LAERCIO GABRIEL DOS SANTOS - 145864638-64 -** 13541196-5 - IPVA - RENAVAM / EXERC 00507556623/2021 - 212,15 - **LAERCIO GOMES COL - 498441649-15 -** 13555056-6 - IPVA - RENAVAM / EXERC 00547923899/2022 - 3.940,19 - **LAERCIO GOULART - 595592417-53 -** 13564392-0 - IPVA - RENAVAM / EXERC 00473947480/2022 - 3.702,01 - **LAERCIO INACIO - 695449309-06 -** 13570983-2 - IPVA - RENAVAM / EXERC 00969953461/2022 - 199,73 - **LAERCIO JOSE DE PAULO - 571054729-87 -** 13569581-5 - IPVA - RENAVAM / EXERC 00467450382/2022 - 1.669,03 - 13570531-4 - IPVA - RENAVAM / EXERC 00870563033/2022 - 1.277,88 - **LAERCIO KWIATKOWSKI - 820248559-20 -** 13560790-8 - IPVA - RENAVAM / EXERC 00782275702/2021 - 377,94 - **LAERCIO LEAL MACHADO - 001157140-30 -** 13565891-0 - IPVA - RENAVAM / EXERC 00484981790/2022 - 2.569,46 - **LAERCIO LUCIO CERQUEIRA - 008689869-84 -** 13557062-1 - IPVA - RENAVAM / EXERC 00902045997/2021 - 219,64 - **LAERCIO MANDIRA DE MORAES - 017927259-49 -** 13560226-4 - IPVA - RENAVAM / EXERC 00461497875/2021 - 239,69 - **LAERCIO MEDEIROS DA SILVA - 700785729-91 -** 13544832-0 - IPVA - RENAVAM / EXERC 00757037364/2021 - 478,18 - **LAERCIO MORAIS DOS SANTOS - 320901969-04 -** 13564017-4 - IPVA - RENAVAM / EXERC 00965112446/2021 - 157,70 - **LAERCIO MOREIRA - 059068949-50 -** 13549584-0 - IPVA - RENAVAM / EXERC 00281976864/2021 - 194,56 - **LAERCIO NUNES DE MACEDO - 486013579-20 -** 13564198-7 - IPVA - RENAVAM / EXERC 00481958460/2021 - 194,56 - **LAERCIO PALMA - 057337788-06 -** 13544175-9 - IPVA - RENAVAM / EXERC 01040610312/2021 - 164,63 - **LAERCIO PEDROSO EVANGELISTA - 015805429-64 -** 13554339-0 - IPVA - RENAVAM / EXERC 00887116965/2021 - 145,66 - **LAERCIO PIRES LOPES - 860063129-72 -** 13560881-5 - IPVA - RENAVAM / EXERC 00775829846/2021 - 377,94 - **LAERCIO RIBEIRO BENTO - 811544109-00 -** 13556933-0 - IPVA - RENAVAM / EXERC 00754613518/2021 - 399,20 - **LAERCIO ROBERTI - 911089349-00 -** 13570887-9 - IPVA - RENAVAM / EXERC 01040582580/2022 - 4.008,02 - 13571211-6 - IPVA - RENAVAM / EXERC 00823536017/2022 - 837,81 - **LAERCIO RODRIGO DE OLIVEIRA - 090409669-66 -** 13569857-1 - IPVA - RENAVAM / EXERC 00922107572/2022 - 184,60 - **LAERCIO RORATO - 870252309-44 -** 13546415-5 - IPVA - RENAVAM / EXERC 00281891281/2022 - 1.709,26 - **LAERCIO TURETTA - 738749819-91 -** 13561702-4 - IPVA - RENAVAM / EXERC 00777037440/2021 - 174,64 - **LAERCIO VITORINO DE MATOS - 517228609-87 -** 13562922-7 - IPVA - RENAVAM / EXERC 00985493143/2022 - 1.188,58 - **LAERSON DOS SANTOS - 011045569-01 -** 13547588-2 - IPVA - RENAVAM / EXERC 00768861217/2021 - 399,20 - **LAERTE JOSE DE FREITAS - 015724419-92 -** 13569698-6 - IPVA - RENAVAM / EXERC 00332324494/2022 - 985,39 - **LAERTE DIVONSIR DE OLIVEIRA - 038175769-27 -** 13552334-8 - IPVA - RENAVAM / EXERC 00766120015/2021 - 399,20 - **LAERTES GARABELI - 045510189-29 -** 13539880-2 - IPVA - RENAVAM / EXERC 00158696344/2021 - 201,22 - **LAERTES MOISES LOURENCO - 839116509-49 -** 13543147-8 - IPVA - RENAVAM / EXERC 00771321546/2021 - 531,53 - **LAERTES PEREIRA - 018054539-63 -** 13551202-8 - IPVA - RENAVAM / EXERC 00751253103/2021 - 399,20 - **LAERTES RIBAS GALVAO - 022898259-64 -** 13549173-0 - IPVA - RENAVAM / EXERC 00766516520/2021 - 459,59 - **LAFRANCK INDUSTRIA E COMERCIO DE CONFECCOES LTDA - 04226076/0001-90 -** 13565737-9 - IPVA - RENAVAM / EXERC 00419408797/2022 - 719,66 - **LAIANE LUIZ PIRES - 052378059-14 -** 13543808-1 - IPVA - RENAVAM / EXERC 00762816635/2021 - 364,03 - **LAIANY CAROLINE RIBEIRO MARCULINO - 144211679-08 -** 13566861-3 - IPVA - RENAVAM / EXERC 00377880647/2022 - 1.292,90 - **LAIDE LISBOA - 324313509-59 -** 13562617-1 - IPVA - RENAVAM / EXERC 00768151775/2021 - 164,72 - **LAIDES VIEIRA - ME - 18460601/0001-42 -** 13563970-2 - IPVA - RENAVAM / EXERC 00993294219/2022 - 1.687,31 - **LAILA CAROLINE COSTA - 052051789-06 -** 13548850-0 - IPVA - RENAVAM / EXERC 00754934020/2021 - 396,52 - **LAIOS CHRISTO NETO - 052366159-25 -** 13562149-8 - IPVA - RENAVAM / EXERC 00770866522/2021 - 456,69 - **LAIR PEDRO MAGGIONI - 061145550-15 -** 13565014-5 - IPVA - RENAVAM / EXERC 00842160248/2022 - 2.413,57 - **LAIRTO DE MORAES - 572451859-72 -** 13556021-9 - IPVA - RENAVAM / EXERC 00763014745/2021 - 364,03 - **LAIS BRAZ - 300586279-87 -** 13549564-6 - IPVA - RENAVAM / EXERC 00761498087/2021 - 359,91 - **LAIS DE JESUS DA SILVA - 064498189-05 -** 13538797-5 - IPVA - RENAVAM / EXERC 00490327630/2021 - 212,15 - **LAIS FRANCIELI TROMBINI PINTO - 083685779-85 -** 13556987-9 - IPVA - RENAVAM / EXERC 00773760571/2021 - 423,48 - **LAIS FURLAN DOS SANTOS - 027982271-51 -** 13569193-3 - IPVA - RENAVAM / EXERC 01027366594/2022 - 3.210,59 - **LAISLA MATILDE RODRIGUES DE PAULA - 105267469-04 -** 13543784-0 - IPVA - RENAVAM / EXERC 00153906197/2022 - 276,82 - **LANA CRISTINA DOS SANTOS - 146421688-69 -** 13547021-0 - IPVA - RENAVAM / EXERC 00482482567/2021 - 147,96 - **LANCHONETE TACA DE PRATA LTDA - 76052117/0001-80 -** 13539528-5 - IPVA - RENAVAM / EXERC 00191208027/2021 - 270,77 - **LANDELL SOPPA SILVA - 100781259-10 -** 13544913-0 - IPVA - RENAVAM / EXERC 00760696306/2021 - 494,17 - **LANDUALDO OLIVEIRA CAIRES - 412641779-68 -** 13547844-0 - IPVA - RENAVAM / EXERC 01039581002/2021 - 145,87 - **LAOR BENTO - 716662909-63 -** 13543960-6 - IPVA - RENAVAM / EXERC 00884450120/2021 - 145,66 - **LARA BEATRIZ GUIMARAES MORENO - 073639259-92 -** 13567625-0 - IPVA - RENAVAM / EXERC 00458116491/2022 - 2.224,16 - **LARA CRISTIANE MATTEI ONCINI - 787493019-34 -** 13569123-2 - IPVA - RENAVAM / EXERC 00596368925/2022 - 1.686,71 - **LARANJAO - COMERCIO DE MATERIAIS P/ CONSTRUCOES LTDA - 10832340/0001-32 -** 13553775-6 - IPVA - RENAVAM / EXERC 00160067499/2021 - 226,83 - **LARIANE LAURENTI MARTINS DOS SANTOS - 079769859-06 -** 13541876-5 - IPVA - RENAVAM / EXERC 00200729730/2021 - 158,73 - **LARINE CANEVAROLLI FURINI NEVES - 098741329-57 -** 13553209-6 - IPVA - RENAVAM / EXERC 00467410844/2022 - 5.572,21 - **LARISSA ALINE PENIANI - 069414639-02 -** 13567263-7 - IPVA - RENAVAM / EXERC 01038257732/2022 - 3.229,46 - **LARISSA APARECIDA BUENO - 061116199-00 -** 13565100-1 - IPVA - RENAVAM / EXERC 00184673879/2022 - 1.335,95 - **LARISSA ARRUDA LIMA DA SILVA - 103976359-66 -** 13554198-2 - IPVA - RENAVAM / EXERC 00775594709/2021 - 197,97 - **LARISSA CANDATTEN - 081925689-70 -** 13544054-0 - IPVA - RENAVAM / EXERC 00871453843/2022 - 170,16 - **LARISSA DO ROCIO KRUKE - 008957389-70 -** 13570646-9 - IPVA - RENAVAM / EXERC 01161789577/2022 - 461,53 - **LARISSA KAROLINE DOS SANTOS - 091275849-09 -** 13538777-0 - IPVA - RENAVAM / EXERC 00754522687/2021 - 456,69 - **LARISSA PEDROSO DALLA STELLA - 093236969-35 -** 13548753-8 - IPVA - RENAVAM / EXERC 00790874962/2021 - 193,89 - **LARISSA POPOVICZ DE SOUZA - 068094929-17 -** 13544075-2 - IPVA - RENAVAM / EXERC 01027996652/2022 - 2.368,61 - **LARISSA SAMARA SANDRI - 046006929-26 -** 13557191-1 - IPVA - RENAVAM / EXERC 00958735000/2022 - 2.419,28 - **LARISSA SILVA DE SOUZA - 091351279-61 -** 13540556-6 - IPVA - RENAVAM / EXERC 00119676699/2021 - 199,12 - **LARISSA SIQUEIRA DE OLIVEIRA ARENA - 059889949-97 -** 13552599-5 - IPVA - RENAVAM / EXERC 00230096620/2021 - 345,77 - **LARISSA STEPHANNY DE OLIVEIRA - LAB. FOTOGRAFICOS - ME - 32051960/0001-77 -** 13546256-0 - IPVA - RENAVAM / EXERC 00553341332/2022 - 1.957,21 - **LARISSA TAYNA ROCKENBACH - 064494399-80 -** 13564859-0 - IPVA - RENAVAM / EXERC 01071711226/2022 - 2.694,71 - **LARISSA TURMANN DE SOUZA - 102438679-13 -** 13560954-4 - IPVA - RENAVAM / EXERC 00143615602/2022 - 869,85 - 13561037-2 - IPVA - RENAVAM / EXERC 00916184641/2022 - 786,72 - 13561129-8 - IPVA - RENAVAM / EXERC 00871123673/2022 - 581,45 - **LARYANE FERRO RAFAEL MACEDO - 078929539-30 -** 13555499-5 - IPVA - RENAVAM / EXERC 00935586962/2022 - 250,50 - **LARYSSA BONFIN SCOROPAD - 111171319-71 -** 13565565-1 - IPVA - RENAVAM / EXERC 00488093805/2022 - 4.682,51 - **LASCINI DOS SANTOS - 233175909-04 -** 13551925-1 - IPVA - RENAVAM / EXERC 00752201930/2021 - 459,59 - **LATICINIO PARLAK LTDA - 95393146/0001-50 -** 13566756-0 - IPVA - RENAVAM / EXERC 00117033421/2022 - 1.900,07 - **LAUCENIR BENEDITO - 792484979-34 -** 13561801-2 - IPVA - RENAVAM / EXERC 00772964653/2021 - 364,03 - **LAUCI PIRES - 022922789-95 -** 13544867-2 - IPVA - RENAVAM / EXERC 00772345864/2021 - 424,48 - **LAUDECINA DE SOUZA -**

072998279-30 - 13562061-0 - IPVA - RENAVAM / EXERC 00769534180/2021 - 530,20 - **LAUDECIR BERNARDIN - 742460469-49 -** 13546298-5 - IPVA - RENAVAM / EXERC 00775338095/2021 - 492,07 - **LAUDEMIR ANTONIO RUFATTO - 967315249-72 -** 13571510-7 - IPVA - RENAVAM / EXERC 00841037230/2022 - 2.041,18 - **LAUDENIR APARECIDO DE OLIVEIRA - 062590709-42 -** 13557509-7 - IPVA - RENAVAM / EXERC 00340620226/2021 - 196,60 - **LAUDENIR FRANCISCO PEREIRA - 097888719-09 -** 13546500-3 - IPVA - RENAVAM / EXERC 00400971100/2021 - 246,33 - **LAUDERI DOS REIS PEDROSO - 034868019-88 -** 13541979-6 - IPVA - RENAVAM / EXERC 00766966968/2021 - 359,91 - **LAUDERI MARONEZI JUNIOR - 083920679-83 -** 13553490-0 - IPVA - RENAVAM / EXERC 00254676600/2022 - 1.927,32 - **LAUDEVIR GRACINO - 827993189-91 -** 13546315-9 - IPVA - RENAVAM / EXERC 00409624659/2021 - 225,40 - **LAUDI DE PAULA MOURA - 541937109-04 -** 13557516-0 - IPVA - RENAVAM / EXERC 00758189770/2021 - 472,29 - **LAUDICEA CARDOSO FRUTUOSO - 025912209-21 -** 13559137-8 - IPVA - RENAVAM / EXERC 00860330923/2022 - 211,88 - **LAUDICEIA DOS SANTOS - 060348269-42 -** 13556802-3 - IPVA - RENAVAM / EXERC 00756503132/2021 - 396,52 - **LAUDICEIA DOS SANTOS DA SILVA - 057308639-77 -** 13565909-6 - IPVA - RENAVAM / EXERC 00339720310/2021 - 246,33 - **LAUDICEIA LOPES DA SILVA - 044985749-23 -** 13546471-6 - IPVA - RENAVAM / EXERC 00774471620/2021 - 489,38 - **LAUDICEIA RIBEIRO NOVAKI - 702131199-00 -** 13554369-1 - IPVA - RENAVAM / EXERC 00768324890/2021 - 364,95 - **LAUDICEIA RODRIGUES COLTRO - 011748219-65 -** 13564919-8 - IPVA - RENAVAM / EXERC 00460714171/2021 - 153,56 - **LAUDICELIA FERREIRA DOS SANTOS - 591309209-06 -** 13557972-6 - IPVA - RENAVAM / EXERC 00761867562/2021 - 399,20 - **LAUDIMIR MUNHOZ ALVES - 042452589-50 -** 13563789-0 - IPVA - RENAVAM / EXERC 00587021284/2022 - 3.184,72 - **LAUDINEIA VIEIRA DOS SANTOS - 033379719-11 -** 13555902-4 - IPVA - RENAVAM / EXERC 00770388094/2021 - 364,03 - **LAUDINO SALVI JUNIOR - 087205679-10 -** 13560750-9 - IPVA - RENAVAM / EXERC 00863311644/2021 - 377,64 - **LAUDIR NEVES DA ROCHA - 034647869-35 -** 13549783-5 - IPVA - RENAVAM / EXERC 01033972247/2022 - 2.113,41 - **LAUMIR RAFAEL FERREIRA - 017110669-58 -** 13571506-9 - IPVA - RENAVAM / EXERC 00995729042/2021 - 242,04 - **LAURA APARECIDA DE OLIVEIRA RIBEIRO - 017658309-23 -** 13538402-0 - IPVA - RENAVAM / EXERC 00869307363/2021 - 435,34 - **LAURA CAROLINA CEJAS - 069638429-90 -** 13546970-0 - IPVA - RENAVAM / EXERC 00778021815/2021 - 402,79 - **LAURA CARVALHO DE SOUZA LINS - 510731459-72 -** 13565290-3 - IPVA - RENAVAM / EXERC 00145818233/2021 - 226,83 - **LAURA MARIA JUNQUEIRA MARTINS - 100989169-39 -** 13560517-4 - IPVA - RENAVAM / EXERC 01295544056/2022 - 10.193,30 - 13560817-3 - IPVA - RENAVAM / EXERC 00143346504/2022 - 318,00 - **LAURA PAITAX DE ALMEIDA - 109756889-01 -** 13569038-4 - IPVA - RENAVAM / EXERC 01265957220/2021 - 161,68 - **LAURA PEREIRA DA MAIA MOHR - 028125479-60 -** 13550295-2 - IPVA - RENAVAM / EXERC 00769817190/2021 - 531,53 - **LAURA PRISCILA QUADROS DE ALMEIDA DE OLIVEIRA - 024443979-67 -** 13544773-0 - IPVA - RENAVAM / EXERC 00774374020/2021 - 504,99 - **LAURA ROZENO DE ASSUNCAO SANTOS - 438654299-04 -** 13539313-4 - IPVA - RENAVAM / EXERC 00772943133/2021 - 474,55 - **LAURA SIMOES FERREIRA - 027905589-73 -** 13555983-0 - IPVA - RENAVAM / EXERC 00763246980/2021 - 364,03 - **LAURECI BORGES - 015843239-81 -** 13563216-3 - IPVA - RENAVAM / EXERC 00851261361/2021 - 424,17 - **LAURECI FERREIRA DE MELLO - 076217539-78 -** 13556565-2 - IPVA - RENAVAM / EXERC 00220397465/2021 - 224,79 - **LAURECI GONCALVES FRANCA - 004424529-77 -** 13556227-0 - IPVA - RENAVAM / EXERC 00458676071/2022 - 1.302,81 - **LAURECI JOSE MIRANDA - 665851049-00 -** 13540952-9 - IPVA - RENAVAM / EXERC 00777245213/2021 - 479,32 - **LAURECI SEBASTIAO DE PAULA - 635629369-15 -** 13543508-2 - IPVA - RENAVAM / EXERC 00765446405/2021 - 359,91 - **LAURECIR JOSE VANDOSKI - 026126859-79 -** 13567418-4 - IPVA - RENAVAM / EXERC 00799429112/2021 - 189,66 - **LAUREDIR SOARES DA SILVA - 038849419-09 -** 13559776-7 - IPVA - RENAVAM / EXERC 01003432724/2022 - 1.684,59 - **LAURENTINA DE AZEVEDO KRIIGER - 668134929-34 -** 13571464-0 - IPVA - RENAVAM / EXERC 00962332399/2022 - 1.340,31 - **LAURENTINA SILVATTI DE OLIVEIRA - 364935709-72 -** 13551521-3 - IPVA - RENAVAM / EXERC 00761319875/2021 - 377,94 - **LAURI COSTA - 561991209-49 -** 13554844-8 - IPVA - RENAVAM / EXERC 00762603585/2021 - 424,48 - **LAURI DOS SANTOS - 624621649-87 -** 13552293-7 - IPVA - RENAVAM / EXERC 00774046970/2021 - 396,52 - **LAURI KNEBEL - 482916760-20 -** 13548622-1 - IPVA - RENAVAM / EXERC 00379574977/2021 - 194,56 - **LAURI WOMMER - 021464549-54 -** 13539813-6 - IPVA - RENAVAM / EXERC 00764815636/2021 - 591,27 - **LAURIAN LIMA RENON - 086202649-07 -** 13549980-3 - IPVA - RENAVAM / EXERC 00501491970/2021 - 144,23 - **LAURICI RODRIGUES MACIEL - 023727959-29 -** 13554787-5 - IPVA - RENAVAM / EXERC 00755252004/2021 - 380,19 - **LAURICIANO ADRI DE FREITAS - 077710159-99 -** 13540778-0 - IPVA - RENAVAM / EXERC 00463214404/2021 - 158,62 - **LAURIMAR MENDONCA SIQUEIRA - 085945689-75 -** 13547413-4 - IPVA - RENAVAM / EXERC 00559913087/2021 - 172,04 - **LAURINDA ELOTERIO DE SOUZA - 830921709-97 -** 13540266-4 - IPVA - RENAVAM / EXERC 00119721317/2021 - 584,77 - **LAURINDO ANTONIO DA CRUZ - 061566839-92 -** 13541075-6 - IPVA - RENAVAM / EXERC 00768588308/2021 - 364,03 - **LAURINDO BASILIO DE SOUZA - 312062719-49 -** 13566175-9 - IPVA - RENAVAM / EXERC 00323080740/2021 - 197,68 - **LAURINDO BENTO DE ABREU - 281667959-49 -** 13539490-4 - IPVA - RENAVAM / EXERC 00754202607/2021 - 399,20 - **LAURINDO DOS REIS - 934513429-87 -** 13540299-0 - IPVA - RENAVAM / EXERC 00405847750/2021 - 147,59 - **LAURINDO FRANCISCO CASTILHO - 048258579-06 -** 13553001-8 - IPVA - RENAVAM / EXERC 00751151157/2021 - 456,69 - **LAURINDO KNORONOSHI - 500499339-49 -** 13555386-7 - IPVA - RENAVAM / EXERC 00767757335/2021 - 364,03 - **LAURITA DE SOUZA - 015884109-35 -** 13570016-9 - IPVA - RENAVAM / EXERC 00768989043/2021 - 462,46 - **LAURITA SOARES FRAGOSO - 610046429-20 -** 13557274-8 - IPVA - RENAVAM / EXERC 00811976793/2021 - 403,67 - **LAURO ANDRE PEREIRA DE SOUZA - 034736419-52 -** 13545044-8 - IPVA - RENAVAM / EXERC 00815100590/2021 - 231,55 - **LAURO ANGELO DA LUZ - 545453589-34 -** 13542850-7 - IPVA - RENAVAM / EXERC 00372641245/2021 - 173,63 - **LAURO ANHAIA - 283827579-87 -** 13561160-3 - IPVA - RENAVAM / EXERC 00140631763/2022 - 1.662,19 - **LAURO BENEDITO DE PAULA MULLER - 046029489-01 -** 13550289-8 - IPVA - RENAVAM / EXERC 00347365965/2021 - 194,56 - **LAURO CESAR LEMES LOPES - 009914699-17 -** 13543759-0 - IPVA - RENAVAM / EXERC 00484754785/2021 - 212,15 - **LAURO CESAR SANTANA - 679027909-15 -** 13571502-6 - IPVA - RENAVAM / EXERC 00987108409/2022 - 1.341,21 - **LAURO CONRADI JUNIOR - 038050049-31 -** 13569351-0 - IPVA - RENAVAM / EXERC 00925198331/2021 - 153,89 - **LAURO CORDEIRO GOMES - 286935829-68 -** 13546817-7 - IPVA - RENAVAM / EXERC 00755430310/2021 - 459,59 - **LAURO CORREA DE OLIVEIRA - 435421749-04 -** 13562120-0 - IPVA - RENAVAM / EXERC 00406752486/2021 - 194,56 - **LAURO HENRIQUE DUARTE LOPES - 070191239-10 -** 13553049-2 - IPVA - RENAVAM / EXERC 00851469353/2021 - 165,77 - **LAURO ISALUSKI - 586957709-82 -** 13545134-7 - IPVA - RENAVAM / EXERC 00968318550/2021 - 145,66 - **LAURO LEHMKUHL - 608289359-04 -** 13558420-7 - IPVA - RENAVAM / EXERC 00486873188/2021 - 194,56 - **LAURO LOPES - 018337028-75 -** 13549661-8 - IPVA - RENAVAM / EXERC 00762729040/2021 - 468,62 - **LAURO LUIZ GARSTKA - 531894009-97 -** 13561312-6 - IPVA - RENAVAM / EXERC 00451106091/2021 - 197,81 - **LAURO MARCOS ALVES MARTINS - 028408089-60 -** 13556431-1 - IPVA - RENAVAM / EXERC 00769803920/2021 - 364,03 - **LAURO OSORIO D AVILA MOTTA - 218176690-87 -** 13568321-3 - IPVA - RENAVAM / EXERC 00772978620/2021 - 175,95 - **LAURO RAZERA JUNIOR - 034160789-42 -** 13564717-9 - IPVA - RENAVAM / EXERC 00771828497/2021 - 259,81 - **LAURO TAKASHI KANABATA - 365911819-20 -** 13566909-1 - IPVA - RENAVAM / EXERC 01269459020/2022 - 2.798,98 - **LAURO TELMAN - 302552369-72 -** 13539339-8 - IPVA - RENAVAM / EXERC 00756210070/2021 - 599,94 - **LAURY DE CARLI - 508653909-91 -** 13561467-0 - IPVA - RENAVAM / EXERC 00766344657/2021 - 182,30 - **LAVINO SANTOS CARDOZO - 860098189-15 -** 13558453-3 - IPVA - RENAVAM / EXERC 00762908742/2021 - 399,15 - **LAVOISIER COSTA - 425733608-06 -** 13545100-2 - IPVA - RENAVAM / EXERC 00753125994/2021 - 480,48 - **LAWRENCE BOAMORTE - 046570489-10 -** 13540376-8 - IPVA - RENAVAM / EXERC 00982829477/2021 - 155,17 - **LAYANA DE SOUZA LEMES - 045142949-42 -** 13565985-1 - IPVA - RENAVAM / EXERC 00327476966/2022 - 1.494,66 - 13566041-8 - IPVA - RENAVAM / EXERC 00538723700/2022 - 1.038,74 - **LAYON GOMES CORREA - 078889259-28 -** 13555366-2 - IPVA - RENAVAM / EXERC 00757121225/2021 - 423,48 - **LAYRA TALITA DIAS PRATES DE CARVALHO - 058592149-01 -** 13538910-2 - IPVA - RENAVAM / EXERC 00901032590/2022 - 217,47 - **LAYZA FERNANDA NUNES DE ALENCAR - 072260069-01 -** 13551019-0 - IPVA - RENAVAM / EXERC 00753961431/2021 - 459,59 - **LAYZE KENOR CORDEIRO MACHADO GUILHERME - 061810129-23 -** 13539247-2 - IPVA - RENAVAM / EXERC 00822566362/2021 - 561,74 - **LAZARA APARECIDA FURLANETTO OZILIEI - 812880859-15 -** 13563676-2 - IPVA - RENAVAM / EXERC 00534904769/2022 - 3.777,27 - **LAZARA DE OLIVEIRA CAMPOS - 014596479-55 -** 13540322-9 - IPVA - RENAVAM / EXERC 00328276413/2021 - 147,59 - **LAZARA DE OLIVEIRA RAMOS - 409299222-04 -** 13546773-1 - IPVA - RENAVAM / EXERC 00759862486/2021 - 423,48 - **LAZARA MERENDA DA SILVA - 041101458-72 -** 13562852-2 - IPVA - RENAVAM / EXERC 00984537651/2022 - 313,35 - **LAZARA STORARI - 349336469-53 -** 13553137-5 - IPVA - RENAVAM / EXERC 00305069810/2022 - 1.071,37 - **LAZARO ACIR CAMARGO - 820368299-53 -** 13538498-4 - IPVA - RENAVAM / EXERC 00765620529/2021 - 489,38 - **LAZARO FERNANDES - 026006151-48 -** 13562160-9 - IPVA - RENAVAM / EXERC 00330291513/2021 - 194,56 - **LAZARO FERNANDES DA SILVA NETO - 092429129-05 -** 13541807-2 - IPVA - RENAVAM / EXERC 00755896289/2021 - 459,59 - **LAZARO MARIANO - 232148139-00 -** 13558085-6 - IPVA - RENAVAM / EXERC 00788679104/2021 - 477,01 - **LAZARO PEREIRA DE MORAIS - 086009969-53 -** 13551426-8 - IPVA - RENAVAM / EXERC 00830523502/2022 - 176,19 - **LEA BERNADETE DE FREITAS BITAR - 841264699-15 -** 13562284-2 - IPVA - RENAVAM / EXERC 00823923983/2022 - 643,84 - **LEA DENISE AMORIN NASCIMENTO - 583871109-49 -** 13544376-0 - IPVA - RENAVAM / EXERC 00762563990/2021 - 501,70 - **LEA SIMAO ALVES DA SILVA - 682159919-04 -** 13566422-7 - IPVA - RENAVAM / EXERC 00288794168/2022 - 329,03 - 13566447-2 - IPVA - RENAVAM / EXERC 00204254922/2022 - 276,24 - **LEACYR RIBEIRO DE MATOS - 327303909-44 -** 13556060-0 - IPVA - RENAVAM / EXERC 00771118449/2021 - 364,03 - **LEAN CLEISON PACZKOWSKI MORAIS - 037366819-84 -** 13539187-5 - IPVA - RENAVAM / EXERC 00129364274/2021 - 190,78 - **LEANDERSON BASSO - 021464629-73 -** 13541416-6 - IPVA - RENAVAM / EXERC 00756056136/2021 - 182,30 - **LEANDO ANTONIO VICINI - 054108409-76 -** 13543995-9 - IPVA - RENAVAM / EXERC 00785916660/2021 - 337,25 - **LEANDRA CRISTINA CENCI - 041939819-83 -** 13550369-0 - IPVA - RENAVAM / EXERC 01128649079/2022 - 3.273,29 - **LEANDRA FELIX - 310342248-24 -** 13556763-9 - IPVA - RENAVAM / EXERC 00762585994/2021 - 399,20 - **LEANDRA KELLY KOSAN - 017790649-93 -** 13544096-5 - IPVA - RENAVAM / EXERC 00250350220/2022 - 1.321,10 - 13544462-6 - IPVA - RENAVAM / EXERC 00450458903/2022 - 825,92 - **LEANDRA NARDIN - 029429749-90 -** 13568946-7 - IPVA - RENAVAM / EXERC 01147225025/2022 - 2.449,43 - **LEANDRO BONIFACIO DE AMORIM - 101544067-32 -** 13560084-9 - IPVA - RENAVAM / EXERC 00986729051/2021 - 166,44 - **LEANDRO ALESSANDRO PASQUALI - 039393029-70 -** 13551110-2 - IPVA - RENAVAM / EXERC 00789106760/2021 - 174,64 - **LEANDRO ALMEIDA ABREU - 084434287-40 -** 13566956-3 - IPVA - RENAVAM / EXERC 00920477607/2021 - 153,89 - **LEANDRO ALMEIDA BARBOSA - 073147889-44 -** 13554021-8 - IPVA - RENAVAM / EXERC 00751667102/2021 - 493,05 - **LEANDRO ALVES CARVALHO - 051744009-12 -** 13548185-8 - IPVA - RENAVAM / EXERC 00893898783/2022 - 206,16 - **LEANDRO ALVES DA SILVA - 022958269-93 -** 13552417-4 - IPVA - RENAVAM / EXERC 00776428012/2021 - 424,48 - **LEANDRO ALVES DE ALBUQUERQUE DE SOUZA - 069537629-26 -** 13553510-9 - IPVA - RENAVAM / EXERC 00780846249/2021 - 197,97 - **LEANDRO ALVES DE OLIVEIRA - 371515938-30 -** 13544310-7 - IPVA - RENAVAM / EXERC 00788425692/2021 - 174,64 - **LEANDRO ALVES DE SOUZA - 056103599-70 -** 13564968-6 - IPVA - RENAVAM / EXERC 00272731781/2021 - 330,06 - **LEANDRO ALVES PACHECO - 065068919-47 -** 13568923-8 - IPVA - RENAVAM / EXERC 00772824894/2021

Diário Oficial Certificado Digitalmente
O Departamento de Imprensa Oficial do Estado do Paraná, da garantia de autenticidade deste documento, desde que visualizado através do site http://www.imprensaoficial.pr.gov.br

- 474,55 - **LEANDRO AMANCIO PEREIRA - 016805309-84 -** 13541524-3 - IPVA - RENAVAM / EXERC 00942631420/2021 - 153,89 - **LEANDRO ANDERSON PINHEIRO DA SILVA - 031894679-35 -** 13542840-0 - IPVA - RENAVAM / EXERC 00918811325/2021 - 153,89 - **LEANDRO ANTUNES DE SIQUEIRA - 101973409-46 -** 13568694-8 - IPVA - RENAVAM / EXERC 00537002634/2022 - 2.090,29 - **LEANDRO ANTUNES DO NASCIMENTO - 062414459-36 -** 13554227-0 - IPVA - RENAVAM / EXERC 00757403425/2021 - 489,38 - **LEANDRO APARECIDO DA SILVA - 079292559-99 -** 13560810-6 - IPVA - RENAVAM / EXERC 00321667964/2021 - 194,56 - **LEANDRO APARECIDO DE OLIVEIRA VIANNA - 081680389-75 -** 13542492-7 - IPVA - RENAVAM / EXERC 00814716008/2021 - 229,24 - **LEANDRO APARECIDO DE SOUZA DE OLIVEIRA - 082775509-01 -** 13548376-1 - IPVA - RENAVAM / EXERC 00307051269/2021 - 194,56 - **LEANDRO APARECIDO DOS SANTOS - 036219119-01 -** 13567883-0 - IPVA - RENAVAM / EXERC 00537024280/2022 - 2.763,06 - 13568038-9 - IPVA - RENAVAM / EXERC 00228262003/2022 - 276,24 - **LEANDRO APARECIDO MACHADO - 050375209-67 -** 13549142-0 - IPVA - RENAVAM / EXERC 00509113087/2021 - 212,15 - **LEANDRO AUGUSTO CABRAL DOS SANTOS - 045197089-66 -** 13559398-2 - IPVA - RENAVAM / EXERC 00767146565/2021 - 396,52 - **LEANDRO AUGUSTO LOURENCO - 058904689-60 -** 13540505-1 - IPVA - RENAVAM / EXERC 00565505459/2022 - 1.894,02 - **LEANDRO AUGUSTO LUKENCHUKE - 088669319-50 -** 13541090-0 - IPVA - RENAVAM / EXERC 00503013587/2021 - 239,69 - **LEANDRO BARBOSA DOS SANTOS - 233243108-06 -** 13566658-0 - IPVA - RENAVAM / EXERC 01128959370/2022 - 3.355,34 - 13566842-7 - IPVA - RENAVAM / EXERC 01262357230/2022 - 1.012,99 - 13567029-4 - IPVA - RENAVAM / EXERC 01232314207/2022 - 670,10 - **LEANDRO BARBOSA XAVIER - 112756439-06 -** 13556253-0 - IPVA - RENAVAM / EXERC 00868192120/2021 - 260,34 - **LEANDRO BARBOZA WINHUCK - 050851219-02 -** 13566168-6 - IPVA - RENAVAM / EXERC 00777512386/2021 - 281,41 - **LEANDRO BORGES DE OLIVEIRA - 074215429-73 -** 13546720-0 - IPVA - RENAVAM / EXERC 00486033139/2021 - 147,96 - **LEANDRO BORGES DIAS - 054407629-06 -** 13556258-0 - IPVA - RENAVAM / EXERC 00196890365/2022 - 871,27 - **LEANDRO BRISCOLA - 093215479-40 -** 13568281-0 - IPVA - RENAVAM / EXERC 01221321576/2022 - 429,03 - **LEANDRO BUZZI - 031785359-77 -** 13566284-4 - IPVA - RENAVAM / EXERC 01158510664/2022 - 5.021,61 - **LEANDRO CARLOS DA SILVA - 130537754-09 -** 13554169-9 - IPVA - RENAVAM / EXERC 00787348961/2021 - 197,97 - **LEANDRO CARNEIRO - 014527449-71 -** 13539792-0 - IPVA - RENAVAM / EXERC 00200942174/2021 - 168,30 - **LEANDRO CASTANHA - 934456289-04 -** 13560270-1 - IPVA - RENAVAM / EXERC 00463496779/2022 - 1.944,63 - **LEANDRO CAVINA CAMPOS - 049559549-79 -** 13558444-4 - IPVA - RENAVAM / EXERC 00566424266/2022 - 3.018,31 - **LEANDRO CESAR DE ALMEIDA - 024210379-05 -** 13540884-0 - IPVA - RENAVAM / EXERC 00768961025/2021 - 531,53 - **LEANDRO CESAR DOS SANTOS - 079286559-69 -** 13557004-4 - IPVA - RENAVAM / EXERC 00450118541/2021 - 194,56 - **LEANDRO CESAR RIBEIRO - 070446379-22 -** 13564063-8 - IPVA - RENAVAM / EXERC 01027894663/2022 - 2.421,73 - **LEANDRO CESAR RIBEIRO DA MAIA - 097599989-39 -** 13569388-0 - IPVA - RENAVAM / EXERC 00949298654/2021 - 153,89 - **LEANDRO CHAVES - 011475209-50 -** 13542747-0 - IPVA - RENAVAM / EXERC 00764584456/2021 - 456,69 - **LEANDRO CLAUDINO FERREIRA - 074049839-83 -** 13543742-5 - IPVA - RENAVAM / EXERC 00830004653/2021 - 416,23 - **LEANDRO CORREA DAS NEVES - 076476059-92 -** 13549345-7 - IPVA - RENAVAM / EXERC 00773547347/2021 - 399,20 - **LEANDRO COUTINHO DE OLIVEIRA - 102299119-19 -** 13547923-3 - IPVA - RENAVAM / EXERC 00752806610/2021 - 459,59 - **LEANDRO CRUZ DOS REIS - 035121815-70 -** 13555312-3 - IPVA - RENAVAM / EXERC 00765721465/2021 - 423,48 - **LEANDRO CUBINSKI BOAVA - 080051999-02 -** 13556881-3 - IPVA - RENAVAM / EXERC 00770917003/2021 - 408,05 - **LEANDRO CUNHA AFONSO - 046417039-73 -** 13561244-8 - IPVA - RENAVAM / EXERC 00775188433/2021 - 367,28 - **LEANDRO CURY BELUCO - 062347669-00 -** 13565378-0 - IPVA - RENAVAM / EXERC 00908860170/2022 - 1.256,04 - **LEANDRO DA COSTA BATISTA - 084344599-81 -** 13555928-8 - IPVA - RENAVAM / EXERC 00317009915/2021 - 236,39 - **LEANDRO DA SILVA - 068112979-48 -** 13544904-0 - IPVA - RENAVAM / EXERC 00765203383/2021 - 456,69 - **LEANDRO DA SILVA BENETAO - 050307299-09 -** 13543845-6 - IPVA - RENAVAM / EXERC 01042512296/2022 - 1.642,36 - **LEANDRO DA SILVA MELO - 059838465-07 -** 13538966-8 - IPVA - RENAVAM / EXERC 00457051752/2021 - 212,15 - **LEANDRO DA SILVA XAVIER - 039685249-18 -** 13552321-6 - IPVA - RENAVAM / EXERC 00310171164/2021 - 194,56 - **LEANDRO DE ANDRADE FELISBERTO - 085723439-03 -** 13562530-2 - IPVA - RENAVAM / EXERC 00343851741/2021 - 194,56 - **LEANDRO DE ARAUJO FERREIRA - 083139889-24 -** 13570505-5 - IPVA - RENAVAM / EXERC 00326044272/2021 - 194,56 - **LEANDRO DE FREITAS RIBEIRO - 072834009-74 -** 13542386-6 - IPVA - RENAVAM / EXERC 00770012795/2021 - 189,81 - **LEANDRO DE LIMA GERBER - 057776339-35 -** 13572079-8 - IPVA - RENAVAM / EXERC 00990159140/2022 - 1.077,20 - **LEANDRO DE LIMA MELO - 105501169-23 -** 13569053-8 - IPVA - RENAVAM / EXERC 00953819370/2022 - 254,39 - **LEANDRO DE MEIRA GARRETT - 064517049-62 -** 13551154-4 - IPVA - RENAVAM / EXERC 00452763657/2021 - 194,56 - **LEANDRO DE OLIVEIRA - 009401629-11 -** 13547777-0 - IPVA - RENAVAM / EXERC 00779394739/2021 - 452,13 - **LEANDRO DE OLIVEIRA - 112048729-37 -** 13549852-1 - IPVA - RENAVAM / EXERC 00908755651/2022 - 184,60 - **LEANDRO DE OLIVEIRA ALVES - 059021799-20 -** 13570590-0 - IPVA - RENAVAM / EXERC 00497714647/2022 - 1.896,89 - **LEANDRO DE OLIVEIRA CARVALHO - 956093349-34 -** 13555494-4 - IPVA - RENAVAM / EXERC 01021222760/2021 - 226,60 - **LEANDRO DE OLIVEIRA LIMA - 071231909-39 -** 13553799-3 - IPVA - RENAVAM / EXERC 00786822244/2021 - 197,97 - **LEANDRO DE OLIVEIRA SILVA MARTENDAL - 962147402-72 -** 03653275-0 - IAP - AUTO INFRACAO 00126707 - 10.748,15 - **LEANDRO DE SANTANA RODRIGUES - 076738149-19 -** 13538959-5 - IPVA - RENAVAM / EXERC 00458034568/2021 - 614,98 - **LEANDRO DE SOUZA - 095342649-11 -** 13558360-0 - IPVA - RENAVAM / EXERC 00755352050/2021 - 423,48 - **LEANDRO DE SOUZA CAMPOS DE MELO - 047039169-32 -** 13544454-5 - IPVA - RENAVAM / EXERC 00801081548/2021 - 229,24 - **LEANDRO DE SOUZA GOMES - 106605239-57 -** 13555101-5 - IPVA - RENAVAM / EXERC 00118301322/2022 - 847,68 - **LEANDRO DIAS DE GODOY - 051950359-70 -** 13541445-0 - IPVA - RENAVAM / EXERC 01115640205/2021 - 332,27 - **LEANDRO DIAS GONCALVES - 021117559-58 -** 13563183-3 - IPVA - RENAVAM / EXERC 00922061874/2021 - 186,98 - **LEANDRO DIEGO DE OLIVEIRA PEREIRA - 101906269-09 -** 13551312-1 - IPVA - RENAVAM / EXERC 00399006311/2021 - 194,56 - **LEANDRO DIRINGS - 056326329-62 -** 13543409-4 - IPVA - RENAVAM / EXERC 00780255291/2021 - 359,91 - **LEANDRO DOLGOPIATY - 033971139-62 -** 13546413-9 - IPVA - RENAVAM / EXERC 00774339195/2021 - 148,15 - **LEANDRO DONIZETE GONZATO - 826433779-15 -** 13566326-3 - IPVA - RENAVAM / EXERC 00851387829/2022 - 659,19 - **LEANDRO DOS SANTOS - 011288989-18 -** 13553212-6 - IPVA - RENAVAM / EXERC 00357419480/2022 - 986,66 - **LEANDRO DOS SANTOS ALVES - 047732079-14 -** 13551612-0 - IPVA - RENAVAM / EXERC 01042099305/2021 - 355,75 - **LEANDRO DOS SANTOS BROCANELO - 054221739-29 -** 13561474-2 - IPVA - RENAVAM / EXERC 00767063546/2021 - 364,03 - **LEANDRO DOS SANTOS FANECO - 090753919-00 -** 13542619-9 - IPVA - RENAVAM / EXERC 01077824472/2021 - 429,71 - **LEANDRO DOS SANTOS FONSECA - 055248419-98 -** 13564583-4 - IPVA - RENAVAM / EXERC 00768706637/2021 - 388,27 - **LEANDRO EDISON DOS SANTOS - 028771319-98 -** 13550781-4 - IPVA - RENAVAM / EXERC 00767056620/2021 - 530,20 - **LEANDRO ELCIR BATISTA BRUM - 059404099-03 -** 13550859-4 - IPVA - RENAVAM / EXERC 00767321847/2021 - 396,52 - **LEANDRO ELVIS VIEIRA DE SOUZA - 094259169-00 -** 13557357-4 - IPVA - RENAVAM / EXERC 00277044235/2021 - 159,51 - **LEANDRO ERARDT - 073507609-06 -** 13549673-1 - IPVA - RENAVAM / EXERC 00760754659/2021 - 380,58 - **LEANDRO FABRICIO DA SILVA - 028192469-40 -** 13539536-6 - IPVA - RENAVAM / EXERC 00867652047/2021 - 453,16 - **LEANDRO FABRICIO DE FREITAS - 035511939-08 -** 13548187-4 - IPVA - RENAVAM / EXERC 00775052302/2021 - 474,55 - **LEANDRO FAGUNDES DOS SANTOS - 016700860-97 -** 13551396-2 - IPVA - RENAVAM / EXERC 00770049729/2021 - 427,11 - **LEANDRO FAUSTIN LAVINO - 102897569-44 -** 13546140-7 - IPVA - RENAVAM / EXERC 00762256249/2021 - 459,59 - **LEANDRO FERNANDES DA SILVA - 040124269-23 -** 13565161-3 - IPVA - RENAVAM / EXERC 00841046530/2021 - 154,41 - **LEANDRO FERNANDES DACOREGGIO - 067755859-77 -** 13568687-5 - IPVA - RENAVAM / EXERC 00420964843/2022 - 1.742,32 - **LEANDRO FERNANDO DE SOUZA - 041909729-59 -** 13569160-7 - IPVA - RENAVAM / EXERC 00863990282/2021 - 156,75 - **LEANDRO FERRAZ DA SILVA - 054823759-00 -** 13551075-0 - IPVA - RENAVAM / EXERC 00775035424/2021 - 197,97 - **LEANDRO FERREIRA DA SILVA - 090256559-12 -** 13560852-1 - IPVA - RENAVAM / EXERC 00403394252/2021 - 194,56 - **LEANDRO FERREIRA DOS SANTOS - 072718299-46 -** 13539601-0 - IPVA - RENAVAM / EXERC 00764989650/2021 - 399,20 - **LEANDRO FERREIRA ROSS SOARES - 011584199-70 -** 13557655-7 - IPVA - RENAVAM / EXERC 00342111426/2021 - 194,56 - **LEANDRO FERRONATO - 028125649-70 -** 13547655-2 - IPVA - RENAVAM / EXERC 00596802331/2022 - 4.202,82 - **LEANDRO FIDELES PINHEIRO - 074605349-51 -** 13557748-0 - IPVA - RENAVAM / EXERC 00328053457/2021 - 194,56 - **LEANDRO FRANCELINO DA SILVA - 053850989-90 -** 13570766-0 - IPVA - RENAVAM / EXERC 00910300674/2022 - 210,38 - **LEANDRO FRANCISCO DE LIMA - 074423659-22 -** 13545515-6 - IPVA - RENAVAM / EXERC 00923456260/2022 - 1.437,98 - 13545990-9 - IPVA - RENAVAM / EXERC 00118741640/2022 - 1.225,34 - **LEANDRO FRIZON TAPARELLO - 046952879-60 -** 13563787-4 - IPVA - RENAVAM / EXERC 00892943980/2022 - 206,16 - **LEANDRO GERALDO CATARINO - 010382279-84 -** 13567544-0 - IPVA - RENAVAM / EXERC 00341846643/2021 - 194,56 - **LEANDRO GIMENES RAMOS - 467944509-25 -** 13571999-4 - IPVA - RENAVAM / EXERC 00833719661/2022 - 701,22 - **LEANDRO GLODZINSKI - 015805769-40 -** 13538442-9 - IPVA - RENAVAM / EXERC 00504652060/2021 - 287,27 - **LEANDRO GOMES DA SILVA - 005271509-40 -** 13552483-2 - IPVA - RENAVAM / EXERC 00970523394/2021 - 354,71 - **LEANDRO GONCALVES DOS SANTOS - 084464469-28 -** 13561358-4 - IPVA - RENAVAM / EXERC 00544469887/2021 - 255,89 - **LEANDRO GONZAGA PEREIRA MOUSSA - 108799799-25 -** 13569716-8 - IPVA - RENAVAM / EXERC 00348327110/2021 - 146,53 - **LEANDRO HELLMANN - 035990099-29 -** 13543590-2 - IPVA - RENAVAM / EXERC 01284541034/2022 - 5.875,51 - **LEANDRO HENRIQUE SILVA DE OLIVEIRA - 083967969-63 -** 13555763-3 - IPVA - RENAVAM / EXERC 00228477328/2022 - 276,24 - **LEANDRO HENRIQUES CORREA - 065296609-84 -** 13547082-1 - IPVA - RENAVAM / EXERC 00327706430/2021 - 194,56 - **LEANDRO HIROYUKI TERABE - 774437051-15 -** 13548439-3 - IPVA - RENAVAM / EXERC 00771339739/2021 - 408,05 - **LEANDRO HOLODIUK GONCALVES - 077184649-54 -** 13538904-8 - IPVA - RENAVAM / EXERC 00758848986/2021 - 456,69 - **LEANDRO HORNING MENDES - 034340539-30 -** 13562635-0 - IPVA - RENAVAM / EXERC 00857325523/2022 - 3.298,49 - **LEANDRO JOAO LEAL - 056154429-80 -** 13562972-3 - IPVA - RENAVAM / EXERC 00767481461/2021 - 182,43 - **LEANDRO JOSE DA SILVA - 067262109-65 -** 13538873-4 - IPVA - RENAVAM / EXERC 00920721982/2021 - 153,89 - **LEANDRO JOSE KOWALSKI - 033092499-05 -** 13561807-1 - IPVA - RENAVAM / EXERC 00754399010/2021 - 531,53 - **LEANDRO JOSE PRUCHAK - 007104699-26 -** 13549289-2 - IPVA - RENAVAM / EXERC 00766689905/2021 - 466,86 - **LEANDRO JOSE RIBEIRO - 043178629-13 -** 13552817-0 - IPVA - RENAVAM / EXERC 00146975790/2021 - 185,51 - **LEANDRO JUNGES - 077439739-05 -** 13561546-3 - IPVA - RENAVAM / EXERC 00554022206/2022 - 2.712,18 - **LEANDRO JUNIOR ZANINI DA SILVA - 117609869-17 -** 13545955-0 - IPVA - RENAVAM / EXERC 00752717529/2021 - 399,20 - **LEANDRO KEVEN PACHECO CAVALCANTE - 034765151-84 -** 13554453-1 - IPVA - RENAVAM / EXERC 00404465390/2021 - 196,60 - **LEANDRO KULKA - 086872769-58 -** 13551028-9 - IPVA - RENAVAM / EXERC 00342151860/2021 - 194,56 - **LEANDRO KUWALLUK - 077986769-61 -** 13568610-7 - IPVA - RENAVAM / EXERC 01263143862/2022 - 6.276,15 - **LEANDRO LEINZ DOS SANTOS - 035880009-92 -** 13567575-0 - IPVA - RENAVAM / EXERC 00138793948/2022 - 1.863,91 - 13567726-4 - IPVA - RENAVAM / EXERC 00327882042/2022 - 1.076,92 - 13567860-0 - IPVA - RENAVAM / EXERC 00940130629/2022 - 827,76 - 13567982-8 - IPVA - RENAVAM / EXERC 00451870263/2022 - 319,76 - **LEANDRO LEIRMANN RIBAS - 063186349-40 -** 13559924-

7 - IPVA - RENAVAM / EXERC 00228749557/2021 - 240,89 - **LEANDRO LEMOS CARDOSO - 075133869-94 -** 13544599-1 - IPVA - RENAVAM / EXERC 00765391350/2021 - 427,11 - **LEANDRO LEOMAR FORNARI - 059081659-48 -** 13562935-9 - IPVA - RENAVAM / EXERC 00110878612/2022 - 964,03 - **LEANDRO LIMA LOBO - 319489058-17 -** 13565644-5 - IPVA - RENAVAM / EXERC 00457614773/2021 - 218,91 - **LEANDRO LOPES CANIN - 068213859-20 -** 13549912-9 - IPVA - RENAVAM / EXERC 00858053373/2021 - 256,04 - **LEANDRO LOPES PINHEIRO - 029528179-01 -** 13540583-3 - IPVA - RENAVAM / EXERC 00753171082/2021 - 570,82 - **LEANDRO LOPES SINGER - 048241619-08 -** 13565656-9 - IPVA - RENAVAM / EXERC 00777064707/2021 - 252,37 - **LEANDRO LORENZEN - 061791899-60 -** 13541795-5 - IPVA - RENAVAM / EXERC 00779348109/2021 - 546,58 - **LEANDRO LUCAS DOMINGUES CORREA - 060523379-90 -** 13558378-2 - IPVA - RENAVAM / EXERC 00134650930/2022 - 1.213,15 - **LEANDRO LUIS ALVES DA SILVA - 007208509-67 -** 13543733-6 - IPVA - RENAVAM / EXERC 00944716741/2022 - 151,89 - **LEANDRO LUIS TREVISOL - 913574629-72 -** 13562040-8 - IPVA - RENAVAM / EXERC 00919110711/2022 - 2.918,99 - **LEANDRO LUIZ DE HOLLEBEN - 031467379-22 -** 13540882-4 - IPVA - RENAVAM / EXERC 01267496786/2021 - 563,62 - **LEANDRO LUIZ HOFMAN - 015634559-51 -** 13567670-5 - IPVA - RENAVAM / EXERC 00939626284/2022 - 1.662,80 - 13568539-9 - IPVA - RENAVAM / EXERC 00589430793/2022 - 293,91 - **LEANDRO LUIZ LEAO - 382480779-34 -** 13561917-5 - IPVA - RENAVAM / EXERC 00771110227/2021 - 399,20 - **LEANDRO MACHADO CARIS - 392131058-00 -** 13546523-2 - IPVA - RENAVAM / EXERC 00767268237/2021 - 410,20 - **LEANDRO MACHADO DA LUZ - 081168669-82 -** 13555527-4 - IPVA - RENAVAM / EXERC 00921496125/2021 - 156,36 - **LEANDRO MACHADO DOS SANTOS - 067013479-16 -** 13542716-0 - IPVA - RENAVAM / EXERC 00763411450/2021 - 456,69 - **LEANDRO MACHINSKI - 068617329-58 -** 13557437-6 - IPVA - RENAVAM / EXERC 00762348895/2021 - 399,15 - **LEANDRO MACIEL DOS SANTOS - 090762659-92 -** 13545465-6 - IPVA - RENAVAM / EXERC 01056684612/2021 - 152,87 - **LEANDRO MAFRA - 767870799-15 -** 13549825-4 - IPVA - RENAVAM / EXERC 00757233929/2021 - 466,35 - **LEANDRO MAGIEROVSKI - 061166979-09 -** 13554371-3 - IPVA - RENAVAM / EXERC 00480261377/2021 - 223,81 - **LEANDRO MAINAROSKI - 064018549-52 -** 13545607-1 - IPVA - RENAVAM / EXERC 00764736272/2021 - 423,48 - **LEANDRO MANOEL DA SILVA - 294955648-59 -** 13558415-0 - IPVA - RENAVAM / EXERC 00912796901/2022 - 184,60 - **LEANDRO MANOSSO GONCALVES - 039746639-08 -** 13556985-2 - IPVA - RENAVAM / EXERC 00777727676/2021 - 317,85 - **LEANDRO MARCAL - 019814309-54 -** 13569144-5 - IPVA - RENAVAM / EXERC 00970326386/2022 - 1.791,11 - 13569191-7 - IPVA - RENAVAM / EXERC 00871315017/2022 - 1.387,50 - 13569248-4 - IPVA - RENAVAM / EXERC 00204409110/2022 - 1.182,45 - **LEANDRO MARINS LEMES - 095913339-94 -** 13562431-4 - IPVA - RENAVAM / EXERC 00408709014/2021 - 194,56 - **LEANDRO MARQUES - 008251559-08 -** 13549812-2 - IPVA - RENAVAM / EXERC 00771797087/2021 - 364,03 - **LEANDRO MARQUES DA SILVA - 427709209-87 -** 13567641-1 - IPVA - RENAVAM / EXERC 00871917912/2022 - 2.498,33 - **LEANDRO MARTINI - 054197169-76 -** 13555254-2 - IPVA - RENAVAM / EXERC 00341659606/2021 - 225,40 - **LEANDRO MARTINS FERREIRA - 068622049-80 -** 13561478-5 - IPVA - RENAVAM / EXERC 00916287815/2022 - 210,38 - **LEANDRO MARTINS ROSA - 067288039-39 -** 13558836-9 - IPVA - RENAVAM / EXERC 00345111214/2021 - 194,56 - **LEANDRO MARTINS SERRANO - 571162619-15 -** 13545159-2 - IPVA - RENAVAM / EXERC 00816541531/2021 - 179,90 - **LEANDRO MATIAS - 054717829-84 -** 13539712-1 - IPVA - RENAVAM / EXERC 00891730583/2021 - 145,66 - **LEANDRO MAURICIO FLOR STEINER ME - 21015723/0001-34 -** 13569841-5 - IPVA - RENAVAM / EXERC 01072545788/2022 - 3.317,60 - **LEANDRO MEURER - 055078349-03 -** 13551569-8 - IPVA - RENAVAM / EXERC 00763457710/2021 - 337,10 - **LEANDRO MIRANDA GERALDO - 062462809-43 -** 13554612-7 - IPVA - RENAVAM / EXERC 00226878198/2022 - 276,24 - **LEANDRO MORAIS DA SILVA - 198227268-64 -** 13553531-1 - IPVA - RENAVAM / EXERC 00537713999/2022 - 668,77 - **LEANDRO MORAIS DOS REIS - 075899379-08 -** 13566584-3 - IPVA - RENAVAM / EXERC 00830804625/2022 - 689,17 - **LEANDRO MOREIRA DE PAULA - 052750901-96 -** 13546518-6 - IPVA - RENAVAM / EXERC 00493188762/2022 - 1.059,76 - 13547183-6 - IPVA - RENAVAM / EXERC 00876389787/2022 - 682,73 - **LEANDRO MOTA BEZERRA - 077918789-09 -** 13552945-1 - IPVA - RENAVAM / EXERC 00862359627/2021 - 260,34 - **LEANDRO NUNES VIANNA - 089727839-94 -** 13550863-2 - IPVA - RENAVAM / EXERC 00394207815/2021 - 194,56 - **LEANDRO OLIVEIRA NAPOLEAO - 098456119-66 -** 13562894-8 - IPVA - RENAVAM / EXERC 00326810803/2021 - 225,40 - **LEANDRO OLIVOTTO - 069076689-04 -** 13541456-5 - IPVA - RENAVAM / EXERC 00867796162/2021 - 148,90 - **LEANDRO PACHECO - 071637149-98 -** 13561292-8 - IPVA - RENAVAM / EXERC 00963933361/2022 - 156,09 - **LEANDRO PADILHA DOS SANTOS - 095030709-29 -** 13567977-1 - IPVA - RENAVAM / EXERC 00768628806/2021 - 182,30 - **LEANDRO PAUL MALUCELLI - 033960699-19 -** 13544776-5 - IPVA - RENAVAM / EXERC 00801971756/2021 - 192,76 - **LEANDRO PEDROSO TERRES - 076410899-92 -** 13547473-8 - IPVA - RENAVAM / EXERC 00323046053/2022 - 1.359,77 - 13548232-3 - IPVA - RENAVAM / EXERC 00856215120/2022 - 718,86 - **LEANDRO PEREIRA CARDOSO - 047438059-96 -** 13563590-1 - IPVA - RENAVAM / EXERC 00524972010/2022 - 2.712,18 - **LEANDRO PEREIRA DOS SANTOS - 337675008-41 -** 13562588-4 - IPVA - RENAVAM / EXERC 00782762360/2021 - 173,99 - **LEANDRO PEREIRA MASCARENHAS - 038834513-63 -** 13540956-1 - IPVA - RENAVAM / EXERC 00334391040/2021 - 196,60 - **LEANDRO PINTO - 081419379-01 -** 13540437-3 - IPVA - RENAVAM / EXERC 00852284080/2021 - 187,20 - **LEANDRO PORTUGAL DA SILVA - 071063029-88 -** 13559421-0 - IPVA - RENAVAM / EXERC 01060993969/2022 - 5.033,11 - **LEANDRO PRESTES MONTEIRO - 092003299-00 -** 13538320-1 - IPVA - RENAVAM / EXERC 00339382740/2021 - 194,56 - **LEANDRO QUEIROZ GONCALVES - 038839359-99 -** 13571762-2 - IPVA - RENAVAM / EXERC 01176867242/2022 - 3.985,92 - 13571787-8 - IPVA - RENAVAM / EXERC 00397518749/2022 - 1.780,76 - **LEANDRO RAFAEL ROHRBACHER - 013210839-98 -** 13546565-8 - IPVA - RENAVAM / EXERC 00765248379/2021 - 399,20 - **LEANDRO RIBEIRO DE SOUZA - 076760879-88 -** 13538723-1 - IPVA - RENAVAM / EXERC 00771431260/2021 - 494,82 - **LEANDRO RIBEIRO PONTES - 057643699-24 -** 13559774-0 - IPVA - RENAVAM / EXERC 00754504123/2021 - 543,39 - **LEANDRO ROBERTO ALVES - 072043399-16 -** 13548265-0 - IPVA - RENAVAM / EXERC 00770187994/2021 - 474,55 - **LEANDRO ROBERTO DA SILVA - 057113539-00 -** 13564654-7 - IPVA - RENAVAM / EXERC 00916493008/2021 - 144,33 - **LEANDRO ROBERTO PRADO - 045013329-05 -** 13556508-3 - IPVA - RENAVAM / EXERC 00371413117/2021 - 225,40 - **LEANDRO ROBSON ANDREATA - 033092649-71 -** 13540713-5 - IPVA - RENAVAM / EXERC 00767062353/2021 - 480,48 - **LEANDRO ROCHA DOS SANTOS - 006108059-40 -** 13564317-3 - IPVA - RENAVAM / EXERC 00192316753/2022 - 1.306,80 - 13564420-0 - IPVA - RENAVAM / EXERC 00258593318/2022 - 1.273,03 - **LEANDRO RODRIGO MOREIRA - 050433451-44 -** 13540262-1 - IPVA - RENAVAM / EXERC 00792960475/2021 - 441,30 - **LEANDRO RODRIGUES - 052771029-65 -** 13570690-6 - IPVA - RENAVAM / EXERC 00946857091/2022 - 184,60 - **LEANDRO RODRIGUES - 069220219-67 -** 13558303-0 - IPVA - RENAVAM / EXERC 00336007574/2021 - 194,56 - **LEANDRO RODRIGUES DA SILVA - 025997789-64 -** 13543942-8 - IPVA - RENAVAM / EXERC 00757952470/2021 - 413,05 - **LEANDRO RODRIGUES DE OLIVEIRA - 046861949-62 -** 13538716-9 - IPVA - RENAVAM / EXERC 00478950225/2021 - 255,89 - **LEANDRO RODRIGUES DOS ANJOS - 065101729-76 -** 13545137-1 - IPVA - RENAVAM / EXERC 00540362786/2021 - 155,04 - **LEANDRO RODRIGUES SALOMAO - 023582159-45 -** 13571140-3 - IPVA - RENAVAM / EXERC 00894194046/2022 - 177,08 - **LEANDRO RUCHINSKI ALVES DA COSTA - 080314309-50 -** 13553871-0 - IPVA - RENAVAM / EXERC 00943498147/2021 - 260,25 - **LEANDRO SANTA CLARA - 065859669-10 -** 13571199-3 - IPVA - RENAVAM / EXERC 00383630614/2021 - 194,56 - **LEANDRO SANTOS DO VALE - 079024369-50 -** 13548641-8 - IPVA - RENAVAM / EXERC 00464029635/2021 - 212,15 - **LEANDRO SCHNEIDER - 025710089-00 -** 13544593-2 - IPVA - RENAVAM / EXERC 00921134886/2021 - 508,10 - **LEANDRO SEBASTIAO - 110065409-70 -** 13562823-9 - IPVA - RENAVAM / EXERC 00475524594/2022 - 1.059,76 - 13563388-7 - IPVA - RENAVAM / EXERC 00465206425/2022 - 1.059,76 - 13563893-5 - IPVA - RENAVAM / EXERC 00922567743/2022 - 922,69 - **LEANDRO SERAFIM DA SILVA - 036380979-19 -** 13538859-9 - IPVA - RENAVAM / EXERC 00500498296/2021 - 477,74 - **LEANDRO SILVA LIDUARIO - 010083009-93 -** 13562411-0 - IPVA - RENAVAM / EXERC 01187441390/2021 - 359,21 - **LEANDRO SILVEIRA MILCONE - 043370459-45 -** 13554953-3 - IPVA - RENAVAM / EXERC 00773278915/2021 - 424,21 - **LEANDRO SILVERIO DA ROCHA - 084304089-08 -** 13561027-5 - IPVA - RENAVAM / EXERC 00755762487/2021 - 456,69 - **LEANDRO SKURA - 020172563-07 -** 13547664-1 - IPVA - RENAVAM / EXERC 00957916027/2022 - 3.473,77 - **LEANDRO SOARES - 041235049-14 -** 13543910-0 - IPVA - RENAVAM / EXERC 00770979122/2021 - 413,70 - **LEANDRO SOETHE - 022627809-35 -** 13554156-7 - IPVA - RENAVAM / EXERC 01249785658/2022 - 4.682,20 - **LEANDRO SOUZA - 047007789-11 -** 13556953-4 - IPVA - RENAVAM / EXERC 00909801223/2022 - 165,74 - **LEANDRO SOUZA DE MORAES - 092095699-89 -** 13544802-8 - IPVA - RENAVAM / EXERC 00803406290/2021 - 464,43 - **LEANDRO STELLE - 058037849-74 -** 13539026-7 - IPVA - RENAVAM / EXERC 00754753786/2021 - 462,89 - **LEANDRO TALINI - 028723889-07 -** 13557919-0 - IPVA - RENAVAM / EXERC 00891931805/2022 - 206,16 - **LEANDRO TRINDADE - 081256329-80 -** 13548843-7 - IPVA - RENAVAM / EXERC 00505360845/2022 - 3.703,76 - **LEANDRO TWARDOWSKY BOVA - 021211499-96 -** 13570339-7 - IPVA - RENAVAM / EXERC 00981586660/2022 - 1.207,55 - **LEANDRO VAZ DOS SANTOS - 088618999-35 -** 13559429-6 - IPVA - RENAVAM / EXERC 00840542100/2021 - 245,40 - **LEANDRO VECHIO - 037204049-78 -** 13560773-8 - IPVA - RENAVAM / EXERC 00985837721/2021 - 377,32 - **LEANDRO VELOSO - 009068659-48 -** 13566035-3 - IPVA - RENAVAM / EXERC 00604456468/2021 - 199,24 - **LEANDRO VENANCIO - 071579819-71 -** 13538948-0 - IPVA - RENAVAM / EXERC 00753863952/2021 - 182,30 - **LEANDRO VENTURA TEIXEIRA - 055657479-61 -** 13543588-0 - IPVA - RENAVAM / EXERC 00778139972/2021 - 175,95 - **LEANDRO VIEIRA - 010449709-28 -** 13556586-5 - IPVA - RENAVAM / EXERC 00852779585/2021 - 208,01 - **LEANDRO VIEIRA - 061147519-73 -** 13547741-9 - IPVA - RENAVAM / EXERC 00762044977/2021 - 380,19 - **LEANDRO VIEIRA LEONEL - 055625079-60 -** 13560125-0 - IPVA - RENAVAM / EXERC 00761488936/2021 - 466,35 - **LEANDRO WEDREY DE OLIVEIRA MACIEL - 057898229-32 -** 13553022-0 - IPVA - RENAVAM / EXERC 00762888466/2021 - 337,10 - **LEANDRO WESLEY CORREIA - 039054329-27 -** 13546567-4 - IPVA - RENAVAM / EXERC 00174348665/2022 - 244,95 - **LEANDRO WESLEY MARTINS - 101380189-01 -** 13559133-5 - IPVA - RENAVAM / EXERC 00762635908/2021 - 396,52 - **LECI DA ROCHA - 949728851-49 -** 13563994-0 - IPVA - RENAVAM / EXERC 00494449306/2022 - 3.240,78 - **LEDA APARECIDA DOS SANTOS DE ARRUDA - 042229999-54 -** 13556328-5 - IPVA - RENAVAM / EXERC 00763553972/2021 - 419,43 - **LEDA MARIA DE AZEVEDO PEREIRA DE LEAO - 857357369-49 -** 13570049-5 - IPVA - RENAVAM / EXERC 00479131090/2022 - 4.017,77 - **LEDA MARIA MENDES DA SILVA SANTOS - 657513105-00 -** 13540047-5 - IPVA - RENAVAM / EXERC 00758317972/2021 - 589,40 - **LEDA RENATA SANTOS OLIVEIRA - 054726979-05 -** 13547639-0 - IPVA - RENAVAM / EXERC 00767109392/2021 - 399,20 - **LEDENIR ANTONIO BALDISSERA - 006078999-99 -** 13554596-1 - IPVA - RENAVAM / EXERC 00794660100/2021 - 192,76 - **LEDI ANA MASSONI LOHMANN - 035100689-39 -** 13546734-0 - IPVA - RENAVAM / EXERC 00116135450/2022 - 4.176,91 - **LEDI LOURDES MACHADO DA SILVA - 737831709-82 -** 13560228-0 - IPVA - RENAVAM / EXERC 00288838777/2021 - 194,56 - **LEDIANE DANICHEWCZ - 088233199-00 -** 13547535-1 - IPVA - RENAVAM / EXERC 00762205040/2021 - 236,14 - **LEDILSON DE CAMPOS - 061150239-98 -** 13538952-8 - IPVA - RENAVAM / EXERC 00924762284/2021 - 153,89 - **LEDIR LOPES SCHOEMBAECLER - 655485409-63 -** 13541436-0 - IPVA - RENAVAM / EXERC 00758088990/2021 - 462,89 - **LEGGA GERADORES SERVICOS E COMERCIO DE MAQUINAS E EQUIP - 21773870/0001-73 -** 13538932-3 - IPVA - RENAVAM / EXERC 00799553530/2021 - 477,01 - **LEIA BALSANI FIGUEIREDO - 045630609-92 -** 13571737-1 - IPVA - RENAVAM / EXERC 01045223732/2022 - 388,05 - **LEIA DE SOUZA - 022727529-26 -** 13550466-1 - IPVA - RENAVAM / EXERC 00760000824/2021 - 380,19 - **LEIA GUACIRA DA GAMA CARLIN BORGES - 055870359-30 -** 13543652-6 - IPVA - RENAVAM /

Diário Oficial Certificado Digitalmente
O Departamento de Imprensa Oficial do Estado do Paraná, da garantia de autenticidade deste documento, desde que visualizado através do site http://www.imprensaoficial.pr.gov.br

EXERC 00787525219/2021 - 155,73 - **LEIA MADALENA DOS SANTOS LIMA - 048220559-81 -** 13546465-1 - IPVA - RENAVAM / EXERC 00752244361/2021 - 413,05 - **LEIA STUANI - 043695779-50 -** 13553896-5 - IPVA - RENAVAM / EXERC 01097504791/2022 - 2.026,51 - **LEIDIANE DA SILVA MENDES - 060192309-02 -** 13542115-4 - IPVA - RENAVAM / EXERC 00768860628/2021 - 531,53 - **LEIDIANE FRANCISCA DE SOUZA OLIVEIRA - 010695999-99 -** 13562594-9 - IPVA - RENAVAM / EXERC 00752311263/2021 - 456,69 - **LEIDIANE SOUZA DOS SANTOS - 868226322-04 -** 13564585-0 - IPVA - RENAVAM / EXERC 00256091285/2021 - 272,83 - **LEIDIANI LEAO ANICIAS - 082183869-55 -** 13540596-5 - IPVA - RENAVAM / EXERC 00761485228/2021 - 531,53 - **LEIDIMARA GOES MARTINS - 100323319-83 -** 13555550-9 - IPVA - RENAVAM / EXERC 00762068426/2021 - 423,48 - **LEIDY JOHANA ARENAS GARCIA - 013850139-40 -** 13539080-1 - IPVA - RENAVAM / EXERC 00595067557/2021 - 205,07 - **LEILA APARECIDA MENDES CARDOSO - 040570919-63 -** 13543505-8 - IPVA - RENAVAM / EXERC 00763592587/2021 - 543,39 - **LEILA APARECIDA VIANA - 723927461-68 -** 13547488-6 - IPVA - RENAVAM / EXERC 00761119809/2021 - 423,33 - **LEILA CRISTIANE DE LORENO - 019607349-97 -** 13558142-9 - IPVA - RENAVAM / EXERC 00766605078/2021 - 399,15 - **LEILA CRISTINA FERREIRA DOS SANTOS - 067977979-50 -** 13546664-6 - IPVA - RENAVAM / EXERC 00764484516/2021 - 408,05 - **LEILA DO ROCIO HEMPLES DE LIMA - 550391389-20 -** 13553270-3 - IPVA - RENAVAM / EXERC 00759737282/2021 - 423,48 - **LEILA DOS SANTOS ANDRADE - 073090729-52 -** 13546881-9 - IPVA - RENAVAM / EXERC 00759882231/2021 - 399,20 - **LEILA FERREIRA AZEVEDO - 465268979-91 -** 13549407-0 - IPVA - RENAVAM / EXERC 01076187908/2022 - 2.261,95 - **LEILA FIEDLER DE BRITO - 026689089-06 -** 13570379-6 - IPVA - RENAVAM / EXERC 00973846836/2022 - 948,27 - **LEILA HEIDEMANN - 007516979-74 -** 13561941-8 - IPVA - RENAVAM / EXERC 01017341254/2022 - 4.522,88 - **LEILA JESUS DE MORAIS - 065711529-08 -** 13559408-3 - IPVA - RENAVAM / EXERC 00322585023/2021 - 194,56 - **LEILA REGINA DO PRADO BARBOSA - 019556119-80 -** 13553174-0 - IPVA - RENAVAM / EXERC 00764824406/2021 - 451,47 - **LEILA TATIANE SCAPOLAN - 027137789-56 -** 13551590-6 - IPVA - RENAVAM / EXERC 00756153417/2021 - 164,72 - **LEILA TORRES - 830911309-91 -** 13560678-2 - IPVA - RENAVAM / EXERC 00544196244/2022 - 1.917,58 - **LEILA VANESSA MARZO MONTEIRO - 873823009-78 -** 13553415-3 - IPVA - RENAVAM / EXERC 00759996237/2021 - 444,70 - **LEILAINE APARECIDA DE OLIVEIRA CEZARIO - 077291159-21 -** 13543244-0 - IPVA - RENAVAM / EXERC 00989581004/2021 - 166,42 - **LEILOR ANTONIO DA SILVA - 540945509-68 -** 13551901-4 - IPVA - RENAVAM / EXERC 00418569541/2021 - 185,61 - **LEILTON APARECIDO RODRIGUES - 131652008-07 -** 13544589-4 - IPVA - RENAVAM / EXERC 01265122714/2021 - 167,64 - **LEIRSON RODRIGUES DA CRUZ - 008346309-74 -** 13547898-9 - IPVA - RENAVAM / EXERC 00769782914/2021 - 399,20 - **LEIVA MARIA MATTAR OLIVATO - 699158909-82 -** 13568131-8 - IPVA - RENAVAM / EXERC 00116272392/2022 - 4.718,89 - **LELLIS CRISTINA SILVA SOUZA - 382425238-43 -** 13546430-9 - IPVA - RENAVAM / EXERC 00757765246/2021 - 396,52 - **LEMUEL DA VEIGA - 048526519-22 -** 13546758-8 - IPVA - RENAVAM / EXERC 00588895253/2021 - 372,09 - **LENI ALVES GOVEIA DA SILVA - 025509419-18 -** 13543918-5 - IPVA - RENAVAM / EXERC 00763670170/2021 - 459,59 - **LENI CANDIDA MARQUES BUENO - 599004159-49 -** 13559771-6 - IPVA - RENAVAM / EXERC 00762841036/2021 - 388,27 - **LENI DULCE GRANDO - 359267919-87 -** 13559129-7 - IPVA - RENAVAM / EXERC 00210240628/2022 - 2.528,37 - **LENI ROSA DE LIMA REGIANI - 995155049-53 -** 13551738-0 - IPVA - RENAVAM / EXERC 00397371128/2021 - 147,59 - **LENI TRANSPORTE DE CARGAS LTDA - 10216138/0001-86 -** 13560399-6 - IPVA - RENAVAM / EXERC 00985747625/2022 - 1.900,07 - 13560471-2 - IPVA - RENAVAM / EXERC 00147419794/2022 - 884,02 - **LENICE LUZIA LEMES TONINI - 895628369-91 -** 13561513-7 - IPVA - RENAVAM / EXERC 01008837080/2022 - 2.930,94 - **LENILDO DANIEL SOBOTA - 017916399-09 -** 13559403-2 - IPVA - RENAVAM / EXERC 00589219170/2022 - 419,66 - **LENILSON JOSE DE ALMEIDA - 756032769-91 -** 13561662-1 - IPVA - RENAVAM / EXERC 01095254119/2022 - 3.163,27 - **LENIR APARECIDA DOS SANTOS - 048996649-74 -** 13539559-5 - IPVA - RENAVAM / EXERC 00358640474/2021 - 236,39 - **LENIR CARRERO PILLA - 876312619-20 -** 13552980-0 - IPVA - RENAVAM / EXERC 00753940280/2021 - 456,69 - **LENIR COSTA DE LIMA RIBEIRO DA SILVA - 623509430-20 -** 13539408-4 - IPVA - RENAVAM / EXERC 00761980148/2021 - 560,49 - **LENIR DE CAMARGO - 663098679-20 -** 13542363-7 - IPVA - RENAVAM / EXERC 01139521273/2022 - 2.454,70 - **LENIR LEMOS - 346749189-87 -** 13555702-1 - IPVA - RENAVAM / EXERC 00766549526/2021 - 423,48 - **LENIRA APARECIDA FRIGNANI PEDROSO - 526884709-06 -** 13565455-8 - IPVA - RENAVAM / EXERC 01015683913/2022 - 2.075,74 - **LENIRA CORREIA - 627961009-87 -** 13551611-2 - IPVA - RENAVAM / EXERC 00756537193/2021 - 380,19 - **LENNON CECERE DE SOUZA - 404284488-01 -** 13541496-4 - IPVA - RENAVAM / EXERC 00820513903/2021 - 520,87 - **LENNON LOGATTO NOVAC - 077661289-18 -** 13554161-3 - IPVA - RENAVAM / EXERC 00790748851/2021 - 197,97 - **LENO DE OLIVEIRA SOUZA - 022069769-86 -** 13550488-2 - IPVA - RENAVAM / EXERC 00891397990/2021 - 440,10 - **LENON ARAUJO - 079522209-26 -** 13571018-0 - IPVA - RENAVAM / EXERC 00460801490/2021 - 246,33 - **LENON JOSE DE LIMA - 092135669-21 -** 13540706-2 - IPVA - RENAVAM / EXERC 00773748172/2021 - 459,59 - **LEO BILLY FILIP - 067221589-69 -** 13564853-1 - IPVA - RENAVAM / EXERC 00804443106/2021 - 153,97 - **LEO MOLL GERBER - 041112769-11 -** 13566436-7 - IPVA - RENAVAM / EXERC 00931429463/2022 - 236,43 - **LEOCADIA LOPES - 050849649-73 -** 13551023-8 - IPVA - RENAVAM / EXERC 00766217701/2021 - 459,59 - **LEOCADIO CHAVES - 016603749-44 -** 13554551-1 - IPVA - RENAVAM / EXERC 00768393957/2021 - 364,03 - **LEOCADIO JOSE WACKERNAGEL - 074381059-70 -** 13548210-2 - IPVA - RENAVAM / EXERC 00768146542/2021 - 474,55 - **LEOCADIO LUIZ BOCATIOS - 431174307-68 -** 13543502-3 - IPVA - RENAVAM / EXERC 00770283659/2021 - 530,20 - **LEOCIR BOENO DA ROCHA - 047670969-52 -** 13556809-0 - IPVA - RENAVAM / EXERC 00758937610/2021 - 236,14 - **LEOCIR DE LIMA - 726172339-87 -** 13552612-6 - IPVA - RENAVAM / EXERC 00766868877/2021 - 456,69 - **LEOCIR DENKENICZ - 805369569-87 -** 13569234-4 - IPVA - RENAVAM / EXERC 00322001900/2021 - 267,98 - **LEOCIR ZANATTA - 390383609-59 -** 13548349-4 - IPVA - RENAVAM / EXERC 00876800908/2022 - 318,86 - **LEODAIR PLAZA - 437315119-91 -** 13551006-8 - IPVA - RENAVAM / EXERC 00504200933/2022 - 2.063,65 - **LEODEMIR PROCOPIO - 779218449-87 -** 13560305-8 - IPVA - RENAVAM / EXERC 00845205340/2022 - 767,37 - 13560401-1 - IPVA - RENAVAM / EXERC 00866636706/2022 - 623,53 - **LEOHANE CAROLINE OLENSKI - 041020729-26 -** 13557936-0 - IPVA - RENAVAM / EXERC 00546775020/2022 - 3.002,60 - **LEOJANDRE LEMOS - 801337469-68 -** 13552173-6 - IPVA - RENAVAM / EXERC 00975337017/2021 - 155,17 - **LEOMAR ANDRETTA GONCALVES - 060878329-39 -** 13548636-1 - IPVA - RENAVAM / EXERC 00789847183/2022 - 586,14 - **LEOMAR DAMASCENO - 522437969-53 -** 13549994-3 - IPVA - RENAVAM / EXERC 00774644818/2021 - 463,11 - **LEOMAR DO NASCIMENTO - 063452959-57 -** 13552425-5 - IPVA - RENAVAM / EXERC 00223698660/2021 - 224,79 - **LEOMAR JOSE PASTORIO - 587130269-68 -** 13553719-5 - IPVA - RENAVAM / EXERC 00760655642/2021 - 441,30 - **LEOMAR PAULO FASSINI - 14469493/0001-18 -** 13566928-8 - IPVA - RENAVAM / EXERC 00115597646/2022 - 1.083,42 - 13567684-5 - IPVA - RENAVAM / EXERC 00326439978/2022 - 946,29 - **LEOMAR POLICENO - 127169469-73 -** 13546790-1 - IPVA - RENAVAM / EXERC 00751651990/2021 - 459,59 - **LEOMIR ALVES DA SILVA - 709452419-68 -** 13569142-9 - IPVA - RENAVAM / EXERC 00181039028/2021 - 158,92 - **LEON DENIS GONCALVES - 367388759-91 -** 13568927-0 - IPVA - RENAVAM / EXERC 00344111768/2022 - 2.676,55 - **LEON MACHADO BUENO - 097912479-43 -** 13538991-9 - IPVA - RENAVAM / EXERC 00808794400/2021 - 185,82 - **LEONALDO DE LIMA - 597108969-20 -** 13566481-2 - IPVA - RENAVAM / EXERC 00349210810/2021 - 194,56 - **LEONARDO ALVES DA SILVA - 115866249-11 -** 13544754-4 - IPVA - RENAVAM / EXERC 00753565323/2021 - 459,59 - **LEONARDO AMARAL MOITINHO - 076640167-70 -** 13558612-9 - IPVA - RENAVAM / EXERC 01158402543/2022 - 2.467,96 - **LEONARDO ANTONIO HAMASAKI - 977441079-34 -** 13543686-0 - IPVA - RENAVAM / EXERC 00964845946/2021 - 525,78 - **LEONARDO APARECIDO DUCATTO - 084469049-00 -** 13542922-8 - IPVA - RENAVAM / EXERC 00758937040/2021 - 472,29 - **LEONARDO APARECIDO MARCHIOLI - 007488719-00 -** 13568491-0 - IPVA - RENAVAM / EXERC 00552918580/2022 - 3.759,80 - **LEONARDO BARROS DE MELO - 083532729-97 -** 13560907-2 - IPVA - RENAVAM / EXERC 00321991850/2021 - 194,56 - **LEONARDO BASSI - 062286459-94 -** 13553190-1 - IPVA - RENAVAM / EXERC 00791192326/2021 - 276,85 - **LEONARDO BINATI MONTANARIO - 122977949-32 -** 13541572-3 - IPVA - RENAVAM / EXERC 00390651761/2021 - 194,97 - **LEONARDO BORTOLOZZI - 066753589-60 -** 13564354-8 - IPVA - RENAVAM / EXERC 00519266870/2021 - 284,91 - **LEONARDO BOTTINI CHAVES - 004536149-57 -** 13561525-0 - IPVA - RENAVAM / EXERC 00194688836/2022 - 3.684,32 - **LEONARDO BOVO RODRIGUES - 086958719-67 -** 13570756-2 - IPVA - RENAVAM / EXERC 00180042777/2022 - 1.332,01 - **LEONARDO BRUNO FROTA SARRO - 278265298-24 -** 13539012-7 - IPVA - RENAVAM / EXERC 00771737637/2021 - 614,13 - **LEONARDO CAETANO - 093948119-74 -** 13548779-1 - IPVA - RENAVAM / EXERC 00905361075/2021 - 145,66 - **LEONARDO CAIQUE FREIRE FERREIRA - 107098419-14 -** 13557034-6 - IPVA - RENAVAM / EXERC 01041234136/2021 - 333,71 - **LEONARDO CARNIO - 023003759-31 -** 13561391-6 - IPVA - RENAVAM / EXERC 00767193512/2021 - 364,03 - **LEONARDO CAVALHEIRO DE SOUZA - 110477259-08 -** 13565220-2 - IPVA - RENAVAM / EXERC 00819840378/2021 - 229,24 - **LEONARDO CEZAR FAGUNDES DA ROSA - 077445899-20 -** 13564475-7 - IPVA - RENAVAM / EXERC 00132985918/2021 - 275,88 - **LEONARDO CORRALES DE OLIVEIRA - 080205369-65 -** 13541584-7 - IPVA - RENAVAM / EXERC 00908203683/2021 - 144,33 - **LEONARDO DA SILVA ROCHA - 091983059-56 -** 13550262-6 - IPVA - RENAVAM / EXERC 00334081378/2021 - 393,66 - **LEONARDO DAVANTEL GOMES DA SILVA - 041338229-00 -** 13542980-5 - IPVA - RENAVAM / EXERC 01216774100/2022 - 4.489,90 - **LEONARDO DE ARAUJO CARDOSO DA SILVA - 089258569-21 -** 13558758-3 - IPVA - RENAVAM / EXERC 00752437925/2021 - 396,52 - **LEONARDO DE OLIVEIRA JANDRE - 081432599-86 -** 13538678-2 - IPVA - RENAVAM / EXERC 00770714790/2021 - 565,77 - **LEONARDO DE PAULA BERTOLDO - 090004909-01 -** 13562220-6 - IPVA - RENAVAM / EXERC 00842889345/2021 - 167,70 - **LEONARDO DE SOUZA DA SILVA - 012729089-33 -** 13559838-0 - IPVA - RENAVAM / EXERC 00307707008/2021 - 194,56 - **LEONARDO DE SOUZA DE OLIVEIRA - 109112579-18 -** 13543355-1 - IPVA - RENAVAM / EXERC 00761713468/2021 - 460,42 - **LEONARDO DE SOUZA FAVARO - 096636059-10 -** 13550109-3 - IPVA - RENAVAM / EXERC 00344160025/2022 - 2.201,79 - 13550484-0 - IPVA - RENAVAM / EXERC 00345656024/2022 - 341,76 - **LEONARDO DO NASCIMENTO LACERDA - 092957929-12 -** 13542839-6 - IPVA - RENAVAM / EXERC 00271937831/2021 - 156,71 - **LEONARDO DOS SANTOS ANTUNES - 111377079-17 -** 13543914-2 - IPVA - RENAVAM / EXERC 00758137362/2021 - 459,59 - **LEONARDO ELIAS - 074131097-00 -** 13564893-0 - IPVA - RENAVAM / EXERC 00178100340/2022 - 1.895,99 - **LEONARDO ELIAS RIBEIRO DA SILVA - 116154779-77 -** 13552685-1 - IPVA - RENAVAM / EXERC 00763078840/2021 - 377,07 - **LEONARDO FERREIRA LICHETA - 126983419-39 -** 13556819-8 - IPVA - RENAVAM / EXERC 00213823349/2022 - 1.259,99 - **LEONARDO FRANCELINO DA SILVA - 057207949-48 -** 13545810-4 - IPVA - RENAVAM / EXERC 00468543112/2021 - 147,59 - **LEONARDO FRANCISCO DO NASCIMENTO - 894442991-04 -** 13550294-4 - IPVA - RENAVAM / EXERC 00829368043/2021 - 431,08 - **LEONARDO FRANCISCO DOS SANTOS FIN - 085598009-56 -** 13563903-6 - IPVA - RENAVAM / EXERC 00544158644/2021 - 306,22 - **LEONARDO GASPAR DOS SANTOS - 042866559-46 -** 13553748-9 - IPVA - RENAVAM / EXERC 00845404407/2021 - 313,21 - **LEONARDO HENRIQUE DOS SANTOS - 096521619-50 -** 13543933-9 - IPVA - RENAVAM / EXERC 00766628027/2021 - 459,59 - **LEONARDO JUNIOR BELTRAMO BARBOSA - 096937389-93 -** 13546025-7 - IPVA - RENAVAM / EXERC 00760517100/2021 - 380,19 - **LEONARDO KIYOMI ODA - 094203179-27 -** 13539070-4 - IPVA - RENAVAM / EXERC 01167430791/2022 - 1.027,06 - **LEONARDO KORLOH - 084838449-07 -** 13546337-0 - IPVA - RENAVAM / EXERC 00597867739/2022 - 1.822,00 - **LEONARDO LEMOS DE CARVALHO - 066269019-23 -** 13569034-1 - IPVA - RENAVAM / EXERC 00967686440/2022 - 875,31 - 13569402-9 - IPVA - RENAVAM / EXERC 00956754600/2022 - 826,58 - 13569767-2 - IPVA - RENAVAM /

EXERC 00872488071/2022 - 549,76 - **LEONARDO LOURENCO RAMOS - 013700459-13 -** 13559670-1 - IPVA - RENAVAM / EXERC 00814739415/2021 - 388,72 - **LEONARDO LUAN ESCOVRON MARINHO - 097728319-45 -** 13551303-2 - IPVA - RENAVAM / EXERC 00794740375/2021 - 197,97 - **LEONARDO LUCAS GUERRA - 108010399-67 -** 13568479-1 - IPVA - RENAVAM / EXERC 00763043222/2021 - 171,41 - **LEONARDO MANOEL DOS SANTOS - 077355199-90 -** 13541706-8 - IPVA - RENAVAM / EXERC 00778538389/2021 - 192,76 - **LEONARDO MARODIN NEVES - 074069729-38 -** 13547326-0 - IPVA - RENAVAM / EXERC 00763800007/2021 - 383,00 - **LEONARDO MATHEUS GOMES DOS SANTOS - 100334649-95 -** 13542069-7 - IPVA - RENAVAM / EXERC 00759589526/2021 - 462,46 - **LEONARDO MATOS DE OLIVEIRA - 100898959-24 -** 13554849-9 - IPVA - RENAVAM / EXERC 01042645075/2022 - 4.008,02 - **LEONARDO MEIRELES DE PAULA - 080717469-67 -** 13545436-2 - IPVA - RENAVAM / EXERC 00794410405/2021 - 197,97 - **LEONARDO MENDES VAZ - 015577611-83 -** 13542946-5 - IPVA - RENAVAM / EXERC 00823809331/2021 - 450,47 - **LEONARDO MEXICO BURIGO - 066944609-29 -** 13538171-3 - IPVA - RENAVAM / EXERC 00771894740/2021 - 638,79 - **LEONARDO MORAIS BERTOZI - 090338089-78 -** 13539484-0 - IPVA - RENAVAM / EXERC 00342444751/2021 - 194,56 - **LEONARDO PADILHA VANETI - 094351359-60 -** 13546867-3 - IPVA - RENAVAM / EXERC 00566565692/2021 - 183,12 - **LEONARDO PASSOS BESAGIO - 054734519-42 -** 13547211-5 - IPVA - RENAVAM / EXERC 01198118005/2022 - 932,44 - **LEONARDO PEREIRA BARBOSA - 039000525-81 -** 13552651-7 - IPVA - RENAVAM / EXERC 00751850705/2021 - 456,69 - **LEONARDO PEREIRA DE LIMA - 105313239-51 -** 13561040-2 - IPVA - RENAVAM / EXERC 00405545681/2021 - 188,88 - **LEONARDO PEREIRA MENDES - 110973909-50 -** 13557621-2 - IPVA - RENAVAM / EXERC 00583365779/2021 - 201,22 - **LEONARDO PERES SILVA RIBEIRO - 077502949-10 -** 13560539-5 - IPVA - RENAVAM / EXERC 00757660878/2021 - 377,94 - **LEONARDO PIZZICO BALADELLI - 104885869-33 -** 13541856-0 - IPVA - RENAVAM / EXERC 01127750116/2022 - 2.441,64 - **LEONARDO RAFAEL CANDIDO COMINI - 087094259-00 -** 13555476-6 - IPVA - RENAVAM / EXERC 00769167888/2021 - 638,79 - **LEONARDO RAMOS - 092258887-24 -** 13568122-9 - IPVA - RENAVAM / EXERC 00772457280/2021 - 180,38 - **LEONARDO ROBERTO BARROS MARCAL - 068193569-35 -** 13542934-1 - IPVA - RENAVAM / EXERC 00459510410/2021 - 212,15 - **LEONARDO ROCHA - 076098169-81 -** 13549404-6 - IPVA - RENAVAM / EXERC 00339067578/2021 - 196,60 - **LEONARDO RODRIGUES CARDOSO - 124273559-33 -** 13553214-2 - IPVA - RENAVAM / EXERC 00814738362/2021 - 451,25 - **LEONARDO RODRIGUES MASSARO - 080528419-25 -** 13565373-0 - IPVA - RENAVAM / EXERC 00327953829/2021 - 194,56 - **LEONARDO SANTOS - 088205929-75 -** 13566779-0 - IPVA - RENAVAM / EXERC 00383224055/2021 - 194,56 - **LEONARDO SANTOS DA COSTA - 083634159-79 -** 13568512-7 - IPVA - RENAVAM / EXERC 00972554556/2021 - 170,01 - **LEONARDO SANTOS DE OLIVEIRA - 061371969-76 -** 13553120-0 - IPVA - RENAVAM / EXERC 00773820450/2021 - 499,10 - **LEONARDO SANTOS SANTANA - 103333279-85 -** 13547783-4 - IPVA - RENAVAM / EXERC 00831704411/2022 - 203,39 - **LEONARDO SAQUETTA QUILES - 031220259-81 -** 13561920-5 - IPVA - RENAVAM / EXERC 01052326967/2022 - 5.921,40 - **LEONARDO SCARSI - 106877989-65 -** 03653305-6 - IAP - AUTO INFRACAO 00136718 - 4.890,34 - **LEONARDO SCHIAVO DE CASTRO - 067915419-11 -** 13544182-1 - IPVA - RENAVAM / EXERC 00865473714/2022 - 339,95 - **LEONARDO SILVA MELLO - 056698239-07 -** 13570418-0 - IPVA - RENAVAM / EXERC 00766930335/2021 - 399,20 - **LEONARDO SOUZA NAVAIS - 077002559-54 -** 13562884-0 - IPVA - RENAVAM / EXERC 00937882585/2021 - 176,49 - **LEONARDO THEODORO NASCIMENTO SOUTO - 021950416-41 -** 13551842-5 - IPVA - RENAVAM / EXERC 00785655999/2021 - 302,15 - **LEONARDO VISINIEVSKI MILCZESKI - 097771889-19 -** 13562749-6 - IPVA - RENAVAM / EXERC 00199484929/2021 - 343,70 - **LEONARDO WOLCH DA SILVA CHAVES - 086335359-20 -** 13550651-6 - IPVA - RENAVAM / EXERC 00875799019/2021 - 145,66 - **LEONARDO ZANELLO - 064311309-60 -** 13571150-0 - IPVA - RENAVAM / EXERC 01209350537/2022 - 1.514,86 - **LEONCIO PANCHESKI - 618020779-87 -** 13566116-3 - IPVA - RENAVAM / EXERC 00766225186/2021 - 364,03 - **LEONDENES FAUSTO ARAUJO - 017200919-78 -** 13545798-1 - IPVA - RENAVAM / EXERC 00780370449/2022 - 552,88 - **LEONE CORDEIRO DOS SANTOS - 610655959-72 -** 13550715-6 - IPVA - RENAVAM / EXERC 00753117436/2021 - 459,59 - **LEONE GONCALVES - 410638309-82 -** 13560381-3 - IPVA - RENAVAM / EXERC 00758371926/2021 - 380,19 - **LEONEL FERREIRA - 031282689-32 -** 13538813-0 - IPVA - RENAVAM / EXERC 01112340103/2021 - 164,73 - **LEONEL JAZINSKI DE MATOS - 039929389-21 -** 13545471-0 - IPVA - RENAVAM / EXERC 00831637374/2021 - 228,41 - **LEONEL STEVAM FILHO - 871486508-44 -** 13552435-2 - IPVA - RENAVAM / EXERC 00766807045/2021 - 456,69 - **LEONEL WULLER DE FRANCA - 024060139-44 -** 13571772-0 - IPVA - RENAVAM / EXERC 00316398772/2021 - 194,56 - **LEONER TOBIAS FRANCA - 254223679-87 -** 13549061-0 - IPVA - RENAVAM / EXERC 00831849088/2021 - 145,06 - **LEONEZIO GOMES DA SILVA - 080397279-28 -** 13546994-7 - IPVA - RENAVAM / EXERC 00768621763/2021 - 423,48 - **LEONI DA LUZ SOARES CORREA - 793883709-10 -** 13571133-0 - IPVA - RENAVAM / EXERC 00385491794/2021 - 196,60 - **LEONI DE FRANCA - 469272551-68 -** 13539698-2 - IPVA - RENAVAM / EXERC 00778055019/2021 - 468,62 - **LEONI DO NASCIMENTO SANTOS - 050172789-23 -** 13544889-3 - IPVA - RENAVAM / EXERC 00940497905/2021 - 153,89 - **LEONI FERNANDES MENDES - 030926769-20 -** 13562576-0 - IPVA - RENAVAM / EXERC 00316425540/2021 - 194,56 - **LEONI FERREIRA DE CAMPOS - 773225929-72 -** 13538630-8 - IPVA - RENAVAM / EXERC 00768342112/2021 - 627,57 - **LEONI MACHADO - 857527469-49 -** 13546613-1 - IPVA - RENAVAM / EXERC 00772503486/2021 - 488,32 - **LEONI SALETE LAMP DE SOUZA - 032769639-73 -** 13540702-0 - IPVA - RENAVAM / EXERC 00790442663/2021 - 198,39 - **LEONI SIERDOVSKI - 063326109-21 -** 13554555-4 - IPVA - RENAVAM / EXERC 01242556947/2021 - 278,22 - **LEONI SILVEIRA RIBEIRO - 613756679-04 -** 13552816-1 - IPVA - RENAVAM / EXERC 00772343586/2021 - 462,46 - **LEONI TEREZINHA BARROS - 611049739-87 -** 13560317-1 - IPVA - RENAVAM / EXERC 00758453736/2021 - 462,89 - **LEONI TEREZINHA DE OLIVEIRA - 536277509-00 -** 13555276-3 - IPVA - RENAVAM / EXERC 00326347313/2021 - 236,39 - **LEONIA RAMOS CARVALHO - 715006004-82 -** 13541956-7 - IPVA - RENAVAM / EXERC 00753499100/2021 - 545,59 - **LEONICE ALVES DE SOUZA - 035557089-02 -** 13558563-7 - IPVA - RENAVAM / EXERC 00776242270/2021 - 267,36 - **LEONICE CUNHA GONCALVES - 056529099-19 -** 13554462-0 - IPVA - RENAVAM / EXERC 00504417959/2021 - 239,69 - **LEONICE FERREIRA - 038569739-23 -** 13541974-5 - IPVA - RENAVAM / EXERC 00819015113/2021 - 512,73 - **LEONICE MAGNABOSCO - 518779029-34 -** 13543575-9 - IPVA - RENAVAM / EXERC 00774781670/2021 - 530,20 - **LEONICE MARTINS LOURENCO - 638289449-49 -** 13551141-2 - IPVA - RENAVAM / EXERC 00559668341/2021 - 249,68 - **LEONICE MOREIRA DE AZEVEDO SILVA - 929898969-53 -** 13556366-8 - IPVA - RENAVAM / EXERC 00388433094/2021 - 194,56 - **LEONICELA PEREIRA DE LIMA - 876546879-15 -** 13541384-4 - IPVA - RENAVAM / EXERC 00766476235/2021 - 549,39 - **LEONIDAS AUGUSTO DA COSTA NETTO - 074895716-26 -** 13558124-0 - IPVA - RENAVAM / EXERC 00763879223/2021 - 399,20 - **LEONIDAS DA SILVA - 624129659-00 -** 13563819-6 - IPVA - RENAVAM / EXERC 00848003713/2022 - 1.165,20 - **LEONIDAS DONIZETH GUADAGNINI - 895404929-04 -** 13556078-2 - IPVA - RENAVAM / EXERC 00758710631/2021 - 359,91 - **LEONIDAS GONCALVES CORREA - 648901809-82 -** 13548691-4 - IPVA - RENAVAM / EXERC 00775218928/2021 - 181,15 - **LEONIDAS LOPES MAGALHAES - 021465459-17 -** 13547746-0 - IPVA - RENAVAM / EXERC 00823715183/2022 - 205,74 - **LEONIDES JOSE ALVES - 638510249-15 -** 13567664-0 - IPVA - RENAVAM / EXERC 00335121926/2021 - 194,56 - **LEONIDES MENDONCA RODRIGUES - 929932309-72 -** 13540734-8 - IPVA - RENAVAM / EXERC 00801210720/2021 - 187,56 - **LEONIDES NUNES - 650008709-72 -** 13554306-3 - IPVA - RENAVAM / EXERC 00760729409/2021 - 292,45 - **LEONIDES SANTOS ANDRADE - 027907549-93 -** 13543246-6 - IPVA - RENAVAM / EXERC 00893356280/2021 - 145,66 - **LEONIL ISRAEL DANTAS DE LIMA - 052926809-40 -** 13542302-5 - IPVA - RENAVAM / EXERC 00761051287/2021 - 456,69 - **LEONILDA APARECIDA DA SILVA ROSADA - 596235199-15 -** 13553971-6 - IPVA - RENAVAM / EXERC 00817938664/2022 - 534,31 - **LEONILDA DA PIEDADE PAULA DE SALES - 010715629-67 -** 13553567-2 - IPVA - RENAVAM / EXERC 00849709016/2021 - 174,68 - **LEONILDA DOS SANTOS - 897203009-06 -** 13571474-7 - IPVA - RENAVAM / EXERC 00816246920/2022 - 586,14 - **LEONILDA FERREIRA CADORE - 913869349-68 -** 13570733-3 - IPVA - RENAVAM / EXERC 00367163756/2022 - 1.580,27 - **LEONILDA MONTEIRO DOS SANTOS - 072142818-56 -** 13561884-5 - IPVA - RENAVAM / EXERC 00508431239/2021 - 214,34 - **LEONILDA TEREZA GEHLEN GUARESCHI - 046530439-73 -** 13559889-5 - IPVA - RENAVAM / EXERC 00499989961/2022 - 1.611,38 - **LEONILDE ADRIANA FLOREK KOZERSKI - 036097469-47 -** 13541669-0 - IPVA - RENAVAM / EXERC 01067629146/2022 - 2.360,87 - **LEONILDO DACOME JUNIOR - 981296609-97 -** 13571275-2 - IPVA - RENAVAM / EXERC 01037732828/2022 - 2.086,17 - 13571296-5 - IPVA - RENAVAM / EXERC 00503886360/2022 - 1.546,59 - **LEONILDO DOS SANTOS - 874261539-91 -** 13567215-7 - IPVA - RENAVAM / EXERC 00996946438/2022 - 3.003,44 - **LEONILDO FALASCA RODRIGUES - 079045268-59 -** 13566452-9 - IPVA - RENAVAM / EXERC 00823355390/2022 - 720,91 - 13566663-7 - IPVA - RENAVAM / EXERC 00322896401/2022 - 619,70 - **LEONILDO GOMES RAMALHO - 027161489-70 -** 13551290-7 - IPVA - RENAVAM / EXERC 00827875851/2021 - 431,08 - **LEONILDO MORAES DA SILVA - 550191459-04 -** 13543967-3 - IPVA - RENAVAM / EXERC 00767965809/2021 - 503,34 - **LEONILDO ROCHA DIAS - 431727419-15 -** 13549482-8 - IPVA - RENAVAM / EXERC 00484704168/2021 - 212,15 - **LEONILDO VIEIRA - 192571049-15 -** 13546475-9 - IPVA - RENAVAM / EXERC 00795406363/2021 - 489,38 - **LEONILSON ANTONIO DOS SANTOS - 856018619-00 -** 13543102-8 - IPVA - RENAVAM / EXERC 00760389276/2021 - 380,19 - **LEONILSON JOSE BESERRA - 795008209-78 -** 13563841-2 - IPVA - RENAVAM / EXERC 01094945118/2021 - 164,63 - **LEONIR APARECIDO CAMARGO - 863444479-15 -** 13553594-0 - IPVA - RENAVAM / EXERC 00778457435/2021 - 396,52 - **LEONIR DA CUNHA COSTA - 792287399-91 -** 13550622-2 - IPVA - RENAVAM / EXERC 00781122333/2021 - 462,46 - **LEONIR FERNANDES - 742459459-15 -** 13545462-1 - IPVA - RENAVAM / EXERC 00766838773/2021 - 501,70 - **LEONIR PAULO VERGANI - 038691929-17 -** 13560720-7 - IPVA - RENAVAM / EXERC 00330336258/2022 - 199,73 - 13561068-2 - IPVA - RENAVAM / EXERC 00250695448/2022 - 192,20 - **LEONIR RODRIGUES - 062827999-02 -** 13552355-0 - IPVA - RENAVAM / EXERC 00768132614/2021 - 282,40 - **LEONIR ZANLORENZE - 917022919-87 -** 13568350-7 - IPVA - RENAVAM / EXERC 00912165979/2022 - 2.779,20 - **LEONIRA DOS SANTOS FERNANDES - 029558629-08 -** 13562874-3 - IPVA - RENAVAM / EXERC 00972068929/2021 - 196,50 - **LEONOR CAROLINE ASSI - 086574449-17 -** 13570987-5 - IPVA - RENAVAM / EXERC 01056312294/2022 - 390,40 - **LEONOR MARIA SANTANA - 570211479-53 -** 13546354-0 - IPVA - RENAVAM / EXERC 00768298296/2021 - 424,48 - **LEONORA MARIA DAL OLMO RODRIGUES - 997626849-15 -** 13563421-2 - IPVA - RENAVAM / EXERC 00597599556/2022 - 2.633,01 - **LEONS ALAN SILVA - 050365079-08 -** 13550628-1 - IPVA - RENAVAM / EXERC 00905301072/2021 - 184,63 - **LEOPOLDO LUIS BERNARDINO - 007286379-01 -** 13562298-2 - IPVA - RENAVAM / EXERC 00928734927/2022 - 199,30 - **LEOVANIR CHUVES - 995257399-53 -** 13543671-2 - IPVA - RENAVAM / EXERC 00767138082/2021 - 508,29 - **LEOVEDES FARIAS JUNIOR - 102658739-59 -** 13552525-1 - IPVA - RENAVAM / EXERC 01061283299/2022 - 2.060,61 - **LEOZER MENDES - 580371959-53 -** 13568711-1 - IPVA - RENAVAM / EXERC 01214631611/2022 - 951,71 - **LESANDRO CARDOSO MARTINS - 112705539-92 -** 13547136-4 - IPVA - RENAVAM / EXERC 01130317614/2021 - 369,38 - **LESLEY DA SILVA - 078221459-24 -** 13555452-9 - IPVA - RENAVAM / EXERC 00291965687/2021 - 273,76 - **LESSA & LESSA COMERCIO DE COMBUSTIVEIS LTDA - 30583589/0001-69 -** 13556805-8 - IPVA - RENAVAM / EXERC 00456255940/2022 - 3.023,42 - **LESSANDRO BATISTA FERREIRA - 024060499-73 -** 13550568-4 - IPVA - RENAVAM / EXERC 00751885347/2021 - 459,59 - **LESSANDRO ROGERIO IVALEA - 028870829-65 -** 13566484-7 - IPVA - RENAVAM / EXERC 00282217185/2022 - 521,76 - **LETICIA ALVES PIRES - 051486319-61 -** 13552418-2 - IPVA - RENAVAM / EXERC 00771639490/2021 - 456,69 - **LETICIA APARECIDA DA ROCHA LOT - 294491338-75 -** 13569888-1 - IPVA - RENAVAM / EXERC 01240850155/2022 - 2.861,63

Diário Oficial Certificado Digitalmente
O Departamento de Imprensa Oficial do Estado do Paraná, da garantia de autenticidade deste documento, desde que visualizado através do site http://www.imprensaoficial.pr.gov.br

- **LETICIA BOEIRA DA ROCHA - 083447949-43 -** 13548993-0 - IPVA - RENAVAM / EXERC 00458299901/2022 - 3.017,56 - **LETICIA CAMPOS GONCALVES BAIER - 045991439-10 -** 13565823-5 - IPVA - RENAVAM / EXERC 01142100224/2022 - 2.591,72 - **LETICIA CASSILHA - 062892939-07 -** 13554896-0 - IPVA - RENAVAM / EXERC 00755513134/2021 - 424,48 - **LETICIA COELHO DE OLIVEIRA - 096302789-10 -** 13567910-0 - IPVA - RENAVAM / EXERC 00325812420/2022 - 1.693,50 - **LETICIA DA SILVA REIS - 053406969-01 -** 13548281-1 - IPVA - RENAVAM / EXERC 00759489572/2021 - 380,19 - **LETICIA DE FATIMA DE LINO DOS SANTOS DE AVILA - 082258409-33 -** 13546476-7 - IPVA - RENAVAM / EXERC 00760184895/2021 - 459,59 - **LETICIA DE FATIMA MEDEIROS - 056396579-79 -** 13566627-0 - IPVA - RENAVAM / EXERC 00196233844/2021 - 242,88 - **LETICIA DE PAULA MENDES - 532025899-20 -** 13562370-9 - IPVA - RENAVAM / EXERC 00952969971/2021 - 166,42 - **LETICIA DE SOUZA ZINN - 024264960-29 -** 13560097-0 - IPVA - RENAVAM / EXERC 00984643966/2021 - 267,82 - **LETICIA DIAS DE FREITAS - 088161059-33 -** 13552419-0 - IPVA - RENAVAM / EXERC 00834408040/2022 - 738,68 - **LETICIA FEITOSA DA SILVA - 097145609-77 -** 13549075-0 - IPVA - RENAVAM / EXERC 00525671650/2021 - 212,15 - **LETICIA FERNANDES - 091645069-40 -** 13552740-8 - IPVA - RENAVAM / EXERC 00471894001/2021 - 212,15 - **LETICIA FERNANDES VUITIK - 069593739-13 -** 13566659-9 - IPVA - RENAVAM / EXERC 00338946632/2021 - 236,39 - **LETICIA FORNAZARI - 082113489-26 -** 13553716-0 - IPVA - RENAVAM / EXERC 00755699904/2021 - 423,48 - **LETICIA JACINTO - 726652381-87 -** 13539175-1 - IPVA - RENAVAM / EXERC 00927311550/2021 - 176,49 - **LETICIA JAQUELINE CONCEICAO GOMES - 084357309-05 -** 13542396-3 - IPVA - RENAVAM / EXERC 00764376861/2021 - 459,59 - **LETICIA KARINE MARTINS - 075379429-27 -** 13552499-9 - IPVA - RENAVAM / EXERC 00304840564/2021 - 180,09 - **LETICIA LALESKA DE LIMA - 113827369-40 -** 13568284-5 - IPVA - RENAVAM / EXERC 00911529675/2021 - 176,49 - **LETICIA LOISE MOTA ARMUNDO - 085075459-39 -** 13543066-8 - IPVA - RENAVAM / EXERC 00911446680/2021 - 176,97 - **LETICIA MARA DA LUZ - 079392559-24 -** 13551568-0 - IPVA - RENAVAM / EXERC 00134110161/2021 - 226,83 - **LETICIA MARA DO CARMO DIAS - 067267959-04 -** 13545258-0 - IPVA - RENAVAM / EXERC 00540565806/2022 - 1.783,04 - **LETICIA MOREIRA DA SILVA - 079957239-03 -** 13549663-4 - IPVA - RENAVAM / EXERC 00765850397/2021 - 399,20 - **LETICIA PEREIRA HOSCHER - 071012259-42 -** 13570903-4 - IPVA - RENAVAM / EXERC 00537475249/2022 - 1.871,27 - 13570907-7 - IPVA - RENAVAM / EXERC 00981125212/2022 - 833,23 - **LETICIA ROCHA DE FREITAS - 055186169-02 -** 13541380-1 - IPVA - RENAVAM / EXERC 00824953894/2021 - 154,41 - **LETICIA ROSA DA SILVA - 095902329-14 -** 13542022-0 - IPVA - RENAVAM / EXERC 01172055022/2021 - 167,64 - **LETICIA THIEMI YAMADA - 097252429-04 -** 13564794-2 - IPVA - RENAVAM / EXERC 00929841506/2021 - 286,55 - **LETIERY KARINA SILVA - 026168269-50 -** 13564209-6 - IPVA - RENAVAM / EXERC 00122128893/2022 - 1.044,48 - **LEUCIR PEDRO HECK - 049251559-03 -** 13544946-6 - IPVA - RENAVAM / EXERC 00889138524/2021 - 229,04 - **LEUZI MARIA DOS SANTOS - 020544999-94 -** 13547344-8 - IPVA - RENAVAM / EXERC 00942397193/2021 - 153,89 - **LEVEL MECANICA INDUSTRIAL LTDA - 81647661/0001-05 -** 13561970-1 - IPVA - RENAVAM / EXERC 00935068635/2022 - 1.100,16 - 13562016-5 - IPVA - RENAVAM / EXERC 00811030482/2022 - 947,42 - 13562066-1 - IPVA - RENAVAM / EXERC 00893404756/2022 - 735,84 - 13562121-8 - IPVA - RENAVAM / EXERC 00870606301/2022 - 688,60 - 13562170-6 - IPVA - RENAVAM / EXERC 00903083809/2022 - 682,73 - 13562218-4 - IPVA - RENAVAM / EXERC 00899778615/2022 - 682,73 - **LEVERSON DE MIRANDA FRANCA - 090627299-83 -** 13544552-5 - IPVA - RENAVAM / EXERC 00382221117/2021 - 194,56 - **LEVI APOLINARIO - 805446909-82 -** 13563851-0 - IPVA - RENAVAM / EXERC 00192156675/2022 - 880,17 - 13564331-9 - IPVA - RENAVAM / EXERC 01157026246/2022 - 714,69 - **LEVI DE ALMEIDA CAMARGO - 928334119-87 -** 13548510-1 - IPVA - RENAVAM / EXERC 00312119682/2021 - 194,56 - **LEVI DE OLIVEIRA - 365473289-53 -** 13568037-0 - IPVA - RENAVAM / EXERC 01095923312/2022 - 5.108,44 - 13568056-7 - IPVA - RENAVAM / EXERC 01223282535/2022 - 4.177,88 - **LEVI DO NASCIMENTO - 005169799-81 -** 13550486-6 - IPVA - RENAVAM / EXERC 01151113325/2021 - 338,59 - **LEVI NUNES DA ROSA - 044002189-88 -** 13538668-5 - IPVA - RENAVAM / EXERC 00902129074/2021 - 176,97 - **LEVI REIGEL - 091270189-70 -** 13540602-3 - IPVA - RENAVAM / EXERC 00336652208/2021 - 393,66 - **LEVI SILVEIRA LOPES - 495380477-53 -** 13563482-4 - IPVA - RENAVAM / EXERC 00267089910/2022 - 3.472,50 - **LEVINO DE SOUZA - 650250249-00 -** 13543592-9 - IPVA - RENAVAM / EXERC 00825329310/2021 - 228,62 - **LEVY ANTONIO BARBOSA - 364219289-00 -** 13565505-8 - IPVA - RENAVAM / EXERC 00499433629/2022 - 1.059,76 - **LEYLA MARIA MARTINS - 037631529-62 -** 13559461-0 - IPVA - RENAVAM / EXERC 00767770250/2021 - 423,33 - **LFLM COMERCIO DE VEICULOS-LTDA - 08813174/0001-85 -** 13547592-0 - IPVA - RENAVAM / EXERC 00966579429/2022 - 1.403,13 - 13547661-7 - IPVA - RENAVAM / EXERC 00145518744/2022 - 884,02 - **LIA APARECIDA DA SILVA - 075880499-79 -** 13541864-1 - IPVA - RENAVAM / EXERC 00858019752/2021 - 260,34 - **LIA BEATRIZ PEREIRA DE MORAES - 041973339-60 -** 13559939-5 - IPVA - RENAVAM / EXERC 00757650864/2021 - 591,27 - **LIA DE FATIMA FIRMAN RODRIGUES - 072833279-59 -** 13540334-2 - IPVA - RENAVAM / EXERC 00766008088/2021 - 423,48 - **LIAMARA LARISSA DE LIMA - 089903849-23 -** 13540237-0 - IPVA - RENAVAM / EXERC 00767150406/2021 - 441,30 - **LIAMARA PEREIRA STE DE SOUZA - 047216439-26 -** 13558343-0 - IPVA - RENAVAM / EXERC 00337183082/2021 - 194,56 - **LIAN LUCAS FERREIRA GIRARDI GOMES - 118610049-40 -** 13539319-3 - IPVA - RENAVAM / EXERC 00919276571/2021 - 153,89 - **LIANE ROSA SCHMITZ - 909601220-87 -** 13539522-6 - IPVA - RENAVAM / EXERC 00764887980/2021 - 546,15 - **LIANE SCHIMANSKI - 009300479-66 -** 13544643-2 - IPVA - RENAVAM / EXERC 00772123292/2021 - 466,86 - **LIARA GOMES OLIVEIRA - 085774519-09 -** 13570169-6 - IPVA - RENAVAM / EXERC 01044273795/2022 - 1.883,65 - **LIBEER PECAS E SERVICOES PARA TRATORES LTDA - ME - 06084905/0001-73 -** 13562383-0 - IPVA - RENAVAM / EXERC 00772814350/2021 - 169,48 - **LICE REGINA JOHNSON FRANCA - 923279319-91 -** 13543964-9 - IPVA - RENAVAM / EXERC 00766096360/2021 - 168,40 - **LICELINE PEREIRA PRESTES - 040231049-73 -** 13552443-3 - IPVA - RENAVAM / EXERC 00764101064/2021 - 456,69 - **LICERIO DE OLIVEIRA MAGALHAES FILHO - 774224579-53 -** 13545825-2 - IPVA - RENAVAM / EXERC 00366509640/2021 - 267,98 - **LICITA COMERCIO DE EQUIPAMENTOS LTDA - 21244753/0001-12 -** 13571353-8 - IPVA - RENAVAM / EXERC 00572847815/2022 - 2.224,70 - 13571911-0 - IPVA - RENAVAM / EXERC 00842829377/2022 - 1.466,32 - **LIDIA ALVES SILVA - 039901899-99 -** 13541321-6 - IPVA - RENAVAM / EXERC 00491699603/2021 - 223,81 - **LIDIA APARECIDA DA SILVA - 053147949-85 -** 13539604-4 - IPVA - RENAVAM / EXERC 00340145862/2021 - 196,60 - **LIDIA APLIGIO DE SOUZA ALEXANDRINO - 852327699-87 -** 13569266-2 - IPVA - RENAVAM / EXERC 00333453581/2022 - 3.438,01 - **LIDIA DA CONCEICAO RIBEIRO DOS SANTOS - 768549149-49 -** 13548777-5 - IPVA - RENAVAM / EXERC 00753872803/2021 - 472,29 - **LIDIA DO NASCIMENTO - 061526499-94 -** 13570032-0 - IPVA - RENAVAM / EXERC 00352744367/2021 - 194,56 - **LIDIA FERST PEDROSO - 650119539-04 -** 13544437-5 - IPVA - RENAVAM / EXERC 00273876970/2022 - 280,33 - **LIDIA GASPAR DOS SANTOS - 048435329-24 -** 13541826-9 - IPVA - RENAVAM / EXERC 00787213667/2021 - 459,07 - **LIDIA REIGUEL BORODIAK - 696583829-91 -** 13542918-0 - IPVA - RENAVAM / EXERC 00752722611/2021 - 359,91 - **LIDIA SEMCHUK - 036097919-00 -** 13566679-3 - IPVA - RENAVAM / EXERC 00460829602/2021 - 236,39 - **LIDIANE APARECIDA GODOY DE ARRUDA - 069722279-92 -** 13553702-0 - IPVA - RENAVAM / EXERC 00308151046/2021 - 236,39 - **LIDIANE APARECIDA NUNES DE FARIA FOSS - 047310069-02 -** 13568213-6 - IPVA - RENAVAM / EXERC 01081441817/2022 - 4.033,39 - **LIDIANE DE FATIMA MENDES PIEKNI - 066526509-32 -** 13560723-1 - IPVA - RENAVAM / EXERC 01002615450/2022 - 1.886,92 - **LIDIANE DUARTE RECH - 002262310-89 -** 13567772-8 - IPVA - RENAVAM / EXERC 01214500673/2022 - 4.783,01 - **LIDIANE MENDES DO ROSARIO - 053510899-04 -** 13558393-6 - IPVA - RENAVAM / EXERC 00470977469/2021 - 255,89 - **LIDIANE MORAES DE LIMA - 063656439-85 -** 13554344-6 - IPVA - RENAVAM / EXERC 00345103637/2021 - 225,40 - **LIDIANE ROCHA ANTUNES FIRMINO - 419749838-11 -** 13563607-0 - IPVA - RENAVAM / EXERC 01117285593/2022 - 5.251,28 - **LIDIANO DO CARMO RODRIGUES - 062169099-67 -** 13549917-0 - IPVA - RENAVAM / EXERC 00752336681/2021 - 459,59 - **LIDIANOPOLIS TRANSPORTES LTDA - 09376804/0001-64 -** 13540710-0 - IPVA - RENAVAM / EXERC 00528803530/2022 - 3.359,46 - **LIDIO GOMES DOS SANTOS - 045118489-04 -** 13567608-0 - IPVA - RENAVAM / EXERC 00350775176/2021 - 194,56 - **LIDIOMAR DA SILVA STIVAL - 055706269-13 -** 13551235-4 - IPVA - RENAVAM / EXERC 00816167419/2021 - 147,53 - **LIDIONALDO FERREIRA SILVA - 945183601-25 -** 13555186-4 - IPVA - RENAVAM / EXERC 00795282982/2021 - 205,21 - **LIDIVALDO DE OLIVEIRA CIRQUEIRA - 679226519-53 -** 13551016-5 - IPVA - RENAVAM / EXERC 00325675112/2021 - 194,56 - **LIDNES DA SILVA - 673662609-91 -** 13558090-2 - IPVA - RENAVAM / EXERC 00325765332/2021 - 194,56 - **LIDVINA BURIGO DE CAMARGO - 699377029-68 -** 13540378-4 - IPVA - RENAVAM / EXERC 01215566937/2021 - 580,10 - **LIFE COMERCIO E SERVIÇO EIRELI - 33070387/0001-01 -** 03653403-6 - CONTRATOS - PROTOCOLO 22.642.300-1 - 633.472,00 - **LIG OCULOS COMERCIAL LTDA - 08767613/0001-60 -** 13566841-9 - IPVA - RENAVAM / EXERC 01030906197/2022 - 3.330,61 - **LIGIA CRISTINA MACHADO - 001333589-84 -** 13547374-0 - IPVA - RENAVAM / EXERC 00850913446/2022 - 710,75 - **LIGIA REGINE BRESSAN - 044347619-51 -** 13571205-1 - IPVA - RENAVAM / EXERC 00899237223/2022 - 217,47 - **LILIA APARECIDA SARTOREL OSMARIN - 045945639-37 -** 13552329-1 - IPVA - RENAVAM / EXERC 01291703931/2022 - 3.975,48 - **LILIA DOS SANTOS FERNANDES - 024060949-28 -** 13560927-7 - IPVA - RENAVAM / EXERC 00760813124/2021 - 531,53 - **LILIA IRENE TORALES - 703705169-15 -** 13540454-3 - IPVA - RENAVAM / EXERC 00766833054/2021 - 462,46 - **LILIAN JAQUELINE TAVARES DOS SANTOS - 065611549-16 -** 13565674-7 - IPVA - RENAVAM / EXERC 01156280319/2022 - 652,60 - **LILIAN DE CASTRO LEITE - 835682989-53 -** 13566622-0 - IPVA - RENAVAM / EXERC 00959540709/2022 - 948,62 - 13566676-9 - IPVA - RENAVAM / EXERC 01076894655/2022 - 489,66 - **LILIAN DOS SANTOS - 072360739-70 -** 13540162-5 - IPVA - RENAVAM / EXERC 00886760569/2021 - 168,08 - **LILIAN FLAVIA MIRANDA - 818362019-15 -** 13547005-8 - IPVA - RENAVAM / EXERC 00953590747/2022 - 250,50 - **LILIAN GRACIELE DA SILVA - 094694119-00 -** 13542936-8 - IPVA - RENAVAM / EXERC 00773062998/2021 - 364,03 - **LILIAN LEHMERT - 032112819-24 -** 13567089-8 - IPVA - RENAVAM / EXERC 01010781895/2022 - 1.762,10 - 13567437-0 - IPVA - RENAVAM / EXERC 00526794500/2022 - 1.681,87 - 13567794-9 - IPVA - RENAVAM / EXERC 00834511444/2022 - 1.048,20 - **LILIAN RODRIGUES - 019033749-44 -** 13553371-8 - IPVA - RENAVAM / EXERC 00769160018/2021 - 423,48 - **LILIAN RODRIGUES - 043948479-07 -** 13559458-0 - IPVA - RENAVAM / EXERC 00960259724/2022 - 240,96 - **LILIAN TELLES DE PROENCA STEIN - 026629409-05 -** 13553474-9 - IPVA - RENAVAM / EXERC 01067412384/2022 - 1.936,76 - **LILIAN TEREZINHA FRANCO BATISTA - 583344839-53 -** 13555667-0 - IPVA - RENAVAM / EXERC 00769228640/2021 - 423,48 - **LILIAN THAIS DA SILVA - 062486189-92 -** 13546892-4 - IPVA - RENAVAM / EXERC 00751387924/2021 - 396,52 - **LILIAN VARGAS FERRARI - 538119179-00 -** 13562282-6 - IPVA - RENAVAM / EXERC 00967151120/2022 - 1.012,45 - **LILIANA APARECIDA DALAGNOL - 676394709-78 -** 13538842-4 - IPVA - RENAVAM / EXERC 00473657333/2021 - 619,76 - **LILIANA TEREZINHA DE SOUZA GRETER - 619757375-04 -** 13543865-0 - IPVA - RENAVAM / EXERC 00772292469/2021 - 410,20 - **LILIANE APARECIDA VIEIRA SANTOS - 066365079-85 -** 13538691-0 - IPVA - RENAVAM / EXERC 00755451520/2021 - 478,78 - **LILIANE CARDOSO PEREIRA - 052173399-50 -** 13556771-0 - IPVA - RENAVAM / EXERC 00773119922/2021 - 410,20 - **LILIANE DE ALMEIDA FARIAS - 085651109-90 -** 13556583-0 - IPVA - RENAVAM / EXERC 00788986295/2021 - 148,15 - **LILIANE DE FATIMA PEREIRA DOS SANTOS - 059677559-85 -** 13551082-3 - IPVA - RENAVAM / EXERC 00372666124/2021 - 194,56 - **LILIANE LAURA DE MACEDO CABRAL - 831102591-68 -** 13555586-0 - IPVA - RENAVAM / EXERC 00590347373/2022 - 2.100,31 - 13555828-1 - IPVA - RENAVAM / EXERC 00548149089/2022 - 361,20 - **LILIANE LIMA COUTO - 047384009-08 -** 13547916-0 - IPVA - RENAVAM / EXERC 01180105793/2021 - 475,36 - **LILIANE MARINS CORDEIRO DA SILVA - 062714889-19 -** 13563460-3 - IPVA - RENAVAM / EXERC 00761920935/2021

- 359,91 - **LILIANE RIBEIRO CHIAVELI - 071888909-60 -** 13543291-1 - IPVA - RENAVAM / EXERC 00133617556/2021 - 213,20 - **LILIANE SIMARA SCHULER VILLA - 858817759-53 -** 13550957-4 - IPVA - RENAVAM / EXERC 00763703648/2021 - 460,42 - **LILIANI DE LIMA GOMES - 056254579-48 -** 13543422-1 - IPVA - RENAVAM / EXERC 00766560384/2021 - 444,70 - **LILLIAN DO ESPIRITO SANTO BARBOSA - 107360399-70 -** 13546882-7 - IPVA - RENAVAM / EXERC 01126341565/2021 - 483,28 - **LIMARCO'S COMERCIAL DE EQUIPAMENTOS E PECAS INDUSTRIAIS - 00098397/0001-04 -** 13556623-3 - IPVA - RENAVAM / EXERC 00761861459/2021 - 364,03 - **LIMPIA CONCEPCION GONZALEZ ENCINA - 013651629-74 -** 13549542-5 - IPVA - RENAVAM / EXERC 00752173189/2021 - 399,20 - **LINA MARIA FENERICH CABELERA - 460769489-49 -** 13552698-3 - IPVA - RENAVAM / EXERC 00165814330/2022 - 2.318,78 - 13553387-4 - IPVA - RENAVAM / EXERC 00328524956/2022 - 1.550,12 - 13554084-6 - IPVA - RENAVAM / EXERC 00903895099/2022 - 816,18 - **LINA MITIKO MAKUTA DA SILVA - 023757119-63 -** 13541192-2 - IPVA - RENAVAM / EXERC 00771026978/2021 - 480,48 - **LINALDO FELICIANO DE DEUS - 730339108-82 -** 13570295-1 - IPVA - RENAVAM / EXERC 00507568168/2022 - 754,39 - **LINCOLN ANTONIO DA SILVA - 005446699-75 -** 13554002-1 - IPVA - RENAVAM / EXERC 00791207080/2021 - 197,97 - **LINCOLN BELLINTANI ALVES - 068417949-07 -** 13570279-0 - IPVA - RENAVAM / EXERC 00231000189/2022 - 276,24 - **LINCOLN BEZERRA MELLO - 048283129-43 -** 13544669-6 - IPVA - RENAVAM / EXERC 00787338664/2021 - 181,15 - **LINCOLN BRUNO DE BARROS - 009263059-64 -** 13564266-5 - IPVA - RENAVAM / EXERC 00771660740/2021 - 169,16 - **LINCOLN CAMARGO DE OLIVEIRA - 077441139-26 -** 13552456-5 - IPVA - RENAVAM / EXERC 00780941217/2021 - 181,69 - **LINCOLN DAMBISKI PEREIRA - 393020089-91 -** 13547242-5 - IPVA - RENAVAM / EXERC 00754453898/2021 - 380,19 - **LINCOLN KOZLOWSKI - 164297297-53 -** 13544173-2 - IPVA - RENAVAM / EXERC 00765115387/2021 - 435,31 - **LINCOLN PEDRO CALDERARO - 185975569-00 -** 13540111-0 - IPVA - RENAVAM / EXERC 00759823146/2021 - 423,48 - **LINCOLN ROGERIO MORAIS - 028313889-02 -** 13541702-5 - IPVA - RENAVAM / EXERC 00763069930/2021 - 546,58 - **LINCON BRUNO GONGOLA - 026662569-01 -** 13557580-1 - IPVA - RENAVAM / EXERC 00763573183/2021 - 399,20 - **LINCON MASSAMI SAKATA - 066299909-60 -** 13553381-5 - IPVA - RENAVAM / EXERC 01121170053/2021 - 444,81 - **LINDA APARECIDA DE OLIVEIRA - 025275929-02 -** 13546291-8 - IPVA - RENAVAM / EXERC 00754172651/2021 - 396,52 - **LINDA LOURDES DO ROCIO DE MOURA - 274561969-15 -** 13557202-0 - IPVA - RENAVAM / EXERC 00762298340/2021 - 408,05 - **LINDACIR PRESTES CORDEIRO - 060408919-80 -** 13543665-8 - IPVA - RENAVAM / EXERC 00752946617/2021 - 399,20 - **LINDAIR HOLOVATE VOR - 979866909-68 -** 13558008-2 - IPVA - RENAVAM / EXERC 00477261167/2021 - 212,15 - **LINDALVA MARIA DE LIRA DE JESUS - 632479929-87 -** 13564486-2 - IPVA - RENAVAM / EXERC 00829841180/2021 - 167,70 - **LINDAMAR DE FATIMA VIERA - 984889889-15 -** 13541534-0 - IPVA - RENAVAM / EXERC 00948155949/2022 - 2.051,99 - 13541688-6 - IPVA - RENAVAM / EXERC 00800574753/2022 - 550,82 - **LINDAMARIS HURMUS ALVES - 018409979-07 -** 13543850-2 - IPVA - RENAVAM / EXERC 00919232043/2021 - 173,52 - **LINDAMIR APARECIDA GOMES - 752549649-87 -** 13541570-7 - IPVA - RENAVAM / EXERC 00773828796/2021 - 424,21 - **LINDAMIR DE FRANCA BOUTIN - 457346079-91 -** 13556006-5 - IPVA - RENAVAM / EXERC 00785599304/2021 - 283,33 - **LINDAMIR PARANHOS DE LIMA - 877921509-25 -** 13541682-7 - IPVA - RENAVAM / EXERC 00782188931/2021 - 531,53 - **LINDAMIR TEREZINHA GIORDANI - 819974779-04 -** 13544467-7 - IPVA - RENAVAM / EXERC 01185202673/2022 - 2.734,41 - **LINDAMIRA RODRIGUES MARTINS DOS SANTOS - 075766139-47 -** 13558566-1 - IPVA - RENAVAM / EXERC 00460724525/2021 - 212,15 - **LINDAURA APARECIDA CERQUEIRA - 495421179-49 -** 13569495-9 - IPVA - RENAVAM / EXERC 00788638521/2022 - 522,85 - **LINDICEN EDUARDA CARVALHO DOS SANTOS - 121219519-11 -** 13561796-2 - IPVA - RENAVAM / EXERC 00908086750/2021 - 176,49 - **LINDINALVA APARECIDA PAULO - 059060199-79 -** 13556260-2 - IPVA - RENAVAM / EXERC 00905575857/2022 - 217,47 - **LINDINALVA TAGLIATI DOS SANTOS - 818273779-68 -** 13538646-4 - IPVA - RENAVAM / EXERC 00465347568/2021 - 194,56 - **LINDO ROSA DE ALMEIDA - 464523701-20 -** 13538459-3 - IPVA - RENAVAM / EXERC 00841899045/2021 - 480,48 - **LINDOLFO MARIO HEIN - 166953059-00 -** 13554511-2 - IPVA - RENAVAM / EXERC 00757389635/2021 - 432,28 - **LINDOLFO MOTIM RAMOS - 669614679-20 -** 13547768-0 - IPVA - RENAVAM / EXERC 00936089431/2021 - 153,89 - **LINDOMAR JUSTINO DE PAULA - 878163262-20 -** 13546092-3 - IPVA - RENAVAM / EXERC 00462978869/2022 - 2.650,59 - **LINDOMAR ALVES DA SILVA - 127182158-36 -** 13549437-2 - IPVA - RENAVAM / EXERC 00752352644/2021 - 359,91 - **LINDOMAR ALVES KAMINSKI - 035785029-79 -** 13544631-9 - IPVA - RENAVAM / EXERC 00784237719/2021 - 321,56 - **LINDOMAR BABICZ - 018710109-42 -** 13560924-2 - IPVA - RENAVAM / EXERC 00518885135/2022 - 1.894,02 - 13561058-5 - IPVA - RENAVAM / EXERC 00889107742/2022 - 816,18 - **LINDOMAR BATISTA DE SOUZA - 810624949-20 -** 13538283-3 - IPVA - RENAVAM / EXERC 00775639893/2021 - 182,43 - **LINDOMAR CORREIA DE MORAIS - 044159059-43 -** 13541808-0 - IPVA - RENAVAM / EXERC 00764044702/2021 - 546,15 - **LINDOMAR DA LUZ - 026715899-80 -** 13541119-1 - IPVA - RENAVAM / EXERC 00761219420/2021 - 478,78 - **LINDOMAR DA SILVA - 832579773-87 -** 13541518-9 - IPVA - RENAVAM / EXERC 01048123925/2022 - 2.233,76 - **LINDOMAR DE SOUZA - 064010769-92 -** 13554910-0 - IPVA - RENAVAM / EXERC 00910466327/2021 - 153,89 - **LINDOMAR EDISON SILVA - 850325659-20 -** 13562188-9 - IPVA - RENAVAM / EXERC 00770153496/2021 - 359,91 - **LINDOMAR GOMES DA SILVA - 066371349-88 -** 13554029-3 - IPVA - RENAVAM / EXERC 00374787077/2021 - 236,39 - **LINDOMAR GONCALVES - 043104789-80 -** 13561910-8 - IPVA - RENAVAM / EXERC 00269036059/2021 - 171,61 - **LINDOMAR ISMAEL ORTIZ DE PAULA - 007741329-65 -** 13547677-3 - IPVA - RENAVAM / EXERC 00757107419/2021 - 229,80 - **LINDOMAR MALHEIROS SCHULTZ - 552556049-68 -** 13571592-1 - IPVA - RENAVAM / EXERC 01169019312/2022 - 2.299,88 - **LINDOMAR PEDROSO DE OLIVERA - 082808769-52 -** 13555421-9 - IPVA - RENAVAM / EXERC 00763596639/2021 - 419,43 - **LINDOMAR PEREIRA - 032453209-14 -** 13569813-0 - IPVA - RENAVAM / EXERC 00599289287/2022 - 2.820,23 - 13570340-0 - IPVA - RENAVAM / EXERC 00987472046/2022 - 1.228,11 - **LINDONEI CASTILHO DALBERTO - 796026069-91 -** 13566547-9 - IPVA - RENAVAM / EXERC 00943221811/2022 - 189,39 - **LINDORVAL MIRANDA JUNIOR - 064313019-51 -** 13567587-3 - IPVA - RENAVAM / EXERC 00834442612/2022 - 985,02 - **LINDSEY LORRAINE BREJO - 089611699-98 -** 13564099-9 - IPVA - RENAVAM / EXERC 00901301280/2021 - 176,99 - **LINDYSSE DE FATIMA ALVES - 089180399-80 -** 13571994-3 - IPVA - RENAVAM / EXERC 00326280910/2021 - 194,56 - **LINEI DE FATIMA ALVES BELO - 054398679-96 -** 13555937-7 - IPVA - RENAVAM / EXERC 00498126617/2022 - 1.655,32 - 13555987-3 - IPVA - RENAVAM / EXERC 01254294772/2022 - 1.414,11 - 13556034-0 - IPVA - RENAVAM / EXERC 00887612610/2022 - 1.212,20 - **LINELMO TEIXEIRA BAITEL - 076785839-58 -** 13568644-1 - IPVA - RENAVAM / EXERC 00757476228/2021 - 180,38 - **LINETE DAS GRACAS BERALDO - 496666739-91 -** 13543837-5 - IPVA - RENAVAM / EXERC 00842541110/2021 - 520,20 - **LINEU AMAURI MARQUES - 278624539-72 -** 13553793-4 - IPVA - RENAVAM / EXERC 00518683796/2022 - 4.202,26 - **LINEU ARANTES SCHULTZ - 201028799-15 -** 13542086-7 - IPVA - RENAVAM / EXERC 00936994266/2021 - 154,12 - **LINEU DOS SANTOS MACEDO - 039418589-71 -** 13542965-1 - IPVA - RENAVAM / EXERC 00766978281/2021 - 359,91 - **LINEU PERES DE CAMPOS - 085087429-75 -** 13553385-8 - IPVA - RENAVAM / EXERC 00477538878/2021 - 168,95 - **LINIKER FERNANDO DE OLIVEIRA - 082551539-42 -** 13563784-0 - IPVA - RENAVAM / EXERC 00304574996/2021 - 194,56 - **LINIRO ALCIONE GOBER - 274301899-20 -** 13561119-0 - IPVA - RENAVAM / EXERC 01185461008/2022 - 4.452,88 - **LINO JOSE KUTAX - 547474579-68 -** 13546507-0 - IPVA - RENAVAM / EXERC 01058769410/2021 - 164,63 - **LINO RICARDO GUERRA PINTO - 057315778-20 -** 13559023-1 - IPVA - RENAVAM / EXERC 00757675069/2021 - 396,52 - **LINO ROSSO - 395377659-20 -** 13538549-2 - IPVA - RENAVAM / EXERC 00768195950/2021 - 399,20 - **LINS E MORAIS - DOCES LTDA - 31819224/0001-53 -** 13558533-5 - IPVA - RENAVAM / EXERC 01198440926/2022 - 3.436,27 - **LIODENIS PEREIRA BATISTA - 917769379-53 -** 13538804-1 - IPVA - RENAVAM / EXERC 00766397734/2021 - 478,78 - **LIOSDETE DOS SANTOS GONCALVES - 040443589-07 -** 13561139-5 - IPVA - RENAVAM / EXERC 00870723049/2022 - 211,88 - **LIOVALDO GAVASSO VASCONCELOS - 074046949-57 -** 13560279-5 - IPVA - RENAVAM / EXERC 00341375179/2021 - 194,56 - **LIRCEU PEDRO DE OLIVEIRA - 647535309-49 -** 13542377-7 - IPVA - RENAVAM / EXERC 00764820257/2021 - 364,03 - **LIRIANE DE CRISTO LARA - 042222519-33 -** 13543905-3 - IPVA - RENAVAM / EXERC 00975644882/2021 - 154,12 - **LIRICO TEIXEIRA MENDES - 866357869-53 -** 13542346-7 - IPVA - RENAVAM / EXERC 00753742535/2021 - 459,59 - **LIRIO DA ROSA - 842054239-34 -** 13568656-5 - IPVA - RENAVAM / EXERC 00791846121/2022 - 877,38 - **LIRIO ROQUE VENTURA - 045178009-46 -** 13545161-4 - IPVA - RENAVAM / EXERC 00770595537/2021 - 503,34 - **LIRIO WILCHEN - 014719549-78 -** 13562279-6 - IPVA - RENAVAM / EXERC 00598232958/2022 - 2.278,20 - **LIS FABIANE LANDARIN LOPES DE AMORIM - 019316149-46 -** 13547601-3 - IPVA - RENAVAM / EXERC 00763407585/2021 - 478,78 - **LISANDRA LOPES BARUFI - 033094949-77 -** 13567556-3 - IPVA - RENAVAM / EXERC 00845041746/2022 - 178,25 - **LISANDRA MUNHOZ FERREIRA DUTRA - 051513609-30 -** 13562112-9 - IPVA - RENAVAM / EXERC 00768723493/2021 - 377,94 - **LISANDRO GONCALVES MARCONDES - 024061319-80 -** 13557673-5 - IPVA - RENAVAM / EXERC 00757351352/2021 - 399,20 - **LISETE LUBEKE - 031833049-02 -** 13561850-0 - IPVA - RENAVAM / EXERC 00765597020/2021 - 364,03 - **LISIANE CRISTINE DA MOTA CABRAL - 025400669-84 -** 13570845-3 - IPVA - RENAVAM / EXERC 00256485585/2022 - 1.071,37 - **LISIANNE MOTTA JOAKINSON BOVING - 004488869-44 -** 13562273-7 - IPVA - RENAVAM / EXERC 00623049694/2022 - 2.468,46 - **LISIANY DENARDIN - 072925569-73 -** 13561914-0 - IPVA - RENAVAM / EXERC 00372168582/2021 - 169,57 - **LISLAINE RODRIGUES MASSOLA - 100895929-48 -** 13565607-0 - IPVA - RENAVAM / EXERC 00767211820/2021 - 424,21 - **LISSANDRO SOARES - 060101279-80 -** 13569897-0 - IPVA - RENAVAM / EXERC 00430142463/2021 - 194,56 - **LITANIA MARIA SANTOS DA SILVA - 444105065-87 -** 13567442-7 - IPVA - RENAVAM / EXERC 00895591294/2022 - 217,47 - **LIUNIDES GONCALVES PERPETUO - 256913339-68 -** 13549254-0 - IPVA - RENAVAM / EXERC 00947291121/2021 - 196,67 - **LIVAN PICHOLI - 687974869-49 -** 13555683-1 - IPVA - RENAVAM / EXERC 00206243995/2021 - 250,38 - **LIVANIA CARDOSO GOUVEIA OLIVEIRA - 039048029-09 -** 13567435-4 - IPVA - RENAVAM / EXERC 00926824856/2022 - 982,41 - **LIVERSINO CIPRIANO FAGUNDES - 373998459-72 -** 13545273-4 - IPVA - RENAVAM / EXERC 00465138306/2021 - 168,91 - **LIVIA ELISA POLLES - 083947429-63 -** 13571559-0 - IPVA - RENAVAM / EXERC 01283411552/2022 - 9.253,82 - **LIVIA ALBUQUERQUE BARBOSA - 553328389-72 -** 13552846-3 - IPVA - RENAVAM / EXERC 00753995891/2021 - 456,69 - **LIVIA VOI ESPINDOLA - 090107569-80 -** 13569282-4 - IPVA - RENAVAM / EXERC 01023100395/2022 - 373,94 - **LIVISSON GIOVANI FERREIRA DA SILVA - 077835359-17 -** 13546639-5 - IPVA - RENAVAM / EXERC 00958126453/2021 - 166,42 - **LIZABETH DE LOURDES ALVES DA CRUZ - 043474489-10 -** 13563389-5 - IPVA - RENAVAM / EXERC 00390344516/2021 - 194,56 - **LIZANDRA MARIA DE OLIVEIRA - 059762229-94 -** 13564809-4 - IPVA - RENAVAM / EXERC 00789442132/2021 - 252,40 - **LIZANDRA REBELATTO DE BORBA - 27067253/0001-39 -** 13556088-0 - IPVA - RENAVAM / EXERC 01117674514/2022 - 2.454,70 - **LIZEU SMANIOTO - 585576019-72 -** 13563833-1 - IPVA - RENAVAM / EXERC 00598894675/2022 - 2.234,92 - **LIZEU VILLALVA VELASQUES - 406909201-30 -** 13571493-3 - IPVA - RENAVAM / EXERC 00950721956/2022 - 4.643,92 - **LL PARTICIPACOES & AGROPECUARIA LTDA - 02607357/0001-68 -** 13552250-3 - IPVA - RENAVAM / EXERC 00766992438/2021 - 456,69 - **LMC MULTIMARCAS COMERCIO DE VEICULOS LTDA - 05887236/0001-05 -** 13562303-2 - IPVA - RENAVAM / EXERC 00772750742/2021 - 359,91 - **LOAMI & LOARA MARTINS LTDA - 14281761/0001-73 -** 13568846-0 - IPVA - RENAVAM / EXERC 00589270591/2022 - 2.944,22 - **LOCADORA E TRANSPORTADORA MED 1000 RIO LTDA - 02243028/0001-85 -** 13541347-0 - IPVA - RENAVAM / EXERC 00865338426/2021 - 202,47 - **LODEMAR MACHADO DO NASCIMENTO - 752408589-34 -** 13552402-6 - IPVA - RENAVAM / EXERC 00774989122/2021 - 364,33 - **LOGICA EMPREENDIMENTOS LTDA - 09322879/0001-62 -** 13557853-3 - IPVA -

Diário Oficial Certificado Digitalmente
O Departamento de Imprensa Oficial do Estado do Paraná, da garantia de autenticidade deste documento, desde que visualizado através do site http://www.imprensaoficial.pr.gov.br

RENAVAM / EXERC 01038117485/2022 - 2.463,05 - 13558018-0 - IPVA - RENAVAM / EXERC 00699010802/2022 - 2.278,60 - 13558164-0 - IPVA - RENAVAM / EXERC 00569035490/2022 - 454,07 - **LOGISTICA OLIVEIRA LTDA - ME - 18382574/0001-37 -** 13560403-8 - IPVA - RENAVAM / EXERC 00199966427/2022 - 2.587,70 - **LOIDEMAR DE OLIVEIRA - 016807479-67 -** 13561025-9 - IPVA - RENAVAM / EXERC 00829543325/2021 - 376,89 - **LOINIR BAU - 411379069-87 -** 13553703-9 - IPVA - RENAVAM / EXERC 00565436511/2022 - 3.359,46 - **LOIR RODRIGUES DE FREITAS - 470917209-97 -** 13550311-8 - IPVA - RENAVAM / EXERC 00763408786/2021 - 377,07 - **LOIRTON JOSE ANTUNES DE SOUZA - 877259329-68 -** 13560030-0 - IPVA - RENAVAM / EXERC 00949160377/2021 - 186,98 - **LOIVA WOLFART - 767336619-34 -** 13545142-8 - IPVA - RENAVAM / EXERC 00342217550/2021 - 218,91 - **LOOF EMPREENDIMENTOS LTDA - 20538052/0001-23 -** 13569792-3 - IPVA - RENAVAM / EXERC 00829091130/2022 - 2.111,39 - **LOPES & CAPRIOLI VEICULOS LTDA - 07981163/0001-41 -** 13539122-0 - IPVA - RENAVAM / EXERC 00765834685/2021 - 475,25 - **LOPES & LECHENSKI LTDA - 04760240/0001-45 -** 13542646-6 - IPVA - RENAVAM / EXERC 00818569670/2021 - 159,15 - **LOPES & SOUZA TRANSPORTES & SERVICOS LTDA - ME - 27913603/0001-30 -** 13539197-2 - IPVA - RENAVAM / EXERC 00505792141/2022 - 2.243,57 - **LORACI D AVILA - 931315189-87 -** 13563277-5 - IPVA - RENAVAM / EXERC 00317094297/2021 - 194,56 - **LORAINE LUIZ RIBEIRO - 041295829-50 -** 13558278-6 - IPVA - RENAVAM / EXERC 00598820140/2022 - 1.402,50 - **LORE APARECIDA RIVAS FARIA - 011942389-80 -** 13546328-0 - IPVA - RENAVAM / EXERC 00763630624/2021 - 492,07 - **LORECI APARECIDA DA SILVA - 899245689-15 -** 13548603-5 - IPVA - RENAVAM / EXERC 00786371790/2021 - 545,59 - **LORECI FERREIRA DOS SANTOS - 027504609-56 -** 13549127-6 - IPVA - RENAVAM / EXERC 01001010709/2021 - 268,15 - **LORECI SCHU RITA - 018410039-99 -** 13571958-7 - IPVA - RENAVAM / EXERC 00942195337/2022 - 773,02 - **LOREDI DE FARIA - 648289569-72 -** 13540153-6 - IPVA - RENAVAM / EXERC 00960267182/2021 - 166,42 - **LORENA CRISTHINE BUHRER DANGUY - 080092919-51 -** 13557697-2 - IPVA - RENAVAM / EXERC 01182199680/2022 - 2.448,03 - **LORENA DE SOUZA NEVES - 112562319-59 -** 13560409-7 - IPVA - RENAVAM / EXERC 00973213477/2021 - 199,12 - **LORENA DORNELLES - 014209429-30 -** 13568172-5 - IPVA - RENAVAM / EXERC 00225232669/2022 - 1.633,76 - **LORENI DA APARECIDA DE ASSIS - 024140649-86 -** 13545504-0 - IPVA - RENAVAM / EXERC 00334586330/2021 - 197,81 - **LORENI POTURLHAK LEAL - 875304819-91 -** 13552677-0 - IPVA - RENAVAM / EXERC 00752093290/2021 - 448,76 - **LORENI SALETE ANHAIA - 787503009-97 -** 13556772-8 - IPVA - RENAVAM / EXERC 01024786185/2022 - 1.907,02 - **LORENITA NASCIMENTO FLORENCIO - 080692999-59 -** 13555790-0 - IPVA - RENAVAM / EXERC 00600605370/2022 - 254,01 - **LORETE PEREIRA DA SILVA - 921692959-68 -** 13569346-4 - IPVA - RENAVAM / EXERC 00791488900/2021 - 193,89 - **LORIANE APARECIDA MENDES DOS SANTOS - 100878519-97 -** 13543792-1 - IPVA - RENAVAM / EXERC 00486130843/2021 - 212,15 - **LORIANE PLATH DE OLIVEIRA DA SILVA - 049380989-97 -** 13558502-5 - IPVA - RENAVAM / EXERC 00253632587/2022 - 1.151,51 - **LORIANE SUELI DA SILVA OLIVEIRA - 091020629-50 -** 13540826-3 - IPVA - RENAVAM / EXERC 00760313172/2021 - 478,78 - **LORIEL JOSE SILVANO - 037352089-16 -** 13558530-0 - IPVA - RENAVAM / EXERC 00765251590/2021 - 399,15 - **LORIS AUGUSTO GONCALVES - 058708009-43 -** 13541484-0 - IPVA - RENAVAM / EXERC 00770187552/2021 - 531,53 - **LORISMAR IUCHMIM DOS SANTOS - 094555189-45 -** 13554948-7 - IPVA - RENAVAM / EXERC 01304463599/2022 - 717,00 - **LORIVAL AUGUSTO NIEUWENHOFF - 662055309-53 -** 13552731-9 - IPVA - RENAVAM / EXERC 00430104766/2021 - 269,37 - **LORIVAL BONET DOS SANTOS - 056998759-80 -** 13562839-5 - IPVA - RENAVAM / EXERC 00853398763/2021 - 165,77 - **LORIVAL CAMARA - 161255929-87 -** 13547461-4 - IPVA - RENAVAM / EXERC 00766008991/2021 - 459,59 - **LORIVAL FERREIRA CALVARIO - 813314879-00 -** 13542796-9 - IPVA - RENAVAM / EXERC 00760744840/2021 - 462,46 - **LORIVAL VARGAS DOS SANTOS - 104193169-73 -** 13545424-9 - IPVA - RENAVAM / EXERC 00754989798/2021 - 399,20 - **LORRAINE APARECIDA VIEIRA DOS SANTOS RODES - 092891289-25 -** 13540849-2 - IPVA - RENAVAM / EXERC 00797301020/2021 - 197,97 - **LORRARA FERNANDES LINO - 063065149-37 -** 13551794-1 - IPVA - RENAVAM / EXERC 00877820210/2021 - 145,66 - **LOTARIO GIONGO - 092279629-72 -** 13568443-0 - IPVA - RENAVAM / EXERC 00333259700/2022 - 1.566,90 - **LOUI NASCIMENTO GLHAUBER GOMES DA COSTA - 065884229-38 -** 13547753-2 - IPVA - RENAVAM / EXERC 00752117025/2021 - 418,72 - **LOURDES AGUIAR MARTINS - 048459418-48 -** 13541262-7 - IPVA - RENAVAM / EXERC 00425313778/2021 - 194,56 - **LOURDES CORREA BIAGIO - 040799999-09 -** 13557235-7 - IPVA - RENAVAM / EXERC 00790889781/2021 - 441,30 - **LOURDES COSTA - 549270729-91 -** 13569118-6 - IPVA - RENAVAM / EXERC 00332288439/2021 - 236,39 - 13569178-0 - IPVA - RENAVAM / EXERC 00331818809/2021 - 236,39 - **LOURDES DE FATIMA SILVA - 393661979-49 -** 13545919-4 - IPVA - RENAVAM / EXERC 00771897677/2021 - 494,82 - **LOURDES DOS SANTOS - 958111509-97 -** 13538250-7 - IPVA - RENAVAM / EXERC 00397884729/2021 - 196,60 - **LOURDES GALIOTTO RIGHI - 825150009-59 -** 13545773-6 - IPVA - RENAVAM / EXERC 01001172210/2022 - 2.507,56 - **LOURDES GRAZIK DE ROS - 880876709-49 -** 13544043-4 - IPVA - RENAVAM / EXERC 00479682968/2022 - 1.374,15 - **LOURDES LIRA MIRANDA - 725033869-20 -** 13551302-4 - IPVA - RENAVAM / EXERC 00771726953/2021 - 459,59 - **LOURDES MARILDE THIS - 871891009-20 -** 13559088-6 - IPVA - RENAVAM / EXERC 01075046626/2022 - 2.617,03 - 13559174-2 - IPVA - RENAVAM / EXERC 00963624059/2022 - 209,58 - **LOURDES MILAN NAVARRO - 899216409-25 -** 13567377-3 - IPVA - RENAVAM / EXERC 00156504154/2022 - 1.161,27 - **LOURDES NAVARRO DA SILVA - 172023778-61 -** 13545064-2 - IPVA - RENAVAM / EXERC 00134413318/2021 - 155,17 - **LOURDES PEREIRA DE SOUZA GONCALVES - 034765189-57 -** 13558926-8 - IPVA - RENAVAM / EXERC 00751848573/2021 - 396,52 - **LOURDES PEREIRA DOS SANTOS DA SILVA - 911434979-53 -** 13569999-3 - IPVA - RENAVAM / EXERC 00408004711/2022 - 3.115,48 - **LOURDES PRESTES TEIXEIRA DOS ANJOS - 035880919-39 -** 13557674-3 - IPVA - RENAVAM / EXERC 00846526247/2021 - 522,39 - **LOURDES RAMOS DE SOUZA - 055305038-96 -** 13551050-5 - IPVA - RENAVAM / EXERC 00310373492/2021 - 236,39 - **LOURDES RUBERT - 518927901-49 -** 13572074-7 - IPVA - RENAVAM / EXERC 00183041720/2022 - 1.961,83 - **LOURDES SOARES PEREIRA - 804567669-87 -** 13548724-4 - IPVA - RENAVAM / EXERC 00762691735/2021 - 459,59 - **LOURDES TEREZINHA FERRAZZA SAI - 435189409-10 -** 13551015-7 - IPVA - RENAVAM / EXERC 00528715887/2022 - 3.982,93 - **LOURDES VAROTTI - 350103042-87 -** 13540178-1 - IPVA - RENAVAM / EXERC 00813489946/2021 - 169,46 - **LOURENCO APARECIDO DOS SANTOS - 061960789-09 -** 13555497-9 - IPVA - RENAVAM / EXERC 00763689564/2021 - 423,48 - **LOURENCO DE JESUS BORGES - 033647999-97 -** 13570441-5 - IPVA - RENAVAM / EXERC 00768958580/2021 - 162,81 - **LOURENCO FERREIRA DOS SANTOS - 028825369-84 -** 13563537-5 - IPVA - RENAVAM / EXERC 00894630539/2021 - 157,88 - **LOURENCO FRANCA - 666250259-68 -** 13551025-4 - IPVA - RENAVAM / EXERC 00136045499/2022 - 2.568,23 - **LOURENCO MAOSKI & CIA LTDA - 81307878/0001-76 -** 13552457-3 - IPVA - RENAVAM / EXERC 00771927070/2021 - 355,02 - **LOURENCO RIBEIRO DE LIMA - 254829129-49 -** 13554193-1 - IPVA - RENAVAM / EXERC 00779524519/2021 - 197,97 - **LOURENCO SOARES SANTOS - 034895029-22 -** 13539366-5 - IPVA - RENAVAM / EXERC 00453005730/2021 - 218,91 - 13539509-9 - IPVA - RENAVAM / EXERC 00288526627/2021 - 146,20 - **LOURINES DE OLIVEIRA MARTINS - 043553589-76 -** 13567190-8 - IPVA - RENAVAM / EXERC 00121149013/2022 - 846,33 - **LOURIVAL AFONSO CAMARGO - 035001959-20 -** 13544856-7 - IPVA - RENAVAM / EXERC 00766245730/2021 - 492,70 - **LOURIVAL APARECIDO DA SILVA - 959193419-04 -** 13561968-0 - IPVA - RENAVAM / EXERC 00415867657/2021 - 194,56 - **LOURIVAL BELEM - 021164509-50 -** 13540840-9 - IPVA - RENAVAM / EXERC 00772951934/2021 - 531,53 - **LOURIVAL COUTINHO - 480223069-91 -** 13555789-7 - IPVA - RENAVAM / EXERC 00874175879/2021 - 635,34 - **LOURIVAL DA SILVA - 802443279-04 -** 13548453-9 - IPVA - RENAVAM / EXERC 00766051390/2021 - 398,78 - **LOURIVAL DA SILVA - 333075209-20 -** 13567934-8 - IPVA - RENAVAM / EXERC 00772744106/2021 - 359,91 - **LOURIVAL DA SILVA - 596594599-04 -** 13545388-9 - IPVA - RENAVAM / EXERC 00883056836/2021 - 145,67 - **LOURIVAL DE FREITAS - 592726789-00 -** 13539636-2 - IPVA - RENAVAM / EXERC 00759030618/2021 - 459,59 - **LOURIVAL DE JESUS DOS SANTOS MAYER - 358140399-49 -** 13569095-3 - IPVA - RENAVAM / EXERC 00488456592/2022 - 2.426,11 - **LOURIVAL DE SOUZA SANTOS - 866030009-20 -** 13544810-9 - IPVA - RENAVAM / EXERC 00759961344/2021 - 399,20 - **LOURIVAL DIAS DO NASCIMENTO - 643742549-00 -** 13539790-3 - IPVA - RENAVAM / EXERC 00504073443/2021 - 192,50 - **LOURIVAL FRANCISCO DOS SANTOS - 033695079-94 -** 13563365-8 - IPVA - RENAVAM / EXERC 00771493223/2021 - 456,69 - **LOURIVAL IZAIAS DA ROCHA - 874869119-49 -** 13542283-5 - IPVA - RENAVAM / EXERC 00942148428/2021 - 153,89 - **LOURIVAL JOSE - 447231309-00 -** 13544954-7 - IPVA - RENAVAM / EXERC 00771794622/2021 - 474,55 - **LOURIVAL JOSE DA SILVA - 048633039-71 -** 13556683-7 - IPVA - RENAVAM / EXERC 00162950780/2021 - 226,94 - **LOURIVAL MACHADO DE BONFIM - 014848479-46 -** 13545713-2 - IPVA - RENAVAM / EXERC 00882154605/2021 - 159,29 - **LOURIVAL MACHADO JUNIOR - 035006127-09 -** 13539881-0 - IPVA - RENAVAM / EXERC 00752119486/2021 - 591,27 - **LOURIVAL MARIANO DOS SANTOS - 092371639-40 -** 13555441-3 - IPVA - RENAVAM / EXERC 00774512105/2021 - 423,48 - **LOURIVAL MELO DE ARAUJO - 705431609-63 -** 13563870-6 - IPVA - RENAVAM / EXERC 00147046777/2022 - 1.289,65 - **LOURIVAL PEREIRA BARBOSA - 030365999-83 -** 13550610-9 - IPVA - RENAVAM / EXERC 00762955228/2021 - 419,43 - **LOURIVAL PEREIRA DOS SANTOS - 811150409-87 -** 13571553-0 - IPVA - RENAVAM / EXERC 00202283437/2022 - 904,47 - **LOURIVAL RIESEMBERG FILHO - 008519579-00 -** 13548204-8 - IPVA - RENAVAM / EXERC 00772266654/2021 - 474,55 - **LOURIVAL RODRIGUES DE ANDRADE NETO - 044097629-40 -** 13542712-8 - IPVA - RENAVAM / EXERC 00458893218/2021 - 169,09 - **LOURIVALDO PEREIRA RAMOS - 041550086-96 -** 13552007-1 - IPVA - RENAVAM / EXERC 00753567610/2021 - 459,59 - **LOUTFREDO LOURENCO - 319146759-91 -** 13566198-8 - IPVA - RENAVAM / EXERC 00380275007/2021 - 196,60 - **LOYDE ALCANTARA DE ARAUJO MIRANDA - 615976789-53 -** 13542138-3 - IPVA - RENAVAM / EXERC 00756252920/2021 - 423,48 - **LRC ADMINISTRACAO E NEGOCIOS LTDA - 07059648/0001-82 -** 13549782-7 - IPVA - RENAVAM / EXERC 00772406383/2021 - 466,86 - **LTCBA COMERCIO DE CAMINHOES LTDA - 05500026/0001-12 -** 13571154-3 - IPVA - RENAVAM / EXERC 00882623940/2022 - 2.451,33 - 13571178-0 - IPVA - RENAVAM / EXERC 00206639163/2022 - 2.321,78 - 13571209-4 - IPVA - RENAVAM / EXERC 00813257697/2022 - 882,11 - 13571233-7 - IPVA - RENAVAM / EXERC 00894985590/2022 - 603,13 - **LU E LU CASA DE ASSADOS E RESTAURANTE LTDA - 47010069/0001-60 -** 13568481-3 - IPVA - RENAVAM / EXERC 01326108481/2022 - 3.973,92 - **LUAN ANTONIO SANTOS DE MORAES - 130948009-55 -** 13539734-2 - IPVA - RENAVAM / EXERC 00759939020/2021 - 373,93 - **LUAN AUGUSTO DE AGUIAR MARIANO - 100397709-07 -** 13563121-3 - IPVA - RENAVAM / EXERC 00117737623/2022 - 826,58 - 13563800-5 - IPVA - RENAVAM / EXERC 00930209915/2022 - 656,20 - **LUAN BARBOSA DE OLIVEIRA - 083761009-55 -** 13547986-1 - IPVA - RENAVAM / EXERC 00755219031/2021 - 413,70 - **LUAN BEZERRA MARQUES DA SILVA - 074173919-40 -** 13564447-1 - IPVA - RENAVAM / EXERC 00453881211/2022 - 2.307,56 - 13564918-0 - IPVA - RENAVAM / EXERC 00478064403/2022 - 1.017,42 - **LUAN BURZEC DE LIRA - 114645999-80 -** 13556287-4 - IPVA - RENAVAM / EXERC 00585839069/2021 - 225,73 - **LUAN CALEB VANDERSON DE SOUZA - 093699349-95 -** 13549219-1 - IPVA - RENAVAM / EXERC 00486875334/2021 - 284,91 - **LUAN DAVID DOS SANTOS TERESA - 085936509-37 -** 13540196-0 - IPVA - RENAVAM / EXERC 00962149780/2021 - 327,87 - **LUAN DE LIMA DOS SANTOS - 076420209-02 -** 13556387-0 - IPVA - RENAVAM / EXERC 00763674753/2021 - 419,43 - **LUAN DE OLIVEIRA - 079284609-55 -** 13545111-8 - IPVA - RENAVAM / EXERC 00772890668/2021 - 474,55 - **LUAN DENARDI DA SILVA - 099772439-05 -** 13549955-2 - IPVA - RENAVAM / EXERC 00761789065/2021 - 419,43 - **LUAN EMANUEL DA SILVA - 074013009-90 -** 13561268-5 - IPVA - RENAVAM / EXERC 00966889240/2021 - 213,20 - **LUAN FRANCISCO DE ALMEIDA - 470434558-04 -** 13564841-8 - IPVA - RENAVAM / EXERC 00180829424/2022 - 1.351,99 - **LUAN GABRIEL DE ALMEIDA - 108143269-19 -** 13559555-9 - IPVA - RENAVAM /

EXERC 00499261380/2021 - 164,84 - **LUAN GALDINO - 070302679-82 -** 13567294-7 - IPVA - RENAVAM / EXERC 00500315582/2021 - 182,32 - **LUAN HENRIQUE DA SILVA RIBEIRO - 137756249-29 -** 13568897-5 - IPVA - RENAVAM / EXERC 00751479357/2021 - 419,43 - **LUAN HENRIQUE DUARTE CUNHA - 096759449-94 -** 13559018-5 - IPVA - RENAVAM / EXERC 00324084927/2021 - 194,56 - **LUAN HENRIQUE FERREIRA DOS SANTOS - 084411719-63 -** 13566375-1 - IPVA - RENAVAM / EXERC 00315196580/2021 - 194,56 - **LUAN IURKO DOS SANTOS - 110786459-30 -** 13542441-2 - IPVA - RENAVAM / EXERC 00926023624/2021 - 536,02 - **LUAN LOPES SANTOS - 401707168-64 -** 13555857-5 - IPVA - RENAVAM / EXERC 00763003867/2021 - 364,03 - **LUAN MENDES FERNANDES - 081075839-30 -** 13567307-2 - IPVA - RENAVAM / EXERC 00322108837/2021 - 194,56 - **LUAN NATANAEL CASTRO - 084873199-98 -** 13560219-1 - IPVA - RENAVAM / EXERC 00328177466/2021 - 194,56 - **LUAN PERSINATO PEREIRA - 107045949-60 -** 13563286-4 - IPVA - RENAVAM / EXERC 00969355513/2021 - 166,42 - **LUAN RAFAEL APARECIDO GOMES DOS SANTOS - 404692578-73 -** 13559005-3 - IPVA - RENAVAM / EXERC 00821519140/2021 - 229,24 - **LUAN RIBEIRO CRISTINO - 075171029-66 -** 13569506-8 - IPVA - RENAVAM / EXERC 00326011412/2021 - 194,56 - **LUAN ROBSON SILVA DE PAULA - 109147189-40 -** 13558985-3 - IPVA - RENAVAM / EXERC 00752021494/2021 - 396,52 - **LUAN RODRIGUES - 050839359-02 -** 13572127-1 - IPVA - RENAVAM / EXERC 00806529385/2022 - 630,14 - **LUAN VINICIUS DE JESUS - 076066049-24 -** 13549818-1 - IPVA - RENAVAM / EXERC 00751217174/2021 - 456,69 - **LUAN WESLEY NASCIMENTO DA SILVA - 073599479-01 -** 13560459-3 - IPVA - RENAVAM / EXERC 00761168850/2021 - 377,94 - **LUANA APARECIDA DA SILVA - 094179379-60 -** 13549299-0 - IPVA - RENAVAM / EXERC 00752429744/2021 - 456,69 - **LUANA APARECIDA FELDE - 060777359-65 -** 13558236-0 - IPVA - RENAVAM / EXERC 00758091222/2021 - 396,52 - **LUANA ARAUJO DE CARVALHO MINATO - 076085299-54 -** 13548971-9 - IPVA - RENAVAM / EXERC 01036684919/2022 - 4.169,61 - **LUANA BRITO VIEIRA DOS SANTOS - 077723809-84 -** 13556170-3 - IPVA - RENAVAM / EXERC 00759891281/2021 - 408,05 - **LUANA CAROLINE DOS SANTOS - 093547079-47 -** 13549792-4 - IPVA - RENAVAM / EXERC 01079706213/2022 - 2.015,85 - **LUANA CRISTINA ALVES DE SOUZA - 087908679-39 -** 13541160-4 - IPVA - RENAVAM / EXERC 00780892445/2021 - 240,57 - **LUANA DA SILVA - 060586959-61 -** 13558138-0 - IPVA - RENAVAM / EXERC 00771589948/2021 - 399,20 - **LUANA DA SILVA NOVAK - 073514519-90 -** 13567769-8 - IPVA - RENAVAM / EXERC 00369938690/2022 - 2.162,96 - **LUANA DO VALE LIMA - 074745999-10 -** 13556479-6 - IPVA - RENAVAM / EXERC 00491485166/2021 - 197,81 - **LUANA EBERHARDT RIETH - 036508930-37 -** 13547571-8 - IPVA - RENAVAM / EXERC 01158498419/2021 - 238,84 - **LUANA FATIMA PANDINI MANICA - 056307909-60 -** 13549881-5 - IPVA - RENAVAM / EXERC 00495152676/2022 - 1.681,87 - **LUANA JHANES DA ROCHA - 061947909-46 -** 13559522-5 - IPVA - RENAVAM / EXERC 00371287774/2021 - 194,56 - **LUANA KAUANA FREITAS - 085446179-56 -** 13541072-1 - IPVA - RENAVAM / EXERC 00867220040/2021 - 148,90 - **LUANA LUCIANO - 109880369-83 -** 13557346-9 - IPVA - RENAVAM / EXERC 01129141710/2021 - 400,80 - **LUANA LUISA MACHADO DA SILVA - 085610639-98 -** 13568429-5 - IPVA - RENAVAM / EXERC 00485861348/2021 - 147,96 - **LUANA MARIA FRANCO - 058768459-30 -** 13570139-4 - IPVA - RENAVAM / EXERC 01030518634/2022 - 2.767,17 - **LUANA PRISCILA IZIDORO RIBEIRO - 006229181-50 -** 13557376-0 - IPVA - RENAVAM / EXERC 00332030105/2021 - 236,39 - **LUANA RATIER CARDOSO - 075518759-80 -** 13564465-0 - IPVA - RENAVAM / EXERC 01139172155/2021 - 277,01 - **LUANA RENATA DE OLIVEIRA - 093282229-07 -** 13557396-5 - IPVA - RENAVAM / EXERC 00751666750/2021 - 399,22 - **LUANA ROBERTA DOS SANTOS - 110298079-06 -** 13542973-2 - IPVA - RENAVAM / EXERC 00870143140/2021 - 148,90 - **LUANA ROMEIRO DA GRACA - 051604899-67 -** 13550126-3 - IPVA - RENAVAM / EXERC 00756842360/2021 - 462,89 - **LUANA SOARES DOS SANTOS - 088847849-64 -** 13567107-0 - IPVA - RENAVAM / EXERC 00390699292/2021 - 194,56 - **LUANA THIMOTEO ZIRMERMANN - 009324579-32 -** 13551587-6 - IPVA - RENAVAM / EXERC 00764216783/2021 - 459,59 - **LUANA ZAMBONI DA CUNHA - 070267089-88 -** 13559892-5 - IPVA - RENAVAM / EXERC 00375375465/2021 - 196,60 - **LUANNA MARINHO FRONTECK - 078414249-14 -** 13550208-1 - IPVA - RENAVAM / EXERC 00767798309/2021 - 462,46 - **LUARA CAROLINE PADOVANI MESQUITA - 094342749-58 -** 13540810-7 - IPVA - RENAVAM / EXERC 01021233940/2021 - 174,29 - **LUARA TUMAYA VERA SCHERRUTH - 065183189-02 -** 13543972-0 - IPVA - RENAVAM / EXERC 00142596604/2021 - 151,86 - **LUBIANA CORREA SANTOS CARDOSO - 835155779-04 -** 13563395-0 - IPVA - RENAVAM / EXERC 00836153936/2021 - 349,08 - **LUCAS ABNER CASTELLO BRANCO PAULINO - 438101148-12 -** 13560258-2 - IPVA - RENAVAM / EXERC 00289238358/2021 - 194,56 - **LUCAS ADRIANO DE SOUZA SILVA PINHEIRO - 095849419-33 -** 13546129-6 - IPVA - RENAVAM / EXERC 00461935481/2021 - 212,15 - **LUCAS AFONSO CALDEIRA - 097417679-60 -** 13559142-4 - IPVA - RENAVAM / EXERC 00937371815/2021 - 173,52 - **LUCAS AFONSO CORREA - 103214169-70 -** 13547569-6 - IPVA - RENAVAM / EXERC 00855688602/2021 - 260,34 - **LUCAS ALBERTO TEREZA - 060287349-50 -** 13540750-0 - IPVA - RENAVAM / EXERC 00823485846/2021 - 179,90 - **LUCAS ALBINO DOS SANTOS - 103932569-60 -** 13565168-0 - IPVA - RENAVAM / EXERC 00776076116/2021 - 233,91 - **LUCAS ALESSANDRO RIBEIRO GUARALDO - 077722759-27 -** 13540536-1 - IPVA - RENAVAM / EXERC 00753682672/2021 - 531,53 - **LUCAS ALEXANDRINO DA SILVA - 181851238-61 -** 13539882-9 - IPVA - RENAVAM / EXERC 00784700028/2021 - 224,74 - **LUCAS ALVES MOREIRA - 077232399-20 -** 13561763-6 - IPVA - RENAVAM / EXERC 00350300330/2021 - 194,56 - **LUCAS ALVES RIBEIRO - 108600209-16 -** 13543649-6 - IPVA - RENAVAM / EXERC 00842841466/2021 - 154,41 - **LUCAS ANDERSON DE MIRANDA LEMES - 106309089-07 -** 13554706-9 - IPVA - RENAVAM / EXERC 00147163129/2021 - 229,18 - **LUCAS ANDRE BARBOZA - 076871199-16 -** 13562563-9 - IPVA - RENAVAM / EXERC 00267898533/2022 - 420,76 - **LUCAS ANDRE BRUXEL - 090243309-12 -** 13545082-0 - IPVA - RENAVAM / EXERC 00526565330/2022 - 3.992,63 - 13545293-9 - IPVA - RENAVAM / EXERC 00320700607/2022 - 373,23 - **LUCAS ANTONIO LISBOA - 057120319-14 -** 13544029-9 - IPVA - RENAVAM / EXERC 00502130229/2021 - 181,22 - **LUCAS ANTONIO SCHMIDT - 109741679-83 -** 13552410-7 - IPVA - RENAVAM / EXERC 00543021360/2021 - 237,33 - **LUCAS APARECIDO DE SOUSA - 069656699-00 -** 13542584-2 - IPVA - RENAVAM / EXERC 00757008275/2021 - 182,30 - **LUCAS APARECIDO FERREIRA DA SILVA - 101225279-50 -** 13551149-8 - IPVA - RENAVAM / EXERC 00347448305/2021 - 236,39 - **LUCAS APARECIDO ZELLA - 108371209-85 -** 13540785-2 - IPVA - RENAVAM / EXERC 00489910858/2021 - 223,81 - **LUCAS ARIEL GEREMIAS RIBEIRO - 108645419-70 -** 13548848-8 - IPVA - RENAVAM / EXERC 00987153722/2021 - 166,42 - **LUCAS AUGUSTO NEVES JORGE - 122390419-94 -** 13556914-3 - IPVA - RENAVAM / EXERC 00954214390/2021 - 153,89 - **LUCAS AUGUSTO PEREIRA MARTINS - 102563609-01 -** 13557804-5 - IPVA - RENAVAM / EXERC 00461111926/2021 - 194,56 - **LUCAS BARONI BORGES DA SILVA - 093811789-09 -** 13544097-3 - IPVA - RENAVAM / EXERC 00792716060/2021 - 197,97 - **LUCAS BATISTA SANTOS - 037927362-41 -** 13549577-8 - IPVA - RENAVAM / EXERC 00976865378/2022 - 847,68 - **LUCAS BENEDITO DA SILVA - 107444809-06 -** 13558494-0 - IPVA - RENAVAM / EXERC 00335228992/2021 - 194,56 - **LUCAS BERNARDO DUARTE FERREIRA ALVES - 104504429-69 -** 13545056-1 - IPVA - RENAVAM / EXERC 00928062163/2021 - 153,89 - **LUCAS CALDAS - 092980499-60 -** 13556046-4 - IPVA - RENAVAM / EXERC 00773987827/2021 - 377,07 - **LUCAS CARDOSO ASSUNCAO - 061366969-08 -** 13543789-1 - IPVA - RENAVAM / EXERC 00751431982/2021 - 459,59 - **LUCAS CARDOSO LOPES - 113558939-92 -** 13564984-8 - IPVA - RENAVAM / EXERC 00451915291/2021 - 236,39 - **LUCAS CARDOSO PINTO - 084184839-46 -** 13552408-5 - IPVA - RENAVAM / EXERC 00790164450/2021 - 505,22 - **LUCAS CARLOS FERREIRA - 843443859-34 -** 13541286-4 - IPVA - RENAVAM / EXERC 00760977984/2021 - 549,39 - **LUCAS CARNEIRO DE OLIVEIRA - 013682839-69 -** 13559914-0 - IPVA - RENAVAM / EXERC 00505592096/2022 - 890,69 - 13559990-5 - IPVA - RENAVAM / EXERC 00505590727/2022 - 890,69 - **LUCAS CARVALHO - 081784809-64 -** 13570260-9 - IPVA - RENAVAM / EXERC 00335624642/2021 - 194,56 - **LUCAS CAVACCINI XAVIER - 089124429-88 -** 13570331-1 - IPVA - RENAVAM / EXERC 00836934555/2022 - 203,39 - **LUCAS CAVALCANTI DA SILVA - 078060239-09 -** 13560281-7 - IPVA - RENAVAM / EXERC 00329970763/2021 - 236,39 - **LUCAS CONCEICAO VIEIRA - 450122328-60 -** 13569337-5 - IPVA - RENAVAM / EXERC 00969544324/2021 - 166,42 - **LUCAS CONSTANTINO TELES - 110941149-95 -** 13545971-2 - IPVA - RENAVAM / EXERC 00796016194/2021 - 197,97 - **LUCAS CORDEIRO CUNHA - 110381979-88 -** 13565932-0 - IPVA - RENAVAM / EXERC 00506250792/2021 - 151,44 - **LUCAS CORDEIRO DOS SANTOS - 089282189-26 -** 13541660-6 - IPVA - RENAVAM / EXERC 00933996268/2022 - 354,54 - **LUCAS COSTETTI DE SOUZA - 086442229-61 -** 13552187-6 - IPVA - RENAVAM / EXERC 01130292557/2021 - 364,09 - **LUCAS CUNHA DOS SANTOS - 094733989-21 -** 13571857-2 - IPVA - RENAVAM / EXERC 00763436488/2021 - 413,05 - **LUCAS DA CRUZ DOS SANTOS - 082826079-67 -** 13538531-0 - IPVA - RENAVAM / EXERC 00764081241/2021 - 399,20 - **LUCAS DA SILVA BASSANI - 088125389-83 -** 13570462-8 - IPVA - RENAVAM / EXERC 00311441700/2021 - 194,56 - **LUCAS DA SILVA BUENO - 104461049-22 -** 13559627-2 - IPVA - RENAVAM / EXERC 00452274680/2021 - 236,39 - **LUCAS DA SILVA CAMARGO - 107054849-98 -** 13557865-7 - IPVA - RENAVAM / EXERC 01211809908/2021 - 237,67 - **LUCAS DA SILVA CORDEIRO DE LIMA - 107812879-01 -** 13538017-2 - IPVA - RENAVAM / EXERC 00903993210/2021 - 145,66 - **LUCAS DA SILVA MOREIRA DOS SANTOS - 119361819-32 -** 13550352-5 - IPVA - RENAVAM / EXERC 00761799494/2021 - 396,52 - **LUCAS DA SILVA RIBAS - 120698569-09 -** 13547340-5 - IPVA - RENAVAM / EXERC 00754342727/2021 - 423,48 - **LUCAS DA SILVA RIBEIRO - 089119399-51 -** 13552205-8 - IPVA - RENAVAM / EXERC 00598301429/2022 - 2.171,70 - **LUCAS DA SILVA SOARES - 085009779-73 -** 13548977-8 - IPVA - RENAVAM / EXERC 01190330153/2021 - 277,27 - **LUCAS DA SILVA SOUZA - 111043369-79 -** 13543542-2 - IPVA - RENAVAM / EXERC 00499724178/2021 - 209,73 - **LUCAS DANIEL CARRARO - 039665949-78 -** 13545260-2 - IPVA - RENAVAM / EXERC 00781237661/2021 - 462,46 - **LUCAS DANTAS DE JESUS - 051788979-00 -** 13554026-9 - IPVA - RENAVAM / EXERC 00111806941/2021 - 166,42 - **LUCAS DE AZEVEDO RIBEIRO - 095668719-96 -** 13553040-9 - IPVA - RENAVAM / EXERC 00768092310/2021 - 182,43 - **LUCAS DE CAMPOS HENRIQUE - 007801419-03 -** 13561571-4 - IPVA - RENAVAM / EXERC 01042524448/2022 - 3.157,86 - **LUCAS DE CARVALHO FERREIRA - 114319179-07 -** 13538233-7 - IPVA - RENAVAM / EXERC 00865441820/2021 - 187,20 - **LUCAS DE JESUS - 012304199-69 -** 13567636-5 - IPVA - RENAVAM / EXERC 00596214081/2021 - 223,81 - **LUCAS DE LIMA - 092157229-80 -** 13566256-9 - IPVA - RENAVAM / EXERC 00332210138/2021 - 196,60 - **LUCAS DE LIMA JARDIM - 115208309-04 -** 13563328-3 - IPVA - RENAVAM / EXERC 01225802536/2021 - 351,35 - **LUCAS DE MELLO BUBNIAK - 088398209-90 -** 13569446-0 - IPVA - RENAVAM / EXERC 00593094352/2022 - 7.516,42 - **LUCAS DE MORAES BARCELAO - 061017249-21 -** 13543685-2 - IPVA - RENAVAM / EXERC 00759298220/2021 - 459,59 - **LUCAS DE OLIVEIRA ALBERTINI - 096774529-24 -** 13554098-6 - IPVA - RENAVAM / EXERC 00823086712/2022 - 687,69 - **LUCAS DE OLIVEIRA FERNANDES - 088590549-07 -** 13568404-0 - IPVA - RENAVAM / EXERC 00486076830/2021 - 173,19 - **LUCAS DE OLIVEIRA RAMOS - 087501359-70 -** 13547668-4 - IPVA - RENAVAM / EXERC 00753689162/2021 - 399,20 - **LUCAS DE PAULA LEAL DE FRANCA - 079428439-63 -** 13541307-0 - IPVA - RENAVAM / EXERC 00886945216/2021 - 444,93 - **LUCAS DE RAMOS - 097358859-48 -** 13547711-7 - IPVA - RENAVAM / EXERC 00769254802/2021 - 388,27 - **LUCAS DE SOUZA DE ALMEIDA - 106235469-90 -** 13541512-0 - IPVA - RENAVAM / EXERC 00464230721/2021 - 212,15 - **LUCAS DE SOUZA DENCH - 092914449-01 -** 13554314-4 - IPVA - RENAVAM / EXERC 00953746070/2021 - 166,42 - **LUCAS DELFINO DA ROCHA - 140749499-62 -** 13552530-8 - IPVA - RENAVAM / EXERC 00773125361/2021 - 451,47 - **LUCAS DINIZ DE PARIS DA CRUZ - 053283479-86 -** 13560486-0 - IPVA - RENAVAM / EXERC 01136302457/2022 - 5.197,16 - **LUCAS DO ROCIO CARVALHO FERNANDES - 102166069-85 -** 13561287-1 - IPVA - RENAVAM / EXERC 00122054628/2021 - 166,42 - **LUCAS DOMINGUES - 091532839-96 -** 13570662-0 - IPVA - RENAVAM / EXERC 00826216137/2022 - 176,19 - **LUCAS DONIZETE DA SILVA - 089702079-02 -** 13558621-8 - IPVA - RENAVAM / EXERC 00357593693/2021 - 194,56 - **LUCAS DOS SANTOS - 010173279-12**

Diário Oficial Certificado Digitalmente
O Departamento de Imprensa Oficial do Estado do Paraná, da garantia de autenticidade deste documento, desde que visualizado através do site http://www.imprensaoficial.pr.gov.br

- 13540769-0 - IPVA - RENAVAM / EXERC 00477248462/2021 - 212,15 - **LUCAS DOS SANTOS - 013180589-45 -** 13558220-4 - IPVA - RENAVAM / EXERC 01091527528/2021 - 414,61 - **LUCAS DOS SANTOS BUENO - 089507779-59 -** 13557365-5 - IPVA - RENAVAM / EXERC 00938694910/2021 - 186,98 - **LUCAS DOS SANTOS DE SOUSA - 099073729-27 -** 13539387-8 - IPVA - RENAVAM / EXERC 00485679760/2021 - 212,15 - **LUCAS DOS SANTOS LUQUE - 087456159-00 -** 13549862-9 - IPVA - RENAVAM / EXERC 00121125785/2022 - 199,73 - **LUCAS DOS SANTOS PEREIRA - 117959699-46 -** 13561562-5 - IPVA - RENAVAM / EXERC 00964743671/2022 - 1.784,71 - **LUCAS DOS SANTOS RIBEIRO - 099911049-76 -** 13552442-5 - IPVA - RENAVAM / EXERC 00851740804/2021 - 417,44 - **LUCAS DOS SANTOS SOUZA - 090919909-45 -** 13549420-8 - IPVA - RENAVAM / EXERC 00831573732/2022 - 1.039,83 - 13550199-9 - IPVA - RENAVAM / EXERC 00932536158/2022 - 210,38 - **LUCAS DOS SANTOS TOFOLI - 094314579-11 -** 13556350-1 - IPVA - RENAVAM / EXERC 00755200950/2021 - 201,97 - **LUCAS DOUGLAS DA ROSA FERREIRA - 079095399-40 -** 13544004-3 - IPVA - RENAVAM / EXERC 00593600630/2021 - 212,15 - **LUCAS EBERT POSSATO - 101815459-00 -** 13542519-2 - IPVA - RENAVAM / EXERC 00754924971/2021 - 423,33 - **LUCAS EDUARDO ZANLORENSI PORTELA - 031254649-19 -** 13564264-9 - IPVA - RENAVAM / EXERC 01292177907/2022 - 4.662,14 - **LUCAS ELIEL DA SILVA - 095704929-37 -** 13557255-1 - IPVA - RENAVAM / EXERC 00920203116/2021 - 209,73 - **LUCAS EMANUEL EVANGELISTA - 058635329-12 -** 13558213-1 - IPVA - RENAVAM / EXERC 00507364244/2021 - 282,77 - **LUCAS EMANUEL GALHANO MARTINS - 079349919-40 -** 13541528-6 - IPVA - RENAVAM / EXERC 00767567161/2021 - 466,35 - **LUCAS EVANGELISTA PEREIRA - 079784099-02 -** 13553864-7 - IPVA - RENAVAM / EXERC 00780025601/2021 - 148,15 - **LUCAS FARIA DE CASTRO - 009122059-97 -** 13569453-3 - IPVA - RENAVAM / EXERC 01044926268/2022 - 4.952,19 - **LUCAS FARIAS DE MOURA - 090425979-09 -** 13558751-6 - IPVA - RENAVAM / EXERC 00837690170/2022 - 176,19 - **LUCAS FARIAS DEL COL - 069154929-09 -** 13563305-4 - IPVA - RENAVAM / EXERC 00886667224/2021 - 184,63 - **LUCAS FARIAS DOS SANTOS - 010329069-95 -** 13559079-7 - IPVA - RENAVAM / EXERC 00463496370/2021 - 196,60 - **LUCAS FARIAS KOGUT - 123290839-80 -** 13550296-0 - IPVA - RENAVAM / EXERC 00786933224/2021 - 200,63 - **LUCAS FAZOLO DE ALMEIDA - 093301799-59 -** 13562680-5 - IPVA - RENAVAM / EXERC 00775167355/2021 - 162,81 - **LUCAS FELIPE DOS SANTOS - 047205429-56 -** 13568099-0 - IPVA - RENAVAM / EXERC 00757590896/2021 - 214,52 - **LUCAS FELIPE DOS SANTOS ANICETO - 108852829-57 -** 13554894-4 - IPVA - RENAVAM / EXERC 00761316779/2021 - 459,59 - **LUCAS FELIPE DOS SANTOS SOUZA - 094824939-07 -** 13552505-7 - IPVA - RENAVAM / EXERC 00776562274/2021 - 414,76 - **LUCAS FELIPE OLIVEIRA DE FREITAS - 082522089-08 -** 13564836-1 - IPVA - RENAVAM / EXERC 00864026765/2022 - 2.101,37 - **LUCAS FELIPE SALES - 082493889-50 -** 13543316-0 - IPVA - RENAVAM / EXERC 00896797465/2021 - 184,63 - **LUCAS FELIPE SILVA - 081881079-30 -** 13556262-9 - IPVA - RENAVAM / EXERC 00408166703/2021 - 218,91 - **LUCAS FELIPE TEIXEIRA - 084090359-60 -** 13540903-0 - IPVA - RENAVAM / EXERC 00920042163/2021 - 154,12 - **LUCAS FERNANDO KERSCHER - 082073369-51 -** 13571758-4 - IPVA - RENAVAM / EXERC 00901485845/2022 - 816,18 - **LUCAS FERNANDO MARTINS PADILHA - 113032169-06 -** 13557096-6 - IPVA - RENAVAM / EXERC 00768680050/2021 - 396,52 - **LUCAS FERNANDO RAMOS - 092227199-21 -** 13546769-3 - IPVA - RENAVAM / EXERC 00346464374/2021 - 236,39 - **LUCAS FERNANDO VENTURA - 092966989-44 -** 13563765-3 - IPVA - RENAVAM / EXERC 00120781735/2021 - 315,89 - **LUCAS FERREIRA DA COSTA - 033537859-57 -** 13554138-9 - IPVA - RENAVAM / EXERC 00784954534/2021 - 148,15 - **LUCAS FERREIRA DE ALMEIDA - 107061019-44 -** 13555286-0 - IPVA - RENAVAM / EXERC 00775469203/2021 - 481,68 - **LUCAS FERREIRA DE ALMEIDA - 099402859-81 -** 13542358-0 - IPVA - RENAVAM / EXERC 00778422232/2021 - 423,48 - **LUCAS FERREIRA DE ONOFRE - 112403169-33 -** 13544911-3 - IPVA - RENAVAM / EXERC 00797384685/2022 - 689,49 - **LUCAS FERREIRA DOS SANTOS - 071691719-02 -** 13543119-2 - IPVA - RENAVAM / EXERC 00765417782/2021 - 531,53 - **LUCAS FONSECA MARINELLI - 112643409-40 -** 13568465-1 - IPVA - RENAVAM / EXERC 01115429369/2022 - 2.195,30 - 13568484-8 - IPVA - RENAVAM / EXERC 00484070606/2022 - 1.165,13 - **LUCAS FORNARI - 048150479-60 -** 13561923-0 - IPVA - RENAVAM / EXERC 00463505808/2022 - 2.806,44 - **LUCAS FRANCISCO DA LUZ MEIRA - 098745659-85 -** 13565942-8 - IPVA - RENAVAM / EXERC 00385270968/2021 - 194,56 - **LUCAS GABRIEL ARTIGAS - 106802379-17 -** 13566316-6 - IPVA - RENAVAM / EXERC 00469422963/2021 - 147,96 - **LUCAS GABRIEL DE LIMA - 098827849-92 -** 13543611-9 - IPVA - RENAVAM / EXERC 01283536371/2021 - 144,63 - **LUCAS GABRIEL DE SOUZA DA SILVA - 105043779-90 -** 13542704-7 - IPVA - RENAVAM / EXERC 00529915570/2021 - 144,23 - **LUCAS GABRIEL MOREIRA DA SILVA - 108517929-01 -** 13552202-3 - IPVA - RENAVAM / EXERC 00195896467/2021 - 208,52 - **LUCAS GABRIEL PEREIRA DUTRA - 097592879-19 -** 13539592-7 - IPVA - RENAVAM / EXERC 00755690745/2021 - 558,03 - **LUCAS GABRIEL VICENTE FERREIRA - 101903189-10 -** 13555231-3 - IPVA - RENAVAM / EXERC 00760541094/2021 - 319,02 - **LUCAS GALACINI DA SILVA - 112445239-76 -** 13558358-8 - IPVA - RENAVAM / EXERC 00805796550/2021 - 148,15 - **LUCAS GNAP - 070400469-03 -** 13553478-1 - IPVA - RENAVAM / EXERC 00762364238/2021 - 359,91 - **LUCAS GOMES DA COSTA - 086210189-18 -** 13567410-9 - IPVA - RENAVAM / EXERC 00348616619/2021 - 194,56 - **LUCAS GOMES DA SILVA - 100343709-51 -** 13540887-5 - IPVA - RENAVAM / EXERC 00772839255/2021 - 531,53 - **LUCAS GOMES DE OLIVEIRA - 041285269-16 -** 13547197-6 - IPVA - RENAVAM / EXERC 00345670400/2021 - 218,91 - **LUCAS GONCALVES DA SILVA - 098747029-90 -** 13540770-4 - IPVA - RENAVAM / EXERC 00755645154/2021 - 459,59 - **LUCAS GONCALVES DE RAMOS - 105328799-29 -** 13565206-7 - IPVA - RENAVAM / EXERC 00316341339/2021 - 178,36 - **LUCAS GONCALVES FRANCA - 081320009-19 -** 13565369-1 - IPVA - RENAVAM / EXERC 00940689308/2022 - 1.629,95 - **LUCAS GOOD DE SOUZA - 092481049-16 -** 13556454-0 - IPVA - RENAVAM / EXERC 00973813466/2022 - 1.231,31 - **LUCAS GROSSI PLACA - 094470439-50 -** 13547321-9 - IPVA - RENAVAM / EXERC 01272690226/2022 - 6.180,36 - **LUCAS GUSTAVO BUENO - 086725309-69 -** 13547883-0 - IPVA - RENAVAM / EXERC 00772268754/2021 - 570,82 - **LUCAS HENRIQUE AMARO DE ANDRADE - 130604019-18 -** 13563381-0 - IPVA - RENAVAM / EXERC 01265617489/2021 - 330,81 - **LUCAS HENRIQUE BEVILAQUA DE ANDRADE - 091855819-09 -** 13561841-1 - IPVA - RENAVAM / EXERC 00381608344/2021 - 194,56 - **LUCAS HENRIQUE BILUCA PINTO - 700611861-12 -** 13569987-0 - IPVA - RENAVAM / EXERC 00881337307/2021 - 145,66 - **LUCAS HENRIQUE DA SILVA - 089149429-45 -** 13571546-8 - IPVA - RENAVAM / EXERC 00871591022/2022 - 774,94 - **LUCAS HENRIQUE DOS SANTOS DE BASTOS - 121330549-79 -** 13558966-7 - IPVA - RENAVAM / EXERC 00413789934/2021 - 194,56 - **LUCAS HENRIQUE KUROTAKE - 106618869-64 -** 13547122-4 - IPVA - RENAVAM / EXERC 00759965358/2021 - 412,62 - **LUCAS HENRIQUE LAZZAROTTO - 092886719-60 -** 13551145-5 - IPVA - RENAVAM / EXERC 00765382822/2021 - 182,43 - **LUCAS HENRIQUE PACHECO - 013362369-65 -** 13553113-8 - IPVA - RENAVAM / EXERC 00324779879/2021 - 194,56 - **LUCAS HENRIQUE PEREIRA GONZAGA - 084407059-99 -** 13540842-5 - IPVA - RENAVAM / EXERC 00478136340/2021 - 212,15 - **LUCAS HENRIQUE SANTOS DA SILVA - 073636629-67 -** 13555590-8 - IPVA - RENAVAM / EXERC 00763988316/2021 - 480,48 - **LUCAS HENRIQUE VITORINO - 102099099-60 -** 13555369-7 - IPVA - RENAVAM / EXERC 00460341294/2021 - 177,28 - **LUCAS HERMANDO BAR - 074925219-79 -** 13560357-0 - IPVA - RENAVAM / EXERC 00372979351/2021 - 194,56 - **LUCAS HONORIO DOS SANTOS - 040070019-01 -** 13561730-0 - IPVA - RENAVAM / EXERC 00987333089/2021 - 166,42 - **LUCAS HORT DA COSTA - 073936749-80 -** 13562885-9 - IPVA - RENAVAM / EXERC 00857024361/2022 - 1.038,56 - 13563333-0 - IPVA - RENAVAM / EXERC 00982484232/2022 - 306,59 - **LUCAS ISQUIERDO DA COSTA - 112655019-12 -** 13538368-6 - IPVA - RENAVAM / EXERC 00758828942/2021 - 182,43 - **LUCAS JESUS DE ANDRADE - 093047309-45 -** 13556661-6 - IPVA - RENAVAM / EXERC 00832021008/2021 - 399,23 - **LUCAS JONATAS SOUZA DA SILVA - 124298579-44 -** 13564295-9 - IPVA - RENAVAM / EXERC 00803686722/2021 - 148,15 - **LUCAS JOSE PIOVESAN LOPEZ - 103350349-50 -** 13554716-6 - IPVA - RENAVAM / EXERC 00567539946/2022 - 702,23 - **LUCAS JOSE RODACOSKI - 101407379-01 -** 13562075-0 - IPVA - RENAVAM / EXERC 00473665824/2021 - 194,56 - **LUCAS JUCINEI LEONARDO - 097552309-04 -** 03653306-4 - IAP - AUTO INFRACAO 00126349 - 3.150,72 - **LUCAS JUNIOR NUNES - 100496479-03 -** 13569419-3 - IPVA - RENAVAM / EXERC 00922997446/2021 - 153,89 - **LUCAS KEIDROSKI DOS SANTOS - 085835999-55 -** 13568761-8 - IPVA - RENAVAM / EXERC 00809245175/2021 - 277,83 - **LUCAS KERCHE BATISTA - 097653139-93 -** 13551209-5 - IPVA - RENAVAM / EXERC 00181050080/2022 - 194,29 - **LUCAS LASCHI DE OLIVEIRA - 080149629-23 -** 13563177-9 - IPVA - RENAVAM / EXERC 00756132983/2021 - 162,81 - **LUCAS LEAO ANICIAS - 050725019-22 -** 13545171-1 - IPVA - RENAVAM / EXERC 00760743355/2021 - 399,20 - **LUCAS MACHADO DE CAMPOS - 073188119-24 -** 13569991-8 - IPVA - RENAVAM / EXERC 01216005645/2022 - 555,61 - **LUCAS MARCELINO BERTOLI - 330203168-80 -** 13538920-0 - IPVA - RENAVAM / EXERC 00774792914/2021 - 560,49 - **LUCAS MARLON TORRES - 101216939-10 -** 13549929-3 - IPVA - RENAVAM / EXERC 00769886647/2021 - 531,53 - **LUCAS MARTINS - 489345408-00 -** 13541517-0 - IPVA - RENAVAM / EXERC 00824189167/2021 - 245,40 - **LUCAS MARTINS RODRIGUES - 105871769-38 -** 13545689-6 - IPVA - RENAVAM / EXERC 00771499809/2021 - 499,10 - **LUCAS MATEUS DA CONCEICAO - 112697089-10 -** 13539445-9 - IPVA - RENAVAM / EXERC 00404811795/2021 - 194,56 - **LUCAS MATEUS DA CRUZ WASILEWSKI - 101238429-21 -** 13559526-8 - IPVA - RENAVAM / EXERC 00796439265/2021 - 178,46 - **LUCAS MATHEUS DE SOUZA - 096971619-25 -** 13550409-2 - IPVA - RENAVAM / EXERC 00335049141/2021 - 194,56 - **LUCAS MATIAS DOS SANTOS - 096709469-05 -** 13549310-4 - IPVA - RENAVAM / EXERC 00760062897/2021 - 423,48 - **LUCAS MATTEUS OLIVEIRA DE LIMA - 019474871-59 -** 13559209-9 - IPVA - RENAVAM / EXERC 00304545929/2021 - 194,56 - **LUCAS MEDEIROS DA SILVA - 075497279-88 -** 13566951-2 - IPVA - RENAVAM / EXERC 00388438169/2021 - 194,56 - **LUCAS MEDEIROS GONCALVES - 100151609-55 -** 13543772-7 - IPVA - RENAVAM / EXERC 00797316221/2021 - 188,83 - **LUCAS MENDES - 088953449-79 -** 13549178-0 - IPVA - RENAVAM / EXERC 00565505505/2021 - 212,15 - **LUCAS MENDES - 083210589-90 -** 13556362-5 - IPVA - RENAVAM / EXERC 00461917807/2021 - 212,15 - **LUCAS MIAZZO DA CUNHA - 100352219-09 -** 13557053-2 - IPVA - RENAVAM / EXERC 00761750479/2021 - 531,53 - **LUCAS MORAES - 073577119-78 -** 13566429-4 - IPVA - RENAVAM / EXERC 00761600078/2021 - 246,99 - **LUCAS OLIVEIRA FERREIRA DE SOUZA - 096706999-83 -** 13559738-4 - IPVA - RENAVAM / EXERC 00349096830/2021 - 194,56 - **LUCAS PEDROSO NARUSKA - 067076079-01 -** 13547953-5 - IPVA - RENAVAM / EXERC 00766443205/2021 - 459,59 - **LUCAS PENA DE SENA - 096683799-18 -** 13555169-4 - IPVA - RENAVAM / EXERC 00769165621/2021 - 182,43 - **LUCAS PIRES MORAES - 038176861-96 -** 13544547-9 - IPVA - RENAVAM / EXERC 00481132155/2021 - 403,10 - **LUCAS PRADO SILVA - 078921679-51 -** 13561658-3 - IPVA - RENAVAM / EXERC 00775109703/2021 - 364,03 - **LUCAS QUEIROZ - 107156109-02 -** 13546020-6 - IPVA - RENAVAM / EXERC 00944869130/2021 - 286,56 - **LUCAS RAFAEL DE ARAUJO FARIAS - 088619299-40 -** 13560454-2 - IPVA - RENAVAM / EXERC 01045488965/2021 - 360,68 - **LUCAS RAMOS FREIRE - 044442799-66 -** 13553903-1 - IPVA - RENAVAM / EXERC 00775946249/2021 - 197,97 - **LUCAS RAMOS SABINO - 049717719-64 -** 13568519-4 - IPVA - RENAVAM / EXERC 00976661128/2021 - 170,01 - **LUCAS RAONI ALVES FARIA - 087397969-90 -** 13555980-6 - IPVA - RENAVAM / EXERC 01021935945/2021 - 216,39 - **LUCAS RENAN VIEIRA CASTRO - 091573039-16 -** 13560982-0 - IPVA - RENAVAM / EXERC 00322272262/2021 - 194,56 - **LUCAS ROBERTO COSTA - 081903229-82 -** 13543296-2 - IPVA - RENAVAM / EXERC 00754983358/2021 - 459,59 - **LUCAS ROCHA DA SILVA - 073890889-40 -** 13540079-3 - IPVA - RENAVAM / EXERC 00755126980/2021 - 441,30 - **LUCAS ROCHA RIBAS - 079058429-83 -** 13566551-7 - IPVA - RENAVAM / EXERC 01260068630/2022 - 3.423,17 - **LUCAS RODRIGO MARIANO - 098158199-41 -** 13565669-0 - IPVA - RENAVAM / EXERC 00340639830/2021 - 194,56 - **LUCAS RODRIGUES - 096441919-00 -** 13544435-9 - IPVA - RENAVAM / EXERC 00768825857/2021 - 512,35 - **LUCAS RODRIGUES - 072956709-55 -** 13571616-2 - IPVA - RENAVAM / EXERC 00585030642/2022 - 3.538,60 - **LUCAS ROGALA - 047645259-76 -** 13553037-9 - IPVA

- RENAVAM / EXERC 00774073934/2021 - 423,48 - **LUCAS SANCHES ORTEGA - 079929999-59 -** 13542177-4 - IPVA - RENAVAM / EXERC 00757407226/2021 - 456,69 - **LUCAS SANTOS DE CARVALHO - 142162749-35 -** 13559167-0 - IPVA - RENAVAM / EXERC 00996062050/2022 - 2.083,30 - 13559228-5 - IPVA - RENAVAM / EXERC 00939156997/2022 - 986,09 - **LUCAS SANTOS LIMA - 700222221-03 -** 13562630-9 - IPVA - RENAVAM / EXERC 00917972937/2021 - 154,12 - **LUCAS SENDESKI MEDINA - 067104039-12 -** 13557291-8 - IPVA - RENAVAM / EXERC 00766883698/2021 - 402,79 - **LUCAS SERPA BUENO - 072107389-16 -** 13557404-0 - IPVA - RENAVAM / EXERC 00766243389/2021 - 184,10 - **LUCAS SILVA DA ROCHA - 054071329-58 -** 13556579-2 - IPVA - RENAVAM / EXERC 00168304201/2022 - 871,27 - **LUCAS SINCOSKI SILVA - 093846359-44 -** 13555783-8 - IPVA - RENAVAM / EXERC 00841676232/2021 - 245,40 - **LUCAS SOARES DOS SANTOS - 083473149-50 -** 13560838-6 - IPVA - RENAVAM / EXERC 00535326084/2021 - 225,73 - **LUCAS TADEU VIEIRA NOVAES - 044002019-02 -** 13570364-8 - IPVA - RENAVAM / EXERC 01239870830/2022 - 6.431,47 - **LUCAS TEDESCO - 065555649-46 -** 13561872-1 - IPVA - RENAVAM / EXERC 00766039943/2021 - 364,03 - **LUCAS TEIXEIRA DO NASCIMENTO - 756065341-34 -** 13551034-3 - IPVA - RENAVAM / EXERC 00327638133/2021 - 393,66 - **LUCAS TEIXEIRA MAGALHAES - 089585679-45 -** 13553931-7 - IPVA - RENAVAM / EXERC 00771484372/2021 - 424,78 - **LUCAS TOZETTI CARDOSO SILVA - 101805619-01 -** 13568248-9 - IPVA - RENAVAM / EXERC 01140595285/2022 - 424,50 - **LUCAS VAZ DIAS - 086568939-39 -** 13559011-8 - IPVA - RENAVAM / EXERC 00879530979/2022 - 217,47 - **LUCAS VICTOR TECCHIO SOARES - 067935009-88 -** 13548186-6 - IPVA - RENAVAM / EXERC 00751591670/2021 - 380,19 - **LUCAS VIEIRA SANTOS - 104748784-57 -** 13558633-1 - IPVA - RENAVAM / EXERC 00774558512/2021 - 397,45 - **LUCAS VINICIUS BARBOSA - 097097589-93 -** 13548259-5 - IPVA - RENAVAM / EXERC 00760727287/2021 - 459,59 - **LUCAS VINICIUS GROKOSKI - 069781039-93 -** 13549332-5 - IPVA - RENAVAM / EXERC 00770750478/2021 - 456,69 - **LUCAS VINICIUS SECON DE OLIVEIRA - 077414459-95 -** 13554424-8 - IPVA - RENAVAM / EXERC 01019292560/2021 - 321,78 - **LUCAS ZALUSKI DE LIMA CAVALHEIRO - 105664789-27 -** 13540163-3 - IPVA - RENAVAM / EXERC 00556041542/2021 - 242,04 - **LUCAS ZANCHIN - 086422489-39 -** 13559826-7 - IPVA - RENAVAM / EXERC 00356920305/2021 - 194,56 - **LUCCAS TEODORO DE OLIVEIRA - 082977099-22 -** 13553372-6 - IPVA - RENAVAM / EXERC 00328376990/2021 - 236,39 - **LUCELENE HAAS - 899150899-53 -** 13557127-0 - IPVA - RENAVAM / EXERC 00767805976/2021 - 480,48 - **LUCELIA APARECIDA DA SILVA - 160881858-64 -** 13569491-6 - IPVA - RENAVAM / EXERC 00850611679/2021 - 165,77 - **LUCELIA COELHO BARBOSA - 037727769-06 -** 13563218-0 - IPVA - RENAVAM / EXERC 00879186119/2022 - 206,16 - **LUCELIA CRISTINA DA SILVA - 043405209-42 -** 13556608-0 - IPVA - RENAVAM / EXERC 01000082862/2022 - 3.168,12 - 13556696-9 - IPVA - RENAVAM / EXERC 01009847977/2022 - 2.249,80 - **LUCELIA DE CAMPOS FERREIRA DOS SANTOS - 934794689-34 -** 13567950-0 - IPVA - RENAVAM / EXERC 00897161270/2022 - 177,08 - **LUCELIA DOS SANTOS RAMOS - 704498809-15 -** 13556706-0 - IPVA - RENAVAM / EXERC 00254816630/2021 - 228,14 - **LUCELIA MAINARDES - 045236409-47 -** 13548854-2 - IPVA - RENAVAM / EXERC 00849350867/2022 - 192,59 - **LUCELIA PIRES FERREIRA - 466638949-00 -** 13545391-9 - IPVA - RENAVAM / EXERC 01167217583/2022 - 4.415,06 - 13545848-1 - IPVA - RENAVAM / EXERC 01144315635/2022 - 3.221,98 - 13546292-6 - IPVA - RENAVAM / EXERC 00986331805/2022 - 1.936,76 - 13546743-0 - IPVA - RENAVAM / EXERC 00954710592/2022 - 405,57 - **LUCELIA VELOSO DO NASCIMENTO SANTOS - 577690102-25 -** 13553790-0 - IPVA - RENAVAM / EXERC 00451247779/2021 - 169,57 - **LUCEMAR FERNANDES DOS SANTOS - 546185689-68 -** 13569075-9 - IPVA - RENAVAM / EXERC 00768704332/2021 - 160,13 - **LUCEMARA DE FRANCA SOARES - 045820849-31 -** 13548154-8 - IPVA - RENAVAM / EXERC 00352757132/2021 - 147,59 - **LUCEMIR MATILDE DA SILVA - 796884389-87 -** 13543735-2 - IPVA - RENAVAM / EXERC 00757761607/2021 - 173,65 - **LUCI BRIZOLA DE MOURA - 655410909-97 -** 13571696-0 - IPVA - RENAVAM / EXERC 00484865781/2022 - 1.449,48 - **LUCI DE ALMEIDA - 883048689-20 -** 13559470-9 - IPVA - RENAVAM / EXERC 00843304154/2021 - 395,17 - **LUCI HELENA GUEDES DOTTO - 005754149-36 -** 13565292-0 - IPVA - RENAVAM / EXERC 01166835291/2021 - 175,01 - **LUCI MARTINS DE OLIVEIRA - 470241609-00 -** 13547648-0 - IPVA - RENAVAM / EXERC 00751277770/2021 - 478,78 - **LUCI NEIDE DE SOUZA MACIEL & CIA LTDA - 09381638/0001-94 -** 13565966-5 - IPVA - RENAVAM / EXERC 00565283219/2022 - 1.391,89 - 13566037-0 - IPVA - RENAVAM / EXERC 00566619024/2022 - 1.391,89 - 13566119-8 - IPVA - RENAVAM / EXERC 00566148412/2022 - 1.391,89 - **LUCI SOLOVIOV - 013781479-87 -** 13553739-0 - IPVA - RENAVAM / EXERC 00798824565/2021 - 152,30 - **LUCI WISKEVOSKI - 480514031-34 -** 13542042-5 - IPVA - RENAVAM / EXERC 00766480461/2021 - 396,52 - **LUCIA APARECIDA DE LARA MENDONCA - 917939559-72 -** 13546927-0 - IPVA - RENAVAM / EXERC 00765362562/2021 - 466,35 - **LUCIA APARECIDA EWALDE DA SILVA - 083024409-30 -** 13565067-6 - IPVA - RENAVAM / EXERC 00840162863/2021 - 155,40 - **LUCIA DA SILVA - 357858889-04 -** 13558190-9 - IPVA - RENAVAM / EXERC 00138540209/2022 - 846,33 - **LUCIA DE FATIMA DE OLIVEIRA - 075543729-20 -** 13556264-5 - IPVA - RENAVAM / EXERC 00233152369/2021 - 241,95 - **LUCIA DE FATIMA DOMINGUES LOPES - 031471529-01 -** 13548820-8 - IPVA - RENAVAM / EXERC 00768457424/2021 - 421,85 - **LUCIA DE FATIMA FERREIRA - 071047369-99 -** 13563502-2 - IPVA - RENAVAM / EXERC 00450707342/2021 - 194,56 - **LUCIA DE SOUZA SILVA - 070631888-95 -** 13548103-3 - IPVA - RENAVAM / EXERC 00772552886/2021 - 399,15 - **LUCIA DEMIGENSKI - 078523429-22 -** 13557943-2 - IPVA - RENAVAM / EXERC 00340445823/2021 - 182,17 - **LUCIA DOS SANTOS CAVALHEIRO GIL - 035558399-26 -** 13567121-5 - IPVA - RENAVAM / EXERC 00847844609/2022 - 319,75 - **LUCIA DZEVENKA - 926133229-34 -** 13550134-4 - IPVA - RENAVAM / EXERC 00371477590/2021 - 194,56 - **LUCIA ELENA PINHEIRO AMORIM - 590224699-72 -** 13570558-6 - IPVA - RENAVAM / EXERC 00492772827/2021 - 212,15 - **LUCIA GAYER MARQUES - 090052929-62 -** 13567393-5 - IPVA - RENAVAM / EXERC 00350673357/2021 - 194,56 - **LUCIA HELENA LOTH PEREIRA - 015881777-00 -** 13558082-1 - IPVA - RENAVAM / EXERC 00757511732/2021 - 399,20 - **LUCIA HELENA MOREIRA DE JESUS - 436142131-53 -** 13566254-2 - IPVA - RENAVAM / EXERC 00339573309/2022 - 143,95 - **LUCIA KICHIL DOS SANTOS - 740198649-34 -** 13546001-0 - IPVA - RENAVAM / EXERC 01084503384/2021 - 164,96 - **LUCIA MACHADO PADILHA - 051572609-54 -** 13561316-9 - IPVA - RENAVAM / EXERC 00367490870/2021 - 194,56 - **LUCIA MARA FONTANA TIGRE - 713885752-72 -** 13538673-1 - IPVA - RENAVAM / EXERC 01113291564/2021 - 626,43 - **LUCIA MARIA DA CONCEICAO ROSARIO - 043038949-31 -** 13547049-0 - IPVA - RENAVAM / EXERC 00377626929/2022 - 1.961,54 - **LUCIA MARIA JASPER - 051263309-69 -** 13568726-0 - IPVA - RENAVAM / EXERC 00875681620/2022 - 549,76 - **LUCIA MARIA ROSA - 051780059-45 -** 13549242-6 - IPVA - RENAVAM / EXERC 00501273719/2021 - 212,15 - **LUCIA MELO DOS SANTOS - 056403459-26 -** 13551884-0 - IPVA - RENAVAM / EXERC 00852477201/2021 - 156,75 - **LUCIA MOREIRA CONSTANTINO - 735487669-00 -** 13538951-0 - IPVA - RENAVAM / EXERC 00754811816/2021 - 408,05 - **LUCIA NEIVA APARECIDA MAZZO DE ALMEIDA - 914428009-25 -** 13541750-5 - IPVA - RENAVAM / EXERC 00808618369/2021 - 473,88 - **LUCIA TEREZINHA CAMARGO - 610838959-15 -** 13555392-1 - IPVA - RENAVAM / EXERC 00352325011/2021 - 236,39 - **LUCIA WOICIECHOWSKI - 659653889-34 -** 13547267-0 - IPVA - RENAVAM / EXERC 00866558276/2022 - 192,59 - **LUCIAN ANDRADE MARQUES - 062440109-06 -** 13563646-0 - IPVA - RENAVAM / EXERC 01003053952/2022 - 1.347,25 - **LUCIAN CARDOSO PINHEIRO - 059451479-74 -** 13540264-8 - IPVA - RENAVAM / EXERC 00800041720/2022 - 569,83 - **LUCIAN CLODA DA SILVA REIS - 010478119-01 -** 13547660-9 - IPVA - RENAVAM / EXERC 00767150627/2021 - 459,59 - **LUCIAN VINICIUS MACHADO PACHECO - 112794909-85 -** 13546614-0 - IPVA - RENAVAM / EXERC 00761450874/2021 - 459,59 - **LUCIANA APARECIDA DOS SANTOS - 041547059-54 -** 13556907-0 - IPVA - RENAVAM / EXERC 00399201629/2021 - 194,56 - **LUCIANA APARECIDA DOS SANTOS DE ANDRADE - 316347568-00 -** 13571649-9 - IPVA - RENAVAM / EXERC 00828155283/2022 - 852,73 - **LUCIANA APARECIDA MACHADO - 034528829-77 -** 13569277-8 - IPVA - RENAVAM / EXERC 00331770822/2021 - 194,56 - **LUCIANA APARECIDA ROSA DOMINGOS - 069772669-02 -** 13546453-8 - IPVA - RENAVAM / EXERC 00767150279/2021 - 489,38 - **LUCIANA APARECIDA SIMAO DA SILVA - 051882289-39 -** 13556935-6 - IPVA - RENAVAM / EXERC 00758343647/2021 - 275,09 - **LUCIANA BAGATIM - 033207859-07 -** 13555113-9 - IPVA - RENAVAM / EXERC 00153319550/2022 - 1.522,04 - **LUCIANA BATISTA DA SILVA TINOCO - 772357389-87 -** 13543971-1 - IPVA - RENAVAM / EXERC 00760858136/2021 - 413,05 - **LUCIANA BEZERRA DA SILVA REIS - 971125009-82 -** 13566070-1 - IPVA - RENAVAM / EXERC 00893700223/2021 - 145,66 - **LUCIANA BRIZOLA KILL - 063409089-50 -** 13540837-9 - IPVA - RENAVAM / EXERC 00795507283/2021 - 197,97 - **LUCIANA BUENO DE SOUZA - 062983989-10 -** 13553067-0 - IPVA - RENAVAM / EXERC 00771037376/2021 - 259,81 - **LUCIANA CRISTINA FERREIRA - 876476489-34 -** 13546871-1 - IPVA - RENAVAM / EXERC 00489406874/2021 - 147,96 - **LUCIANA DA SILVA FERREIRA - 050779539-37 -** 13541050-0 - IPVA - RENAVAM / EXERC 00507371445/2021 - 212,15 - **LUCIANA DE FATIMA BULESCEM - 978258679-04 -** 13545507-5 - IPVA - RENAVAM / EXERC 00770272509/2021 - 501,70 - **LUCIANA DE OLIVEIRA SILVA VICENTE - 071819369-56 -** 13551439-0 - IPVA - RENAVAM / EXERC 01189802128/2022 - 2.694,28 - **LUCIANA DE PAULA DA SILVA - 071693649-64 -** 13543667-4 - IPVA - RENAVAM / EXERC 00861785177/2022 - 549,76 - **LUCIANA DE RESENDE MURATA - 032040979-19 -** 13561907-8 - IPVA - RENAVAM / EXERC 00927709465/2021 - 173,52 - **LUCIANA DE SOUZA LIMA DA COSTA - 067846059-00 -** 13566072-8 - IPVA - RENAVAM / EXERC 00782231942/2021 - 197,97 - **LUCIANA DE SOUZA SANTANA - 026000049-39 -** 13562021-1 - IPVA - RENAVAM / EXERC 01022637395/2022 - 2.536,37 - **LUCIANA DIAS DOS SANTOS - 313046368-28 -** 13567184-3 - IPVA - RENAVAM / EXERC 00937351288/2021 - 153,89 - **LUCIANA DOS SANTOS - 011340579-03 -** 13549793-2 - IPVA - RENAVAM / EXERC 00754615871/2021 - 396,52 - **LUCIANA DOS SANTOS - 045584239-69 -** 13561578-1 - IPVA - RENAVAM / EXERC 00341303283/2021 - 194,56 - **LUCIANA DOS SANTOS WILLE - 028316289-97 -** 13570641-8 - IPVA - RENAVAM / EXERC 00565862693/2022 - 1.797,11 - **LUCIANA FERNANDES DE SOUSA - 067192209-26 -** 13544408-1 - IPVA - RENAVAM / EXERC 00459871242/2021 - 239,69 - **LUCIANA FERREIRA CARVALHO DE LUCAS - 006539099-77 -** 13570310-9 - IPVA - RENAVAM / EXERC 01020147102/2022 - 2.148,05 - **LUCIANA FERREIRA DA SILVA - 071493899-88 -** 13544958-0 - IPVA - RENAVAM / EXERC 00855401150/2021 - 151,03 - **LUCIANA GEORGINA LUCIO - 068457099-80 -** 13543586-4 - IPVA - RENAVAM / EXERC 00764897160/2021 - 441,30 - **LUCIANA GOMES DE CARVALHO - 067309879-60 -** 13567475-3 - IPVA - RENAVAM / EXERC 00989041735/2022 - 240,96 - **LUCIANA GONCALVES MENDES MARQUINI - 041349999-52 -** 13568966-1 - IPVA - RENAVAM / EXERC 01201444400/2022 - 3.732,21 - **LUCIANA GONCALVES PIRES - 707222939-68 -** 13571923-4 - IPVA - RENAVAM / EXERC 00531367703/2021 - 209,73 - **LUCIANA KRAUSS FERREIRA MARTINS - 031077679-13 -** 13562939-1 - IPVA - RENAVAM / EXERC 00553409050/2022 - 3.018,31 - **LUCIANA LIMA TEO SOUTO - 916299779-34 -** 13551464-0 - IPVA - RENAVAM / EXERC 00168650053/2021 - 226,83 - **LUCIANA MARIA GUERRA MARTINS - 003794899-70 -** 13571245-0 - IPVA - RENAVAM / EXERC 00464852706/2022 - 2.208,24 - **LUCIANA MARIA ZAMPIER DEMETRIO - 030572439-83 -** 13565974-6 - IPVA - RENAVAM / EXERC 01103264998/2022 - 5.149,21 - **LUCIANA MELO DA SILVA INACIO - 106771667-02 -** 13545102-9 - IPVA - RENAVAM / EXERC 00768889715/2021 - 503,34 - **LUCIANA MIGUEL RODRIGUES - 072628979-50 -** 13566009-4 - IPVA - RENAVAM / EXERC 00989118835/2022 - 1.201,70 - 13566430-8 - IPVA - RENAVAM / EXERC 01237463049/2022 - 674,10 - **LUCIANA OLIVEIRA AMARAL - 028316209-02 -** 13564791-8 - IPVA - RENAVAM / EXERC 00129418404/2022 - 655,68 - **LUCIANA OLIVEIRA NASCIMENTO - 926069119-20 -** 13546065-6 - IPVA - RENAVAM / EXERC 01172533757/2021 - 285,50 - **LUCIANA PEREIRA DE MELO - 060519889-63 -** 13567092-8 - IPVA - RENAVAM / EXERC 00494242671/2021 - 194,56 - **LUCIANA PINHEIRO - 749164679-49 -** 13545476-1 - IPVA - RENAVAM / EXERC 00594934257/2021 - 172,04 - **LUCIANA PINHEIRO AMAOKA - 178383488-97 -** 13570938-7 - IPVA - RENAVAM / EXERC 00988753871/2022 - 1.784,71 - **LUCIANA REGINA VENANCIO VAZ - 045485819-10 -** 13565194-0 - IPVA - RENAVAM / EXERC

Diário Oficial Certificado Digitalmente
O Departamento de Imprensa Oficial do Estado do Paraná, da garantia de autenticidade deste documento, desde que visualizado através do site http://www.imprensaoficial.pr.gov.br

00891927522/2021 - 230,44 - **LUCIANA REIS DA SILVA - 051899729-41 -** 13560172-1 - IPVA - RENAVAM / EXERC 00325773238/2021 - 194,56 - **LUCIANA RIBAS MARTINS HAUAGGE - 033272989-39 -** 13570208-0 - IPVA - RENAVAM / EXERC 01017721910/2022 - 3.922,08 - **LUCIANA ROCHA LOURES - 044006539-94 -** 13548309-5 - IPVA - RENAVAM / EXERC 00759867267/2021 - 408,05 - **LUCIANA RODRIGUES - 018430409-13 -** 13555504-5 - IPVA - RENAVAM / EXERC 00836679563/2021 - 145,06 - **LUCIANA SALES E SILVA - 007455313-50 -** 13551829-8 - IPVA - RENAVAM / EXERC 00904374017/2021 - 176,97 - **LUCIANA SIMONATO NUNES DO REGO - 011327857-82 -** 13555259-3 - IPVA - RENAVAM / EXERC 00764594150/2021 - 423,48 - **LUCIANA SOUZA DA CRUZ - 926582539-15 -** 13555653-0 - IPVA - RENAVAM / EXERC 00406301948/2022 - 1.692,50 - 13555866-4 - IPVA - RENAVAM / EXERC 00774852305/2022 - 874,36 - **LUCIANA STADLER - 037408349-51 -** 13561621-4 - IPVA - RENAVAM / EXERC 00998580821/2022 - 5.993,14 - **LUCIANA THAIS ROCHA DE OLIVEIRA - 285329788-86 -** 13550353-3 - IPVA - RENAVAM / EXERC 00961584360/2021 - 185,91 - **LUCIANA VIANA RODRIGUES - 047091139-55 -** 13539031-3 - IPVA - RENAVAM / EXERC 00976965259/2021 - 612,32 - **LUCIANA ZEFERINA LEMOS - 003888279-55 -** 13538266-3 - IPVA - RENAVAM / EXERC 00507673190/2021 - 239,69 - **LUCIANDRA DAHER - 028316349-62 -** 13571931-5 - IPVA - RENAVAM / EXERC 01047288270/2022 - 4.763,21 - **LUCIANE ALVES MONTANINI SILVA - 857116089-91 -** 13551580-9 - IPVA - RENAVAM / EXERC 00772687692/2021 - 377,74 - **LUCIANE APARECIDA RIBEIRO - 927341209-25 -** 13558785-0 - IPVA - RENAVAM / EXERC 00753903890/2021 - 396,52 - **LUCIANE APARECIDA VIEIRA DE LIMA - 079854679-47 -** 13543727-1 - IPVA - RENAVAM / EXERC 00476078032/2021 - 212,15 - **LUCIANE BASSETTI - 839056349-53 -** 13547223-9 - IPVA - RENAVAM / EXERC 00775872865/2021 - 481,68 - **LUCIANE BERNARDI CORDEIRO POLLI - 042276399-30 -** 13549258-2 - IPVA - RENAVAM / EXERC 00895090538/2021 - 145,66 - **LUCIANE BRASIL DE BARROS - 069870729-06 -** 13540720-8 - IPVA - RENAVAM / EXERC 00819497720/2021 - 187,56 - **LUCIANE BUDNIK DEMEU - 078993049-89 -** 13542467-6 - IPVA - RENAVAM / EXERC 00479000042/2021 - 239,69 - **LUCIANE CARVALHO ALTVATER - 957163279-15 -** 13552580-4 - IPVA - RENAVAM / EXERC 01028088563/2022 - 2.457,42 - 13552804-8 - IPVA - RENAVAM / EXERC 00178535141/2022 - 327,56 - **LUCIANE CIBELE BARBOSA - 225083808-90 -** 13550899-3 - IPVA - RENAVAM / EXERC 00819142042/2021 - 387,05 - **LUCIANE CRISTINA DIAS CARVALHO - 884068579-00 -** 13567690-0 - IPVA - RENAVAM / EXERC 01248570160/2022 - 3.230,65 - **LUCIANE CRISTINA NIETO - 051020029-02 -** 13561263-4 - IPVA - RENAVAM / EXERC 00550851062/2022 - 1.954,01 - **LUCIANE D AVILA DIAS GOMES - 034765529-77 -** 13569620-0 - IPVA - RENAVAM / EXERC 00851578349/2021 - 150,74 - **LUCIANE DA FONSECA VIANA - 065384589-80 -** 13560793-2 - IPVA - RENAVAM / EXERC 00933014236/2021 - 186,98 - **LUCIANE DA SILVA RIBEIRO - 065688229-81 -** 13549096-2 - IPVA - RENAVAM / EXERC 00772457662/2021 - 364,03 - **LUCIANE DALCIN - 043989409-36 -** 13538495-0 - IPVA - RENAVAM / EXERC 00966200470/2021 - 155,17 - **LUCIANE DE ANDRADE CORREIA DE CAMPOS - 651026579-68 -** 13542943-0 - IPVA - RENAVAM / EXERC 00760176132/2021 - 531,53 - **LUCIANE DE MATOS - 014690461-30 -** 13568976-9 - IPVA - RENAVAM / EXERC 00828125503/2021 - 145,06 - **LUCIANE DE SOUZA ROCHA DECHI - 066441429-07 -** 13564202-9 - IPVA - RENAVAM / EXERC 00903428253/2022 - 1.349,06 - **LUCIANE DELGADO GARCIA - 054266389-93 -** 13558197-6 - IPVA - RENAVAM / EXERC 00763295167/2021 - 399,15 - **LUCIANE DO PRADO DE PAULA - 008485779-06 -** 13555007-8 - IPVA - RENAVAM / EXERC 00204259215/2022 - 1.456,88 - **LUCIANE FERRANTE - 030800409-45 -** 13552120-5 - IPVA - RENAVAM / EXERC 00544054415/2022 - 3.168,12 - **LUCIANE FERREIRA MARCAL DA SILVA - 026630499-05 -** 13538460-7 - IPVA - RENAVAM / EXERC 00172496993/2021 - 190,78 - **LUCIANE FONTES DE ASSIS - 058221879-94 -** 13561703-2 - IPVA - RENAVAM / EXERC 00115543899/2021 - 166,42 - **LUCIANE GREIN - 599987339-87 -** 13555026-4 - IPVA - RENAVAM / EXERC 00765161664/2021 - 423,48 - **LUCIANE MARIA IEGUER FALCAO - 010573079-39 -** 13542003-4 - IPVA - RENAVAM / EXERC 00880290285/2021 - 145,66 - **LUCIANE PATRICIA DE SOUZA - 062544719-06 -** 13549828-9 - IPVA - RENAVAM / EXERC 00827973209/2021 - 533,48 - **LUCIANE RODRIGUES BATISTA - 046768149-09 -** 13552028-4 - IPVA - RENAVAM / EXERC 00757872298/2021 - 462,89 - **LUCIANE SCHACH - 058561949-26 -** 13555705-6 - IPVA - RENAVAM / EXERC 00204182280/2022 - 2.054,12 - **LUCIANE SILVA DOS SANTOS DE MORAIS - 067668739-30 -** 13564469-2 - IPVA - RENAVAM / EXERC 00761559817/2021 - 276,52 - **LUCIANE SILVEIRA - 021213429-90 -** 13550515-3 - IPVA - RENAVAM / EXERC 00777609290/2021 - 174,64 - **LUCIANE TRENKEL - 035743631-84 -** 13543365-9 - IPVA - RENAVAM / EXERC 00884376109/2021 - 171,56 - **LUCIANE TREVISOL PIMENTEL - 025771239-90 -** 13558203-4 - IPVA - RENAVAM / EXERC 00763023361/2021 - 399,15 - **LUCIANE VAZ - 051120909-60 -** 13555125-2 - IPVA - RENAVAM / EXERC 00797672338/2021 - 175,53 - **LUCIANE ZECHINI RODRIGUES - 892788109-59 -** 13542625-3 - IPVA - RENAVAM / EXERC 00754526526/2021 - 432,28 - **LUCIANI CAZARINI DE OLIVEIRA - 979619659-04 -** 13544148-1 - IPVA - RENAVAM / EXERC 00251966330/2022 - 849,53 - **LUCIANO ALBERTO DA SILVA - 029331399-79 -** 13560724-0 - IPVA - RENAVAM / EXERC 00757914721/2021 - 380,19 - **LUCIANO ALVES - 036873859-06 -** 13539772-5 - IPVA - RENAVAM / EXERC 00762887168/2021 - 591,27 - **LUCIANO ALVES PEREIRA - 055605029-01 -** 13557284-5 - IPVA - RENAVAM / EXERC 00325725179/2021 - 194,56 - **LUCIANO AMORIM CORTES - 279313388-47 -** 13543192-3 - IPVA - RENAVAM / EXERC 00764320459/2021 - 531,53 - **LUCIANO ANATASIO MARQUES - 084133849-31 -** 13569105-4 - IPVA - RENAVAM / EXERC 00811316904/2022 - 534,52 - 13569134-8 - IPVA - RENAVAM / EXERC 00355111918/2022 - 329,12 - **LUCIANO ANTONIO ZAIA SANTOS - 574362749-53 -** 13547929-2 - IPVA - RENAVAM / EXERC 00774913479/2021 - 475,25 - **LUCIANO APARECIDO DA SILVA - 043681519-25 -** 13544829-0 - IPVA - RENAVAM / EXERC 00869467581/2021 - 155,99 - **LUCIANO ARRONDO CORREA - 013392680-00 -** 13542551-6 - IPVA - RENAVAM / EXERC 00758751877/2021 - 504,99 - **LUCIANO AUGUSTO DA SILVA - 030322279-41 -** 13566471-5 - IPVA - RENAVAM / EXERC 01059316487/2022 - 3.944,52 - **LUCIANO BEATRIZ - 003896869-05 -** 13543753-0 - IPVA - RENAVAM / EXERC 00317468456/2021 - 159,51 - **LUCIANO BEIRA - 023854549-04 -** 13566426-0 - IPVA - RENAVAM / EXERC 00559777078/2022 - 1.752,63 - **LUCIANO CAMARGO - 023834939-02 -** 13539786-5 - IPVA - RENAVAM / EXERC 00779932668/2021 - 224,74 - **LUCIANO CARDENAS DO AMARAL - 028316929-03 -** 13559734-1 - IPVA - RENAVAM / EXERC 00961419644/2021 - 299,53 - **LUCIANO CASTILHO - 018455859-09 -** 13548254-4 - IPVA - RENAVAM / EXERC 00774617616/2021 - 399,15 - **LUCIANO CESAR SCHNEIDER - 704085640-91 -** 13553465-0 - IPVA - RENAVAM / EXERC 00761670017/2021 - 444,70 - **LUCIANO CHIARELLI - 015352599-14 -** 03653314-5 - IAP - AUTO INFRACAO 00136486 - 6.804,38 - **LUCIANO COSTITE - 742664466-91 -** 13557256-0 - IPVA - RENAVAM / EXERC 00266395104/2022 - 1.959,49 - **LUCIANO DA LUZ FERREIRA - 877196659-53 -** 13557103-2 - IPVA - RENAVAM / EXERC 00756294851/2021 - 408,05 - **LUCIANO DA ROSA BARCELOS - 042173879-03 -** 13562763-1 - IPVA - RENAVAM / EXERC 00475856244/2021 - 230,90 - **LUCIANO DA SILVA VICENTE - 050705189-09 -** 13540721-6 - IPVA - RENAVAM / EXERC 00475582179/2021 - 212,15 - **LUCIANO DE ANDRADE - 032114569-02 -** 13542030-1 - IPVA - RENAVAM / EXERC 00772696560/2021 - 364,03 - **LUCIANO DE CASTRO - 053114579-45 -** 13544616-5 - IPVA - RENAVAM / EXERC 00939260867/2021 - 153,89 - **LUCIANO DE MATIAS - 503073989-00 -** 13565133-8 - IPVA - RENAVAM / EXERC 00348983867/2021 - 159,63 - **LUCIANO DE OLIVEIRA MARTINS - 028549489-98 -** 13564178-2 - IPVA - RENAVAM / EXERC 00951661973/2021 - 145,43 - **LUCIANO DE SOUZA CARNEIRO - 019983609-46 -** 13540675-9 - IPVA - RENAVAM / EXERC 00752441930/2021 - 459,59 - **LUCIANO DE SOUZA MARQUEVISKI - 806746740-49 -** 13539030-5 - IPVA - RENAVAM / EXERC 00758195974/2021 - 408,05 - **LUCIANO DELAVI DA SILVA - 073176029-81 -** 13550473-4 - IPVA - RENAVAM / EXERC 00214503780/2021 - 374,91 - **LUCIANO DO CARMO FERNANDES - 078732419-12 -** 13568591-7 - IPVA - RENAVAM / EXERC 00481047115/2022 - 1.548,84 - **LUCIANO DOS SANTOS - 911212059-68 -** 13544298-4 - IPVA - RENAVAM / EXERC 00765617684/2021 - 459,59 - **LUCIANO DOS SANTOS CORDEIRO - 044001899-45 -** 13547917-9 - IPVA - RENAVAM / EXERC 00912659785/2022 - 4.376,38 - 13547984-5 - IPVA - RENAVAM / EXERC 00864486880/2022 - 581,45 - **LUCIANO DOS SANTOS DE BARROS - 060965439-01 -** 13552177-9 - IPVA - RENAVAM / EXERC 00204184827/2021 - 286,78 - **LUCIANO FARIAS DE TOLEDO - 038594279-62 -** 13560276-0 - IPVA - RENAVAM / EXERC 00760077770/2021 - 380,19 - **LUCIANO FELIZARDO DE ALMEIDA - 040715399-33 -** 13571677-4 - IPVA - RENAVAM / EXERC 00809416077/2022 - 848,35 - **LUCIANO FERNANDES DA SILVA - 056802709-43 -** 13556125-8 - IPVA - RENAVAM / EXERC 00345076150/2022 - 1.031,79 - 13556636-5 - IPVA - RENAVAM / EXERC 00261420259/2022 - 937,23 - **LUCIANO FERNANDES DE LIMA - 314261918-63 -** 13540303-2 - IPVA - RENAVAM / EXERC 00765138204/2021 - 481,68 - **LUCIANO FERNANDES NOGUEIRA - 042373609-46 -** 13551619-8 - IPVA - RENAVAM / EXERC 00862124557/2021 - 377,64 - **LUCIANO FERREIRA DA SILVA - 095388004-43 -** 13540962-6 - IPVA - RENAVAM / EXERC 00474384934/2021 - 212,15 - **LUCIANO FERREIRA DA SILVEIRA - 387698759-87 -** 13545543-1 - IPVA - RENAVAM / EXERC 00753905655/2021 - 399,20 - **LUCIANO FERREIRA DE FARIA - 020613679-09 -** 13540247-8 - IPVA - RENAVAM / EXERC 00855973498/2022 - 192,59 - **LUCIANO FERRO SANTOS - 039611229-38 -** 13566094-9 - IPVA - RENAVAM / EXERC 00379281082/2021 - 194,56 - **LUCIANO GARCIA DA SILVA - 934677379-00 -** 13547621-8 - IPVA - RENAVAM / EXERC 00856879630/2021 - 260,34 - **LUCIANO GONCALVES - 075407379-30 -** 13559230-7 - IPVA - RENAVAM / EXERC 00330771230/2021 - 194,56 - **LUCIANO GREGORIO DO PRADO - 040623089-75 -** 13566708-0 - IPVA - RENAVAM / EXERC 00347084320/2022 - 469,57 - **LUCIANO GUASTALE PEREIRA - 317739878-01 -** 13555222-4 - IPVA - RENAVAM / EXERC 00758718861/2021 - 821,44 - **LUCIANO GUSTAVO RIGO - 108317809-16 -** 13571087-3 - IPVA - RENAVAM / EXERC 01116648854/2022 - 2.013,73 - **LUCIANO HENRIQUE DOS SANTOS PACHECO - 047234349-17 -** 13544487-1 - IPVA - RENAVAM / EXERC 00766372812/2021 - 456,69 - **LUCIANO HENRIQUE FORNASIERI - 976695719-34 -** 13550157-3 - IPVA - RENAVAM / EXERC 00411618881/2021 - 194,56 - **LUCIANO JAMES BACELAR ARAUJO - 004654443-77 -** 13548481-4 - IPVA - RENAVAM / EXERC 00767488890/2021 - 472,29 - **LUCIANO JOSE CONRADO - 581848489-00 -** 13570455-5 - IPVA - RENAVAM / EXERC 00405516363/2022 - 3.517,72 - 13570769-4 - IPVA - RENAVAM / EXERC 00339932392/2022 - 2.016,60 - 13571079-2 - IPVA - RENAVAM / EXERC 00822497972/2022 - 239,22 - **LUCIANO JOSE KOTOWSKI - 070648429-04 -** 13557989-0 - IPVA - RENAVAM / EXERC 00349503427/2021 - 196,60 - **LUCIANO JOSE PORTES - 044644429-43 -** 13541508-1 - IPVA - RENAVAM / EXERC 00828082871/2021 - 245,40 - **LUCIANO JUNIOR DE LIMA - 073441229-01 -** 13542231-2 - IPVA - RENAVAM / EXERC 00456784853/2021 - 194,56 - **LUCIANO JUNKES ROSA - 055669379-50 -** 13554411-6 - IPVA - RENAVAM / EXERC 00772051992/2021 - 427,11 - **LUCIANO KRANVETZ CAVANI - 018525389-02 -** 13561908-6 - IPVA - RENAVAM / EXERC 00459429329/2022 - 3.404,40 - **LUCIANO LIMA BORGES - 071826719-21 -** 13570081-9 - IPVA - RENAVAM / EXERC 00595307965/2022 - 5.145,47 - **LUCIANO LOPES FILHO - 598791147-87 -** 13554922-3 - IPVA - RENAVAM / EXERC 00771549946/2021 - 424,48 - **LUCIANO LOUREIRO - 805660490-15 -** 13543573-2 - IPVA - RENAVAM / EXERC 00786920823/2021 - 452,13 - **LUCIANO LOURENCO - 032524439-10 -** 13538891-2 - IPVA - RENAVAM / EXERC 00479480435/2021 - 212,15 - **LUCIANO MEIRA - 058587099-31 -** 13547218-2 - IPVA - RENAVAM / EXERC 00767416902/2021 - 399,20 - **LUCIANO MENESES SILVA - 019983939-50 -** 13554652-6 - IPVA - RENAVAM / EXERC 00263971880/2021 - 159,51 - **LUCIANO MILANO - 028195489-54 -** 13552598-7 - IPVA - RENAVAM / EXERC 00771327145/2021 - 503,23 - **LUCIANO MORETTI DE SOUZA - 079262017-82 -** 13544168-6 - IPVA - RENAVAM / EXERC 00960662529/2021 - 197,59 - **LUCIANO NEGRELLO - 041157069-29 -** 13554804-9 - IPVA - RENAVAM / EXERC 00759748624/2021 - 424,48 - **LUCIANO PADILHA DE MORAIS - 046029739-22 -** 13554946-0 - IPVA - RENAVAM / EXERC 01050636616/2022 - 3.351,55 - **LUCIANO PAIANO - 043294179-79 -** 13565779-4 - IPVA - RENAVAM / EXERC 00820188395/2022 - 796,37 - **LUCIANO PEREIRA DA CONCEICAO - 258818328-09 -** 13570874-7 - IPVA - RENAVAM / EXERC 00866737871/2021 - 148,90 - **LUCIANO PEREIRA DE SENE - 041873979-06 -** 13567927-5 - IPVA -

RENAVAM / EXERC 00905496140/2022 - 177,08 - **LUCIANO PEREIRA DOS SANTOS - 081556219-52 -** 13564904-0 - IPVA - RENAVAM / EXERC 00322452813/2021 - 194,56 - **LUCIANO PIANTIKOVICZ - 027911739-60 -** 13546572-0 - IPVA - RENAVAM / EXERC 00761312811/2021 - 478,78 - **LUCIANO PICUSSA - 610428629-15 -** 13547843-1 - IPVA - RENAVAM / EXERC 00763233994/2021 - 591,27 - **LUCIANO PINHEIRO RUPPEL - 030366469-06 -** 13558077-5 - IPVA - RENAVAM / EXERC 00764614932/2021 - 399,20 - **LUCIANO PINTO RIBEIRO - 001378159-64 -** 13571699-5 - IPVA - RENAVAM / EXERC 01005006536/2022 - 2.285,82 - **LUCIANO PRESTES - 024792609-41 -** 13569294-8 - IPVA - RENAVAM / EXERC 00922922098/2021 - 154,12 - **LUCIANO PROVENSI DOS SANTOS - 073477429-00 -** 13555594-0 - IPVA - RENAVAM / EXERC 00454050283/2021 - 225,40 - **LUCIANO RABELO - 053126789-02 -** 13551336-9 - IPVA - RENAVAM / EXERC 00481141600/2021 - 268,09 - **LUCIANO REVELINO - 15623187/0001-57 -** 13568925-4 - IPVA - RENAVAM / EXERC 01199574055/2022 - 2.537,75 - 13569013-9 - IPVA - RENAVAM / EXERC 00964976285/2022 - 1.097,27 - **LUCIANO RIBEIRO DOS SANTOS - 037119649-31 -** 13542931-7 - IPVA - RENAVAM / EXERC 00530965020/2021 - 151,44 - **LUCIANO RIBEIRO DOS SANTOS - 097488119-80 -** 13540677-5 - IPVA - RENAVAM / EXERC 00468456937/2021 - 212,15 - **LUCIANO RICARDO PEREIRA CONCEICAO FEYTH - 080831979-55 -** 13563997-4 - IPVA - RENAVAM / EXERC 00317190431/2021 - 194,56 - **LUCIANO ROBERTO SANTOS DE OLIVEIRA - 020863629-35 -** 13547909-8 - IPVA - RENAVAM / EXERC 00809022168/2021 - 475,36 - **LUCIANO RODRIGO CLAUDINO - 023372479-61 -** 13559759-7 - IPVA - RENAVAM / EXERC 00769602681/2021 - 388,27 - **LUCIANO RODRIGUES - 019819819-18 -** 13542075-1 - IPVA - RENAVAM / EXERC 00795882742/2021 - 197,97 - **LUCIANO RODRIGUES MACIEL - 081300699-62 -** 13551064-5 - IPVA - RENAVAM / EXERC 00758608284/2021 - 459,59 - **LUCIANO RUDNIK - 024717669-94 -** 13539955-8 - IPVA - RENAVAM / EXERC 01260223717/2022 - 2.860,51 - **LUCIANO SANTOS DA SILVA - 652247950-87 -** 13541414-0 - IPVA - RENAVAM / EXERC 00938357760/2021 - 189,13 - **LUCIANO SERVICOS MEDICOS LTDA - 28758302/0001-42 -** 13559032-0 - IPVA - RENAVAM / EXERC 01103413780/2022 - 2.549,64 - **LUCIANO SILVA CANDIDO - 074836249-57 -** 13570323-0 - IPVA - RENAVAM / EXERC 00877430080/2022 - 839,47 - 13570614-0 - IPVA - RENAVAM / EXERC 00973192380/2022 - 833,23 - **LUCIANO SILVEIRA DOS SANTOS - 17991820/0001-95 -** 13563972-9 - IPVA - RENAVAM / EXERC 00452962188/2022 - 234,61 - **LUCIANO SILVESTRE TOALDO - 049678839-66 -** 13557203-9 - IPVA - RENAVAM / EXERC 00768230209/2021 - 474,55 - **LUCIANO SOARES DA ROCHA - 028317479-02 -** 13555627-0 - IPVA - RENAVAM / EXERC 00146794460/2022 - 1.296,31 - **LUCIANO SUPTIL DE OLIVEIRA - 816280999-68 -** 13552995-8 - IPVA - RENAVAM / EXERC 00765831503/2021 - 501,70 - **LUCIANO TEIXEIRA GUERINI - 087647887-92 -** 13543935-5 - IPVA - RENAVAM / EXERC 00812730798/2021 - 147,53 - **LUCIANO TOMAZ DA SILVA - 095612679-00 -** 13541402-6 - IPVA - RENAVAM / EXERC 00321079183/2021 - 194,56 - **LUCIANO VAISMANN - 056105029-50 -** 13557577-1 - IPVA - RENAVAM / EXERC 00480116083/2021 - 196,60 - **LUCIANO VOLPATTO - 037677249-28 -** 13547694-3 - IPVA - RENAVAM / EXERC 01058581381/2021 - 295,90 - **LUCIANO WILLIAM POTIER - 058312119-59 -** 13550966-3 - IPVA - RENAVAM / EXERC 00769080561/2021 - 456,69 - **LUCIANO WILLIAN DE CARLO - 078454699-12 -** 13561063-1 - IPVA - RENAVAM / EXERC 00946662851/2021 - 374,08 - **LUCIANO WOJASTYK NETO - 008432239-01 -** 13568814-2 - IPVA - RENAVAM / EXERC 01013392806/2021 - 145,87 - **LUCIANO XAVES TIBURCIO - 125701119-70 -** 13562356-3 - IPVA - RENAVAM / EXERC 00373685149/2022 - 897,05 - 13562812-3 - IPVA - RENAVAM / EXERC 01080179922/2022 - 704,69 - **LUCIANO ZUBER DE OLIVEIRA - 049217269-22 -** 13565396-9 - IPVA - RENAVAM / EXERC 00770992196/2021 - 301,99 - **LUCIDALVA ROMUALDO - 235143709-82 -** 13547109-7 - IPVA - RENAVAM / EXERC 00949623563/2021 - 153,89 - **LUCIELI NUNES DA SILVA - 043928379-55 -** 13549748-7 - IPVA - RENAVAM / EXERC 00766000516/2021 - 364,03 - **LUCIENE MARGARETH CIT - 591320609-63 -** 13566120-1 - IPVA - RENAVAM / EXERC 00781472210/2021 - 197,94 - **LUCIENE MARIA BARBOSA REZENDE - 834934179-34 -** 13564489-7 - IPVA - RENAVAM / EXERC 00341217867/2022 - 2.674,57 - **LUCIENE PORTELA - 034385859-28 -** 13562827-1 - IPVA - RENAVAM / EXERC 00871964058/2022 - 191,04 - **LUCILA DO ROCIO MARTHINS DOS SANTOS - 599089639-53 -** 13556972-0 - IPVA - RENAVAM / EXERC 00753839571/2021 - 408,05 - **LUCILANE APARECIDA HONORATO - 047867399-01 -** 13540834-4 - IPVA - RENAVAM / EXERC 00791774198/2021 - 197,97 - **LUCILEIA ALVES FIDELIS - 006002919-60 -** 13563845-5 - IPVA - RENAVAM / EXERC 00174795190/2021 - 333,93 - **LUCILEIA DE OLIVEIRA - 061401609-60 -** 13538961-7 - IPVA - RENAVAM / EXERC 00765175800/2021 - 494,17 - **LUCILEIA NUNES - 031742579-05 -** 13569268-9 - IPVA - RENAVAM / EXERC 00151939012/2022 - 2.009,62 - **LUCILENA MARIN DE SOUSA - 018956069-00 -** 13564955-4 - IPVA - RENAVAM / EXERC 00525101047/2022 - 2.712,18 - **LUCILENE ALVES DOS SANTOS - 053824509-35 -** 13551353-9 - IPVA - RENAVAM / EXERC 00524594198/2021 - 149,12 - **LUCILENE DA FONSECA - 067156336-06 -** 13538717-7 - IPVA - RENAVAM / EXERC 00757732267/2021 - 478,78 - **LUCILENE DE ALMEIDA PELOIA - 781963109-00 -** 13556160-6 - IPVA - RENAVAM / EXERC 00409444677/2021 - 236,39 - **LUCILENE DOGADO RIBEIRO - 961783969-53 -** 13552521-9 - IPVA - RENAVAM / EXERC 00751795569/2021 - 456,69 - **LUCILENE DOS SANTOS DA SILVA - 078840049-50 -** 13561959-0 - IPVA - RENAVAM / EXERC 00340636769/2021 - 194,56 - **LUCILENE MARIA DE FARIAS DA SILVA - 064057309-64 -** 13543086-2 - IPVA - RENAVAM / EXERC 00764800221/2021 - 421,85 - **LUCILENE MENDES - 043568609-77 -** 13550619-2 - IPVA - RENAVAM / EXERC 00198571313/2022 - 4.640,00 - **LUCILENE MIANTTI - 529086589-68 -** 13541921-4 - IPVA - RENAVAM / EXERC 00812646185/2021 - 470,02 - **LUCILENE MOREIRA BRAZ - 031694539-04 -** 13548891-7 - IPVA - RENAVAM / EXERC 00758396210/2021 - 546,58 - **LUCILENE MOURA DA SILVA - 029988509-79 -** 13542613-0 - IPVA - RENAVAM / EXERC 00751459259/2021 - 472,29 - **LUCILENE PEREIRA - 057488319-37 -** 13548594-2 - IPVA - RENAVAM / EXERC 00753212463/2021 - 396,52 - **LUCILENE RODRIGUES - 010764239-57 -** 13551676-7 - IPVA - RENAVAM / EXERC 00879286458/2022 - 217,47 - **LUCILENE SIMAO - 036874199-08 -** 13567330-7 - IPVA - RENAVAM / EXERC 00474548619/2021 - 168,95 - **LUCILENE TAQUES - 918279819-20 -** 13565295-4 - IPVA - RENAVAM / EXERC 00960638431/2022 - 1.544,05 - **LUCILIO PEREIRA DA SILVA - 452855439-91 -** 13570658-2 - IPVA - RENAVAM / EXERC 00565452592/2022 - 2.246,71 - **LUCIMAR APARECIDO DA SILVA - 815628709-63 -** 13570934-4 - IPVA - RENAVAM / EXERC 00921050410/2022 - 2.581,65 - **LUCIMAR BORGES - 027465299-47 -** 13570203-0 - IPVA - RENAVAM / EXERC 00962266736/2022 - 669,89 - **LUCIMAR DA SILVA TOLEDO - 934064369-00 -** 13566927-0 - IPVA - RENAVAM / EXERC 00406575029/2021 - 194,56 - **LUCIMAR DO ROCIO MIQUELINI - 023094039-03 -** 13557541-0 - IPVA - RENAVAM / EXERC 00751973068/2021 - 399,20 - **LUCIMAR FRANCISCA DOS SANTOS - 959983659-68 -** 13555518-5 - IPVA - RENAVAM / EXERC 00930867939/2022 - 210,38 - **LUCIMAR GONCALVES DOS SANTOS VENDRAMETTO - 535356699-87 -** 13565488-4 - IPVA - RENAVAM / EXERC 01148331058/2022 - 3.385,01 - **LUCIMAR IUNG DO CARMO - 097629279-31 -** 13560848-3 - IPVA - RENAVAM / EXERC 00331085674/2021 - 196,60 - **LUCIMAR MEURER JACOBY - 834847289-49 -** 13557108-3 - IPVA - RENAVAM / EXERC 01101101609/2022 - 2.320,50 - **LUCIMAR PEREIRA DA SILVA - 883117169-00 -** 13557799-5 - IPVA - RENAVAM / EXERC 00773435662/2021 - 397,45 - **LUCIMAR REPINOSKI - 099318824-92 -** 13566234-8 - IPVA - RENAVAM / EXERC 00457064560/2021 - 196,60 - **LUCIMAR RUIZ DOS SANTOS - 853690209-49 -** 13571243-4 - IPVA - RENAVAM / EXERC 01130928443/2022 - 2.195,30 - **LUCIMARA ALVES PEREIRA - 050820889-04 -** 13538182-9 - IPVA - RENAVAM / EXERC 00756237696/2021 - 472,29 - **LUCIMARA APARECIDA CARDOSO PEREIRA - 191531798-38 -** 13570724-4 - IPVA - RENAVAM / EXERC 00876808739/2022 - 217,47 - **LUCIMARA APARECIDA CARPANEZE MORETI - 737965659-72 -** 13566108-2 - IPVA - RENAVAM / EXERC 01133513961/2022 - 1.418,12 - 13566539-8 - IPVA - RENAVAM / EXERC 00316801852/2022 - 202,83 - **LUCIMARA APARECIDA DA SILVA - 020169709-28 -** 13559597-7 - IPVA - RENAVAM / EXERC 00507525019/2021 - 212,15 - **LUCIMARA BARBOSA DIAS - 084663369-82 -** 13558259-0 - IPVA - RENAVAM / EXERC 00334834457/2021 - 194,56 - **LUCIMARA BENEDITA CANDIDO DE OLIVEIRA - 036154469-33 -** 13558439-8 - IPVA - RENAVAM / EXERC 00763035904/2021 - 182,43 - **LUCIMARA DA SILVA - 083144939-02 -** 13538432-1 - IPVA - RENAVAM / EXERC 00865986860/2021 - 148,90 - **LUCIMARA DA SILVA MARINHO - 024474069-08 -** 13571299-0 - IPVA - RENAVAM / EXERC 00579995518/2022 - 3.108,65 - 13571757-6 - IPVA - RENAVAM / EXERC 00849328071/2022 - 947,99 - **LUCIMARA DOS SANTOS - 068706879-78 -** 13547892-0 - IPVA - RENAVAM / EXERC 00225843790/2021 - 201,61 - **LUCIMARA DUCCINI - 826466519-53 -** 13561126-3 - IPVA - RENAVAM / EXERC 01111893060/2022 - 2.362,79 - **LUCIMARA MARQUES DA SILVA DESPLANCHES - 033382859-30 -** 13538318-0 - IPVA - RENAVAM / EXERC 00783746660/2021 - 584,01 - **LUCIMARA MARTINS DE LIMA - 972826269-87 -** 13555897-4 - IPVA - RENAVAM / EXERC 00343518104/2021 - 194,56 - **LUCIMARA MARTINS FERMINO - 599762929-53 -** 13569022-8 - IPVA - RENAVAM / EXERC 00831352850/2021 - 416,23 - **LUCIMARA PEDRA DA SILVA GONCALVES - 885576189-72 -** 13557476-7 - IPVA - RENAVAM / EXERC 00780965159/2021 - 424,48 - **LUCIMARA REGINA DA SILVA - 041180289-56 -** 13558300-6 - IPVA - RENAVAM / EXERC 00772697450/2021 - 399,15 - **LUCIMARA ROSA - 072509899-60 -** 13546074-5 - IPVA - RENAVAM / EXERC 00328855200/2021 - 194,56 - **LUCIMARA SANTIAGO - 742134239-72 -** 13549582-4 - IPVA - RENAVAM / EXERC 00340962330/2021 - 236,39 - **LUCIMARA SKRIPPA - 632306749-87 -** 13549662-6 - IPVA - RENAVAM / EXERC 00756204453/2021 - 451,47 - **LUCIMARA TARDIVO BERNARDES - 024062989-22 -** 13555461-8 - IPVA - RENAVAM / EXERC 00455625166/2022 - 2.500,63 - **LUCIMARA XAVIER DE SOUZA - 038040739-64 -** 13548352-4 - IPVA - RENAVAM / EXERC 00760481075/2021 - 399,20 - **LUCIMAURA AMARAL - 040221949-01 -** 13554258-0 - IPVA - RENAVAM / EXERC 00796633126/2021 - 283,33 - **LUCIMEIRE RAYCH MEDEIROS - 069735729-52 -** 13546692-1 - IPVA - RENAVAM / EXERC 00472100955/2021 - 212,15 - **LUCINDA ESTAWSK DE OLIVEIRA - 611058729-04 -** 13564073-5 - IPVA - RENAVAM / EXERC 00918322901/2022 - 199,30 - **LUCINDA PIRES SGARBE - 609917129-00 -** 13551087-4 - IPVA - RENAVAM / EXERC 00920011926/2021 - 370,80 - **LUCINEI ALVES FERREIRA - 010021229-88 -** 13566222-4 - IPVA - RENAVAM / EXERC 00871568047/2022 - 549,76 - **LUCINEI CONSTANTINO DE OLIVEIRA - 069080079-79 -** 13543132-0 - IPVA - RENAVAM / EXERC 00827112785/2022 - 564,14 - **LUCINEI DE JESUS PEDROSO - 062178619-50 -** 13552455-7 - IPVA - RENAVAM / EXERC 00765170795/2021 - 456,69 - **LUCINEI FLAUZINO DA SILVA - 042673339-80 -** 13545356-0 - IPVA - RENAVAM / EXERC 00795073771/2021 - 197,97 - **LUCINEI FREIS DE ANDRADE - 884679459-15 -** 13564253-3 - IPVA - RENAVAM / EXERC 00370563697/2021 - 169,57 - **LUCINEI MARCIO VITOR - 030994659-09 -** 13544104-0 - IPVA - RENAVAM / EXERC 00184650313/2021 - 219,91 - **LUCINEIA APARECIDA RIZZO - 042988089-80 -** 13570294-3 - IPVA - RENAVAM / EXERC 00759137153/2021 - 399,20 - **LUCINEIA BIONDI DOS SANTOS - 039759589-10 -** 13564018-2 - IPVA - RENAVAM / EXERC 00770035450/2021 - 456,69 - **LUCINEIA CORDEIRO - 046968949-83 -** 13561435-1 - IPVA - RENAVAM / EXERC 00774982403/2021 - 377,07 - **LUCINEIA DA SILVA - 018525579-58 -** 13545542-3 - IPVA - RENAVAM / EXERC 00757518176/2021 - 472,29 - **LUCINEIA DA SILVA MARAVILHA - 076641969-06 -** 13556554-7 - IPVA - RENAVAM / EXERC 00808769138/2021 - 229,24 - **LUCINEIA DA SILVA PAES - 023094139-76 -** 13552438-7 - IPVA - RENAVAM / EXERC 01203841210/2022 - 4.697,31 - **LUCINEIA DE PAULA RIBEIRO - 108378189-82 -** 13543392-6 - IPVA - RENAVAM / EXERC 00940222418/2021 - 176,49 - **LUCINEIA DO NASCIMENTO - 066015149-93 -** 13567896-1 - IPVA - RENAVAM / EXERC 00208559370/2022 - 2.571,49 - **LUCINEIA FERREIRA DA SILVA - 912808501-91 -** 13562003-3 - IPVA - RENAVAM / EXERC 00954748999/2021 - 166,42 - **LUCINEIA FRANCA - 015193429-00 -** 13551151-0 - IPVA - RENAVAM / EXERC 00761353518/2021 - 459,59 - **LUCINEIA GONCALVES PEDROSO - 059207299-10 -** 13553709-8 - IPVA - RENAVAM / EXERC 00767805461/2021 - 441,30 - **LUCINEIA GRANDI - 035691949-81 -** 13551123-4 - IPVA - RENAVAM / EXERC 00788781359/2021 - 178,46 - **LUCINEIA MATEUS MARQUES - 055917229-03 -** 13550432-7 - IPVA - RENAVAM / EXERC 00758723598/2021 - 441,30 - **LUCINEIA PEREIRA DA SILVA - 226388428-93 -** 13551270-2 - IPVA - RENAVAM / EXERC 00827425384/2021 - 431,08 - **LUCINEIA RODRIGUES - 374662718-**

Diário Oficial Certificado Digitalmente
O Departamento de Imprensa Oficial do Estado do Paraná, da garantia de autenticidade deste documento, desde que visualizado através do site http://www.imprensaoficial.pr.gov.br

47 - 13564530-3 - IPVA - RENAVAM / EXERC 00770154263/2021 - 501,70 - **LUCINEIA RONCONI - 678232622-15 -** 13538380-5 - IPVA - RENAVAM / EXERC 00212307525/2021 - 152,10 - **LUCINEIDE CANDIDA DOS SANTOS ALVES - 046280489-59 -** 13540199-4 - IPVA - RENAVAM / EXERC 00806898062/2021 - 169,46 - **LUCINEIDE PEDRO TEIXEIRA GUERRA - 030994729-48 -** 13549659-6 - IPVA - RENAVAM / EXERC 00857918338/2021 - 259,98 - **LUCINEIDE RODRIGUES DE OLIVEIRA - 049917389-97 -** 13538048-2 - IPVA - RENAVAM / EXERC 00593794931/2021 - 239,69 - **LUCINEY ODILON AMORIM - 789011209-25 -** 13564639-3 - IPVA - RENAVAM / EXERC 00759038147/2021 - 223,26 - **LUCIO ADRIANO RODRIGUES DO CARMO - 854770109-59 -** 13549470-4 - IPVA - RENAVAM / EXERC 00763369195/2021 - 459,59 - **LUCIO CAMILO - 968896599-53 -** 13554645-3 - IPVA - RENAVAM / EXERC 00959293752/2021 - 145,43 - **LUCIO CAMPOS - 813168609-49 -** 13546201-2 - IPVA - RENAVAM / EXERC 00946618763/2021 - 153,89 - **LUCIO CESAR GOMES - 293869618-30 -** 13539079-8 - IPVA - RENAVAM / EXERC 00765661713/2021 - 475,25 - **LUCIO CESARIO DOS SANTOS - 097714009-16 -** 13566750-1 - IPVA - RENAVAM / EXERC 00412796279/2021 - 194,56 - **LUCIO DE AZEVEDO MOTA - 452564709-49 -** 13553602-4 - IPVA - RENAVAM / EXERC 00770861750/2021 - 399,20 - **LUCIO MARCOS CORREA - 021560809-76 -** 13561350-9 - IPVA - RENAVAM / EXERC 00183445589/2022 - 1.961,83 - **LUCIO MARCOS ROCHA - 164593538-83 -** 13543602-0 - IPVA - RENAVAM / EXERC 00772421056/2021 - 935,30 - **LUCIO MENDES - 098765669-46 -** 13541791-2 - IPVA - RENAVAM / EXERC 00894517880/2021 - 145,66 - **LUCIO PEREIRA - 065220519-40 -** 13542789-6 - IPVA - RENAVAM / EXERC 00765811499/2021 - 531,53 - **LUCIO ROBERTO BARRETO BRAGA - 026341309-88 -** 13551578-7 - IPVA - RENAVAM / EXERC 00597339120/2022 - 2.891,15 - **LUCIO RODRIGUES - 456453109-34 -** 13562323-7 - IPVA - RENAVAM / EXERC 00833551728/2021 - 158,85 - **LUCIO SOARES DA SILVA - 027232629-10 -** 13552519-7 - IPVA - RENAVAM / EXERC 00759237050/2021 - 516,65 - **LUCIO ZANCO JUNIOR - 058217349-32 -** 13562502-7 - IPVA - RENAVAM / EXERC 00201221462/2022 - 3.472,50 - 13562556-6 - IPVA - RENAVAM / EXERC 00223040070/2022 - 1.744,47 - 13562608-2 - IPVA - RENAVAM / EXERC 00172860032/2022 - 517,03 - **LUCIOLA CARLA RODRIGUES LOPES - 037431489-60 -** 13551624-4 - IPVA - RENAVAM / EXERC 00751595004/2021 - 423,48 - **LUCIOMAR JOAO DA SILVA - 056041659-80 -** 13551299-0 - IPVA - RENAVAM / EXERC 00755217675/2021 - 456,69 - **LUCIRLEY APARECIDA LENTINI ADAMES - 878521449-34 -** 13552729-7 - IPVA - RENAVAM / EXERC 00792894685/2022 - 692,26 - **LUCITANIA DA SILVA - 032792505-10 -** 13552794-7 - IPVA - RENAVAM / EXERC 00768509106/2021 - 456,69 - **LUCIVALDO LIMA DOS SANTOS - 073517425-37 -** 13539005-4 - IPVA - RENAVAM / EXERC 00476093171/2021 - 209,73 - **LUCY DA SILVA CAPRINE RIBEIRO - 083942779-42 -** 03653267-0 - IAP - AUTO INFRACAO 00116947 - 4.651,34 - **LUCY REGINA EVANGELISTA STELA - 795079059-87 -** 13546085-0 - IPVA - RENAVAM / EXERC 01273605338/2022 - 8.889,63 - **LUDIERE CHAIA - 076161799-08 -** 13548367-2 - IPVA - RENAVAM / EXERC 00344498174/2021 - 225,40 - **LUDINEI MATHIAS FERREIRA POZZER - 086444719-10 -** 13565503-1 - IPVA - RENAVAM / EXERC 00200644181/2021 - 225,29 - **LUDMA ORTIZ PEDREIRA - 011958799-89 -** 13542040-9 - IPVA - RENAVAM / EXERC 00142841722/2021 - 155,17 - **LUDMILA LOURENCO RODRIGUES - 007977649-33 -** 13550487-4 - IPVA - RENAVAM / EXERC 00856043265/2021 - 394,35 - **LUIS ALBERTO LEAL DO COUTO - 007948099-36 -** 13555385-9 - IPVA - RENAVAM / EXERC 00272671169/2022 - 3.532,10 - **LUIS ANDREI FERREIRA - 035559269-00 -** 13545087-1 - IPVA - RENAVAM / EXERC 00758249110/2021 - 462,46 - **LUIS ANTONIO DE MORAES - 041238029-31 -** 13564997-0 - IPVA - RENAVAM / EXERC 00955922356/2022 - 2.775,36 - **LUIS ANTONIO DE PAULA DOS SANTOS - 088377669-39 -** 13539120-4 - IPVA - RENAVAM / EXERC 00799750417/2021 - 229,24 - **LUIS ANTONIO DOS SANTOS SOARES - 003591079-82 -** 13544485-5 - IPVA - RENAVAM / EXERC 01135421584/2021 - 430,20 - **LUIS ANTONIO LOPES - 468565369-68 -** 13548633-7 - IPVA - RENAVAM / EXERC 00519294424/2022 - 1.928,71 - **LUIS ANTONIO PIRES - 060855999-78 -** 13568363-9 - IPVA - RENAVAM / EXERC 00341816302/2021 - 168,41 - **LUIS ANTONIO RODRIGUES JUNIOR - 028366561-07 -** 13543603-8 - IPVA - RENAVAM / EXERC 00892184264/2021 - 274,86 - **LUIS ARI CORDEIRO PINTO - 760207709-15 -** 13543051-0 - IPVA - RENAVAM / EXERC 00881419940/2021 - 145,66 - **LUIS AUGUSTO CARNIEL - 061961039-54 -** 13546326-4 - IPVA - RENAVAM / EXERC 00503530786/2022 - 3.431,78 - 13547096-1 - IPVA - RENAVAM / EXERC 01005905611/2022 - 2.886,75 - **LUIS AUGUSTO DA CONCEICAO VULCANIS - 744566017-87 -** 13550214-6 - IPVA - RENAVAM / EXERC 00765000660/2021 - 444,70 - **LUIS CARLOS ALVES DA SILVA - 062133579-71 -** 13548169-6 - IPVA - RENAVAM / EXERC 00795416199/2021 - 224,74 - 13548230-7 - IPVA - RENAVAM / EXERC 00342325809/2021 - 194,56 - **LUIS CARLOS COPETTI - 457480809-82 -** 13563985-0 - IPVA - RENAVAM / EXERC 00306188805/2022 - 1.292,90 - 13564057-3 - IPVA - RENAVAM / EXERC 00914502743/2022 - 986,13 - **LUIS CARLOS CORREIA - 779112459-91 -** 13551425-0 - IPVA - RENAVAM / EXERC 00768946964/2021 - 364,03 - **LUIS CARLOS DA SILVA - 695879909-78 -** 13543290-3 - IPVA - RENAVAM / EXERC 00925632546/2021 - 153,89 - **LUIS CARLOS DE MELLO - 423621800-34 -** 13542812-4 - IPVA - RENAVAM / EXERC 00118708309/2021 - 166,42 - **LUIS CARLOS DE OLIVEIRA - 009238409-90 -** 13538417-8 - IPVA - RENAVAM / EXERC 00965082245/2021 - 287,72 - **LUIS CARLOS DE OLIVEIRA - 599926389-15 -** 13566385-9 - IPVA - RENAVAM / EXERC 00306963485/2021 - 194,56 - **LUIS CARLOS DE SOUZA - 145749948-78 -** 13549388-0 - IPVA - RENAVAM / EXERC 00793360749/2021 - 422,01 - **LUIS CARLOS DIAS PRESTES - 561732379-20 -** 13544412-0 - IPVA - RENAVAM / EXERC 00768125618/2021 - 512,35 - **LUIS CARLOS DO AMARAL - 459783449-49 -** 13538754-1 - IPVA - RENAVAM / EXERC 00475307771/2021 - 212,15 - **LUIS CARLOS DOMINHAKI - 027726759-55 -** 13571876-9 - IPVA - RENAVAM / EXERC 00164608745/2022 - 3.109,74 - **LUIS CARLOS DOS SANTOS - 031695119-63 -** 13547333-2 - IPVA - RENAVAM / EXERC 00534234780/2021 - 151,44 - **LUIS CARLOS DOS SANTOS - 289425628-09 -** 13540693-7 - IPVA - RENAVAM / EXERC 00763404659/2021 - 377,07 - **LUIS CARLOS DREKSLER - 712841099-68 -** 13567153-3 - IPVA - RENAVAM / EXERC 00331897130/2021 - 194,56 - **LUIS CARLOS FAUSTINO SOTARELLI - 119113569-17 -** 13543345-4 - IPVA - RENAVAM / EXERC 00763674680/2021 - 419,43 - **LUIS CARLOS HOFFMANN - 663039669-34 -** 13539163-8 - IPVA - RENAVAM / EXERC 01302415180/2022 - 3.933,41 - **LUIS CARLOS KRZESINSKI - 039920729-59 -** 13561306-1 - IPVA - RENAVAM / EXERC 01000486637/2021 - 199,24 - **LUIS CARLOS LINO DA SILVA - 074950629-67 -** 13563332-1 - IPVA - RENAVAM / EXERC 00174798865/2021 - 170,13 - **LUIS CARLOS MARIANO DE SOUZA JUNIOR - 096331169-70 -** 13556455-9 - IPVA - RENAVAM / EXERC 00494730633/2021 - 158,32 - **LUIS CARLOS MENDES - 635073589-72 -** 13543698-4 - IPVA - RENAVAM / EXERC 00807426032/2021 - 155,73 - **LUIS CARLOS NERIS - 018263709-35 -** 13565399-3 - IPVA - RENAVAM / EXERC 00460704117/2021 - 225,40 - **LUIS CARLOS PRZYSIESNY - 650903739-49 -** 13569791-5 - IPVA - RENAVAM / EXERC 00896936481/2021 - 145,66 - **LUIS CARLOS SANTOS DA SILVA - 018881849-90 -** 13564212-6 - IPVA - RENAVAM / EXERC 00774726822/2021 - 340,57 - **LUIS CARLOS SCHLINDWEIN - 660823909-20 -** 13540003-3 - IPVA - RENAVAM / EXERC 01111184647/2022 - 3.213,08 - **LUIS CARLOS SEHNEM - 022820539-58 -** 13552754-8 - IPVA - RENAVAM / EXERC 00588090417/2022 - 3.168,12 - **LUIS CARLOS STEMPNIAK - 471725412-00 -** 13562178-1 - IPVA - RENAVAM / EXERC 01004409270/2021 - 226,60 - **LUIS CARLOS VILLODRES - 870542219-15 -** 13552087-0 - IPVA - RENAVAM / EXERC 00777653656/2021 - 192,76 - **LUIS CARLOS ZANETTIN - 058124389-78 -** 13550583-8 - IPVA - RENAVAM / EXERC 00350736022/2022 - 952,74 - **LUIS CELSO KAPP - 705051609-00 -** 13538254-0 - IPVA - RENAVAM / EXERC 00933225423/2021 - 212,61 - **LUIS CESAR CORDEIRO DA ROSA - 070800389-36 -** 13538444-5 - IPVA - RENAVAM / EXERC 00955540259/2021 - 166,42 - **LUIS CESAR DOS SANTOS - 032979999-18 -** 13554069-2 - IPVA - RENAVAM / EXERC 00773807284/2021 - 377,07 - **LUIS CESAR DOS SANTOS - 587578309-59 -** 13549956-0 - IPVA - RENAVAM / EXERC 00583679692/2022 - 3.933,28 - **LUIS CESAR SONNTAG - 038237249-24 -** 13568919-0 - IPVA - RENAVAM / EXERC 00450823016/2022 - 3.411,01 - **LUIS CIRSTIANO BOSA - 060681289-03 -** 03653367-6 - IAP - AUTO INFRACAO 00124788 - 15.770,16 - **LUIS CLAUDIO ALVES - 023835269-24 -** 13541650-9 - IPVA - RENAVAM / EXERC 00770099262/2021 - 459,59 - **LUIS DANIEL BRITES - 831311919-53 -** 13556144-4 - IPVA - RENAVAM / EXERC 00904135535/2021 - 259,80 - **LUIS DOMINGOS - 498237289-68 -** 13538982-0 - IPVA - RENAVAM / EXERC 00341115789/2021 - 236,39 - **LUIS DOS SANTOS - 109473468-30 -** 13559113-0 - IPVA - RENAVAM / EXERC 00802487726/2021 - 229,24 - **LUIS DUARTE MACEDO - 710668709-00 -** 13552617-7 - IPVA - RENAVAM / EXERC 00778953823/2021 - 155,73 - **LUIS EDUARDO LEMES DOS SANTOS - 062282929-78 -** 13564505-2 - IPVA - RENAVAM / EXERC 00984472070/2021 - 166,44 - **LUIS EDUARDO PELIZARI - 069588759-90 -** 13539539-0 - IPVA - RENAVAM / EXERC 00769042503/2021 - 546,15 - **LUIS EDUARDO TEIXEIRA - 583466359-15 -** 13549153-5 - IPVA - RENAVAM / EXERC 00763483818/2021 - 396,52 - **LUIS ELEANDRO DOS SANTOS - 998414289-20 -** 13570362-1 - IPVA - RENAVAM / EXERC 01112293075/2022 - 1.505,15 - 13570446-6 - IPVA - RENAVAM / EXERC 01037423140/2022 - 1.426,09 - **LUIS FELIPE ALVES SANTANA DE SOUZA - 093532569-76 -** 13551260-5 - IPVA - RENAVAM / EXERC 00313113815/2021 - 236,39 - **LUIS FELIPE DE PAULO QUINTANA - 100417499-36 -** 13561981-7 - IPVA - RENAVAM / EXERC 01017693738/2021 - 365,75 - **LUIS FELIPE MADALOSSO - 098479619-30 -** 13546365-5 - IPVA - RENAVAM / EXERC 00759761590/2021 - 169,48 - **LUIS FELIPE MITZ - 111551639-66 -** 13556398-6 - IPVA - RENAVAM / EXERC 00759633258/2021 - 335,49 - **LUIS FERNANDES - 036275819-03 -** 13565153-2 - IPVA - RENAVAM / EXERC 00868608963/2022 - 1.482,85 - **LUIS FERNANDO BORGES - 044976369-25 -** 13561442-4 - IPVA - RENAVAM / EXERC 00593424670/2022 - 426,37 - **LUIS FERNANDO CIOATO KMIEC - 077553899-01 -** 13560423-2 - IPVA - RENAVAM / EXERC 01228385820/2022 - 2.520,56 - **LUIS FERNANDO CORTES - 082627899-03 -** 13567981-0 - IPVA - RENAVAM / EXERC 00792301404/2022 - 733,07 - 13568301-9 - IPVA - RENAVAM / EXERC 00791266591/2022 - 433,66 - 13568604-2 - IPVA - RENAVAM / EXERC 00826446400/2022 - 302,06 - 13568911-4 - IPVA - RENAVAM / EXERC 00897652797/2022 - 206,16 - 13569225-5 - IPVA - RENAVAM / EXERC 00881294314/2022 - 192,49 - 13569536-0 - IPVA - RENAVAM / EXERC 00861957016/2022 - 167,39 - 13569845-8 - IPVA - RENAVAM / EXERC 00843472308/2022 - 157,15 - **LUIS FERNANDO DA SILVA - 064700954-45 -** 13557208-0 - IPVA - RENAVAM / EXERC 00361277288/2021 - 194,56 - **LUIS FERNANDO DA SILVA - 010356869-70 -** 13562848-4 - IPVA - RENAVAM / EXERC 00451639464/2021 - 157,11 - **LUIS FERNANDO DE JESUS - 074078109-07 -** 13554440-0 - IPVA - RENAVAM / EXERC 00336625901/2021 - 194,56 - **LUIS FERNANDO DE SOUZA FERREIRA - 082746469-08 -** 13560934-0 - IPVA - RENAVAM / EXERC 00416945961/2021 - 194,56 - **LUIS FERNANDO DO AMARAL CZARNECKI MARIANO - 965794989-00 -** 13542923-6 - IPVA - RENAVAM / EXERC 00829402470/2021 - 517,42 - **LUIS FERNANDO DOMINGOS DOS PASSOS - 038579289-13 -** 13555625-4 - IPVA - RENAVAM / EXERC 00764899805/2021 - 380,19 - **LUIS FERNANDO GOMULSKI MUNIZ - 019462049-27 -** 13560062-8 - IPVA - RENAVAM / EXERC 00760323070/2021 - 380,19 - **LUIS FERNANDO GUEDES DA SILVA - 059216689-90 -** 13543822-7 - IPVA - RENAVAM / EXERC 00771893957/2021 - 488,32 - **LUIS FERNANDO MACHADO BURGO - 087414399-37 -** 13569540-8 - IPVA - RENAVAM / EXERC 00406362483/2021 - 194,56 - **LUIS FERNANDO MARTINS DE OLIVEIRA - 120589039-43 -** 13566076-0 - IPVA - RENAVAM / EXERC 01191221838/2021 - 429,21 - **LUIS FERNANDO NESSO RAMOS DA SILVA - 036101329-90 -** 03653256-4 - DESAPROVACAO/ CONTAS - CET. T. CONTAS 0450/2025 - 5.669,99 - **LUIS FERNANDO PEREIRA LOPES - 053119279-25 -** 13564464-1 - IPVA - RENAVAM / EXERC 01170710570/2022 - 4.696,19 - **LUIS FERNANDO PERFETTI NOGUEIRA - 080616019-58 -** 13564825-6 - IPVA - RENAVAM / EXERC 00771897294/2021 - 180,40 - **LUIS FERNANDO RADULSKI - 049325869-81 -** 13555658-0 - IPVA - RENAVAM / EXERC 00936474327/2021 - 144,33 - **LUIS FERNANDO RIBEIRO DE CAMPOS - 026130369-40 -** 13569303-0 - IPVA - RENAVAM / EXERC 00775622516/2021 - 399,15 - **LUIS FERNANDO ZANDONA - 839696089-53 -** 13544907-5 - IPVA - RENAVAM / EXERC 00769440657/2021 - 399,20 - **LUIS FILIPE MARQUES DE JESUS FAUSTO - 409857687-20 -** 13548156-4 - IPVA - RENAVAM / EXERC 00769011764/2021 - 474,55 - **LUIS GOMES - 336586849-68 -** 13560161-6 - IPVA - RENAVAM

/ EXERC 00385101813/2021 - 194,56 - **LUIS GONCALVES NERI - 00150127/0001-97 -** 13562314-8 - IPVA - RENAVAM / EXERC 00342084305/2022 - 3.655,38 - 13562367-9 - IPVA - RENAVAM / EXERC 00490291627/2022 - 1.337,69 - 13562419-5 - IPVA - RENAVAM / EXERC 00159048915/2022 - 789,93 - **LUIS GUSTAVO BONFIM - 099442849-98 -** 13568703-0 - IPVA - RENAVAM / EXERC 00891472673/2021 - 171,56 - **LUIS GUSTAVO MARCAL BURKO - 068063629-31 -** 13563847-1 - IPVA - RENAVAM / EXERC 01094544075/2021 - 164,63 - **LUIS GUSTAVO PAIXAO - 089385689-46 -** 13563774-2 - IPVA - RENAVAM / EXERC 00325797145/2021 - 169,57 - **LUIS GUSTAVO PAULINO - 073236719-06 -** 13549360-0 - IPVA - RENAVAM / EXERC 00471347205/2021 - 212,15 - **LUIS GUSTAVO SITTA GAION - 008087619-60 -** 13551918-9 - IPVA - RENAVAM / EXERC 00830752366/2021 - 374,61 - **LUIS HENRIQUE AYALA SALMON - 093327329-06 -** 13565564-3 - IPVA - RENAVAM / EXERC 00970215223/2021 - 223,09 - **LUIS HENRIQUE CAMPOS DUARTE - 061394409-71 -** 13569672-2 - IPVA - RENAVAM / EXERC 00874976367/2021 - 148,90 - **LUIS HENRIQUE CARDOSO - 080058709-06 -** 13557766-9 - IPVA - RENAVAM / EXERC 00390880922/2021 - 194,56 - **LUIS HENRIQUE CORA - 009935649-09 -** 13565006-4 - IPVA - RENAVAM / EXERC 00782957285/2022 - 612,84 - **LUIS HENRIQUE DE CASTRO - 097222189-13 -** 13568984-0 - IPVA - RENAVAM / EXERC 00327604883/2021 - 196,60 - **LUIS HENRIQUE LIBARDE DO COUTO - 068312179-07 -** 13570063-0 - IPVA - RENAVAM / EXERC 00352432209/2022 - 1.684,63 - **LUIS HENRIQUE MATTOS MARQUES - 073721219-57 -** 13546003-6 - IPVA - RENAVAM / EXERC 00480842086/2021 - 212,15 - **LUIS HENRIQUE SANTIAGO - 029988809-67 -** 13560533-6 - IPVA - RENAVAM / EXERC 00485261162/2022 - 1.817,46 - 13560609-0 - IPVA - RENAVAM / EXERC 00485139847/2022 - 1.270,95 - **LUIS IVANILDO PASCAL - 033209659-99 -** 13560524-7 - IPVA - RENAVAM / EXERC 00755116747/2021 - 380,19 - **LUIS MAGNO DE ASSUMPCAO PASKOSKI - 100158209-80 -** 13562152-8 - IPVA - RENAVAM / EXERC 00758904410/2021 - 359,91 - **LUIS MANUEL MONTEIRO - 011214439-07 -** 13539179-4 - IPVA - RENAVAM / EXERC 00774089350/2021 - 549,39 - **LUIS MARCELO DE LARA MARQUES DA ROSA - 882610009-82 -** 13566248-8 - IPVA - RENAVAM / EXERC 00821791656/2022 - 522,53 - **LUIS MARCOS SOUZA DOS SANTOS - 034485829-48 -** 13553677-6 - IPVA - RENAVAM / EXERC 00767225961/2021 - 423,48 - **LUIS MARIO ZIEMER PEREIRA - 561286149-49 -** 13554036-6 - IPVA - RENAVAM / EXERC 00954588134/2021 - 145,43 - **LUIS MENDES - 815439139-20 -** 13571121-7 - IPVA - RENAVAM / EXERC 01219495163/2022 - 3.278,46 - 13571127-6 - IPVA - RENAVAM / EXERC 00777291215/2022 - 192,09 - **LUIS MIGUEL BARUDI DE MATOS - 704042169-00 -** 13572021-6 - IPVA - RENAVAM / EXERC 01250479387/2022 - 4.422,18 - **LUIS OSIRES CORREIA - 016605299-05 -** 13538879-3 - IPVA - RENAVAM / EXERC 00762651555/2021 - 150,06 - **LUIS OTAVIO DO BONFIM - 087538429-36 -** 13567813-9 - IPVA - RENAVAM / EXERC 00132978954/2022 - 1.184,53 - 13568202-0 - IPVA - RENAVAM / EXERC 00975918532/2022 - 370,58 - **LUIS PALUDO - 927882709-68 -** 13554753-0 - IPVA - RENAVAM / EXERC 00761080520/2021 - 187,89 - **LUIS PAULO DA CONCEICAO SANTOS - 067035119-93 -** 13570913-1 - IPVA - RENAVAM / EXERC 00208830260/2022 - 244,95 - **LUIS PAULO DE SOUZA GUERRA - 073794609-19 -** 13568989-0 - IPVA - RENAVAM / EXERC 00838163432/2022 - 522,53 - **LUIS PAULO GOES CHAIA - 069556299-13 -** 13541195-7 - IPVA - RENAVAM / EXERC 00756458722/2021 - 377,94 - **LUIS PEDRO FERRAZ FLORES - 006479139-41 -** 13541312-7 - IPVA - RENAVAM / EXERC 00761880976/2021 - 549,39 - **LUIS PEREIRA DE FRANCA - 535324739-68 -** 13557041-9 - IPVA - RENAVAM / EXERC 01224217656/2022 - 2.885,54 - **LUIS RICARDO ALVES - 073498009-40 -** 13548134-3 - IPVA - RENAVAM / EXERC 00897417542/2021 - 236,13 - **LUIS RICARDO BUENO TIMOTEO - 108652249-43 -** 13548164-5 - IPVA - RENAVAM / EXERC 00768446244/2021 - 474,55 - **LUIS ROBERTO ARAUJO - 033451219-05 -** 13555566-5 - IPVA - RENAVAM / EXERC 00752725319/2021 - 423,48 - **LUIS ROBERTO VANIN - 600461559-53 -** 13566079-5 - IPVA - RENAVAM / EXERC 00762355034/2021 - 419,43 - **LUIS RODRIGO DO PRADO - 039308979-70 -** 13549568-9 - IPVA - RENAVAM / EXERC 00354566393/2021 - 280,36 - **LUIS ROGERIO DIAS - 022120319-20 -** 13567370-6 - IPVA - RENAVAM / EXERC 00134956826/2022 - 2.350,66 - **LUIS ROKENBACH - 024063399-71 -** 13568260-8 - IPVA - RENAVAM / EXERC 01047223080/2022 - 2.200,62 - **LUIS RONALDO GUASSU - 599685249-72 -** 13540175-7 - IPVA - RENAVAM / EXERC 00758327870/2021 - 462,46 - **LUIS SERGIO DE PAULA - 976545749-91 -** 13555540-1 - IPVA - RENAVAM / EXERC 00315499141/2021 - 196,60 - **LUIS SERGIO GOMES - 063832169-70 -** 13551385-7 - IPVA - RENAVAM / EXERC 00420633910/2021 - 194,56 - **LUIS SOBRAL DA SILVA - 035364483-80 -** 13566601-7 - IPVA - RENAVAM / EXERC 00325326355/2021 - 194,56 - **LUIS VALDERI GALVAO ROCHA - 036745079-86 -** 13571856-4 - IPVA - RENAVAM / EXERC 00772900698/2021 - 397,45 - **LUIS VALDIVINO DA SILVA - 527289359-04 -** 13552825-0 - IPVA - RENAVAM / EXERC 00888324340/2021 - 386,86 - **LUISA CORREA MANFRE - 735511479-49 -** 13541934-6 - IPVA - RENAVAM / EXERC 00771377533/2021 - 545,59 - **LUISA GUILHERME DE SA - 808443409-87 -** 13543185-0 - IPVA - RENAVAM / EXERC 00770594026/2021 - 531,53 - **LUISA LIMA FELIX - 037949369-14 -** 13548551-9 - IPVA - RENAVAM / EXERC 00836086406/2021 - 431,08 - **LUIZ ALVES RIBEIRO - 036800569-07 -** 13558535-1 - IPVA - RENAVAM / EXERC 00769719805/2021 - 399,22 - **LUIZ CARLOS DE SOUZA JUNIOR - 011465389-52 -** 13559764-3 - IPVA - RENAVAM / EXERC 00773925430/2021 - 388,27 - **LUIZ ADAO GUZIK - 447518699-49 -** 13543992-4 - IPVA - RENAVAM / EXERC 00761549889/2021 - 423,48 - **LUIZ ADEMIR DA SILVA JUNIOR - 092207679-02 -** 13564518-4 - IPVA - RENAVAM / EXERC 00897369556/2021 - 274,86 - **LUIZ ADRIANO DE LIMA - 051319429-00 -** 13559942-5 - IPVA - RENAVAM / EXERC 00762407174/2021 - 384,49 - **LUIZ ADRIANO DULSKI - 013775279-21 -** 13541419-0 - IPVA - RENAVAM / EXERC 00938305336/2021 - 153,89 - **LUIZ AGNALDO STORINI - 580545539-00 -** 13550223-5 - IPVA - RENAVAM / EXERC 01326586324/2022 - 1.797,42 - **LUIZ AIRTON BIAZON - 436100729-20 -** 13553188-0 - IPVA - RENAVAM / EXERC 00770587461/2021 - 451,47 - **LUIZ ALBERTO CALACA - 066570059-89 -** 13567745-0 - IPVA - RENAVAM / EXERC 00282991549/2022 - 889,55 - **LUIZ ALBERTO GOMES - 590671959-87 -** 13569040-6 - IPVA - RENAVAM / EXERC 00391029010/2021 - 194,56 - **LUIZ ALBERTO MUELLER - 081975249-55 -** 13571680-4 - IPVA - RENAVAM / EXERC 00234440325/2022 - 4.720,59 - **LUIZ ALBERTO PATRICK MORI UBALDINI - 047412599-86 -** 13559677-9 - IPVA - RENAVAM / EXERC 00755863542/2021 - 423,33 - **LUIZ ALBERTO PEREIRA - 589020669-91 -** 13552365-8 - IPVA - RENAVAM / EXERC 00357439740/2021 - 194,56 - **LUIZ ALBERTO TONATTO DOS SANTOS - 052566599-44 -** 13546536-4 - IPVA - RENAVAM / EXERC 00774494115/2021 - 421,02 - **LUIZ ALBERTO TORRES - 635541009-00 -** 13558577-7 - IPVA - RENAVAM / EXERC 00780400801/2021 - 188,51 - **LUIZ ALBERTO VIEBISKI - 084432349-70 -** 13568585-2 - IPVA - RENAVAM / EXERC 00503886084/2021 - 169,57 - **LUIZ ALCI DA SILVA - 781881139-72 -** 13541961-3 - IPVA - RENAVAM / EXERC 00790474883/2021 - 197,97 - **LUIZ ALEXANDRE DOMINGUES - 809331739-20 -** 13540456-0 - IPVA - RENAVAM / EXERC 00751331368/2021 - 380,19 - **LUIZ ALFREDO SOUZA DE FARIA - 051868689-22 -** 13559673-6 - IPVA - RENAVAM / EXERC 00766467317/2021 - 591,27 - **LUIZ ALTAIR LUGINHESKI - 491204509-82 -** 13546420-1 - IPVA - RENAVAM / EXERC 00766346188/2021 - 597,57 - **LUIZ AMARAL GOIS NETO - 056923779-34 -** 13572051-8 - IPVA - RENAVAM / EXERC 00406127549/2022 - 3.403,98 - **LUIZ AMILTON DEMETRIO - 795050239-87 -** 13549923-4 - IPVA - RENAVAM / EXERC 00779059204/2021 - 462,23 - **LUIZ ANDRE BARBOSA - 061857989-30 -** 13546701-4 - IPVA - RENAVAM / EXERC 00763488380/2021 - 306,41 - **LUIZ ANDRE MORO - 065027649-32 -** 13554101-0 - IPVA - RENAVAM / EXERC 00777225301/2021 - 197,97 - **LUIZ ANGELO SABAIN BORTOLOTTO - 06915209/0001-61 -** 13558357-0 - IPVA - RENAVAM / EXERC 00797378014/2022 - 1.674,66 - **LUIZ ANTONIO ALVES - 673574159-53 -** 13551392-0 - IPVA - RENAVAM / EXERC 00306477297/2021 - 194,56 - **LUIZ ANTONIO ARAUJO LOPES - 699659359-04 -** 13560890-4 - IPVA - RENAVAM / EXERC 00752950053/2021 - 396,52 - **LUIZ ANTONIO BERNARDO - 043971969-07 -** 13564027-1 - IPVA - RENAVAM / EXERC 00805252282/2021 - 157,25 - **LUIZ ANTONIO BIACCHI JUNIOR - 468221359-87 -** 13563418-2 - IPVA - RENAVAM / EXERC 01085181860/2022 - 3.019,48 - **LUIZ ANTONIO BIDA - 076300919-90 -** 13546700-6 - IPVA - RENAVAM / EXERC 00458324361/2021 - 246,33 - **LUIZ ANTONIO BIEDA - 353270309-20 -** 13571963-3 - IPVA - RENAVAM / EXERC 00193832330/2022 - 1.670,24 - 13572037-2 - IPVA - RENAVAM / EXERC 00981096719/2022 - 1.438,62 - **LUIZ ANTONIO BORGES DOS SANTOS - 580512109-30 -** 13547550-5 - IPVA - RENAVAM / EXERC 00819605891/2021 - 156,27 - **LUIZ ANTONIO DA LUZ - 357591519-91 -** 13551716-0 - IPVA - RENAVAM / EXERC 00755256190/2021 - 459,59 - **LUIZ ANTONIO DE FRANCA - 051041389-76 -** 13541114-0 - IPVA - RENAVAM / EXERC 00464127882/2021 - 212,15 - **LUIZ ANTONIO DE LIMA - 071050919-75 -** 13538534-4 - IPVA - RENAVAM / EXERC 00819775037/2021 - 145,18 - **LUIZ ANTONIO DE OLIVEIRA - 531993089-53 -** 13557721-9 - IPVA - RENAVAM / EXERC 00787338834/2021 - 197,97 - **LUIZ ANTONIO DELESTRO - 202531929-00 -** 13558943-8 - IPVA - RENAVAM / EXERC 01107360177/2022 - 1.667,35 - **LUIZ ANTONIO DIAS - 899461389-72 -** 13557435-0 - IPVA - RENAVAM / EXERC 00766068358/2021 - 359,91 - **LUIZ ANTONIO EVANGELISTA - 447975169-68 -** 13551546-9 - IPVA - RENAVAM / EXERC 00764714651/2021 - 459,59 - **LUIZ ANTONIO FERREIRA DE LIMA - 308256028-82 -** 13554481-7 - IPVA - RENAVAM / EXERC 00942591674/2021 - 144,33 - **LUIZ ANTONIO FERREIRA MACHADO - 272721681-53 -** 13555665-3 - IPVA - RENAVAM / EXERC 00907657559/2021 - 375,35 - **LUIZ ANTONIO FERREIRA REVERSO - 305176729-87 -** 13552145-0 - IPVA - RENAVAM / EXERC 00281746036/2022 - 2.528,37 - **LUIZ ANTONIO FONTOURA - 053707189-03 -** 13543534-1 - IPVA - RENAVAM / EXERC 00753878747/2021 - 441,91 - **LUIZ ANTONIO FRORENCIO DE MIRANDA - 931911039-53 -** 13569430-4 - IPVA - RENAVAM / EXERC 00568855973/2022 - 2.479,20 - **LUIZ ANTONIO GENOVES - 329173689-34 -** 13544977-6 - IPVA - RENAVAM / EXERC 00809780593/2021 - 179,90 - **LUIZ ANTONIO GIOCONDO - 596968779-00 -** 13558289-1 - IPVA - RENAVAM / EXERC 00577345354/2022 - 5.086,70 - 13558375-8 - IPVA - RENAVAM / EXERC 01015045003/2022 - 3.956,02 - **LUIZ ANTONIO GOMES - 680260309-82 -** 13544300-0 - IPVA - RENAVAM / EXERC 00157178994/2021 - 317,88 - **LUIZ ANTONIO GRIZZA - 059762449-63 -** 13556945-3 - IPVA - RENAVAM / EXERC 00960873015/2022 - 240,96 - **LUIZ ANTONIO GUIMARAES - 292874050-34 -** 13542660-1 - IPVA - RENAVAM / EXERC 00801997348/2021 - 159,15 - **LUIZ ANTONIO KUSS - 147737249-00 -** 13566876-1 - IPVA - RENAVAM / EXERC 00472112201/2022 - 2.541,07 - **LUIZ ANTONIO MARTINS DA SILVA - 540358569-91 -** 13547195-0 - IPVA - RENAVAM / EXERC 00754324133/2021 - 399,20 - **LUIZ ANTONIO MENDES - 117940979-53 -** 13557487-2 - IPVA - RENAVAM / EXERC 00768891906/2021 - 399,20 - **LUIZ ANTONIO MORAES DE SOUZA - 324611408-04 -** 13547493-2 - IPVA - RENAVAM / EXERC 00993512062/2021 - 225,73 - **LUIZ ANTONIO PRANDO - 832164219-53 -** 13571730-4 - IPVA - RENAVAM / EXERC 00170019667/2022 - 2.259,71 - **LUIZ ANTONIO RANEK DE OLIVEIRA - 123089969-35 -** 13555927-0 - IPVA - RENAVAM / EXERC 00765528991/2021 - 377,07 - **LUIZ ANTONIO SANTANA DE OLIVEIRA - 008662249-80 -** 13569615-3 - IPVA - RENAVAM / EXERC 00356731294/2021 - 194,56 - **LUIZ ANTONIO SANTOS LIMA - 402178509-44 -** 13571261-2 - IPVA - RENAVAM / EXERC 01112293741/2022 - 3.508,41 - **LUIZ ANTONIO TAKAO SUZUKI - 005550059-50 -** 13559193-9 - IPVA - RENAVAM / EXERC 00873600126/2022 - 4.216,77 - **LUIZ ANTONIO TEIXEIRA JUVENCIO - 728658739-00 -** 13566026-4 - IPVA - RENAVAM / EXERC 00127764763/2021 - 199,68 - **LUIZ ANTONIO VAZ - 631111529-87 -** 13555057-4 - IPVA - RENAVAM / EXERC 00767040066/2021 - 152,48 - **LUIZ ANTONIO VAZ - 338286529-72 -** 13539351-7 - IPVA - RENAVAM / EXERC 01059984161/2021 - 152,87 - **LUIZ APARECIDO DE OLIVEIRA - 003605269-85 -** 13565192-3 - IPVA - RENAVAM / EXERC 00848209338/2022 - 643,20 - **LUIZ ARI KAZEKER - 535864339-72 -** 13559141-6 - IPVA - RENAVAM / EXERC 00506489620/2021 - 212,15 - **LUIZ AUGUSTO BURIM - 077371239-97 -** 13551132-3 - IPVA - RENAVAM / EXERC 00754565874/2021 - 180,38 - **LUIZ AUGUSTO COLODEL - 393923849-04 -** 13568000-1 - IPVA - RENAVAM / EXERC 00757250475/2021 - 423,48 - **LUIZ AUGUSTO FAUSTINO - 772642239-49 -** 13570509-8 - IPVA - RENAVAM / EXERC 00338115188/2021 - 196,60 - **LUIZ AUGUSTO IANCHESKI - 022158149-93 -** 13555044-2 - IPVA - RENAVAM / EXERC 00905955536/2021 - 274,86 - **LUIZ AUGUSTO THUMS SILVA - 077731939-08 -** 13571294-9 - IPVA - RENAVAM / EXERC 00483297526/2022 - 1.135,84 - **LUIZ BORBA - 738686479-53 -** 13558487-

Diário Oficial Certificado Digitalmente
O Departamento de Imprensa Oficial do Estado do Paraná, da garantia de autenticidade deste documento, desde que visualizado através do site http://www.imprensaoficial.pr.gov.br

8 - IPVA - RENAVAM / EXERC 00336660995/2021 - 194,56 - **LUIZ BRENO DARTORA - 187031609-63 -** 13541044-6 - IPVA - RENAVAM / EXERC 00146569164/2021 - 556,59 - **LUIZ BUZZO - 116081539-91 -** 13558335-9 - IPVA - RENAVAM / EXERC 00147984327/2022 - 3.337,07 - **LUIZ CARLOS ALVES - 234348649-20 -** 13564348-3 - IPVA - RENAVAM / EXERC 00200920260/2021 - 285,05 - **LUIZ CARLOS ALVES - 043941309-56 -** 13570280-3 - IPVA - RENAVAM / EXERC 00420438165/2021 - 267,98 - **LUIZ CARLOS ALVES - 019986139-09 -** 13538450-0 - IPVA - RENAVAM / EXERC 00479475601/2021 - 212,15 - **LUIZ CARLOS ALVES DA SILVA - 698638309-68 -** 13544116-3 - IPVA - RENAVAM / EXERC 00983690162/2021 - 197,59 - **LUIZ CARLOS ALVES FERNANDES - 536590319-68 -** 13544582-7 - IPVA - RENAVAM / EXERC 00933487037/2021 - 153,89 - **LUIZ CARLOS ALVES MARTINS - 018743519-70 -** 13538137-3 - IPVA - RENAVAM / EXERC 00759302430/2021 - 481,68 - **LUIZ CARLOS AMARAL - 068013939-79 -** 13556850-3 - IPVA - RENAVAM / EXERC 00332113191/2021 - 194,56 - **LUIZ CARLOS ANDRADE - 003716589-50 -** 13543477-9 - IPVA - RENAVAM / EXERC 00781641209/2021 - 200,63 - **LUIZ CARLOS BATISTA - 050409209-03 -** 13544795-1 - IPVA - RENAVAM / EXERC 00761794085/2021 - 364,05 - **LUIZ CARLOS BERNARDO DA SILVA - 072533889-09 -** 13540522-1 - IPVA - RENAVAM / EXERC 01217877328/2021 - 427,55 - **LUIZ CARLOS BRAZ - 005712949-52 -** 13569377-4 - IPVA - RENAVAM / EXERC 00908856229/2021 - 153,89 - **LUIZ CARLOS BRUNELO - 005441749-09 -** 13542933-3 - IPVA - RENAVAM / EXERC 00758803354/2021 - 501,70 - **LUIZ CARLOS BUCHMAN - 512889909-87 -** 13558680-3 - IPVA - RENAVAM / EXERC 00970793057/2022 - 199,73 - **LUIZ CARLOS CABRAL DOS SANTOS - 566563279-15 -** 13565332-2 - IPVA - RENAVAM / EXERC 00346757142/2021 - 152,97 - **LUIZ CARLOS CAETANO - 766002621-68 -** 13548151-3 - IPVA - RENAVAM / EXERC 00753628155/2021 - 380,19 - **LUIZ CARLOS CARREIRO DE CARVALHO - 413119657-34 -** 13563157-4 - IPVA - RENAVAM / EXERC 00818942207/2021 - 211,06 - **LUIZ CARLOS CELORIA - 065798838-39 -** 13550394-0 - IPVA - RENAVAM / EXERC 00754328589/2021 - 531,53 - **LUIZ CARLOS COSTA - 134163469-80 -** 13559002-9 - IPVA - RENAVAM / EXERC 00977131190/2021 - 261,41 - **LUIZ CARLOS CUMINESI - 340443029-87 -** 13549151-9 - IPVA - RENAVAM / EXERC 00476042330/2021 - 212,15 - **LUIZ CARLOS DA CUNHA - 231185129-20 -** 13566724-2 - IPVA - RENAVAM / EXERC 00307022447/2021 - 194,56 - **LUIZ CARLOS DA MAIA MARTINS - 671995699-04 -** 13551871-9 - IPVA - RENAVAM / EXERC 01102853744/2021 - 362,40 - **LUIZ CARLOS DA ROSA - 883827029-53 -** 13569554-8 - IPVA - RENAVAM / EXERC 01014799160/2022 - 399,04 - **LUIZ CARLOS DA ROSA CARNEIRO - 013818969-28 -** 13538003-2 - IPVA - RENAVAM / EXERC 00479229139/2021 - 922,03 - **LUIZ CARLOS DA SILVA - 611113929-00 -** 13548577-2 - IPVA - RENAVAM / EXERC 00754366588/2021 - 334,71 - **LUIZ CARLOS DA SILVA - 208522829-15 -** 13571791-6 - IPVA - RENAVAM / EXERC 00489867812/2022 - 2.618,20 - **LUIZ CARLOS DA SILVA - 504639269-00 -** 13568444-9 - IPVA - RENAVAM / EXERC 01006628786/2022 - 1.531,32 - **LUIZ CARLOS DA SILVA - 711323509-30 -** 13567534-2 - IPVA - RENAVAM / EXERC 00266320791/2022 - 3.472,50 - 13567620-9 - IPVA - RENAVAM / EXERC 00457137487/2022 - 1.274,67 - 13567749-3 - IPVA - RENAVAM / EXERC 00967314011/2022 - 370,58 - **LUIZ CARLOS DA SILVA - 356909339-53 -** 13565193-1 - IPVA - RENAVAM / EXERC 00420940537/2022 - 1.568,87 - **LUIZ CARLOS DA SILVA - 023005879-55 -** 13560256-6 - IPVA - RENAVAM / EXERC 00946793409/2021 - 203,85 - **LUIZ CARLOS DA SILVA - 938959929-68 -** 13568742-1 - IPVA - RENAVAM / EXERC 00368517322/2021 - 196,60 - **LUIZ CARLOS DA SILVA - 602650609-82 -** 13545977-1 - IPVA - RENAVAM / EXERC 00822805685/2021 - 145,06 - **LUIZ CARLOS DA SILVA - 900106989-49 -** 13563270-8 - IPVA - RENAVAM / EXERC 00253643848/2022 - 2.634,36 - **LUIZ CARLOS DA SILVA ANTOSSKO - 070020239-00 -** 13560573-5 - IPVA - RENAVAM / EXERC 00982566913/2021 - 155,17 - **LUIZ CARLOS DA SILVA FERNANDES - 021118579-55 -** 13566387-5 - IPVA - RENAVAM / EXERC 01224147291/2022 - 3.460,07 - 13566451-0 - IPVA - RENAVAM / EXERC 00834830000/2022 - 157,15 - **LUIZ CARLOS DE ABREU - 061019079-29 -** 13564197-9 - IPVA - RENAVAM / EXERC 00307085309/2021 - 194,56 - **LUIZ CARLOS DE ALMEIDA - 592793119-72 -** 13562587-6 - IPVA - RENAVAM / EXERC 01041135413/2022 - 1.437,95 - 13563544-8 - IPVA - RENAVAM / EXERC 00905097904/2022 - 979,42 - **LUIZ CARLOS DE ALMEIDA LEITE - 521479248-49 -** 13570165-3 - IPVA - RENAVAM / EXERC 00259126780/2022 - 1.304,83 - 13570997-2 - IPVA - RENAVAM / EXERC 00232386188/2022 - 354,10 - **LUIZ CARLOS DE ARRUDA - 003595479-58 -** 13556136-3 - IPVA - RENAVAM / EXERC 00453157572/2021 - 194,56 - **LUIZ CARLOS DE CARVALHO - 922551839-00 -** 13568607-7 - IPVA - RENAVAM / EXERC 00757190391/2021 - 169,48 - **LUIZ CARLOS DE CARVALHO - 674013769-20 -** 13543832-4 - IPVA - RENAVAM / EXERC 00765439603/2021 - 459,59 - **LUIZ CARLOS DE FRANCA - 654243609-04 -** 13541717-3 - IPVA - RENAVAM / EXERC 00777242079/2021 - 531,53 - **LUIZ CARLOS DE LIMA - 006482419-55 -** 13539534-0 - IPVA - RENAVAM / EXERC 00797116583/2021 - 224,74 - **LUIZ CARLOS DE LIMA FREITAS - 360325069-91 -** 13555659-9 - IPVA - RENAVAM / EXERC 00756201829/2021 - 253,92 - **LUIZ CARLOS DE LIMA JUNIOR - 039998459-37 -** 13570869-0 - IPVA - RENAVAM / EXERC 01020918540/2022 - 3.210,59 - **LUIZ CARLOS DE MATTOS - 925667589-72 -** 13548906-9 - IPVA - RENAVAM / EXERC 00770374786/2021 - 214,24 - **LUIZ CARLOS DE MORAES - 039204519-29 -** 13542242-8 - IPVA - RENAVAM / EXERC 00761135359/2021 - 354,29 - **LUIZ CARLOS DE MORAIS - 516118729-87 -** 13561229-4 - IPVA - RENAVAM / EXERC 00864120320/2022 - 165,74 - **LUIZ CARLOS DE OLIVEIRA - 090145138-01 -** 13550853-5 - IPVA - RENAVAM / EXERC 00761749390/2021 - 388,27 - **LUIZ CARLOS DE OLIVEIRA JUNIOR - 010767559-50 -** 13568998-0 - IPVA - RENAVAM / EXERC 00377098620/2022 - 4.273,23 - 13569071-6 - IPVA - RENAVAM / EXERC 00328944378/2022 - 1.204,55 - **LUIZ CARLOS DE SOUZA - 026055628-91 -** 13547056-2 - IPVA - RENAVAM / EXERC 00808959476/2021 - 434,48 - **LUIZ CARLOS DE SOUZA - 019985629-05 -** 13555344-1 - IPVA - RENAVAM / EXERC 00772123926/2021 - 423,48 - **LUIZ CARLOS DE SOUZA - 324563109-00 -** 13549063-6 - IPVA - RENAVAM / EXERC 01194820830/2022 - 3.671,05 - **LUIZ CARLOS DINIZ - 532583479-72 -** 13552800-5 - IPVA - RENAVAM / EXERC 00893461512/2021 - 348,09 - **LUIZ CARLOS DITZEL - 477532009-25 -** 13564833-7 - IPVA - RENAVAM / EXERC 00164965270/2022 - 1.366,27 - **LUIZ CARLOS DO NASCIMENTO - 541646729-00 -** 13540953-7 - IPVA - RENAVAM / EXERC 00766943054/2021 - 459,59 - **LUIZ CARLOS DO NASCIMENTO - 020309539-11 -** 13569271-9 - IPVA - RENAVAM / EXERC 00381775364/2022 - 1.178,57 - 13569944-6 - IPVA - RENAVAM / EXERC 00971666512/2022 - 727,06 - **LUIZ CARLOS DO NASCIMENTO - 490172849-00 -** 13545141-0 - IPVA - RENAVAM / EXERC 00152885072/2022 - 276,82 - **LUIZ CARLOS DOLINSKI - 018360249-83 -** 13571576-0 - IPVA - RENAVAM / EXERC 00526670525/2022 - 2.909,04 - **LUIZ CARLOS DOS SANTOS - 054775204-00 -** 13569226-3 - IPVA - RENAVAM / EXERC 00308707532/2021 - 155,47 - **LUIZ CARLOS DOS SANTOS - 030700759-67 -** 13560650-2 - IPVA - RENAVAM / EXERC 00751988570/2021 - 380,19 - **LUIZ CARLOS DOS SANTOS - 032235859-07 -** 13542804-3 - IPVA - RENAVAM / EXERC 00548172870/2022 - 3.759,80 - **LUIZ CARLOS DRIVOSKI - 968742019-72 -** 13554466-3 - IPVA - RENAVAM / EXERC 00907739229/2022 - 2.661,52 - 13554671-2 - IPVA - RENAVAM / EXERC 00815993870/2022 - 508,25 - **LUIZ CARLOS ELOI - 378434000-87 -** 13562198-6 - IPVA - RENAVAM / EXERC 01193598297/2022 - 2.862,36 - **LUIZ CARLOS FERNANDES GALDINO - 084343839-85 -** 13562915-4 - IPVA - RENAVAM / EXERC 00329723022/2021 - 194,56 - **LUIZ CARLOS FERREIRA - 672197649-87 -** 13540293-1 - IPVA - RENAVAM / EXERC 00844693952/2021 - 583,73 - **LUIZ CARLOS FERREIRA - 058730039-63 -** 13545239-4 - IPVA - RENAVAM / EXERC 00756162360/2021 - 423,48 - **LUIZ CARLOS FERREIRA CORREA - 161817359-68 -** 13556841-4 - IPVA - RENAVAM / EXERC 00918761310/2022 - 786,72 - **LUIZ CARLOS FERREIRA DE SOUZA - 561884809-06 -** 13562229-0 - IPVA - RENAVAM / EXERC 00931099714/2021 - 176,49 - **LUIZ CARLOS FIUZA DA SILVA - 585631649-53 -** 13554360-8 - IPVA - RENAVAM / EXERC 00893417750/2021 - 145,66 - **LUIZ CARLOS FLORENCIO - 881843079-34 -** 13547090-2 - IPVA - RENAVAM / EXERC 01227645950/2022 - 2.572,31 - **LUIZ CARLOS FRAGOSO - 608922269-00 -** 13544337-9 - IPVA - RENAVAM / EXERC 00751772500/2021 - 423,48 - **LUIZ CARLOS FRANCISCATTO - 643935509-00 -** 13547115-1 - IPVA - RENAVAM / EXERC 00773915150/2021 - 423,48 - **LUIZ CARLOS GIMENEZ - 537716649-34 -** 13561637-0 - IPVA - RENAVAM / EXERC 00993215408/2022 - 4.073,81 - **LUIZ CARLOS GOMES DA SILVA - 697927989-00 -** 13556587-3 - IPVA - RENAVAM / EXERC 00338427856/2021 - 194,56 - **LUIZ CARLOS GREIN - 354751889-04 -** 13561932-9 - IPVA - RENAVAM / EXERC 00768927668/2021 - 364,03 - **LUIZ CARLOS GUERRA - 643592636-00 -** 13563291-0 - IPVA - RENAVAM / EXERC 00498151549/2022 - 1.891,82 - **LUIZ CARLOS HERECHUK - 449546039-00 -** 13561493-9 - IPVA - RENAVAM / EXERC 00308472110/2022 - 970,42 - 13561581-1 - IPVA - RENAVAM / EXERC 00870031619/2022 - 581,45 - **LUIZ CARLOS JACOBS - 461398349-53 -** 13542700-4 - IPVA - RENAVAM / EXERC 00839762852/2021 - 154,41 - **LUIZ CARLOS KUDLAWIEC - 046856219-21 -** 13561206-5 - IPVA - RENAVAM / EXERC 01125409000/2021 - 369,38 - **LUIZ CARLOS LAZAREVSKI - 196132539-04 -** 13546376-0 - IPVA - RENAVAM / EXERC 00767095260/2021 - 491,34 - **LUIZ CARLOS LIMA - 356593197-34 -** 13557935-1 - IPVA - RENAVAM / EXERC 00755103599/2021 - 399,20 - **LUIZ CARLOS LIPSKI - 298825169-04 -** 13567779-5 - IPVA - RENAVAM / EXERC 00843689463/2022 - 2.254,01 - **LUIZ CARLOS MALHEIROS - 78711298/0001-35 -** 13569523-8 - IPVA - RENAVAM / EXERC 00759625077/2021 - 152,48 - **LUIZ CARLOS MARCOLINO - 859251369-34 -** 13553966-0 - IPVA - RENAVAM / EXERC 00938210530/2021 - 297,80 - **LUIZ CARLOS MARQUES - 014494279-87 -** 13539470-0 - IPVA - RENAVAM / EXERC 00752703420/2021 - 597,57 - **LUIZ CARLOS MARTINS - 319768919-49 -** 13546840-1 - IPVA - RENAVAM / EXERC 00991564979/2021 - 299,53 - **LUIZ CARLOS MARTINS DA COSTA - 022924749-05 -** 13554873-1 - IPVA - RENAVAM / EXERC 00776031384/2021 - 424,48 - **LUIZ CARLOS MARTINS DA SILVA - 591219049-87 -** 13560094-6 - IPVA - RENAVAM / EXERC 00978929764/2021 - 213,20 - **LUIZ CARLOS MIRANDA DE OLIVEIRA - 051685619-77 -** 13549435-6 - IPVA - RENAVAM / EXERC 00765253933/2021 - 456,69 - **LUIZ CARLOS MOLINA - 412949479-15 -** 13558811-3 - IPVA - RENAVAM / EXERC 00757373950/2021 - 396,52 - **LUIZ CARLOS MORAES CEZAR - 705000539-87 -** 13568934-3 - IPVA - RENAVAM / EXERC 00796164410/2022 - 1.452,94 - 13569157-7 - IPVA - RENAVAM / EXERC 00990638855/2022 - 1.336,05 - **LUIZ CARLOS MOREIRA - 344222347-49 -** 13562368-7 - IPVA - RENAVAM / EXERC 00759689717/2021 - 359,91 - **LUIZ CARLOS NICOLAU - 087040619-18 -** 13570777-5 - IPVA - RENAVAM / EXERC 00908757166/2022 - 254,39 - **LUIZ CARLOS PARRA MIRANDA - 073640899-18 -** 13566373-5 - IPVA - RENAVAM / EXERC 01117504368/2022 - 3.603,30 - **LUIZ CARLOS PEREIRA - 071931159-44 -** 13553831-0 - IPVA - RENAVAM / EXERC 00346919614/2021 - 194,56 - **LUIZ CARLOS PEREIRA DE FREITAS - 072009589-13 -** 13549207-8 - IPVA - RENAVAM / EXERC 00467970548/2021 - 212,15 - **LUIZ CARLOS PEREIRA JUNIOR - 039918919-05 -** 13548334-6 - IPVA - RENAVAM / EXERC 00751590584/2021 - 408,05 - **LUIZ CARLOS PEREIRA RAMOS - 054937369-18 -** 13546128-8 - IPVA - RENAVAM / EXERC 00775045225/2021 - 399,15 - **LUIZ CARLOS PIOVEZAN - 837656709-87 -** 13545446-0 - IPVA - RENAVAM / EXERC 00762269774/2021 - 459,59 - **LUIZ CARLOS PIRON - 640306609-91 -** 13540729-1 - IPVA - RENAVAM / EXERC 00509641075/2021 - 239,69 - **LUIZ CARLOS POHLOD - 037119909-32 -** 13558664-1 - IPVA - RENAVAM / EXERC 00773648852/2021 - 397,45 - **LUIZ CARLOS PONTES - 820342659-04 -** 13566115-5 - IPVA - RENAVAM / EXERC 00362481245/2021 - 196,60 - **LUIZ CARLOS RAMOS - 072816669-00 -** 13567381-1 - IPVA - RENAVAM / EXERC 00461054108/2022 - 2.398,06 - **LUIZ CARLOS RIBEIRO - 616391509-78 -** 13563533-2 - IPVA - RENAVAM / EXERC 00968270158/2022 - 1.436,52 - 13563630-4 - IPVA - RENAVAM / EXERC 00949572551/2022 - 313,91 - **LUIZ CARLOS RIBEIRO DOS SANTOS - 943057819-72 -** 13553565-6 - IPVA - RENAVAM / EXERC 00777102781/2021 - 441,30 - **LUIZ CARLOS ROCHA ALMEIDA - 434913409-34 -** 13569338-3 - IPVA - RENAVAM / EXERC 00328702145/2021 - 194,56 - **LUIZ CARLOS SACZK - 316989809-49 -** 13543872-3 - IPVA - RENAVAM / EXERC 00765180499/2021 - 377,07 - **LUIZ CARLOS SANTOS DOS REIS - 026215189-82 -** 13562951-0 - IPVA - RENAVAM / EXERC 00373917937/2022 - 935,95 - **LUIZ CARLOS SIGNORI - 596929959-68 -** 13565099-4 - IPVA - RENAVAM / EXERC 01261494820/2022 - 7.764,76 - **LUIZ CARLOS SIRILO - 794475039-34 -** 13548599-3 - IPVA - RENAVAM / EXERC 00763147788/2021 - 472,29 - **LUIZ CARLOS SOARES DE FARIAS - 040656149-45 -**

13571447-0 - IPVA - RENAVAM / EXERC 00363754547/2021 - 196,60 - **LUIZ CARLOS SOARES DOS SANTOS - 074149649-65 -** 13557420-1 - IPVA - RENAVAM / EXERC 00325617872/2021 - 184,07 - **LUIZ CARLOS SOARES FEITOSA - 437042989-72 -** 13538882-3 - IPVA - RENAVAM / EXERC 00779306732/2021 - 478,18 - **LUIZ CARLOS SUTIL - 110915159-48 -** 13557311-6 - IPVA - RENAVAM / EXERC 00941596257/2021 - 153,89 - **LUIZ CARLOS VELOSO DOARTE - 064737629-65 -** 13562816-6 - IPVA - RENAVAM / EXERC 00796955751/2021 - 148,15 - **LUIZ CARLOS VENANCIO DA SILVA - 000408659-75 -** 13546060-5 - IPVA - RENAVAM / EXERC 00760262110/2021 - 359,91 - **LUIZ CARLOS VIEIRA - 576664079-04 -** 13560155-1 - IPVA - RENAVAM / EXERC 00769090834/2021 - 182,30 - **LUIZ CARLOS VIEIRA GOMES - 461867789-91 -** 13565288-1 - IPVA - RENAVAM / EXERC 00166315923/2022 - 1.095,52 - **LUIZ CARLOS ZANELA - 076894929-75 -** 13540755-0 - IPVA - RENAVAM / EXERC 00763022420/2021 - 399,20 - **LUIZ CARLOS ZAVIRSKI - 080682449-21 -** 13538911-0 - IPVA - RENAVAM / EXERC 00356420949/2021 - 196,60 - **LUIZ CARNIETTO - 325688869-00 -** 13548763-5 - IPVA - RENAVAM / EXERC 00773262202/2021 - 459,59 - **LUIZ CELSO ANDRADE - 574293329-00 -** 13544422-7 - IPVA - RENAVAM / EXERC 00871789922/2022 - 165,74 - **LUIZ CELSO BORNANCIR JUNIOR - 922921199-00 -** 13545570-9 - IPVA - RENAVAM / EXERC 00760080437/2021 - 501,70 - **LUIZ CELSO CAMARGO - 676911459-34 -** 13541218-0 - IPVA - RENAVAM / EXERC 00482221380/2021 - 147,96 - **LUIZ CELSO MIRANDA PINO - 274906880-00 -** 13547658-7 - IPVA - RENAVAM / EXERC 00756877393/2021 - 380,19 - **LUIZ CESAR DA SILVA SERGIO - 069040379-89 -** 13541454-9 - IPVA - RENAVAM / EXERC 00874075394/2021 - 165,77 - **LUIZ CESAR PINTO DA SILVA - 521533719-53 -** 13555309-3 - IPVA - RENAVAM / EXERC 00758761023/2021 - 377,94 - **LUIZ CEZAR PASTURCZAK - 373070619-53 -** 13539830-6 - IPVA - RENAVAM / EXERC 00946848122/2021 - 160,91 - **LUIZ CIPRIANO DA SILVA - 416571794-00 -** 13546333-7 - IPVA - RENAVAM / EXERC 00341074446/2021 - 194,56 - **LUIZ CLAUDIO CIPRIANO DA SILVA - 876921989-34 -** 13570949-2 - IPVA - RENAVAM / EXERC 00507872266/2021 - 213,16 - **LUIZ CLAUDIO LEITE PIRES - 044143127-52 -** 13553384-0 - IPVA - RENAVAM / EXERC 01016311084/2022 - 2.457,42 - **LUIZ CLAUDIO LEMOS BATISTA - 926804379-34 -** 13545122-3 - IPVA - RENAVAM / EXERC 00793070988/2021 - 148,20 - **LUIZ CLAUDIO MENDES VIDAL - 910947559-15 -** 13558065-1 - IPVA - RENAVAM / EXERC 00774142154/2021 - 570,82 - **LUIZ CLAUDIO ROSSETTI - 116617049-72 -** 13539186-7 - IPVA - RENAVAM / EXERC 00756035830/2021 - 399,20 - **LUIZ CLILTON MARCONDES - 087867909-00 -** 13555741-2 - IPVA - RENAVAM / EXERC 00985734841/2022 - 1.722,20 - 13555785-4 - IPVA - RENAVAM / EXERC 00547498390/2022 - 1.605,85 - **LUIZ COELHO DIAS - 088376488-12 -** 13570742-2 - IPVA - RENAVAM / EXERC 00770078281/2021 - 399,20 - **LUIZ CORDEIRO DE SOUZA - 627769409-04 -** 13542109-0 - IPVA - RENAVAM / EXERC 00771398689/2021 - 419,43 - **LUIZ DA SILVA - 186547979-91 -** 13556593-8 - IPVA - RENAVAM / EXERC 00781852269/2021 - 427,11 - **LUIZ DA SILVA MARTINS - 604760289-49 -** 13538418-6 - IPVA - RENAVAM / EXERC 00875908535/2022 - 328,36 - 13539077-1 - IPVA - RENAVAM / EXERC 00913834602/2022 - 192,49 - **LUIZ DA SILVA VAZ BATISTA - 092112159-86 -** 13556293-9 - IPVA - RENAVAM / EXERC 00814714501/2021 - 476,41 - **LUIZ DALMIR FERRAZ DE CAMPOS - 308598758-49 -** 13550695-8 - IPVA - RENAVAM / EXERC 00774602899/2021 - 462,23 - **LUIZ DANILO TAVARES - 352617208-00 -** 13561329-0 - IPVA - RENAVAM / EXERC 00976606984/2021 - 166,42 - **LUIZ DARCI MOCELIN - 193411309-30 -** 13539147-6 - IPVA - RENAVAM / EXERC 00485919869/2021 - 223,81 - **LUIZ DE MOURA - 401650279-91 -** 13540931-6 - IPVA - RENAVAM / EXERC 00750563192/2021 - 560,78 - **LUIZ DE OLIVEIRA - 359252729-00 -** 13554276-8 - IPVA - RENAVAM / EXERC 00782199437/2021 - 435,31 - **LUIZ DE PAULA DIAS - 136585499-04 -** 13540455-1 - IPVA - RENAVAM / EXERC 00179444042/2021 - 575,66 - **LUIZ DO CARMO DE OLIVEIRA - 617565639-34 -** 13565015-3 - IPVA - RENAVAM / EXERC 01287313725/2022 - 3.633,93 - **LUIZ DOMINGUES - 177275459-53 -** 13545925-9 - IPVA - RENAVAM / EXERC 00837327733/2021 - 431,08 - **LUIZ DONIZETE DA SILVA - 357346719-91 -** 13560973-0 - IPVA - RENAVAM / EXERC 00762351675/2021 - 180,57 - **LUIZ DOS SANTOS - 319735909-72 -** 13552121-3 - IPVA - RENAVAM / EXERC 00759662690/2021 - 459,59 - **LUIZ DOS SANTOS PULICE - 144127219-49 -** 13559955-7 - IPVA - RENAVAM / EXERC 00936939222/2022 - 1.094,45 - **LUIZ EDENIR BANKS - 039246129-35 -** 13542051-4 - IPVA - RENAVAM / EXERC 00751620920/2021 - 423,48 - **LUIZ EDGAR MAGALHAES - 082715229-90 -** 13546386-8 - IPVA - RENAVAM / EXERC 00751391441/2021 - 399,20 - **LUIZ EDGARD GAUTO - 039965649-96 -** 13567528-8 - IPVA - RENAVAM / EXERC 00887503438/2022 - 1.041,01 - **LUIZ EDUARDO ALVES CAMPOS BORGES - 010467899-29 -** 13557831-2 - IPVA - RENAVAM / EXERC 00752049437/2021 - 399,20 - **LUIZ EDUARDO CORREA - 056349149-30 -** 13562030-0 - IPVA - RENAVAM / EXERC 00765918927/2021 - 180,38 - **LUIZ EDUARDO DOS SANTOS - 043705789-57 -** 13564309-2 - IPVA - RENAVAM / EXERC 00754111261/2021 - 288,09 - **LUIZ EDUARDO FERREIRA - 094010909-39 -** 13554694-1 - IPVA - RENAVAM / EXERC 00761876480/2021 - 419,43 - **LUIZ EDUARDO MARINESKI DA SILVA - 117992339-10 -** 13550156-5 - IPVA - RENAVAM / EXERC 00869387308/2021 - 174,68 - **LUIZ EDUARDO PETRY - 059281479-37 -** 13544863-0 - IPVA - RENAVAM / EXERC 01144287224/2022 - 5.103,50 - **LUIZ EDUARDO PIRES SENTER - 089190249-01 -** 13559419-9 - IPVA - RENAVAM / EXERC 00347332455/2021 - 194,56 - **LUIZ EDUARDO VESSENDORF - 073573559-00 -** 13559267-6 - IPVA - RENAVAM / EXERC 00200616285/2022 - 244,95 - **LUIZ ELIO GUARNIER - 069767199-20 -** 13551200-1 - IPVA - RENAVAM / EXERC 00759868743/2021 - 380,19 - **LUIZ ELIZEU DA ROCHA LUSTOZA - 099175219-84 -** 13553852-3 - IPVA - RENAVAM / EXERC 00763968480/2021 - 364,03 - **LUIZ ERICO FAEDO - 427964589-20 -** 13544975-0 - IPVA - RENAVAM / EXERC 00759313393/2021 - 399,20 - **LUIZ ERNESTO AMARO - 978719239-00 -** 13546504-6 - IPVA - RENAVAM / EXERC 00756975760/2021 - 489,38 - **LUIZ EUGENIO - 529688719-00 -** 13543311-0 - IPVA - RENAVAM / EXERC 00752206184/2021 - 459,59 - **LUIZ EVALDO VEIGA - 186308639-00 -** 13539104-2 - IPVA - RENAVAM / EXERC 00395594570/2021 - 609,43 - **LUIZ FABIANO DOS SANTOS DE OLIVEIRA - 077416759-90 -** 13547981-0 - IPVA - RENAVAM / EXERC 00345966988/2021 - 225,40 - **LUIZ FABIANO MACHADO - 034955459-56 -** 13563461-1 - IPVA - RENAVAM / EXERC 00482176385/2022 - 1.400,95 - 13563548-0 - IPVA - RENAVAM / EXERC 00893857548/2022 - 659,87 - 13563626-6 - IPVA - RENAVAM / EXERC 00977668576/2022 - 627,76 - **LUIZ FABIO GOMES VIEIRA - 058112379-44 -** 13560547-6 - IPVA - RENAVAM / EXERC 00766116301/2021 - 377,94 - **LUIZ FELIPE CARNEIRO - 093040919-18 -** 13541741-6 - IPVA - RENAVAM / EXERC 00773356665/2021 - 459,59 - **LUIZ FELIPE CARVALHO DA SILVA - 021271749-92 -** 13563130-2 - IPVA - RENAVAM / EXERC 00761795774/2021 - 337,10 - **LUIZ FELIPE DA SILVA ALVES - 095158039-69 -** 13551467-5 - IPVA - RENAVAM / EXERC 00770111033/2021 - 399,20 - **LUIZ FELIPE DE FREITAS - 089385699-18 -** 13558489-4 - IPVA - RENAVAM / EXERC 00956077722/2021 - 145,43 - **LUIZ FELIPE FLASMO DE OLIVEIRA - 090146489-95 -** 13566514-2 - IPVA - RENAVAM / EXERC 00326690530/2021 - 194,56 - **LUIZ FELIPE MEDEIROS DIAS XAVIER - 080701279-37 -** 13549927-7 - IPVA - RENAVAM / EXERC 00408798882/2021 - 194,56 - **LUIZ FELIPE ROSA - 075218819-40 -** 13546842-8 - IPVA - RENAVAM / EXERC 00340372273/2021 - 178,36 - **LUIZ FELYPPE JUNQUEIRA - 116416199-70 -** 13547274-3 - IPVA - RENAVAM / EXERC 01057266555/2022 - 561,48 - **LUIZ FERNANDES NUNES - 010394389-70 -** 13543398-5 - IPVA - RENAVAM / EXERC 00786903228/2021 - 153,97 - **LUIZ FERNANDO AFONSO - 066079819-09 -** 13571362-7 - IPVA - RENAVAM / EXERC 00465747230/2021 - 212,15 - **LUIZ FERNANDO ANTUNES ROSA - 073997219-71 -** 13563152-3 - IPVA - RENAVAM / EXERC 00797986570/2021 - 335,81 - **LUIZ FERNANDO APARECIDO DE OLIVEIRA - 012474599-77 -** 13553131-6 - IPVA - RENAVAM / EXERC 00507403738/2021 - 350,94 - **LUIZ FERNANDO APARECIDO DO PRADO - 073688999-06 -** 13557547-0 - IPVA - RENAVAM / EXERC 00112175988/2021 - 145,43 - **LUIZ FERNANDO BARBOSA - 796079859-15 -** 13539190-5 - IPVA - RENAVAM / EXERC 00867776102/2021 - 149,12 - **LUIZ FERNANDO BIALI DOS SANTOS - 047036549-89 -** 13560040-7 - IPVA - RENAVAM / EXERC 00983590516/2022 - 3.091,25 - 13560234-5 - IPVA - RENAVAM / EXERC 00875204473/2022 - 2.292,89 - 13560428-3 - IPVA - RENAVAM / EXERC 00955320020/2022 - 1.986,99 - 13560618-9 - IPVA - RENAVAM / EXERC 00197608469/2022 - 1.934,23 - 13560816-5 - IPVA - RENAVAM / EXERC 00463646886/2022 - 1.862,42 - 13561000-3 - IPVA - RENAVAM / EXERC 00526378476/2022 - 1.662,10 - 13561204-9 - IPVA - RENAVAM / EXERC 00201072777/2022 - 1.449,65 - 13561397-5 - IPVA - RENAVAM / EXERC 00988848198/2022 - 1.357,43 - 13561579-0 - IPVA - RENAVAM / EXERC 00916465373/2022 - 1.012,13 - **LUIZ FERNANDO CARNEIRO - 005966259-01 -** 13556059-6 - IPVA - RENAVAM / EXERC 00995479402/2022 - 3.382,51 - **LUIZ FERNANDO CARVALHO PEREIRA FILHO - 075814639-66 -** 13564556-7 - IPVA - RENAVAM / EXERC 00459045377/2022 - 1.608,73 - **LUIZ FERNANDO CASSEMIRO CAMARGO - 052552039-20 -** 13565760-3 - IPVA - RENAVAM / EXERC 00786689820/2021 - 435,31 - **LUIZ FERNANDO CORDEIRO - 061378789-70 -** 13538333-3 - IPVA - RENAVAM / EXERC 00147239893/2021 - 190,78 - **LUIZ FERNANDO CUNICO RAUSIS - 071012419-80 -** 13547322-7 - IPVA - RENAVAM / EXERC 00773518320/2021 - 283,33 - **LUIZ FERNANDO DA SILVA - 112349989-63 -** 13546112-1 - IPVA - RENAVAM / EXERC 00172803438/2021 - 204,68 - **LUIZ FERNANDO DA SILVA DO NASCIMENTO - 020171399-39 -** 13561339-8 - IPVA - RENAVAM / EXERC 00929831403/2021 - 364,87 - **LUIZ FERNANDO DA SILVA HOFFMANN - 050972729-86 -** 13542243-6 - IPVA - RENAVAM / EXERC 00756098092/2021 - 543,39 - **LUIZ FERNANDO DA SILVA PAIXAO - 077858539-59 -** 13571203-5 - IPVA - RENAVAM / EXERC 00408373105/2021 - 194,56 - **LUIZ FERNANDO DE ABREU - 065768819-32 -** 13567540-7 - IPVA - RENAVAM / EXERC 00754384608/2021 - 423,48 - **LUIZ FERNANDO DE FREITAS MUNIZ - 089126339-02 -** 13546096-6 - IPVA - RENAVAM / EXERC 00791555003/2021 - 197,97 - **LUIZ FERNANDO DE LIMA - 079818329-26 -** 13551532-9 - IPVA - RENAVAM / EXERC 00334549523/2021 - 194,56 - **LUIZ FERNANDO DE LISBOA REZENDE - 096564249-64 -** 13557335-3 - IPVA - RENAVAM / EXERC 00777935236/2021 - 148,15 - **LUIZ FERNANDO DE MEDEIROS DA SILVA - 054745029-07 -** 13559654-0 - IPVA - RENAVAM / EXERC 00774715383/2021 - 152,48 - **LUIZ FERNANDO DE MELO - 069179999-70 -** 13556407-9 - IPVA - RENAVAM / EXERC 00331442957/2021 - 236,39 - **LUIZ FERNANDO DE OLIVEIRA - 011724749-90 -** 13548026-6 - IPVA - RENAVAM / EXERC 00771610521/2021 - 474,55 - **LUIZ FERNANDO DE OLIVEIRA - 052093559-42 -** 13571910-2 - IPVA - RENAVAM / EXERC 00765040425/2021 - 182,43 - **LUIZ FERNANDO DE SOUZA - 072459589-98 -** 13557997-1 - IPVA - RENAVAM / EXERC 00182653129/2021 - 201,92 - **LUIZ FERNANDO DE SOUZA JUNIOR - 020655049-94 -** 13540239-7 - IPVA - RENAVAM / EXERC 00754405141/2021 - 546,58 - **LUIZ FERNANDO DEMETRIO - 049465229-21 -** 13564428-5 - IPVA - RENAVAM / EXERC 00755255585/2021 - 423,48 - **LUIZ FERNANDO DO AMARAL - 072531699-30 -** 13562380-6 - IPVA - RENAVAM / EXERC 00952785277/2022 - 1.992,84 - **LUIZ FERNANDO DOS SANTOS - 109729369-63 -** 13542156-1 - IPVA - RENAVAM / EXERC 00771453701/2021 - 423,71 - **LUIZ FERNANDO DOS SANTOS - 070835939-65 -** 13568882-7 - IPVA - RENAVAM / EXERC 00854758348/2022 - 165,74 - **LUIZ FERNANDO ENEIAS - 273436098-58 -** 13538096-2 - IPVA - RENAVAM / EXERC 00210265558/2021 - 641,86 - **LUIZ FERNANDO FERREIRA RIBAS - 054398819-80 -** 13562036-0 - IPVA - RENAVAM / EXERC 00453978460/2021 - 196,60 - **LUIZ FERNANDO FOGACA - 067193789-88 -** 13559641-8 - IPVA - RENAVAM / EXERC 00455026432/2021 - 147,59 - **LUIZ FERNANDO GARCIA FILHO - 088409959-86 -** 13565322-5 - IPVA - RENAVAM / EXERC 00897452160/2022 - 721,09 - **LUIZ FERNANDO LABHARDT - 567476679-72 -** 13564569-9 - IPVA - RENAVAM / EXERC 00322190894/2021 - 273,76 - **LUIZ FERNANDO LUCYSZYM - 075334919-12 -** 13543433-7 - IPVA - RENAVAM / EXERC 00768279313/2021 - 530,20 - **LUIZ FERNANDO MACIEL FRANKE - 083545479-73 -** 13557401-5 - IPVA - RENAVAM / EXERC 00409648264/2021 - 194,56 - **LUIZ FERNANDO MARCOLINO - 087552199-18 -** 13569543-2 - IPVA - RENAVAM / EXERC 00958542180/2022 - 1.548,58 - **LUIZ FERNANDO MATEUS BIAZI - 041844529-06 -** 13568342-6 - IPVA - RENAVAM / EXERC 00485654229/2021 - 174,95 - **LUIZ FERNANDO NADOLNY - 836867979-68 -** 13542697-0 - IPVA - RENAVAM / EXERC 00767253817/2021 - 531,53 - **LUIZ FERNANDO PLOGER - 008295139-06 -** 13540743-7 - IPVA - RENAVAM / EXERC 00781178134/2021 - 436,81 - **LUIZ FERNANDO PROFETA**

Diário Oficial Certificado Digitalmente
O Departamento de Imprensa Oficial do Estado do Paraná, da garantia de autenticidade deste documento, desde que visualizado através do site http://www.imprensaoficial.pr.gov.br

DOS SANTOS - 003837749-77 - 13555555-0 - IPVA - RENAVAM / EXERC 00757973540/2021 - 423,48 - **LUIZ FERNANDO REGINALDO - 591288529-15 -** 13542148-0 - IPVA - RENAVAM / EXERC 00973302984/2021 - 544,66 - **LUIZ FERNANDO REZNIK - 084747749-50 -** 13551712-7 - IPVA - RENAVAM / EXERC 00362523711/2021 - 194,56 - **LUIZ FERNANDO RIBEIRO DOS SANTOS - 050981489-10 -** 13539107-7 - IPVA - RENAVAM / EXERC 00777005514/2021 - 197,97 - **LUIZ FERNANDO RODRIGUES DE SOUZA - 586686409-68 -** 13557151-2 - IPVA - RENAVAM / EXERC 00754966011/2021 - 408,05 - **LUIZ FERNANDO SILVA KRAMBECK - 071338909-50 -** 13569725-7 - IPVA - RENAVAM / EXERC 00944865445/2021 - 146,17 - **LUIZ FERNANDO STREY RIBEIRO - 041204979-17 -** 13570935-2 - IPVA - RENAVAM / EXERC 00868765597/2021 - 148,90 - **LUIZ FERNANDO TEIXEIRA - 022721128-62 -** 13547345-6 - IPVA - RENAVAM / EXERC 00758681380/2021 - 462,46 - **LUIZ FERNANDO TOMCZYK - 922347989-49 -** 13554115-0 - IPVA - RENAVAM / EXERC 00996802258/2021 - 199,24 - **LUIZ FERNANDO VIEIRA DOS SANTOS - 776873379-72 -** 13546989-0 - IPVA - RENAVAM / EXERC 00759121400/2021 - 459,59 - **LUIZ FERNANDO WEINHARDT DA SILVEIRA - 996052369-15 -** 13539628-1 - IPVA - RENAVAM / EXERC 00763508934/2021 - 593,51 - **LUIZ FERREIRA DA COSTA JUNIOR - 048574219-50 -** 13542239-8 - IPVA - RENAVAM / EXERC 00811880524/2021 - 161,59 - **LUIZ FLAVIO DE MESQUITA SILVA - 659405049-49 -** 13568261-6 - IPVA - RENAVAM / EXERC 00225905574/2022 - 745,83 - **LUIZ FLAVIO GOMES VOLTOLINI - 101061969-10 -** 13568884-3 - IPVA - RENAVAM / EXERC 01266533440/2022 - 1.012,99 - **LUIZ FRANCISCO GASPARINI - 565492379-04 -** 13571665-0 - IPVA - RENAVAM / EXERC 01031055824/2022 - 1.776,22 - **LUIZ FUKUO NABETA - 030610192-00 -** 13541735-1 - IPVA - RENAVAM / EXERC 00755729641/2021 - 516,65 - **LUIZ GALINDO GIMENES - 163345239-53 -** 13541006-3 - IPVA - RENAVAM / EXERC 00758626169/2021 - 472,29 - **LUIZ GERALDO BALLAN - 607539359-53 -** 13547793-1 - IPVA - RENAVAM / EXERC 00770909329/2021 - 399,20 - **LUIZ GERALDO PIETCHAK - 147321499-87 -** 13543056-0 - IPVA - RENAVAM / EXERC 00760562075/2021 - 380,19 - **LUIZ GIACOMINI - 039745889-49 -** 13567419-2 - IPVA - RENAVAM / EXERC 01092315176/2022 - 1.432,84 - **LUIZ GOMES DE LIMA - 280563969-34 -** 13546404-0 - IPVA - RENAVAM / EXERC 00802731333/2021 - 211,06 - **LUIZ GONCALVES RAMOS - 460275138-53 -** 13553634-2 - IPVA - RENAVAM / EXERC 00995833389/2022 - 2.593,65 - **LUIZ GONZAGA MARTINS CARVALHO - 347841281-15 -** 13554357-8 - IPVA - RENAVAM / EXERC 00272166120/2022 - 1.327,64 - 13555232-1 - IPVA - RENAVAM / EXERC 00890607320/2022 - 525,72 - **LUIZ GREGORI SALES - 327654908-56 -** 13558854-7 - IPVA - RENAVAM / EXERC 00911165134/2022 - 213,26 - **LUIZ GUILHERME DA SILVA - 092863339-00 -** 13543861-8 - IPVA - RENAVAM / EXERC 01101939521/2022 - 1.975,75 - **LUIZ GUILHERME MULLER MATIAS - 100935709-37 -** 13538809-2 - IPVA - RENAVAM / EXERC 00765944952/2021 - 456,69 - **LUIZ GUILHERME PEREIRA - 056138039-27 -** 13550639-7 - IPVA - RENAVAM / EXERC 00874110343/2021 - 388,86 - **LUIZ GUILHERME VIEIRA DA ROZA - 082924339-96 -** 13568892-4 - IPVA - RENAVAM / EXERC 00393593681/2021 - 194,56 - **LUIZ GUSTAVO DE AZAMBUJA BIANCHINI - 028827079-75 -** 13560012-1 - IPVA - RENAVAM / EXERC 00771061587/2021 - 382,57 - **LUIZ GUSTAVO DE LIMA DOMINGUES - 113417119-60 -** 13557289-6 - IPVA - RENAVAM / EXERC 00401427749/2021 - 194,56 - **LUIZ GUSTAVO DE SOUZA - 121165859-70 -** 13564478-1 - IPVA - RENAVAM / EXERC 00173087779/2022 - 1.305,93 - **LUIZ GUSTAVO GRABOSKI - 078744959-85 -** 13556189-4 - IPVA - RENAVAM / EXERC 00918445361/2022 - 1.126,04 - **LUIZ GUSTAVO MANSANO - 061054309-14 -** 13547520-3 - IPVA - RENAVAM / EXERC 00809082900/2022 - 283,63 - **LUIZ GUSTAVO MODESTO DE BRITO - 045805659-67 -** 13557992-0 - IPVA - RENAVAM / EXERC 00767634365/2021 - 399,20 - **LUIZ GUSTAVO PIO - 053477049-50 -** 13561712-1 - IPVA - RENAVAM / EXERC 00878873821/2022 - 805,32 - 13561936-1 - IPVA - RENAVAM / EXERC 00886301157/2022 - 719,54 - 13562168-4 - IPVA - RENAVAM / EXERC 00270529527/2022 - 420,76 - 13562396-2 - IPVA - RENAVAM / EXERC 00455318123/2022 - 199,73 - **LUIZ GUSTAVO TOPPEL - 074280569-77 -** 13553336-0 - IPVA - RENAVAM / EXERC 00766373509/2021 - 180,38 - **LUIZ GUSTAVO VENTURA - 115992619-01 -** 13540547-7 - IPVA - RENAVAM / EXERC 00916815625/2021 - 153,89 - **LUIZ GUSTAVO VIEIRA SANTIAGO - 033424599-05 -** 13547657-9 - IPVA - RENAVAM / EXERC 00488305497/2021 - 158,62 - **LUIZ HENRIQUE ALMEIDA MIRANDA - 404503298-36 -** 13547676-5 - IPVA - RENAVAM / EXERC 00778433137/2021 - 197,97 - **LUIZ HENRIQUE ANDRADE PAVESI - 044145999-46 -** 13542087-5 - IPVA - RENAVAM / EXERC 00770888976/2021 - 512,35 - **LUIZ HENRIQUE ARAUJO - 063742549-96 -** 13554018-8 - IPVA - RENAVAM / EXERC 00374347557/2022 - 413,76 - **LUIZ HENRIQUE BISPO BRITO - 062118375-00 -** 13550086-0 - IPVA - RENAVAM / EXERC 00308215990/2021 - 194,56 - **LUIZ HENRIQUE BRITO DOS SANTOS - 110915679-05 -** 13539595-1 - IPVA - RENAVAM / EXERC 00336519672/2021 - 236,39 - **LUIZ HENRIQUE CARDOSO DOS SANTOS - 085256009-54 -** 13554680-1 - IPVA - RENAVAM / EXERC 00779027493/2021 - 427,11 - **LUIZ HENRIQUE CLARINO ROSSETO - 077370739-57 -** 13558562-9 - IPVA - RENAVAM / EXERC 00325226440/2021 - 194,56 - **LUIZ HENRIQUE DA FONSECA BARBOSA - 006196549-96 -** 13568364-7 - IPVA - RENAVAM / EXERC 00326731610/2022 - 3.144,56 - **LUIZ HENRIQUE DA SILVA - 086511199-50 -** 13558733-8 - IPVA - RENAVAM / EXERC 00339627441/2021 - 194,56 - **LUIZ HENRIQUE DA SILVA - 094112179-82 -** 13556511-3 - IPVA - RENAVAM / EXERC 00181433583/2022 - 7.496,67 - **LUIZ HENRIQUE DE ANDRADE DOS SANTOS - 094881929-41 -** 13544823-0 - IPVA - RENAVAM / EXERC 00836041968/2021 - 308,61 - **LUIZ HENRIQUE DE OLIVEIRA - 035758169-56 -** 13543431-0 - IPVA - RENAVAM / EXERC 00766185559/2021 - 530,20 - **LUIZ HENRIQUE FERREIRA - 094540419-08 -** 13557538-0 - IPVA - RENAVAM / EXERC 01255040928/2021 - 297,71 - **LUIZ HENRIQUE PEREIRA - 050155079-84 -** 13563090-0 - IPVA - RENAVAM / EXERC 00957619430/2021 - 192,90 - **LUIZ HENRIQUE RAZERA - 457363329-49 -** 13541828-5 - IPVA - RENAVAM / EXERC 00757666647/2021 - 456,69 - **LUIZ HENRIQUE RODRIGUES RIBEIRO - 058141019-03 -** 13555883-4 - IPVA - RENAVAM / EXERC 00468771948/2021 - 223,81 - **LUIZ HENRIQUE SIMIOLI FURLAN OLIVA - 174281798-07 -** 13557166-0 - IPVA - RENAVAM / EXERC 00771248040/2021 - 214,24 - **LUIZ IRAPUAN DE LIMA - 139364339-68 -** 13548615-9 - IPVA - RENAVAM / EXERC 00773990542/2021 - 397,45 - **LUIZ JANDIR PEREIRA RODRIGUES - 083993949-39 -** 13553191-0 - IPVA - RENAVAM / EXERC 00470451947/2021 - 168,95 - **LUIZ JORGE DASSI - 431109839-15 -** 13559854-2 - IPVA - RENAVAM / EXERC 00949026697/2022 - 1.775,42 - **LUIZ JOSE DE LIMA - 931872119-68 -** 13562068-8 - IPVA - RENAVAM / EXERC 00342424785/2021 - 236,39 - **LUIZ JOSE DE SOUZA MATOS - 120719394-17 -** 13561759-8 - IPVA - RENAVAM / EXERC 00766570681/2021 - 182,43 - **LUIZ JOVANE DOS SANTOS - 037352939-21 -** 13551386-5 - IPVA - RENAVAM / EXERC 00763996114/2021 - 459,59 - **LUIZ LEANDRO DE SOUZA - 651535029-53 -** 13570702-3 - IPVA - RENAVAM / EXERC 00834216248/2022 - 2.254,01 - 13570799-6 - IPVA - RENAVAM / EXERC 00597447675/2022 - 426,37 - **LUIZ LOURENCO KACSZCSZUK - 805383559-72 -** 13539020-8 - IPVA - RENAVAM / EXERC 00857284185/2021 - 614,02 - **LUIZ LUCIO GONZAGA - 697799709-59 -** 03653242-4 - IAP - AUTO INFRACAO 00124583 - 5.505,24 - **LUIZ MACANEIRO - 975542359-15 -** 13557894-0 - IPVA - RENAVAM / EXERC 00478520581/2021 - 147,96 - **LUIZ MARCELO ALVES LOURENCO - 027465829-10 -** 13561257-0 - IPVA - RENAVAM / EXERC 00349181489/2021 - 174,95 - **LUIZ MARCELO SIEIRO - 047637379-45 -** 13538590-5 - IPVA - RENAVAM / EXERC 00777744937/2021 - 489,10 - **LUIZ MARCOS BARBOSA - 433566130-49 -** 13549040-7 - IPVA - RENAVAM / EXERC 00775138630/2021 - 164,72 - **LUIZ MARIO CHIULO - 361914509-15 -** 13546898-3 - IPVA - RENAVAM / EXERC 00775880930/2021 - 423,33 - **LUIZ MARQUES DA CUNHA - 797815009-72 -** 13539297-9 - IPVA - RENAVAM / EXERC 00816068054/2021 - 378,65 - **LUIZ MAURICIO PIMENTEL - 049883059-45 -** 13570006-1 - IPVA - RENAVAM / EXERC 00774098643/2021 - 143,81 - **LUIZ MAURO ALVERNAZ - 708882059-53 -** 13540249-4 - IPVA - RENAVAM / EXERC 00196142806/2022 - 1.119,86 - **LUIZ MAURO VALENCA DA SILVA - 044824238-90 -** 13544963-6 - IPVA - RENAVAM / EXERC 00768292794/2021 - 444,70 - **LUIZ MBARAKA MIRI MARTINES - 082635689-35 -** 13567922-4 - IPVA - RENAVAM / EXERC 00346994241/2021 - 194,56 - **LUIZ MUSSI BENETTI - 553637929-15 -** 13562223-0 - IPVA - RENAVAM / EXERC 00994871716/2022 - 1.429,72 - **LUIZ ORLIQUE SILVESTRE - 021889109-15 -** 13569899-7 - IPVA - RENAVAM / EXERC 00827428090/2022 - 522,53 - **LUIZ OTAVIO ALVES DE MIRANDA - 479461649-04 -** 13547722-2 - IPVA - RENAVAM / EXERC 00756505399/2021 - 459,59 - **LUIZ OTAVIO BRAMBILA CARDOSO RODRIGUES - 008458959-07 -** 13546444-9 - IPVA - RENAVAM / EXERC 00757791670/2021 - 489,38 - **LUIZ OTAVIO DE OLIVEIRA LOPES - 050982619-96 -** 13549496-8 - IPVA - RENAVAM / EXERC 00769027008/2021 - 388,27 - **LUIZ OTAVIO DUARTE SOUZA - 101369429-54 -** 13551622-8 - IPVA - RENAVAM / EXERC 00756242843/2021 - 399,20 - **LUIZ OTAVIO MACHADO - 966801569-04 -** 13564764-0 - IPVA - RENAVAM / EXERC 00773019790/2021 - 164,72 - **LUIZ OTAVIO MARTINS DE OLIVEIRA - 073955349-64 -** 13549773-8 - IPVA - RENAVAM / EXERC 00765635070/2021 - 419,43 - **LUIZ OTAVIO SANTOS DE CARVALHO - 075329309-98 -** 13560465-8 - IPVA - RENAVAM / EXERC 00856992623/2022 - 230,03 - **LUIZ OZORIO BENTO DOS REIS - 023882629-50 -** 13565645-3 - IPVA - RENAVAM / EXERC 00403147115/2022 - 586,94 - 13566507-0 - IPVA - RENAVAM / EXERC 00203056884/2022 - 400,74 - **LUIZ PACIFICO PORTELA - 553546109-15 -** 13550774-1 - IPVA - RENAVAM / EXERC 01109108980/2022 - 2.781,12 - **LUIZ PATARAIKO - 945584859-72 -** 13539065-8 - IPVA - RENAVAM / EXERC 00144307014/2022 - 248,10 - **LUIZ PAULO DOS SANTOS SARMENTO - 011050529-82 -** 13560980-3 - IPVA - RENAVAM / EXERC 00343406292/2021 - 194,56 - **LUIZ PAULO MARTINS COSTA - 063999539-01 -** 13543983-5 - IPVA - RENAVAM / EXERC 00800507231/2021 - 188,83 - **LUIZ PAULO MOREIRA RODRIGUES - 098272149-85 -** 13545348-0 - IPVA - RENAVAM / EXERC 00948414022/2022 - 288,49 - **LUIZ PAZ DOS SANTOS - 243414109-97 -** 13567036-7 - IPVA - RENAVAM / EXERC 00332442500/2021 - 225,40 - **LUIZ PEDRO BATISTA - 307364989-15 -** 13547198-4 - IPVA - RENAVAM / EXERC 00753297990/2021 - 481,68 - **LUIZ PEREIRA - 067211229-95 -** 13567093-6 - IPVA - RENAVAM / EXERC 00763263931/2021 - 162,81 - **LUIZ PEREIRA - 157868899-04 -** 13561087-9 - IPVA - RENAVAM / EXERC 00407997377/2021 - 188,24 - **LUIZ PEREIRA - 276076239-49 -** 13563495-6 - IPVA - RENAVAM / EXERC 00763560030/2021 - 182,43 - **LUIZ PEREIRA DA SILVA - 459700849-72 -** 13561201-4 - IPVA - RENAVAM / EXERC 00846098113/2022 - 1.288,85 - **LUIZ PEREIRA DE JESUS - 924912009-53 -** 13559770-8 - IPVA - RENAVAM / EXERC 00852508220/2022 - 545,07 - **LUIZ PEREIRA DOS SANTOS - 571348049-68 -** 13554830-8 - IPVA - RENAVAM / EXERC 00777143542/2021 - 274,63 - **LUIZ PERES DE SOUZA - 278315589-34 -** 13552666-5 - IPVA - RENAVAM / EXERC 00765254069/2021 - 399,15 - **LUIZ PERUZZO - 524331889-20 -** 13569501-7 - IPVA - RENAVAM / EXERC 00882077422/2022 - 1.185,34 - **LUIZ PIETRASKI - 917423829-91 -** 13560080-6 - IPVA - RENAVAM / EXERC 00350149925/2021 - 236,39 - **LUIZ QUELIN - 040362229-88 -** 13541958-3 - IPVA - RENAVAM / EXERC 00463984218/2021 - 212,15 - **LUIZ RAFAEL RIBEIRO DE ALMEIDA FERRO - 058264865-38 -** 13550426-2 - IPVA - RENAVAM / EXERC 00789200422/2021 - 188,83 - **LUIZ RENATO DE SOUZA DO ROSARIO FILHO - 038649469-05 -** 13545245-9 - IPVA - RENAVAM / EXERC 00755905083/2021 - 512,35 - **LUIZ RENATO DOS SANTOS - 056374979-23 -** 13559305-2 - IPVA - RENAVAM / EXERC 00382529030/2021 - 194,56 - **LUIZ RENATO PRIORI JUNIOR - 380082908-89 -** 13543470-1 - IPVA - RENAVAM / EXERC 00762533340/2021 - 494,17 - **LUIZ RENATO RIBEIRO RAMOS - 076549409-47 -** 13561448-3 - IPVA - RENAVAM / EXERC 00766783260/2021 - 182,30 - **LUIZ RENATO SENTER VIECHNIESKI - 339167139-49 -** 13552834-0 - IPVA - RENAVAM / EXERC 00766775135/2021 - 423,48 - **LUIZ RIBEIRO - 599383669-53 -** 13558050-3 - IPVA - RENAVAM / EXERC 00768235189/2021 - 399,20 - **LUIZ RIBEIRO DOS SANTOS - 022308389-54 -** 13559600-0 - IPVA - RENAVAM / EXERC 00757223940/2021 - 396,52 - **LUIZ RICARDO BOSCOLO - 058109039-08 -** 13567825-2 - IPVA - RENAVAM / EXERC 00250877511/2022 - 175,91 - **LUIZ RICARDO BOSSO DA SILVA - 075167099-56 -** 13552672-0 - IPVA - RENAVAM / EXERC 00947725075/2021 - 145,43 - **LUIZ RICARDO CHOSTAK DA SILVA - 100510769-69 -** 13554131-1 - IPVA - RENAVAM / EXERC 00792629205/2021 - 197,97 - **LUIZ RICARDO DA SILVA - 065868469-86 -** 13556615-2 - IPVA - RENAVAM / EXERC 00797790977/2021 - 155,73 - **LUIZ RICARDO LORENA ALVES - 058907909-35 -** 13559944-1 - IPVA -

RENAVAM / EXERC 00766325440/2021 - 388,27 - **LUIZ RICARDO MALTACA DE LARA - 069241539-41 -** 13544605-0 - IPVA - RENAVAM / EXERC 00454439199/2021 - 194,56 - **LUIZ ROBERTO BATISTA DOS SANTOS - 044985899-55 -** 13555992-0 - IPVA - RENAVAM / EXERC 00770634060/2021 - 423,48 - **LUIZ ROBERTO DE OLIVEIRA - 037732359-41 -** 13563384-4 - IPVA - RENAVAM / EXERC 00341958662/2021 - 194,56 - **LUIZ ROBERTO DE OLIVEIRA JUNIOR - 301782578-77 -** 13555893-1 - IPVA - RENAVAM / EXERC 00163406286/2021 - 170,01 - **LUIZ ROBERTO DE SOUZA - 004366249-82 -** 13571683-9 - IPVA - RENAVAM / EXERC 00823460258/2022 - 556,47 - **LUIZ ROBERTO DESTRO - 683512599-34 -** 13561314-2 - IPVA - RENAVAM / EXERC 01000207819/2021 - 174,82 - **LUIZ ROBERTO FALCAO - 772335659-53 -** 13564102-2 - IPVA - RENAVAM / EXERC 00450783537/2022 - 4.117,25 - **LUIZ ROBERTO MARTINS - 038792649-61 -** 13569562-9 - IPVA - RENAVAM / EXERC 00863643256/2022 - 1.406,69 - **LUIZ ROBERTO ULISSES DE MATOS - 061954059-14 -** 13558039-2 - IPVA - RENAVAM / EXERC 00768458900/2021 - 399,20 - **LUIZ ROCHA - 437285379-34 -** 13563615-0 - IPVA - RENAVAM / EXERC 00773134786/2021 - 456,69 - **LUIZ RODRIGO DA SILVA - 057910449-41 -** 13545752-3 - IPVA - RENAVAM / EXERC 00770210490/2021 - 503,23 - **LUIZ RODRIGUES - 604566559-72 -** 13541338-0 - IPVA - RENAVAM / EXERC 00785434909/2021 - 197,97 - **LUIZ RODRIGUES GUSMAO - 202592049-00 -** 13559448-2 - IPVA - RENAVAM / EXERC 01228685840/2022 - 2.765,19 - **LUIZ ROGERIO SONEGO YAVORSKI - 065768969-64 -** 13558730-3 - IPVA - RENAVAM / EXERC 00322260035/2021 - 246,33 - **LUIZ ROZINEI DA SILVA - 553616689-15 -** 13539101-8 - IPVA - RENAVAM / EXERC 00661759407/2022 - 4.593,68 - **LUIZ SCHUSTER DE SOUZA - 765534699-20 -** 13555563-0 - IPVA - RENAVAM / EXERC 00387997016/2021 - 236,39 - **LUIZ SERGIO PEREIRA FIGUEIREDO - 552995989-04 -** 13544807-9 - IPVA - RENAVAM / EXERC 00756945941/2021 - 478,78 - **LUIZ SHIGUERU SEKI - 199139319-91 -** 13564184-7 - IPVA - RENAVAM / EXERC 00599974885/2022 - 1.721,21 - **LUIZ SOARES DE ALMEIDA JUNIOR - 553443059-15 -** 13561114-0 - IPVA - RENAVAM / EXERC 00804033269/2021 - 174,64 - **LUIZ SOUTO - 407586489-87 -** 13571499-2 - IPVA - RENAVAM / EXERC 00947748547/2022 - 2.185,49 - **LUIZ TADEU CARDOSO DE ASSIS - 084681869-88 -** 13570377-0 - IPVA - RENAVAM / EXERC 00759751862/2021 - 380,19 - **LUIZ TADEU GONCALVES DA LUZ - 223564019-20 -** 13561032-1 - IPVA - RENAVAM / EXERC 01090511679/2022 - 1.943,06 - **LUIZ TADEU LOPES - 195388049-53 -** 13547393-6 - IPVA - RENAVAM / EXERC 00765244322/2021 - 399,20 - **LUIZ TEOFILO DE FREITAS - 461652079-87 -** 13558031-7 - IPVA - RENAVAM / EXERC 00753666057/2021 - 399,20 - **LUIZ THIAGO RANGEL DO VALE - 083287159-10 -** 13555323-9 - IPVA - RENAVAM / EXERC 00116332263/2022 - 270,63 - **LUIZ VALERIO DE JESUS - 675341399-53 -** 13566593-2 - IPVA - RENAVAM / EXERC 00481201297/2022 - 1.048,32 - **LUIZ VALMIR ZACHERT - 241019669-15 -** 13561447-5 - IPVA - RENAVAM / EXERC 01025050298/2022 - 2.930,94 - **LUIZ VANDERLEI IZIDORO - 527725439-00 -** 13558760-5 - IPVA - RENAVAM / EXERC 00760567670/2021 - 549,39 - **LUIZ VIDAL DOS SANTOS - 726969409-59 -** 13557331-0 - IPVA - RENAVAM / EXERC 00773954082/2021 - 355,02 - **LUIZ VITORINO - 681637709-53 -** 13562181-1 - IPVA - RENAVAM / EXERC 00392059410/2021 - 169,57 - **LUIZ VOLMAR CASAGRANDE - 242723619-53 -** 13539715-6 - IPVA - RENAVAM / EXERC 00769722504/2021 - 591,27 - **LUIZ WALTER PEREIRA DA SILVA JUNIOR - 079094429-47 -** 13549256-6 - IPVA - RENAVAM / EXERC 00762543361/2021 - 456,69 - **LUIZ WILSON RIBEIRO FILHO - 715601739-04 -** 13564735-7 - IPVA - RENAVAM / EXERC 01297873960/2022 - 6.495,09 - **LUIZA CARDOSO - 884056309-10 -** 13559310-9 - IPVA - RENAVAM / EXERC 00403687071/2021 - 236,39 - **LUIZA DA LUZ - 790458049-72 -** 13559383-4 - IPVA - RENAVAM / EXERC 00772737576/2021 - 399,20 - **LUIZA DE MATTOS - 246291200-25 -** 13558015-5 - IPVA - RENAVAM / EXERC 00769233945/2021 - 399,20 - **LUIZA DOS SANTOS ARAUJO - 810477709-20 -** 13559240-4 - IPVA - RENAVAM / EXERC 00764282301/2021 - 423,33 - **LUIZA FERREIRA DA SILVA - 040083229-14 -** 13541272-4 - IPVA - RENAVAM / EXERC 00771422881/2021 - 433,49 - **LUIZA GERIN FANHANI - 714158319-04 -** 13562611-2 - IPVA - RENAVAM / EXERC 00348183992/2022 - 2.207,72 - 13562671-6 - IPVA - RENAVAM / EXERC 00861992610/2022 - 890,30 - 13562733-0 - IPVA - RENAVAM / EXERC 00154693057/2022 - 884,02 - **LUIZA HELENA MAGANHA DE MELLO - 905958909-20 -** 13541425-5 - IPVA - RENAVAM / EXERC 00469584874/2022 - 3.998,27 - **LUIZA KAREN BERTUOL MARCELO - 092305749-88 -** 13563229-5 - IPVA - RENAVAM / EXERC 00474777081/2022 - 2.317,39 - **LUIZA MARIA PIRES - 816265849-15 -** 13556603-9 - IPVA - RENAVAM / EXERC 00817661875/2022 - 675,91 - **LUIZA PIRES DOS SANTOS - 018525949-93 -** 13548455-5 - IPVA - RENAVAM / EXERC 00860525031/2022 - 933,35 - **LUIZA RIBEIRO - 464709131-72 -** 13560606-5 - IPVA - RENAVAM / EXERC 00459995545/2021 - 196,60 - **LUIZA SCHNEIDER DE CAMPOS - 478999649-20 -** 13558735-4 - IPVA - RENAVAM / EXERC 00764688006/2021 - 396,52 - **LUIZA VERNEK FERREIRA - 881027859-34 -** 13550011-9 - IPVA - RENAVAM / EXERC 00342241931/2021 - 362,03 - **LUIZABEL ALICE VIANTE - 403621329-68 -** 13559045-2 - IPVA - RENAVAM / EXERC 00761381350/2021 - 424,48 - **LUIZANO PANAITZ - 038467829-71 -** 13559877-1 - IPVA - RENAVAM / EXERC 00771005814/2021 - 396,52 - **LUIZAO AUTOMOVEIS - EIRELI - ME - 22138988/0001-92 -** 13548128-9 - IPVA - RENAVAM / EXERC 00769725589/2021 - 377,07 - **LUKAS DOS SANTOS SILVA - 367017798-16 -** 13571042-3 - IPVA - RENAVAM / EXERC 00988984237/2021 - 192,86 - **LUKE EVENTOS LTDA. - 09536066/0001-75 -** 13543818-9 - IPVA - RENAVAM / EXERC 01040820830/2021 - 164,63 - **LUMA EXPRESS TRANSPORTES LTDA - 17173786/0001-41 -** 13554816-2 - IPVA - RENAVAM / EXERC 00536029865/2022 - 910,60 - **LURDES ALVES DOS SANTOS CAVALCANTE - 394606229-68 -** 13557232-2 - IPVA - RENAVAM / EXERC 00782671756/2021 - 405,13 - **LURDES APARECIDA JONKO - 037050699-50 -** 13556524-5 - IPVA - RENAVAM / EXERC 00759096066/2021 - 399,20 - **LURDES CARTERI - 029241919-80 -** 13541359-3 - IPVA - RENAVAM / EXERC 00471191752/2022 - 1.342,61 - **LURDES DE FREITAS PLUCINSKI - 697598809-97 -** 13538886-6 - IPVA - RENAVAM / EXERC 00793209005/2021 - 197,97 - **LURDES GLINKOSKI - 541661529-04 -** 13545077-4 - IPVA - RENAVAM / EXERC 00768709881/2021 - 364,03 - **LURDES GUIMARAES ROQUE - 020172139-26 -** 13539783-0 - IPVA - RENAVAM / EXERC 00764917005/2021 - 591,27 - **LURDES MATTOS BASGAL - 027407089-80 -** 13561618-4 - IPVA - RENAVAM / EXERC 00765959976/2021 - 364,03 - **LURDES RIBEIRO DOS SANTOS - 061652929-50 -** 13565762-0 - IPVA - RENAVAM / EXERC 01088569371/2021 - 247,61 - **LUSIA TUPAN - 653813439-49 -** 13563620-7 - IPVA - RENAVAM / EXERC 00948549262/2022 - 4.319,09 - **LUSINETE DO ROCIO DOS ANJOS DORIGON - 578961199-00 -** 13555168-6 - IPVA - RENAVAM / EXERC 00756867789/2021 - 408,05 - **LUSINETE FRANCISCA DA SILVA - 004385609-81 -** 13562689-9 - IPVA - RENAVAM / EXERC 00908373090/2021 - 153,89 - **LUTIANEH REIS - 022574639-51 -** 13540418-7 - IPVA - RENAVAM / EXERC 00138932921/2021 - 577,78 - **LUVANOR DE OLIVEIRA DA SILVA - 076207669-01 -** 13559428-8 - IPVA - RENAVAM / EXERC 00411497758/2021 - 194,56 - **LUY GUSTAVO GARCIA LASKOSKI - 123810109-71 -** 13561276-6 - IPVA - RENAVAM / EXERC 00956696317/2021 - 166,42 - **LUZANIRA GOMES DA SILVA - 474804169-20 -** 13542172-3 - IPVA - RENAVAM / EXERC 00782664091/2021 - 462,23 - **LUZENI DA COSTA - 053280279-90 -** 13566843-5 - IPVA - RENAVAM / EXERC 00502451114/2022 - 1.809,96 - **LUZI CLEIA TEODORO DE CARVALHO - 015409429-37 -** 13545261-0 - IPVA - RENAVAM / EXERC 00992631629/2021 - 292,49 - **LUZIA AFONSO DO NASCIMENTO GONCALVES - 069574299-03 -** 13556011-1 - IPVA - RENAVAM / EXERC 00566459639/2021 - 304,42 - **LUZIA ALVES DA SILVA - 065345169-50 -** 13566217-8 - IPVA - RENAVAM / EXERC 00914847791/2022 - 581,56 - **LUZIA ALVES MAGALHAES - 703169109-53 -** 13562072-6 - IPVA - RENAVAM / EXERC 00308863593/2021 - 194,56 - **LUZIA ANGELINA LOPES GOMES - 033649009-73 -** 13562151-0 - IPVA - RENAVAM / EXERC 00179409468/2022 - 1.117,21 - **LUZIA APARECIDA DA SILVA DIAS - 041259309-29 -** 13546384-1 - IPVA - RENAVAM / EXERC 00253956390/2022 - 291,68 - **LUZIA APARECIDA DE MEDEIROS - 017666749-09 -** 13545093-6 - IPVA - RENAVAM / EXERC 00304799483/2022 - 970,42 - **LUZIA APARECIDA MENDES DE SOUZA - 045118749-05 -** 13551776-3 - IPVA - RENAVAM / EXERC 00773572678/2021 - 399,20 - **LUZIA AZEVEDO DE OLIVEIRA - 945655119-91 -** 13550163-8 - IPVA - RENAVAM / EXERC 00339990490/2021 - 194,56 - **LUZIA BIANCHI RUCINE - 015637979-17 -** 13539611-7 - IPVA - RENAVAM / EXERC 00845651404/2022 - 1.050,45 - **LUZIA BUENO - 079364778-96 -** 13565477-9 - IPVA - RENAVAM / EXERC 00298123550/2021 - 236,39 - **LUZIA CRISTINA CARLOS - 053466799-60 -** 13540180-3 - IPVA - RENAVAM / EXERC 00765334160/2021 - 399,20 - **LUZIA DA SILVEIRA - 568786569-15 -** 13562051-3 - IPVA - RENAVAM / EXERC 00991513916/2022 - 3.134,41 - **LUZIA DE FATIMA ROSETTO MARQUES - 076875729-04 -** 13561862-4 - IPVA - RENAVAM / EXERC 00773257985/2021 - 364,03 - **LUZIA DIAS DE SOUZA - 037314579-97 -** 13547691-9 - IPVA - RENAVAM / EXERC 00913772100/2022 - 773,02 - **LUZIA DOS SANTOS FERREIRA - 069711419-89 -** 13564839-6 - IPVA - RENAVAM / EXERC 00426569571/2021 - 225,40 - **LUZIA FERREIRA ALVES - 068116079-98 -** 13542643-1 - IPVA - RENAVAM / EXERC 00757031200/2021 - 462,89 - **LUZIA FERREIRA DA LUZ - 036615759-02 -** 13541998-2 - IPVA - RENAVAM / EXERC 01069105160/2021 - 192,53 - **LUZIA GUIOMAR DE OLIVEIRA RIBEIRO - 036510399-35 -** 13569808-3 - IPVA - RENAVAM / EXERC 00144068680/2021 - 146,65 - **LUZIA MATIAS - 004651479-17 -** 13540067-0 - IPVA - RENAVAM / EXERC 00390669059/2021 - 194,56 - **LUZIA MORETAO MARCONDES LEITE - 084024559-99 -** 13555532-0 - IPVA - RENAVAM / EXERC 00771817037/2021 - 268,32 - **LUZIA MUNHOZ ANGELO - 761542979-04 -** 13542748-9 - IPVA - RENAVAM / EXERC 00544298306/2022 - 3.169,54 - 13542828-0 - IPVA - RENAVAM / EXERC 00921507682/2022 - 1.632,92 - 13542891-4 - IPVA - RENAVAM / EXERC 00316827444/2022 - 293,65 - **LUZIA PEREIRA DE JESUS - 009856639-36 -** 13567232-7 - IPVA - RENAVAM / EXERC 00212641247/2022 - 1.253,90 - **LUZIA PRESTES MIRANDA - 023267329-28 -** 13554252-0 - IPVA - RENAVAM / EXERC 00779595882/2021 - 435,31 - **LUZIA RODRIGUES DE SOUZA MORONI - 019394999-76 -** 13565922-3 - IPVA - RENAVAM / EXERC 00761725105/2021 - 164,72 - **LUZIA ROSA DE OLIVEIRA LIMA - 038696439-43 -** 13550169-7 - IPVA - RENAVAM / EXERC 00357834518/2021 - 194,56 - **LUZIA TREVELIN TEIXEIRA DE ARAUJO - 015962999-32 -** 13544716-1 - IPVA - RENAVAM / EXERC 00454081227/2021 - 147,59 - **LUZIANE MARIA IZIDORO - 034581049-09 -** 13542990-2 - IPVA - RENAVAM / EXERC 00766801560/2021 - 456,70 - **LUZIANE PIRES DA SILVA HERVIS - 022308679-70 -** 13547700-1 - IPVA - RENAVAM / EXERC 00769754864/2021 - 399,15 - **LUZIETE MOREIRA DE ARAUJO CALHEIRO - 021782769-11 -** 13545722-1 - IPVA - RENAVAM / EXERC 01106501648/2022 - 3.527,23 - 13545806-6 - IPVA - RENAVAM / EXERC 01273756654/2022 - 806,11 - **LUZIMAR BARBOSA FERREIRA - 031245301-95 -** 13560933-1 - IPVA - RENAVAM / EXERC 00184227828/2021 - 166,42 - **LUZIMAR FELTRIM - 437364401-20 -** 13560230-2 - IPVA - RENAVAM / EXERC 00758885164/2021 - 399,20 - **LUZINETE ALVES DE OLIVEIRA SAPATEIRO - 403569739-72 -** 13539355-0 - IPVA - RENAVAM / EXERC 00900512458/2022 - 1.253,96 - 13539665-6 - IPVA - RENAVAM / EXERC 00885334345/2022 - 949,69 - **LUZINETE APARECIDA FERREIRA - 005514779-89 -** 13571511-5 - IPVA - RENAVAM / EXERC 00872115542/2022 - 165,74 - **LUZINETE DE SOUZA BENTO - 863383909-15 -** 13538604-9 - IPVA - RENAVAM / EXERC 00751974463/2021 - 459,59 - **LUZINETE FERREIRA DE OLIVEIRA - 022308689-42 -** 13550913-2 - IPVA - RENAVAM / EXERC 00332934802/2021 - 194,56 - **LUZINETE FERREIRA DOS SANTOS - 267407838-37 -** 13565298-9 - IPVA - RENAVAM / EXERC 00552309427/2021 - 226,62 - **LUZINETE GOMES JANUARIO - 931953629-53 -** 13551448-9 - IPVA - RENAVAM / EXERC 00914479130/2022 - 922,69 - **LYNDON CLAYTON CAMPIOL - 545666659-68 -** 13554241-5 - IPVA - RENAVAM / EXERC 00753567300/2021 - 396,52 - **M R DA SILVA SUPRIMENTOS PARA IMPRESSAO ME - 15033998/0001-06 -** 13561003-8 - IPVA - RENAVAM / EXERC 00599788631/2022 - 1.968,54 - **M & S COMERCIO DE PRODUTOS DE LIMPEZA LTDA - 09549037/0001-48 -** 13564630-0 - IPVA - RENAVAM / EXERC 00171726367/2021 - 270,77 - **M A FOSS GUARDA COMERCIO DE VEICULOS LTDA - 21330075/0001-00 -** 13571711-8 - IPVA - RENAVAM / EXERC 00584904789/2022 - 3.986,72 - 13571741-0 - IPVA - RENAVAM / EXERC 01007687450/2022 - 1.956,35 - 13571776-2 - IPVA - RENAVAM / EXERC 00231562039/2022 - 1.378,42 - **M A R DA CRUZ & CIA LTDA - 13550757/0001-09 -** 13543377-2 - IPVA - RENAVAM / EXERC 01004227369/2022 - 5.293,11 - **M A SALGUEIRO**

Diário Oficial Certificado Digitalmente
O Departamento de Imprensa Oficial do Estado do Paraná, da garantia de autenticidade deste documento, desde que visualizado através do site http://www.imprensaoficial.pr.gov.br

TRANSPORTES LTDA ME - 11379514/0001-16 - 13555201-1 - IPVA - RENAVAM / EXERC 00594422566/2022 - 2.969,02 - 13555420-0 - IPVA - RENAVAM / EXERC 00594426910/2022 - 2.969,02 - 13555642-4 - IPVA - RENAVAM / EXERC 00564939943/2022 - 2.565,03 - 13555861-3 - IPVA - RENAVAM / EXERC 00505239876/2022 - 2.352,16 - **M A VALENTE COMERCIO DE CARNES LTDA - 11568256/0001-16 -** 13561978-7 - IPVA - RENAVAM / EXERC 00920607900/2022 - 1.300,41 - 13562271-0 - IPVA - RENAVAM / EXERC 00916424189/2022 - 771,92 - **M B ARAUJO ESTACIONAMENTO - 10835733/0001-08 -** 13538613-8 - IPVA - RENAVAM / EXERC 00868615110/2021 - 478,88 - **M E VEICULOS LTDA - 10277140/0001-65 -** 13542187-1 - IPVA - RENAVAM / EXERC 00954675606/2022 - 1.201,70 - 13542506-0 - IPVA - RENAVAM / EXERC 00839942966/2022 - 1.134,09 - **M F DA CRUZ INFORMATICA ME - 02783372/0001-67 -** 13549970-6 - IPVA - RENAVAM / EXERC 00832342823/2021 - 581,98 - **M G R RODRIGUES - 20238216/0001-05 -** 13553199-5 - IPVA - RENAVAM / EXERC 00208524932/2022 - 1.849,19 - 13553292-4 - IPVA - RENAVAM / EXERC 00948404035/2022 - 1.629,95 - **M GUALBERTO - 07279430/0001-33 -** 13555608-4 - IPVA - RENAVAM / EXERC 00800084721/2021 - 181,15 - **M H BARAN DA CRUZ STANOGA - 27386998/0001-60 -** 13555612-2 - IPVA - RENAVAM / EXERC 00803121318/2021 - 234,04 - **M H OGASAWARA & OGASAWARA LTDA - 03684378/0001-40 -** 13552043-8 - IPVA - RENAVAM / EXERC 00771243006/2021 - 368,14 - **M I CONSTRUCAO E INCORPORACAO EIRELI - 19727761/0001-78 -** 13565157-5 - IPVA - RENAVAM / EXERC 00464747996/2022 - 1.464,73 - 13565247-4 - IPVA - RENAVAM / EXERC 00412373076/2022 - 1.386,24 - **M J DONEL TRANSPORTES - 22490195/0001-38 -** 13571663-4 - IPVA - RENAVAM / EXERC 00969321945/2022 - 1.900,07 - **M J J PRODUTOS DE INFORMATICA LTDA - 04618978/0001-72 -** 13548801-1 - IPVA - RENAVAM / EXERC 00773117580/2021 - 472,29 - **M L M RODRIGUES REFEICOES CASEIRAS - 11497067/0001-08 -** 13556977-1 - IPVA - RENAVAM / EXERC 00786908564/2021 - 152,30 - **M M BRINK BRINQUEDOS LTDA ME - 21057160/0001-47 -** 13540478-0 - IPVA - RENAVAM / EXERC 00764556193/2021 - 531,53 - **M M ORDENHADEIRAS LTDA - 07815207/0001-63 -** 13562244-3 - IPVA - RENAVAM / EXERC 00205220380/2022 - 1.849,19 - 13562433-0 - IPVA - RENAVAM / EXERC 00253941415/2022 - 406,44 - 13562609-0 - IPVA - RENAVAM / EXERC 00196700680/2022 - 354,10 - **M O BRAMBILLA ONOFRE LTDA - 08906519/0001-45 -** 03653247-5 - IAP - AUTO INFRACAO 00123693 - 15.611,23 - **M P DA SILVA & CASSIMIRO LTDA - 07291368/0001-03 -** 13563312-7 - IPVA - RENAVAM / EXERC 00335967000/2021 - 194,56 - **M P DE ALMEIDA MARCENARIA - 02131711/0001-20 -** 13559958-1 - IPVA - RENAVAM / EXERC 00340610182/2022 - 2.602,22 - **M P LORENZETTI JUNIOR & CIA LTDA ME - 27953878/0001-06 -** 13548129-7 - IPVA - RENAVAM / EXERC 01060044525/2022 - 2.761,08 - 13548262-5 - IPVA - RENAVAM / EXERC 00946798478/2022 - 929,99 - **M PIMENTA TRANSPORTES - 20181924/0001-49 -** 13563775-0 - IPVA - RENAVAM / EXERC 00344143627/2022 - 1.897,81 - **M R MEN & CIA LTDA - 00483326/0001-17 -** 13552482-4 - IPVA - RENAVAM / EXERC 00478274785/2021 - 212,15 - **M S BUGICA-VIVEIRO - 03852312/0001-11 -** 13560212-4 - IPVA - RENAVAM / EXERC 00769364080/2021 - 206,31 - **M S GALDINO BEZERRA-MATERIAIS DE CONSTRUCAO - 02876634/0001-38 -** 13561826-8 - IPVA - RENAVAM / EXERC 00232529493/2022 - 2.068,62 - 13562414-4 - IPVA - RENAVAM / EXERC 00282415378/2022 - 1.253,90 - **M. C. A. SERVICOS TERCEIRIZADOS LTDA - 11240607/0001-65 -** 13568487-2 - IPVA - RENAVAM / EXERC 01013864554/2022 - 1.733,89 - **M. DE MATTIA TRANSPORTES LTDA - 16550115/0001-90 -** 13571996-0 - IPVA - RENAVAM / EXERC 01077791949/2022 - 2.213,09 - **M. M. P. FOLLE COMERCIO E SERVICOS LTDA - 12939881/0001-90 -** 13558204-2 - IPVA - RENAVAM / EXERC 00585487146/2022 - 1.478,08 - 13558342-1 - IPVA - RENAVAM / EXERC 00999879200/2022 - 1.399,13 - **M.A.C.COSTA COMERCIAL EIRELI - 04256450/0001-09 -** 13566996-2 - IPVA - RENAVAM / EXERC 00201138409/2022 - 1.963,49 - 13567082-0 - IPVA - RENAVAM / EXERC 00348740034/2022 - 1.052,12 - 13567166-5 - IPVA - RENAVAM / EXERC 00840804733/2022 - 216,00 - **M.V.ZANATTA - SEMENTES E MARAVALHAS - EIRELI - ME - 23387784/0001-58 -** 13540561-2 - IPVA - RENAVAM / EXERC 00776482360/2021 - 440,70 - **M.W.CAR CENTRO AUTOMOTIVO LTDA - 37481915/0001-76 -** 13568106-7 - IPVA - RENAVAM / EXERC 00332525562/2022 - 3.060,67 - **M7 EVENTOS - BAR E PRODUCAO MUSICAL LTDA - 36649500/0001-04 -** 13568852-5 - IPVA - RENAVAM / EXERC 00339095008/2022 - 2.570,91 - **MACARIO UMBELINO DA SILVA - 022489579-63 -** 13568937-8 - IPVA - RENAVAM / EXERC 00871791510/2022 - 245,11 - **MACEDONIA CORDEIRO DA SILVA FURUKAWA - 079428758-14 -** 13544371-9 - IPVA - RENAVAM / EXERC 00756867290/2021 - 480,48 - **MACHADO & MAINARDES COMERCIO E CONSTRUCAO LTDA. - 07864163/0001-61 -** 13540859-0 - IPVA - RENAVAM / EXERC 01010310647/2022 - 6.704,87 - 13541560-0 - IPVA - RENAVAM / EXERC 00268447330/2022 - 1.653,85 - 13542261-4 - IPVA - RENAVAM / EXERC 00783809875/2022 - 616,18 - **MACHADO ESCAVACOES LTDA - 22899528/0001-87 -** 13541603-7 - IPVA - RENAVAM / EXERC 00976946394/2022 - 2.689,97 - **MACIEL FERREIRA LIMA - 959082344-00 -** 13553863-9 - IPVA - RENAVAM / EXERC 00934586152/2021 - 176,49 - **MACIEL NOGUEIRA BORGES - 046951889-88 -** 13563552-9 - IPVA - RENAVAM / EXERC 00232453322/2022 - 276,24 - **MACROCAR COMERCIO DE AUTO PECAS LTDA - 02408768/0001-24 -** 13546214-4 - IPVA - RENAVAM / EXERC 00770799108/2021 - 492,07 - **MADALENA BAHNERT - 686011669-20 -** 13553899-0 - IPVA - RENAVAM / EXERC 00764645218/2021 - 494,17 - **MADALENA CORREA LOPES - 875415309-30 -** 13554110-9 - IPVA - RENAVAM / EXERC 00793392225/2021 - 145,72 - **MADALENA GONCALVES - 041978029-78 -** 13541959-1 - IPVA - RENAVAM / EXERC 00778570363/2021 - 424,77 - **MADALENA HRETSUK - 062586649-54 -** 13541190-6 - IPVA - RENAVAM / EXERC 00469441054/2021 - 147,96 - **MADALENA REIS FERNANDES E SOUZA - 047648789-76 -** 13570963-8 - IPVA - RENAVAM / EXERC 00391339265/2021 - 194,56 - **MADALENA WOSSZAK - 517551739-20 -** 13562385-7 - IPVA - RENAVAM / EXERC 00973341688/2022 - 2.691,71 - **MADEIRAS I P CUNHA LTDA - 79572517/0001-05 -** 13538388-0 - IPVA - RENAVAM / EXERC 00805831258/2021 - 419,36 - **MADELEINE BISINELLI BAPTISTA - 020753669-42 -** 13555471-5 - IPVA - RENAVAM / EXERC 00772784540/2021 - 423,48 - **MADELEINE CRISTINA MARTINS DE SIQUEIRA - 856402639-20 -** 13540219-2 - IPVA - RENAVAM / EXERC 00754957489/2021 - 472,29 - **MAELI AGUILERA PEDROSO - 445250361-68 -** 13561878-0 - IPVA - RENAVAM / EXERC 00751047899/2021 - 459,59 - **MAELI CUNHA FERREIRA - 961913419-20 -** 13547573-4 - IPVA - RENAVAM / EXERC 00763701033/2021 - 478,78 - **MAGALETE GRACIOSA ALBERTTI - 503095959-91 -** 13552130-2 - IPVA - RENAVAM / EXERC 00762126558/2021 - 329,94 - **MAGALI BOJARSKI ZANIOLO - 553162209-00 -** 13562182-0 - IPVA - RENAVAM / EXERC 00772453187/2021 - 399,15 - **MAGALY GONCALVES - 686008102-30 -** 13564844-2 - IPVA - RENAVAM / EXERC 00874551374/2021 - 167,74 - **MAGALY LAROCCA BUENO - 710367769-72 -** 13546097-4 - IPVA - RENAVAM / EXERC 00913336262/2021 - 194,64 - **MAGAZINE MAXXIM LTDA - 20298338/0016-65 -** 13560032-6 - IPVA - RENAVAM / EXERC 01127137651/2022 - 2.099,28 - 13560114-4 - IPVA - RENAVAM / EXERC 01126854244/2022 - 2.099,28 - 13560180-2 - IPVA - RENAVAM / EXERC 01126845890/2022 - 2.099,28 - **MAGDA AGOSTINI MONTEIRO - 023374099-61 -** 13558364-2 - IPVA - RENAVAM / EXERC 00753288451/2021 - 274,89 - **MAGDA RAQUEL DE OLIVEIRA PAGANI - 054268288-57 -** 13567203-3 - IPVA - RENAVAM / EXERC 01132248318/2022 - 2.005,58 - **MAGDA VERDAN BEZERRA - 089844919-77 -** 13556888-0 - IPVA - RENAVAM / EXERC 00760818460/2021 - 408,05 - **MAGNA APARECIDA REINE DA SILVA - 027819919-45 -** 13538100-4 - IPVA - RENAVAM / EXERC 01183735348/2022 - 2.372,03 - **MAGNO MARTINS DOS SANTOS - 077939899-88 -** 13563673-8 - IPVA - RENAVAM / EXERC 00881838888/2021 - 145,66 - **MAGNON BERTOTTI - 075847139-47 -** 13552808-0 - IPVA - RENAVAM / EXERC 00346242371/2021 - 246,33 - **MAGNUM RODRIGO IGNACIO - 071633739-88 -** 13542061-1 - IPVA - RENAVAM / EXERC 00756365686/2021 - 545,59 - **MAGSON APARECIDO OLIVEIRA DOS SANTOS - 060687009-17 -** 13568018-4 - IPVA - RENAVAM / EXERC 00869309960/2022 - 826,45 - 13568135-0 - IPVA - RENAVAM / EXERC 00265174996/2022 - 273,04 - **MAHORAY MORIANCUMER VASCONCELOS SZPACK - 086639789-28 -** 13568808-8 - IPVA - RENAVAM / EXERC 00977784096/2021 - 166,42 - **MAIANE BUENO CAVALCANTE - 092469859-40 -** 13547075-9 - IPVA - RENAVAM / EXERC 00491104308/2021 - 158,62 - **MAIARA BRUNA DE ARRUDA BRUNETTI - 017230521-75 -** 13571824-6 - IPVA - RENAVAM / EXERC 00947081941/2022 - 1.080,44 - 13572046-1 - IPVA - RENAVAM / EXERC 00936858931/2022 - 963,71 - **MAIARA CARVALHO ALMEIDA - 083374319-89 -** 13544191-0 - IPVA - RENAVAM / EXERC 00827777051/2021 - 145,06 - **MAIARA CHIMILOSKI LOURENCO - 089666779-08 -** 13559214-5 - IPVA - RENAVAM / EXERC 00227195213/2022 - 196,01 - **MAIARA DE LIMA RONSON - 099568659-90 -** 13554956-8 - IPVA - RENAVAM / EXERC 00987262130/2022 - 1.036,39 - **MAIARA GOMES DE SALES - 063443539-61 -** 13545318-8 - IPVA - RENAVAM / EXERC 00874147417/2021 - 148,90 - **MAIARA JERONIMO - 107176749-67 -** 13551261-3 - IPVA - RENAVAM / EXERC 00753641623/2021 - 459,59 - **MAIARA SANTOS PIMENTEL - 067894389-39 -** 13544429-4 - IPVA - RENAVAM / EXERC 00946163960/2022 - 1.726,78 - **MAICHEL RODRIGO GONCALVES - 008126049-03 -** 13556832-5 - IPVA - RENAVAM / EXERC 00771698976/2021 - 408,05 - **MAICKEL ALEXANDRE CAMPOS - 074983089-16 -** 13555081-7 - IPVA - RENAVAM / EXERC 00758266537/2021 - 423,48 - **MAICKON BRUNO COSTA - 075570289-10 -** 13541058-6 - IPVA - RENAVAM / EXERC 01013596738/2021 - 174,29 - **MAICO BERNARDI - 077496889-35 -** 13563687-8 - IPVA - RENAVAM / EXERC 00869782355/2022 - 974,74 - 13564211-8 - IPVA - RENAVAM / EXERC 00797797130/2022 - 149,92 - **MAICO EIDER MALLMANN - 074214509-39 -** 13570274-9 - IPVA - RENAVAM / EXERC 00790785641/2022 - 461,25 - **MAICO SANTANA SANTOS - 010246919-93 -** 13550401-7 - IPVA - RENAVAM / EXERC 00765787040/2021 - 462,46 - **MAICOL RODRIGO DALEFFE - 027140259-86 -** 13555402-2 - IPVA - RENAVAM / EXERC 00127552677/2022 - 1.899,38 - **MAICOM CESAR SIMOES DE ARAUJO - 065981549-44 -** 13563390-9 - IPVA - RENAVAM / EXERC 01198829718/2022 - 2.662,16 - 13563547-2 - IPVA - RENAVAM / EXERC 01289452102/2022 - 1.787,49 - **MAICOM LIMA DOS SANTOS - 067261299-20 -** 13548890-9 - IPVA - RENAVAM / EXERC 00771690533/2021 - 472,29 - **MAICON ANDERSON PEREIRA - 084228029-45 -** 13556054-5 - IPVA - RENAVAM / EXERC 00336745168/2021 - 218,91 - **MAICON ANDRIGO ARAGON - 096682349-44 -** 13557561-5 - IPVA - RENAVAM / EXERC 00339821280/2021 - 196,60 - **MAICON ANTONIO GONCALVES - 086703489-00 -** 13539059-3 - IPVA - RENAVAM / EXERC 01091925485/2022 - 2.954,86 - 13539575-7 - IPVA - RENAVAM / EXERC 00337751552/2022 - 1.489,75 - 13540101-3 - IPVA - RENAVAM / EXERC 00884759610/2022 - 839,47 - **MAICON ANTONIO LUIZ DE OLIVEIRA GONCALVES - 097801599-16 -** 13555578-9 - IPVA - RENAVAM / EXERC 00470430656/2021 - 414,89 - **MAICON APARECIDO MARTINS - 091370209-94 -** 13548887-9 - IPVA - RENAVAM / EXERC 00976787393/2021 - 166,42 - **MAICON APARECIDO PAULINO - 047859019-93 -** 13548063-0 - IPVA - RENAVAM / EXERC 00765923785/2021 - 396,52 - **MAICON ARMSTRONG DE LIMA - 048610599-76 -** 13554301-2 - IPVA - RENAVAM / EXERC 00766393240/2021 - 427,11 - **MAICON CAETANO MEDEIROS - 044306349-47 -** 13545128-2 - IPVA - RENAVAM / EXERC 00771160992/2021 - 503,34 - **MAICON CELIO DE OLIVEIRA - 045213059-03 -** 13569866-0 - IPVA - RENAVAM / EXERC 00489593402/2022 - 4.908,18 - **MAICON CESAR BORGES DE LIMA - 107073099-80 -** 13555221-6 - IPVA - RENAVAM / EXERC 00531721493/2021 - 151,44 - **MAICON DA SILVA VIOLA - 093120879-32 -** 13545393-5 - IPVA - RENAVAM / EXERC 00787405116/2021 - 197,97 - **MAICON DIAS DE ANDRADE LIMA - 084558979-29 -** 13570177-7 - IPVA - RENAVAM / EXERC 00324706995/2021 - 194,56 - **MAICON DIAS SANTIAGO - 091751099-21 -** 13545732-9 - IPVA - RENAVAM / EXERC 00781852390/2021 - 197,97 - **MAICON DOS SANTOS SIQUEIRA - 082204569-90 -** 13547518-1 - IPVA - RENAVAM / EXERC 00857599127/2021 - 478,88 - **MAICON DOUGLAS ALMEIDA AIRES - 069107439-97 -** 13557551-8 - IPVA - RENAVAM / EXERC 00766904741/2021 - 399,20 - **MAICON DOUGLAS DE OLIVEIRA LIMA - 110738919-41 -** 13566639-4 - IPVA - RENAVAM / EXERC 01172379987/2022 - 461,53 - **MAICON DOUGLAS GASPAR DE ANDRADE - 076735459-18 -** 13561561-7 - IPVA - RENAVAM / EXERC 00773807411/2021 - 377,07 - **MAICON DOUGLAS TREVISANI DE LIMA - 096758839-10 -** 13546068-0 - IPVA - RENAVAM / EXERC 00768134285/2021 - 413,70 - **MAICON EDILSON BENCK - 020407550-55 -** 13539803-9 - IPVA - RENAVAM / EXERC

00585107475/2022 - 1.083,95 - 13539938-8 - IPVA - RENAVAM / EXERC 00214214990/2022 - 334,82 - **MAICON EDUARDO DE CARVALHO - 088591609-36 -** 13543229-6 - IPVA - RENAVAM / EXERC 00755502884/2021 - 472,29 - **MAICON FERNANDO ALVES - 073639869-40 -** 13559486-5 - IPVA - RENAVAM / EXERC 00322276284/2021 - 194,56 - **MAICON FERNANDO MONTEIRO - 062371049-84 -** 13570502-0 - IPVA - RENAVAM / EXERC 00959535993/2022 - 199,73 - **MAICON FERREIRA DE CAMARGO - 019988519-23 -** 13562713-5 - IPVA - RENAVAM / EXERC 00818554797/2021 - 161,92 - **MAICON JECKSON RAMOS DOS SANTOS - 063825759-09 -** 13566866-4 - IPVA - RENAVAM / EXERC 00330357859/2021 - 236,39 - **MAICON JOAO MAINARDI - 086292039-60 -** 13556321-8 - IPVA - RENAVAM / EXERC 00479446660/2021 - 212,15 - **MAICON JONATTA DA SILVA - 103679469-55 -** 13565129-0 - IPVA - RENAVAM / EXERC 00424403013/2021 - 236,39 - **MAICON JORGE REINOLDO FERREIRA - 012927199-31 -** 13569822-9 - IPVA - RENAVAM / EXERC 00877491925/2021 - 145,66 - **MAICON JUNIOR DE ALMEIDA - 081178469-00 -** 13561188-3 - IPVA - RENAVAM / EXERC 00349658390/2021 - 194,56 - **MAICON JUNIOR DOS SANTOS FERREIRA - 120361419-51 -** 13550328-2 - IPVA - RENAVAM / EXERC 00772009058/2021 - 396,52 - **MAICON LUCAS DE OLIVEIRA MARTINS - 103637459-98 -** 13545749-3 - IPVA - RENAVAM / EXERC 00768434602/2021 - 472,29 - **MAICON LUCIANO MATTE - 061969989-27 -** 13556578-4 - IPVA - RENAVAM / EXERC 00599850779/2022 - 2.057,23 - 13556801-5 - IPVA - RENAVAM / EXERC 01172828315/2022 - 576,92 - 13557011-7 - IPVA - RENAVAM / EXERC 00793572207/2022 - 483,42 - **MAICON LUIS MAIA - 086567499-00 -** 13560142-0 - IPVA - RENAVAM / EXERC 00880819995/2021 - 145,66 - **MAICON LUIZ DA SILVA KINAP - 084131539-64 -** 13538168-3 - IPVA - RENAVAM / EXERC 00768041457/2021 - 421,85 - **MAICON NARCELINO DE SOUZA - 076803319-52 -** 13559157-2 - IPVA - RENAVAM / EXERC 00886187850/2021 - 145,66 - **MAICON NARDI TAVARES - 073768519-09 -** 13557657-3 - IPVA - RENAVAM / EXERC 00887522246/2022 - 1.081,24 - **MAICON NEIL DOS SANTOS KRUPCZAK - 053890759-27 -** 13567489-3 - IPVA - RENAVAM / EXERC 00880883863/2022 - 167,39 - **MAICON NOBRES DA CONCEICAO - 043270839-17 -** 13548005-3 - IPVA - RENAVAM / EXERC 00797696334/2021 - 148,15 - **MAICON OLIVEIRA ADAO - 073013769-44 -** 13541870-6 - IPVA - RENAVAM / EXERC 00753995328/2021 - 459,59 - **MAICON PADUA DE FREITAS - 011808209-40 -** 13567020-0 - IPVA - RENAVAM / EXERC 00310000475/2021 - 194,56 - **MAICON PAVAN - 068023739-98 -** 13564738-1 - IPVA - RENAVAM / EXERC 00389176826/2021 - 194,56 - **MAICON PIRES DE OLIVEIRA - 073105539-00 -** 13558030-9 - IPVA - RENAVAM / EXERC 00333858670/2021 - 196,60 - **MAICON ROBSON MACHADO - 006188559-20 -** 13567030-8 - IPVA - RENAVAM / EXERC 00327459379/2021 - 194,56 - **MAICON RODRIGO DE OLIVEIRA - 048974329-36 -** 13553351-3 - IPVA - RENAVAM / EXERC 01064762198/2022 - 2.006,02 - **MAICON RODRIGO VIRMONDE ELIZIO - 097741789-12 -** 13544277-1 - IPVA - RENAVAM / EXERC 00371539560/2021 - 218,91 - **MAICON RODRIGUES - 052304559-00 -** 13566320-4 - IPVA - RENAVAM / EXERC 00781986109/2022 - 586,14 - **MAICON ROGER DE OLIVEIRA - 081569749-05 -** 13542799-3 - IPVA - RENAVAM / EXERC 00768453933/2021 - 274,89 - **MAICON ROGERIO DE PAULA GODOI - 056977149-80 -** 13563856-0 - IPVA - RENAVAM / EXERC 00327529687/2021 - 194,56 - **MAICON SCHOBER - 049419539-83 -** 13546196-2 - IPVA - RENAVAM / EXERC 00775961370/2021 - 197,97 - **MAICON SCROCK SOARES PEREIRA - 079568059-70 -** 13562783-6 - IPVA - RENAVAM / EXERC 00331342340/2022 - 2.058,32 - 13562858-1 - IPVA - RENAVAM / EXERC 00225925320/2022 - 705,44 - **MAICON SULIVAN SECCO - 090643219-73 -** 13543382-9 - IPVA - RENAVAM / EXERC 00982585683/2022 - 199,73 - 13544073-6 - IPVA - RENAVAM / EXERC 00930407490/2022 - 184,60 - **MAICON TEOFILO DE LIMA - 092592209-98 -** 13560985-4 - IPVA - RENAVAM / EXERC 00452587158/2021 - 194,56 - **MAICON TIAGO DIAS CARVALHO - 078837159-25 -** 13561323-1 - IPVA - RENAVAM / EXERC 00316718823/2021 - 225,40 - **MAICON UANDERSON HARTHMAN - 092825659-63 -** 13549606-5 - IPVA - RENAVAM / EXERC 00924475803/2021 - 286,55 - **MAICON VAZ - 339731038-52 -** 13568246-2 - IPVA - RENAVAM / EXERC 00849795893/2022 - 2.021,40 - **MAIELLY BUSS FERREIRA - 020655409-58 -** 13543651-8 - IPVA - RENAVAM / EXERC 00776120751/2021 - 377,94 - **MAIK JUNIOR DOS SANTOS - 086094799-86 -** 13571284-1 - IPVA - RENAVAM / EXERC 00349991219/2021 - 194,56 - **MAIKE FELIPE GEHLEN - 090909219-23 -** 13557610-7 - IPVA - RENAVAM / EXERC 00268820740/2022 - 2.045,33 - **MAIKE RUAN INGLES FERREIRA - 085824239-77 -** 13551757-7 - IPVA - RENAVAM / EXERC 00329393553/2021 - 194,56 - **MAIKEN DILSO KEHRWALD - 042057709-28 -** 13560407-0 - IPVA - RENAVAM / EXERC 00757888046/2021 - 380,19 - **MAIKER FERNANDES - 009701369-27 -** 13552930-3 - IPVA - RENAVAM / EXERC 00953612015/2021 - 145,43 - **MAIKI AMORIM CHERA - 080997599-82 -** 13540328-8 - IPVA - RENAVAM / EXERC 00941332462/2021 - 153,89 - **MAIKO DENER BUCKER - 033811449-10 -** 13564950-3 - IPVA - RENAVAM / EXERC 00529484447/2022 - 2.580,90 - **MAIKOL LUIS MIZERSKI - 060145409-03 -** 13548180-7 - IPVA - RENAVAM / EXERC 00766985580/2021 - 474,55 - **MAIKOM ROGERS DOS PASSOS - 031620759-47 -** 13549399-6 - IPVA - RENAVAM / EXERC 00958758174/2021 - 145,43 - **MAIKON ALYSSON CALDEIRA - 042525629-45 -** 13544924-5 - IPVA - RENAVAM / EXERC 00793325609/2021 - 153,23 - **MAIKON ANDERSON FURTADO - 185990988-45 -** 13565136-2 - IPVA - RENAVAM / EXERC 00829005510/2021 - 154,41 - **MAIKON ANTONIO DE MOURA - 088923689-58 -** 13567097-9 - IPVA - RENAVAM / EXERC 00157756149/2021 - 317,88 - **MAIKON BISCAIA DE FRANCA - 067977869-16 -** 13567563-6 - IPVA - RENAVAM / EXERC 00964013738/2022 - 199,73 - **MAIKON DORNELES BORGES DE LIMA - 046183339-52 -** 13550800-4 - IPVA - RENAVAM / EXERC 00751302716/2021 - 359,91 - **MAIKON DOS SANTOS KARCZMARSKI - 012166099-00 -** 13559853-4 - IPVA - RENAVAM / EXERC 00480477973/2021 - 239,69 - **MAIKON DOUGLAS DE BASTOS BLOOT - 073790669-35 -** 13571590-5 - IPVA - RENAVAM / EXERC 01027239045/2022 - 2.904,83 - **MAIKON GONCALVES DE CARVALHO - 064096129-07 -** 13554876-6 - IPVA - RENAVAM / EXERC 00133548635/2022 - 1.686,93 - 13555337-9 - IPVA - RENAVAM / EXERC 00945875819/2022 - 236,43 - **MAIKON JOSE APARECIDO DA SILVA - 075393679-89 -** 13547998-5 - IPVA - RENAVAM / EXERC 00774720549/2021 - 474,55 - **MAIKON LUIS DE JESUS CORREIA - 091985919-40 -** 13549532-8 - IPVA - RENAVAM / EXERC 00343880989/2021 - 194,56 - **MAIKON RODRIGUES MEDEIROS - 102652839-90 -** 13549095-4 - IPVA - RENAVAM / EXERC 00764942174/2021 - 459,59 - **MAIKON ROGERIO MARTINS - 053441259-92 -** 13560835-1 - IPVA - RENAVAM / EXERC 01062581641/2022 - 4.966,40 - **MAIKON WILIAN PEDRO DA SILVA - 103850759-60 -** 13544702-1 - IPVA - RENAVAM / EXERC 00765951649/2021 - 399,20 - **MAIKSA SAMARA PEREIRA - 086129019-44 -** 13564747-0 - IPVA - RENAVAM / EXERC 01044502077/2022 - 2.375,64 - **MAILA ELIZABETE CARVALHO - 076922569-18 -** 13563914-1 - IPVA - RENAVAM / EXERC 00935139168/2022 - 199,30 - **MAILER LUCAS ALVES - 051326649-62 -** 13553551-6 - IPVA - RENAVAM / EXERC 00790125510/2021 - 441,75 - **MAILSON ISMAEL RODRIGUES - 061098729-11 -** 13560774-6 - IPVA - RENAVAM / EXERC 00593175522/2022 - 3.006,01 - **MAILTON FRANCISCO CECCON - 091365459-02 -** 13544644-0 - IPVA - RENAVAM / EXERC 00791568687/2021 - 224,74 - **MAILZETE APARECIDA DE ANDRADE - 559934941-15 -** 13570113-0 - IPVA - RENAVAM / EXERC 00753867974/2021 - 144,73 - **MAINARA ANA PIMENTEL SOARES - 086985309-07 -** 13547996-9 - IPVA - RENAVAM / EXERC 00393102173/2022 - 2.325,40 - **MAIQUE PAULO MARTINS JEREMIAS - 010366939-61 -** 13561277-4 - IPVA - RENAVAM / EXERC 00862250277/2022 - 189,11 - **MAIQUEL BURKE KUCK - 011574660-95 -** 13543679-8 - IPVA - RENAVAM / EXERC 00833910191/2021 - 158,85 - **MAIQUELE LUIZA DA SILVA INO - 032320279-97 -** 13539709-1 - IPVA - RENAVAM / EXERC 00776626990/2021 - 591,27 - **MAIRA CRISTIANE DA SILVA - 062344309-02 -** 13569936-5 - IPVA - RENAVAM / EXERC 01113762583/2022 - 3.058,90 - **MAIRA FERNANDA CRUZ DA SILVA - 099028169-83 -** 13540052-1 - IPVA - RENAVAM / EXERC 00760098670/2021 - 472,29 - **MAIRELLY DE LIMA ALVES DOS SANTOS - 096613779-52 -** 13561187-5 - IPVA - RENAVAM / EXERC 00771482817/2021 - 369,38 - **MAISA GARDENIA DA SILVA BRAZ - 086210359-28 -** 13566184-8 - IPVA - RENAVAM / EXERC 00829160124/2022 - 689,17 - **MAISA MARIA CHOTI - 037949869-38 -** 13558109-7 - IPVA - RENAVAM / EXERC 00383821711/2021 - 194,56 - **MAITE DOS SANTOS SILVA - 071003249-80 -** 13549618-9 - IPVA - RENAVAM / EXERC 00753196867/2021 - 423,48 - **MAIZA JOSE MACHADO - 045583479-28 -** 13539918-3 - IPVA - RENAVAM / EXERC 00757478611/2021 - 591,27 - **MAJED DE LACERDA CHARAFEDDINE - 059719949-30 -** 13549900-5 - IPVA - RENAVAM / EXERC 00757878725/2021 - 466,35 - **MALCIRLEI SILVESTRE DA SILVA - 717573091-87 -** 13571118-7 - IPVA - RENAVAM / EXERC 00202820319/2022 - 1.304,83 - **MALHA VIARIA LOGISTICA DE ESTRADAS LTDA - 04292928/0001-48 -** 13564571-0 - IPVA - RENAVAM / EXERC 00803375026/2021 - 175,88 - **MALU MADER MOURA DE SOUZA - 084665209-96 -** 13561654-0 - IPVA - RENAVAM / EXERC 00324786794/2021 - 194,56 - **MALVINA ANTUNES DE LIMA - 930943619-00 -** 13539986-8 - IPVA - RENAVAM / EXERC 00763970506/2021 - 441,30 - **MANACA TRANSPORTES LTDA - 48850580/0003-02 -** 13563472-7 - IPVA - RENAVAM / EXERC 00240934091/2022 - 896,85 - 13563919-2 - IPVA - RENAVAM / EXERC 00253619815/2022 - 896,85 - 13564353-0 - IPVA - RENAVAM / EXERC 00253624185/2022 - 896,85 - 13564787-0 - IPVA - RENAVAM / EXERC 00253378249/2022 - 896,85 - **MANIR DE JESUS CAMARGO - 742704869-53 -** 13555196-1 - IPVA - RENAVAM / EXERC 00406368201/2021 - 236,39 - **MANOEL ALEXANDRE RODRIGUES DE MELLO - 083969869-08 -** 13567918-6 - IPVA - RENAVAM / EXERC 01079763020/2022 - 2.320,50 - **MANOEL ALMEIDA DOS SANTOS - 801748849-15 -** 13564166-9 - IPVA - RENAVAM / EXERC 00879490349/2022 - 177,08 - **MANOEL ALVES DOS SANTOS - 445680375-49 -** 13563672-0 - IPVA - RENAVAM / EXERC 00192025163/2022 - 269,42 - **MANOEL ALVES FERREIRA - 907798001-68 -** 13550864-0 - IPVA - RENAVAM / EXERC 00878713913/2021 - 184,63 - **MANOEL ANTONIO LIMA - 300274979-68 -** 13547537-8 - IPVA - RENAVAM / EXERC 00751806900/2021 - 380,19 - **MANOEL ANTONIO MARCILIO - 080745499-09 -** 13548399-0 - IPVA - RENAVAM / EXERC 00974992267/2022 - 1.336,05 - **MANOEL APARECIDO MENDO - 650145619-34 -** 13558908-0 - IPVA - RENAVAM / EXERC 00327448040/2021 - 194,56 - **MANOEL ARCANJO DE SOUZA - 237274899-87 -** 13564669-5 - IPVA - RENAVAM / EXERC 00762898534/2021 - 182,30 - **MANOEL ARILDO BANDEIRA CHAVES - 793770419-53 -** 13551434-9 - IPVA - RENAVAM / EXERC 00753483017/2021 - 459,59 - **MANOEL ARLINDO REICHARDT - 428636199-34 -** 13554683-6 - IPVA - RENAVAM / EXERC 00761782273/2021 - 423,48 - **MANOEL BENEDITO DA SILVA - 634811209-82 -** 13555036-1 - IPVA - RENAVAM / EXERC 00485751860/2022 - 1.165,13 - **MANOEL CARLOS DA SILVA JUNIOR - 008335329-10 -** 13562828-0 - IPVA - RENAVAM / EXERC 00487658850/2021 - 230,90 - **MANOEL CASTRO TAVARES - 618862622-68 -** 13546832-0 - IPVA - RENAVAM / EXERC 00856265861/2021 - 187,20 - **MANOEL DE ALMEIDA QUINTELLA - 385128667-72 -** 13555141-4 - IPVA - RENAVAM / EXERC 00765478447/2021 - 423,48 - **MANOEL DE BRITO - 006426259-64 -** 13546617-4 - IPVA - RENAVAM / EXERC 00755576373/2021 - 380,19 - **MANOEL DE OLIVEIRA - 183194249-68 -** 13542528-1 - IPVA - RENAVAM / EXERC 00891546952/2021 - 145,66 - **MANOEL DE SOUZA CARDOZO - 107755879-15 -** 13564937-6 - IPVA - RENAVAM / EXERC 00763564303/2021 - 160,13 - **MANOEL DOS SANTOS RIBEIRO - 390403139-20 -** 13570288-9 - IPVA - RENAVAM / EXERC 00596600771/2022 - 1.613,90 - **MANOEL FERREIRA - 084746139-49 -** 13571171-3 - IPVA - RENAVAM / EXERC 00501091548/2021 - 212,15 - **MANOEL FORTUNATO SECATI - 030640629-21 -** 13542651-2 - IPVA - RENAVAM / EXERC 00801969603/2021 - 159,15 - **MANOEL FRANCISCO DE OLIVEIRA ROSA - 238047939-91 -** 13550351-7 - IPVA - RENAVAM / EXERC 00759174954/2021 - 396,52 - **MANOEL GEREMIAS DOS SANTOS - 685918619-49 -** 13556347-1 - IPVA - RENAVAM / EXERC 00173645852/2022 - 847,68 - **MANOEL GONCALVES PRESTES - 536536029-04 -** 13550160-3 - IPVA - RENAVAM / EXERC 00762819359/2021 - 462,46 - **MANOEL GREGORIO DOS SANTOS - 865718939-91 -** 13549184-5 - IPVA - RENAVAM / EXERC 00760663904/2021 - 399,20 - **MANOEL HORTILIO ARRABACA ZIMMERMANN - 324536989-15 -** 13540222-2 - IPVA - RENAVAM / EXERC 00756342791/2021 - 462,46 - **MANOEL JOAQUIM DA SILVA - 361909779-87 -** 13544095-7 - IPVA - RENAVAM / EXERC 00475802667/2021 - 212,15 - **MANOEL JOAQUIM HENRIQUES ROSAS - 392214319-91 -** 13543285-7 - IPVA - RENAVAM / EXERC 00420863281/2021 - 164,28 - **MANOEL JOCELIO MARTINS - 057499409-26**

Diário Oficial Certificado Digitalmente
O Departamento de Imprensa Oficial do Estado do Paraná, da garantia de autenticidade deste documento, desde que visualizado através do site http://www.imprensaoficial.pr.gov.br

- 13562064-5 - IPVA - RENAVAM / EXERC 00875134394/2021 - 160,13 - **MANOEL LIMA DOS SANTOS - 022489759-45** - 13553543-5 - IPVA - RENAVAM / EXERC 00497888408/2021 - 223,81 - **MANOEL LUCAS DA SILVA - 841389983-49** - 13553625-3 - IPVA - RENAVAM / EXERC 00762245077/2021 - 399,20 - **MANOEL MARTINS - 373301019-15** - 13566775-7 - IPVA - RENAVAM / EXERC 00751265357/2021 - 180,38 - **MANOEL MENEZES REIS - 111014216-14** - 13548258-7 - IPVA - RENAVAM / EXERC 00478632150/2021 - 169,51 - **MANOEL MESSIAS DA SILVA - 539728999-04** - 13546636-0 - IPVA - RENAVAM / EXERC 00751785571/2021 - 424,48 - **MANOEL MESSIAS MEIRA PEREIRA - 361846679-04** - 13565179-6 - IPVA - RENAVAM / EXERC 00359986161/2022 - 1.582,82 - 13565606-2 - IPVA - RENAVAM / EXERC 00922175713/2022 - 239,59 - **MANOEL MESSIAS RIBEIRO - 017234887-04** - 13569574-2 - IPVA - RENAVAM / EXERC 00757188133/2021 - 164,72 - **MANOEL NASCIMENTO DA SILVA NETO - 964787569-04** - 13553224-0 - IPVA - RENAVAM / EXERC 00758402422/2021 - 399,20 - **MANOEL NAVES DA SILVA - 277384779-20** - 13555896-6 - IPVA - RENAVAM / EXERC 00780657969/2022 - 566,91 - 13555990-3 - IPVA - RENAVAM / EXERC 00990097242/2022 - 240,96 - 13556073-1 - IPVA - RENAVAM / EXERC 00834311321/2022 - 157,15 - 13563073-0 - IPVA - RENAVAM / EXERC 00854118500/2022 - 1.277,88 - 13563074-8 - IPVA - RENAVAM / EXERC 00849512980/2022 - 869,25 - **MANOEL NICOLAU DE OLIVEIRA - 028321049-40** - 13560112-8 - IPVA - RENAVAM / EXERC 00928634558/2021 - 147,07 - **MANOEL PADILHA DE ALMEIDA - 060902859-60** - 13551327-0 - IPVA - RENAVAM / EXERC 00331287870/2021 - 194,56 - **MANOEL PANTALEAO PEREIRA DA SILVA - 797107199-04** - 13543140-0 - IPVA - RENAVAM / EXERC 00884620506/2021 - 274,86 - **MANOEL PEREIRA - 156964644-91** - 13562544-2 - IPVA - RENAVAM / EXERC 00939961628/2022 - 1.044,64 - **MANOEL POYER DE ALMEIDA - 073198559-17** - 13561247-2 - IPVA - RENAVAM / EXERC 01138821931/2022 - 2.844,73 - **MANOEL RAILTON BOIA - 611081549-72** - 13570341-9 - IPVA - RENAVAM / EXERC 00589025198/2022 - 1.894,02 - 13570827-5 - IPVA - RENAVAM / EXERC 01033307316/2022 - 1.225,77 - 13571289-2 - IPVA - RENAVAM / EXERC 00937594890/2022 - 165,74 - **MANOEL REGINALDO RODRIGUES GONCALVES - 708149459-53** - 13565376-4 - IPVA - RENAVAM / EXERC 00841105421/2022 - 1.547,08 - **MANOEL RENATO MARIANO - 032043369-21** - 13567060-0 - IPVA - RENAVAM / EXERC 00802528449/2021 - 229,24 - **MANOEL RIBEIRO DA SILVA - 645297389-49** - 13558586-6 - IPVA - RENAVAM / EXERC 00776338641/2021 - 169,48 - **MANOEL RIBEIRO GOMES - 079577299-83** - 13570778-3 - IPVA - RENAVAM / EXERC 00340312637/2022 - 1.582,82 - **MANOEL RICARDO DA SILVA - 733416069-04** - 13561152-2 - IPVA - RENAVAM / EXERC 01259242606/2022 - 2.931,42 - **MANOEL ROLAO - 213955009-91** - 13549500-0 - IPVA - RENAVAM / EXERC 00330045180/2021 - 196,60 - **MANOEL RONALDO LINI - 752991519-34** - 13563889-7 - IPVA - RENAVAM / EXERC 00755752813/2021 - 456,69 - **MANOEL STIER NETO - 019823029-09** - 13541535-9 - IPVA - RENAVAM / EXERC 00785689672/2021 - 546,91 - **MANOEL VINICIUS DE ABREU - 037320249-03** - 13544068-0 - IPVA - RENAVAM / EXERC 00552993859/2022 - 1.048,30 - **MANOEL VITOR NAVARRO DE OLIVEIRA - 096406129-52** - 13539992-2 - IPVA - RENAVAM / EXERC 00777732947/2021 - 162,81 - **MANRIQUE MANOEL NEIVA NEGRAO - 104394559-87** - 13541440-9 - IPVA - RENAVAM / EXERC 00824184777/2021 - 371,78 - **MANUEL ANTONIO SCAVONE - 242233019-34** - 03653335-8 - IAP - AUTO INFRACAO 00125165 - 777,55 - **MANUEL FELIPE BRACHO FANEITE - 800641129-85** - 13547607-2 - IPVA - RENAVAM / EXERC 00761010106/2021 - 460,48 - **MANUELLY ALVES SANTANA ARAUJO - 065009999-08** - 13564722-5 - IPVA - RENAVAM / EXERC 00281759170/2021 - 224,79 - **MAP LOCADORA DE VEICULOS LTDA - 59644021/0002-73** - 13547964-0 - IPVA - RENAVAM / EXERC 00850984580/2021 - 145,42 - **MAQ POL PISOS INDUSTRIAIS LTDA - ME - 14193230/0001-29** - 13551786-0 - IPVA - RENAVAM / EXERC 00498002381/2022 - 2.224,13 - 13552035-7 - IPVA - RENAVAM / EXERC 00999686500/2022 - 1.395,94 - **MAQMOTOR MANUTENCAO EM MAQUINAS E MOTORES LTDA - 05784056/0001-06** - 13569905-5 - IPVA - RENAVAM / EXERC 00770514693/2021 - 144,73 - **MARA CRISTINA FAVORETO DE ARAUJO - 029989699-41** - 13546108-3 - IPVA - RENAVAM / EXERC 00196338255/2022 - 209,58 - **MARA GISELE ALVES DE FREITAS - 039938969-55** - 13550725-3 - IPVA - RENAVAM / EXERC 00759719810/2021 - 462,23 - **MARA LIANA DOS SANTOS FERREIRA - 005530899-60** - 13557111-3 - IPVA - RENAVAM / EXERC 01281332221/2022 - 5.476,65 - **MARA LUCIA MONCALVES - 287893349-49** - 13557104-0 - IPVA - RENAVAM / EXERC 00767347609/2021 - 399,15 - **MARA LUCIANE BECKER WICKERT - 063195449-02** - 13569564-5 - IPVA - RENAVAM / EXERC 00478205430/2022 - 2.141,66 - **MARA NOIVAS ATELLIER DE COSTURA LTDA - 02904132/0001-73** - 13544723-4 - IPVA - RENAVAM / EXERC 00765871831/2021 - 504,99 - **MARA NUBIA DE SOUZA GUIMARAES - 339711020-34** - 13549330-9 - IPVA - RENAVAM / EXERC 00783241496/2021 - 422,01 - **MARA SUELI SILVEIRA - 316952489-53** - 13566569-0 - IPVA - RENAVAM / EXERC 00346453194/2021 - 194,56 - **MARAVILHA TRANSPORTES RODOVIARIOS LTDA - 01742517/0002-08** - 13557957-2 - IPVA - RENAVAM / EXERC 00835239608/2022 - 1.514,81 - 13558035-0 - IPVA - RENAVAM / EXERC 00796999406/2022 - 1.280,26 - 13558113-5 - IPVA - RENAVAM / EXERC 00841283826/2022 - 1.205,45 - **MARBOR LOCADORA LTDA. - 01169532/0001-10** - 13563825-0 - IPVA - RENAVAM / EXERC 01062741495/2021 - 743,24 - **MARCAL ANDRADE AMBROSIO - 201263609-87** - 13560183-7 - IPVA - RENAVAM / EXERC 00758002831/2021 - 380,19 - **MARCAL FERNANDO GIL ORTEGA - 280230059-87** - 13555022-1 - IPVA - RENAVAM / EXERC 00798553677/2021 - 510,86 - **MARCEL ADAMS - 574400859-49** - 13549743-6 - IPVA - RENAVAM / EXERC 00462397815/2021 - 292,49 - **MARCEL FRANK DE RAMOS - 007066289-42** - 13560362-7 - IPVA - RENAVAM / EXERC 00752717324/2021 - 380,19 - **MARCEL PACHECO DE OLIVEIRA - 104238949-78** - 13568614-0 - IPVA - RENAVAM / EXERC 00600662985/2022 - 1.554,48 - **MARCEL RODRIGUES DA SILVA - 040459749-11** - 13544861-3 - IPVA - RENAVAM / EXERC 00944838839/2021 - 153,89 - **MARCEL VANTROBA BORGES - 055323719-54** - 13568932-7 - IPVA - RENAVAM / EXERC 00757423957/2021 - 180,38 - **MARCEL WILLIAN DE SOUZA - 063731749-13** - 13542728-4 - IPVA - RENAVAM / EXERC 00764389211/2021 - 421,85 - **MARCELA ANAY PROBST - 035758869-03** - 13558374-0 - IPVA - RENAVAM / EXERC 00789255723/2021 - 399,15 - **MARCELA ANDRIOLI CASERTA MACHADO - 708102301-00** - 13542914-7 - IPVA - RENAVAM / EXERC 01065807799/2022 - 2.554,11 - **MARCELA APARECIDA DE SOUZA - 043788079-63** - 13564087-5 - IPVA - RENAVAM / EXERC 00931598354/2022 - 1.632,92 - 13564108-1 - IPVA - RENAVAM / EXERC 00822900017/2022 - 834,68 - **MARCELA APARECIDA DOS SANTOS MELO - 050791679-47** - 13562804-2 - IPVA - RENAVAM / EXERC 00506851559/2021 - 158,62 - **MARCELA BARBOSA DE JESUS - 073797759-01** - 13559908-5 - IPVA - RENAVAM / EXERC 00853376794/2022 - 192,59 - **MARCELA CRISTINA PEROZA CHIARELLI - 016811389-99** - 13564097-2 - IPVA - RENAVAM / EXERC 00970005270/2021 - 299,53 - **MARCELA DA COSTA PEREIRA - 058914329-86** - 13565700-0 - IPVA - RENAVAM / EXERC 00344698998/2021 - 194,56 - **MARCELA DE SOUZA LUIZ - 068675839-03** - 13558421-5 - IPVA - RENAVAM / EXERC 00990393470/2022 - 245,86 - **MARCELA FERNANDA FERREIRA LUIZ - 042944369-21** - 13560666-9 - IPVA - RENAVAM / EXERC 00306637227/2022 - 1.259,40 - 13560827-0 - IPVA - RENAVAM / EXERC 00586933590/2022 - 1.081,89 - 13560978-1 - IPVA - RENAVAM / EXERC 00227057392/2022 - 918,16 - 13561134-4 - IPVA - RENAVAM / EXERC 00193934183/2022 - 835,10 - **MARCELA LEOCADIA RODRIGUES - 047686839-40** - 13561649-4 - IPVA - RENAVAM / EXERC 01089393269/2022 - 2.320,50 - **MARCELA MARIA BIGLIA ANHAIA - 400759108-37** - 13548888-7 - IPVA - RENAVAM / EXERC 01102808358/2022 - 2.323,01 - **MARCELA OLIVEIRA DOS SANTOS - 067393959-69** - 13551604-0 - IPVA - RENAVAM / EXERC 00813861233/2021 - 423,71 - **MARCELA RODRIGUES DOS SANTOS - 060194249-36** - 13552385-2 - IPVA - RENAVAM / EXERC 00851306306/2022 - 192,59 - **MARCELINO BRANDAO DE ALMEIDA - 026003059-71** - 13567956-9 - IPVA - RENAVAM / EXERC 00825726697/2022 - 732,96 - **MARCELINO COMERCIO DE VEICULOS LTDA- ME - 05408094/0001-56** - 13564082-4 - IPVA - RENAVAM / EXERC 00753753103/2021 - 152,48 - **MARCELIO DA CRUZ - 039502099-99** - 13566960-1 - IPVA - RENAVAM / EXERC 00127411984/2022 - 1.089,07 - **MARCELLE ANDREA PRADO - 038983329-00** - 13571220-5 - IPVA - RENAVAM / EXERC 00399241566/2022 - 2.816,81 - **MARCELLO IGLESIAS - 498024889-68** - 13561875-6 - IPVA - RENAVAM / EXERC 01282818071/2022 - 6.438,97 - **MARCELLO LUIZ LIMA DE MACEDO - 073347949-90** - 13548454-7 - IPVA - RENAVAM / EXERC 00483644080/2021 - 212,15 - **MARCELLUS RODRIGO MARCONDES - 026215709-84** - 13556116-9 - IPVA - RENAVAM / EXERC 00768203228/2021 - 399,20 - **MARCELO ADLER - 817912919-53** - 13547895-4 - IPVA - RENAVAM / EXERC 00786735406/2021 - 476,52 - **MARCELO ADRIANO ALVES DOS SANTOS - 021069799-75** - 13568914-9 - IPVA - RENAVAM / EXERC 00775939668/2021 - 399,15 - **MARCELO ADRIANO BATISTA - 017208009-60** - 13548733-3 - IPVA - RENAVAM / EXERC 00766556638/2021 - 364,03 - **MARCELO AGUIAR - 085542919-48** - 13542860-4 - IPVA - RENAVAM / EXERC 00767349300/2021 - 423,48 - **MARCELO AKIO OHKUBO GENERO - 056332329-92** - 13568837-1 - IPVA - RENAVAM / EXERC 01119553579/2022 - 4.252,47 - **MARCELO ALEXANDRE MARQUES - ME - 17648269/0001-81** - 13568421-0 - IPVA - RENAVAM / EXERC 00990268918/2022 - 1.784,71 - 13568489-9 - IPVA - RENAVAM / EXERC 00267892640/2022 - 1.722,73 - 13568563-1 - IPVA - RENAVAM / EXERC 00158724550/2022 - 1.332,01 - 13568638-7 - IPVA - RENAVAM / EXERC 00830703500/2022 - 1.090,30 - **MARCELO ALVES - 030178689-58** - 13545859-7 - IPVA - RENAVAM / EXERC 00495120677/2021 - 182,32 - **MARCELO ALVES DE FARIAS - 885421659-34** - 13551238-9 - IPVA - RENAVAM / EXERC 00901799718/2021 - 171,56 - **MARCELO ALVES DOS SANTOS - 034456889-07** - 13538605-7 - IPVA - RENAVAM / EXERC 00770310095/2021 - 494,82 - **MARCELO AMARO CARDOSO - 795154959-20** - 13545697-7 - IPVA - RENAVAM / EXERC 00773824081/2021 - 499,10 - **MARCELO AMELIO FERREIRA - 061135039-41** - 13555456-1 - IPVA - RENAVAM / EXERC 00755558855/2021 - 481,68 - **MARCELO ANDRE GUDER - 016220189-31** - 13565790-5 - IPVA - RENAVAM / EXERC 00158191412/2022 - 2.421,98 - **MARCELO ANTONIO DE OLIVEIRA - 045095939-29** - 13540356-3 - IPVA - RENAVAM / EXERC 00456215190/2021 - 194,56 - **MARCELO ANTONIO HORJAN - 009813369-14** - 13540577-9 - IPVA - RENAVAM / EXERC 00764326295/2021 - 570,82 - **MARCELO APARECIDO ALVES - 023854749-30** - 13564194-4 - IPVA - RENAVAM / EXERC 00250617935/2021 - 152,42 - **MARCELO APARECIDO DA SILVA - 032574669-94** - 13538214-0 - IPVA - RENAVAM / EXERC 00753525607/2021 - 419,43 - **MARCELO APARECIDO DE SOUZA - 747986779-49** - 13539750-4 - IPVA - RENAVAM / EXERC 00754177289/2021 - 472,29 - **MARCELO APARECIDO JASTRENSKI - 042218029-79** - 13564870-1 - IPVA - RENAVAM / EXERC 00896307972/2021 - 160,17 - **MARCELO APARECIDO SALARINDO - 059755729-24** - 13549565-4 - IPVA - RENAVAM / EXERC 00775737933/2021 - 396,52 - **MARCELO ARSENIO - 081699329-71** - 13551876-0 - IPVA - RENAVAM / EXERC 00753773740/2021 - 459,59 - **MARCELO AUGUSTO CARDOSO PAIXAO - 085353199-48** - 13565672-0 - IPVA - RENAVAM / EXERC 00336979789/2021 - 168,41 - **MARCELO AUGUSTO DE OLIVEIRA - 072068029-82** - 13542488-9 - IPVA - RENAVAM / EXERC 00494936738/2021 - 239,69 - **MARCELO AUGUSTO GONCALVES DE LARA - 099707289-03** - 13558616-1 - IPVA - RENAVAM / EXERC 00759910510/2021 - 396,52 - **MARCELO AUGUSTO PONTES - 090673079-12** - 13541497-2 - IPVA - RENAVAM / EXERC 00779155076/2021 - 197,97 - **MARCELO AUGUSTO SPECHT - 006066290-50** - 13565998-3 - IPVA - RENAVAM / EXERC 01016102086/2022 - 1.719,64 - **MARCELO AVELINO FERREIRA - 037473469-01** - 13546450-3 - IPVA - RENAVAM / EXERC 00474148661/2021 - 212,15 - **MARCELO BALLARINI - 030574899-82** - 13560583-2 - IPVA - RENAVAM / EXERC 00864311109/2022 - 1.202,18 - 13560815-7 - IPVA - RENAVAM / EXERC 00867560770/2022 - 763,55 - **MARCELO BARBOSA DA SILVA - 011074349-04** - 13541695-9 - IPVA - RENAVAM / EXERC 00900091886/2021 - 145,67 - **MARCELO BATISTA DE RAMOS - 028601789-02** - 13540037-8 - IPVA - RENAVAM / EXERC 00763244570/2021 - 444,70 - **MARCELO BATISTA ROBATINO - 058316249-51** - 13546781-2 - IPVA - RENAVAM / EXERC 00964276984/2021 - 153,89 - **MARCELO BETIM DA SILVA - 092103389-36** - 13555234-8 - IPVA - RENAVAM / EXERC 00753221926/2021 - 380,19 - **MARCELO BEZERRA DA SILVA - 038431509-74** - 13561886-1 - IPVA - RENAVAM / EXERC 00837779499/2022 - 2.172,07 - 13562059-9 - IPVA - RENAVAM / EXERC 00916416208/2022 - 773,02 - **MARCELO BORBA FLORES -**

570163219-91 - 13538888-2 - IPVA - RENAVAM / EXERC 00437846717/2021 - 959,22 - **MARCELO BORDION DA SILVA - 091888819-03 -** 13558696-0 - IPVA - RENAVAM / EXERC 00337678340/2021 - 194,56 - **MARCELO BORGES DA SILVA - 270764728-48 -** 13571806-8 - IPVA - RENAVAM / EXERC 00342067273/2021 - 194,56 - **MARCELO BOSIO - 827882009-00 -** 13553860-4 - IPVA - RENAVAM / EXERC 00336261179/2022 - 3.836,09 - 13554449-3 - IPVA - RENAVAM / EXERC 00257199608/2022 - 352,52 - **MARCELO CALAZAO DA SILVA - 004501759-01 -** 13547802-4 - IPVA - RENAVAM / EXERC 00985051701/2021 - 196,50 - **MARCELO CALDEREIRO - 064923329-89 -** 13550761-0 - IPVA - RENAVAM / EXERC 00764269828/2021 - 182,43 - **MARCELO CAMPOS DE LIMA - 049024929-97 -** 13556853-8 - IPVA - RENAVAM / EXERC 00779252985/2021 - 364,03 - **MARCELO CANDIDO PEREIRA - 070265569-40 -** 13560545-0 - IPVA - RENAVAM / EXERC 00481435450/2021 - 239,69 - **MARCELO CARDOSO DA SILVA - 086916509-74 -** 13560674-0 - IPVA - RENAVAM / EXERC 00460909100/2021 - 196,60 - **MARCELO CARTONI - 023095159-73 -** 13549781-9 - IPVA - RENAVAM / EXERC 00760592691/2021 - 456,69 - **MARCELO CASSARES - 293039808-67 -** 13561252-9 - IPVA - RENAVAM / EXERC 00342610716/2022 - 4.716,38 - **MARCELO CESAR MEIRA FELICETTI - 026945599-05 -** 13570434-2 - IPVA - RENAVAM / EXERC 00341078514/2022 - 2.083,20 - **MARCELO CESAR PIALARISSI VALADAO - 691814119-87 -** 13564009-3 - IPVA - RENAVAM / EXERC 01061136385/2022 - 2.367,05 - 13564089-1 - IPVA - RENAVAM / EXERC 00823797813/2022 - 634,68 - **MARCELO COELHO - 863471019-04 -** 13545309-9 - IPVA - RENAVAM / EXERC 01013522297/2021 - 167,64 - **MARCELO COELHO DE SOUZA - 097379778-90 -** 13545132-0 - IPVA - RENAVAM / EXERC 00777855453/2021 - 420,58 - **MARCELO CORDEIRO - 604844469-91 -** 13539960-4 - IPVA - RENAVAM / EXERC 00765734974/2021 - 364,03 - **MARCELO CORDEIRO DE LIMA - 737349859-00 -** 13555248-8 - IPVA - RENAVAM / EXERC 00163438544/2021 - 201,22 - **MARCELO CORREA GONCALVES MAIA - 066544929-19 -** 13564039-5 - IPVA - RENAVAM / EXERC 00761155546/2021 - 503,23 - **MARCELO CUSTODIO DA COSTA - 014522329-97 -** 13556425-7 - IPVA - RENAVAM / EXERC 00762490250/2021 - 418,72 - **MARCELO DA SILVA - 054393489-64 -** 13540520-5 - IPVA - RENAVAM / EXERC 00752266608/2021 - 456,69 - **MARCELO DA SILVA - 076557929-41 -** 13542190-1 - IPVA - RENAVAM / EXERC 00775469815/2021 - 197,97 - **MARCELO DA SILVA - 076607779-98 -** 13564246-0 - IPVA - RENAVAM / EXERC 00363303936/2021 - 194,56 - **MARCELO DA SILVA - 012096249-74 -** 13539658-3 - IPVA - RENAVAM / EXERC 00463981022/2021 - 225,99 - **MARCELO DA SILVA - 035693279-65 -** 13567970-4 - IPVA - RENAVAM / EXERC 01194047928/2022 - 2.298,92 - 13568048-6 - IPVA - RENAVAM / EXERC 00177887362/2022 - 1.522,04 - **MARCELO DA SILVA - 043289379-28 -** 13558620-0 - IPVA - RENAVAM / EXERC 00399402225/2021 - 258,75 - **MARCELO DA SILVA BARBOZA - 105630299-27 -** 13552895-1 - IPVA - RENAVAM / EXERC 00456770143/2021 - 168,95 - **MARCELO DA SILVA LARANGEIRAS - 072412489-61 -** 13538950-1 - IPVA - RENAVAM / EXERC 00935468099/2021 - 176,49 - **MARCELO DA SILVA LOPES - 875314619-00 -** 13559191-2 - IPVA - RENAVAM / EXERC 00764985647/2021 - 396,52 - **MARCELO DA SILVA LUGUE - 033573169-43 -** 13554764-6 - IPVA - RENAVAM / EXERC 00828468141/2021 - 215,52 - **MARCELO DA SILVA MORAES - 061372505-04 -** 13540174-9 - IPVA - RENAVAM / EXERC 00762945737/2021 - 472,29 - **MARCELO DA SILVA PASSOS - 043592809-04 -** 13542476-5 - IPVA - RENAVAM / EXERC 00894215809/2022 - 1.196,64 - **MARCELO DA SILVA PEREIRA - 079656479-58 -** 13561143-3 - IPVA - RENAVAM / EXERC 00316847747/2021 - 194,56 - **MARCELO DA SILVA SANTOS - 114474879-82 -** 13568551-8 - IPVA - RENAVAM / EXERC 01253944285/2022 - 644,63 - **MARCELO DA SILVEIRA - 922295499-87 -** 13563420-4 - IPVA - RENAVAM / EXERC 00782723080/2021 - 148,15 - **MARCELO DAMACENA DOS ANGELOS - 044670849-67 -** 13559932-8 - IPVA - RENAVAM / EXERC 00338760431/2021 - 194,56 - **MARCELO DANIEL REBELLO - 021215389-76 -** 13544492-8 - IPVA - RENAVAM / EXERC 00450731308/2021 - 324,04 - **MARCELO DAVI SANTOS SILVA - 064809209-70 -** 13556628-4 - IPVA - RENAVAM / EXERC 01268229536/2022 - 6.882,11 - **MARCELO DE ABREU SEMEDO - 725410750-49 -** 13569639-0 - IPVA - RENAVAM / EXERC 00304710946/2022 - 323,32 - **MARCELO DE ALMEIDA BESSA - 019989779-43 -** 13546457-0 - IPVA - RENAVAM / EXERC 00529279703/2022 - 1.949,32 - **MARCELO DE CARVALHO - 037327179-41 -** 13569154-2 - IPVA - RENAVAM / EXERC 01166842727/2022 - 3.054,30 - **MARCELO DE JESUS DOS SANTOS - 055707969-16 -** 13540501-9 - IPVA - RENAVAM / EXERC 00229685650/2021 - 166,48 - **MARCELO DE JESUS PEREIRA - 957900209-68 -** 13551576-0 - IPVA - RENAVAM / EXERC 00785549765/2021 - 435,31 - **MARCELO DE LIMA - 054939669-13 -** 13546988-2 - IPVA - RENAVAM / EXERC 01162953877/2021 - 164,73 - **MARCELO DE LIMA RAMOS - 005287859-74 -** 13559010-0 - IPVA - RENAVAM / EXERC 00823342689/2022 - 1.288,85 - **MARCELO DE MENESES PONTES - 073845259-93 -** 13556243-2 - IPVA - RENAVAM / EXERC 00337132968/2021 - 236,39 - **MARCELO DE MORAES DE ARAUJO - 065836179-19 -** 13567145-2 - IPVA - RENAVAM / EXERC 00393959279/2021 - 194,56 - **MARCELO DE NEGRI - 089458859-19 -** 13556120-7 - IPVA - RENAVAM / EXERC 00357162170/2021 - 236,39 - **MARCELO DE OLIVEIRA - 016738699-98 -** 13558657-9 - IPVA - RENAVAM / EXERC 00771826290/2021 - 397,45 - **MARCELO DE OLIVEIRA - 023006939-84 -** 13539085-2 - IPVA - RENAVAM / EXERC 00965910458/2021 - 166,42 - **MARCELO DE OLIVEIRA TAVARES - 896162949-20 -** 13550856-0 - IPVA - RENAVAM / EXERC 00766714934/2021 - 460,48 - **MARCELO DE OLIVEIRA TELES - 044233941-03 -** 13568314-0 - IPVA - RENAVAM / EXERC 00454545070/2022 - 1.879,69 - **MARCELO DE OLIVEIRA TERRA - 041696826-02 -** 13557879-7 - IPVA - RENAVAM / EXERC 00762564342/2021 - 399,20 - **MARCELO DE SOUZA - 032526119-96 -** 13567606-3 - IPVA - RENAVAM / EXERC 00384652999/2021 - 194,56 - **MARCELO DE SOUZA - 014593620-12 -** 13558844-0 - IPVA - RENAVAM / EXERC 00762835028/2021 - 396,52 - **MARCELO DE SOUZA - 030043379-40 -** 13540439-0 - IPVA - RENAVAM / EXERC 00891219781/2021 - 274,86 - **MARCELO DE SOUZA - 021470739-38 -** 13548800-3 - IPVA - RENAVAM / EXERC 00751583316/2021 - 459,59 - **MARCELO DE SOUZA ANDRADE PEREIRA - 023965399-81 -** 13542777-2 - IPVA - RENAVAM / EXERC 00999113569/2021 - 212,15 - **MARCELO DE SOUZA FERNANDES - 072869899-44 -** 13541989-3 - IPVA - RENAVAM / EXERC 00770253229/2021 - 424,48 - **MARCELO DERKOSKI - 056284689-16 -** 13565858-8 - IPVA - RENAVAM / EXERC 01130225310/2022 - 2.362,79 - **MARCELO DIAS FLORES - 974597559-15 -** 13542768-3 - IPVA - RENAVAM / EXERC 00767741854/2021 - 408,05 - **MARCELO DIAS PEREIRA - 044540469-80 -** 13549951-0 - IPVA - RENAVAM / EXERC 00880822600/2021 - 145,66 - **MARCELO DO PRADO ISRAEL - 074079939-80 -** 13544713-7 - IPVA - RENAVAM / EXERC 00929155394/2021 - 153,89 - **MARCELO DOMINGOS DA SILVA - 034818339-97 -** 13550759-8 - IPVA - RENAVAM / EXERC 00991291247/2021 - 166,42 - **MARCELO DONIZETE DE OLIVEIRA - 078256859-97 -** 13542827-2 - IPVA - RENAVAM / EXERC 00470951907/2022 - 1.539,99 - 13543137-0 - IPVA - RENAVAM / EXERC 00332064409/2022 - 987,53 - **MARCELO DOS SANTOS - 022821309-60 -** 13538483-6 - IPVA - RENAVAM / EXERC 00801699312/2021 - 305,53 - **MARCELO DOS SANTOS - 064860019-09 -** 13553976-7 - IPVA - RENAVAM / EXERC 00792894766/2021 - 197,97 - **MARCELO DOS SANTOS - 097930509-85 -** 13546967-0 - IPVA - RENAVAM / EXERC 01017399619/2021 - 164,73 - **MARCELO DOS SANTOS - 874687609-00 -** 13555542-8 - IPVA - RENAVAM / EXERC 00763052531/2021 - 423,48 - **MARCELO DOS SANTOS - 940157409-04 -** 13565666-6 - IPVA - RENAVAM / EXERC 00925801615/2021 - 145,43 - **MARCELO DOS SANTOS - 730113551-34 -** 13571024-5 - IPVA - RENAVAM / EXERC 00900707623/2022 - 177,08 - **MARCELO DOS SANTOS - 077669039-62 -** 13547831-8 - IPVA - RENAVAM / EXERC 01142404673/2022 - 3.027,53 - **MARCELO DOS SANTOS ALVES - 070670659-50 -** 13557023-0 - IPVA - RENAVAM / EXERC 00976367050/2021 - 197,59 - **MARCELO DOS SANTOS MACHADO - 697055779-00 -** 13562867-0 - IPVA - RENAVAM / EXERC 00770694071/2021 - 337,72 - **MARCELO F XAVIER - 08808809/0001-56 -** 13551517-5 - IPVA - RENAVAM / EXERC 01044479032/2022 - 2.576,50 - **MARCELO FABIANO RIBEIRO DE OLIVEIRA - 853622559-91 -** 13539343-6 - IPVA - RENAVAM / EXERC 00765923726/2021 - 599,94 - **MARCELO FELIPE KOCHAN - 070252399-25 -** 13544819-2 - IPVA - RENAVAM / EXERC 00983430438/2022 - 199,73 - **MARCELO FERNANDES DE OLIVEIRA - 879767499-00 -** 13565082-0 - IPVA - RENAVAM / EXERC 00544565282/2022 - 1.309,80 - **MARCELO FERNANDO LOPES - 073356909-94 -** 13570391-5 - IPVA - RENAVAM / EXERC 00328942677/2022 - 2.178,13 - **MARCELO FERREIRA DA SILVA - 548123640-00 -** 13565581-3 - IPVA - RENAVAM / EXERC 00557844959/2022 - 2.650,06 - **MARCELO FERREIRA MACHADO - 007814359-43 -** 13547309-0 - IPVA - RENAVAM / EXERC 00766559688/2021 - 399,20 - **MARCELO FERREIRA MARTINS - 106572369-50 -** 13562138-2 - IPVA - RENAVAM / EXERC 00870871005/2021 - 167,74 - **MARCELO FIRMINO DOS SANTOS - 007428119-48 -** 13547642-0 - IPVA - RENAVAM / EXERC 00764159941/2021 - 459,59 - **MARCELO FORTUNATO DE OLIVEIRA - 276451598-71 -** 13552944-3 - IPVA - RENAVAM / EXERC 00872192946/2021 - 148,90 - **MARCELO FRAGOZO - 104738869-36 -** 13543108-7 - IPVA - RENAVAM / EXERC 00757345328/2021 - 408,05 - **MARCELO FRANCISCO DA SILVA - 069853334-86 -** 13541099-3 - IPVA - RENAVAM / EXERC 00347343600/2021 - 194,56 - **MARCELO FRANCISCO DE CARVALHO - 755100579-04 -** 13559442-3 - IPVA - RENAVAM / EXERC 00416664687/2021 - 194,56 - **MARCELO FRANCISCO TOZI - 082241799-58 -** 13551836-0 - IPVA - RENAVAM / EXERC 00758088540/2021 - 459,59 - **MARCELO FRANCO LAUAR - 508731216-00 -** 13550324-0 - IPVA - RENAVAM / EXERC 00880788810/2021 - 441,56 - **MARCELO FURLAN MORAES DE OLIVEIRA - 008803909-99 -** 13549647-2 - IPVA - RENAVAM / EXERC 00780100743/2021 - 468,62 - **MARCELO GANZER DOS SANTOS - 077652629-47 -** 13557845-2 - IPVA - RENAVAM / EXERC 00943155517/2021 - 153,89 - **MARCELO GARRUCO DE MORAES - 030802069-32 -** 13551205-2 - IPVA - RENAVAM / EXERC 00776591568/2021 - 148,15 - **MARCELO GESCHONKE - 029152259-90 -** 13553360-2 - IPVA - RENAVAM / EXERC 00526260823/2021 - 144,23 - **MARCELO GIOVANI DOS SANTOS LIMA - 026061849-71 -** 13541823-4 - IPVA - RENAVAM / EXERC 00848404904/2021 - 156,75 - **MARCELO GOES FONTES - 078754219-93 -** 13567595-4 - IPVA - RENAVAM / EXERC 00948177179/2022 - 345,22 - **MARCELO GRAMPE - 035560739-51 -** 13562752-6 - IPVA - RENAVAM / EXERC 00967988160/2022 - 2.340,80 - **MARCELO GROETAERS SOUSA - 261429318-08 -** 13549393-7 - IPVA - RENAVAM / EXERC 01104590791/2022 - 4.074,23 - **MARCELO HARMATA - 053689519-81 -** 13559575-6 - IPVA - RENAVAM / EXERC 00308456114/2021 - 225,40 - **MARCELO HEINZEN - 758661459-87 -** 13547702-8 - IPVA - RENAVAM / EXERC 00882021184/2021 - 478,42 - **MARCELO HENRIQUE AGRELLA BERNARDINO - 101320899-47 -** 13551335-0 - IPVA - RENAVAM / EXERC 00555821781/2022 - 3.301,86 - **MARCELO HENRIQUE BOTELHO PALMA - 046417649-21 -** 13558218-2 - IPVA - RENAVAM / EXERC 01289424540/2022 - 4.927,20 - **MARCELO HENRIQUE DE LARA - 090442159-73 -** 13540311-3 - IPVA - RENAVAM / EXERC 00793187389/2021 - 385,89 - **MARCELO HENRIQUE RIBEIRO - 054613639-70 -** 13553718-7 - IPVA - RENAVAM / EXERC 00764456059/2021 - 396,52 - **MARCELO HUZYK - 026572329-90 -** 13541793-9 - IPVA - RENAVAM / EXERC 00311056296/2021 - 194,56 - **MARCELO JACINTO - 057275829-46 -** 13569739-7 - IPVA - RENAVAM / EXERC 00408293268/2021 - 145,80 - **MARCELO JACOB FERREIRA OKONOSKI - 107563627-25 -** 13555032-9 - IPVA - RENAVAM / EXERC 00765784319/2021 - 423,48 - **MARCELO JARDIM DOS SANTOS - 572933509-10 -** 13560204-3 - IPVA - RENAVAM / EXERC 00884106950/2022 - 885,33 - **MARCELO JESUS SANTANA CARDOSO - 065293579-63 -** 13556898-8 - IPVA - RENAVAM / EXERC 00763765260/2021 - 408,05 - **MARCELO JOSE DE LIMA - 097372639-36 -** 13555661-0 - IPVA - RENAVAM / EXERC 00451070445/2021 - 194,56 - **MARCELO JOSE DOS SANTOS - 045824689-18 -** 13548061-4 - IPVA - RENAVAM / EXERC 00772837155/2021 - 459,59 - **MARCELO JOSE PLETSCH - 023650359-65 -** 13554523-6 - IPVA - RENAVAM / EXERC 00484642081/2022 - 3.409,46 - **MARCELO JOSE RAMOS DE ALMEIDA - 815790557-53 -** 13570822-4 - IPVA - RENAVAM / EXERC 00868917800/2021 - 148,90 - **MARCELO JUNIOR DA SILVA - 787831949-91 -** 13557426-0 - IPVA - RENAVAM / EXERC 00791650197/2021 - 148,15 - **MARCELO JUNIOR VERLINDES - 068092929-00 -** 13557995-5 - IPVA - RENAVAM / EXERC 00758610084/2021 - 423,48 - **MARCELO KOJO DA SILVA - 054656469-00 -** 13552101-9 - IPVA - RENAVAM / EXERC 00796808570/2021 - 224,74 - **MARCELO KOSTKOSKI - 875860299-20 -** 13571523-9 - IPVA - RENAVAM / EXERC 00143600621/2022 - 904,04 - **MARCELO**

Diário Oficial Certificado Digitalmente
O Departamento de Imprensa Oficial do Estado do Paraná, da garantia de autenticidade deste documento, desde que visualizado através do site http://www.imprensaoficial.pr.gov.br

KRAUCZUK - 999824989-91 - 13556630-6 - IPVA - RENAVAM / EXERC 00921607075/2022 - 1.350,36 - 13557304-3 - IPVA - RENAVAM / EXERC 00885542886/2022 - 264,95 - **MARCELO KRULIKOSKI - 059493379-05 -** 13541369-0 - IPVA - RENAVAM / EXERC 00769231217/2021 - 423,48 - **MARCELO LEAL - 052468699-89 -** 13571035-0 - IPVA - RENAVAM / EXERC 00838221610/2022 - 209,13 - **MARCELO LEIRIA - 053927769-06 -** 13548715-5 - IPVA - RENAVAM / EXERC 00758037090/2021 - 456,69 - **MARCELO LEITE - 809095409-00 -** 13553469-2 - IPVA - RENAVAM / EXERC 00774797835/2021 - 492,07 - **MARCELO LICK PENTEADO - 060136369-82 -** 13556416-8 - IPVA - RENAVAM / EXERC 00791139182/2021 - 148,15 - **MARCELO LOFRANO ALVES - 041747959-08 -** 13548592-6 - IPVA - RENAVAM / EXERC 00771638116/2021 - 459,59 - **MARCELO LUCIANO DINIZ - 727485329-53 -** 13567728-0 - IPVA - RENAVAM / EXERC 00811066029/2022 - 190,83 - **MARCELO LUIS CAPATTI - 042395589-64 -** 13566015-9 - IPVA - RENAVAM / EXERC 00354708929/2021 - 218,91 - **MARCELO LUIZ DOS SANTOS - 068039889-96 -** 13565258-0 - IPVA - RENAVAM / EXERC 00516958623/2021 - 306,39 - **MARCELO LUIZ PIO FERNANDES - 031355699-77 -** 13565957-6 - IPVA - RENAVAM / EXERC 00193083078/2022 - 2.110,44 - 13566528-2 - IPVA - RENAVAM / EXERC 00886904471/2022 - 177,08 - **MARCELO MACHADO - 844467819-87 -** 13555099-0 - IPVA - RENAVAM / EXERC 00757332820/2021 - 410,20 - **MARCELO MARLON DOS SANTOS FERREIRA - 107914659-85 -** 13561761-0 - IPVA - RENAVAM / EXERC 00334091772/2021 - 194,56 - **MARCELO MATEUS BUNIK - 081261779-77 -** 13569081-3 - IPVA - RENAVAM / EXERC 00761566384/2021 - 160,13 - **MARCELO MATIAS - 076231959-30 -** 13551921-9 - IPVA - RENAVAM / EXERC 00763880272/2021 - 396,52 - **MARCELO MATOS MOCHIZUKE MOLINARI - 310823428-58 -** 13559359-1 - IPVA - RENAVAM / EXERC 00762951974/2021 - 396,52 - **MARCELO MAURICIO DA SILVA - 028773969-40 -** 13545669-1 - IPVA - RENAVAM / EXERC 00759056765/2021 - 408,05 - **MARCELO MENDES DOS SANTOS - 086605429-40 -** 13538042-3 - IPVA - RENAVAM / EXERC 00879292725/2021 - 145,66 - **MARCELO MIQUELOTTO - 048922499-71 -** 13553087-5 - IPVA - RENAVAM / EXERC 00272483982/2022 - 397,22 - **MARCELO MONTEIRO COELHO - 076901149-70 -** 13558233-6 - IPVA - RENAVAM / EXERC 00335238530/2021 - 194,56 - **MARCELO MORAIS DE AZEVEDO - 028944669-43 -** 13571226-4 - IPVA - RENAVAM / EXERC 00897973615/2022 - 1.212,20 - **MARCELO NASCIMENTO E SILVA - 047102739-10 -** 13544968-7 - IPVA - RENAVAM / EXERC 01225131240/2022 - 3.382,51 - **MARCELO NELSI BIAVATI - 046299979-38 -** 13543167-2 - IPVA - RENAVAM / EXERC 01208875865/2022 - 3.964,61 - **MARCELO NOLASCO DE JESUS - 019601795-51 -** 13565716-6 - IPVA - RENAVAM / EXERC 00759973792/2021 - 146,38 - **MARCELO NUNES DE SOUSA - 030575469-60 -** 13562101-3 - IPVA - RENAVAM / EXERC 00335451900/2021 - 194,56 - **MARCELO NUNES SOARES - 000077360-37 -** 13547016-3 - IPVA - RENAVAM / EXERC 00764987607/2021 - 481,68 - **MARCELO OLINDIO DE SOUZA - 832707879-87 -** 13558556-4 - IPVA - RENAVAM / EXERC 00826672892/2021 - 189,17 - **MARCELO OLIVEIRA DA SILVA - 074106809-54 -** 13572141-7 - IPVA - RENAVAM / EXERC 01009730816/2022 - 3.200,16 - **MARCELO OLIVEIRA LEMES - 062056329-00 -** 13561593-5 - IPVA - RENAVAM / EXERC 00754572935/2021 - 359,91 - **MARCELO PADILHA - 037997659-56 -** 13540491-8 - IPVA - RENAVAM / EXERC 00976757192/2021 - 573,08 - **MARCELO PADILHA SPECIAN - 107313449-01 -** 13557908-4 - IPVA - RENAVAM / EXERC 00762738642/2021 - 399,20 - **MARCELO PALHANO - 076376879-02 -** 13558223-9 - IPVA - RENAVAM / EXERC 00801663148/2021 - 308,73 - **MARCELO PEDRO - 024720119-70 -** 13542676-8 - IPVA - RENAVAM / EXERC 00450612767/2021 - 271,34 - **MARCELO PEDROSO DOS SANTOS - 084942429-11 -** 13568908-4 - IPVA - RENAVAM / EXERC 00457417595/2021 - 196,60 - **MARCELO PEREIRA - 727868099-91 -** 13541238-4 - IPVA - RENAVAM / EXERC 00772303380/2021 - 449,76 - **MARCELO PEREIRA - 079077899-82 -** 13564118-9 - IPVA - RENAVAM / EXERC 00754405729/2021 - 182,30 - **MARCELO PEREIRA CHAGAS - 941719209-49 -** 13558858-0 - IPVA - RENAVAM / EXERC 00789110911/2021 - 218,29 - **MARCELO PEREIRA DA SILVA - 027140709-30 -** 13554295-4 - IPVA - RENAVAM / EXERC 00783629001/2021 - 435,31 - **MARCELO PEREIRA DA SILVA - 064505689-84 -** 13539600-1 - IPVA - RENAVAM / EXERC 00956803199/2021 - 594,16 - **MARCELO PEREIRA DE CASTRO - 094417937-10 -** 13567932-1 - IPVA - RENAVAM / EXERC 00765362953/2021 - 214,24 - **MARCELO PEREIRA DE OLIVEIRA - 057757029-30 -** 13555245-3 - IPVA - RENAVAM / EXERC 00347364675/2021 - 196,60 - **MARCELO PEREIRA DE OLIVEIRA - 091911139-46 -** 13540269-9 - IPVA - RENAVAM / EXERC 00302753753/2021 - 226,10 - **MARCELO PEREIRA DOS SANTOS - 043518029-01 -** 13542538-9 - IPVA - RENAVAM / EXERC 00283139498/2021 - 194,56 - **MARCELO PEREIRA OLIVEIRA - 375964988-25 -** 13553486-2 - IPVA - RENAVAM / EXERC 00756188326/2021 - 444,70 - **MARCELO PINHAL CORREIA - 705737681-29 -** 13541513-8 - IPVA - RENAVAM / EXERC 00842433481/2021 - 245,40 - **MARCELO PIRES RODRIGUES - 030180119-37 -** 13555318-2 - IPVA - RENAVAM / EXERC 01096790375/2022 - 2.323,01 - **MARCELO POLICARPO FRANCA ME - 14380020/0001-40 -** 13563587-1 - IPVA - RENAVAM / EXERC 00797857508/2021 - 153,97 - **MARCELO PROBST MIRANDA - 097441339-96 -** 13560246-9 - IPVA - RENAVAM / EXERC 00753382032/2021 - 380,19 - **MARCELO QUIRINO DE OLIVEIRA - 075541979-08 -** 13563753-0 - IPVA - RENAVAM / EXERC 00326785167/2022 - 2.353,16 - **MARCELO RAMOS - 049355659-18 -** 13548549-7 - IPVA - RENAVAM / EXERC 00755021053/2021 - 472,29 - **MARCELO RAMOS DA SILVA JUNIOR - 094535939-07 -** 13547669-2 - IPVA - RENAVAM / EXERC 00823376907/2021 - 215,52 - **MARCELO RESNER - 894088969-04 -** 13539397-5 - IPVA - RENAVAM / EXERC 00768009707/2021 - 466,35 - **MARCELO RIBEIRO DO VALLE - 855416809-72 -** 13546449-0 - IPVA - RENAVAM / EXERC 01039087644/2022 - 2.645,69 - **MARCELO RIBEIRO PRESTES DE MEDEIROS - 058882379-14 -** 13544993-8 - IPVA - RENAVAM / EXERC 00767185447/2021 - 493,05 - **MARCELO RICKEN - 882593589-72 -** 13565773-5 - IPVA - RENAVAM / EXERC 00920203604/2021 - 145,43 - **MARCELO ROBERTO DOS SANTOS FERNANDES - 003911979-32 -** 13552401-8 - IPVA - RENAVAM / EXERC 00765162229/2021 - 364,03 - **MARCELO ROBERTO TORRES DE SOUZA - 028551329-08 -** 13543294-6 - IPVA - RENAVAM / EXERC 00964921146/2021 - 531,14 - **MARCELO ROBSON LOPES - 006304929-56 -** 13545155-0 - IPVA - RENAVAM / EXERC 00769275559/2021 - 474,55 - **MARCELO ROCHA - 088825529-26 -** 13567102-9 - IPVA - RENAVAM / EXERC 00310107644/2021 - 194,56 - **MARCELO RODRIGO ASCHI - 052723769-86 -** 13546736-7 - IPVA - RENAVAM / EXERC 00774904291/2021 - 487,63 - **MARCELO RODRIGO COLLA - 051601279-76 -** 13538512-3 - IPVA - RENAVAM / EXERC 00852878370/2022 - 2.498,33 - **MARCELO RODRIGUES DA SILVA - 937387739-91 -** 13544339-5 - IPVA - RENAVAM / EXERC 00761906258/2021 - 512,35 - **MARCELO RODRIGUES SOARES - 030324499-28 -** 13544818-4 - IPVA - RENAVAM / EXERC 00754331539/2021 - 459,59 - **MARCELO SANTOS GONCALVES - 049379999-07 -** 13554622-4 - IPVA - RENAVAM / EXERC 00933731060/2021 - 153,89 - **MARCELO SHIGUEO KURIKI - 021745359-71 -** 13547405-3 - IPVA - RENAVAM / EXERC 00754190145/2021 - 480,48 - **MARCELO SHMIK - 057280979-44 -** 13539584-6 - IPVA - RENAVAM / EXERC 00205755623/2021 - 168,30 - **MARCELO SILVA SOUZA - 361260428-75 -** 13569500-9 - IPVA - RENAVAM / EXERC 00536824240/2022 - 2.729,83 - 13569530-0 - IPVA - RENAVAM / EXERC 01305034039/2022 - 1.870,38 - 13569559-9 - IPVA - RENAVAM / EXERC 00501546332/2022 - 1.685,76 - **MARCELO SIMOES DE OLIVEIRA - 076720759-93 -** 13540856-5 - IPVA - RENAVAM / EXERC 00493994378/2021 - 421,13 - **MARCELO SOARES - 068419609-39 -** 13547599-8 - IPVA - RENAVAM / EXERC 00759509468/2021 - 423,48 - **MARCELO SOARES DE PAULA - 096972309-19 -** 13567417-6 - IPVA - RENAVAM / EXERC 00394210727/2021 - 194,56 - **MARCELO SOARES DOS SANTOS - 070230189-21 -** 13563657-6 - IPVA - RENAVAM / EXERC 00793647436/2021 - 337,10 - **MARCELO SOARES PAULINO - 221255088-00 -** 13547310-3 - IPVA - RENAVAM / EXERC 00764910957/2021 - 480,48 - **MARCELO SOUZA CAMPOS - 048403939-31 -** 13538792-4 - IPVA - RENAVAM / EXERC 00761159126/2021 - 625,27 - **MARCELO SOUZA PIRES - 924641229-04 -** 13557885-1 - IPVA - RENAVAM / EXERC 00331467798/2022 - 274,39 - **MARCELO SURJUS - 507672839-53 -** 13570012-6 - IPVA - RENAVAM / EXERC 00990519236/2022 - 313,35 - **MARCELO TABORDA SANTOS - 996353999-87 -** 13539669-9 - IPVA - RENAVAM / EXERC 00760826455/2021 - 399,20 - **MARCELO TIBLIER BESTEL - 115056669-88 -** 13540290-7 - IPVA - RENAVAM / EXERC 00967792657/2021 - 166,42 - **MARCELO TOTOLO - 884172479-04 -** 13568105-9 - IPVA - RENAVAM / EXERC 00869480774/2022 - 3.544,73 - 13568125-3 - IPVA - RENAVAM / EXERC 00198085222/2022 - 896,85 - **MARCELO TREVIZAN - 567260581-87 -** 13565381-0 - IPVA - RENAVAM / EXERC 00463997654/2022 - 3.773,73 - 13565767-0 - IPVA - RENAVAM / EXERC 00962552470/2022 - 847,68 - **MARCELO UNREIN MACHADO - 097563739-89 -** 13567035-9 - IPVA - RENAVAM / EXERC 00348897022/2021 - 194,56 - **MARCELO VELASQUES DE MORAES - 017356629-41 -** 13543782-4 - IPVA - RENAVAM / EXERC 00870081420/2021 - 522,39 - **MARCELO VICENTE DA COSTA - 005904039-40 -** 13571792-4 - IPVA - RENAVAM / EXERC 00910297444/2022 - 1.252,19 - 13572081-0 - IPVA - RENAVAM / EXERC 00553374540/2022 - 476,78 - **MARCELO VIDAL GONCALVES - 034632489-05 -** 13569599-8 - IPVA - RENAVAM / EXERC 00342091409/2022 - 397,18 - **MARCELO VIEIRA DE SOUZA - 070057739-42 -** 13558435-5 - IPVA - RENAVAM / EXERC 00207776385/2022 - 225,77 - **MARCELO VINICIUS MENDES DE CASTRO FERRER - 045724709-60 -** 13548477-6 - IPVA - RENAVAM / EXERC 00757330894/2021 - 459,59 - **MARCELO VITALI PAGNUSSAT - 017356649-95 -** 13565878-2 - IPVA - RENAVAM / EXERC 00136108725/2022 - 964,03 - 13566002-7 - IPVA - RENAVAM / EXERC 00825775574/2022 - 176,19 - **MARCELO VLADIMIR CALINOSKI - 726264539-00 -** 13549635-9 - IPVA - RENAVAM / EXERC 00778809579/2021 - 203,08 - **MARCELO WILLIAN MALHEIROS - 026132029-71 -** 13550989-2 - IPVA - RENAVAM / EXERC 00950048445/2021 - 143,96 - **MARCELO XAVIER BARBOSA - 115213469-84 -** 13546464-3 - IPVA - RENAVAM / EXERC 00758499477/2021 - 489,38 - **MARCELO YUZO ISOBE - 036009529-19 -** 13545456-7 - IPVA - RENAVAM / EXERC 00753400146/2021 - 459,59 - **MARCELO ZACHESKI - 037632879-73 -** 13568165-2 - IPVA - RENAVAM / EXERC 00170951731/2021 - 201,22 - **MARCELO ZAGO DE QUEIROZ - 606351859-20 -** 13550948-5 - IPVA - RENAVAM / EXERC 00755691350/2021 - 460,42 - **MARCELO ZAMPIERI DE SOUZA - 055218929-40 -** 13549814-9 - IPVA - RENAVAM / EXERC 00813965055/2021 - 466,46 - **MARCHI & SILVA LTDA - 08911897/0001-17 -** 13550491-2 - IPVA - RENAVAM / EXERC 00911942173/2022 - 3.896,79 - **MARCIA ALVES - 050996229-76 -** 13538092-0 - IPVA - RENAVAM / EXERC 00814906419/2021 - 422,23 - **MARCIA ANTONIA MACHADO - 025449839-65 -** 13545692-6 - IPVA - RENAVAM / EXERC 00760014337/2021 - 462,46 - **MARCIA APARECIDA BATISTA - 479985559-04 -** 13558446-0 - IPVA - RENAVAM / EXERC 00766511960/2021 - 399,15 - **MARCIA APARECIDA CALADO SILVA - 028498059-55 -** 13563310-0 - IPVA - RENAVAM / EXERC 00955918626/2022 - 2.435,89 - 13563383-6 - IPVA - RENAVAM / EXERC 00885436482/2022 - 848,79 - **MARCIA APARECIDA CANDINHO - 684031949-00 -** 13546663-8 - IPVA - RENAVAM / EXERC 00884699862/2021 - 223,35 - **MARCIA APARECIDA CORREIA - 894848781-72 -** 13540346-6 - IPVA - RENAVAM / EXERC 00985360100/2021 - 166,42 - **MARCIA APARECIDA DE FATIMA COSTA - 020312169-45 -** 13549065-2 - IPVA - RENAVAM / EXERC 00979561949/2021 - 155,17 - **MARCIA APARECIDA FERREIRA PEREIRA - 045206089-37 -** 13545845-7 - IPVA - RENAVAM / EXERC 00849268354/2021 - 405,32 - **MARCIA APARECIDA GOMES ORTIZ - 050987529-73 -** 13548706-6 - IPVA - RENAVAM / EXERC 00756473233/2021 - 396,52 - **MARCIA APARECIDA KRAUCZUK - 007281649-06 -** 13554737-9 - IPVA - RENAVAM / EXERC 00794493998/2021 - 336,75 - **MARCIA APARECIDA LOPES MACHADO - 038163219-92 -** 13570466-0 - IPVA - RENAVAM / EXERC 00308469704/2022 - 987,53 - **MARCIA APARECIDA MANGOLIN - 023835969-73 -** 13554245-8 - IPVA - RENAVAM / EXERC 00759609861/2021 - 459,59 - **MARCIA APARECIDA PEGO - 007675879-60 -** 13566102-3 - IPVA - RENAVAM / EXERC 00250369940/2022 - 3.261,14 - 13566573-8 - IPVA - RENAVAM / EXERC 00991825039/2022 - 1.001,64 - **MARCIA APARECIDA RODRIGUES MATTOZO - 882661849-68 -** 13565007-2 - IPVA - RENAVAM / EXERC 00340449330/2021 - 194,56 - **MARCIA APARECIDA TREMBETA - 022490159-10 -** 13551175-7 - IPVA - RENAVAM / EXERC 00806922419/2021 - 171,90 - **MARCIA APARECIDA ZIGANTE FURLAN - 581805599-04 -** 13569867-9 - IPVA - RENAVAM / EXERC 00259465089/2022 - 1.300,21 - **MARCIA BRANDAO - 852249529-72 -** 13547202-6 - IPVA - RENAVAM / EXERC 00754529428/2021

- 462,89 - **MARCIA BRUSTOLIN - 758632519-72 -** 13538330-9 - IPVA - RENAVAM / EXERC 00757152163/2021 - 456,69 - **MARCIA BUBNIAK - 856244899-00 -** 13540353-9 - IPVA - RENAVAM / EXERC 00761628614/2021 - 399,20 - **MARCIA CAMARGA ANDRADE DO NASCIMENTO - 046902319-82 -** 13542257-6 - IPVA - RENAVAM / EXERC 00454544219/2021 - 147,59 - **MARCIA CAPPELLESSO - 870326359-20 -** 13563242-2 - IPVA - RENAVAM / EXERC 00589671901/2022 - 2.177,88 - 13563489-1 - IPVA - RENAVAM / EXERC 00906523613/2022 - 217,47 - **MARCIA CARDOSO DOS SANTOS - 067739129-38 -** 13554285-7 - IPVA - RENAVAM / EXERC 00765444445/2021 - 238,67 - **MARCIA CORDOVA PASSOS BASTOS - 763745219-00 -** 13545131-2 - IPVA - RENAVAM / EXERC 00773628134/2021 - 399,20 - **MARCIA CRISTHINA WENDORFF PRONI - 288586768-07 -** 13546038-9 - IPVA - RENAVAM / EXERC 00324740930/2021 - 236,39 - **MARCIA CRISTIANA BUCZKO DE LUCAS - 049304729-89 -** 13545553-9 - IPVA - RENAVAM / EXERC 00770523021/2021 - 423,48 - **MARCIA CRISTINA CANDIDO DE MOURA - 051798699-00 -** 13541162-0 - IPVA - RENAVAM / EXERC 00777618923/2021 - 197,97 - **MARCIA CRISTINA DA SILVA SCANDOLHERO - 003179891-89 -** 13553197-9 - IPVA - RENAVAM / EXERC 00857295756/2021 - 156,75 - **MARCIA CRISTINA DE ALMEIDA - 403411869-53 -** 13553435-8 - IPVA - RENAVAM / EXERC 00766533328/2021 - 444,70 - **MARCIA CRISTINA DE ASSIS - 591350349-04 -** 13551237-0 - IPVA - RENAVAM / EXERC 00774825022/2021 - 459,59 - **MARCIA CRISTINA DE SALES - 036394299-82 -** 13549233-7 - IPVA - RENAVAM / EXERC 00493505784/2022 - 3.811,58 - **MARCIA CRISTINA DOS SANTOS PEREIRA - 109148128-82 -** 13559869-0 - IPVA - RENAVAM / EXERC 00228541069/2021 - 241,93 - **MARCIA CRISTINA FERREIRA PIMENTEL - 876780129-34 -** 13555426-0 - IPVA - RENAVAM / EXERC 00754035816/2021 - 399,20 - **MARCIA CRISTINA MOTTIN - 019611659-70 -** 13571570-0 - IPVA - RENAVAM / EXERC 00951669060/2021 - 186,98 - **MARCIA DA APARECIDA BARBOSA - 082314309-03 -** 13558901-2 - IPVA - RENAVAM / EXERC 00411538500/2021 - 194,56 - **MARCIA DA CONCEICAO LOPES - 066500339-01 -** 13540955-3 - IPVA - RENAVAM / EXERC 00773465910/2021 - 399,15 - **MARCIA DA COSTA SANTOS - 060720699-32 -** 13550358-4 - IPVA - RENAVAM / EXERC 00909242321/2022 - 177,08 - **MARCIA DA SILVA - 503829189-91 -** 13558645-5 - IPVA - RENAVAM / EXERC 00778663183/2021 - 397,45 - **MARCIA DA SILVA - 727062019-91 -** 13545108-8 - IPVA - RENAVAM / EXERC 00765122243/2021 - 441,30 - **MARCIA DA SILVA DE SOUZA - 020655859-78 -** 13549524-7 - IPVA - RENAVAM / EXERC 00323360190/2021 - 196,60 - **MARCIA DA SILVA FURQUIM - 006518789-00 -** 13539929-9 - IPVA - RENAVAM / EXERC 00753023717/2021 - 456,69 - **MARCIA DA SILVA RAMOS - 040093739-54 -** 13567759-0 - IPVA - RENAVAM / EXERC 00776603256/2022 - 923,28 - **MARCIA DE ANDRADE - 054939079-09 -** 13554843-0 - IPVA - RENAVAM / EXERC 00368460657/2021 - 236,39 - **MARCIA DE LOURDES FIORENTIN - 035384689-90 -** 13564655-5 - IPVA - RENAVAM / EXERC 00776291661/2022 - 157,97 - **MARCIA DE OLIVEIRA - 009884089-45 -** 13553888-4 - IPVA - RENAVAM / EXERC 00231043678/2021 - 307,90 - **MARCIA DE OLIVEIRA - 092664519-67 -** 13569517-3 - IPVA - RENAVAM / EXERC 00753663341/2021 - 419,43 - **MARCIA DE OLIVEIRA SILVA - 164514048-29 -** 13554111-7 - IPVA - RENAVAM / EXERC 00789647389/2021 - 199,91 - **MARCIA DE PAULA DA SILVA - 038157959-07 -** 13552700-9 - IPVA - RENAVAM / EXERC 00196979986/2022 - 1.286,40 - **MARCIA DE SOUZA RIBEIRO - 899214709-06 -** 13543145-1 - IPVA - RENAVAM / EXERC 00797842993/2022 - 876,48 - **MARCIA DIONEIA FAGUNDES NEVES - 815039119-34 -** 13558384-7 - IPVA - RENAVAM / EXERC 00768070511/2021 - 396,52 - **MARCIA DO ROCIO DE SOUZA SANTOS - 877726559-91 -** 13557490-2 - IPVA - RENAVAM / EXERC 00793539781/2021 - 207,10 - **MARCIA DOS SANTOS FRANCA - 996683199-15 -** 13559984-0 - IPVA - RENAVAM / EXERC 00769637612/2021 - 383,59 - **MARCIA FERNANDA CORDEIRO PEREIRA DE OLIVEIRA - 049619969-20 -** 13568667-0 - IPVA - RENAVAM / EXERC 00759972141/2021 - 169,48 - **MARCIA FERREIRA DA SILVA CARDOSO - 008950829-77 -** 13556217-3 - IPVA - RENAVAM / EXERC 00758174381/2021 - 359,91 - **MARCIA FORNASIERI DOMINGOS - 878576859-68 -** 13558738-9 - IPVA - RENAVAM / EXERC 01120852819/2022 - 4.136,38 - 13558823-7 - IPVA - RENAVAM / EXERC 01128389751/2022 - 3.254,16 - **MARCIA FREITAS DE OLIVEIRA - 049836129-20 -** 13559212-9 - IPVA - RENAVAM / EXERC 00527647179/2022 - 476,78 - **MARCIA GORECKI - 071285529-79 -** 13541309-7 - IPVA - RENAVAM / EXERC 00754782301/2021 - 399,20 - **MARCIA IARA BEHNE - 661865529-34 -** 13539525-0 - IPVA - RENAVAM / EXERC 00761140751/2021 - 444,70 - **MARCIA IZABEL DA SILVA - 467746969-53 -** 13542558-3 - IPVA - RENAVAM / EXERC 00856041076/2022 - 1.127,85 - **MARCIA KATAYAMA GARCIA - 746800649-00 -** 13557215-2 - IPVA - RENAVAM / EXERC 00790937476/2021 - 148,15 - **MARCIA KULIK ZAILO - 081241009-26 -** 13570346-0 - IPVA - RENAVAM / EXERC 00864095643/2022 - 795,89 - **MARCIA LIRA - 050147639-36 -** 13567854-6 - IPVA - RENAVAM / EXERC 00801152313/2022 - 667,43 - **MARCIA MARIA BRUNETTI EDUARDO - 021701929-30 -** 13545513-0 - IPVA - RENAVAM / EXERC 00762669314/2021 - 501,70 - **MARCIA MARIA DA SILVA - 740571629-68 -** 13549271-0 - IPVA - RENAVAM / EXERC 00502438029/2021 - 212,15 - **MARCIA MARIA ROSSETTO DOS SANTOS - 004631469-56 -** 13542521-4 - IPVA - RENAVAM / EXERC 00201719100/2022 - 937,23 - **MARCIA MARQUES DA SILVA - 079893229-51 -** 13544624-6 - IPVA - RENAVAM / EXERC 00466992157/2021 - 212,15 - **MARCIA MENEQUELLI TOMAS - 037473899-88 -** 13554978-9 - IPVA - RENAVAM / EXERC 00524808775/2022 - 361,20 - **MARCIA MESSIAS DA SILVA - 103996978-02 -** 13553960-0 - IPVA - RENAVAM / EXERC 00751105180/2021 - 396,52 - **MARCIA PADILHA - 062046819-07 -** 13564344-0 - IPVA - RENAVAM / EXERC 00330372467/2021 - 194,56 - **MARCIA PEREIRA - 054613719-90 -** 13543306-3 - IPVA - RENAVAM / EXERC 00507626788/2021 - 144,23 - **MARCIA PEREIRA - 029909239-93 -** 13546668-9 - IPVA - RENAVAM / EXERC 00400420368/2021 - 236,39 - **MARCIA PEREIRA DA MOTA GONCALVES - 052049009-69 -** 13542726-8 - IPVA - RENAVAM / EXERC 00875444377/2021 - 145,66 - **MARCIA PIRES - 040486279-96 -** 13539311-8 - IPVA - RENAVAM / EXERC 00538437219/2021 - 167,85 - **MARCIA PONTES MACHADO - 042787369-08 -** 13570107-6 - IPVA - RENAVAM / EXERC 00551420626/2022 - 1.195,67 - **MARCIA REGINA BRAGA - 032117659-64 -** 13557322-1 - IPVA - RENAVAM / EXERC 00587949740/2022 - 2.763,06 - 13557407-4 - IPVA - RENAVAM / EXERC 01087534035/2022 - 439,79 - **MARCIA REGINA CARDOSO - 856529039-53 -** 13558053-8 - IPVA - RENAVAM / EXERC 00904646629/2022 - 738,51 - **MARCIA REGINA DA SILVA BATISTA - 953799919-04 -** 13572139-5 - IPVA - RENAVAM / EXERC 00490230512/2022 - 2.775,22 - **MARCIA REGINA DARGEL DA SILVA - 010875228-38 -** 13543938-0 - IPVA - RENAVAM / EXERC 00769553508/2021 - 519,94 - **MARCIA REGINA DE SOUZA - 043774019-63 -** 13563951-6 - IPVA - RENAVAM / EXERC 00754075427/2021 - 456,69 - **MARCIA REGINA DO PRADO ALTENHOFER - 086354189-56 -** 13549769-0 - IPVA - RENAVAM / EXERC 00316973874/2021 - 244,96 - **MARCIA REGINA DOMINGUES - 035237369-51 -** 13567547-4 - IPVA - RENAVAM / EXERC 00332597806/2021 - 194,56 - **MARCIA REGINA DOS SANTOS - 019196589-80 -** 13543996-7 - IPVA - RENAVAM / EXERC 00755661265/2021 - 472,29 - **MARCIA REGINA EVANGELISTA MATTOS SILVA - 792559909-00 -** 13558970-5 - IPVA - RENAVAM / EXERC 00767822005/2021 - 396,52 - **MARCIA REGINA FERREIRA - 034078249-80 -** 13538971-4 - IPVA - RENAVAM / EXERC 00770163491/2021 - 451,47 - **MARCIA REGINA MACHADO - 024414769-80 -** 13541475-1 - IPVA - RENAVAM / EXERC 00764028650/2021 - 396,52 - **MARCIA REGINA MACHADO MARQUES - 941505089-68 -** 13562772-0 - IPVA - RENAVAM / EXERC 00922678855/2021 - 154,12 - **MARCIA REGINA PEREIRA TRANCOSO KONCZYCKI - 007534099-25 -** 13557463-5 - IPVA - RENAVAM / EXERC 00770299695/2021 - 399,20 - **MARCIA REGINA RIBEIRO DA SILVA - 975212999-49 -** 13567228-9 - IPVA - RENAVAM / EXERC 00829615652/2022 - 178,25 - **MARCIA REGINA RODRIGUES NASCIMENTO - 037645439-30 -** 13561915-9 - IPVA - RENAVAM / EXERC 01174532995/2022 - 5.230,98 - **MARCIA REGIS DA FONSECA - 051954719-59 -** 13569089-9 - IPVA - RENAVAM / EXERC 00771022522/2021 - 160,13 - **MARCIA RIBEIRO 04698265924 - 24120036/0001-77 -** 13554711-5 - IPVA - RENAVAM / EXERC 01199995441/2022 - 3.299,93 - **MARCIA STAUDT - 796988089-49 -** 13563586-3 - IPVA - RENAVAM / EXERC 01199174197/2022 - 2.279,00 - **MARCIA TAISA RIBAS - 058987189-74 -** 13543443-4 - IPVA - RENAVAM / EXERC 00771797206/2021 - 459,59 - **MARCIA TERESINHA DOS SANTOS VIEIRA - 755302019-20 -** 13558683-8 - IPVA - RENAVAM / EXERC 00769614094/2021 - 397,45 - **MARCIA WONS - 924147299-53 -** 13556223-8 - IPVA - RENAVAM / EXERC 00898102774/2022 - 1.563,44 - **MARCIANA FERREIRA DOS SANTOS - 099330119-36 -** 13546347-7 - IPVA - RENAVAM / EXERC 00774344539/2021 - 492,07 - **MARCIANE CRISTINA DA SILVA - 028498349-71 -** 13544110-4 - IPVA - RENAVAM / EXERC 00527263630/2021 - 230,90 - **MARCIANE SILVA DE PAULA - 065465909-56 -** 13569498-3 - IPVA - RENAVAM / EXERC 00505328623/2021 - 212,15 - **MARCIANO ANDRE LOPES - 069457819-33 -** 13559910-7 - IPVA - RENAVAM / EXERC 00771849060/2021 - 423,33 - **MARCIANO CORDEIRO - 055114359-29 -** 13543895-2 - IPVA - RENAVAM / EXERC 00883158094/2021 - 274,86 - **MARCIANO DA MOTA ALENCAR - 047038223-69 -** 13546099-0 - IPVA - RENAVAM / EXERC 00760498458/2021 - 494,17 - **MARCIANO DA SILVA - 049190439-88 -** 13559994-8 - IPVA - RENAVAM / EXERC 00417682735/2021 - 194,56 - **MARCIANO DA SILVA SANTOS - 046716329-42 -** 13544576-2 - IPVA - RENAVAM / EXERC 00826396810/2021 - 155,40 - **MARCIANO DE LIMA PERUSSOLO - 006806839-50 -** 13538313-9 - IPVA - RENAVAM / EXERC 00896768023/2021 - 636,03 - **MARCIANO DOMINGUEZ MEZA - 009536401-32 -** 13566887-7 - IPVA - RENAVAM / EXERC 00347124763/2021 - 194,56 - **MARCIANO FERNANDES PINHEIRO - 045491089-40 -** 13542581-8 - IPVA - RENAVAM / EXERC 00947074139/2021 - 143,96 - **MARCIANO MACIEL - 082373479-00 -** 13560911-0 - IPVA - RENAVAM / EXERC 00766543730/2021 - 459,59 - **MARCIANO SANTOS DA SILVA - 062896359-99 -** 13550736-9 - IPVA - RENAVAM / EXERC 00824999150/2021 - 245,40 - **MARCIEL ONORATO DO ROSARIO - 073390309-64 -** 13570986-7 - IPVA - RENAVAM / EXERC 00497720175/2021 - 212,15 - **MARCIELE DE OLIVEIRA MACHADO - 067325969-26 -** 13571864-5 - IPVA - RENAVAM / EXERC 00508516722/2021 - 209,73 - **MARCIELE FERNANDA DA SILVA FREITAS - 074595779-01 -** 13566179-1 - IPVA - RENAVAM / EXERC 01023460936/2022 - 2.420,66 - **MARCIELE GALVAO - 091957879-92 -** 13562251-6 - IPVA - RENAVAM / EXERC 00482095407/2022 - 2.706,64 - **MARCIELE MATOSO RODRIGUES - 051861559-69 -** 13561107-7 - IPVA - RENAVAM / EXERC 00762304812/2021 - 531,53 - **MARCIELI GEOVANA ZANATTA - 105324759-17 -** 13543484-1 - IPVA - RENAVAM / EXERC 00754173283/2021 - 423,48 - **MARCIELI GONCALVES DE OLIVEIRA - 052193009-03 -** 13552363-1 - IPVA - RENAVAM / EXERC 00761451579/2021 - 456,69 - **MARCIELIO FERREIRA BEZERRA - 069415589-62 -** 13539181-6 - IPVA - RENAVAM / EXERC 00760675767/2021 - 448,76 - **MARCILEI RIBEIRO DA SILVA - 047004119-61 -** 13547167-4 - IPVA - RENAVAM / EXERC 01018988367/2021 - 212,15 - **MARCILENE MARIA VIEIRA - 922846639-15 -** 13545362-5 - IPVA - RENAVAM / EXERC 00209032960/2021 - 257,76 - **MARCILENE SIMONETE BARBOSA DA SILVA - 124160898-97 -** 13548878-0 - IPVA - RENAVAM / EXERC 00758371721/2021 - 459,59 - **MARCILIANE APARECIDA PINTO GONCALVES - 058866839-76 -** 13559087-8 - IPVA - RENAVAM / EXERC 00363899170/2021 - 194,56 - **MARCILIANO OLIVEIRA FILHO - 166694879-91 -** 13550131-0 - IPVA - RENAVAM / EXERC 00760254540/2021 - 399,20 - **MARCILIO BELINI - 758259029-53 -** 13564656-3 - IPVA - RENAVAM / EXERC 00342914065/2021 - 267,98 - **MARCILIO IAROSSI - 884742759-20 -** 13556979-8 - IPVA - RENAVAM / EXERC 00167745484/2022 - 2.565,37 - **MARCIO ADEJANE MANTOVANI - 023965679-26 -** 03653345-5 - IAP - AUTO INFRACAO 00149619 - 11.356,36 - **MARCIO ADELINO GROLL DOS SANTOS - 049809279-80 -** 13552912-5 - IPVA - RENAVAM / EXERC 00479153299/2022 - 2.224,13 - **MARCIO ADRIANO ALVES DE LIMA - 037152319-20 -** 13548182-3 - IPVA - RENAVAM / EXERC 00773967672/2021 - 399,15 - **MARCIO ADRIANO COSTA DOS SANTOS - 027525844-07 -** 13571320-1 - IPVA - RENAVAM / EXERC 00833124145/2022 - 1.048,20 - **MARCIO ADRIANO ZANDER - 985678969-91 -** 13550865-9 - IPVA - RENAVAM / EXERC 00761566236/2021 - 441,30 - **MARCIO AFONSO DE CARVALHO - 073824619-04 -** 13568926-2 - IPVA - RENAVAM / EXERC 01267761277/2022 - 2.241,18 - **MARCIO ALEXANDRE DIESEL DA SILVA - 903224449-34 -** 13570575-6 - IPVA - RENAVAM / EXERC 00392199491/2022 - 3.779,25 - **MARCIO ALVES DA SILVA - 042141939-38 -** 13539430-0 - IPVA - RENAVAM / EXERC 00772882916/2021

Diário Oficial Certificado Digitalmente
O Departamento de Imprensa Oficial do Estado do Paraná, da garantia de autenticidade deste documento, desde que visualizado através do site http://www.imprensaoficial.pr.gov.br

- 399,20 - **MARCIO AMBROZINO - 256746048-94 -** 13567403-6 - IPVA - RENAVAM / EXERC 00840518579/2022 - 1.050,45 - **MARCIO ANDRE CARDOSO - 005545899-82 -** 13545385-4 - IPVA - RENAVAM / EXERC 00760163294/2021 - 472,29 - **MARCIO ANDRE RITTER - 086906229-85 -** 13553363-7 - IPVA - RENAVAM / EXERC 00825139600/2021 - 245,40 - **MARCIO ANDRE STABEN DA SILVA - 024414879-14 -** 13571766-5 - IPVA - RENAVAM / EXERC 00958207739/2022 - 727,06 - **MARCIO ANTONIO CAMARGO RODRIGUES - 019123169-00 -** 13544067-1 - IPVA - RENAVAM / EXERC 01058625885/2021 - 516,90 - **MARCIO ANTONIO DA SILVA - 017209589-12 -** 13550065-8 - IPVA - RENAVAM / EXERC 00762084707/2021 - 531,53 - **MARCIO ANTONIO DA SILVA - 028323799-66 -** 13549760-6 - IPVA - RENAVAM / EXERC 00499723600/2022 - 1.815,17 - **MARCIO ANTONIO DE BARROS - EIRELI - 25125754/0001-07 -** 13557828-2 - IPVA - RENAVAM / EXERC 01180418619/2022 - 1.793,79 - **MARCIO ANTONIO RUFINO CUSTODIO - 051419189-98 -** 13544481-2 - IPVA - RENAVAM / EXERC 00500682208/2021 - 282,77 - **MARCIO ANTUNES - 058250629-80 -** 13541128-0 - IPVA - RENAVAM / EXERC 00785632476/2021 - 197,97 - **MARCIO APARECIDO BELUCO - 658195271-00 -** 13545948-8 - IPVA - RENAVAM / EXERC 00783264631/2021 - 197,97 - **MARCIO APARECIDO DA SILVA - 038697749-67 -** 13549627-8 - IPVA - RENAVAM / EXERC 00842953272/2021 - 245,40 - **MARCIO APARECIDO DA SILVA - 849698819-87 -** 13550297-9 - IPVA - RENAVAM / EXERC 00770758584/2021 - 396,52 - **MARCIO APARECIDO DO CARMO - 182951988-31 -** 13546353-1 - IPVA - RENAVAM / EXERC 00788092715/2021 - 208,01 - **MARCIO APARECIDO GONCALVES DAS CHAGAS - 066924919-08 -** 13552512-0 - IPVA - RENAVAM / EXERC 00958011710/2022 - 245,86 - **MARCIO APARECIDO KALEFE - 995252759-49 -** 13564500-1 - IPVA - RENAVAM / EXERC 00777517620/2021 - 275,09 - **MARCIO APARECIDO MOREIRA FERRAZ - 702772301-87 -** 13554994-0 - IPVA - RENAVAM / EXERC 00797652400/2021 - 235,67 - **MARCIO AURELIO DA SILVA RAMOS - 055118419-19 -** 13542169-3 - IPVA - RENAVAM / EXERC 00898937787/2021 - 145,66 - **MARCIO AURELIO DOMINGUES GUIMARAES - 020868869-26 -** 13561055-0 - IPVA - RENAVAM / EXERC 00771420838/2021 - 531,53 - **MARCIO AVELINO RANGEL ARAUJO - 959782919-34 -** 13540043-2 - IPVA - RENAVAM / EXERC 00901823457/2021 - 174,73 - **MARCIO BARBOSA - 003658249-25 -** 13546487-2 - IPVA - RENAVAM / EXERC 00471327387/2021 - 212,15 - **MARCIO BARTH - 906913269-91 -** 13541299-6 - IPVA - RENAVAM / EXERC 00767069013/2021 - 459,59 - **MARCIO BATISTA CARDOSO - 039213269-90 -** 13548833-0 - IPVA - RENAVAM / EXERC 00208834400/2021 - 298,62 - **MARCIO BATISTA LOPES - 072215329-58 -** 13550048-8 - IPVA - RENAVAM / EXERC 00348165544/2021 - 194,56 - **MARCIO BATISTON - 019396009-52 -** 13547572-6 - IPVA - RENAVAM / EXERC 00893868337/2022 - 1.256,45 - **MARCIO BERGAMO - 004211029-77 -** 13541033-0 - IPVA - RENAVAM / EXERC 00378243047/2021 - 163,85 - **MARCIO BOLTERI - 027600259-85 -** 13556057-0 - IPVA - RENAVAM / EXERC 00811578283/2022 - 618,70 - **MARCIO BORBA SACOMORI - 048830059-25 -** 13568081-8 - IPVA - RENAVAM / EXERC 00751376450/2021 - 182,30 - **MARCIO BRITO DE BARROS - 43939349/0001-04 -** 03653363-3 - FUNREJUS NAO TRIBUTARIO - PROC.ADM.TJ 0087703-53.2024 - 985,59 - **MARCIO BRUNO ROEPKE - 046237939-66 -** 13541317-8 - IPVA - RENAVAM / EXERC 00760376131/2021 - 531,53 - **MARCIO CAMILO RIBAS - 954129211-91 -** 13541137-0 - IPVA - RENAVAM / EXERC 00493340050/2021 - 212,15 - **MARCIO CARVALHO DOS ANJOS - 013955857-84 -** 13559729-5 - IPVA - RENAVAM / EXERC 00465227473/2022 - 2.170,98 - **MARCIO CAVALCANTE DA SILVA - 044291999-90 -** 13538748-7 - IPVA - RENAVAM / EXERC 00753485893/2021 - 399,20 - **MARCIO CELESTINO DE MORAES - 053693579-35 -** 13565681-0 - IPVA - RENAVAM / EXERC 00133562034/2022 - 1.313,36 - **MARCIO CLEBER DA SILVA 60226099920 - 32639752/0001-93 -** 13539252-9 - IPVA - RENAVAM / EXERC 00771039476/2021 - 399,20 - **MARCIO CLOVIS BALDI DA SILVA - 607542730-91 -** 03653307-2 - IAP - AUTO INFRACAO 00120610 - 15.977,20 - 03653320-0 - IAP - AUTO INFRACAO 00120609 - 33.552,12 - 03653321-8 - IAP - AUTO INFRACAO 00120612 - 15.977,20 - 03653358-7 - IAP - AUTO INFRACAO 00120613 - 159.772,03 - **MARCIO DA COSTA SAMPAIO - 429036102-15 -** 13559513-6 - IPVA - RENAVAM / EXERC 00129202312/2022 - 1.814,00 - 13559607-8 - IPVA - RENAVAM / EXERC 00950632155/2022 - 1.210,42 - **MARCIO DA FONSECA - 020691899-29 -** 13546149-0 - IPVA - RENAVAM / EXERC 00467710724/2021 - 212,15 - **MARCIO DA LUZ DE LARA - 050896699-02 -** 13548231-5 - IPVA - RENAVAM / EXERC 00814042503/2021 - 408,47 - **MARCIO DA SILVA CAMPOS - 050223853-41 -** 13541799-8 - IPVA - RENAVAM / EXERC 00777787008/2021 - 427,11 - **MARCIO DA SILVA DE BONFIM - 097870909-89 -** 13567382-0 - IPVA - RENAVAM / EXERC 00397456506/2021 - 194,56 - **MARCIO DA SILVA MIRANDA - 030182399-54 -** 13543090-0 - IPVA - RENAVAM / EXERC 00179913050/2021 - 204,68 - **MARCIO DE FREITAS CORDEIRO - 024268359-23 -** 13556807-4 - IPVA - RENAVAM / EXERC 00357464575/2021 - 375,85 - **MARCIO DE JESUS SAMPAIO - 999852769-49 -** 13551883-2 - IPVA - RENAVAM / EXERC 00771909900/2021 - 512,35 - **MARCIO DE LIMA FERNANDES - 002503370-02 -** 13562199-4 - IPVA - RENAVAM / EXERC 00841150087/2021 - 167,70 - **MARCIO DE MOURA - 030997279-54 -** 13558757-5 - IPVA - RENAVAM / EXERC 01288146393/2022 - 4.165,42 - **MARCIO DE OLIVEIRA - 008073289-52 -** 13560762-2 - IPVA - RENAVAM / EXERC 00117389480/2021 - 166,42 - **MARCIO DE OLIVEIRA RIBEIRO - 325475308-99 -** 13549747-9 - IPVA - RENAVAM / EXERC 00875417035/2022 - 1.256,45 - 13550062-3 - IPVA - RENAVAM / EXERC 00200622501/2022 - 849,53 - **MARCIO DE SOUZA - 079851909-61 -** 13558255-7 - IPVA - RENAVAM / EXERC 00430094957/2021 - 194,56 - **MARCIO DE SOUZA FERREIRA - 811303689-04 -** 13566617-3 - IPVA - RENAVAM / EXERC 00316420611/2021 - 194,56 - **MARCIO DIAS DA FONSECA - 033839787-61 -** 13552472-7 - IPVA - RENAVAM / EXERC 00757547893/2021 - 456,69 - **MARCIO DIEGO MATOS - 082208159-81 -** 13552050-0 - IPVA - RENAVAM / EXERC 00873181646/2021 - 165,77 - **MARCIO DO LAGO - 559997789-72 -** 13564959-7 - IPVA - RENAVAM / EXERC 00463081285/2022 - 4.308,23 - **MARCIO DO NASCIMENTO IRENO - 064059099-30 -** 13548341-9 - IPVA - RENAVAM / EXERC 00775149861/2021 - 474,55 - **MARCIO DOS SANTOS - 843985829-91 -** 13552669-0 - IPVA - RENAVAM / EXERC 00783662386/2021 - 155,73 - **MARCIO DOS SANTOS - 033696459-55 -** 13562834-4 - IPVA - RENAVAM / EXERC 00802601057/2022 - 199,88 - **MARCIO EDSON MARQUES - 025513239-59 -** 13566885-0 - IPVA - RENAVAM / EXERC 00906595320/2022 - 206,16 - 13567355-2 - IPVA - RENAVAM / EXERC 00915236460/2022 - 184,60 - **MARCIO ELIAS HUBNER - 001013840-41 -** 13558214-0 - IPVA - RENAVAM / EXERC 00768756642/2021 - 399,15 - **MARCIO FABIANO DOS SANTOS - 318214168-64 -** 13557051-6 - IPVA - RENAVAM / EXERC 00280231067/2022 - 3.232,32 - **MARCIO FARIA CASTRO - 914553409-87 -** 13554642-9 - IPVA - RENAVAM / EXERC 00762573430/2021 - 424,48 - **MARCIO FERREIRA DA SILVA - 872904139-20 -** 13555571-1 - IPVA - RENAVAM / EXERC 00770912516/2021 - 423,48 - **MARCIO FRANCA DE BARROS - 006120549-42 -** 13554962-2 - IPVA - RENAVAM / EXERC 00958416400/2021 - 145,43 - **MARCIO FRANCISLEI RAMOS - 067674309-94 -** 13542575-3 - IPVA - RENAVAM / EXERC 00767291247/2021 - 459,59 - **MARCIO GAMBETA TRANSPORTES - 11131143/0001-59 -** 13555535-5 - IPVA - RENAVAM / EXERC 00528872982/2022 - 2.493,42 - 13556333-1 - IPVA - RENAVAM / EXERC 00450393690/2022 - 2.373,35 - 13557150-4 - IPVA - RENAVAM / EXERC 00718355539/2022 - 1.935,02 - 13557958-0 - IPVA - RENAVAM / EXERC 00450394298/2022 - 1.641,97 - **MARCIO GARCIA DE LIMA - 003499039-99 -** 13553769-1 - IPVA - RENAVAM / EXERC 00755306511/2021 - 441,30 - **MARCIO GHION - 706763139-49 -** 13553564-8 - IPVA - RENAVAM / EXERC 00767455401/2021 - 399,20 - **MARCIO GODOY - 039591069-20 -** 13558904-7 - IPVA - RENAVAM / EXERC 00336610289/2021 - 194,56 - **MARCIO GOMES TRINDADE - 077179579-30 -** 13546137-7 - IPVA - RENAVAM / EXERC 00786504773/2021 - 197,97 - **MARCIO GOZZO - 111811158-33 -** 13569249-2 - IPVA - RENAVAM / EXERC 00177610395/2022 - 1.347,52 - **MARCIO HENEMANN RODOLPHO - 043467709-40 -** 13558810-5 - IPVA - RENAVAM / EXERC 00772190720/2021 - 396,52 - **MARCIO HUMBERTO MOREIRA - 041027079-21 -** 13571527-1 - IPVA - RENAVAM / EXERC 00363223827/2022 - 1.560,29 - **MARCIO JANDER GABRIEL - 016739259-01 -** 13542038-7 - IPVA - RENAVAM / EXERC 00789269775/2021 - 173,47 - **MARCIO JESUS REIS - 037877275-90 -** 13547220-4 - IPVA - RENAVAM / EXERC 00912304553/2021 - 153,85 - **MARCIO JOSE BARRADA DE ABREU - 025211259-89 -** 13567085-5 - IPVA - RENAVAM / EXERC 01186869027/2022 - 3.512,33 - **MARCIO JOSE BARROS - 229237428-50 -** 13559189-0 - IPVA - RENAVAM / EXERC 00344974480/2021 - 236,39 - **MARCIO JOSE BUCCO COELHO - 026633239-00 -** 13544760-9 - IPVA - RENAVAM / EXERC 00753490196/2021 - 504,99 - **MARCIO JOSE CASSIANO - 030737639-70 -** 13539555-2 - IPVA - RENAVAM / EXERC 00761015876/2021 - 462,89 - **MARCIO JOSE DA SILVA - 028324469-06 -** 13549889-0 - IPVA - RENAVAM / EXERC 00753731797/2021 - 396,52 - **MARCIO JOSE DA SILVA - 008965639-36 -** 13541618-5 - IPVA - RENAVAM / EXERC 00399767339/2021 - 194,56 - **MARCIO JOSE DA SILVA BUENO - 021563649-07 -** 13544321-2 - IPVA - RENAVAM / EXERC 00772051917/2021 - 512,35 - **MARCIO JOSE DE SOUZA - 019196829-37 -** 13543293-8 - IPVA - RENAVAM / EXERC 00948919167/2021 - 176,49 - **MARCIO JOSE DEGAN - 025248499-10 -** 13571482-8 - IPVA - RENAVAM / EXERC 00548807116/2022 - 1.681,35 - **MARCIO JOSE DOS SANTOS LIMA - 329436648-55 -** 13561224-3 - IPVA - RENAVAM / EXERC 00992333210/2022 - 2.593,65 - **MARCIO JOSE FERREIRA DE LIMA - 024066519-83 -** 13566502-9 - IPVA - RENAVAM / EXERC 00294496025/2021 - 194,56 - **MARCIO JOSE FOSTER - 045368849-71 -** 13538027-0 - IPVA - RENAVAM / EXERC 00781263255/2021 - 197,97 - **MARCIO JOSE HORCHULHACK - 865868909-34 -** 13553982-1 - IPVA - RENAVAM / EXERC 00784434883/2021 - 197,97 - **MARCIO JOSE JUNKES - 033771919-50 -** 13560749-5 - IPVA - RENAVAM / EXERC 00907204791/2022 - 1.524,29 - 13560880-7 - IPVA - RENAVAM / EXERC 00795995423/2022 - 696,73 - 13561010-0 - IPVA - RENAVAM / EXERC 00815929285/2022 - 149,92 - **MARCIO JOSE MAIER SOUZA - 028653509-24 -** 13568825-8 - IPVA - RENAVAM / EXERC 00823932451/2022 - 2.102,87 - **MARCIO JOSE MUCHENSKI - 065254529-70 -** 13569864-4 - IPVA - RENAVAM / EXERC 00753062879/2021 - 144,73 - **MARCIO JOSE OSZIKA - 07278359/0001-74 -** 13540458-6 - IPVA - RENAVAM / EXERC 00983399891/2021 - 575,28 - **MARCIO JOSE PEREIRA - 033102659-78 -** 13547323-5 - IPVA - RENAVAM / EXERC 00766857565/2021 - 474,55 - **MARCIO JOSE POLI - 023651589-60 -** 13551399-7 - IPVA - RENAVAM / EXERC 01005703148/2022 - 1.895,95 - **MARCIO JOSE PREZOTO - 008355860-81 -** 13550553-6 - IPVA - RENAVAM / EXERC 00129331422/2021 - 197,59 - **MARCIO JOSE ROSA - 315559000-97 -** 13555411-1 - IPVA - RENAVAM / EXERC 00759412316/2021 - 423,48 - **MARCIO JOSE ROSA DE ANDRADE - 285674938-03 -** 13568376-0 - IPVA - RENAVAM / EXERC 00174754167/2021 - 174,58 - **MARCIO JOSE SANTOS DA ROCHA - 034413059-22 -** 13540383-0 - IPVA - RENAVAM / EXERC 00868890359/2021 - 260,34 - **MARCIO JUK - 027190049-01 -** 13571759-2 - IPVA - RENAVAM / EXERC 01086450776/2022 - 1.911,75 - 13571822-0 - IPVA - RENAVAM / EXERC 01265802308/2022 - 793,34 - **MARCIO LEANDRO DE JESUS - 930571649-00 -** 13538201-9 - IPVA - RENAVAM / EXERC 00760793697/2021 - 581,20 - **MARCIO LEANDRO DOS SANTOS - 047248709-40 -** 13562916-2 - IPVA - RENAVAM / EXERC 00378002929/2021 - 194,56 - **MARCIO LEVI GOMES DE LIMA - 018073559-42 -** 13558912-8 - IPVA - RENAVAM / EXERC 00939525194/2021 - 278,82 - **MARCIO LOPES - 029495429-56 -** 13551094-7 - IPVA - RENAVAM / EXERC 00781243700/2021 - 198,39 - **MARCIO LOPES - 984690889-04 -** 13545090-1 - IPVA - RENAVAM / EXERC 00768204380/2021 - 441,30 - **MARCIO LOPES CAMARGO - 080884499-79 -** 13548496-2 - IPVA - RENAVAM / EXERC 00768670276/2021 - 472,29 - **MARCIO LOPES DA SILVA - 881875789-04 -** 13563136-1 - IPVA - RENAVAM / EXERC 00755161068/2021 - 359,91 - **MARCIO LUCIANO PEREIRA - 050548539-79 -** 13567265-3 - IPVA - RENAVAM / EXERC 00820236365/2022 - 283,63 - **MARCIO LUCIANO SIDRAL SOUZA - 633657239-00 -** 13565276-8 - IPVA - RENAVAM / EXERC 00767032950/2021 - 364,03 - **MARCIO LUIS CARVALHO - 710143499-15 -** 13565967-3 - IPVA - RENAVAM / EXERC 00296384828/2022 - 1.496,30 - 13566045-0 - IPVA - RENAVAM / EXERC 00306585731/2022 - 1.292,90 - 13566139-2 - IPVA - RENAVAM / EXERC 00816117080/2022 - 488,06 - **MARCIO LUIZ ANTONELLO - 010717049-31 -** 13541027-6 - IPVA - RENAVAM / EXERC 00464155657/2021 - 223,81 - **MARCIO LUIZ BAPTISTA - 875494339-68 -** 13540181-1 - IPVA - RENAVAM / EXERC 00480972222/2021 - 223,81 - **MARCIO LUIZ CARDOSO DA SILVA - 018073609-46 -** 13564252-5 - IPVA - RENAVAM / EXERC

00596619294/2021 - 144,85 - **MARCIO LUIZ DE OLIVEIRA - 036105239-13 -** 13548918-2 - IPVA - RENAVAM / EXERC 00765346745/2021 - 472,29 - **MARCIO LUIZ DE SOUZA - 043942399-66 -** 13542876-0 - IPVA - RENAVAM / EXERC 00490250904/2021 - 181,22 - **MARCIO LUIZ MEURER - 942782969-91 -** 13543543-0 - IPVA - RENAVAM / EXERC 00905788222/2021 - 145,67 - **MARCIO LUIZ MORO - 027018579-88 -** 13547440-1 - IPVA - RENAVAM / EXERC 00774042346/2021 - 474,55 - **MARCIO LUIZ OLIVEIRA CONGENCA - 838706449-15 -** 13553447-1 - IPVA - RENAVAM / EXERC 00846577593/2021 - 154,41 - **MARCIO LUIZ ROSA - 168039208-52 -** 13558821-0 - IPVA - RENAVAM / EXERC 00759257736/2021 - 324,95 - **MARCIO LUIZ ZANETTI - 727982899-04 -** 13545786-8 - IPVA - RENAVAM / EXERC 00757842542/2021 - 359,91 - **MARCIO MALAQUIAS - 081643019-57 -** 13561629-0 - IPVA - RENAVAM / EXERC 00758189249/2021 - 182,43 - **MARCIO MARCONDES ESPIRITO SANTO - 435574069-20 -** 13552057-8 - IPVA - RENAVAM / EXERC 00765452057/2021 - 182,98 - **MARCIO MARQUES GOIS - 056360349-62 -** 13551892-1 - IPVA - RENAVAM / EXERC 00380144140/2021 - 194,56 - **MARCIO MARQUES RESENDE - 275311778-03 -** 13568047-8 - IPVA - RENAVAM / EXERC 00482874414/2022 - 1.944,63 - **MARCIO MARTINS BONFIM - 183685708-08 -** 13568166-0 - IPVA - RENAVAM / EXERC 01015007489/2022 - 2.754,02 - **MARCIO MARTINS DE CARVALHO - 021856929-76 -** 13550914-0 - IPVA - RENAVAM / EXERC 00764588010/2021 - 409,41 - **MARCIO MENDES - 039984489-93 -** 13541642-8 - IPVA - RENAVAM / EXERC 00752765221/2021 - 396,52 - **MARCIO MENDES - 015530579-45 -** 13542267-3 - IPVA - RENAVAM / EXERC 00567965104/2021 - 162,03 - **MARCIO MERHET - 066600719-54 -** 13540886-7 - IPVA - RENAVAM / EXERC 00758626266/2021 - 480,48 - **MARCIO MESSIAS DOS SANTOS - 058867419-25 -** 13555582-7 - IPVA - RENAVAM / EXERC 00596138555/2021 - 242,04 - **MARCIO MICHALSKI - 101392249-20 -** 13549551-4 - IPVA - RENAVAM / EXERC 00925388629/2021 - 469,22 - **MARCIO MONTEIRO DA SILVA - 005798841-20 -** 13544378-6 - IPVA - RENAVAM / EXERC 01034845770/2022 - 5.329,32 - **MARCIO MOREIRA MACHADO - 025741379-06 -** 13538427-5 - IPVA - RENAVAM / EXERC 00795337868/2021 - 192,76 - **MARCIO MOZER - 936775299-72 -** 13545813-9 - IPVA - RENAVAM / EXERC 00797578560/2021 - 224,74 - **MARCIO NARZETTI GONCALVES - 069830359-84 -** 13560201-9 - IPVA - RENAVAM / EXERC 01027819939/2022 - 5.587,40 - **MARCIO NILTON KOCHHANN - 521440629-00 -** 13568545-3 - IPVA - RENAVAM / EXERC 00465777244/2021 - 169,57 - **MARCIO NONATO DOS SANTOS - 021815889-02 -** 13552386-0 - IPVA - RENAVAM / EXERC 00754171558/2021 - 419,43 - **MARCIO NORBERTO VON MUHLEN - 026494009-19 -** 13550414-9 - IPVA - RENAVAM / EXERC 00144422301/2022 - 1.442,13 - 13550625-7 - IPVA - RENAVAM / EXERC 00957577419/2022 - 847,68 - 13550845-4 - IPVA - RENAVAM / EXERC 00914841254/2022 - 788,44 - **MARCIO NUNES CORDEIRO - 034434069-47 -** 13551152-8 - IPVA - RENAVAM / EXERC 00497630168/2021 - 239,69 - **MARCIO NUNES KNOPP - 955976110-20 -** 13549563-8 - IPVA - RENAVAM / EXERC 00771285752/2021 - 468,62 - **MARCIO OCTAVIO FERREIRA - 109204519-85 -** 13550192-1 - IPVA - RENAVAM / EXERC 00765716445/2021 - 531,53 - **MARCIO PASCOALINO TONCHEK - 038683739-26 -** 13539302-9 - IPVA - RENAVAM / EXERC 00163218420/2021 - 170,01 - **MARCIO PAULINO DE ALMEIDA JUNIOR - 067937339-07 -** 13554529-5 - IPVA - RENAVAM / EXERC 00774549289/2021 - 319,00 - **MARCIO PEDROSO CORREIA - 091678509-28 -** 13554454-0 - IPVA - RENAVAM / EXERC 00757839193/2021 - 419,43 - **MARCIO PEREIRA DE SOUZA - 045458899-21 -** 13542916-3 - IPVA - RENAVAM / EXERC 00766552969/2021 - 459,59 - **MARCIO PEREIRA DE SOUZA - 903988669-53 -** 13572103-4 - IPVA - RENAVAM / EXERC 00865205094/2022 - 549,76 - **MARCIO PEREIRA SOUZA - 022733629-19 -** 13559991-3 - IPVA - RENAVAM / EXERC 00566776103/2022 - 1.894,02 - 13560426-7 - IPVA - RENAVAM / EXERC 01001533299/2022 - 399,04 - **MARCIO PETER TORRES - 508116069-53 -** 13544384-0 - IPVA - RENAVAM / EXERC 00891246835/2021 - 145,66 - **MARCIO PINHEIRO - 016936169-12 -** 13570974-3 - IPVA - RENAVAM / EXERC 00938162934/2022 - 2.471,11 - **MARCIO PINHEIRO DA COSTA - 051649519-40 -** 13556388-9 - IPVA - RENAVAM / EXERC 00867684399/2022 - 165,74 - **MARCIO RIBEIRO DOS SANTOS - 016355109-02 -** 13554309-8 - IPVA - RENAVAM / EXERC 00767353218/2021 - 364,03 - **MARCIO RICARDO TREVISANI - 624102109-53 -** 13557752-9 - IPVA - RENAVAM / EXERC 00246312750/2021 - 434,67 - **MARCIO ROBERTO DA SILVA - 013103409-00 -** 13538177-2 - IPVA - RENAVAM / EXERC 00755388518/2021 - 481,68 - **MARCIO ROBERTO DALBIANCHI - 064530869-21 -** 13555644-0 - IPVA - RENAVAM / EXERC 00763127825/2021 - 377,07 - **MARCIO ROBERTO KLEIN - 019664341-46 -** 13549780-0 - IPVA - RENAVAM / EXERC 00771902883/2021 - 364,03 - **MARCIO ROBERTO RODRIGUES - 053891499-80 -** 13554170-2 - IPVA - RENAVAM / EXERC 00767880005/2021 - 396,52 - **MARCIO RODRIGO MONSAO DE OLIVEIRA - 039284329-31 -** 13540070-0 - IPVA - RENAVAM / EXERC 01272299802/2022 - 9.907,52 - **MARCIO RODRIGUES BANKS - 092605859-29 -** 13558475-4 - IPVA - RENAVAM / EXERC 00352480700/2021 - 194,56 - **MARCIO RODRIGUES DE PAULA - 008950629-41 -** 13550088-7 - IPVA - RENAVAM / EXERC 00331786540/2021 - 194,56 - **MARCIO RODRIGUES LOPES - 050669689-89 -** 13555006-0 - IPVA - RENAVAM / EXERC 00466992041/2021 - 212,15 - **MARCIO ROGERIO DE PAULA - 052329469-78 -** 13562861-1 - IPVA - RENAVAM / EXERC 00965683869/2022 - 2.946,45 - **MARCIO SANTOS - 741811739-68 -** 13540659-7 - IPVA - RENAVAM / EXERC 00759213429/2021 - 460,42 - **MARCIO SILVESTRE RIBEIRO - 033573729-32 -** 13541173-6 - IPVA - RENAVAM / EXERC 00776357204/2021 - 474,55 - **MARCIO SOARES DA SILVA - 281575798-21 -** 13538821-1 - IPVA - RENAVAM / EXERC 00792605918/2021 - 188,83 - **MARCIO SOARES DE SIQUEIRA - 042661269-80 -** 13557576-3 - IPVA - RENAVAM / EXERC 00331372045/2021 - 194,56 - **MARCIO TABORDA DO NASCIMENTO - 051983889-04 -** 13555085-0 - IPVA - RENAVAM / EXERC 00326478396/2021 - 194,56 - **MARCIO TADEU CALZAVARA - 025057579-50 -** 13571613-8 - IPVA - RENAVAM / EXERC 00816374163/2022 - 550,82 - **MARCIO TEIXEIRA DA SILVA - 038918859-03 -** 13553097-2 - IPVA - RENAVAM / EXERC 00928841839/2021 - 282,04 - **MARCIO TENIS MARTINS - 046427629-22 -** 13563271-6 - IPVA - RENAVAM / EXERC 00486756700/2021 - 149,40 - **MARCIO TEODORO LEAL - 061181939-24 -** 13566813-3 - IPVA - RENAVAM / EXERC 00348159072/2021 - 194,56 - **MARCIO TERENCIO DE LARA - 748999109-91 -** 13564648-2 - IPVA - RENAVAM / EXERC 00538852593/2021 - 151,44 - **MARCIO VANDER DE ARAUJO CERQUEIRA - 070059959-29 -** 13555796-0 - IPVA - RENAVAM / EXERC 00929545370/2022 - 213,26 - **MARCIO VANHONI - 836289329-04 -** 13553887-6 - IPVA - RENAVAM / EXERC 00784731349/2021 - 197,97 - **MARCIO VIANA - 082080899-74 -** 13538112-8 - IPVA - RENAVAM / EXERC 00804067090/2021 - 182,15 - **MARCISO JOSE MASSAROLLO - 502348549-87 -** 13541819-6 - IPVA - RENAVAM / EXERC 00524713073/2022 - 2.488,63 - **MARCITO JOAO DE PAULA - 008208299-51 -** 13567440-0 - IPVA - RENAVAM / EXERC 00826760937/2022 - 1.514,44 - 13568140-7 - IPVA - RENAVAM / EXERC 00830016015/2022 - 564,14 - **MARCIUS LINCOLN SILVA SALDANHA - 735505159-87 -** 13541718-1 - IPVA - RENAVAM / EXERC 00758677065/2021 - 546,58 - **MARCIZA DA SILVA TIMM - 025306939-43 -** 13538276-0 - IPVA - RENAVAM / EXERC 00804892130/2021 - 637,39 - **MARCO ANTONIO ALMENDRA MEGER - 763488659-91 -** 13545597-0 - IPVA - RENAVAM / EXERC 00764299565/2021 - 472,29 - **MARCO ANTONIO ALVES FEITOSA - 520409339-72 -** 13565557-0 - IPVA - RENAVAM / EXERC 01137942565/2022 - 2.856,23 - 13565844-8 - IPVA - RENAVAM / EXERC 01142179564/2022 - 429,09 - **MARCO ANTONIO AMBROSIO - 562976539-68 -** 13571507-7 - IPVA - RENAVAM / EXERC 01014726775/2022 - 2.282,08 - **MARCO ANTONIO BACCIN - 880924709-44 -** 13546193-8 - IPVA - RENAVAM / EXERC 00764558064/2021 - 399,15 - **MARCO ANTONIO BATISTA PIVOVARSKI - 029438909-10 -** 13560140-3 - IPVA - RENAVAM / EXERC 00979853095/2022 - 1.964,18 - **MARCO ANTONIO COSTA GARCIA - 648465470-00 -** 13552412-3 - IPVA - RENAVAM / EXERC 00765265001/2021 - 456,69 - **MARCO ANTONIO DA CUNHA - 945228049-20 -** 13567488-5 - IPVA - RENAVAM / EXERC 00882731769/2022 - 920,25 - **MARCO ANTONIO DA SILVA - 069928439-23 -** 13562759-3 - IPVA - RENAVAM / EXERC 00481038574/2021 - 236,39 - **MARCO ANTONIO DE ALMEIDA - 665585499-72 -** 13561161-1 - IPVA - RENAVAM / EXERC 00323611290/2021 - 225,40 - **MARCO ANTONIO DE ARAUJO - 057060459-17 -** 13550490-4 - IPVA - RENAVAM / EXERC 00751659584/2021 - 459,59 - **MARCO ANTONIO DE LIMA - 042212979-80 -** 13559745-7 - IPVA - RENAVAM / EXERC 00218857810/2021 - 225,29 - **MARCO ANTONIO DE OLIVEIRA - 851743279-72 -** 13544767-6 - IPVA - RENAVAM / EXERC 00752649027/2021 - 448,76 - **MARCO ANTONIO DE OLIVEIRA SILVA - 005102399-78 -** 13563244-9 - IPVA - RENAVAM / EXERC 00586894012/2022 - 2.593,65 - **MARCO ANTONIO DOS ANJOS - 108421548-92 -** 13541885-4 - IPVA - RENAVAM / EXERC 00751550930/2021 - 546,15 - **MARCO ANTONIO FAGUNDES CUNHA - 650885659-68 -** 13541026-8 - IPVA - RENAVAM / EXERC 00860275973/2021 - 156,75 - **MARCO ANTONIO FERREIRA - 071249139-26 -** 13544266-6 - IPVA - RENAVAM / EXERC 00758659873/2021 - 408,05 - **MARCO ANTONIO GOMES DE OLIVEIRA - 357198779-91 -** 13555940-7 - IPVA - RENAVAM / EXERC 00763502189/2021 - 423,33 - **MARCO ANTONIO GONCALVES DOS SANTOS - 687910209-30 -** 13558011-2 - IPVA - RENAVAM / EXERC 00773854738/2021 - 570,82 - **MARCO ANTONIO LINS - 925106559-49 -** 13550440-8 - IPVA - RENAVAM / EXERC 00776975951/2021 - 396,52 - **MARCO ANTONIO MARCELINO - 687724329-34 -** 13560149-7 - IPVA - RENAVAM / EXERC 00330524704/2021 - 194,56 - **MARCO ANTONIO MIARA - 925947869-34 -** 13557771-5 - IPVA - RENAVAM / EXERC 00779428161/2021 - 399,15 - **MARCO ANTONIO MORAES - 731473899-87 -** 13554271-7 - IPVA - RENAVAM / EXERC 00780997956/2021 - 435,31 - **MARCO ANTONIO NASSAR - 598948907-25 -** 13540630-9 - IPVA - RENAVAM / EXERC 00757519997/2021 - 570,76 - **MARCO ANTONIO OLIVEIRA DE PAULA E SILVA - 111527709-00 -** 13548037-1 - IPVA - RENAVAM / EXERC 00771744633/2021 - 474,55 - **MARCO ANTONIO RIBAS GRENDENE - 403339579-20 -** 13549414-3 - IPVA - RENAVAM / EXERC 00228836387/2022 - 2.977,35 - 13549860-2 - IPVA - RENAVAM / EXERC 00856526169/2022 - 2.057,05 - **MARCO ANTONIO RIBAS GRENDENE FILHO - 049879049-50 -** 13543180-0 - IPVA - RENAVAM / EXERC 00847269876/2022 - 165,74 - **MARCO ANTONIO RIBEIRO DE MACEDO - 011046017-02 -** 13570002-9 - IPVA - RENAVAM / EXERC 00784072663/2021 - 144,18 - **MARCO ANTONIO ROSEMBROCK - 794797909-04 -** 13554823-5 - IPVA - RENAVAM / EXERC 00767893565/2021 - 423,48 - **MARCO ANTONIO SALAZAR DA SILVA - 091113869-24 -** 13560639-1 - IPVA - RENAVAM / EXERC 00324075448/2021 - 194,56 - **MARCO ANTONIO SILVA - 003136900-65 -** 13548694-9 - IPVA - RENAVAM / EXERC 00766018946/2021 - 472,29 - **MARCO ANTONIO SILVA NOVACOVSKI - 105625829-24 -** 13566197-0 - IPVA - RENAVAM / EXERC 00838577717/2021 - 277,88 - **MARCO AUGUSTO RIBEIRO - 042791059-52 -** 13566199-6 - IPVA - RENAVAM / EXERC 00855782765/2022 - 549,76 - **MARCO AURELIO CALDEIRA - 043193399-59 -** 13540552-3 - IPVA - RENAVAM / EXERC 00773259066/2021 - 531,53 - **MARCO AURELIO DA ROCHA - 086382428-59 -** 13543644-5 - IPVA - RENAVAM / EXERC 00764260855/2021 - 492,07 - **MARCO AURELIO DE CAMPOS - 093469349-80 -** 13550257-0 - IPVA - RENAVAM / EXERC 00843925558/2022 - 1.815,81 - **MARCO AURELIO FIGUEIREDO PEREIRA - 713411457-00 -** 13555109-0 - IPVA - RENAVAM / EXERC 00799343749/2021 - 235,67 - **MARCO AURELIO HETTWER - 030510299-04 -** 13558057-0 - IPVA - RENAVAM / EXERC 01188664309/2022 - 5.055,87 - **MARCO AURELIO NEGRI JUNIOR - 387925068-52 -** 13544121-0 - IPVA - RENAVAM / EXERC 00493123288/2021 - 230,90 - **MARCO AURELIO PEREIRA - 078151269-79 -** 13541300-3 - IPVA - RENAVAM / EXERC 00764520377/2021 - 377,94 - **MARCO AURELIO PEREIRA VARGAS - 413151200-97 -** 13555266-6 - IPVA - RENAVAM / EXERC 00779324889/2021 - 197,97 - **MARCO AURELIO PUPPI - 819913049-00 -** 13566642-4 - IPVA - RENAVAM / EXERC 01093499238/2022 - 3.232,96 - 13566709-9 - IPVA - RENAVAM / EXERC 00256838844/2022 - 931,53 - **MARCO AURELIO ROMERO - 580394739-34 -** 13543510-4 - IPVA - RENAVAM / EXERC 00783951345/2021 - 197,97 - **MARCO AURELIO VARGAS CRUZ - 755349599-91 -** 13540481-0 - IPVA - RENAVAM / EXERC 01263425353/2021 - 160,41 - **MARCO BRITO DA SILVA - 096894109-54 -** 13554257-1 - IPVA - RENAVAM / EXERC 00496480405/2021 - 282,77 - **MARCO DUARTE DO PRADO - 055905229-43 -** 13545079-0 - IPVA - RENAVAM / EXERC 00776054660/2021 - 420,58 - **MARCO PATRIK DOS SANTOS GIRALDI - 083557949-23 -** 13554451-5 - IPVA - RENAVAM / EXERC 00486388883/2021 - 194,56 - **MARCO POLO DIAS MARZANI - 022351169-22 -** 13539002-0 - IPVA - RENAVAM / EXERC 00775749303/2021

Diário Oficial Certificado Digitalmente
O Departamento de Imprensa Oficial do Estado do Paraná, da garantia de autenticidade deste documento, desde que visualizado através do site http://www.imprensaoficial.pr.gov.br

- 614,13 - **MARCO ROGERIO CUNHA - 598613049-91 -** 13562849-2 - IPVA - RENAVAM / EXERC 01268451999/2022 - 6.622,55 - **MARCO SERGIO PEGO - 031622629-76 -** 13569692-7 - IPVA - RENAVAM / EXERC 00980419450/2022 - 2.411,59 - **MARCO TSUNEYOSHI ENOKIDA - 026494339-22 -** 13568809-6 - IPVA - RENAVAM / EXERC 00847041786/2022 - 659,40 - **MARCO TUBOS LTDA - 08326716/0001-95 -** 13562707-0 - IPVA - RENAVAM / EXERC 00524992401/2022 - 2.565,03 - 13562777-1 - IPVA - RENAVAM / EXERC 00173277136/2022 - 1.862,04 - 13562853-0 - IPVA - RENAVAM / EXERC 00147885477/2022 - 1.673,65 - **MARCONDES VEICULOS LTDA - 02607024/0001-39 -** 13552461-1 - IPVA - RENAVAM / EXERC 00765961083/2021 - 456,69 - **MARCONE GOMES DA COSTA ALMEIDA - 039637279-18 -** 13540553-1 - IPVA - RENAVAM / EXERC 00761784837/2021 - 396,52 - **MARCONE LUIZ DE QUEIROZ - 655024189-87 -** 13564801-9 - IPVA - RENAVAM / EXERC 01128037286/2022 - 2.303,55 - **MARCOS ABMAEL KUPENINSKI - 071022539-31 -** 13565968-1 - IPVA - RENAVAM / EXERC 00960692649/2022 - 199,73 - **MARCOS ABRAAO DA SILVA - 074626229-98 -** 13558831-8 - IPVA - RENAVAM / EXERC 00305911546/2021 - 194,56 - **MARCOS ADRIANO GOES - 996152319-91 -** 13550810-1 - IPVA - RENAVAM / EXERC 00758502567/2021 - 461,58 - **MARCOS ALBERTO BRITO - 028991879-02 -** 13538157-8 - IPVA - RENAVAM / EXERC 00974114090/2021 - 190,78 - **MARCOS ALBERTO NEGRI - 027775799-11 -** 13565743-3 - IPVA - RENAVAM / EXERC 00768565634/2021 - 214,24 - **MARCOS ALEXANDRE - 835128969-87 -** 13551391-1 - IPVA - RENAVAM / EXERC 00772886415/2021 - 459,59 - **MARCOS ALEXANDRE BALBINOT - 103060379-04 -** 13539670-2 - IPVA - RENAVAM / EXERC 00813215641/2021 - 451,25 - **MARCOS ALEXANDRE GONCALVES DOS SANTOS - 045593019-80 -** 13558720-6 - IPVA - RENAVAM / EXERC 00762929626/2021 - 399,20 - **MARCOS ALEXANDRE PERANDRE - 121070098-05 -** 13544144-9 - IPVA - RENAVAM / EXERC 00973577614/2021 - 155,17 - **MARCOS ALEXANDRE RAMALHO - 042797049-02 -** 13568200-4 - IPVA - RENAVAM / EXERC 00759159947/2021 - 179,89 - **MARCOS ALEXANDRE RIBEIRO - 026809979-05 -** 13563566-9 - IPVA - RENAVAM / EXERC 00419430962/2022 - 3.885,43 - **MARCOS ALEXANDRE SALA - 027919069-75 -** 13538004-0 - IPVA - RENAVAM / EXERC 01229265853/2021 - 2.452,23 - **MARCOS ALEXSANDER DA SILVA - 264170678-40 -** 13568283-7 - IPVA - RENAVAM / EXERC 01111609141/2022 - 6.568,70 - **MARCOS ALVES - 058972209-30 -** 13541948-6 - IPVA - RENAVAM / EXERC 00850887470/2021 - 156,75 - **MARCOS ANDRE DOS SANTOS - 027229914-62 -** 13539701-6 - IPVA - RENAVAM / EXERC 00429861389/2021 - 194,56 - **MARCOS ANTONIO ALVES DOS SANTOS - 020178669-97 -** 13568856-8 - IPVA - RENAVAM / EXERC 00924581999/2022 - 1.772,92 - 13568964-5 - IPVA - RENAVAM / EXERC 00334399823/2022 - 1.341,50 - 13569067-8 - IPVA - RENAVAM / EXERC 00790890542/2022 - 1.037,38 - **MARCOS ANTONIO ALVES JUNIOR - 087344759-07 -** 13570394-0 - IPVA - RENAVAM / EXERC 00335746209/2021 - 194,56 - **MARCOS ANTONIO AMARAL DA SILVA - 051231389-00 -** 13542301-7 - IPVA - RENAVAM / EXERC 00759225460/2021 - 388,27 - **MARCOS ANTONIO ARRIGO - 924871499-49 -** 13567980-1 - IPVA - RENAVAM / EXERC 00129893340/2022 - 199,73 - **MARCOS ANTONIO BELEM - 815087199-34 -** 13561813-6 - IPVA - RENAVAM / EXERC 00937706140/2022 - 210,38 - **MARCOS ANTONIO CAMILO - 022159969-00 -** 13565781-6 - IPVA - RENAVAM / EXERC 00358139740/2021 - 194,56 - **MARCOS ANTONIO CARDOSO DE SOUZA - 109571779-09 -** 13556104-5 - IPVA - RENAVAM / EXERC 00485470039/2021 - 147,96 - **MARCOS ANTONIO CHIQUITO DE MELO - 028829759-88 -** 13540246-0 - IPVA - RENAVAM / EXERC 00798442255/2022 - 1.160,04 - 13540723-2 - IPVA - RENAVAM / EXERC 01256625199/2022 - 839,15 - **MARCOS ANTONIO CORDEIRO DE LIMA - 792776679-15 -** 13565263-6 - IPVA - RENAVAM / EXERC 01036077834/2021 - 227,97 - **MARCOS ANTONIO COSTA - 019655099-83 -** 13544932-6 - IPVA - RENAVAM / EXERC 00768293952/2021 - 474,55 - **MARCOS ANTONIO DA SILVA - 220919748-11 -** 13570367-2 - IPVA - RENAVAM / EXERC 00884135250/2021 - 145,66 - **MARCOS ANTONIO DA SILVA - 048701029-94 -** 13549784-3 - IPVA - RENAVAM / EXERC 00763979740/2021 - 462,46 - **MARCOS ANTONIO DA SILVA - 696974699-20 -** 13568641-7 - IPVA - RENAVAM / EXERC 00976991772/2022 - 1.992,84 - 13568710-3 - IPVA - RENAVAM / EXERC 00158946014/2022 - 1.862,80 - **MARCOS ANTONIO DA SILVA - 026304848-90 -** 13549461-5 - IPVA - RENAVAM / EXERC 00760883890/2021 - 380,19 - **MARCOS ANTONIO DA SILVA - 030044989-52 -** 13540722-4 - IPVA - RENAVAM / EXERC 00767451457/2021 - 531,53 - **MARCOS ANTONIO DE ARRUDA - 003826379-33 -** 13555304-2 - IPVA - RENAVAM / EXERC 00751789291/2021 - 408,05 - **MARCOS ANTONIO DE AZEVEDO - 897418629-20 -** 13570193-9 - IPVA - RENAVAM / EXERC 01096998030/2022 - 4.293,16 - **MARCOS ANTONIO DE JESUS - 012567889-45 -** 13544399-9 - IPVA - RENAVAM / EXERC 00756333792/2021 - 367,28 - **MARCOS ANTONIO DE LIMA - 077048649-55 -** 13551444-6 - IPVA - RENAVAM / EXERC 00761099964/2021 - 377,94 - **MARCOS ANTONIO DE LIMA - 893640749-04 -** 13568876-2 - IPVA - RENAVAM / EXERC 00814125611/2022 - 534,52 - **MARCOS ANTONIO DE OLIVEIRA - 691771719-34 -** 13554769-7 - IPVA - RENAVAM / EXERC 00758264780/2021 - 393,08 - **MARCOS ANTONIO DE OLIVEIRA - 829507929-87 -** 13562114-5 - IPVA - RENAVAM / EXERC 00541260472/2021 - 169,57 - **MARCOS ANTONIO DE OLIVEIRA - 102963519-62 -** 13539980-9 - IPVA - RENAVAM / EXERC 00340721260/2021 - 271,34 - **MARCOS ANTONIO DE OLIVEIRA - 629274189-34 -** 13567006-5 - IPVA - RENAVAM / EXERC 00397250142/2022 - 2.829,92 - **MARCOS ANTONIO DE PAULA - 404732879-00 -** 13553645-8 - IPVA - RENAVAM / EXERC 00589187465/2021 - 172,04 - **MARCOS ANTONIO DO NASCIMENTO - 930117929-68 -** 13551297-4 - IPVA - RENAVAM / EXERC 00118012363/2021 - 166,42 - **MARCOS ANTONIO DOS SANTOS - 031900239-05 -** 13564936-8 - IPVA - RENAVAM / EXERC 00774380853/2021 - 424,21 - **MARCOS ANTONIO FERREIRA DE CARVALHO - 039518829-64 -** 13560085-7 - IPVA - RENAVAM / EXERC 00349566836/2021 - 194,56 - **MARCOS ANTONIO FURLANETO - 063922469-59 -** 13555767-6 - IPVA - RENAVAM / EXERC 00345166477/2022 - 1.564,50 - **MARCOS ANTONIO GARCIA - 040694769-46 -** 13543902-9 - IPVA - RENAVAM / EXERC 00791344312/2021 - 221,27 - **MARCOS ANTONIO GONCALVES - 044662639-22 -** 13561673-7 - IPVA - RENAVAM / EXERC 00765024373/2021 - 459,59 - **MARCOS ANTONIO GONCALVES MAIA - 029080239-38 -** 13556161-4 - IPVA - RENAVAM / EXERC 00758166397/2021 - 359,91 - **MARCOS ANTONIO GONCALVES PINTO - 029808979-30 -** 13569873-3 - IPVA - RENAVAM / EXERC 00900105038/2021 - 145,66 - **MARCOS ANTONIO GONCALVES RODRIGUES - 092403449-18 -** 13556139-8 - IPVA - RENAVAM / EXERC 00338365117/2021 - 236,39 - **MARCOS ANTONIO GUIMARAES GIMENEZ - 086052819-79 -** 13563402-6 - IPVA - RENAVAM / EXERC 00328525820/2021 - 194,56 - **MARCOS ANTONIO LEONOR - 523264899-34 -** 13567576-8 - IPVA - RENAVAM / EXERC 00771185863/2021 - 474,55 - **MARCOS ANTONIO LOPES - 778129489-00 -** 13554708-5 - IPVA - RENAVAM / EXERC 00907779093/2021 - 145,66 - **MARCOS ANTONIO LUCIO - 100622519-61 -** 13556190-8 - IPVA - RENAVAM / EXERC 00774682604/2021 - 341,33 - **MARCOS ANTONIO MACHADO DE SOUZA - 774095409-82 -** 13560922-6 - IPVA - RENAVAM / EXERC 00854569235/2021 - 184,02 - **MARCOS ANTONIO MACHADO JUNIOR - 072756639-37 -** 13554973-8 - IPVA - RENAVAM / EXERC 00781480892/2021 - 424,21 - **MARCOS ANTONIO MACIEL - 051010599-86 -** 13554090-0 - IPVA - RENAVAM / EXERC 00827452870/2021 - 245,40 - **MARCOS ANTONIO MAIA - 254252699-00 -** 13563912-5 - IPVA - RENAVAM / EXERC 00756036429/2021 - 504,99 - **MARCOS ANTONIO MARIN - 779081479-68 -** 13549223-0 - IPVA - RENAVAM / EXERC 00457591080/2021 - 194,56 - **MARCOS ANTONIO MIYAZASKI - 741725149-87 -** 13552253-8 - IPVA - RENAVAM / EXERC 00769977715/2021 - 531,53 - **MARCOS ANTONIO MORENO - 073457648-00 -** 13555715-3 - IPVA - RENAVAM / EXERC 01058570436/2021 - 194,56 - **MARCOS ANTONIO RIBAS - 617569709-04 -** 13547355-3 - IPVA - RENAVAM / EXERC 00796355134/2022 - 512,94 - **MARCOS ANTONIO RICARDO - 650494709-00 -** 13557406-6 - IPVA - RENAVAM / EXERC 00380172550/2021 - 225,40 - **MARCOS ANTONIO ROZANI - 529478909-49 -** 13565590-2 - IPVA - RENAVAM / EXERC 00910824975/2021 - 144,33 - **MARCOS ANTONIO RUPPEL DA SILVA - 374699409-87 -** 13560043-1 - IPVA - RENAVAM / EXERC 00795207077/2021 - 176,21 - **MARCOS ANTONIO SCANFERLA - 494035089-49 -** 13542129-4 - IPVA - RENAVAM / EXERC 00759227438/2021 - 512,35 - **MARCOS ANTONIO SHERBATEY - 091455559-66 -** 13564126-0 - IPVA - RENAVAM / EXERC 00338799710/2021 - 194,56 - **MARCOS ANTONIO TAMMENHAIN - 056453838-85 -** 13559307-9 - IPVA - RENAVAM / EXERC 00764793470/2021 - 424,48 - **MARCOS ANTONIO TASCA - 016813169-27 -** 13560013-0 - IPVA - RENAVAM / EXERC 00902435400/2022 - 177,08 - **MARCOS ANTONIO TEODORO - 026874279-00 -** 13557045-1 - IPVA - RENAVAM / EXERC 00753910209/2021 - 408,05 - **MARCOS ANTONIO TEODORO VAZ - 082298419-93 -** 13542763-2 - IPVA - RENAVAM / EXERC 00488421632/2022 - 470,69 - **MARCOS ANTONIO TOLOMEU - 446683509-82 -** 13555819-2 - IPVA - RENAVAM / EXERC 00142426091/2021 - 239,35 - **MARCOS ANTONIO VALERIO - 894341619-91 -** 13545761-2 - IPVA - RENAVAM / EXERC 00773273352/2021 - 560,49 - **MARCOS ANTONIO VALERIO - 093857719-06 -** 13569433-9 - IPVA - RENAVAM / EXERC 01017509244/2022 - 2.119,17 - 13569653-6 - IPVA - RENAVAM / EXERC 00306602580/2022 - 346,56 - **MARCOS ANTONIO VICENTE - 539040289-87 -** 13540664-3 - IPVA - RENAVAM / EXERC 00392507870/2021 - 194,56 - **MARCOS ANTONIO VIDAL - 011105639-06 -** 13544022-1 - IPVA - RENAVAM / EXERC 00778928128/2021 - 441,30 - **MARCOS ANTONIO VIEIRA JUNIOR - 122215699-70 -** 13566209-7 - IPVA - RENAVAM / EXERC 00488893747/2021 - 159,12 - **MARCOS ANTONIO WALTER - 029911169-51 -** 13557377-9 - IPVA - RENAVAM / EXERC 00778829413/2021 - 181,15 - **MARCOS ANTONIO ZAPPANI - 032184619-28 -** 13565853-7 - IPVA - RENAVAM / EXERC 00204048192/2022 - 918,16 - **MARCOS ANTONIO ZELLNER - 401929899-87 -** 13544768-4 - IPVA - RENAVAM / EXERC 00761427333/2021 - 504,99 - **MARCOS APARECIDO DA COSTA - 897585369-15 -** 13547107-0 - IPVA - RENAVAM / EXERC 00757017193/2021 - 459,59 - **MARCOS APARECIDO DA CRUZ - 972707929-68 -** 13558409-6 - IPVA - RENAVAM / EXERC 00832221660/2022 - 178,25 - **MARCOS APARECIDO DE SOUZA - 042706269-17 -** 13565721-2 - IPVA - RENAVAM / EXERC 00164532013/2022 - 2.280,85 - **MARCOS APARECIDO FERNANDES ROSA - 066586989-45 -** 13552429-8 - IPVA - RENAVAM / EXERC 00758151381/2021 - 399,20 - **MARCOS APARECIDO FERREIRA DO NASCIMENTO - 668514249-91 -** 13551789-5 - IPVA - RENAVAM / EXERC 00780089090/2021 - 423,48 - **MARCOS APARECIDO MARTINS - 007848010-88 -** 13553472-2 - IPVA - RENAVAM / EXERC 00976795990/2022 - 754,75 - **MARCOS APARECIDO MOCO - 555934109-68 -** 13543190-7 - IPVA - RENAVAM / EXERC 00788793284/2021 - 224,74 - **MARCOS APARECIDO MOLARES MANO - 050845839-02 -** 13561852-7 - IPVA - RENAVAM / EXERC 00773401954/2021 - 169,48 - **MARCOS ARLOQUE - 034844639-02 -** 13546894-0 - IPVA - RENAVAM / EXERC 00752193376/2021 - 480,48 - **MARCOS ASSIS DE OLIVEIRA - 493272162-53 -** 13562917-0 - IPVA - RENAVAM / EXERC 00757511775/2021 - 359,91 - **MARCOS ASTOLFO DOS SANTOS - 170976478-33 -** 13560865-3 - IPVA - RENAVAM / EXERC 00770307680/2021 - 377,07 - **MARCOS AURELIO ALARCON - 053643979-63 -** 13567828-7 - IPVA - RENAVAM / EXERC 01150557661/2022 - 4.004,31 - **MARCOS AURELIO AMERICO - 067423169-42 -** 13546582-8 - IPVA - RENAVAM / EXERC 00752655477/2021 - 459,59 - **MARCOS AURELIO BARBOSA PINTO - 054031829-93 -** 13563427-1 - IPVA - RENAVAM / EXERC 00760756953/2021 - 359,91 - **MARCOS AURELIO BATISTA - 331070548-01 -** 13553536-2 - IPVA - RENAVAM / EXERC 00353160504/2021 - 194,56 - **MARCOS AURELIO CABRAL - 834820679-53 -** 13554759-0 - IPVA - RENAVAM / EXERC 00762423366/2021 - 419,43 - **MARCOS AURELIO CARVALHO HUSSEIN - 020583999-19 -** 13568701-4 - IPVA - RENAVAM / EXERC 01024090385/2022 - 553,00 - **MARCOS AURELIO DE ANDRADE - 032665899-80 -** 13571437-2 - IPVA - RENAVAM / EXERC 00830409440/2022 - 4.491,98 - **MARCOS AURELIO DE CAMARGO - 430049111-91 -** 13557417-1 - IPVA - RENAVAM / EXERC 00768624622/2021 - 399,20 - **MARCOS AURELIO DE LIMA - 019612329-10 -** 13543896-0 - IPVA - RENAVAM / EXERC 00760021929/2021 - 337,72 - **MARCOS AURELIO DE LUCENA - 072245019-21 -** 13549395-3 - IPVA - RENAVAM / EXERC 00496853473/2021 - 212,15 - **MARCOS AURELIO DE LUCENA - 995229349-68 -** 13562657-0 - IPVA - RENAVAM / EXERC 00492447993/2022 - 1.025,69 - **MARCOS AURELIO DE SOUZA - 325437118-64 -** 13565723-9 - IPVA - RENAVAM / EXERC 00329644505/2021 - 218,91 - **MARCOS AURELIO IHON - 874176009-30 -** 13551558-2 - IPVA - RENAVAM / EXERC 00763247251/2021 -

459,59 - **MARCOS AURELIO LIMA DO NASCIMENTO - 061923729-50 -** 13552974-5 - IPVA - RENAVAM / EXERC 00846394391/2021 - 165,77 - **MARCOS AURELIO LOURENCO - 921663269-00 -** 13548684-1 - IPVA - RENAVAM / EXERC 00751033804/2021 - 399,20 - **MARCOS AURELIO MENDES MARINHO - 830284479-91 -** 13557550-0 - IPVA - RENAVAM / EXERC 00784442215/2021 - 351,68 - **MARCOS AURELIO MENEGASSI - 238709239-20 -** 13568965-3 - IPVA - RENAVAM / EXERC 00454022123/2022 - 2.602,22 - 13569023-6 - IPVA - RENAVAM / EXERC 00795777418/2022 - 849,81 - **MARCOS AURELIO NOGUEIRA - 010300007-00 -** 13539652-4 - IPVA - RENAVAM / EXERC 00770675247/2021 - 593,51 - **MARCOS AURELIO ROCHA - 819307989-20 -** 13564032-8 - IPVA - RENAVAM / EXERC 00771731507/2021 - 300,95 - **MARCOS AURELIO RODRIGUES DA SILVA - 029911269-14 -** 13558818-0 - IPVA - RENAVAM / EXERC 00765531178/2021 - 396,52 - **MARCOS AURELIO TOZZI - 022160069-80 -** 13550464-5 - IPVA - RENAVAM / EXERC 00780296621/2021 - 462,46 - **MARCOS AURELIO VENSE - 605633979-34 -** 13565689-5 - IPVA - RENAVAM / EXERC 00757884245/2021 - 215,24 - **MARCOS AURELIO ZARPELON - 032665939-01 -** 13547158-5 - IPVA - RENAVAM / EXERC 00761050345/2021 - 459,59 - **MARCOS BARROS DA SILVA - 052309479-50 -** 13547894-6 - IPVA - RENAVAM / EXERC 00777075288/2021 - 476,52 - **MARCOS BATISTA DA SILVA - 090062929-07 -** 13539419-0 - IPVA - RENAVAM / EXERC 00772821984/2021 - 474,55 - **MARCOS BATISTA DOS SANTOS - 037968449-79 -** 13542425-0 - IPVA - RENAVAM / EXERC 00954826256/2021 - 166,42 - **MARCOS BATISTA ROBATINO - 057320619-83 -** 13571740-1 - IPVA - RENAVAM / EXERC 00476040795/2021 - 212,15 - **MARCOS BRAND - 971294109-49 -** 13554821-9 - IPVA - RENAVAM / EXERC 00462219682/2022 - 2.141,66 - 13555075-2 - IPVA - RENAVAM / EXERC 01137305301/2022 - 381,40 - **MARCOS BRUNO SILVA DE FREITAS - 411162288-74 -** 13566250-0 - IPVA - RENAVAM / EXERC 00310701643/2021 - 196,60 - **MARCOS CANDIDO DE MORAES - 041151739-20 -** 13557354-0 - IPVA - RENAVAM / EXERC 00479405867/2021 - 196,60 - **MARCOS CARLOS DE QUADROS - 978490149-87 -** 13563898-6 - IPVA - RENAVAM / EXERC 00939766205/2022 - 1.726,78 - **MARCOS CAROLINO - 056329389-64 -** 13557924-6 - IPVA - RENAVAM / EXERC 00951487248/2021 - 153,89 - **MARCOS CASTILHO NOGUEIRA - 045584529-85 -** 13546410-4 - IPVA - RENAVAM / EXERC 01127108368/2021 - 384,48 - **MARCOS CESAR DE OLIVEIRA - 625986609-78 -** 13540114-5 - IPVA - RENAVAM / EXERC 00135015472/2021 - 223,09 - **MARCOS CESAR LAMPUGNANI - 619964249-04 -** 13540027-0 - IPVA - RENAVAM / EXERC 00463715578/2022 - 2.767,12 - **MARCOS CESAR MULLER - 815536099-72 -** 13545630-6 - IPVA - RENAVAM / EXERC 00754131718/2021 - 423,48 - **MARCOS CESAR SALES - 053373389-86 -** 13550042-9 - IPVA - RENAVAM / EXERC 00758855982/2021 - 462,89 - **MARCOS CESAR SOARES - 736848569-91 -** 13544544-4 - IPVA - RENAVAM / EXERC 01064315809/2021 - 317,88 - **MARCOS CESAR VICCARI DOS SANTOS - 120055058-70 -** 13565840-5 - IPVA - RENAVAM / EXERC 00261421310/2022 - 1.979,10 - **MARCOS COSTA - 852716249-00 -** 13544561-4 - IPVA - RENAVAM / EXERC 00773402217/2021 - 508,29 - **MARCOS COSTA SANTOS - 034542259-73 -** 13555183-0 - IPVA - RENAVAM / EXERC 00769755887/2021 - 423,48 - **MARCOS CROTTI - 070894979-76 -** 13559733-3 - IPVA - RENAVAM / EXERC 00978576314/2022 - 292,31 - **MARCOS CUSTODIO DA CRUZ - 008596839-07 -** 03653285-8 - IAP - AUTO INFRACAO 00126571 - 7.707,71 - **MARCOS CUSTODIO DE JESUS - 089026879-70 -** 13546183-0 - IPVA - RENAVAM / EXERC 00801956889/2021 - 179,90 - **MARCOS DA COSTA CEREZINI - 822062602-04 -** 13542026-3 - IPVA - RENAVAM / EXERC 00259546399/2022 - 2.791,66 - **MARCOS DA COSTA JUNIOR - 107350159-02 -** 13565595-3 - IPVA - RENAVAM / EXERC 00379329271/2021 - 169,57 - **MARCOS DA SILVA GUIMARAES - 001049369-75 -** 13539884-5 - IPVA - RENAVAM / EXERC 00967411092/2021 - 218,91 - **MARCOS DA SILVA SANTOS - 872113949-00 -** 13538597-2 - IPVA - RENAVAM / EXERC 00860223612/2021 - 156,75 - **MARCOS DA SILVA TRANSPORTES ME - 14761598/0001-46 -** 13568159-8 - IPVA - RENAVAM / EXERC 00556779800/2022 - 4.391,96 - **MARCOS DA SILVEIRA SENDESKI - 037058319-17 -** 13554630-5 - IPVA - RENAVAM / EXERC 00781374049/2021 - 192,76 - **MARCOS DANILO DOS SANTOS GATTI - 063622119-95 -** 13552370-4 - IPVA - RENAVAM / EXERC 00884900649/2021 - 145,66 - **MARCOS DANILO SANTOS - 070720609-01 -** 13538394-5 - IPVA - RENAVAM / EXERC 01045741776/2021 - 174,29 - **MARCOS DE ALMEIDA VAZQUEZ - 041920089-47 -** 13552515-4 - IPVA - RENAVAM / EXERC 00769928005/2021 - 275,69 - **MARCOS DE ANDRADE - 072174459-14 -** 13555005-1 - IPVA - RENAVAM / EXERC 00765552590/2021 - 423,48 - **MARCOS DE JESUS ACHINITZ - 018685139-12 -** 13561409-2 - IPVA - RENAVAM / EXERC 00762984767/2021 - 364,03 - **MARCOS DE JESUS DA LUZ - 044936579-44 -** 13562504-3 - IPVA - RENAVAM / EXERC 00759618534/2021 - 164,72 - **MARCOS DE MORAIS DUQUES - 008146539-44 -** 13562971-5 - IPVA - RENAVAM / EXERC 00458583979/2021 - 194,56 - **MARCOS DE OLIVEIRA - 020179249-46 -** 13557718-9 - IPVA - RENAVAM / EXERC 00765684527/2021 - 399,20 - **MARCOS DE OLIVEIRA CAMPOS - 072324609-29 -** 13547505-0 - IPVA - RENAVAM / EXERC 00579992454/2022 - 5.098,64 - **MARCOS DE OLIVEIRA COSTA - 042823249-37 -** 13541167-1 - IPVA - RENAVAM / EXERC 00781125286/2021 - 197,97 - **MARCOS DE OLIVEIRA GONCALVES - 072373589-10 -** 13555701-3 - IPVA - RENAVAM / EXERC 00960910379/2021 - 249,61 - **MARCOS DE SOUSA - 870296779-00 -** 13538476-3 - IPVA - RENAVAM / EXERC 00755109325/2021 - 472,29 - **MARCOS DE SOUZA - 699884049-72 -** 13556931-3 - IPVA - RENAVAM / EXERC 00765203766/2021 - 408,05 - **MARCOS DE SOUZA - 040617099-17 -** 13538060-1 - IPVA - RENAVAM / EXERC 00756282748/2021 - 423,48 - **MARCOS DE SOUZA DE LIMA - 043664449-50 -** 13540170-6 - IPVA - RENAVAM / EXERC 00884985610/2021 - 174,73 - **MARCOS DE SOUZA DIAS - 068590289-71 -** 13541912-5 - IPVA - RENAVAM / EXERC 00762018623/2021 - 531,53 - **MARCOS DE SOUZA LIMA - 023054639-01 -** 13569057-0 - IPVA - RENAVAM / EXERC 01036409446/2021 - 160,88 - **MARCOS DELFINO DE SOUZA - 022074669-90 -** 13568051-6 - IPVA - RENAVAM / EXERC 00331710986/2022 - 3.078,68 - **MARCOS DELONZEK - 070539129-90 -** 13540117-0 - IPVA - RENAVAM / EXERC 00875165214/2021 - 154,66 - **MARCOS DIAS FERREIRA - 001730570-55 -** 13542556-7 - IPVA - RENAVAM / EXERC 00757849830/2021 - 423,48 - **MARCOS DIEGO RITA MIQUELACO - 057729329-00 -** 13546187-3 - IPVA - RENAVAM / EXERC 00773581952/2021 - 421,85 - **MARCOS DIOGINES SOUZA MACHADO - 094906199-90 -** 13552119-1 - IPVA - RENAVAM / EXERC 00756311110/2021 - 144,73 - **MARCOS DO MONTE - 042764709-60 -** 13556911-9 - IPVA - RENAVAM / EXERC 00897651197/2021 - 171,56 - **MARCOS DONIZETE DA SILVA - 589571549-49 -** 13568247-0 - IPVA - RENAVAM / EXERC 01123154233/2021 - 177,08 - **MARCOS DONIZETE RODRIGUES FIALHO - 700407459-53 -** 13557268-3 - IPVA - RENAVAM / EXERC 00221837930/2022 - 590,45 - **MARCOS DOS SANTOS - 974582879-34 -** 13566920-2 - IPVA - RENAVAM / EXERC 01147843284/2022 - 2.264,12 - **MARCOS DOS SANTOS - 033321749-75 -** 13544914-8 - IPVA - RENAVAM / EXERC 00758049331/2021 - 459,59 - **MARCOS DOS SANTOS DIAS - 126095249-51 -** 13564460-9 - IPVA - RENAVAM / EXERC 00774569247/2021 - 180,40 - **MARCOS EDUARDO GONCALVES - 028857429-09 -** 13551965-0 - IPVA - RENAVAM / EXERC 00752993097/2021 - 341,57 - **MARCOS EUGENIO DOS SANTOS - 030577579-01 -** 13544002-7 - IPVA - RENAVAM / EXERC 00558196039/2021 - 225,73 - 13544553-3 - IPVA - RENAVAM / EXERC 00984027947/2021 - 166,42 - **MARCOS EVALDO HEY - 599084329-15 -** 13545685-3 - IPVA - RENAVAM / EXERC 00828320888/2021 - 499,50 - **MARCOS FABIANO VANOLLI - 051193539-08 -** 13559365-6 - IPVA - RENAVAM / EXERC 00761255524/2021 - 396,52 - **MARCOS FELIPE PEREIRA DA COSTA - 052596719-29 -** 13551963-4 - IPVA - RENAVAM / EXERC 00545505879/2021 - 190,41 - **MARCOS FERNANDES - 011654149-02 -** 13538387-2 - IPVA - RENAVAM / EXERC 00875059902/2022 - 339,95 - **MARCOS FERNANDES RIBEIRO - 996327219-34 -** 13565026-9 - IPVA - RENAVAM / EXERC 00335431917/2021 - 236,39 - **MARCOS FERREIRA - 021072319-07 -** 13557421-0 - IPVA - RENAVAM / EXERC 01026035187/2022 - 3.210,59 - **MARCOS FERREIRA ALVES - 043386149-51 -** 13569180-1 - IPVA - RENAVAM / EXERC 01110377093/2022 - 506,50 - **MARCOS FERREIRA DA SILVA - 091225719-90 -** 13539936-1 - IPVA - RENAVAM / EXERC 00595621023/2021 - 182,32 - **MARCOS FERREIRA DOS SANTOS - 086432049-35 -** 13556089-8 - IPVA - RENAVAM / EXERC 00478765894/2022 - 293,65 - **MARCOS FERREIRA VELOSO - 008308849-04 -** 13551438-1 - IPVA - RENAVAM / EXERC 00896631877/2021 - 274,86 - **MARCOS FRANCISCO DE CARVALHO - 965523289-15 -** 13570150-5 - IPVA - RENAVAM / EXERC 00853415064/2022 - 1.991,01 - **MARCOS FRANCISCO DOS SANTOS - 008149519-61 -** 13544409-0 - IPVA - RENAVAM / EXERC 00873937236/2021 - 173,45 - **MARCOS FRANCISCO GOMES - 030442619-96 -** 13568805-3 - IPVA - RENAVAM / EXERC 00791358518/2022 - 456,25 - **MARCOS FUMIO SAGAE - 08229735/0001-01 -** 13544257-7 - IPVA - RENAVAM / EXERC 00869833375/2022 - 1.003,77 - **MARCOS GASPARINI - 089526539-71 -** 13557711-1 - IPVA - RENAVAM / EXERC 00353735515/2021 - 194,56 - **MARCOS GLOWACKI - 000444850-26 -** 13541588-0 - IPVA - RENAVAM / EXERC 00753169975/2021 - 432,28 - **MARCOS GOULART DE AGUIAR - 10321777/0001-01 -** 13552392-5 - IPVA - RENAVAM / EXERC 00778447146/2021 - 405,13 - **MARCOS GREGORIO DA SILVA - 046022129-99 -** 13549890-4 - IPVA - RENAVAM / EXERC 00896310167/2021 - 145,66 - **MARCOS GUYLHERME INACIO DALSICO DA SILVA - 100809639-35 -** 13552984-2 - IPVA - RENAVAM / EXERC 00895873850/2022 - 177,08 - **MARCOS HENRIQUE ALMEIDA DA SILVA - 088497479-00 -** 13560717-7 - IPVA - RENAVAM / EXERC 00332506045/2021 - 194,56 - **MARCOS HENRIQUE CORREA - 527736479-04 -** 13552723-8 - IPVA - RENAVAM / EXERC 00888597541/2021 - 387,88 - **MARCOS HENRIQUE DASSIE - 07256401/0001-56 -** 13543668-2 - IPVA - RENAVAM / EXERC 00753391511/2021 - 459,59 - **MARCOS HENRIQUE DIAS - 34422066/0001-91 -** 13555270-4 - IPVA - RENAVAM / EXERC 01277580909/2022 - 1.209,02 - 13555365-4 - IPVA - RENAVAM / EXERC 01324455648/2022 - 654,63 - 13555469-3 - IPVA - RENAVAM / EXERC 01260189349/2022 - 453,84 - **MARCOS HENRIQUE FERNANDES BRAGA DOS SANTOS - 086971279-98 -** 13547342-1 - IPVA - RENAVAM / EXERC 00758570856/2021 - 480,48 - **MARCOS HENRIQUE LODO - 050705199-80 -** 13542836-1 - IPVA - RENAVAM / EXERC 00758022492/2021 - 459,59 - **MARCOS HENRIQUE PERUZZI COSTA - 062908079-86 -** 13540197-8 - IPVA - RENAVAM / EXERC 00336758111/2021 - 218,91 - **MARCOS HENRIQUE RODRIGUES - 027919539-73 -** 13570335-4 - IPVA - RENAVAM / EXERC 01197664987/2022 - 806,39 - **MARCOS JACKIW - 078533919-19 -** 13553165-0 - IPVA - RENAVAM / EXERC 00800976304/2021 - 224,74 - **MARCOS JHONATAS BARBOZA - 110681319-77 -** 13540250-8 - IPVA - RENAVAM / EXERC 00843268433/2021 - 167,70 - **MARCOS JOAO DA SILVA - 853695789-15 -** 13562085-8 - IPVA - RENAVAM / EXERC 00765920409/2021 - 359,91 - **MARCOS JORLEI DOS SANTOS - 921687870-34 -** 13564598-2 - IPVA - RENAVAM / EXERC 00787299200/2021 - 152,74 - **MARCOS JOSE ALVES MARTINS - 027235099-07 -** 13542015-8 - IPVA - RENAVAM / EXERC 00764100076/2021 - 377,94 - **MARCOS JOSE DA LUZ - 873786639-72 -** 13545742-6 - IPVA - RENAVAM / EXERC 00170509389/2021 - 167,60 - **MARCOS JOSE DA PAZ PIRES - 053395139-98 -** 13552545-6 - IPVA - RENAVAM / EXERC 00759285659/2021 - 456,69 - **MARCOS JOSE DA SILVA - 006398539-00 -** 13550103-4 - IPVA - RENAVAM / EXERC 00755897706/2021 - 462,89 - **MARCOS JOSE DA SILVA - 353274051-68 -** 13543877-4 - IPVA - RENAVAM / EXERC 00762315199/2021 - 487,63 - **MARCOS JOSE DOS SANTOS - 071502499-06 -** 13550205-7 - IPVA - RENAVAM / EXERC 00456056815/2021 - 194,56 - **MARCOS JOSE PONTES CORDEIRO - 040983679-63 -** 13561232-4 - IPVA - RENAVAM / EXERC 00555227839/2021 - 255,89 - **MARCOS JOSE ZANFRILLI - 916751209-78 -** 13559640-0 - IPVA - RENAVAM / EXERC 00973508850/2022 - 2.049,16 - **MARCOS JULIELTON DA SILVA - 876371389-68 -** 13545942-9 - IPVA - RENAVAM / EXERC 00769927696/2021 - 494,82 - **MARCOS LEANDRO BITENCOURT DO NASCIMENTO - 084887619-96 -** 13562250-8 - IPVA - RENAVAM / EXERC 00328768847/2021 - 194,56 - **MARCOS LEANDRO HANEL - 121169239-64 -** 13553921-0 - IPVA - RENAVAM / EXERC 00233645284/2022 - 352,52 - **MARCOS LINDOMAR CORREIA - 050532289-73 -** 13541833-1 - IPVA - RENAVAM / EXERC 00850113342/2022 - 192,59 - **MARCOS LOPES DA SILVA - 997627229-49 -** 13538993-5 - IPVA - RENAVAM / EXERC 00492450870/2021 - 212,15 - **MARCOS LOPES DE MEDEIROS - 949723117-20 -** 13545067-7 - IPVA - RENAVAM / EXERC 00774992468/2021 - 423,48 - **MARCOS LOURENCO DE LIMA - 839120889-34 -** 13538999-4 - IPVA - RENAVAM / EXERC 00771852991/2021 - 614,13 - **MARCOS LUIS OPPERMANN - 018348640-46 -** 13556005-7 - IPVA -

Diário Oficial Certificado Digitalmente
O Departamento de Imprensa Oficial do Estado do Paraná, da garantia de autenticidade deste documento, desde que visualizado através do site http://www.imprensaoficial.pr.gov.br

RENAVAM / EXERC 00968342400/2022 - 4.176,91 - **MARCOS LUIS SILVANO - 050420339-80 -** 13555931-8 - IPVA - RENAVAM / EXERC 00784799342/2021 - 197,97 - **MARCOS LUIZ DE SOUZA - 810052109-34 -** 13561464-5 - IPVA - RENAVAM / EXERC 00791145948/2022 - 198,05 - **MARCOS LUIZ DOS SANTOS - 018959859-00 -** 13571401-1 - IPVA - RENAVAM / EXERC 00347458904/2021 - 194,56 - **MARCOS LUIZ GARCIA DE LIMA - 779104949-04 -** 13546698-0 - IPVA - RENAVAM / EXERC 00791130495/2021 - 488,20 - **MARCOS LUIZ MARCOLINO - 102611719-41 -** 13546795-2 - IPVA - RENAVAM / EXERC 00476036895/2021 - 212,15 - **MARCOS LUIZ MARCOLINO - 155462008-20 -** 13556413-3 - IPVA - RENAVAM / EXERC 00775965499/2021 - 173,47 - **MARCOS MACHADO DE FARIA - 615543322-49 -** 13572105-0 - IPVA - RENAVAM / EXERC 00773441026/2021 - 663,92 - **MARCOS MAGALHAES DA SILVA - 575541372-04 -** 13551189-7 - IPVA - RENAVAM / EXERC 00157915816/2022 - 199,73 - **MARCOS MARIANO DA SILVA - 044465409-71 -** 13568077-0 - IPVA - RENAVAM / EXERC 00792124316/2022 - 1.324,87 - **MARCOS MARQUES DOS SANTOS - 020179589-21 -** 13569828-8 - IPVA - RENAVAM / EXERC 00761297332/2021 - 419,43 - **MARCOS MARTINS FERREIRA - 848512601-72 -** 13541945-1 - IPVA - RENAVAM / EXERC 00904319229/2021 - 145,66 - **MARCOS MATOSO - 304908318-26 -** 13547805-9 - IPVA - RENAVAM / EXERC 00760438730/2021 - 399,20 - **MARCOS MELONI - 024146679-23 -** 13558755-9 - IPVA - RENAVAM / EXERC 01004437274/2022 - 4.399,19 - **MARCOS MORAIS AGUIAR - 051236459-18 -** 13569617-0 - IPVA - RENAVAM / EXERC 00857182161/2022 - 920,25 - **MARCOS MOREIRA - 067697459-76 -** 13550059-3 - IPVA - RENAVAM / EXERC 00767523067/2021 - 456,69 - **MARCOS MORENO - 026736989-14 -** 13541333-0 - IPVA - RENAVAM / EXERC 00858490072/2021 - 213,68 - **MARCOS MOSELE - 750514789-72 -** 13565356-0 - IPVA - RENAVAM / EXERC 00340603372/2021 - 225,40 - **MARCOS MUNIS - 861890859-20 -** 13566173-2 - IPVA - RENAVAM / EXERC 01080220698/2022 - 365,14 - **MARCOS NARZETTI GONCALVES - 089773279-03 -** 13565078-1 - IPVA - RENAVAM / EXERC 01065936661/2022 - 5.730,12 - 13565169-9 - IPVA - RENAVAM / EXERC 00175006326/2022 - 280,93 - **MARCOS OLDONI DE SIQUEIRA - 029532829-04 -** 13541843-9 - IPVA - RENAVAM / EXERC 00798788267/2021 - 197,97 - **MARCOS OLIVEIRA - 083217809-89 -** 13565786-7 - IPVA - RENAVAM / EXERC 00761568654/2021 - 419,43 - **MARCOS OLIVEIRA DOS SANTOS - 105833329-19 -** 13544703-0 - IPVA - RENAVAM / EXERC 00778504360/2021 - 181,69 - **MARCOS OMIR DE SOUZA - 573197079-34 -** 13540971-5 - IPVA - RENAVAM / EXERC 00775123544/2021 - 560,49 - **MARCOS PAULO BARBOSA - 036620169-74 -** 13548211-0 - IPVA - RENAVAM / EXERC 00752836633/2021 - 380,19 - **MARCOS PAULO DA SILVA - 105720759-44 -** 13541774-2 - IPVA - RENAVAM / EXERC 00778933857/2021 - 394,51 - **MARCOS PAULO DA SILVA - 037549919-90 -** 13539684-2 - IPVA - RENAVAM / EXERC 00778931919/2021 - 474,55 - **MARCOS PAULO DE OLIVEIRA - 098872829-01 -** 13562139-0 - IPVA - RENAVAM / EXERC 00762808950/2021 - 182,43 - **MARCOS PAULO FERNANDES SOUZA - 730844419-87 -** 13546265-9 - IPVA - RENAVAM / EXERC 00785752986/2021 - 336,80 - **MARCOS PAULO FERREIRA - 051659029-43 -** 13568021-4 - IPVA - RENAVAM / EXERC 00920821545/2022 - 352,69 - 13568059-1 - IPVA - RENAVAM / EXERC 00329343700/2022 - 346,56 - **MARCOS PAULO FERREIRA DOS SANTOS - 004093129-32 -** 13570373-7 - IPVA - RENAVAM / EXERC 00794839584/2022 - 218,19 - **MARCOS PAULO FREITAG DE FARIA - 085104679-78 -** 13557535-6 - IPVA - RENAVAM / EXERC 00366466844/2021 - 194,56 - **MARCOS PAULO GOUVEIA - 041927559-20 -** 13542337-8 - IPVA - RENAVAM / EXERC 00767786130/2021 - 472,29 - **MARCOS PAULO GUILHERMINO - 069749349-04 -** 13558866-0 - IPVA - RENAVAM / EXERC 00315190370/2021 - 194,56 - **MARCOS PAULO PACHECO - 170318248-00 -** 13563941-9 - IPVA - RENAVAM / EXERC 00757904491/2021 - 737,88 - **MARCOS PAULO RAMOS - 017035389-35 -** 13539901-9 - IPVA - RENAVAM / EXERC 00767423046/2021 - 591,27 - **MARCOS PAULO SANTOS - 008273939-03 -** 13542794-2 - IPVA - RENAVAM / EXERC 00760930260/2021 - 424,48 - **MARCOS PAULO ZILIOTO - 009229719-60 -** 13543674-7 - IPVA - RENAVAM / EXERC 00955701627/2021 - 327,87 - **MARCOS PAZ DE LIMA - 058278139-66 -** 13555865-6 - IPVA - RENAVAM / EXERC 00382732650/2021 - 236,39 - **MARCOS PEREIRA - 864889889-72 -** 13560767-3 - IPVA - RENAVAM / EXERC 00778091511/2021 - 462,46 - **MARCOS PEREIRA DE CARVALHO - 068530829-40 -** 13559785-6 - IPVA - RENAVAM / EXERC 00896540600/2021 - 145,66 - **MARCOS PEREIRA MORAES - 862200719-72 -** 13554070-6 - IPVA - RENAVAM / EXERC 00775242748/2021 - 197,97 - **MARCOS PINHEIRO DOS SANTOS - 921414989-53 -** 13555798-6 - IPVA - RENAVAM / EXERC 00762230967/2021 - 423,48 - **MARCOS PIRES - 025941559-69 -** 13545244-0 - IPVA - RENAVAM / EXERC 00116434902/2022 - 1.701,53 - 13545378-1 - IPVA - RENAVAM / EXERC 00850110815/2022 - 572,66 - **MARCOS PRESTES DE ANDRADE - 085005629-27 -** 13560991-9 - IPVA - RENAVAM / EXERC 00763041599/2021 - 377,07 - **MARCOS RAFAEL ALVES - 102146939-45 -** 13565667-4 - IPVA - RENAVAM / EXERC 00896471101/2022 - 330,04 - **MARCOS RAFAEL RODRIGUES - 04829658/0001-61 -** 13544107-4 - IPVA - RENAVAM / EXERC 00779272137/2021 - 188,83 - **MARCOS RENILTON DA SILVA FREITAS - 027098909-92 -** 13562872-7 - IPVA - RENAVAM / EXERC 00158764455/2021 - 165,64 - **MARCOS RIBEIRO - 014359569-58 -** 13556666-7 - IPVA - RENAVAM / EXERC 00982095880/2022 - 702,88 - **MARCOS RIBEIRO - 023377689-37 -** 13554255-5 - IPVA - RENAVAM / EXERC 00853229325/2022 - 3.137,28 - **MARCOS RIBEIRO BATISTA - 004547759-03 -** 13539425-4 - IPVA - RENAVAM / EXERC 00755115414/2021 - 396,52 - **MARCOS RIBEIRO DA SILVA - 804824579-53 -** 13539837-3 - IPVA - RENAVAM / EXERC 00761520546/2021 - 472,29 - **MARCOS RICARDO SANTIN - 007396869-25 -** 13540573-6 - IPVA - RENAVAM / EXERC 00854876243/2022 - 2.585,50 - **MARCOS ROBERTO ABREU ROSA - 826119209-15 -** 13567805-8 - IPVA - RENAVAM / EXERC 00758774222/2021 - 480,48 - **MARCOS ROBERTO BATISTA - 704849539-15 -** 13551520-5 - IPVA - RENAVAM / EXERC 00342697420/2021 - 194,56 - **MARCOS ROBERTO BROETO - 003990659-03 -** 13559952-2 - IPVA - RENAVAM / EXERC 00226632784/2021 - 239,84 - **MARCOS ROBERTO CARDOSO SOARES - 033215389-46 -** 13550704-0 - IPVA - RENAVAM / EXERC 00503831204/2022 - 434,09 - **MARCOS ROBERTO DA CRUZ TOBIAS - 258596548-12 -** 13548529-2 - IPVA - RENAVAM / EXERC 00784106819/2021 - 401,07 - **MARCOS ROBERTO DA SILVA - 784359279-20 -** 13571847-5 - IPVA - RENAVAM / EXERC 00406272310/2021 - 194,56 - **MARCOS ROBERTO DA SILVA - 038474129-06 -** 13561457-2 - IPVA - RENAVAM / EXERC 00753779862/2021 - 399,20 - **MARCOS ROBERTO DA SILVA - 019396559-35 -** 13541018-7 - IPVA - RENAVAM / EXERC 00940648717/2021 - 153,89 - **MARCOS ROBERTO DA SILVA - 256034608-73 -** 13563539-1 - IPVA - RENAVAM / EXERC 00767226585/2021 - 182,43 - **MARCOS ROBERTO DE CAMPOS PACHECO - 594457851-34 -** 13565312-8 - IPVA - RENAVAM / EXERC 01225094698/2021 - 268,15 - **MARCOS ROBERTO DE CASTRO ARAGAO - 026006469-65 -** 13568850-9 - IPVA - RENAVAM / EXERC 00849372178/2021 - 165,77 - **MARCOS ROBERTO DE OLIVEIRA MENDES JUNIOR - 068845679-02 -** 13551557-4 - IPVA - RENAVAM / EXERC 00374415684/2021 - 194,56 - **MARCOS ROBERTO DE SOUZA - 618492195-91 -** 13545415-0 - IPVA - RENAVAM / EXERC 00755084322/2021 - 501,74 - **MARCOS ROBERTO DIAS - 037000379-96 -** 13562946-4 - IPVA - RENAVAM / EXERC 00763110337/2021 - 337,10 - **MARCOS ROBERTO DO CARMO - 266437528-84 -** 13549841-6 - IPVA - RENAVAM / EXERC 00752283693/2021 - 466,35 - **MARCOS ROBERTO DOS SANTOS - 060317439-65 -** 13551835-2 - IPVA - RENAVAM / EXERC 00405731604/2021 - 194,56 - **MARCOS ROBERTO DOS SANTOS - 069244239-14 -** 13566244-5 - IPVA - RENAVAM / EXERC 00979655978/2022 - 744,48 - **MARCOS ROBERTO DOS SANTOS - 036878949-75 -** 13557712-0 - IPVA - RENAVAM / EXERC 00758996241/2021 - 380,19 - **MARCOS ROBERTO DUARTE - 009139519-43 -** 13553545-1 - IPVA - RENAVAM / EXERC 00775530670/2021 - 199,02 - **MARCOS ROBERTO FERREIRA - 721861359-49 -** 13541453-0 - IPVA - RENAVAM / EXERC 00935342770/2021 - 476,82 - **MARCOS ROBERTO FRANCISCO - 033520579-82 -** 13544899-0 - IPVA - RENAVAM / EXERC 00955062284/2022 - 240,96 - **MARCOS ROBERTO JUSTINO - 731352249-53 -** 13541504-9 - IPVA - RENAVAM / EXERC 00817430903/2021 - 179,90 - **MARCOS ROBERTO MARINS - 061401469-76 -** 13570630-2 - IPVA - RENAVAM / EXERC 00924147490/2022 - 184,60 - **MARCOS ROBERTO MARQUES - 065723199-11 -** 13551772-0 - IPVA - RENAVAM / EXERC 00794984576/2022 - 547,95 - 13551844-1 - IPVA - RENAVAM / EXERC 00902977253/2022 - 308,65 - **MARCOS ROBERTO PEREIRA - 025142379-47 -** 13566253-4 - IPVA - RENAVAM / EXERC 00306582279/2022 - 987,53 - **MARCOS ROBERTO RABANI - 884471039-00 -** 13541232-5 - IPVA - RENAVAM / EXERC 00760964050/2021 - 530,20 - **MARCOS ROBERTO SANTOS DA SILVA - 041752869-85 -** 13548623-0 - IPVA - RENAVAM / EXERC 00771507305/2021 - 474,55 - **MARCOS ROBERTO SILVA - 064065739-78 -** 13556721-3 - IPVA - RENAVAM / EXERC 00367196476/2021 - 194,56 - **MARCOS ROBERTO STELA - 878528299-53 -** 13569687-0 - IPVA - RENAVAM / EXERC 00501280677/2022 - 1.755,29 - 13569755-9 - IPVA - RENAVAM / EXERC 01069758342/2022 - 1.434,82 - **MARCOS ROBERTO SUMENSSI - 032986319-30 -** 13566720-0 - IPVA - RENAVAM / EXERC 00825691184/2022 - 953,94 - 13567189-4 - IPVA - RENAVAM / EXERC 00556011228/2022 - 476,78 - **MARCOS RODRIGUES DA SILVA - 108957179-80 -** 13556558-0 - IPVA - RENAVAM / EXERC 00490316883/2021 - 212,15 - **MARCOS RODRIGUES DE ANDRADE - 035562249-17 -** 13545257-2 - IPVA - RENAVAM / EXERC 00768435986/2021 - 474,55 - **MARCOS RODRIGUES DE OLIVEIRA - 093966699-54 -** 13556385-4 - IPVA - RENAVAM / EXERC 00323582915/2021 - 218,91 - **MARCOS RODRIGUES DO AMARAL - 087945419-90 -** 13538046-6 - IPVA - RENAVAM / EXERC 00526815116/2021 - 151,44 - **MARCOS RODRIGUES PEREIRA - 054164599-48 -** 13540995-2 - IPVA - RENAVAM / EXERC 00969545231/2021 - 149,67 - **MARCOS ROGELHIO MARQUES - 041098799-90 -** 13545440-0 - IPVA - RENAVAM / EXERC 00116736534/2021 - 144,00 - **MARCOS ROGERIO CAMARGO - 052846889-88 -** 13560014-8 - IPVA - RENAVAM / EXERC 00765637537/2021 - 214,24 - **MARCOS ROGERIO DA SILVA - 052795179-09 -** 13566140-6 - IPVA - RENAVAM / EXERC 00602674174/2021 - 242,70 - **MARCOS ROGERIO DA SILVA MISSIRILIAN - 264172108-20 -** 13542298-3 - IPVA - RENAVAM / EXERC 00860125599/2022 - 927,72 - **MARCOS ROGERIO DE OLIVEIRA SILVA - 075237119-36 -** 13550794-6 - IPVA - RENAVAM / EXERC 00756394651/2021 - 459,59 - **MARCOS ROGERIO KAPFENBERGER - 018075649-40 -** 13546367-1 - IPVA - RENAVAM / EXERC 00802127215/2021 - 192,76 - **MARCOS ROGERIO LOPES BAZAN FOLDA - 801001639-04 -** 13562561-2 - IPVA - RENAVAM / EXERC 00816769761/2022 - 1.338,35 - 13562638-4 - IPVA - RENAVAM / EXERC 00855354011/2022 - 616,30 - **MARCOS ROGERIO MUNHOZ - 136708908-58 -** 13554321-7 - IPVA - RENAVAM / EXERC 00804670250/2021 - 390,30 - **MARCOS ROGERIO SANTOS DE CARVALHO - 267530718-14 -** 13544881-8 - IPVA - RENAVAM / EXERC 00981534023/2021 - 166,42 - **MARCOS ROSA SANTOS - 090830509-55 -** 13560356-2 - IPVA - RENAVAM / EXERC 00759164550/2021 - 380,19 - **MARCOS SANTOS BATISTA - 041648209-00 -** 13560516-6 - IPVA - RENAVAM / EXERC 00305372408/2021 - 194,56 - **MARCOS SERGIO GARUTTI - 014982249-97 -** 13539571-4 - IPVA - RENAVAM / EXERC 00554886006/2022 - 3.982,93 - **MARCOS SERGIO PINTO - 508461409-34 -** 13571874-2 - IPVA - RENAVAM / EXERC 00207648140/2022 - 1.653,85 - **MARCOS SEVERIANO - 040969229-86 -** 13554695-0 - IPVA - RENAVAM / EXERC 00910794812/2021 - 267,71 - **MARCOS SILVA DO NASCIMENTO - 047860379-74 -** 13568067-2 - IPVA - RENAVAM / EXERC 00808876058/2021 - 211,10 - **MARCOS SILVO DE MOURA - 631794319-20 -** 13544981-4 - IPVA - RENAVAM / EXERC 00769577156/2021 - 164,72 - **MARCOS SPIEL GONCALVES FERREIRA - 083631259-70 -** 13555601-7 - IPVA - RENAVAM / EXERC 00357450590/2021 - 194,56 - **MARCOS STORI SILVA - 050704249-20 -** 13560834-3 - IPVA - RENAVAM / EXERC 00407118659/2021 - 194,56 - **MARCOS SUBIRA PEREIRA - 058894929-93 -** 13562162-5 - IPVA - RENAVAM / EXERC 00951763296/2022 - 1.119,54 - **MARCOS TONATTO JUNIOR - 041049329-57 -** 13539178-6 - IPVA - RENAVAM / EXERC 00257306048/2022 - 538,25 - **MARCOS TOUKACZ - 029912019-83 -** 13571946-3 - IPVA - RENAVAM / EXERC 01275359075/2022 - 7.700,98 - **MARCOS VIEIRA MORAIS - 057341359-25 -** 13558684-6 - IPVA - RENAVAM / EXERC 00451766911/2021 - 212,15 - **MARCOS VINICIUS ARANTES - 108411299-08 -** 13540224-9 - IPVA - RENAVAM / EXERC 00882517422/2021 - 145,66 - **MARCOS VINICIUS BIASIN BORDIM CASSIMIRO - 080167419-08 -** 13540768-2 - IPVA - RENAVAM / EXERC 00756777305/2021 - 531,53 - **MARCOS VINICIUS BURGARDT DE SOUZA - 023430199-67 -** 13554631-3 - IPVA - RENAVAM / EXERC 00757469221/2021

- 419,43 - **MARCOS VINICIUS CIESCA - 046976159-80 -** 13553658-0 - IPVA - RENAVAM / EXERC 00758402910/2021 - 265,74 - **MARCOS VINICIUS DA SILVA SOUZA - 026737079-21 -** 13543614-3 - IPVA - RENAVAM / EXERC 00787740446/2021 - 246,99 - **MARCOS VINICIUS DE AQUINO - 100884469-13 -** 13539551-0 - IPVA - RENAVAM / EXERC 01150579266/2021 - 470,09 - **MARCOS VINICIUS DOS REIS ARAUJO RODRIGUES - 757770611-68 -** 13553412-9 - IPVA - RENAVAM / EXERC 00865079692/2021 - 174,68 - **MARCOS VINICIUS DOS SANTOS PAGLIARI - 060988299-69 -** 13568913-0 - IPVA - RENAVAM / EXERC 01194661162/2022 - 6.118,67 - **MARCOS VINICIUS FERREIRA - 091194319-61 -** 13538345-7 - IPVA - RENAVAM / EXERC 00333121821/2021 - 196,60 - **MARCOS VINICIUS INACIO - 092048289-94 -** 13563519-7 - IPVA - RENAVAM / EXERC 00906668360/2021 - 145,66 - **MARCOS VINICIUS MAGALHAES BERTO - 088719859-74 -** 13541024-1 - IPVA - RENAVAM / EXERC 00306280000/2021 - 194,56 - **MARCOS VINICIUS PESSOA DA CUNHA - 106421739-74 -** 13557560-7 - IPVA - RENAVAM / EXERC 00429913818/2021 - 225,40 - **MARCOS VINICIUS RODRIGUES - 011801359-97 -** 13539694-0 - IPVA - RENAVAM / EXERC 00886540755/2021 - 145,66 - **MARCOS VINICIUS TAFAREL MAGALHAES - 016300461-75 -** 13565894-4 - IPVA - RENAVAM / EXERC 01099555440/2022 - 6.188,31 - **MARCOS VINYCIUS BATISTA JULIO DE MATTOS - 034759651-78 -** 13538212-4 - IPVA - RENAVAM / EXERC 00909973830/2021 - 203,85 - **MARCOS VOLOCHEN - 808785209-53 -** 13566465-0 - IPVA - RENAVAM / EXERC 00390567850/2021 - 194,56 - **MARCOS WEINERT - 057122769-41 -** 13549353-8 - IPVA - RENAVAM / EXERC 00756107636/2021 - 402,13 - **MARCOS WILHAM RIBEIRO PEREIRA - 030845440-50 -** 13554389-6 - IPVA - RENAVAM / EXERC 01078087331/2021 - 145,87 - **MARCOS WILLIAM KASPCHAK MACHADO - 072462579-85 -** 13557212-8 - IPVA - RENAVAM / EXERC 01022407446/2022 - 2.930,94 - **MARCOS WOJCIK - 871439509-63 -** 13557552-6 - IPVA - RENAVAM / EXERC 00946392650/2022 - 373,94 - **MARCOS ZACARELLI PADEIGIS - 067883819-41 -** 13550026-7 - IPVA - RENAVAM / EXERC 01156078889/2022 - 4.182,47 - **MARCOS ZANDOMENIGHI - 006171529-85 -** 13553084-0 - IPVA - RENAVAM / EXERC 00947823557/2022 - 1.093,11 - **MARCUS ANTONIO BAXHIX - 279494609-97 -** 13547166-6 - IPVA - RENAVAM / EXERC 00773131078/2021 - 423,48 - **MARCUS AURELIO COELHO JUNIOR - 074118019-76 -** 13571763-0 - IPVA - RENAVAM / EXERC 01185893625/2022 - 4.793,90 - **MARCUS IRAJA RIBEIRO - 029439899-67 -** 13544744-7 - IPVA - RENAVAM / EXERC 00767227670/2021 - 504,99 - **MARCUS PAOLO DESLANDES MARTINS - 010173469-76 -** 13543467-1 - IPVA - RENAVAM / EXERC 00772106169/2021 - 530,20 - **MARCUS VENICIUS MORENO DA ROSA - 562337289-91 -** 13564096-4 - IPVA - RENAVAM / EXERC 00835585603/2022 - 619,34 - 13564366-1 - IPVA - RENAVAM / EXERC 00852457316/2022 - 581,45 - **MARCUS VINICIUS BARBOSA - 030803279-93 -** 13553250-9 - IPVA - RENAVAM / EXERC 00774975580/2021 - 188,51 - **MARCUS VINICIUS CARNEIRO - 089337839-97 -** 13543136-2 - IPVA - RENAVAM / EXERC 00758606702/2021 - 399,20 - **MARCUS VINICIUS DO VALLE ARAUJO - 270141936-00 -** 13547275-1 - IPVA - RENAVAM / EXERC 00883596695/2021 - 480,99 - **MARCUS VINICIUS DOS SANTOS CEROSI - 051700079-22 -** 13539825-0 - IPVA - RENAVAM / EXERC 00777047799/2021 - 543,39 - **MARCUS VINICIUS LEITE TONEZE - 106313119-71 -** 13557888-6 - IPVA - RENAVAM / EXERC 00942629205/2022 - 1.300,41 - 13558100-3 - IPVA - RENAVAM / EXERC 00429244126/2022 - 970,42 - **MARCUS VINICIUS LOPES DE SOUZA - 111625819-64 -** 13560877-7 - IPVA - RENAVAM / EXERC 00353180084/2021 - 194,56 - **MARCUS VINICIUS PINHEIRO VIANA - 076427709-01 -** 13543760-3 - IPVA - RENAVAM / EXERC 00766064190/2021 - 399,20 - **MARCUS VINICIUS SCHIRMER SCHNEIDER RODRIGUES - 052530919-55 -** 13558505-0 - IPVA - RENAVAM / EXERC 00762811048/2021 - 399,15 - **MARELLYTOO SOLUCOES EM ELETRICIDADE EIRELI - 11439581/0001-89 -** 13541552-9 - IPVA - RENAVAM / EXERC 00395417333/2022 - 970,42 - 13541630-4 - IPVA - RENAVAM / EXERC 00356612295/2022 - 946,29 - 13541712-2 - IPVA - RENAVAM / EXERC 00341080403/2022 - 736,23 - 13541781-5 - IPVA - RENAVAM / EXERC 00474928330/2022 - 692,21 - **MARGARA MORESCA - 466062629-68 -** 13543582-1 - IPVA - RENAVAM / EXERC 00767129202/2021 - 459,59 - **MARGARETE CRISTO - 036106469-18 -** 13568155-5 - IPVA - RENAVAM / EXERC 00490274641/2022 - 2.064,08 - **MARGARETE CUBAS CORDEIRO - 033386849-83 -** 13558312-0 - IPVA - RENAVAM / EXERC 00352589914/2021 - 194,56 - **MARGARETE DE FATIMA MENDES NASCIMENTO - 671030149-49 -** 13560300-7 - IPVA - RENAVAM / EXERC 00351849106/2022 - 2.618,15 - 13560346-5 - IPVA - RENAVAM / EXERC 00578481430/2022 - 2.399,98 - 13560394-5 - IPVA - RENAVAM / EXERC 00988724855/2022 - 1.271,44 - **MARGARETE DO SOCORRO SOUZA - 841549269-34 -** 13556875-9 - IPVA - RENAVAM / EXERC 00753033461/2021 - 408,05 - **MARGARETE MARQUES DE OLIVEIRA - 035850299-30 -** 13571714-2 - IPVA - RENAVAM / EXERC 00756047412/2021 - 399,20 - **MARGARETE VIANA - 068843289-16 -** 13540830-1 - IPVA - RENAVAM / EXERC 00767922670/2021 - 399,20 - **MARGARETH APARECIDA BONIFACIO - 688856879-20 -** 13563467-0 - IPVA - RENAVAM / EXERC 00787545139/2021 - 148,15 - **MARGARETH DE BRITTO - 032238249-10 -** 13544532-0 - IPVA - RENAVAM / EXERC 00772661669/2021 - 424,48 - **MARGARETH JOVEDI CASTRO BONIFACIO - 487938099-72 -** 13565209-1 - IPVA - RENAVAM / EXERC 01215456082/2022 - 3.828,63 - **MARGARETH REIS DE GOUVEIA FREIRE - 252220074-72 -** 13541231-7 - IPVA - RENAVAM / EXERC 00772816751/2021 - 549,39 - **MARGARIDA APARECIDA SILVEIRA - 030510469-14 -** 13552728-9 - IPVA - RENAVAM / EXERC 00328653560/2021 - 300,02 - **MARGARIDA COLACO DE MOURA - 535893279-87 -** 13551827-1 - IPVA - RENAVAM / EXERC 00768781337/2021 - 512,35 - **MARGARIDA DA CONCEICAO SANTOS - 140747299-20 -** 13540980-4 - IPVA - RENAVAM / EXERC 00763357057/2021 - 377,07 - **MARGARIDA KAWA OKONOSKI - 916354039-87 -** 13554691-7 - IPVA - RENAVAM / EXERC 00326850660/2022 - 549,06 - **MARGARIDA MARINI - 328146239-15 -** 13548099-1 - IPVA - RENAVAM / EXERC 00758430078/2021 - 408,05 - **MARGARIDA MORTAES DOS SANTOS - 069698059-21 -** 13552781-5 - IPVA - RENAVAM / EXERC 00196665019/2021 - 409,99 - **MARGARIDA PEREIRA NUNES BARROZO - 171228088-07 -** 13563167-1 - IPVA - RENAVAM / EXERC 00937640794/2021 - 153,89 - **MARGARIDA PINTO VAZ DE CAMPOS - 028200399-10 -** 13541479-4 - IPVA - RENAVAM / EXERC 00968068731/2022 - 863,27 - **MARGARIDA RODRIGUES DE PAULA - 075858917-41 -** 13545756-6 - IPVA - RENAVAM / EXERC 00782904084/2021 - 433,44 - **MARGARIDA SCHROEDER SOARES - 731933059-87 -** 13557276-4 - IPVA - RENAVAM / EXERC 00769213170/2021 - 408,05 - **MARGARIDA SOARES DA SILVA DOMINGOS - 538878679-04 -** 13540526-4 - IPVA - RENAVAM / EXERC 00838279449/2021 - 499,50 - **MARGERI FERREIRA - 057902229-35 -** 13551803-4 - IPVA - RENAVAM / EXERC 00755283058/2021 - 459,59 - **MARGUS GESSO E DRYWALL LTDA - 32735295/0001-30 -** 13549803-3 - IPVA - RENAVAM / EXERC 00769229239/2021 - 466,86 - **MARI APARECIDA DE OLIVEIRA - 514176341-20 -** 13551412-8 - IPVA - RENAVAM / EXERC 00761557903/2021 - 459,59 - **MARI CLEUZA DE MELO - 051608089-06 -** 13547934-9 - IPVA - RENAVAM / EXERC 00347635725/2022 - 2.201,79 - 13548048-7 - IPVA - RENAVAM / EXERC 00244221995/2022 - 1.959,49 - 13548175-0 - IPVA - RENAVAM / EXERC 00343527812/2022 - 967,02 - **MARI JANAINA DE SOUZA - 094239289-27 -** 13546703-0 - IPVA - RENAVAM / EXERC 00759089310/2021 - 388,27 - **MARI MARGARETE DE MEIRA - 765612169-20 -** 13560913-7 - IPVA - RENAVAM / EXERC 00877331243/2022 - 1.330,47 - **MARI TEREZINHA ANTUNES DE FRANCA DAS NEVES - 026948799-93 -** 13562516-7 - IPVA - RENAVAM / EXERC 00760741751/2021 - 543,39 - **MARI TEREZINHA FERREIRA DA SILVA - 053491379-21 -** 13556191-6 - IPVA - RENAVAM / EXERC 00496525751/2021 - 220,39 - **MARIA APARECIDA DA CRUZ - 975711219-49 -** 13554022-6 - IPVA - RENAVAM / EXERC 00927549719/2022 - 941,80 - **MARIA DE FATIMA GOUVEIA - 367252779-34 -** 13558613-7 - IPVA - RENAVAM / EXERC 01062334695/2022 - 3.294,12 - **MARIA DE LOURDES VIEIRA - 617015649-04 -** 13570832-1 - IPVA - RENAVAM / EXERC 01282130100/2022 - 3.018,79 - **MARIA ELISA BRANDAO MAIA - 143079949-81 -** 13549237-0 - IPVA - RENAVAM / EXERC 00325965218/2021 - 273,76 - **MARIA ADELINDE MACULAN BIANCHIN - 031623279-38 -** 13544608-4 - IPVA - RENAVAM / EXERC 00533311748/2021 - 249,68 - **MARIA ADELITA MARQUES BARBOSA - 053847939-61 -** 13555689-0 - IPVA - RENAVAM / EXERC 00422272647/2021 - 194,56 - **MARIA ALCENI IANCHESKI - 041114429-43 -** 13538635-9 - IPVA - RENAVAM / EXERC 00121452042/2021 - 166,42 - **MARIA ALDEMARIA DA SILVA - 059958694-00 -** 13561842-0 - IPVA - RENAVAM / EXERC 00836931866/2021 - 176,33 - **MARIA ALICE DOS SANTOS OLIVEIRA - 766833209-00 -** 13540518-3 - IPVA - RENAVAM / EXERC 00919316468/2021 - 173,52 - **MARIA ALICE PRANDI - 599461809-87 -** 13563072-1 - IPVA - RENAVAM / EXERC 00949248916/2022 - 210,38 - **MARIA ALMEIDA DE JESUS - 713946999-72 -** 13561803-9 - IPVA - RENAVAM / EXERC 00757569803/2021 - 459,59 - **MARIA ALTIVA MORAIS KOZAK - 687033769-15 -** 13559682-5 - IPVA - RENAVAM / EXERC 00757640095/2021 - 388,27 - **MARIA ALVARINA DA SILVA - 508976409-34 -** 13568995-5 - IPVA - RENAVAM / EXERC 00420016180/2022 - 1.201,80 - 13569170-4 - IPVA - RENAVAM / EXERC 00831053887/2022 - 1.074,58 - **MARIA ALVES DE FRANCA - 686224659-34 -** 13541106-0 - IPVA - RENAVAM / EXERC 00918244919/2021 - 536,02 - **MARIA AMELIA LOPES - 573861379-15 -** 13543283-0 - IPVA - RENAVAM / EXERC 00830356975/2022 - 178,25 - **MARIA ANA DE SOUZA - 865151529-49 -** 13549269-8 - IPVA - RENAVAM / EXERC 00770382843/2021 - 397,04 - **MARIA ANESIA WEBER - 937695049-68 -** 13549952-8 - IPVA - RENAVAM / EXERC 00796993033/2021 - 421,57 - **MARIA ANGELA CORREIA DE LIMA - 009230908-94 -** 13549855-6 - IPVA - RENAVAM / EXERC 00772217750/2021 - 456,69 - **MARIA ANGELA GONZALE TALHAMENTO PRADO - 024475989-80 -** 13542531-1 - IPVA - RENAVAM / EXERC 00766666794/2021 - 504,99 - **MARIA ANGELA MOREIRA DA COSTA - 517503769-20 -** 13570122-0 - IPVA - RENAVAM / EXERC 00509939848/2022 - 296,26 - **MARIA ANGELA RODRIGUES - 075977169-31 -** 13560819-0 - IPVA - RENAVAM / EXERC 00328998591/2021 - 194,56 - **MARIA ANGELICA DOS SANTOS - 031084569-62 -** 13552608-8 - IPVA - RENAVAM / EXERC 00756646111/2021 - 456,69 - **MARIA ANGELICA LOPES DE ALMEIDA - 899671949-87 -** 13562215-0 - IPVA - RENAVAM / EXERC 01102008734/2022 - 1.598,74 - **MARIA ANGELICA VIEIRA FERNANDES - 793212089-68 -** 13543064-1 - IPVA - RENAVAM / EXERC 00756216915/2021 - 182,30 - **MARIA ANITA DE ALMEIDA ALVES - 163533258-35 -** 13555736-6 - IPVA - RENAVAM / EXERC 00787873071/2021 - 202,91 - **MARIA ANTONIA DA SILVA - 375030069-00 -** 13542213-4 - IPVA - RENAVAM / EXERC 00763593729/2021 - 543,39 - **MARIA ANTONIA DE OLIVEIRA DA SILVA - 055046149-37 -** 13539448-3 - IPVA - RENAVAM / EXERC 00851166903/2022 - 165,74 - **MARIA ANTONIA DE OLIVEIRA FERRARI - 608649319-72 -** 13565684-4 - IPVA - RENAVAM / EXERC 00932371450/2022 - 354,54 - **MARIA ANTONIA RAMOS - 648163629-91 -** 13559610-8 - IPVA - RENAVAM / EXERC 00331818019/2021 - 194,56 - **MARIA ANTONIETA MEREGE DA SILVA - 926757609-78 -** 13554011-0 - IPVA - RENAVAM / EXERC 00754056759/2021 - 423,33 - **MARIA ANTONIETA SOUZA LOUREIRO - 019862694-00 -** 13561044-5 - IPVA - RENAVAM / EXERC 00535720700/2022 - 2.285,82 - 13561644-3 - IPVA - RENAVAM / EXERC 01259515718/2022 - 801,75 - **MARIA ANTONINA GONZAGA DE OLIVEIRA CARNEIRO - 695295319-15 -** 13554430-2 - IPVA - RENAVAM / EXERC 00753483408/2021 - 396,52 - **MARIA APARECIDA ALVES - 457483739-04 -** 13543764-6 - IPVA - RENAVAM / EXERC 00756388040/2021 - 462,89 - **MARIA APARECIDA ALVES CARDOSO - 015306429-30 -** 13544425-1 - IPVA - RENAVAM / EXERC 00847052583/2021 - 156,75 - **MARIA APARECIDA ALVES DE LIMA NIENKOETTER - 217096068-60 -** 13566309-3 - IPVA - RENAVAM / EXERC 00795096976/2021 - 200,01 - **MARIA APARECIDA BACHIEGA FONSECA - 029440349-36 -** 13546866-5 - IPVA - RENAVAM / EXERC 00769524680/2021 - 402,79 - **MARIA APARECIDA BALTAZAR - 568872649-00 -** 13566080-9 - IPVA - RENAVAM / EXERC 01028455752/2022 - 2.741,64 - **MARIA APARECIDA BARDUCCO FERNANDES - 508781409-30 -** 13569048-1 - IPVA - RENAVAM / EXERC 00496852310/2022 - 1.494,18 - **MARIA APARECIDA BOCALAO BARROS - 021877779-52 -** 13538278-7 - IPVA - RENAVAM / EXERC 00805630775/2021 - 169,46 - **MARIA APARECIDA BRANDAO SALES - 796369779-68 -** 13567803-1 - IPVA - RENAVAM / EXERC 00843094273/2022 - 903,40 - 13568169-5 - IPVA - RENAVAM / EXERC 00152224025/2022 - 842,88 - 13568537-2 - IPVA - RENAVAM / EXERC 00987825321/2022 - 275,31 - 13568906-8 - IPVA - RENAVAM / EXERC 00155929798/2022 - 225,77 - **MARIA APARECIDA BRIGAGAO DOS REIS - 916335249-49 -** 13548519-5 -

Diário Oficial Certificado Digitalmente
O Departamento de Imprensa Oficial do Estado do Paraná, da garantia de autenticidade deste documento, desde que visualizado através do site http://www.imprensaoficial.pr.gov.br

IPVA - RENAVAM / EXERC 00280065990/2022 - 1.632,06 - **MARIA APARECIDA BUCHNER - 751638889-00 -** 13544250-0 - IPVA - RENAVAM / EXERC 00474763706/2021 - 212,15 - **MARIA APARECIDA CARDOSO - 035988939-57 -** 13559956-5 - IPVA - RENAVAM / EXERC 00806031220/2021 - 384,64 - **MARIA APARECIDA CARNEIRO DE OLIVEIRA - 79471744/0001-44 -** 13571959-5 - IPVA - RENAVAM / EXERC 00454689888/2022 - 3.065,24 - **MARIA APARECIDA CINTRA - 034739149-40 -** 13546766-9 - IPVA - RENAVAM / EXERC 00880838469/2021 - 145,66 - **MARIA APARECIDA CONCANI PEREIRA - 045716369-03 -** 13566455-3 - IPVA - RENAVAM / EXERC 00468746145/2022 - 1.466,36 - **MARIA APARECIDA CORDEIRO DA SILVA - 065543049-08 -** 13563522-7 - IPVA - RENAVAM / EXERC 00752267000/2021 - 330,03 - **MARIA APARECIDA DA CRUZ - 751577219-00 -** 13545655-1 - IPVA - RENAVAM / EXERC 00754929914/2021 - 423,48 - **MARIA APARECIDA DA CRUZ - 044537579-56 -** 13548403-2 - IPVA - RENAVAM / EXERC 00776071017/2021 - 197,97 - **MARIA APARECIDA DA CRUZ AZEVEDO - 015730359-47 -** 13568231-4 - IPVA - RENAVAM / EXERC 00878875450/2022 - 177,08 - **MARIA APARECIDA DA CUNHA FERREIRA LISBOA - 804658119-49 -** 13569172-0 - IPVA - RENAVAM / EXERC 00412988160/2021 - 196,60 - **MARIA APARECIDA DA ROCHA - 019396999-83 -** 13568058-3 - IPVA - RENAVAM / EXERC 01048568765/2022 - 1.685,61 - **MARIA APARECIDA DA SILVA - 809110309-30 -** 13540775-5 - IPVA - RENAVAM / EXERC 00767474929/2021 - 565,77 - **MARIA APARECIDA DA SILVA - 914805749-53 -** 13552915-0 - IPVA - RENAVAM / EXERC 00790878542/2021 - 197,98 - **MARIA APARECIDA DA SILVA - 057371779-63 -** 13538149-7 - IPVA - RENAVAM / EXERC 00340893303/2021 - 194,56 - **MARIA APARECIDA DA SILVA - 790737439-15 -** 13568151-2 - IPVA - RENAVAM / EXERC 00790494906/2021 - 182,05 - **MARIA APARECIDA DA SILVA SOUZA - 033835579-01 -** 13562371-7 - IPVA - RENAVAM / EXERC 00865435278/2022 - 1.164,25 - 13562470-5 - IPVA - RENAVAM / EXERC 00217745326/2022 - 896,85 - **MARIA APARECIDA DAS DORES DE JESUS ALCADIO - 368387999-87 -** 13564381-5 - IPVA - RENAVAM / EXERC 00528629301/2022 - 4.496,62 - 13564438-2 - IPVA - RENAVAM / EXERC 00409489522/2022 - 1.539,41 - **MARIA APARECIDA DE ALMEIDA - 958155119-00 -** 13553698-9 - IPVA - RENAVAM / EXERC 00326880062/2022 - 3.836,09 - **MARIA APARECIDA DE CAMPOS - 062058849-76 -** 13557944-0 - IPVA - RENAVAM / EXERC 00955980321/2022 - 772,39 - 13558222-0 - IPVA - RENAVAM / EXERC 00507156927/2022 - 767,93 - **MARIA APARECIDA DE CARVALHO - 783492149-53 -** 13560946-3 - IPVA - RENAVAM / EXERC 00352492465/2021 - 194,56 - **MARIA APARECIDA DE FRANCA - 097099468-03 -** 13568459-7 - IPVA - RENAVAM / EXERC 00805497668/2022 - 550,82 - **MARIA APARECIDA DE JESUS DE SOUZA - 287746559-49 -** 13566390-5 - IPVA - RENAVAM / EXERC 00909770972/2022 - 786,72 - **MARIA APARECIDA DE LIMA - 673454339-00 -** 13538945-5 - IPVA - RENAVAM / EXERC 00935920013/2021 - 176,49 - **MARIA APARECIDA DE MORAIS SOARES - 024722379-44 -** 13557928-9 - IPVA - RENAVAM / EXERC 00279545380/2021 - 178,54 - **MARIA APARECIDA DE OLIVEIRA - 032779299-06 -** 13562895-6 - IPVA - RENAVAM / EXERC 00766083934/2021 - 399,20 - **MARIA APARECIDA DE OLIVEIRA SOUZA - 064819099-45 -** 13569641-2 - IPVA - RENAVAM / EXERC 00750928972/2021 - 399,20 - **MARIA APARECIDA DE SANTANA KARULIUS - 041181449-48 -** 13548282-0 - IPVA - RENAVAM / EXERC 00768898196/2021 - 474,55 - **MARIA APARECIDA DE SOUZA - 953863869-72 -** 13539852-7 - IPVA - RENAVAM / EXERC 00846329158/2022 - 1.459,88 - 13540075-0 - IPVA - RENAVAM / EXERC 00333714377/2022 - 1.058,58 - 13540298-2 - IPVA - RENAVAM / EXERC 00842502602/2022 - 928,70 - **MARIA APARECIDA DE SOUZA AGLIO - 711583919-00 -** 13554827-8 - IPVA - RENAVAM / EXERC 00195929926/2021 - 240,89 - **MARIA APARECIDA DE SOUZA MARQUES - 040206629-40 -** 13550108-5 - IPVA - RENAVAM / EXERC 00780986407/2021 - 396,61 - **MARIA APARECIDA DE SOUZA SIQUEIRA - 000338439-02 -** 13569107-0 - IPVA - RENAVAM / EXERC 00126100128/2022 - 1.727,00 - **MARIA APARECIDA DELFINO - 019257959-26 -** 13569044-9 - IPVA - RENAVAM / EXERC 00757015700/2021 - 161,65 - **MARIA APARECIDA DO NASCIMENTO - 057266159-21 -** 13567439-7 - IPVA - RENAVAM / EXERC 00935289232/2021 - 192,43 - **MARIA APARECIDA DOS REIS - 565025089-87 -** 13559599-3 - IPVA - RENAVAM / EXERC 00498813606/2021 - 230,90 - **MARIA APARECIDA DOS SANTOS - 567747379-00 -** 13558981-0 - IPVA - RENAVAM / EXERC 00770634117/2021 - 396,52 - **MARIA APARECIDA DOS SANTOS - 009017389-99 -** 13551056-4 - IPVA - RENAVAM / EXERC 00847444880/2022 - 176,19 - **MARIA APARECIDA DOS SANTOS - 011071769-48 -** 13543968-1 - IPVA - RENAVAM / EXERC 00827519923/2021 - 154,41 - **MARIA APARECIDA DOS SANTOS SILVA - 464602849-20 -** 13556025-1 - IPVA - RENAVAM / EXERC 00349579067/2021 - 194,56 - **MARIA APARECIDA FELIX DA SILVA MEURER - 006720539-93 -** 13544919-9 - IPVA - RENAVAM / EXERC 00823367517/2021 - 461,90 - **MARIA APARECIDA FERREIRA - 320764019-20 -** 13551958-8 - IPVA - RENAVAM / EXERC 00765365197/2021 - 459,59 - **MARIA APARECIDA FERREIRA DE LIMA - 355032039-68 -** 13567400-1 - IPVA - RENAVAM / EXERC 00323316220/2021 - 194,56 - **MARIA APARECIDA FERREIRA MORESCHI - 021565119-77 -** 13567966-6 - IPVA - RENAVAM / EXERC 00877325480/2022 - 840,80 - **MARIA APARECIDA FRAGA ALVES - 035017239-03 -** 13549790-8 - IPVA - RENAVAM / EXERC 00757914535/2021 - 466,86 - **MARIA APARECIDA FURTADO DOS SANTOS - 125094588-76 -** 13545847-3 - IPVA - RENAVAM / EXERC 01067232610/2022 - 1.175,80 - **MARIA APARECIDA GALDINO - 022491719-63 -** 13547640-4 - IPVA - RENAVAM / EXERC 00765929724/2021 - 399,15 - **MARIA APARECIDA GERMANO DE CAMPOS - 925466929-68 -** 13566673-4 - IPVA - RENAVAM / EXERC 00753785021/2021 - 408,05 - **MARIA APARECIDA GONCALVES - 169345479-34 -** 13556138-0 - IPVA - RENAVAM / EXERC 00817298053/2021 - 422,23 - **MARIA APARECIDA GONCALVES PEREIRA - 019197779-97 -** 13553529-0 - IPVA - RENAVAM / EXERC 00932214479/2021 - 176,49 - **MARIA APARECIDA GONZAGA - 860773929-87 -** 13551032-7 - IPVA - RENAVAM / EXERC 01149364421/2022 - 2.746,80 - **MARIA APARECIDA LESSA DOS SANTOS - 510357079-34 -** 13543288-1 - IPVA - RENAVAM / EXERC 00770046037/2021 - 531,53 - **MARIA APARECIDA LUCA TOMAZIM - 015725738-05 -** 13571433-0 - IPVA - RENAVAM / EXERC 00192031767/2022 - 1.792,16 - **MARIA APARECIDA MAURICIO - 837127809-82 -** 13543366-7 - IPVA - RENAVAM / EXERC 00768674751/2021 - 512,35 - **MARIA APARECIDA MEIRA - 054220809-12 -** 13560436-4 - IPVA - RENAVAM / EXERC 00308065867/2021 - 194,56 - **MARIA APARECIDA MENDONCA - 556307409-97 -** 13541846-3 - IPVA - RENAVAM / EXERC 00283427590/2022 - 164,08 - **MARIA APARECIDA MENDONCA - 030187129-94 -** 13549556-5 - IPVA - RENAVAM / EXERC 00827031815/2022 - 1.116,23 - 13549624-3 - IPVA - RENAVAM / EXERC 00196245656/2022 - 209,58 - **MARIA APARECIDA MIRANDA - 046492489-81 -** 13554165-6 - IPVA - RENAVAM / EXERC 00771968000/2021 - 397,45 - **MARIA APARECIDA MORAES MARAFON - ME - 03431646/0001-11 -** 13562552-3 - IPVA - RENAVAM / EXERC 01177873459/2022 - 6.028,32 - 13562748-8 - IPVA - RENAVAM / EXERC 00258931990/2022 - 2.097,35 - **MARIA APARECIDA NEVES - 921374909-00 -** 13566240-2 - IPVA - RENAVAM / EXERC 00458045853/2021 - 196,60 - **MARIA APARECIDA NEVES DA SILVA - 300963759-49 -** 13544682-3 - IPVA - RENAVAM / EXERC 00752700812/2021 - 459,59 - **MARIA APARECIDA NUNES ALVES FERREIRA - 031170009-84 -** 13547598-0 - IPVA - RENAVAM / EXERC 00815296126/2021 - 177,91 - **MARIA APARECIDA PADILHA - 728697719-91 -** 13543462-0 - IPVA - RENAVAM / EXERC 00775902608/2021 - 423,48 - **MARIA APARECIDA PEREIRA - 038725349-12 -** 13548575-6 - IPVA - RENAVAM / EXERC 00763376566/2021 - 396,52 - **MARIA APARECIDA PEREIRA DA SILVA - 038725204-58 -** 13548710-4 - IPVA - RENAVAM / EXERC 00791784479/2021 - 181,15 - **MARIA APARECIDA PEREIRA DE SOUZA - 565292879-49 -** 13554336-5 - IPVA - RENAVAM / EXERC 01072329767/2022 - 2.911,18 - **MARIA APARECIDA PINHEIRO DE OLIVEIRA - 008779864-60 -** 13568002-8 - IPVA - RENAVAM / EXERC 00464130689/2021 - 212,15 - **MARIA APARECIDA PONCE FERNANDES - 011469709-43 -** 13558603-0 - IPVA - RENAVAM / EXERC 00506639347/2021 - 151,44 - **MARIA APARECIDA RODRIGUES - 041941899-73 -** 13548402-4 - IPVA - RENAVAM / EXERC 00759264970/2021 - 462,23 - **MARIA APARECIDA ROSALY TANUS CALVO - 803949499-00 -** 13564802-7 - IPVA - RENAVAM / EXERC 00951147196/2022 - 4.105,10 - **MARIA APARECIDA RUFINO DE SOUZA - 058969709-94 -** 13542750-0 - IPVA - RENAVAM / EXERC 00766613305/2021 - 503,23 - **MARIA APARECIDA SANTOS DE SOUZA - 665626609-63 -** 13559512-8 - IPVA - RENAVAM / EXERC 01077857214/2022 - 743,30 - **MARIA APARECIDA SERINO DA SILVA - 093519319-78 -** 13540833-6 - IPVA - RENAVAM / EXERC 00768897114/2021 - 182,30 - **MARIA APARECIDA SOARES - 027921039-65 -** 13555362-0 - IPVA - RENAVAM / EXERC 00759688648/2021 - 275,09 - **MARIA APARECIDA SOARES - 644444499-34 -** 13558627-7 - IPVA - RENAVAM / EXERC 00412789566/2021 - 218,91 - **MARIA APARECIDA SOARES MARCONDES - 050075548-55 -** 13568299-3 - IPVA - RENAVAM / EXERC 01321255168/2022 - 3.086,32 - **MARIA APARECIDA SOARES RIBEIRO - 039491469-46 -** 13559618-3 - IPVA - RENAVAM / EXERC 00453368808/2021 - 194,56 - **MARIA APARECIDA SOSAI MONTANI - 049525219-07 -** 13562704-6 - IPVA - RENAVAM / EXERC 00832620700/2022 - 178,25 - **MARIA APARECIDA TEIXEIRA FRANCO PEREIRA - 527412229-91 -** 13557754-5 - IPVA - RENAVAM / EXERC 00525605088/2022 - 3.566,51 - 13557807-0 - IPVA - RENAVAM / EXERC 00914868705/2022 - 888,60 - **MARIA APARECIDA VIEIRA DA SILVA - 675526929-87 -** 13569310-3 - IPVA - RENAVAM / EXERC 00817894926/2021 - 276,39 - **MARIA APARECIDA ZAMPIERI DA MATA - 718578189-20 -** 13566638-6 - IPVA - RENAVAM / EXERC 00204897084/2022 - 1.632,17 - **MARIA ARIALBA WANTROBA - 167876259-87 -** 13552220-1 - IPVA - RENAVAM / EXERC 00525173374/2021 - 284,91 - **MARIA ARLETE CAVALHEIRO DOS SANTOS - 059344449-30 -** 13554472-8 - IPVA - RENAVAM / EXERC 00870944657/2021 - 150,83 - **MARIA AUGUSTA DA SILVEIRA ROSA - 061318669-96 -** 13567109-6 - IPVA - RENAVAM / EXERC 00337464839/2021 - 194,56 - **MARIA AUXILIADORA DE SANTANA - 556132099-87 -** 13559489-0 - IPVA - RENAVAM / EXERC 00770172822/2021 - 460,48 - **MARIA BARBOZA DE ARRUDA OLIVEIRA - 094601478-79 -** 13546497-0 - IPVA - RENAVAM / EXERC 00755402553/2021 - 408,05 - **MARIA BATISTA DA SILVA - 768074959-00 -** 13539263-4 - IPVA - RENAVAM / EXERC 00767880404/2021 - 459,59 - **MARIA BATISTA DE OLIVEIRA SANTOS - 825737949-20 -** 13555145-7 - IPVA - RENAVAM / EXERC 00457509872/2021 - 236,39 - **MARIA BEATRIZ COIMBRA - 496843889-34 -** 13557842-8 - IPVA - RENAVAM / EXERC 00761142924/2021 - 399,20 - **MARIA BENEDITA AVELINO - 484361199-91 -** 13541012-8 - IPVA - RENAVAM / EXERC 00511522100/2021 - 212,15 - **MARIA BERNADETE DE MORAES LIMA - 096663328-84 -** 13560068-7 - IPVA - RENAVAM / EXERC 00841350507/2022 - 2.860,14 - **MARIA BERNADETE DOS SANTOS - 039218179-78 -** 13557590-9 - IPVA - RENAVAM / EXERC 00323726607/2021 - 194,56 - **MARIA BERNADETE RIBEIRO DOS SANTOS - 065679739-86 -** 13552694-0 - IPVA - RENAVAM / EXERC 00766636976/2021 - 364,03 - **MARIA BORGES DO CANTO - 000351169-35 -** 13544984-9 - IPVA - RENAVAM / EXERC 00758434839/2021 - 303,81 - **MARIA BRANDINA DE MATOS SOUZA - 060082869-79 -** 13557588-7 - IPVA - RENAVAM / EXERC 00345493362/2021 - 194,56 - **MARIA CACILDA ALVES - 645611359-87 -** 13553955-4 - IPVA - RENAVAM / EXERC 00768630142/2021 - 423,33 - **MARIA CAITANO DA SILVA GOIS - 013588628-77 -** 13540562-0 - IPVA - RENAVAM / EXERC 00983015589/2021 - 197,59 - **MARIA CAMARGO DOS SANTOS - 984985849-49 -** 13550770-9 - IPVA - RENAVAM / EXERC 00792129857/2021 - 188,83 - **MARIA CANDIDA DA SILVA - 020657419-37 -** 13568590-9 - IPVA - RENAVAM / EXERC 00488663644/2021 - 169,57 - **MARIA CARMELITA DA SILVA - 420142201-15 -** 13563363-1 - IPVA - RENAVAM / EXERC 00779597095/2021 - 331,55 - **MARIA CAROLINA CAZULA DELBO - 095415539-40 -** 13538037-7 - IPVA - RENAVAM / EXERC 00969143559/2021 - 166,42 - **MARIA CAROLINE BARBOZA EVANGELISTA - 342277838-10 -** 13565070-6 - IPVA - RENAVAM / EXERC 00757938817/2021 - 727,91 - **MARIA CAROLINE LAMONICA FERREIRA - 107790989-60 -** 13539261-8 - IPVA - RENAVAM / EXERC 00462247295/2021 - 236,39 - **MARIA CARVALHO - 808050869-00 -** 13557462-7 - IPVA - RENAVAM / EXERC 00777817926/2021 - 472,29 - **MARIA CASTURINA DE LIMA FERNANDES - 974045789-49 -** 13561727-0 - IPVA - RENAVAM / EXERC 00349029741/2021 - 197,81 - **MARIA CATARINA GONCALVES - 968935249-00 -** 13545717-5 - IPVA - RENAVAM / EXERC 00763880280/2021 - 399,15 - **MARIA CATARINA PORFIRIO - 842216159-15 -** 13544764-1 - IPVA - RENAVAM / EXERC 00764673882/2021 - 459,59 - **MARIA CECILIA ALVES DE SOUZA LIMA - 583736408-00 -** 13542969-4 - IPVA -

RENAVAM / EXERC 00768328829/2021 - 531,53 - **MARIA CECILIA BAIL - 714167309-15 -** 13555691-2 - IPVA - RENAVAM / EXERC 00599195312/2022 - 2.234,92 - **MARIA CECILIA DOS SANTOS OLIVEIRA - 092779059-99 -** 13554995-9 - IPVA - RENAVAM / EXERC 01250305559/2022 - 2.611,07 - **MARIA CECILIA TEIXEIRA DE ANDRADE - 054950619-50 -** 13539035-6 - IPVA - RENAVAM / EXERC 00770385290/2021 - 502,61 - **MARIA CELIA DE OLIVEIRA SOUZA - 074466849-25 -** 13543371-3 - IPVA - RENAVAM / EXERC 00750283432/2021 - 459,59 - **MARIA CELIA VIEIRA - 995606589-72 -** 13567504-0 - IPVA - RENAVAM / EXERC 00470704969/2022 - 1.535,47 - **MARIA CHOMIK KISKA - 373541759-00 -** 13566145-7 - IPVA - RENAVAM / EXERC 00760780498/2021 - 380,19 - **MARIA CHRISTINA RODRIGUES - 049672359-64 -** 13539621-4 - IPVA - RENAVAM / EXERC 00758112491/2021 - 396,52 - **MARIA CICERA DE ANDRADE - 026949889-38 -** 13541544-8 - IPVA - RENAVAM / EXERC 00455548420/2021 - 194,56 - **MARIA CLARA FUKVOKA - 514877059-72 -** 13540650-3 - IPVA - RENAVAM / EXERC 00945231210/2021 - 568,68 - **MARIA CLARISSE DE OLIVEIRA FREITAS - 686237129-00 -** 13558593-9 - IPVA - RENAVAM / EXERC 00774298944/2021 - 397,45 - **MARIA CLAUDIA HANCHUCK - 853679589-15 -** 13556559-8 - IPVA - RENAVAM / EXERC 00786326778/2021 - 211,00 - **MARIA CLAUDIA SOARES DE ABREU - 174307428-07 -** 13542612-1 - IPVA - RENAVAM / EXERC 00770668704/2021 - 504,99 - **MARIA CLAUDIENE SOUSA PINTO BRASS - 998714323-72 -** 13545485-0 - IPVA - RENAVAM / EXERC 00757824412/2021 - 501,70 - **MARIA CLENI FIDELIS - 700770299-68 -** 13546270-5 - IPVA - RENAVAM / EXERC 00774443995/2021 - 396,24 - **MARIA CLENILDA DE SOUZA BRITO - 041782839-01 -** 13539789-0 - IPVA - RENAVAM / EXERC 00842705201/2021 - 145,06 - **MARIA CLEONICE BARBOSA ARAUJO - 836794569-72 -** 13562644-9 - IPVA - RENAVAM / EXERC 00533247322/2022 - 2.831,05 - **MARIA CLEONICE VIEIRA BRITO - 236950802-72 -** 13562679-1 - IPVA - RENAVAM / EXERC 00802174515/2021 - 155,73 - **MARIA CLEUSA MOREIRA - 016683819-58 -** 13552082-9 - IPVA - RENAVAM / EXERC 00817665714/2021 - 145,18 - **MARIA CONCEICAO DA SILVA SANCHES - 019516689-28 -** 13553803-5 - IPVA - RENAVAM / EXERC 00268897026/2022 - 194,03 - **MARIA CONCEICAO DE ANDRADE - 958430789-49 -** 13542482-0 - IPVA - RENAVAM / EXERC 01226446652/2021 - 144,62 - **MARIA CONCEICAO MEZARI - 432206579-15 -** 13544386-7 - IPVA - RENAVAM / EXERC 00881808920/2022 - 512,90 - **MARIA CONCEICAO TOMAZELLI - 428677899-15 -** 13554864-2 - IPVA - RENAVAM / EXERC 00758786824/2021 - 424,48 - **MARIA CRAUDENICE CELESTINO - 869678609-25 -** 13560728-2 - IPVA - RENAVAM / EXERC 00404662382/2021 - 194,56 - **MARIA CRISTIANE MENDES DE ARAUJO AIRES - 008701649-45 -** 13559903-4 - IPVA - RENAVAM / EXERC 00855109459/2021 - 391,81 - **MARIA CRISTINA CORDEIRO - 604635209-63 -** 13544603-3 - IPVA - RENAVAM / EXERC 00773968440/2021 - 424,48 - **MARIA CRISTINA CORDEIRO COSTA - 101981428-46 -** 13541984-2 - IPVA - RENAVAM / EXERC 00823049124/2021 - 167,38 - **MARIA CRISTINA DE CARVALHO OLIVEIRA - 023661568-80 -** 13547423-1 - IPVA - RENAVAM / EXERC 00758318987/2021 - 462,46 - **MARIA CRISTINA FRANCO PEREIRA - 104252219-70 -** 13564985-6 - IPVA - RENAVAM / EXERC 01252425918/2022 - 674,10 - **MARIA CRISTINA MAQUIAS - 078276909-80 -** 13538524-7 - IPVA - RENAVAM / EXERC 00426760999/2021 - 236,39 - **MARIA CRISTINA NOBILE - 358467989-34 -** 13559890-9 - IPVA - RENAVAM / EXERC 00347866204/2022 - 960,41 - 13560044-0 - IPVA - RENAVAM / EXERC 00808862065/2022 - 710,34 - **MARIA CRISTINA RIBAS BERGER - 294045250-49 -** 13555707-2 - IPVA - RENAVAM / EXERC 00767966260/2021 - 423,48 - **MARIA CRISTINA RIBEIRO DE SOUZA DA SILVA - 011188767-41 -** 13551537-0 - IPVA - RENAVAM / EXERC 00755699378/2021 - 459,59 - **MARIA CRISTINA SENGER FERREIRA - 023208389-45 -** 13557709-0 - IPVA - RENAVAM / EXERC 00771064292/2021 - 399,20 - **MARIA CRISTINA TEIXEIRA DOS REIS TOLEDO - 873487649-91 -** 13556332-3 - IPVA - RENAVAM / EXERC 00765519364/2021 - 364,03 - **MARIA DA APARECIDA ALVES GONCALVES GUIMARAES - 160996139-00 -** 13553558-3 - IPVA - RENAVAM / EXERC 00783413718/2021 - 441,75 - **MARIA DA APARECIDA DIZERO - 294707808-09 -** 13538071-7 - IPVA - RENAVAM / EXERC 00753480514/2021 - 191,29 - **MARIA DA CONCEICAO DIAS BORGES DE MELO - 035340179-00 -** 13571204-3 - IPVA - RENAVAM / EXERC 01028192263/2022 - 1.426,09 - **MARIA DA CONCEICAO GONCALVES - 876795409-00 -** 13538153-5 - IPVA - RENAVAM / EXERC 00755421760/2021 - 472,29 - **MARIA DA COSTA SANTOS - 046366299-73 -** 13565482-5 - IPVA - RENAVAM / EXERC 00480970106/2022 - 436,80 - **MARIA DA GLORIA ADAIME - 156915678-61 -** 13562543-4 - IPVA - RENAVAM / EXERC 00800234847/2021 - 173,47 - **MARIA DA GLORIA BALBINO - 037951689-61 -** 13539957-4 - IPVA - RENAVAM / EXERC 00257465456/2021 - 240,89 - **MARIA DA GLORIA CONCOLATO PEREIRA - 020959089-02 -** 13541142-6 - IPVA - RENAVAM / EXERC 00858759110/2022 - 1.026,62 - **MARIA DA GRACA BARBOSA DA SILVA - 184389629-04 -** 13562928-6 - IPVA - RENAVAM / EXERC 00823904946/2021 - 337,10 - **MARIA DA GRACA SOUZA MARTY - 003620839-67 -** 13565663-1 - IPVA - RENAVAM / EXERC 00894742710/2022 - 1.047,19 - **MARIA DA LUZ DA SILVA ORNELES - 035415269-63 -** 13558079-1 - IPVA - RENAVAM / EXERC 00330425030/2021 - 236,39 - **MARIA DA LUZ DE MATOS TEIXEIRA - 047421679-96 -** 13541361-5 - IPVA - RENAVAM / EXERC 00477405223/2021 - 147,96 - **MARIA DA LUZ DO ESPIRITO SANTO DOS SANTOS - 036108529-09 -** 13546808-8 - IPVA - RENAVAM / EXERC 00759688680/2021 - 399,20 - **MARIA DA LUZ TEIXEIRA MARQUES - 588359119-15 -** 13538867-0 - IPVA - RENAVAM / EXERC 00830773118/2021 - 228,41 - **MARIA DA PENHA LOPES - 627344239-87 -** 13568224-1 - IPVA - RENAVAM / EXERC 00904087425/2022 - 788,54 - **MARIA DA PENHA MAGALHAES VIEIRA - 054903119-75 -** 13550895-0 - IPVA - RENAVAM / EXERC 00752771728/2021 - 419,43 - **MARIA DA SILVA REIS DOS SANTOS - 677607089-04 -** 13548461-0 - IPVA - RENAVAM / EXERC 00766958388/2021 - 364,03 - **MARIA DAIANE ARAUJO SANTOS - 066792295-45 -** 13566685-8 - IPVA - RENAVAM / EXERC 00914650858/2021 - 153,89 - **MARIA DALUZ DE FREITAS GUIMARAES - 096958359-10 -** 13570205-6 - IPVA - RENAVAM / EXERC 00384734952/2021 - 194,56 - **MARIA DAS DORES DA CONCEICAO DE OLIVEIRA LOURENCO - 042592674-50 -** 13570473-3 - IPVA - RENAVAM / EXERC 00115615210/2022 - 245,86 - **MARIA DAS DORES DE OLIVEIRA - 016437099-41 -** 13544469-3 - IPVA - RENAVAM / EXERC 01182643709/2021 - 305,00 - **MARIA DAS DORES DOS SANTOS - 019238319-17 -** 13563633-9 - IPVA - RENAVAM / EXERC 00772480915/2021 - 323,68 - **MARIA DAS DORES GOMES PEREIRA - 019453449-97 -** 13571638-3 - IPVA - RENAVAM / EXERC 00495009776/2022 - 2.063,65 - **MARIA DAS DORES GONCALVES - 312243189-00 -** 13541747-5 - IPVA - RENAVAM / EXERC 00760614644/2021 - 546,58 - **MARIA DAS DORES MENDONCA MENTZ - 916578659-91 -** 13547616-1 - IPVA - RENAVAM / EXERC 00920054595/2022 - 239,59 - **MARIA DAS DORES PANCHESKI - 088323089-59 -** 13538156-0 - IPVA - RENAVAM / EXERC 00777449200/2021 - 441,30 - **MARIA DAS GRACAS DIAS OLIVEIRA - 052443659-24 -** 13549700-2 - IPVA - RENAVAM / EXERC 00288810848/2022 - 1.872,12 - **MARIA DAS GRACAS DOS SANTOS QUINTANA BITTENCOURT - 466294751-00 -** 13539033-0 - IPVA - RENAVAM / EXERC 01008897369/2022 - 3.304,90 - **MARIA DAS GRACAS RAINI - 005087429-27 -** 13550283-9 - IPVA - RENAVAM / EXERC 00765235609/2021 - 359,91 - **MARIA DE ANDRADE DE MORAES - 350744262-00 -** 13571601-4 - IPVA - RENAVAM / EXERC 01121057575/2022 - 8.938,37 - **MARIA DE BELEM CAMARGO GRACA - 477837619-68 -** 13555202-0 - IPVA - RENAVAM / EXERC 00263052109/2022 - 1.327,64 - 13555251-8 - IPVA - RENAVAM / EXERC 00267728034/2022 - 1.183,90 - **MARIA DE FATIMA AIRES - 601980361-91 -** 13568126-1 - IPVA - RENAVAM / EXERC 00971712301/2022 - 1.298,23 - **MARIA DE FATIMA BARBOSA CORREIA - 633916519-20 -** 13549239-6 - IPVA - RENAVAM / EXERC 00758539487/2021 - 456,69 - **MARIA DE FATIMA DA LUZ DE FARIA - 043235109-42 -** 13542743-8 - IPVA - RENAVAM / EXERC 00767550846/2021 - 531,53 - **MARIA DE FATIMA DA SILVEIRA - 701154439-91 -** 13565035-8 - IPVA - RENAVAM / EXERC 00889958670/2022 - 469,12 - **MARIA DE FATIMA DALE CRODE FERLA - 788395809-72 -** 13553944-9 - IPVA - RENAVAM / EXERC 00774442484/2021 - 399,15 - **MARIA DE FATIMA DE LIMA - 662008149-53 -** 13543695-0 - IPVA - RENAVAM / EXERC 00815884834/2021 - 544,61 - **MARIA DE FATIMA DOS SANTOS - 363866429-53 -** 13568714-6 - IPVA - RENAVAM / EXERC 01285529488/2022 - 6.438,97 - **MARIA DE FATIMA EUGENIO - 388776439-00 -** 13551585-0 - IPVA - RENAVAM / EXERC 00772990409/2021 - 424,21 - **MARIA DE FATIMA MARTINS MARCOMINI - 924652699-68 -** 13557867-3 - IPVA - RENAVAM / EXERC 00359193676/2021 - 225,40 - **MARIA DE FATIMA MENDES FERREIRA - 530006259-68 -** 13541981-8 - IPVA - RENAVAM / EXERC 00767714164/2021 - 423,48 - **MARIA DE FATIMA NUNES MENDES - 403671429-53 -** 13566913-0 - IPVA - RENAVAM / EXERC 00332119645/2021 - 194,56 - **MARIA DE FATIMA PEREIRA XAVIER - 991383529-15 -** 13539301-0 - IPVA - RENAVAM / EXERC 00916233103/2021 - 153,89 - **MARIA DE FATIMA QUEIROZ - 366186831-49 -** 13558293-0 - IPVA - RENAVAM / EXERC 00759750726/2021 - 472,29 - **MARIA DE FATIMA RIBEIRO PEREIRA - 053757619-39 -** 13540544-2 - IPVA - RENAVAM / EXERC 00495409049/2021 - 212,15 - **MARIA DE FATIMA RIEDO - 031484069-90 -** 13560277-9 - IPVA - RENAVAM / EXERC 01073875480/2022 - 3.138,98 - **MARIA DE FATIMA SILVA - 515232059-20 -** 13555235-6 - IPVA - RENAVAM / EXERC 00754570258/2021 - 380,19 - **MARIA DE FATIMA SOARES SILVA - 557483419-72 -** 13550057-7 - IPVA - RENAVAM / EXERC 00493501649/2021 - 196,60 - **MARIA DE FATIMA TEIXEIRA - 941249499-87 -** 13540663-5 - IPVA - RENAVAM / EXERC 00754072789/2021 - 152,48 - **MARIA DE JESUS DE OLIVEIRA PEREIRA - 022872479-12 -** 13543930-4 - IPVA - RENAVAM / EXERC 00756399920/2021 - 456,69 - **MARIA DE JESUS MAGALHAES - 020779769-26 -** 13539616-8 - IPVA - RENAVAM / EXERC 00762695145/2021 - 468,62 - **MARIA DE LARA PINTO - 900156579-49 -** 13559288-9 - IPVA - RENAVAM / EXERC 00870374133/2021 - 598,62 - **MARIA DE LOURDES ALIBERTI MONTEIRO - 990695399-34 -** 13542583-4 - IPVA - RENAVAM / EXERC 00765498944/2021 - 456,69 - **MARIA DE LOURDES ALVES BUENO - 681196409-00 -** 13541592-8 - IPVA - RENAVAM / EXERC 00765273683/2021 - 432,28 - **MARIA DE LOURDES BARBOSA LIMA DE SOUZA - 004144478-75 -** 13556277-7 - IPVA - RENAVAM / EXERC 00765225530/2021 - 419,43 - **MARIA DE LOURDES BARROS - 394480299-34 -** 13541386-0 - IPVA - RENAVAM / EXERC 00841965668/2021 - 155,40 - **MARIA DE LOURDES BORGES MOREIRA - 470490149-15 -** 13557731-6 - IPVA - RENAVAM / EXERC 00382166663/2021 - 194,56 - **MARIA DE LOURDES BRITO - 051070939-73 -** 13540539-6 - IPVA - RENAVAM / EXERC 00770207332/2021 - 182,43 - **MARIA DE LOURDES COELHO LISBOA - 551216169-53 -** 13560831-9 - IPVA - RENAVAM / EXERC 01188794369/2022 - 2.157,22 - **MARIA DE LOURDES COSME RIBEIRO - 068800684-13 -** 13570982-4 - IPVA - RENAVAM / EXERC 00752746170/2021 - 674,17 - **MARIA DE LOURDES CRESTANELLO DOS SANTOS BORGES - 018493749-37 -** 13562694-5 - IPVA - RENAVAM / EXERC 00202745007/2022 - 1.426,52 - **MARIA DE LOURDES CRUZ - 015683959-81 -** 13549640-5 - IPVA - RENAVAM / EXERC 00762451564/2021 - 364,03 - **MARIA DE LOURDES DA ROCHA MEIRELES - 796001409-44 -** 13551574-4 - IPVA - RENAVAM / EXERC 00230725163/2022 - 576,59 - **MARIA DE LOURDES DARAGO - 106330758-92 -** 13540600-7 - IPVA - RENAVAM / EXERC 00774737484/2021 - 570,82 - **MARIA DE LOURDES DE OLIVEIRA - 658455449-04 -** 13551973-1 - IPVA - RENAVAM / EXERC 01050375715/2022 - 439,79 - **MARIA DE LOURDES DE OLIVEIRA - 639391009-78 -** 13544520-7 - IPVA - RENAVAM / EXERC 00913854166/2021 - 153,89 - **MARIA DE LOURDES DE SOUZA PEREIRA - 959124019-87 -** 13561904-3 - IPVA - RENAVAM / EXERC 00384591159/2021 - 194,56 - **MARIA DE LOURDES DIAS DOS SANTOS - 752123319-00 -** 13557189-0 - IPVA - RENAVAM / EXERC 00756636752/2021 - 408,05 - **MARIA DE LOURDES DOS SANTOS - 011031079-92 -** 13551758-5 - IPVA - RENAVAM / EXERC 00766789390/2021 - 364,03 - **MARIA DE LOURDES FREITAS - 420228439-91 -** 13563616-9 - IPVA - RENAVAM / EXERC 00804096635/2021 - 153,97 - **MARIA DE LOURDES GONCALVES DIAS - 301974229-34 -** 13571871-8 - IPVA - RENAVAM / EXERC 01265635266/2022 - 5.043,23 - **MARIA DE LOURDES KALINOSKI DOS SANTOS - 077856199-21 -** 13558145-3 - IPVA - RENAVAM / EXERC 00765551420/2021 - 399,20 - **MARIA DE LOURDES MODENUTI DOS REIS - 493865659-00 -** 13564978-3 - IPVA - RENAVAM / EXERC 00961695790/2022 - 1.730,52 - **MARIA DE LOURDES NEZI - 940695499-00 -** 13546618-2 - IPVA - RENAVAM / EXERC 00995670641/2022 - 2.278,20 - **MARIA DE LOURDES PEREIRA - 626232149-72 -**

Diário Oficial Certificado Digitalmente
O Departamento de Imprensa Oficial do Estado do Paraná, da garantia de autenticidade deste documento, desde que visualizado através do site http://www.imprensaoficial.pr.gov.br

13562774-7 - IPVA - RENAVAM / EXERC 00961332972/2022 - 2.946,45 - **MARIA DE LOURDES PEREIRA VELOSO - 850346309-15 -** 13555115-5 - IPVA - RENAVAM / EXERC 00765665310/2021 - 423,48 - **MARIA DE LOURDES RODRIGUES - 615774219-49 -** 13551550-7 - IPVA - RENAVAM / EXERC 00876616791/2021 - 145,66 - **MARIA DE LOURDES SEIDENSTUCKER BURIN - 028684839-25 -** 13548017-7 - IPVA - RENAVAM / EXERC 01115226409/2022 - 2.127,64 - 13548332-0 - IPVA - RENAVAM / EXERC 00786159545/2022 - 150,75 - **MARIA DE LOURDES SILVA CRUZ - 001416919-30 -** 13565452-3 - IPVA - RENAVAM / EXERC 00184637716/2022 - 938,25 - **MARIA DE LOURDES VIANA - 704582519-68 -** 13550244-8 - IPVA - RENAVAM / EXERC 00830432280/2021 - 261,23 - **MARIA DE LURDES CAMPOS - 041903219-31 -** 13540289-3 - IPVA - RENAVAM / EXERC 00776616706/2021 - 462,46 - **MARIA DE LURDES CAVALHEIRO - 864921799-00 -** 13542719-5 - IPVA - RENAVAM / EXERC 00758090170/2021 - 423,48 - **MARIA DE LURDES DE QUADROS DA LUZ - 040799829-25 -** 13562910-3 - IPVA - RENAVAM / EXERC 00758769628/2021 - 459,59 - **MARIA DE LURDES PEREIRA TAVARES - 050581009-32 -** 13566360-3 - IPVA - RENAVAM / EXERC 00788654845/2022 - 398,55 - **MARIA DE LURDES SILVA FIGUEIREDO - 521666009-72 -** 13548956-5 - IPVA - RENAVAM / EXERC 00760878978/2021 - 396,52 - **MARIA DE LURDES VALE - 630432209-78 -** 13550588-9 - IPVA - RENAVAM / EXERC 00765715937/2021 - 530,86 - **MARIA DE OLIVEIRA - 022796209-52 -** 13558349-9 - IPVA - RENAVAM / EXERC 00929353455/2021 - 194,96 - **MARIA DE OLIVEIRA PAZ DO NASCIMENTO - 549281259-91 -** 13557583-6 - IPVA - RENAVAM / EXERC 00771690428/2021 - 472,29 - **MARIA DELAIR ROSSA - 017508309-65 -** 13549637-5 - IPVA - RENAVAM / EXERC 00770036465/2021 - 157,95 - **MARIA DEOLINDA PRESTES - 040112859-86 -** 13547276-0 - IPVA - RENAVAM / EXERC 00770426328/2021 - 399,20 - **MARIA DILAIR DE LIMA DE LARA - 610070059-04 -** 13555630-0 - IPVA - RENAVAM / EXERC 00283262761/2021 - 236,39 - **MARIA DINA DO NASCIMENTO SCHIMITT - 034163399-24 -** 13564795-0 - IPVA - RENAVAM / EXERC 00878016791/2022 - 2.441,38 - **MARIA DIRCE BORGES - 393790359-34 -** 13554491-4 - IPVA - RENAVAM / EXERC 00754669378/2021 - 432,28 - **MARIA DO CARMO BORDINHAO - 577405269-91 -** 13551161-7 - IPVA - RENAVAM / EXERC 00779995350/2021 - 148,15 - **MARIA DO CARMO DE OLIVEIRA CARVALHO - 734376899-91 -** 13560353-8 - IPVA - RENAVAM / EXERC 00776723634/2021 - 413,05 - **MARIA DO CARMO DE SOUZA DE ASSIS - 018552729-97 -** 13554531-7 - IPVA - RENAVAM / EXERC 00194154785/2022 - 1.183,90 - 13555199-6 - IPVA - RENAVAM / EXERC 00532477740/2022 - 426,37 - **MARIA DO CARMO DE SOUZA DOS ANJOS - 738910029-04 -** 13545533-4 - IPVA - RENAVAM / EXERC 00759692394/2021 - 459,59 - **MARIA DO CARMO DELLA BERNARDA - 011689029-08 -** 13565429-9 - IPVA - RENAVAM / EXERC 00209658762/2021 - 146,43 - **MARIA DO CARMO GOES BACHEGA - 630966259-72 -** 13570487-3 - IPVA - RENAVAM / EXERC 01172027525/2022 - 2.379,20 - **MARIA DO CARMO LAUREANO DA SILVA DE BEM - 813189529-72 -** 13547137-2 - IPVA - RENAVAM / EXERC 00752436732/2021 - 399,20 - **MARIA DO CARMO LUCIO - 686650169-53 -** 13543625-9 - IPVA - RENAVAM / EXERC 00795185790/2021 - 181,15 - **MARIA DO CARMO MARCELLOS TAVARES - 011912919-10 -** 13571170-5 - IPVA - RENAVAM / EXERC 00326960392/2021 - 194,56 - **MARIA DO CARMO PADILHA WOS - 937601089-20 -** 13557497-0 - IPVA - RENAVAM / EXERC 00753420198/2021 - 399,20 - **MARIA DO CARMO PEREIRA - 964071409-78 -** 13547976-4 - IPVA - RENAVAM / EXERC 00756888395/2021 - 399,20 - **MARIA DO CARMO PEREIRA SANTANA - 397901699-49 -** 13569995-0 - IPVA - RENAVAM / EXERC 00503064416/2021 - 212,15 - **MARIA DO CARMO SALVADOR MARCHANEK - 937578839-34 -** 13542174-0 - IPVA - RENAVAM / EXERC 00755874781/2021 - 543,39 - **MARIA DO CARMO TANAJURA DA SILVA - 476799999-53 -** 13548074-6 - IPVA - RENAVAM / EXERC 01291977969/2022 - 6.999,74 - **MARIA DO CARMO VAZ - 506224719-53 -** 13563504-9 - IPVA - RENAVAM / EXERC 00924486546/2022 - 1.300,41 - **MARIA DO ROCIO DE OLIVEIRA E SILVA - 559333359-91 -** 13558890-3 - IPVA - RENAVAM / EXERC 00909168490/2021 - 153,89 - **MARIA DO ROCIO FREITAS - 610808889-34 -** 13551133-1 - IPVA - RENAVAM / EXERC 00761223690/2021 - 459,59 - **MARIA DO ROCIO OLIVEIRA - 816045309-44 -** 13538641-3 - IPVA - RENAVAM / EXERC 00255669330/2021 - 152,35 - **MARIA DO ROSARIO AUGUSTO - 894931509-25 -** 13540124-2 - IPVA - RENAVAM / EXERC 00871761912/2021 - 587,35 - **MARIA DO ROSARIO BENEDITO - 039816079-10 -** 13564652-0 - IPVA - RENAVAM / EXERC 00451220404/2021 - 194,56 - **MARIA DO SOCORRO DOS SANTOS - 892071303-00 -** 13557115-6 - IPVA - RENAVAM / EXERC 00931872219/2022 - 254,39 - **MARIA DO SOCORRO EVANGELISTA DOS SANTOS - 065700984-97 -** 13567183-5 - IPVA - RENAVAM / EXERC 00335109209/2021 - 194,56 - **MARIA DOLORES ACOSTA CARBALLO - 013197729-60 -** 13547470-3 - IPVA - RENAVAM / EXERC 00304547794/2021 - 194,56 - **MARIA DOROTEA VALERIO - 151577179-20 -** 13550167-0 - IPVA - RENAVAM / EXERC 00769439730/2021 - 451,47 - **MARIA DOS ANJOS FALCAO - 047241429-10 -** 13539354-1 - IPVA - RENAVAM / EXERC 00805512365/2021 - 179,90 - **MARIA DURCIA DE ANDRADE - 057829399-40 -** 13544414-6 - IPVA - RENAVAM / EXERC 00878314628/2021 - 145,66 - **MARIA EDCLEIA DA CRUZ SILVA - 071142089-01 -** 13553828-0 - IPVA - RENAVAM / EXERC 01080991597/2021 - 164,63 - **MARIA EDELEUZA GAMA DIAS - 057542779-54 -** 13563285-6 - IPVA - RENAVAM / EXERC 00156168812/2022 - 1.413,16 - **MARIA EDIANES DE PONTES SANTIAGO - 434159308-07 -** 13550877-2 - IPVA - RENAVAM / EXERC 00753471841/2021 - 459,59 - **MARIA EDUARDA BASTOS COSTA - 084859369-30 -** 13544525-8 - IPVA - RENAVAM / EXERC 00799208310/2021 - 509,72 - **MARIA EDUARDA BURLAMAQUI DOS SANTOS - 137502179-63 -** 13560285-0 - IPVA - RENAVAM / EXERC 01141889061/2022 - 3.027,53 - **MARIA EDUARDA MORESCHI DE SOUZA 08029448929 - 31804284/0001-00 -** 13568510-0 - IPVA - RENAVAM / EXERC 01290982004/2022 - 6.811,82 - 13568535-6 - IPVA - RENAVAM / EXERC 01293904985/2022 - 2.961,82 - **MARIA ELENA MEDINA VILDOSO - 010463599-16 -** 13546340-0 - IPVA - RENAVAM / EXERC 00788531000/2021 - 435,31 - **MARIA ELI SOUZA NUNES - 444591149-68 -** 13538409-7 - IPVA - RENAVAM / EXERC 00455815410/2021 - 212,15 - **MARIA ELIANE APARECIDA DE OLIVEIRA - 058554059-40 -** 13559928-0 - IPVA - RENAVAM / EXERC 00348237847/2021 - 194,56 - **MARIA ELIANI RUARO - 020658019-30 -** 13570073-8 - IPVA - RENAVAM / EXERC 00544904320/2022 - 2.354,80 - **MARIA ELIAS DE LIMA PINANGE - 025561269-90 -** 13549304-0 - IPVA - RENAVAM / EXERC 00753633540/2021 - 180,40 - **MARIA ELIDA GONCALVES - 080650859-03 -** 13550858-6 - IPVA - RENAVAM / EXERC 00871405377/2022 - 165,74 - **MARIA ELISA MENEGAZZO DE SOUSA - 641149299-91 -** 13562108-0 - IPVA - RENAVAM / EXERC 01229626023/2022 - 3.980,11 - **MARIA ELISABETE MAXIMO DA SILVA - 867711919-15 -** 13549950-1 - IPVA - RENAVAM / EXERC 00878055037/2022 - 206,16 - **MARIA ELISABETH LUFT MUNCHEN - 034163459-08 -** 13566400-6 - IPVA - RENAVAM / EXERC 01046477703/2022 - 2.408,04 - **MARIA ELIZABETH DO NACIMENTO - 020001659-82 -** 13547983-7 - IPVA - RENAVAM / EXERC 00756533791/2021 - 474,88 - **MARIA ELIZABETH JACOB - 210601349-34 -** 13570610-8 - IPVA - RENAVAM / EXERC 01106602622/2022 - 4.404,14 - **MARIA ELOIRDE DOS SANTOS VELOSO - 609293329-20 -** 13539213-8 - IPVA - RENAVAM / EXERC 00498355241/2021 - 223,81 - **MARIA ELZENI DOS SANTOS NUNES - 040514069-03 -** 13566509-6 - IPVA - RENAVAM / EXERC 00346449120/2021 - 194,56 - **MARIA EMACULADA DE ALMEIDA - 502301906-34 -** 13556209-2 - IPVA - RENAVAM / EXERC 01160656697/2022 - 2.449,43 - 13556291-2 - IPVA - RENAVAM / EXERC 00346356652/2022 - 987,53 - **MARIA EMIDIA BINO - 403882129-34 -** 13559503-9 - IPVA - RENAVAM / EXERC 00804968101/2021 - 394,89 - **MARIA EMILIA CARDOSO BIATO BRAGA - 879113969-49 -** 13546124-5 - IPVA - RENAVAM / EXERC 00192816780/2022 - 846,33 - **MARIA EMILIA SOUZA BORGES - 057093059-60 -** 13559077-0 - IPVA - RENAVAM / EXERC 00784286388/2021 - 546,58 - **MARIA ESQUARCINI RIBEIRO - 711155109-59 -** 13553608-3 - IPVA - RENAVAM / EXERC 00931623499/2022 - 1.540,63 - **MARIA ESTER PHILIPPSEN BAUMANN - 662582279-53 -** 13542070-0 - IPVA - RENAVAM / EXERC 01167015565/2022 - 7.310,52 - **MARIA EUGENIA PEREIRA LINS - 010303988-01 -** 13544989-0 - IPVA - RENAVAM / EXERC 00769011900/2021 - 423,48 - **MARIA EUNICE FLORENCIO - 059534159-40 -** 13566774-9 - IPVA - RENAVAM / EXERC 00332918386/2021 - 194,56 - **MARIA EVA DE LIMA - 006285199-31 -** 13540860-3 - IPVA - RENAVAM / EXERC 00767328540/2021 - 456,69 - **MARIA EVA DE OLIVEIRA SIQUEIRA - 031307449-67 -** 13548751-1 - IPVA - RENAVAM / EXERC 00751051306/2021 - 380,19 - **MARIA EVARISTO DOS SANTOS - 398064059-00 -** 13544118-0 - IPVA - RENAVAM / EXERC 01016477373/2021 - 164,63 - **MARIA F G MORETTI - ME - 15549211/0001-55 -** 13568930-0 - IPVA - RENAVAM / EXERC 00900692227/2022 - 1.400,30 - **MARIA FAUSTINA DA SILVA - 090011939-00 -** 13566610-6 - IPVA - RENAVAM / EXERC 00762194200/2021 - 319,02 - **MARIA FERIANI BUENO - 941022879-49 -** 13539827-6 - IPVA - RENAVAM / EXERC 00761150579/2021 - 549,39 - **MARIA FRANCINALDA GABRIEL - 057315574-70 -** 13542975-9 - IPVA - RENAVAM / EXERC 00758470584/2021 - 380,19 - **MARIA FRANCISCA DE OLIVEIRA SOUSA - 027972073-43 -** 13541967-2 - IPVA - RENAVAM / EXERC 00754665097/2021 - 456,69 - **MARIA FRANCISCA REGIS MOISES - 079455698-11 -** 13540116-1 - IPVA - RENAVAM / EXERC 00756959756/2021 - 462,46 - **MARIA FRANCISCA RESENDE DA SILVA BRAGA - 539543359-72 -** 13558980-2 - IPVA - RENAVAM / EXERC 01299207771/2022 - 3.801,27 - **MARIA GILZEUDA DOS SANTOS LOURENCO - 235709209-25 -** 13563250-3 - IPVA - RENAVAM / EXERC 00156250489/2021 - 150,95 - **MARIA GLORIA RODRIGUES DA SILVA - 063561049-37 -** 13538679-0 - IPVA - RENAVAM / EXERC 00899660649/2021 - 145,66 - **MARIA GLORIA SOUZA VICENTE - 118480259-98 -** 13556029-4 - IPVA - RENAVAM / EXERC 00757679803/2021 - 423,33 - **MARIA GOUVEIA CRISPIM PEREIRA - 020875229-36 -** 13540144-7 - IPVA - RENAVAM / EXERC 00783494211/2021 - 462,46 - **MARIA HELENA ALBACH - 493106239-34 -** 13543692-5 - IPVA - RENAVAM / EXERC 00457323620/2021 - 212,15 - **MARIA HELENA DA SILVA RODRIGUES - 021817799-29 -** 13568411-2 - IPVA - RENAVAM / EXERC 00168360810/2022 - 758,33 - **MARIA HELENA DE PAULA BRITO - 018963359-00 -** 13572028-3 - IPVA - RENAVAM / EXERC 00828760543/2022 - 845,81 - **MARIA HELENA DOS SANTOS CAMILO - 695363419-72 -** 13539431-9 - IPVA - RENAVAM / EXERC 00771729499/2021 - 474,55 - **MARIA HELENA FERREIRA DA SILVA - 316680988-06 -** 13553796-9 - IPVA - RENAVAM / EXERC 00758716095/2021 - 399,20 - **MARIA HELENA FURQUIM IDALENCIO - 048964349-35 -** 13549829-7 - IPVA - RENAVAM / EXERC 00485588188/2021 - 175,95 - **MARIA HELENA GOMES DE OLIVEIRA - 003975899-05 -** 13556329-3 - IPVA - RENAVAM / EXERC 00754624293/2021 - 180,38 - **MARIA HELENA PINHEIRO GONCALVES RODRIGUES - 763949139-87 -** 13553819-1 - IPVA - RENAVAM / EXERC 00812120280/2021 - 438,94 - **MARIA HELENA SOUZA GONCALVES - 485571619-72 -** 13557488-0 - IPVA - RENAVAM / EXERC 00778315029/2021 - 197,97 - **MARIA HELENA TAVARES DOS SANTOS - 212202209-49 -** 13563957-5 - IPVA - RENAVAM / EXERC 00454650868/2021 - 225,40 - **MARIA HELENA TOBIAS - 374672719-72 -** 13547118-6 - IPVA - RENAVAM / EXERC 00765110032/2021 - 423,48 - **MARIA HERMAN - 635835269-53 -** 13550748-2 - IPVA - RENAVAM / EXERC 00765344173/2021 - 462,23 - **MARIA HILDA RIBEIRO RODRIGUES - 022122769-58 -** 13562628-7 - IPVA - RENAVAM / EXERC 00758663846/2021 - 169,48 - **MARIA ILETE PEREIRA - 042317869-50 -** 13563567-7 - IPVA - RENAVAM / EXERC 00757495125/2021 - 359,91 - **MARIA INES BABIUK PEREIRA - 001833599-33 -** 13548170-0 - IPVA - RENAVAM / EXERC 00349115311/2021 - 225,40 - **MARIA INES BARBOSA DA SILVA - 831853219-87 -** 13561714-8 - IPVA - RENAVAM / EXERC 00757631584/2021 - 179,89 - **MARIA INES CAMARGO - 918223439-68 -** 13554595-3 - IPVA - RENAVAM / EXERC 00889708320/2021 - 315,73 - **MARIA INES CORDEIRO GRANT - 593618750-00 -** 13558411-8 - IPVA - RENAVAM / EXERC 00457263865/2021 - 194,56 - **MARIA INES DA SILVA PEREIRA - 778364809-68 -** 13551761-5 - IPVA - RENAVAM / EXERC 00767880269/2021 - 459,59 - **MARIA INES DE LIMA CRUZ - 016519749-85 -** 13567846-5 - IPVA - RENAVAM / EXERC 00772315205/2021 - 303,36 - **MARIA INES DOS SANTOS LIRA - 843957709-59 -** 13545487-7 - IPVA - RENAVAM / EXERC 00231548818/2021 - 240,89 - **MARIA INEZ DA MAIA - 038177989-03 -** 13560260-4 - IPVA - RENAVAM / EXERC 01031004782/2021 - 145,55 - **MARIA INEZ HERBST - 820902209-10 -** 13561502-1 - IPVA - RENAVAM / EXERC 00768762812/2021 - 364,03 - **MARIA INEZ KOUPAK KAVETSKI - 728245499-04 -** 13557173-3 - IPVA - RENAVAM / EXERC 00280025823/2022 - 1.976,08 - **MARIA IOLETE DA SILVA GUMZ - 751936049-00 -** 13550760-1 - IPVA

- RENAVAM / EXERC 00754154572/2021 - 459,59 - **MARIA IORRANA RIBEIRO - 871226509-87 -** 13552751-3 - IPVA - RENAVAM / EXERC 01073311632/2022 - 2.134,63 - **MARIA IRENE DE FARIAS - 874846769-34 -** 13561321-5 - IPVA - RENAVAM / EXERC 00764316230/2021 - 365,08 - **MARIA IRENE DE OLIVEIRA - 088390418-77 -** 13560134-9 - IPVA - RENAVAM / EXERC 00759804478/2021 - 380,19 - **MARIA IRENE RODRIGUES - 900196369-20 -** 13540428-4 - IPVA - RENAVAM / EXERC 00759594805/2021 - 399,20 - **MARIA ISABEL ANTUNES DOS SANTOS - 059798929-07 -** 13539726-1 - IPVA - RENAVAM / EXERC 00978498992/2021 - 155,17 - **MARIA ISABEL DE OLIVEIRA - 763651589-04 -** 13565103-6 - IPVA - RENAVAM / EXERC 00304893331/2022 - 3.364,76 - **MARIA ISABEL DESCOVI RODRIGUES - 096406439-12 -** 13559118-1 - IPVA - RENAVAM / EXERC 01046564576/2021 - 194,64 - **MARIA ISABEL DIAS SAWCHUK - 063179089-66 -** 13540586-8 - IPVA - RENAVAM / EXERC 00766816893/2021 - 480,48 - **MARIA ISABEL GADELHA DA SILVA SILVANO - 029734879-51 -** 13568170-9 - IPVA - RENAVAM / EXERC 00766622720/2021 - 180,38 - **MARIA ISABETH VALCARENGHI - 632932690-87 -** 13550762-8 - IPVA - RENAVAM / EXERC 00763681598/2021 - 462,23 - **MARIA IVETE ALVES SOARES - 530896009-78 -** 13552393-3 - IPVA - RENAVAM / EXERC 00338546006/2021 - 280,36 - **MARIA IVONE DA SILVA ALVES - 793031459-68 -** 13539100-0 - IPVA - RENAVAM / EXERC 00766762092/2021 - 399,20 - **MARIA IVONE DE FIGUEIREDO SOUZA - 522505399-87 -** 13540606-6 - IPVA - RENAVAM / EXERC 01043329886/2021 - 164,63 - **MARIA IVONE RIBEIRO DA SILVA - 046585029-41 -** 13541703-3 - IPVA - RENAVAM / EXERC 00760232091/2021 - 519,77 - **MARIA IVONETE ANDRADE PROBST - 014512089-95 -** 13539249-9 - IPVA - RENAVAM / EXERC 00469301392/2021 - 223,81 - **MARIA IVONETE RODRIGUES - 027730839-97 -** 13539496-3 - IPVA - RENAVAM / EXERC 00486547604/2021 - 212,15 - **MARIA IZABEL DE ARAUJO - 689914879-04 -** 13553012-3 - IPVA - RENAVAM / EXERC 00769818811/2021 - 456,69 - **MARIA IZOLINA CARNIM LUNARDI - 039678019-93 -** 13552198-1 - IPVA - RENAVAM / EXERC 00825077591/2021 - 457,87 - **MARIA JANAINA BUENO - 059489879-06 -** 13569240-9 - IPVA - RENAVAM / EXERC 00527321095/2022 - 1.894,02 - **MARIA JANETE DE JESUS - 613370055-68 -** 13558816-4 - IPVA - RENAVAM / EXERC 00467187207/2021 - 212,15 - **MARIA JOANA DUTRA TELES - 978570769-53 -** 13538690-1 - IPVA - RENAVAM / EXERC 00914140795/2021 - 625,60 - **MARIA JOANA VITOR - 931522489-20 -** 13538663-4 - IPVA - RENAVAM / EXERC 00832943290/2021 - 154,41 - **MARIA JOAQUINA ISCAR - 030935589-30 -** 13556193-2 - IPVA - RENAVAM / EXERC 00769151116/2021 - 421,85 - **MARIA JOCIMARA DE OLIVEIRA BALTIERI - 338871158-56 -** 13564002-6 - IPVA - RENAVAM / EXERC 00797893644/2021 - 148,15 - **MARIA JOSE APARECIDA DE SOUZA - 036544379-40 -** 13540717-8 - IPVA - RENAVAM / EXERC 00553288610/2021 - 212,15 - **MARIA JOSE BARBOSA - 635653589-04 -** 13564631-8 - IPVA - RENAVAM / EXERC 00759800448/2021 - 299,93 - **MARIA JOSE DA SILVA - 669621459-34 -** 13544163-5 - IPVA - RENAVAM / EXERC 00818114401/2021 - 211,06 - **MARIA JOSE DA SILVA - 708311149-91 -** 13557471-6 - IPVA - RENAVAM / EXERC 00285549553/2021 - 272,21 - **MARIA JOSE DA SILVA AZEVEDO - 795288219-87 -** 13539305-3 - IPVA - RENAVAM / EXERC 00903138182/2022 - 144,97 - **MARIA JOSE DA SILVA PINTO - 858485579-34 -** 13567852-0 - IPVA - RENAVAM / EXERC 00826147232/2021 - 474,29 - **MARIA JOSE DE CAMPOS - 760250809-25 -** 13542741-1 - IPVA - RENAVAM / EXERC 00763496723/2021 - 419,43 - **MARIA JOSE DE JESUS LUCAS - 033651559-61 -** 13541235-0 - IPVA - RENAVAM / EXERC 00778459730/2021 - 468,62 - **MARIA JOSE DE OLIVEIRA - 561236049-53 -** 13542589-3 - IPVA - RENAVAM / EXERC 01249294344/2022 - 2.477,62 - **MARIA JOSE DE PAULA ALVES - 054299479-89 -** 13568736-7 - IPVA - RENAVAM / EXERC 00489143601/2021 - 212,15 - **MARIA JOSE DE SOUZA - 055935259-00 -** 13544030-2 - IPVA - RENAVAM / EXERC 00924033401/2021 - 176,49 - **MARIA JOSE DOMINGOS - 542000679-00 -** 13547713-3 - IPVA - RENAVAM / EXERC 00775823759/2021 - 570,82 - **MARIA JOSE DOS SANTOS - 009703469-05 -** 13550285-5 - IPVA - RENAVAM / EXERC 00767418174/2021 - 462,46 - **MARIA JOSE DOS SANTOS - 268171968-25 -** 13545968-2 - IPVA - RENAVAM / EXERC 01038642202/2021 - 203,46 - **MARIA JOSE DOS SANTOS VERTUAN - 716533339-87 -** 13550749-0 - IPVA - RENAVAM / EXERC 01067314919/2022 - 3.782,45 - **MARIA JOSE FERREIRA DA SILVA - 959552599-53 -** 13550972-8 - IPVA - RENAVAM / EXERC 00885756398/2021 - 145,66 - **MARIA JOSE FERREIRA DE ARAUJO - 028067279-95 -** 13564448-0 - IPVA - RENAVAM / EXERC 00909976376/2021 - 153,89 - **MARIA JOSE FRANCO DE SOUZA - 618969349-00 -** 13557886-0 - IPVA - RENAVAM / EXERC 01079973530/2022 - 2.245,58 - 13558091-0 - IPVA - RENAVAM / EXERC 01025212077/2022 - 2.130,26 - **MARIA JOSE GOMES DE CARVALHO - 052723449-44 -** 13565438-8 - IPVA - RENAVAM / EXERC 00316720500/2021 - 225,40 - **MARIA JOSE LUIS - 828738796-53 -** 13555694-7 - IPVA - RENAVAM / EXERC 01083153711/2022 - 735,05 - **MARIA JOSE MAIA DE PAULO - 644474999-91 -** 13541156-6 - IPVA - RENAVAM / EXERC 00115641505/2021 - 170,01 - **MARIA JOSE MELLO MAZINI FERREIRA - 779457199-53 -** 13557855-0 - IPVA - RENAVAM / EXERC 00765313308/2021 - 399,20 - **MARIA JOSE MOREIRA - 696592579-53 -** 13558935-7 - IPVA - RENAVAM / EXERC 01097247098/2022 - 2.320,50 - **MARIA JOSE PEDRO - 282034528-09 -** 13567124-0 - IPVA - RENAVAM / EXERC 00338458239/2022 - 2.528,40 - **MARIA JOSE RIBEIRO ANTUNES - 358326307-34 -** 13548168-8 - IPVA - RENAVAM / EXERC 00772492077/2021 - 377,07 - **MARIA JOSE RODRIGUES - 797266829-91 -** 13560997-8 - IPVA - RENAVAM / EXERC 00134778324/2022 - 1.545,38 - **MARIA JOSE RUSSI MARONEZZI - 558959139-20 -** 13539841-1 - IPVA - RENAVAM / EXERC 00323375227/2021 - 225,40 - **MARIA JOSE SANTOS FARIAS - 043581424-94 -** 13551069-6 - IPVA - RENAVAM / EXERC 01142922097/2021 - 400,80 - **MARIA JOSE SINHORINI BROLO - 036583218-90 -** 13545494-0 - IPVA - RENAVAM / EXERC 00769445527/2021 - 501,70 - **MARIA JOSEANE CARVALHO MAZUTTI - 069369519-61 -** 13569427-4 - IPVA - RENAVAM / EXERC 00133831604/2022 - 292,65 - **MARIA JOSEFA DA CONCEICAO - 550968839-49 -** 13563185-0 - IPVA - RENAVAM / EXERC 00752730304/2021 - 152,48 - **MARIA JOSEFINA DE FREITAS - 965979849-00 -** 13566236-4 - IPVA - RENAVAM / EXERC 00827913869/2022 - 178,25 - **MARIA JOSELE COCHINSKI - 067519489-05 -** 13558856-3 - IPVA - RENAVAM / EXERC 00751608980/2021 - 396,52 - **MARIA JUSSARA NUNES GABRIEL - 316726308-35 -** 13551211-7 - IPVA - RENAVAM / EXERC 00767759443/2021 - 459,59 - **MARIA KOTSUN DE LIMA - 991749100-78 -** 13543298-9 - IPVA - RENAVAM / EXERC 00881694738/2021 - 240,08 - **MARIA LAURA FERRAZ - 070948278-73 -** 13542339-4 - IPVA - RENAVAM / EXERC 00762173378/2021 - 537,63 - **MARIA LEIDIANE CARVALHO GUIMARAES - 109702019-31 -** 13558964-0 - IPVA - RENAVAM / EXERC 00460457136/2021 - 196,60 - **MARIA LENIR DO CARMO - 825593689-00 -** 13556646-2 - IPVA - RENAVAM / EXERC 00763252506/2021 - 359,91 - **MARIA LEONIR CAMARGO - 549682249-15 -** 13557031-1 - IPVA - RENAVAM / EXERC 00456010335/2021 - 246,33 - **MARIA LETICIA DA SILVA MITA - 052140359-69 -** 13548931-0 - IPVA - RENAVAM / EXERC 00753302110/2021 - 399,20 - **MARIA LITA SOARES LIMA PRADO - 013780868-21 -** 13567820-1 - IPVA - RENAVAM / EXERC 00993102344/2022 - 1.977,25 - **MARIA LOPES DE CAMARGO - 027606299-02 -** 13554899-5 - IPVA - RENAVAM / EXERC 00761405135/2021 - 423,48 - **MARIA LORETE MOLETA - 676223309-06 -** 13562660-0 - IPVA - RENAVAM / EXERC 01256050013/2022 - 5.926,01 - **MARIA LUCIA ARAUJO KUSTER - 128610268-55 -** 13566008-6 - IPVA - RENAVAM / EXERC 00992493757/2022 - 1.894,02 - **MARIA LUCIA BERGER - 876937129-68 -** 13560919-6 - IPVA - RENAVAM / EXERC 00771160585/2021 - 377,07 - **MARIA LUCIA BREDA - 511935909-49 -** 13570276-5 - IPVA - RENAVAM / EXERC 00906705444/2022 - 3.694,80 - 13570297-8 - IPVA - RENAVAM / EXERC 00148745946/2022 - 1.181,39 - **MARIA LUCIA DA ROCHA DOS SANTOS - 479257289-49 -** 13567325-0 - IPVA - RENAVAM / EXERC 00325270430/2021 - 194,56 - **MARIA LUCIA DA SILVA LIDUINO - 975556499-34 -** 13541111-6 - IPVA - RENAVAM / EXERC 00830171894/2021 - 145,06 - **MARIA LUCIA DAMBROSKI SETNI - 038468259-64 -** 13543799-9 - IPVA - RENAVAM / EXERC 00869382659/2022 - 3.298,49 - **MARIA LUCIA DE PAULA - 021331249-26 -** 13541964-8 - IPVA - RENAVAM / EXERC 00760171475/2021 - 396,52 - **MARIA LUCIA DE PAULA - 023149549-80 -** 13549549-2 - IPVA - RENAVAM / EXERC 00766075907/2021 - 359,91 - **MARIA LUCIA DI COLLI GEROLAMO - 633998819-91 -** 13538633-2 - IPVA - RENAVAM / EXERC 01136124931/2022 - 1.112,61 - **MARIA LUCIA DOS SANTOS - 096558179-97 -** 13541910-9 - IPVA - RENAVAM / EXERC 01100305332/2021 - 152,87 - **MARIA LUCIA DOS SANTOS - 730912279-87 -** 13562157-9 - IPVA - RENAVAM / EXERC 00880159090/2021 - 167,74 - **MARIA LUCIA GOMES DE ASSIS - 859653919-00 -** 13562515-9 - IPVA - RENAVAM / EXERC 00752783521/2021 - 459,59 - **MARIA LUCIA GURGEL BALCEZAK - 471942279-91 -** 13545230-0 - IPVA - RENAVAM / EXERC 00769229360/2021 - 503,23 - **MARIA LUCIA LOPES DOS SANTOS - 38064269/0001-04 -** 13550315-0 - IPVA - RENAVAM / EXERC 00148847080/2022 - 4.322,20 - **MARIA LUCIA MIGUEL SANZOVO - 113527628-54 -** 13539022-4 - IPVA - RENAVAM / EXERC 00508412862/2021 - 293,97 - **MARIA LUCIA NUNES DE LIMA - 017216609-84 -** 13544400-6 - IPVA - RENAVAM / EXERC 00755429850/2021 - 441,30 - **MARIA LUCIA SEMENSATO DE SOUZA - 390622109-10 -** 13554771-9 - IPVA - RENAVAM / EXERC 00770827713/2021 - 424,78 - **MARIA LUCIA SIQUEIRA DE SOUZA - 062633179-06 -** 13564746-2 - IPVA - RENAVAM / EXERC 00570111030/2022 - 1.469,24 - **MARIA LUCIA SOARES DA COSTA - 255355088-02 -** 13553776-4 - IPVA - RENAVAM / EXERC 01076254974/2021 - 164,63 - **MARIA LUCIA TEIXEIRA WEBER - 026757049-03 -** 13566001-9 - IPVA - RENAVAM / EXERC 00754367630/2021 - 144,73 - **MARIA LUCIDIA FERREIRA - 029993089-06 -** 13543943-6 - IPVA - RENAVAM / EXERC 00798481641/2021 - 150,90 - **MARIA LUCIMONE GALDINO JOCA - 042346984-31 -** 13554164-8 - IPVA - RENAVAM / EXERC 00125113013/2021 - 223,09 - **MARIA LUISA KUCH - 067915789-12 -** 13562961-8 - IPVA - RENAVAM / EXERC 00917241126/2021 - 154,12 - **MARIA LUISA MAIA RODRIGUES - 146377608-01 -** 13551349-0 - IPVA - RENAVAM / EXERC 00752154206/2021 - 459,59 - **MARIA LUISA OVIEDO SCHUSTER - 055204559-45 -** 13555926-1 - IPVA - RENAVAM / EXERC 00476551650/2021 - 223,81 - **MARIA LUIZA ALVES - 974669139-20 -** 13549795-9 - IPVA - RENAVAM / EXERC 00784540101/2021 - 177,16 - **MARIA LUIZA DE SOUZA DINIZ - 428549389-68 -** 13556048-0 - IPVA - RENAVAM / EXERC 00757448615/2021 - 423,33 - **MARIA LUIZA MACIEL JUSTINO - 853201619-72 -** 13570435-0 - IPVA - RENAVAM / EXERC 00471331333/2022 - 1.059,76 - 13570517-9 - IPVA - RENAVAM / EXERC 00782138624/2022 - 520,67 - **MARIA LUIZA MARCHIORO DOS SANTOS - 566397759-72 -** 13543264-4 - IPVA - RENAVAM / EXERC 01037564763/2021 - 174,29 - **MARIA LUIZA MENEZES TORRIANI - 040978059-67 -** 13546431-7 - IPVA - RENAVAM / EXERC 00760979022/2021 - 432,28 - **MARIA LUIZA NUNES FARIAS DE LIMA - 128104719-83 -** 13540678-3 - IPVA - RENAVAM / EXERC 01243374451/2021 - 567,13 - **MARIA LUIZA RODRIGUES DA ROSA - 021120339-48 -** 13563505-7 - IPVA - RENAVAM / EXERC 00998906549/2022 - 272,10 - **MARIA LUIZA ROVER - 456938119-72 -** 13564286-0 - IPVA - RENAVAM / EXERC 00457806567/2022 - 1.668,18 - **MARIA LUIZA SILVA - 728667139-15 -** 13557241-1 - IPVA - RENAVAM / EXERC 00756795966/2021 - 408,05 - **MARIA LUIZA SILVA MOREIRA - 519286989-72 -** 13541297-0 - IPVA - RENAVAM / EXERC 00773834141/2021 - 549,39 - **MARIA LUZIA DA SILVA - 120880838-98 -** 13559069-0 - IPVA - RENAVAM / EXERC 00405626983/2021 - 194,56 - **MARIA LUZIA DOS SANTOS GIL - 703374382-34 -** 13554486-8 - IPVA - RENAVAM / EXERC 00755532147/2021 - 432,28 - **MARIA MADALENA DA SILVA SANTOS - 045800319-03 -** 13540866-2 - IPVA - RENAVAM / EXERC 00487509390/2021 - 212,15 - **MARIA MADALENA LUBIAN - 033987518-65 -** 13556345-5 - IPVA - RENAVAM / EXERC 00229907873/2022 - 2.069,24 - **MARIA MADALENA RAVANEDA - 530725109-20 -** 13556405-2 - IPVA - RENAVAM / EXERC 00475497295/2022 - 2.488,63 - **MARIA MADALENA VEIGA DE PAULA - 037325329-09 -** 13560265-5 - IPVA - RENAVAM / EXERC 01032239023/2021 - 474,09 - **MARIA MARCIA DE LIMA - 074006589-05 -** 13570722-8 - IPVA - RENAVAM / EXERC 00182305104/2022 - 1.577,78 - **MARIA MARGARIDA MOERBECK DE CAMPOS - 494549197-68 -** 13563251-1 - IPVA - RENAVAM / EXERC 00789208210/2021 - 152,30 - **MARIA MARLENE MORAVSKI MORCELI - 035291609-54 -** 13565190-7 - IPVA - RENAVAM / EXERC 00331386402/2022 - 1.786,61 - **MARIA MARLI DA SILVA ANJO - 035885429-65 -** 13567778-7 - IPVA - RENAVAM / EXERC 00768683726/2021 - 182,43 - **MARIA MARTA DA SILVA - 060639629-21 -** 13555472-3 - IPVA - RENAVAM / EXERC 00283159510/2021 - 273,76 - **MARIA MARTA TOLEDO -**

Diário Oficial Certificado Digitalmente
O Departamento de Imprensa Oficial do Estado do Paraná, da garantia de autenticidade deste documento, desde que visualizado através do site http://www.imprensaoficial.pr.gov.br

602793469-72 - 13563711-4 - IPVA - RENAVAM / EXERC 01151858266/2022 - 2.581,33 - **MARIA MEDEIROS DOS SANTOS - 489097181-53 -** 13568586-0 - IPVA - RENAVAM / EXERC 00769783120/2021 - 688,75 - **MARIA MENDES DE ALMEIDA DA SILVA - 945701409-04 -** 13564846-9 - IPVA - RENAVAM / EXERC 00848670701/2022 - 572,66 - **MARIA MODESTO DA SILVA - 365149509-49 -** 13552733-5 - IPVA - RENAVAM / EXERC 00808410946/2021 - 502,61 - **MARIA MORES SAMPAIO - 006002899-82 -** 13557703-0 - IPVA - RENAVAM / EXERC 00769235719/2021 - 399,20 - **MARIA MOTA DE OLIVEIRA BRAGA - 727773549-87 -** 13559946-8 - IPVA - RENAVAM / EXERC 00991981758/2022 - 3.906,52 - 13560002-4 - IPVA - RENAVAM / EXERC 00488847869/2022 - 524,02 - **MARIA NAKAGAWARA - 620023928-20 -** 13544006-0 - IPVA - RENAVAM / EXERC 00761416366/2021 - 459,59 - **MARIA NAZARE FELICIANO AMARO LEITE DA SILVA - 043673889-99 -** 13571382-1 - IPVA - RENAVAM / EXERC 00858670410/2022 - 2.815,06 - 13571701-0 - IPVA - RENAVAM / EXERC 00809652943/2022 - 534,52 - **MARIA NAZARIA DOS SANTOS - 574182179-00 -** 13565240-7 - IPVA - RENAVAM / EXERC 00777594650/2021 - 273,38 - **MARIA NELI DE AZEVEDO - 059344079-02 -** 13572091-7 - IPVA - RENAVAM / EXERC 01010885720/2022 - 1.426,09 - **MARIA NERLIA CAVALHEIRO DESPLANCHES - 041686249-78 -** 13541746-7 - IPVA - RENAVAM / EXERC 00771907664/2021 - 531,53 - **MARIA NEUSA FURTADO DA SILVA - 441330069-68 -** 13551878-6 - IPVA - RENAVAM / EXERC 01012661811/2022 - 2.930,94 - 13552772-6 - IPVA - RENAVAM / EXERC 01000539811/2022 - 440,85 - **MARIA NEUSA MIRANDA - 025145269-73 -** 13556348-0 - IPVA - RENAVAM / EXERC 01235602750/2022 - 3.445,05 - **MARIA NEUZA DE GODOI - 913981699-00 -** 13546956-4 - IPVA - RENAVAM / EXERC 00469920696/2021 - 194,56 - **MARIA NIELMA DOS SANTOS DUTRA - 014450742-06 -** 13554566-0 - IPVA - RENAVAM / EXERC 00784919607/2021 - 431,02 - **MARIA NILCE SALES LISBOA - 689341499-49 -** 13570445-8 - IPVA - RENAVAM / EXERC 00465752519/2022 - 2.747,26 - **MARIA NILDA SILVERIO MENDES - 978089979-00 -** 13567048-0 - IPVA - RENAVAM / EXERC 00368358895/2021 - 194,56 - **MARIA ODETE DE LIMA - 038214409-02 -** 13545369-2 - IPVA - RENAVAM / EXERC 00566685760/2021 - 169,57 - **MARIA OLANDINA MACHADO DE MELLO - 786685229-49 -** 13555813-3 - IPVA - RENAVAM / EXERC 00226392090/2022 - 2.045,33 - **MARIA OLIVEIRA DA SILVA NETO - 008661983-77 -** 13562994-4 - IPVA - RENAVAM / EXERC 00166398772/2022 - 2.232,47 - 13563356-9 - IPVA - RENAVAM / EXERC 00933322410/2022 - 1.094,45 - **MARIA OLIVIA CARNEIRO DE MATTOS - 036935199-19 -** 13569385-5 - IPVA - RENAVAM / EXERC 00760891192/2021 - 164,72 - **MARIA OLIVIA COSTA DA SILVA - 793834409-53 -** 13564561-3 - IPVA - RENAVAM / EXERC 00179145037/2022 - 329,55 - **MARIA OMEZINDA PEREIRA CARDOZO - 438734139-49 -** 13546702-2 - IPVA - RENAVAM / EXERC 00192874756/2022 - 1.086,94 - **MARIA PARRILHA FARIA - 883692509-04 -** 13541118-3 - IPVA - RENAVAM / EXERC 00756014182/2021 - 530,86 - **MARIA PASQUINA RUIZ - 032673299-30 -** 13539923-0 - IPVA - RENAVAM / EXERC 00760690553/2021 - 444,91 - **MARIA PAULA IDELBRANDO VICARI - 117630269-81 -** 13560532-8 - IPVA - RENAVAM / EXERC 01154834007/2022 - 2.553,74 - **MARIA PERPETUA FARIA - 054498829-98 -** 13540965-0 - IPVA - RENAVAM / EXERC 00761569880/2021 - 531,53 - **MARIA PIRES GOMES - 716798639-91 -** 13557328-0 - IPVA - RENAVAM / EXERC 00784730369/2021 - 401,07 - **MARIA PIZZATO BIANCHINI - 024724859-21 -** 13559443-1 - IPVA - RENAVAM / EXERC 00267408110/2022 - 1.722,73 - **MARIA POTERIKO DOS ANJOS - 007471969-66 -** 13566153-8 - IPVA - RENAVAM / EXERC 00984418202/2022 - 4.504,77 - **MARIA RAIMUNDA MUELLER - 781777409-97 -** 13564226-6 - IPVA - RENAVAM / EXERC 00905323530/2021 - 323,66 - **MARIA RAQUEL DUARTE - 695257909-59 -** 13570082-7 - IPVA - RENAVAM / EXERC 00397073364/2022 - 261,90 - **MARIA REGINA DA SILVA - 112142128-83 -** 13538857-2 - IPVA - RENAVAM / EXERC 00758415354/2021 - 560,80 - **MARIA REGINA GONCALVES - 805555609-10 -** 13571038-5 - IPVA - RENAVAM / EXERC 00350268681/2021 - 194,56 - **MARIA REGINA MESSIAS - 043145109-51 -** 13538053-9 - IPVA - RENAVAM / EXERC 00753917874/2021 - 481,68 - **MARIA REGINA VIANA SERAFIM - 016565559-30 -** 13549212-4 - IPVA - RENAVAM / EXERC 00774551216/2021 - 396,52 - **MARIA REGINA VIEIRA - 046176219-62 -** 13550371-1 - IPVA - RENAVAM / EXERC 00778442926/2021 - 462,46 - **MARIA RICARTE MOREIRA - 044848189-81 -** 13549631-6 - IPVA - RENAVAM / EXERC 00335439845/2021 - 194,56 - **MARIA RITA DE OLIVEIRA DOS SANTOS - 412914179-15 -** 13540966-9 - IPVA - RENAVAM / EXERC 00781763703/2021 - 197,97 - **MARIA ROSA ANSAK DOS SANTOS - 357940389-34 -** 13552059-4 - IPVA - RENAVAM / EXERC 00452064392/2021 - 194,56 - **MARIA ROSA DE JESUS - 553104359-72 -** 13541529-4 - IPVA - RENAVAM / EXERC 00762130296/2021 - 459,59 - **MARIA ROSA PRUSSAKI OSTROSKY - 637248049-20 -** 13545993-3 - IPVA - RENAVAM / EXERC 00795333919/2021 - 416,68 - **MARIA ROSA SAGAIS RECZCKI - 024853329-08 -** 13564490-0 - IPVA - RENAVAM / EXERC 00765008157/2021 - 275,09 - **MARIA ROSANA DOS SANTOS - 858732929-49 -** 13544267-4 - IPVA - RENAVAM / EXERC 00759135304/2021 - 512,35 - **MARIA ROSARIO OLIVEIRA DA SILVA - 460864201-49 -** 13552031-4 - IPVA - RENAVAM / EXERC 00756544645/2021 - 399,20 - **MARIA ROSELI CUBAS ROCHA - 048264209-27 -** 13562381-4 - IPVA - RENAVAM / EXERC 00949774170/2021 - 153,89 - **MARIA ROSELI DA CRUZ VENANCIO - 047426839-00 -** 13568826-6 - IPVA - RENAVAM / EXERC 00960711490/2021 - 166,42 - **MARIA ROSILI FRANCA - 661661529-49 -** 13561113-1 - IPVA - RENAVAM / EXERC 00753009960/2021 - 380,19 - **MARIA ROSINEIA DUFEK GEROMINI - 041933309-66 -** 13538010-5 - IPVA - RENAVAM / EXERC 00971826706/2021 - 197,59 - **MARIA ROZINEI COQUETTI CRISTINO - 092851238-05 -** 13550278-2 - IPVA - RENAVAM / EXERC 00894635590/2022 - 785,45 - **MARIA RUTE VICENTIN DAS CHAGAS - 797754899-20 -** 13546132-6 - IPVA - RENAVAM / EXERC 00334193664/2021 - 236,39 - **MARIA SALETE DE MELLO - 745766829-20 -** 13541186-8 - IPVA - RENAVAM / EXERC 00518654389/2021 - 239,69 - **MARIA SALETE MARQUES DE LIMA - 911267209-25 -** 13557548-8 - IPVA - RENAVAM / EXERC 00499105117/2021 - 212,15 - **MARIA SALETE MORESQUI - 854639309-53 -** 13548533-0 - IPVA - RENAVAM / EXERC 00994623852/2022 - 2.182,67 - **MARIA SALETE RODRIGUES - 941334769-72 -** 13570393-1 - IPVA - RENAVAM / EXERC 00147432049/2022 - 209,58 - **MARIA SALETE SANDRIN SAVANHAGO - 037619989-02 -** 13542543-5 - IPVA - RENAVAM / EXERC 00209189843/2022 - 1.095,00 - **MARIA SALETE VEIGANT GASPAR - 839484739-00 -** 13560620-0 - IPVA - RENAVAM / EXERC 00887418147/2022 - 2.204,69 - **MARIA SALOME DA SILVA SOARES - 583451910-53 -** 13566986-5 - IPVA - RENAVAM / EXERC 00769951384/2021 - 144,73 - **MARIA SANTA VERNEQUES - 201462801-72 -** 13542180-4 - IPVA - RENAVAM / EXERC 00758503350/2021 - 512,35 - **MARIA SCHIMANSKI - 034140079-32 -** 13543175-3 - IPVA - RENAVAM / EXERC 00771310005/2021 - 531,53 - **MARIA SCHIRLEI DA CRUZ BUHRER - 026812599-67 -** 13548677-9 - IPVA - RENAVAM / EXERC 00755714881/2021 - 396,52 - **MARIA SEBASTIAO ORZECHOWSKI - 688260109-78 -** 13544369-7 - IPVA - RENAVAM / EXERC 00766554678/2021 - 512,35 - **MARIA SELENE PEZINI - 787954199-34 -** 13552975-3 - IPVA - RENAVAM / EXERC 00498416208/2022 - 4.193,54 - **MARIA SHIRLEI CORDEIRO - 034868488-60 -** 13545448-6 - IPVA - RENAVAM / EXERC 00754040429/2021 - 359,91 - **MARIA SILVANA FERREIRA GALVAO - 009396899-01 -** 13565879-0 - IPVA - RENAVAM / EXERC 00856807575/2021 - 209,92 - **MARIA SILVANA PAES CORREIA - 016080599-60 -** 13570825-9 - IPVA - RENAVAM / EXERC 00764457284/2021 - 156,17 - **MARIA SILVANA SANTOS LIMA - 036623849-30 -** 13552341-0 - IPVA - RENAVAM / EXERC 00756526256/2021 - 456,69 - **MARIA SILVERIO DOS SANTOS - 023011419-93 -** 13552465-4 - IPVA - RENAVAM / EXERC 00764969544/2021 - 456,69 - **MARIA SIMONE DE LIMA - 081384994-27 -** 13550483-1 - IPVA - RENAVAM / EXERC 00777106558/2021 - 396,24 - **MARIA SIRLEI HICKMANN - 855445669-68 -** 13546559-3 - IPVA - RENAVAM / EXERC 00767749979/2021 - 399,15 - **MARIA SOELI SILVA BRASIL - 865311079-87 -** 13543352-7 - IPVA - RENAVAM / EXERC 00772078084/2021 - 408,05 - **MARIA SOLANGE DA SILVA - 049914339-67 -** 13545366-8 - IPVA - RENAVAM / EXERC 00766183955/2021 - 359,91 - **MARIA SUELI GADONSKI FERREIRA - 021705279-74 -** 13558704-4 - IPVA - RENAVAM / EXERC 00753014432/2021 - 396,52 - **MARIA SUELI SAMPAIO DA SILVA AYRES - 938352809-53 -** 13567979-8 - IPVA - RENAVAM / EXERC 01187071274/2022 - 408,95 - **MARIA SUELY SANTOS CORTES - 871830139-87 -** 13548787-2 - IPVA - RENAVAM / EXERC 00463631390/2021 - 212,15 - **MARIA SUILENE GONCALVES DE ARAUJO - 263320068-03 -** 13539993-0 - IPVA - RENAVAM / EXERC 00758924976/2021 - 472,29 - **MARIA SZEREMETA - 039247699-15 -** 13558144-5 - IPVA - RENAVAM / EXERC 00759138567/2021 - 380,19 - **MARIA TAVARES ROCHA - 604641279-04 -** 13547516-5 - IPVA - RENAVAM / EXERC 00776678582/2021 - 422,01 - **MARIA TELLES BACH - 019834499-62 -** 13553215-0 - IPVA - RENAVAM / EXERC 01023261020/2022 - 1.945,64 - **MARIA TEMOTEO SALLES - 514941089-68 -** 13546414-7 - IPVA - RENAVAM / EXERC 00492115818/2021 - 151,44 - **MARIA TERESA ALVES - 786569159-91 -** 13565110-9 - IPVA - RENAVAM / EXERC 00336738404/2021 - 194,56 - **MARIA TERESINHA DE ANDRADE - 977366519-49 -** 13550446-7 - IPVA - RENAVAM / EXERC 00759933502/2021 - 462,46 - **MARIA TERESINHA DE LIMA GONCALVES - 074415429-44 -** 13543411-6 - IPVA - RENAVAM / EXERC 00867239310/2021 - 167,74 - **MARIA TEREZA ARLINDO - 525475239-49 -** 13550842-0 - IPVA - RENAVAM / EXERC 00769206514/2021 - 359,91 - **MARIA TEREZA PACHECO - 071798719-15 -** 13542232-0 - IPVA - RENAVAM / EXERC 00763292362/2021 - 399,20 - **MARIA TEREZINHA BREDA - 322031959-91 -** 13569960-8 - IPVA - RENAVAM / EXERC 00925247855/2021 - 144,33 - **MARIA TEREZINHA DA FONSECA SILVA - 433574669-53 -** 13556660-8 - IPVA - RENAVAM / EXERC 00765807122/2021 - 413,70 - **MARIA TEREZINHA DE OLIVEIRA - 678745259-49 -** 13545037-5 - IPVA - RENAVAM / EXERC 00753281139/2021 - 399,20 - **MARIA TEREZINHA GUESSER - 040573629-08 -** 13546493-7 - IPVA - RENAVAM / EXERC 00767133196/2021 - 413,05 - **MARIA TEREZINHA REIS DA SILVA - 836284529-53 -** 13542592-3 - IPVA - RENAVAM / EXERC 00758315899/2021 - 533,45 - **MARIA THEREZINHA SANDANO CHERUBIM - 255498049-72 -** 13554639-9 - IPVA - RENAVAM / EXERC 00346895294/2021 - 313,17 - **MARIA TRINDADE GONCALVES - 039691079-38 -** 13544846-0 - IPVA - RENAVAM / EXERC 00762447672/2021 - 364,03 - **MARIA VALENTINA ROMERA SILVA - 150019908-74 -** 13554751-4 - IPVA - RENAVAM / EXERC 00586901868/2022 - 3.252,93 - **MARIA VALERIA SILVA MENDES - 086909999-06 -** 13559372-9 - IPVA - RENAVAM / EXERC 00757041060/2021 - 396,52 - **MARIA VANDA DOS SANTOS OLIVEIRA - 883687349-91 -** 13567396-0 - IPVA - RENAVAM / EXERC 00895105870/2022 - 1.021,14 - **MARIA VENINA DE MOURA KUSS - 307538309-06 -** 13558518-1 - IPVA - RENAVAM / EXERC 00768954924/2021 - 399,15 - **MARIA VERLI PEDROSO - 014746919-86 -** 13541639-8 - IPVA - RENAVAM / EXERC 01037226043/2021 - 474,11 - **MARIA VERONICA DOS SANTOS - 747593109-91 -** 13553076-0 - IPVA - RENAVAM / EXERC 00764053876/2021 - 333,72 - **MARIA VERONICA SILVA RIBEIRO - 847264239-91 -** 13555082-5 - IPVA - RENAVAM / EXERC 00511753322/2021 - 225,73 - **MARIA VIEIRA DA LUZ - 588929821-68 -** 13544111-2 - IPVA - RENAVAM / EXERC 00759437629/2021 - 459,59 - **MARIA VIEIRA DA SILVA - 055318679-56 -** 13561125-5 - IPVA - RENAVAM / EXERC 00252145810/2022 - 2.735,09 - 13561191-3 - IPVA - RENAVAM / EXERC 00970482027/2022 - 875,31 - **MARIA VIRGINIA PEREIRA - 068783607-73 -** 13568646-8 - IPVA - RENAVAM / EXERC 00764438824/2021 - 169,48 - **MARIA YNES DA SILVA - 102369099-32 -** 13562486-1 - IPVA - RENAVAM / EXERC 00880816538/2022 - 206,16 - **MARIA ZENILDE FERREIRA - 508367309-68 -** 13563479-4 - IPVA - RENAVAM / EXERC 00977750124/2022 - 1.357,43 - **MARIA ZULEIDE PEREIRA - 349182729-91 -** 13551807-7 - IPVA - RENAVAM / EXERC 00773700080/2021 - 377,07 - **MARIAH GRACE COLDIBELLI SILVA GREGORIO - 051960879-82 -** 13558089-9 - IPVA - RENAVAM / EXERC 00772196621/2021 - 399,20 - **MARIALICE APARECIDA DE ANDRADE - 044993779-86 -** 13546165-2 - IPVA - RENAVAM / EXERC 01045732033/2022 - 1.640,26 - **MARIAM GABRIELA GUTIERREZ SAFADI - 931258369-72 -** 13555465-0 - IPVA - RENAVAM / EXERC 00282799125/2021 - 225,40 - **MARIANA ANTUNES DE OLIVEIRA - 034897699-29 -** 13548130-0 - IPVA - RENAVAM / EXERC 00766612759/2021 - 474,55 - **MARIANA ANTUNES LIGOSKI - 080618679-82 -** 13557824-0 - IPVA - RENAVAM / EXERC 00765484811/2021 - 399,20 - **MARIANA CARDOZO FERREIRA - 046603591-82 -** 13542414-5 - IPVA - RENAVAM / EXERC 00795554958/2021 - 536,91 - **MARIANA DA SILVA RAMOS - 096382179-28 -** 13556278-5 - IPVA - RENAVAM / EXERC 00773888497/2021 - 481,68 - **MARIANA DE AZEVEDO - 060975699-04 -** 13566313-1 - IPVA

- RENAVAM / EXERC 00408353040/2021 - 196,60 - **MARIANA DE LIMA CARDOSO - 091578149-29 -** 13539722-9 - IPVA - RENAVAM / EXERC 00761870164/2021 - 591,27 - **MARIANA DE SOUZA DA CRUZ - 104083589-98 -** 13550269-3 - IPVA - RENAVAM / EXERC 00763040460/2021 - 419,43 - **MARIANA HEIKO DE SOUSA SATO - 055545639-02 -** 13541069-1 - IPVA - RENAVAM / EXERC 01286185731/2022 - 6.016,43 - **MARIANA PAULINO DA SILVA ALMEIDA - 624809959-68 -** 13572058-5 - IPVA - RENAVAM / EXERC 00202765547/2022 - 1.280,64 - 13572135-2 - IPVA - RENAVAM / EXERC 01273170641/2022 - 716,77 - **MARIANE JUREMA ROSA - 065365539-85 -** 13556611-0 - IPVA - RENAVAM / EXERC 00762421371/2021 - 456,69 - **MARIANE PATRICIA GUEDES DA SILVA DE MELLO - 064940479-39 -** 13545234-3 - IPVA - RENAVAM / EXERC 00759595836/2021 - 503,23 - **MARIANE STEPHANY HANCHAREK - 094125129-29 -** 13546192-0 - IPVA - RENAVAM / EXERC 00768402204/2021 - 481,68 - **MARIANGELA DA SILVA LERMEN - 804451600-04 -** 13566338-7 - IPVA - RENAVAM / EXERC 01017511729/2022 - 3.167,11 - 13566381-6 - IPVA - RENAVAM / EXERC 01159043121/2022 - 1.702,59 - **MARIANGELA RAMOS - 023381099-45 -** 13543437-0 - IPVA - RENAVAM / EXERC 00771523017/2021 - 530,20 - **MARIANICE CARDOSO DE LIMA - 038149879-42 -** 13565101-0 - IPVA - RENAVAM / EXERC 00688867022/2022 - 2.408,50 - **MARIANO FREITAS - 465507809-00 -** 13547567-0 - IPVA - RENAVAM / EXERC 00765421313/2021 - 459,59 - **MARIANO GEBROSKI GONCALVES - 147771269-00 -** 13546177-6 - IPVA - RENAVAM / EXERC 00759235783/2021 - 493,05 - **MARIANO KAWALEK - 759942249-87 -** 13565294-6 - IPVA - RENAVAM / EXERC 01026551568/2022 - 1.501,80 - **MARIANO ZAVOROCHUKA - 149853909-25 -** 13544380-8 - IPVA - RENAVAM / EXERC 00323175902/2021 - 331,26 - **MARIAZINHA APARECIDA DOS SANTOS - 082301289-10 -** 13565983-5 - IPVA - RENAVAM / EXERC 00394364015/2022 - 2.203,81 - 13566124-4 - IPVA - RENAVAM / EXERC 00147240000/2022 - 2.088,74 - **MARIBEL MELANI - 466533689-04 -** 13549656-1 - IPVA - RENAVAM / EXERC 00770581412/2021 - 468,62 - **MARICELI DA SILVEIRA - 027509349-23 -** 13542921-0 - IPVA - RENAVAM / EXERC 00768516404/2021 - 531,53 - **MARICLEIA GOVEIA - 047048329-61 -** 13560716-9 - IPVA - RENAVAM / EXERC 00956863744/2021 - 574,16 - **MARICREIA FARIA BARBOZA - 031001679-70 -** 13538924-2 - IPVA - RENAVAM / EXERC 00771116322/2021 - 397,45 - **MARIELENE DA MAIA DE SOUZA - 697047839-49 -** 13538240-0 - IPVA - RENAVAM / EXERC 00766303926/2021 - 638,23 - **MARIELI DE OLIVEIRA CASSEMIRO - 075400029-05 -** 13546745-6 - IPVA - RENAVAM / EXERC 00158472462/2022 - 276,82 - **MARIELI GIRARDI VICENTE - 062240429-69 -** 13567680-2 - IPVA - RENAVAM / EXERC 00154969362/2022 - 1.577,78 - **MARIGADO - INDUSTRIA PECUARIA LTDA - 00434727/0001-87 -** 13572054-2 - IPVA - RENAVAM / EXERC 00337531293/2022 - 3.425,66 - 13572075-5 - IPVA - RENAVAM / EXERC 00208514880/2022 - 1.511,28 - 13572090-9 - IPVA - RENAVAM / EXERC 00984037632/2022 - 1.373,89 - 13572109-3 - IPVA - RENAVAM / EXERC 00988668238/2022 - 847,68 - 13572129-8 - IPVA - RENAVAM / EXERC 00908023707/2022 - 719,54 - **MARILA DO ROCIO GOMES - 008385529-78 -** 13562882-4 - IPVA - RENAVAM / EXERC 00823637549/2021 - 337,10 - **MARILAINE BATISTA VIEIRA - 039673559-26 -** 13546812-6 - IPVA - RENAVAM / EXERC 00756826462/2021 - 490,37 - **MARILCE MARIA MENDES - 675928139-04 -** 13564629-6 - IPVA - RENAVAM / EXERC 00559544162/2022 - 1.309,80 - 13564683-0 - IPVA - RENAVAM / EXERC 00225476223/2022 - 1.175,47 - 13564728-4 - IPVA - RENAVAM / EXERC 00963147080/2022 - 1.056,78 - 13564773-0 - IPVA - RENAVAM / EXERC 01027234116/2022 - 514,60 - 13564830-2 - IPVA - RENAVAM / EXERC 00819612774/2022 - 499,29 - **MARILDA APARECIDA CAMARGO DE ALMEIDA - 059598049-05 -** 13556890-2 - IPVA - RENAVAM / EXERC 00761094792/2021 - 399,20 - **MARILDA APARECIDA COUTINHO - 958809179-91 -** 13551549-3 - IPVA - RENAVAM / EXERC 00770130674/2021 - 399,20 - **MARILDA APARECIDA DA SILVA - 097874939-19 -** 13559519-5 - IPVA - RENAVAM / EXERC 00338541802/2021 - 194,56 - **MARILDA APARECIDA DE OLIVEIRA MAYER - 031307949-80 -** 13546057-5 - IPVA - RENAVAM / EXERC 00763316288/2021 - 494,17 - **MARILDA APARECIDA GONCALVES HOFFMANN - 776006499-34 -** 13544901-6 - IPVA - RENAVAM / EXERC 00818243236/2021 - 423,71 - **MARILDA APARECIDA LUIZ - 601879489-68 -** 13558172-0 - IPVA - RENAVAM / EXERC 00752002210/2021 - 396,52 - **MARILDA APARECIDA MARCHIORI - 060930469-07 -** 13559558-6 - IPVA - RENAVAM / EXERC 00918506620/2021 - 145,43 - **MARILDA DE APARECIDA ALMEIDA - 993962389-53 -** 13539651-6 - IPVA - RENAVAM / EXERC 01352067452/2021 - 163,08 - **MARILDA DE OLIVEIRA - 881992159-68 -** 13546209-8 - IPVA - RENAVAM / EXERC 00755836677/2021 - 459,59 - **MARILDA DOS SANTOS TAVERA - 078636149-29 -** 13555011-6 - IPVA - RENAVAM / EXERC 00751714640/2021 - 423,48 - **MARILDA MARTINS - 787755239-49 -** 13552847-1 - IPVA - RENAVAM / EXERC 00775038148/2021 - 408,05 - **MARILDA PAZINI AUGUSTI - 022963569-58 -** 13564775-6 - IPVA - RENAVAM / EXERC 01018633259/2022 - 2.690,92 - **MARILDA SALETE CRUZ NEVES - 530098789-15 -** 13555164-3 - IPVA - RENAVAM / EXERC 00759236429/2021 - 423,48 - **MARILDO ALVES DA CRUZ - 078630519-32 -** 13556434-6 - IPVA - RENAVAM / EXERC 00341703176/2021 - 194,56 - **MARILDO APARECIDO DE BRITO - 054371029-76 -** 13559013-4 - IPVA - RENAVAM / EXERC 00759867224/2021 - 396,52 - **MARILDO MACEDO SANTANA - 779996229-15 -** 13549106-3 - IPVA - RENAVAM / EXERC 00787127310/2022 - 913,47 - **MARILEI DA SILVA SARAIVA - 022313519-43 -** 13547510-6 - IPVA - RENAVAM / EXERC 00772172307/2021 - 474,55 - **MARILEI DE SOUZA - 008644189-22 -** 13568413-9 - IPVA - RENAVAM / EXERC 00132468573/2022 - 1.072,93 - **MARILEI DO ESPIRITO SANTO HARTOF - 368051058-62 -** 13560921-8 - IPVA - RENAVAM / EXERC 00985847735/2021 - 181,13 - **MARILEI LAURENTINO - 042041269-79 -** 13550014-3 - IPVA - RENAVAM / EXERC 01044051008/2022 - 2.332,37 - 13550272-3 - IPVA - RENAVAM / EXERC 00179491300/2022 - 276,82 - **MARILEI MENDES - 897466279-53 -** 13553234-7 - IPVA - RENAVAM / EXERC 00790259362/2021 - 252,55 - **MARILEIA APARECIDA SANTINI - 856214399-53 -** 13548229-3 - IPVA - RENAVAM / EXERC 01196799358/2022 - 4.452,88 - **MARILEISE FLAIN PEREIRA - 788368590-20 -** 13569528-9 - IPVA - RENAVAM / EXERC 00882798839/2022 - 755,56 - **MARILENE AMARAL - 008966819-71 -** 13570631-0 - IPVA - RENAVAM / EXERC 01044264753/2022 - 4.008,02 - 13570657-4 - IPVA - RENAVAM / EXERC 01104583922/2022 - 2.320,50 - **MARILENE ANTUNES DE PAULA - 882516169-72 -** 13564734-9 - IPVA - RENAVAM / EXERC 00780978552/2022 - 469,25 - **MARILENE CORREA CONTE - 715389929-49 -** 13560048-2 - IPVA - RENAVAM / EXERC 00330925598/2021 - 194,56 - **MARILENE DA COSTA NOGUEIRA - 697248819-20 -** 13560679-0 - IPVA - RENAVAM / EXERC 00775800236/2021 - 377,94 - **MARILENE DAS GRACAS PEREIRA DOS SANTOS LUCK - 014772219-56 -** 13563938-9 - IPVA - RENAVAM / EXERC 00778692914/2021 - 173,47 - **MARILENE DE FREITAS GRASSELLI - 057039329-98 -** 13559261-7 - IPVA - RENAVAM / EXERC 00598693149/2022 - 3.933,28 - **MARILENE DE LIMA ALINO - 725611659-49 -** 13546417-1 - IPVA - RENAVAM / EXERC 00924608226/2021 - 194,96 - **MARILENE DO ROCIO ZIELINSKI - 846470609-00 -** 13561370-3 - IPVA - RENAVAM / EXERC 00876853386/2021 - 171,56 - **MARILENE ERNESTO DA SILVA - 057190919-12 -** 13544461-8 - IPVA - RENAVAM / EXERC 00497414953/2021 - 212,15 - **MARILENE FERREIRA DO AMARAL LIMA - 959342949-20 -** 13568832-0 - IPVA - RENAVAM / EXERC 00898780098/2022 - 682,73 - **MARILENE KAMINSKI - 467184789-20 -** 13546191-1 - IPVA - RENAVAM / EXERC 00758222890/2021 - 493,05 - **MARILENE MARTINS - 097724497-06 -** 13558372-3 - IPVA - RENAVAM / EXERC 00553310275/2022 - 1.437,98 - **MARILENE PAVAN OLIVEIRA - 643802979-34 -** 13562245-1 - IPVA - RENAVAM / EXERC 00459227068/2021 - 169,57 - **MARILENE PEDROZO DE QUADROS - 037275289-66 -** 13549888-2 - IPVA - RENAVAM / EXERC 00345140478/2021 - 194,56 - 13549907-2 - IPVA - RENAVAM / EXERC 00324570090/2021 - 194,56 - **MARILENE PEREIRA DAS NEVES - 733955959-00 -** 13546051-6 - IPVA - RENAVAM / EXERC 00804595410/2021 - 466,46 - **MARILENE RAMOS VELASQUES - 776583961-68 -** 13554192-3 - IPVA - RENAVAM / EXERC 00178107468/2021 - 241,22 - **MARILENE SALES MORAES - 061544459-89 -** 13544199-6 - IPVA - RENAVAM / EXERC 00509324690/2021 - 212,15 - **MARILENE SZYMANSKI FERREIRA - 926187409-63 -** 13570135-1 - IPVA - RENAVAM / EXERC 00324551487/2021 - 194,56 - **MARILENE TERNOPINKI - 058132669-50 -** 13553850-7 - IPVA - RENAVAM / EXERC 00352209631/2021 - 258,75 - **MARILENICE DE FATIMA DA SILVA - 443010819-68 -** 13554718-2 - IPVA - RENAVAM / EXERC 00788894358/2021 - 149,27 - **MARILETE APARECIDA LAZARIN GROLI - 019131189-83 -** 13549600-6 - IPVA - RENAVAM / EXERC 00812602412/2021 - 381,29 - **MARILETE DAS GRACAS ROCHA FONSECA - 622897139-53 -** 13558483-5 - IPVA - RENAVAM / EXERC 00595426921/2022 - 480,28 - **MARILEY APARECIDA GIMENEZ - 945684309-25 -** 13565900-2 - IPVA - RENAVAM / EXERC 01013512984/2022 - 2.195,61 - 13566213-5 - IPVA - RENAVAM / EXERC 00226380262/2022 - 1.118,05 - **MARILEY DE ALMEIDA PALTE - 316330688-89 -** 13568438-4 - IPVA - RENAVAM / EXERC 00879819138/2021 - 171,56 - **MARILI APARECIDA MACHADO - 081456129-26 -** 13546801-0 - IPVA - RENAVAM / EXERC 00480640700/2021 - 147,96 - **MARILI DO ROCIO DE OLIVEIRA - 055507809-41 -** 13554734-4 - IPVA - RENAVAM / EXERC 00773921737/2021 - 364,03 - **MARILI MARIA PAGNO FOLLE - 581002379-72 -** 13568402-3 - IPVA - RENAVAM / EXERC 00147341701/2022 - 1.069,57 - 13568521-6 - IPVA - RENAVAM / EXERC 00204483522/2022 - 986,20 - 13568649-2 - IPVA - RENAVAM / EXERC 00157146766/2022 - 932,38 - **MARILI MARQUES DE MIRANDA - 049442929-10 -** 13549481-0 - IPVA - RENAVAM / EXERC 00783616961/2021 - 538,01 - **MARILI SALETE DA SILVA DOS SANTOS - 735551779-15 -** 13568475-9 - IPVA - RENAVAM / EXERC 00904611264/2021 - 171,56 - **MARILIA GONCALVES NOGUEIRA - 018330319-97 -** 13547650-1 - IPVA - RENAVAM / EXERC 00968409415/2022 - 1.228,60 - **MARILISE PEREIRA MENDES - 788025559-15 -** 13539337-1 - IPVA - RENAVAM / EXERC 00955701465/2021 - 166,42 - **MARILSA DE FREITAS - 149701068-35 -** 13539836-5 - IPVA - RENAVAM / EXERC 00866897089/2021 - 165,77 - **MARILUCIA DE FATIMA LEMOS - 039150549-17 -** 13545633-0 - IPVA - RENAVAM / EXERC 00783639244/2021 - 462,46 - **MARILZA DA SILVA - 025095069-35 -** 13570564-0 - IPVA - RENAVAM / EXERC 00115812504/2022 - 1.537,11 - **MARILZA DE FATIMA CHESINE - 806027549-68 -** 13538194-2 - IPVA - RENAVAM / EXERC 00762668881/2021 - 494,17 - **MARILZA DOS SANTOS - 037658049-67 -** 13553326-2 - IPVA - RENAVAM / EXERC 01042004606/2021 - 145,55 - **MARILZA FERREIRA DE OLIVEIRA - 008490059-81 -** 13553247-9 - IPVA - RENAVAM / EXERC 00876154186/2021 - 449,18 - **MARILZA MARIA SOARES CABRAL - 698206949-49 -** 13543955-0 - IPVA - RENAVAM / EXERC 00898122481/2021 - 145,66 - **MARILZA PEREIRA DA SILVA - 860146509-97 -** 13565055-2 - IPVA - RENAVAM / EXERC 00132353008/2021 - 278,46 - **MARILZA POSSATO DE OLIVEIRA - 524129389-20 -** 13567142-8 - IPVA - RENAVAM / EXERC 00932364837/2022 - 2.471,11 - 13567200-9 - IPVA - RENAVAM / EXERC 00342962183/2022 - 960,41 - **MARILZE SCHAIDT - 021386269-70 -** 13545509-1 - IPVA - RENAVAM / EXERC 00765640457/2021 - 503,34 - **MARINA & TRANSPORTES 3 FAZENDAS LTDA - ME - 08670399/0001-20 -** 13554546-5 - IPVA - RENAVAM / EXERC 00768892031/2021 - 364,03 - **MARINA ANCELMO DA SILVA - 053250109-80 -** 13558731-1 - IPVA - RENAVAM / EXERC 00463698266/2022 - 2.909,04 - **MARINA APARECIDA MACHADO SALLES - 648008659-72 -** 13550407-6 - IPVA - RENAVAM / EXERC 01081270877/2021 - 340,90 - **MARINA APARECIDA STASIAK - 084111639-38 -** 13559866-6 - IPVA - RENAVAM / EXERC 01179601502/2022 - 2.949,57 - **MARINA BRITO SANTOS - 040671309-02 -** 13569950-0 - IPVA - RENAVAM / EXERC 00478913680/2022 - 342,98 - **MARINA DE AZEVEDO GOTARDI - 819884609-30 -** 13549967-6 - IPVA - RENAVAM / EXERC 00585917566/2022 - 3.521,72 - **MARINA DE JESUS RIBEIRO - 046403249-01 -** 13570539-0 - IPVA - RENAVAM / EXERC 01137609173/2022 - 1.035,00 - **MARINA DE SOUZA SANTOS DA SILVA - 062006789-60 -** 13564406-4 - IPVA - RENAVAM / EXERC 00774600993/2021 - 317,84 - **MARINA DEL MONACO DURANTE - 037740629-51 -** 13551509-4 - IPVA - RENAVAM / EXERC 00772323429/2021 - 435,41 - **MARINA DUTRA DOS SANTOS DA SILVA - 063323289-08 -** 13556384-6 - IPVA - RENAVAM / EXERC 00406346496/2021 - 236,39 - **MARINA FERREIRA DA SILVA - 039240299-89 -** 13538210-8 - IPVA - RENAVAM / EXERC 00875899870/2021 - 145,66 - **MARINA GARCIA INOUE - 461426028-47 -** 13561008-9 - IPVA - RENAVAM / EXERC 00782744575/2021 - 377,07 - **MARINA GIEHL REIS - 086726159-56 -** 13545654-3 - IPVA - RENAVAM / EXERC 01028373071/2022 - 5.363,81 - **MARINA MOTTA DE ALMEIDA - 930224849-68 -** 13548119-0 - IPVA - RENAVAM / EXERC 00766345947/2021 - 459,59

Diário Oficial Certificado Digitalmente
O Departamento de Imprensa Oficial do Estado do Paraná, da garantia de autenticidade deste documento, desde que visualizado através do site http://www.imprensaoficial.pr.gov.br

- **MARINA OLIVEIRA FAVARETTO - 050934769-00 -** 13570409-1 - IPVA - RENAVAM / EXERC 00963662040/2022 - 245,86 - **MARINA PIO DA CRUZ - 058595679-01 -** 13553592-3 - IPVA - RENAVAM / EXERC 00758901143/2021 - 441,30 - **MARINALDA RUFINO DE SOUZA - 049833959-97 -** 13552907-9 - IPVA - RENAVAM / EXERC 00870775847/2022 - 211,88 - **MARINALDO DA SILVA - 924770469-34 -** 13568478-3 - IPVA - RENAVAM / EXERC 00932434169/2022 - 199,30 - **MARINALDO GONCALVES GOMES - 036236869-48 -** 13561290-1 - IPVA - RENAVAM / EXERC 01293713497/2022 - 4.820,06 - **MARINALDO MACHADO JUNIOR - 917501139-53 -** 13562313-0 - IPVA - RENAVAM / EXERC 00831343630/2022 - 1.841,93 - **MARINALVA ALVES PEREIRA - 029248779-70 -** 13553661-0 - IPVA - RENAVAM / EXERC 00395153689/2021 - 236,39 - **MARINALVA DA SILVA - 489244079-53 -** 13554074-9 - IPVA - RENAVAM / EXERC 00782494676/2021 - 148,15 - **MARINALVA JESUS DE SOUZA - 063454579-57 -** 13545097-9 - IPVA - RENAVAM / EXERC 00540220426/2021 - 212,15 - **MARINALVA LACERDA - 027356209-64 -** 13558159-3 - IPVA - RENAVAM / EXERC 00306047578/2021 - 194,56 - **MARINALVA PEREIRA - 668666349-20 -** 13550213-8 - IPVA - RENAVAM / EXERC 00834400308/2021 - 449,70 - **MARINALVA THILL - 774737369-49 -** 13570584-5 - IPVA - RENAVAM / EXERC 00936738685/2021 - 176,49 - **MARINEIDE JACONI DUTRA DA SILVA - 047054099-06 -** 13545216-5 - IPVA - RENAVAM / EXERC 00761773126/2021 - 489,38 - **MARINEIDE MATHEUS ALVES - 876625749-20 -** 13539629-0 - IPVA - RENAVAM / EXERC 00937218782/2021 - 462,68 - **MARINELLI DA SILVA CIQUELERO - 018093959-92 -** 13557996-3 - IPVA - RENAVAM / EXERC 00128398205/2022 - 1.279,91 - **MARINES APARECIDA GONCALVES DE JESUS PORTELA - 018365119-73 -** 13540581-7 - IPVA - RENAVAM / EXERC 00758589247/2021 - 456,69 - **MARINES APARECIDA MOREIRA CAGOL - 017514119-31 -** 13544848-6 - IPVA - RENAVAM / EXERC 00485786630/2021 - 168,95 - **MARINES CARRARO - 088328799-48 -** 13544394-8 - IPVA - RENAVAM / EXERC 00769369782/2021 - 432,28 - **MARINES COUTO - 092589989-52 -** 13550072-0 - IPVA - RENAVAM / EXERC 01058585905/2021 - 360,68 - **MARINES DE MELLO RIBEIRO - 008831719-61 -** 13542330-0 - IPVA - RENAVAM / EXERC 00751858528/2021 - 456,69 - **MARINES DOS SANTOS - 034820489-24 -** 13560329-5 - IPVA - RENAVAM / EXERC 00199190658/2022 - 918,16 - **MARINES DOS SANTOS ANTUNES - 983021089-87 -** 13549815-7 - IPVA - RENAVAM / EXERC 00372256040/2021 - 262,85 - **MARINES MACEDO BALCER - 372727288-09 -** 13565496-5 - IPVA - RENAVAM / EXERC 00546645143/2021 - 182,32 - **MARINETE ANTONIO MODESTO - 025773469-48 -** 13538054-7 - IPVA - RENAVAM / EXERC 00165943319/2021 - 226,83 - **MARINETE DOS SANTOS MAIA - 038461859-65 -** 13547241-7 - IPVA - RENAVAM / EXERC 00753498600/2021 - 481,68 - **MARINETI DE LIMA ALVES - 906247429-20 -** 13566801-0 - IPVA - RENAVAM / EXERC 00357389174/2021 - 194,56 - **MARINEZ DE SOUZA DA SILVA - 485798159-91 -** 13552802-1 - IPVA - RENAVAM / EXERC 01243003291/2022 - 2.284,13 - **MARINEZ DULMONTE PROCOPIO - 059939069-79 -** 13544820-6 - IPVA - RENAVAM / EXERC 01015428646/2021 - 153,74 - **MARINEZ MARTINS REBELLO - 028335379-13 -** 13556999-2 - IPVA - RENAVAM / EXERC 00752185519/2021 - 601,97 - **MARINHO QUEIROZ & MARINHO QUEIROZ LTDA - 00266914/0001-07 -** 13550178-6 - IPVA - RENAVAM / EXERC 00989290840/2021 - 254,46 - **MARINHOS PEREZ DO NASCIMENTO - 256766618-44 -** 13545221-1 - IPVA - RENAVAM / EXERC 00761690000/2021 - 456,69 - **MARINILSE JUVINA PACHECO MENDES - 064563899-41 -** 13560254-0 - IPVA - RENAVAM / EXERC 00502977671/2022 - 1.742,87 - **MARINILSON ANTONIO SANTORO - 097382919-25 -** 13550575-7 - IPVA - RENAVAM / EXERC 00491984383/2022 - 434,09 - **MARINO BECKER - 456742809-91 -** 13553455-2 - IPVA - RENAVAM / EXERC 00765714256/2021 - 444,70 - **MARINO BRANDALIZE QUARTEROLLI - 059567939-02 -** 13547632-3 - IPVA - RENAVAM / EXERC 00752468499/2021 - 459,59 - **MARINO CUHN - 506448669-34 -** 13568095-8 - IPVA - RENAVAM / EXERC 00797596828/2022 - 851,34 - **MARINO GOMES DA SILVA - 712890030-68 -** 13563154-0 - IPVA - RENAVAM / EXERC 00256728160/2022 - 2.649,06 - **MARINO RODRIGUES CAMPOS - 791091109-25 -** 13554502-3 - IPVA - RENAVAM / EXERC 00206268734/2022 - 362,12 - **MARINO WRUBLEWSKI - 038001099-21 -** 13543463-9 - IPVA - RENAVAM / EXERC 00324002254/2021 - 166,48 - **MARIO ADERBAL CIDADE JUNIOR - 855816669-20 -** 13538014-8 - IPVA - RENAVAM / EXERC 00802525504/2021 - 235,67 - **MARIO AUGUSTO DORNELLES CONTREIRA - 617539800-97 -** 13565473-6 - IPVA - RENAVAM / EXERC 00332805654/2021 - 225,40 - **MARIO AUGUSTO PIANCA BERTTI - 072626139-44 -** 13546646-8 - IPVA - RENAVAM / EXERC 01199175444/2022 - 5.931,94 - **MARIO AUGUSTO SHIMOMURA - 066397389-96 -** 13547875-0 - IPVA - RENAVAM / EXERC 00971790302/2022 - 3.769,78 - **MARIO BATISTA FILHO - 240208189-91 -** 13551702-0 - IPVA - RENAVAM / EXERC 00754989186/2021 - 423,48 - **MARIO BIERNASKI - 748492209-91 -** 13554975-4 - IPVA - RENAVAM / EXERC 00762937041/2021 - 152,48 - **MARIO BONETTO - 168552489-34 -** 13543387-0 - IPVA - RENAVAM / EXERC 00767750756/2021 - 472,29 - **MARIO BORGES - 275988709-00 -** 13543859-6 - IPVA - RENAVAM / EXERC 00764297716/2021 - 487,63 - **MARIO CARRARA - 350272409-10 -** 13560910-2 - IPVA - RENAVAM / EXERC 00233726527/2022 - 1.888,94 - **MARIO CAVALHEIRO NETTO - 499329308-90 -** 13557015-0 - IPVA - RENAVAM / EXERC 00775989967/2021 - 152,30 - **MARIO CELINO MORENO - 389630519-00 -** 13540460-8 - IPVA - RENAVAM / EXERC 01108064725/2022 - 2.363,70 - **MARIO CELSO CAMARGO BORGES - 072800629-46 -** 13545458-3 - IPVA - RENAVAM / EXERC 00770332790/2021 - 456,69 - **MARIO CELSO CARNEIRO - 119343128-00 -** 13560248-5 - IPVA - RENAVAM / EXERC 00865351813/2022 - 1.113,26 - **MARIO CELSO TEIXEIRA - 635055689-53 -** 13569677-3 - IPVA - RENAVAM / EXERC 00367008360/2021 - 194,56 - **MARIO CESAR BERNARDES MAIA - 469703207-15 -** 13562212-5 - IPVA - RENAVAM / EXERC 00754905683/2021 - 359,91 - **MARIO CESAR CHAVES - 022586089-96 -** 13560302-3 - IPVA - RENAVAM / EXERC 00751900443/2021 - 380,19 - **MARIO CESAR DOS SANTOS - 873784859-34 -** 13547298-0 - IPVA - RENAVAM / EXERC 00755240758/2021 - 480,48 - **MARIO CESAR MONTEIRO - 536605609-87 -** 13543523-6 - IPVA - RENAVAM / EXERC 00771003510/2021 - 530,20 - **MARIO CEZAR DE OLIVERIA JUNIOR - 068418369-28 -** 13548312-5 - IPVA - RENAVAM / EXERC 00768956757/2021 - 474,55 - **MARIO CEZAR INACIO DA ROSA - 045024409-14 -** 13568078-8 - IPVA - RENAVAM / EXERC 00895600013/2022 - 600,08 - **MARIO CHENISZ DE CAMPOS - 690018719-68 -** 13558947-0 - IPVA - RENAVAM / EXERC 00777423731/2021 - 396,52 - **MARIO DE JESUS GONCALVES - 062914299-85 -** 13541084-5 - IPVA - RENAVAM / EXERC 00785089411/2021 - 435,31 - **MARIO DE MENJON - 495145809-82 -** 13548221-8 - IPVA - RENAVAM / EXERC 00908824106/2021 - 145,66 - **MARIO DE OLIVEIRA VERAS - 023461359-92 -** 13569073-2 - IPVA - RENAVAM / EXERC 00841057567/2022 - 564,14 - **MARIO FERNANDES PEREIRA - 336328809-30 -** 13570152-1 - IPVA - RENAVAM / EXERC 00929806468/2022 - 1.372,35 - 13570456-3 - IPVA - RENAVAM / EXERC 00783606974/2022 - 534,68 - **MARIO FRANCISCO DE LIMA - 495125369-00 -** 13554789-1 - IPVA - RENAVAM / EXERC 00375437509/2021 - 194,56 - **MARIO FRANCISCO DOS SANTOS - 570189289-15 -** 13567607-1 - IPVA - RENAVAM / EXERC 00816869650/2022 - 928,27 - **MARIO FRANCISCO JUNIOR - 063717869-62 -** 13539580-3 - IPVA - RENAVAM / EXERC 00776145240/2021 - 474,55 - **MARIO GAIOVIS - 538127609-59 -** 13548157-2 - IPVA - RENAVAM / EXERC 00900933402/2021 - 560,97 - **MARIO GODOY - 836795109-34 -** 13557757-0 - IPVA - RENAVAM / EXERC 00764632140/2021 - 399,20 - **MARIO GUILHERME NEVES LEIRIA DA SILVA - 693904871-53 -** 13546145-8 - IPVA - RENAVAM / EXERC 00765134519/2021 - 494,17 - **MARIO HENRIQUE CARVALHO DE BRITO - 080523349-00 -** 13558003-1 - IPVA - RENAVAM / EXERC 00754813967/2021 - 399,20 - **MARIO HENRIQUE CICOTTI - 010377989-29 -** 13549354-6 - IPVA - RENAVAM / EXERC 00753843986/2021 - 396,52 - **MARIO HENRIQUE SANTIAGO - 080559969-03 -** 13571577-8 - IPVA - RENAVAM / EXERC 00788317989/2022 - 162,54 - **MARIO IACHUK - 059798939-70 -** 13565217-2 - IPVA - RENAVAM / EXERC 00366800108/2021 - 194,56 - **MARIO JORGE CORDEIRO JACO DA SILVA - 025457425-46 -** 13558105-4 - IPVA - RENAVAM / EXERC 00316772437/2021 - 194,56 - **MARIO JOSE ANZOATEGUI - 546064119-53 -** 13545103-7 - IPVA - RENAVAM / EXERC 00761828273/2021 - 399,20 - **MARIO JOSE DOMINGUES GUEPERT - 060114299-39 -** 13551505-1 - IPVA - RENAVAM / EXERC 00766735087/2021 - 364,03 - **MARIO JOSE NAZARIO - 566916029-00 -** 13551561-2 - IPVA - RENAVAM / EXERC 00880529172/2021 - 514,23 - **MARIO KOSLOSKI - 861706789-68 -** 13540727-5 - IPVA - RENAVAM / EXERC 00491686480/2021 - 147,96 - **MARIO LAY - 340944079-87 -** 13539824-1 - IPVA - RENAVAM / EXERC 00796255350/2021 - 408,05 - **MARIO LEITE DE SOUZA - 817884799-04 -** 13556943-7 - IPVA - RENAVAM / EXERC 00502381078/2022 - 885,30 - **MARIO LOCKS - 431062429-49 -** 13553667-9 - IPVA - RENAVAM / EXERC 01052372624/2022 - 579,61 - **MARIO LOURENCO SAUER - 248823309-97 -** 13558174-7 - IPVA - RENAVAM / EXERC 00338291016/2021 - 194,56 - **MARIO LUCIO DOS SANTOS VIEIRA - 172818538-66 -** 13540680-5 - IPVA - RENAVAM / EXERC 00773757210/2021 - 480,48 - **MARIO LUIZ SANTOS SUBA - 428416409-06 -** 13540145-5 - IPVA - RENAVAM / EXERC 00804852901/2021 - 169,46 - **MARIO MACHADO DA SILVA - 372605709-97 -** 13560651-0 - IPVA - RENAVAM / EXERC 00128260106/2021 - 145,43 - **MARIO MANOEL FELIX - 318168538-01 -** 13553651-2 - IPVA - RENAVAM / EXERC 00759686424/2021 - 399,20 - **MARIO MOREIRA DA SILVA JUNIOR - 063416965-31 -** 13557616-6 - IPVA - RENAVAM / EXERC 00765925559/2021 - 399,20 - **MARIO NILSON FRANKIO - 815212519-91 -** 13569962-4 - IPVA - RENAVAM / EXERC 00762318031/2021 - 396,52 - **MARIO NOGUEIRA - 086011949-15 -** 13559188-2 - IPVA - RENAVAM / EXERC 00544713656/2022 - 5.127,84 - **MARIO OLIVIO DOS SANTOS JUNIOR - 100273019-82 -** 13551831-0 - IPVA - RENAVAM / EXERC 00763336645/2021 - 459,59 - **MARIO PEDRO - 583762409-00 -** 13563609-6 - IPVA - RENAVAM / EXERC 00474319121/2022 - 1.464,73 - **MARIO PORTELA ANTUNES - 232204499-72 -** 13541525-1 - IPVA - RENAVAM / EXERC 00758286244/2021 - 459,59 - **MARIO RODRIGUES DOS SANTOS - 062504669-24 -** 13563431-0 - IPVA - RENAVAM / EXERC 00965910474/2022 - 199,73 - **MARIO RODRIGUEZ RODRIGUEZ - 060687848-35 -** 13554208-3 - IPVA - RENAVAM / EXERC 00839618107/2021 - 220,04 - **MARIO ROGERIO BATISTA PRESTES - 007169809-40 -** 13541104-3 - IPVA - RENAVAM / EXERC 00763770760/2021 - 530,86 - **MARIO ROSA - 071214789-60 -** 13543639-9 - IPVA - RENAVAM / EXERC 00926955730/2021 - 153,89 - **MARIO SANTI - 320960119-49 -** 13560621-9 - IPVA - RENAVAM / EXERC 00774048557/2021 - 377,94 - **MARIO SERGIO BRUM - 231687570-04 -** 13564704-7 - IPVA - RENAVAM / EXERC 00273944312/2022 - 2.397,80 - **MARIO SERGIO DE LIMA - 448775289-20 -** 13554317-9 - IPVA - RENAVAM / EXERC 00501117059/2022 - 3.702,01 - **MARIO SERGIO DE MARQUES MARTINS JUNIOR - 061555439-33 -** 13568199-7 - IPVA - RENAVAM / EXERC 01229339709/2022 - 6.776,48 - **MARIO SERGIO TEIXEIRA DO AMARAL - 069768499-71 -** 13571868-8 - IPVA - RENAVAM / EXERC 00918290910/2022 - 2.161,79 - **MARIO SOARES - 907334018-72 -** 13539839-0 - IPVA - RENAVAM / EXERC 00760111944/2021 - 591,27 - **MARIO SOARES DA SILVA - 023521569-47 -** 13556122-3 - IPVA - RENAVAM / EXERC 00766223698/2021 - 589,40 - **MARIO SOARES FERREIRA - 982629129-34 -** 13540402-0 - IPVA - RENAVAM / EXERC 00764316133/2021 - 456,69 - **MARIO STORI - 612471209-10 -** 13542820-5 - IPVA - RENAVAM / EXERC 00755846915/2021 - 359,91 - **MARIO TELOKEN- EIRELI - 18346599/0001-85 -** 13548972-7 - IPVA - RENAVAM / EXERC 00960277749/2022 - 1.169,01 - **MARIO VALIM DOS SANTOS - 361161499-87 -** 13557199-7 - IPVA - RENAVAM / EXERC 00308767462/2021 - 194,56 - **MARIO WASHINGTON DALBEN GABRIEL - 018795759-22 -** 13561259-6 - IPVA - RENAVAM / EXERC 00768408296/2021 - 377,07 - **MARION NEUFELD CERQUEIRA LEITE - 841873959-20 -** 13554296-2 - IPVA - RENAVAM / EXERC 00781119014/2021 - 435,31 - **MARIONI PINHEIRO DA SILVA - 680809999-53 -** 13557863-0 - IPVA - RENAVAM / EXERC 00966197623/2022 - 1.219,52 - **MARIONITA GONCALVES DIAS - 082638606-79 -** 13560940-4 - IPVA - RENAVAM / EXERC 01278728896/2022 - 7.163,80 - **MARIOSAN DOS SANTOS PEREIRA - 583873159-15 -** 13549036-9 - IPVA - RENAVAM / EXERC 00326175512/2021 - 147,59 - **MARIS ESTELA PEREIRA HONORATO - 015916299-85 -** 13539446-7 - IPVA - RENAVAM / EXERC 00757128807/2021 - 459,59 - **MARISA APARECIDA DE LIMA - 006191119-41 -** 13567710-8 - IPVA - RENAVAM / EXERC 00230212735/2021 - 171,61 - **MARISA APARECIDA DE MOURA DA SILVA - 016244869-40 -** 13564206-1 - IPVA - RENAVAM / EXERC 00338620303/2022 - 2.829,92 - **MARISA BAPTISTA DOS SANTOS - 069983249-79 -** 13538052-0 - IPVA - RENAVAM

/ EXERC 00942240600/2021 - 153,89 - **MARISA CONCEICAO YOSHIURA NAKAGAWA - 121418818-46 -** 13543116-8 - IPVA - RENAVAM / EXERC 00794256694/2021 - 171,44 - **MARISA DA SILVA GALVAO - 027023439-02 -** 13569444-4 - IPVA - RENAVAM / EXERC 00752883771/2021 - 153,59 - **MARISA DE FREITAS - 058192239-50 -** 13541381-0 - IPVA - RENAVAM / EXERC 00952515865/2021 - 154,12 - **MARISA DE JESUS MEIRELLES DE LARA - 028777129-66 -** 13563908-7 - IPVA - RENAVAM / EXERC 00779657950/2021 - 152,74 - **MARISA DOS SANTOS CANDIDO - 075733309-52 -** 13552899-4 - IPVA - RENAVAM / EXERC 00763225410/2021 - 423,48 - **MARISA DOS SANTOS FALCADE - 036407809-06 -** 13566478-2 - IPVA - RENAVAM / EXERC 00378397885/2021 - 194,56 - **MARISA INES SULZBACH CHIMANSKE - 070299749-80 -** 13539519-6 - IPVA - RENAVAM / EXERC 00759024006/2021 - 396,52 - **MARISA NOCERA STOCCHERO - 393209879-04 -** 13571836-0 - IPVA - RENAVAM / EXERC 00767431316/2021 - 396,52 - **MARISA NUNES DA SILVA - 098629139-08 -** 13559716-3 - IPVA - RENAVAM / EXERC 00939307375/2022 - 239,59 - **MARISA RIBEIRO - 847369769-34 -** 13570948-4 - IPVA - RENAVAM / EXERC 00567760642/2022 - 1.249,33 - **MARISE FERREIRA - 239614739-00 -** 13569137-2 - IPVA - RENAVAM / EXERC 01179488170/2022 - 319,88 - **MARISTELA ALVES - 905643328-87 -** 13554266-0 - IPVA - RENAVAM / EXERC 00813566827/2021 - 390,30 - **MARISTELA APARECIDA VIEIRA DE LIMA - 088155909-19 -** 13550291-0 - IPVA - RENAVAM / EXERC 00774430168/2021 - 377,07 - **MARISTELA BERNINI QUEIROZ - 606188179-72 -** 13559913-1 - IPVA - RENAVAM / EXERC 01164363279/2022 - 3.354,97 - **MARISTELA CIQUEIRA PADILHA - 016688179-18 -** 13556084-7 - IPVA - RENAVAM / EXERC 00429796650/2021 - 188,03 - **MARISTELA DOS SANTOS - 082187449-75 -** 13558337-5 - IPVA - RENAVAM / EXERC 00478930763/2022 - 1.992,26 - **MARISTELA FROEDER - 056282439-14 -** 13553533-8 - IPVA - RENAVAM / EXERC 00777627639/2021 - 269,70 - **MARISTELA GOMES DO VALLE - 006441259-85 -** 13550140-9 - IPVA - RENAVAM / EXERC 01065196340/2021 - 275,78 - **MARISTELA GONCALVES - 029813769-00 -** 13555945-8 - IPVA - RENAVAM / EXERC 00762789930/2021 - 399,20 - **MARISTELA GULCHINSKI - 567292359-34 -** 13546240-3 - IPVA - RENAVAM / EXERC 00768470412/2021 - 423,04 - **MARISTELA JORGE MARQUES - 444852479-53 -** 13562116-1 - IPVA - RENAVAM / EXERC 00331757710/2021 - 168,41 - **MARISTELA LUCAS - 048740109-38 -** 13542461-7 - IPVA - RENAVAM / EXERC 00752316982/2021 - 423,48 - **MARISTELA MARIA DOS SANTOS ROSA - 070558499-26 -** 13544757-9 - IPVA - RENAVAM / EXERC 00751427101/2021 - 396,52 - **MARISTELA MOREIRA FIUZA - 011757679-48 -** 13550783-0 - IPVA - RENAVAM / EXERC 00326318763/2021 - 194,56 - **MARISTELA SOARES - 061699499-02 -** 13561529-3 - IPVA - RENAVAM / EXERC 00939620995/2022 - 4.387,68 - **MARISTELA TUCHLINOVICZ - 592473049-20 -** 13564727-6 - IPVA - RENAVAM / EXERC 00770915965/2021 - 423,48 - **MARISTELA VIANA PEREIRA - 026526949-01 -** 13563089-6 - IPVA - RENAVAM / EXERC 00786992883/2021 - 337,10 - **MARISTER ALVES DE CARVALHO - 038090269-99 -** 13546531-3 - IPVA - RENAVAM / EXERC 00996425845/2022 - 2.455,88 - 13547192-5 - IPVA - RENAVAM / EXERC 01058498492/2022 - 580,24 - **MARIUSA DOS SANTOS - 638440109-63 -** 13545146-0 - IPVA - RENAVAM / EXERC 00902676911/2022 - 206,16 - **MARIUZA DE PAULA CORDEIRO SUBTIL - 044272149-83 -** 13571276-0 - IPVA - RENAVAM / EXERC 00474281256/2022 - 2.260,18 - **MARIUZA MARTA FERNANDES - 825573579-87 -** 13550335-5 - IPVA - RENAVAM / EXERC 00559326610/2022 - 1.609,77 - **MARIVALDA APARECIDA FRAGOSO - 905936939-49 -** 13543514-7 - IPVA - RENAVAM / EXERC 00762649011/2021 - 472,29 - **MARIVALDO ROSA DE LARA - 729449609-97 -** 13548539-0 - IPVA - RENAVAM / EXERC 00405360495/2021 - 225,40 - **MARIVANE CASSEMIRO RAMOS - 047503349-36 -** 13564616-4 - IPVA - RENAVAM / EXERC 00965380998/2022 - 191,92 - **MARIZA APARECIDA DE SANTANA - 766653649-68 -** 13548476-8 - IPVA - RENAVAM / EXERC 00504838407/2021 - 230,90 - **MARIZA APARECIDA DOS SANTOS - 052124759-45 -** 13558137-2 - IPVA - RENAVAM / EXERC 00957262930/2022 - 245,86 - **MARIZA APARECIDA SANTANA - 542786510-15 -** 13552395-0 - IPVA - RENAVAM / EXERC 00764315684/2021 - 456,69 - **MARIZA DE FATIMA SANTOS FERREIRA - 031628229-47 -** 13560612-0 - IPVA - RENAVAM / EXERC 00478272243/2021 - 223,81 - **MARIZA DE OLIVEIRA SERRA - 168701517-17 -** 13561501-3 - IPVA - RENAVAM / EXERC 00764723944/2021 - 767,60 - **MARIZA PISSOLATTO - 552835949-04 -** 13544727-7 - IPVA - RENAVAM / EXERC 00761245243/2021 - 424,77 - **MARIZETE CONCEICAO TELES - 37300682/0001-68 -** 13557030-3 - IPVA - RENAVAM / EXERC 00215454510/2022 - 1.366,75 - 13557504-6 - IPVA - RENAVAM / EXERC 00809786958/2022 - 767,88 - **MARIZETE DA ROSA - 069764199-69 -** 13559794-5 - IPVA - RENAVAM / EXERC 00333341686/2021 - 194,56 - **MARIZETE FERREIRA - 080442779-86 -** 13559895-0 - IPVA - RENAVAM / EXERC 00399623248/2021 - 194,56 - **MARIZETE SANTIAGO DO NASCIMENTO - 033602739-74 -** 13570223-4 - IPVA - RENAVAM / EXERC 00765930242/2021 - 399,20 - **MARJAU MATERIAIS DE CONSTRUCAO LTDA - 82323866/0001-06 -** 13559532-2 - IPVA - RENAVAM / EXERC 00792147731/2021 - 178,46 - **MARK LUCIA ALMEIDA - 647719892-49 -** 13570873-9 - IPVA - RENAVAM / EXERC 00762082852/2021 - 399,15 - **MARK PLAN ADMINISTRACAO DE BENS E SERVICOS DE APOIO S/C - 03232332/0001-90 -** 13553135-9 - IPVA - RENAVAM / EXERC 00757039464/2021 - 423,48 - **MARLEI APARECIDA DA COSTA - 029813939-10 -** 13544218-6 - IPVA - RENAVAM / EXERC 00844236861/2022 - 178,25 - **MARLEI CHICOSKI CAMERA - 916257189-34 -** 13542772-1 - IPVA - RENAVAM / EXERC 00982782390/2022 - 2.542,32 - **MARLEI DE CARVALHO CAMPOS - 191673738-28 -** 13569455-0 - IPVA - RENAVAM / EXERC 00142336882/2022 - 835,10 - **MARLEI MARIA MATIAS - 022217449-85 -** 13550052-6 - IPVA - RENAVAM / EXERC 00761273239/2021 - 396,52 - **MARLEIDE DUNGA DA SILVA - 045928029-50 -** 13543873-1 - IPVA - RENAVAM / EXERC 00758081430/2021 - 459,59 - **MARLENE ALVES - 074484799-03 -** 13564260-6 - IPVA - RENAVAM / EXERC 00467112193/2022 - 2.569,46 - **MARLENE ALVES BARRETO - 033815869-39 -** 13561633-8 - IPVA - RENAVAM / EXERC 00499906055/2021 - 212,15 - **MARLENE AMARAL - 337022419-49 -** 13570820-8 - IPVA - RENAVAM / EXERC 00508253500/2022 - 430,48 - **MARLENE ANTUNES DOS SANTOS FLORIANO - 050317259-66 -** 13553485-4 - IPVA - RENAVAM / EXERC 00325004390/2021 - 225,40 - **MARLENE APARECIDA DE OLIVEIRA MELO - 038178449-56 -** 13570187-4 - IPVA - RENAVAM / EXERC 01237073747/2022 - 4.024,65 - **MARLENE APARECIDA EIRAS FERRARI - 005881109-57 -** 13565453-1 - IPVA - RENAVAM / EXERC 00753333627/2021 - 164,72 - **MARLENE APARECIDA FURLANETO QUINALIA - 546420511-04 -** 13547044-9 - IPVA - RENAVAM / EXERC 00754583104/2021 - 448,76 - **MARLENE APARECIDA LEVANDOSK - 816302129-20 -** 13543332-2 - IPVA - RENAVAM / EXERC 00502155264/2021 - 144,23 - **MARLENE BARBOSA - 008942889-70 -** 13558063-5 - IPVA - RENAVAM / EXERC 01043533637/2021 - 293,97 - **MARLENE BARBOSA TEIXEIRA - 024333649-73 -** 13566891-5 - IPVA - RENAVAM / EXERC 00826307833/2022 - 178,25 - **MARLENE BATISTA FERREIRA - 331061939-72 -** 13550673-7 - IPVA - RENAVAM / EXERC 00797196447/2021 - 197,97 - **MARLENE BENONES DA SILVA - 925236929-53 -** 13545720-5 - IPVA - RENAVAM / EXERC 00876791321/2021 - 467,50 - **MARLENE BERNADETE CHRISTEN - 858720329-00 -** 13556705-1 - IPVA - RENAVAM / EXERC 00758458789/2021 - 413,05 - **MARLENE CALDAS DE MORAES - 943626889-00 -** 13547217-4 - IPVA - RENAVAM / EXERC 00767036263/2021 - 424,48 - **MARLENE CERQUEIRA MIRANDA - 994747869-68 -** 13561366-5 - IPVA - RENAVAM / EXERC 00373033850/2021 - 194,56 - **MARLENE DE ALMEIDA BEDIN - 338258398-42 -** 13552977-0 - IPVA - RENAVAM / EXERC 00766651100/2021 - 456,69 - **MARLENE DE ARAUJO - 062946319-04 -** 13544976-8 - IPVA - RENAVAM / EXERC 00159030048/2022 - 884,02 - **MARLENE DE JESUS BOSCARDIM - 559002759-49 -** 13539274-0 - IPVA - RENAVAM / EXERC 00770499198/2021 - 396,52 - **MARLENE DE LOURDES CEZARIO - 493518349-72 -** 13545547-4 - IPVA - RENAVAM / EXERC 00969728808/2022 - 1.097,02 - **MARLENE DE MOURA SANTOS - 491833899-20 -** 13570450-4 - IPVA - RENAVAM / EXERC 00982622384/2022 - 1.964,18 - **MARLENE DE SALES GONCALVES - 596061429-49 -** 13542080-8 - IPVA - RENAVAM / EXERC 00753610108/2021 - 423,33 - **MARLENE DO AMARANTE MORAIS LIMA - 663642729-91 -** 13552832-3 - IPVA - RENAVAM / EXERC 00772086303/2021 - 299,41 - **MARLENE DO ROCIO ALVES DOS SANTOS DALARIVA - 046929569-41 -** 13551011-4 - IPVA - RENAVAM / EXERC 00337450927/2021 - 194,56 - **MARLENE DO ROCIO FARIAS - 011969989-30 -** 13544841-9 - IPVA - RENAVAM / EXERC 00772456089/2021 - 424,48 - **MARLENE DOS SANTOS - 018496679-50 -** 13571667-7 - IPVA - RENAVAM / EXERC 00758786603/2021 - 456,69 - **MARLENE DOS SANTOS - 870098119-20 -** 13538520-4 - IPVA - RENAVAM / EXERC 00397857144/2022 - 970,42 - **MARLENE DOS SANTOS DE SOUZA - 050053099-85 -** 13542856-6 - IPVA - RENAVAM / EXERC 00764721283/2021 - 423,33 - **MARLENE FATIMA FIORAVANSO - 374193159-49 -** 13547959-4 - IPVA - RENAVAM / EXERC 00759078319/2021 - 380,20 - **MARLENE FELICIO CARNEIRO - 495561261-04 -** 13541661-4 - IPVA - RENAVAM / EXERC 00755300718/2021 - 459,59 - **MARLENE FERNANDES SIQUEIRA - 016246189-52 -** 13544297-6 - IPVA - RENAVAM / EXERC 00772143722/2021 - 512,35 - **MARLENE FERREIRA DE LIMA BRISCOLA - 929903399-49 -** 13542472-2 - IPVA - RENAVAM / EXERC 00469064625/2021 - 212,15 - **MARLENE GASPARELLO BOITA - 565714619-00 -** 13551471-3 - IPVA - RENAVAM / EXERC 00763322415/2021 - 435,41 - **MARLENE IZABEL DA SILVA - 822286719-91 -** 13546000-1 - IPVA - RENAVAM / EXERC 00777857430/2021 - 197,97 - **MARLENE IZIDORO - 057661839-09 -** 13558099-6 - IPVA - RENAVAM / EXERC 00371531667/2021 - 260,24 - **MARLENE MARTINS DE ANDRADE - 859642559-49 -** 13560021-0 - IPVA - RENAVAM / EXERC 00768936497/2021 - 382,57 - **MARLENE MERCEDES CAETANO - 186944469-87 -** 13542306-8 - IPVA - RENAVAM / EXERC 00777361728/2021 - 539,21 - **MARLENE PEREIRA SOARES - 037680529-31 -** 13563589-8 - IPVA - RENAVAM / EXERC 00873329872/2021 - 509,00 - **MARLENE PONTES FRANCO - 035292679-10 -** 13538236-1 - IPVA - RENAVAM / EXERC 00753181754/2021 - 481,68 - **MARLENE RODRIGUES DE LIMA - 008527309-00 -** 13544707-2 - IPVA - RENAVAM / EXERC 00754625079/2021 - 399,20 - **MARLENE ROSA BRAZ - 107999889-60 -** 13563345-3 - IPVA - RENAVAM / EXERC 00756880653/2021 - 462,89 - **MARLENE SANTOS DOMINGUES - 058420169-90 -** 13542578-8 - IPVA - RENAVAM / EXERC 00756458110/2021 - 472,29 - **MARLENE SANTOS SOARES - 071724429-62 -** 13556158-4 - IPVA - RENAVAM / EXERC 01024660920/2021 - 364,69 - **MARLENE SILVA - 854908226-00 -** 13554572-4 - IPVA - RENAVAM / EXERC 00995319537/2022 - 2.440,85 - **MARLENE SIQUEIRA DA SILVA - 018096269-86 -** 13568462-7 - IPVA - RENAVAM / EXERC 00904340090/2021 - 171,56 - **MARLENE SOARES DA SILVA - 837291359-53 -** 13562665-1 - IPVA - RENAVAM / EXERC 00772461929/2021 - 182,43 - **MARLENE SUSKIEVICZ GONCALVES - 057099109-96 -** 13556915-1 - IPVA - RENAVAM / EXERC 00751976253/2021 - 408,05 - **MARLENE VENTURA DE ALMEIDA - 794434869-20 -** 13559357-5 - IPVA - RENAVAM / EXERC 00969170173/2022 - 2.998,02 - **MARLETE FERREIRA DA SILVA MARTINEZ - 121741098-83 -** 13555870-2 - IPVA - RENAVAM / EXERC 00790907887/2021 - 188,83 - **MARLETE RODRIGUES - 013280059-41 -** 13546502-0 - IPVA - RENAVAM / EXERC 00794068952/2021 - 173,99 - **MARLETE SILVEIRA - 697602259-72 -** 13558196-8 - IPVA - RENAVAM / EXERC 00845714694/2022 - 302,06 - **MARLETE TEZZA - 029664519-20 -** 13568538-0 - IPVA - RENAVAM / EXERC 00967885280/2021 - 201,92 - **MARLEY PARANISTA DOS REIS - 567620119-34 -** 13549642-1 - IPVA - RENAVAM / EXERC 00772678278/2021 - 388,27 - **MARLI ALBANO PEREIRA CANDIDO - 006332099-10 -** 13553495-1 - IPVA - RENAVAM / EXERC 00764713221/2021 - 459,59 - **MARLI ALVES - 035933699-07 -** 13560059-8 - IPVA - RENAVAM / EXERC 00764926543/2021 - 182,43 - **MARLI ALVES CORDEIRO - 057350739-23 -** 13543454-0 - IPVA - RENAVAM / EXERC 00764981293/2021 - 399,20 - **MARLI APARECIDA DA SILVA - 042792329-89 -** 13543830-8 - IPVA - RENAVAM / EXERC 00478372787/2021 - 212,15 - **MARLI APARECIDA DE CARVALHO - 056943339-85 -** 13549998-6 - IPVA - RENAVAM / EXERC 00463992563/2021 - 194,56 - **MARLI APARECIDA DE OLIVEIRA SILVA - 271598748-03 -** 13549278-7 - IPVA - RENAVAM / EXERC 00343334798/2021 - 194,56 - **MARLI APARECIDA DE OLIVEIRA TOSTA - 971011509-00 -** 13554848-0 - IPVA - RENAVAM / EXERC 00476907209/2022 - 3.028,32 - **MARLI APARECIDA SCARAMUSSA - 929369119-15 -** 13545560-1 - IPVA - RENAVAM / EXERC 00767145259/2021 - 421,85 - **MARLI APARECIDA SIRIA - 035243979-30 -** 13568878-9 - IPVA - RENAVAM / EXERC 00537472932/2022 - 273,83 - **MARLI CHOPEK DE BOMFIM - 755964239-04 -** 13555061-2 - IPVA - RENAVAM / EXERC 00835034917/2021 - 387,28 - **MARLI**

Diário Oficial Certificado Digitalmente
O Departamento de Imprensa Oficial do Estado do Paraná, da garantia de autenticidade deste documento, desde que visualizado através do site http://www.imprensaoficial.pr.gov.br

DA SILVA - 058041099-44 - 13572022-4 - IPVA - RENAVAM / EXERC 00822050161/2022 - 681,29 - **MARLI DA SILVA OLIVEIRA - 036114609-40 -** 13547874-1 - IPVA - RENAVAM / EXERC 00771314183/2021 - 472,29 - **MARLI DE FATIMA EVARISTO - 858955129-68 -** 13538433-0 - IPVA - RENAVAM / EXERC 00931749000/2021 - 173,52 - **MARLI DE OLIVEIRA FERREIRA - 045640429-55 -** 13551626-0 - IPVA - RENAVAM / EXERC 00406531447/2021 - 236,39 - **MARLI DE SOUZA CAMARGO - 026638189-84 -** 13562219-2 - IPVA - RENAVAM / EXERC 00761272690/2021 - 359,91 - **MARLI DEMBINSKI - 747540339-49 -** 13548057-6 - IPVA - RENAVAM / EXERC 00894053523/2021 - 174,73 - **MARLI DIAS GONCALVES - 489566359-00 -** 13563573-1 - IPVA - RENAVAM / EXERC 00327674083/2021 - 194,56 - **MARLI DO ROCIO LAURINDO - 667013099-68 -** 13559698-1 - IPVA - RENAVAM / EXERC 00336745729/2021 - 194,56 - **MARLI DO ROCIO MATOSO - 233339609-15 -** 13549235-3 - IPVA - RENAVAM / EXERC 00500342865/2021 - 212,15 - **MARLI DOS REIS CARLOS MARIANI - 299462188-60 -** 13565354-3 - IPVA - RENAVAM / EXERC 00168452880/2022 - 1.296,31 - 13565679-8 - IPVA - RENAVAM / EXERC 00951785451/2022 - 239,59 - **MARLI FARIA DE CARVALHO - 021706369-19 -** 13545328-5 - IPVA - RENAVAM / EXERC 00765075369/2021 - 502,61 - **MARLI FATIMA MARTINS - 697747069-00 -** 13563964-8 - IPVA - RENAVAM / EXERC 00125151667/2021 - 156,38 - **MARLI FERREIRA CARDOSO - 366069609-91 -** 13539290-1 - IPVA - RENAVAM / EXERC 00769859569/2021 - 474,55 - **MARLI FERREIRA MACHADO - 070895309-30 -** 13541342-9 - IPVA - RENAVAM / EXERC 00902491113/2021 - 145,66 - **MARLI HANNIG - 092250419-93 -** 13560663-4 - IPVA - RENAVAM / EXERC 00894475606/2022 - 1.822,10 - **MARLI JUSTIMIANO DIAS VANIZ - 032533139-13 -** 13552583-9 - IPVA - RENAVAM / EXERC 00338869638/2021 - 194,56 - **MARLI LINCHUCA - 353769299-49 -** 13567929-1 - IPVA - RENAVAM / EXERC 00765468336/2021 - 182,43 - **MARLI LOPES DOS SANTOS - 087844589-76 -** 13558896-2 - IPVA - RENAVAM / EXERC 00182567575/2021 - 238,42 - **MARLI LOPES PERCEBON - 449110179-53 -** 13569628-5 - IPVA - RENAVAM / EXERC 00896804666/2021 - 150,57 - **MARLI LOURENCO AUGUSTO TROVO - 005596169-02 -** 13568305-1 - IPVA - RENAVAM / EXERC 00843953080/2022 - 178,25 - **MARLI MARCAL - 027510239-40 -** 13559709-0 - IPVA - RENAVAM / EXERC 00344000737/2021 - 194,56 - **MARLI MONTEIRO DA SILVA - 058062419-63 -** 13567010-3 - IPVA - RENAVAM / EXERC 00206841850/2022 - 1.595,46 - **MARLI MOREIRA DE GODOI - 734610249-53 -** 13545997-6 - IPVA - RENAVAM / EXERC 01233644839/2021 - 164,96 - **MARLI OLIVEIRA ARAUJO PARDIM - 160895208-88 -** 13548375-3 - IPVA - RENAVAM / EXERC 00755297113/2021 - 314,87 - **MARLI PEREIRA - 024478039-07 -** 13556259-9 - IPVA - RENAVAM / EXERC 00485859068/2021 - 212,15 - **MARLI PEREIRA DE OLIVEIRA - 516893089-15 -** 13567848-1 - IPVA - RENAVAM / EXERC 00761519831/2021 - 152,48 - **MARLI PIMENTEL DA SILVEIRA - 638490469-15 -** 13543736-0 - IPVA - RENAVAM / EXERC 00913180025/2022 - 888,60 - **MARLI PINHEIRO DA SILVA - 036114769-43 -** 13556938-0 - IPVA - RENAVAM / EXERC 00772470634/2021 - 474,55 - **MARLI RODRIGUES DE OLIVEIRA - 686805389-49 -** 13564214-2 - IPVA - RENAVAM / EXERC 00962166103/2021 - 170,37 - **MARLI SALETE ARSEGO FARIAS - 707636909-53 -** 13549853-0 - IPVA - RENAVAM / EXERC 00762692928/2021 - 396,52 - **MARLI SCHERNER - 040108009-92 -** 13539502-1 - IPVA - RENAVAM / EXERC 00870109308/2021 - 453,16 - **MARLI SOUZA DE JESUS DE MATOS - 042840189-90 -** 13561995-7 - IPVA - RENAVAM / EXERC 00812168909/2022 - 558,75 - **MARLI TERESINHA COSTA - 070887939-03 -** 13547880-6 - IPVA - RENAVAM / EXERC 00504838113/2022 - 6.025,50 - **MARLI TEREZINHA DALL ALBA - 663822709-20 -** 13557557-7 - IPVA - RENAVAM / EXERC 00309680751/2022 - 2.007,64 - **MARLI TEREZINHA FERREIRA - 257491068-02 -** 13564929-5 - IPVA - RENAVAM / EXERC 01332910812/2022 - 369,91 - **MARLI TEREZINHA KAPPKE SANTOS - 690166319-68 -** 13561945-0 - IPVA - RENAVAM / EXERC 00771417764/2021 - 685,82 - **MARLI TEREZINHA SILVANO DE SOUSA - 699981839-87 -** 13540534-5 - IPVA - RENAVAM / EXERC 00774968915/2021 - 462,23 - **MARLISE FIEBIG MACHADO - 737476889-34 -** 13542993-7 - IPVA - RENAVAM / EXERC 00324813244/2022 - 897,05 - **MARLISE JORDAO DE OLIVEIRA - 066244589-92 -** 13552397-6 - IPVA - RENAVAM / EXERC 00756918596/2021 - 318,36 - **MARLISE POHL DOS SANTOS - 035566749-55 -** 13553802-7 - IPVA - RENAVAM / EXERC 00782217370/2021 - 364,03 - **MARLLON FARIAS DA COSTA - 105395089-69 -** 13571479-8 - IPVA - RENAVAM / EXERC 00865607834/2022 - 973,03 - **MARLLON RIBAS DOS SANTOS - 065939759-58 -** 13566647-5 - IPVA - RENAVAM / EXERC 00335368450/2021 - 236,39 - **MARLO JUNHO SOUZA - 028657789-59 -** 13554308-0 - IPVA - RENAVAM / EXERC 00779318293/2021 - 435,31 - **MARLON HENRIQUE NACONESKI - 122364679-31 -** 13569301-4 - IPVA - RENAVAM / EXERC 00889965633/2022 - 1.330,47 - **MARLON ALVES FELISBERTO - 063647979-03 -** 13562400-4 - IPVA - RENAVAM / EXERC 00823556042/2021 - 359,33 - **MARLON ARAUJO DA SILVA - 075981629-80 -** 13572098-4 - IPVA - RENAVAM / EXERC 00959698639/2022 - 687,25 - **MARLON BATISTA LEITE - 062998249-05 -** 13568596-8 - IPVA - RENAVAM / EXERC 00349430187/2021 - 169,57 - **MARLON CASSIANO FOLLMANN - 722770411-49 -** 13542452-8 - IPVA - RENAVAM / EXERC 01104339258/2022 - 6.704,77 - **MARLON CESAR AGOSTINI - 069834419-74 -** 13554048-0 - IPVA - RENAVAM / EXERC 01323026050/2022 - 459,80 - **MARLON DA ROSA CORREA - 138760839-82 -** 13544843-5 - IPVA - RENAVAM / EXERC 00927083337/2021 - 286,55 - **MARLON DE OLIVEIRA GERALDO - 075824219-06 -** 13567288-2 - IPVA - RENAVAM / EXERC 00503110167/2022 - 2.379,80 - **MARLON DE SOUZA MAIA - 062961279-01 -** 13563346-1 - IPVA - RENAVAM / EXERC 00970148984/2022 - 1.436,21 - 13563818-8 - IPVA - RENAVAM / EXERC 00878282319/2022 - 177,08 - **MARLON EZEQUIEL BAUM DIAS - 052151679-07 -** 13544034-5 - IPVA - RENAVAM / EXERC 00840790759/2021 - 435,53 - **MARLON FABRICIO CAMARGO DA COSTA - 085976979-89 -** 13557905-0 - IPVA - RENAVAM / EXERC 00761504567/2021 - 399,20 - **MARLON HEIN - 078319799-30 -** 13560708-8 - IPVA - RENAVAM / EXERC 00777975343/2021 - 462,46 - **MARLON HENRIQUE DA SILVA - 077316359-02 -** 13552054-3 - IPVA - RENAVAM / EXERC 00756176379/2021 - 459,59 - **MARLON LEANDRO DA SILVA - 096233929-66 -** 13538684-7 - IPVA - RENAVAM / EXERC 00178656968/2021 - 577,31 - **MARLON LINO DOS SANTOS - 100630359-60 -** 13547472-0 - IPVA - RENAVAM / EXERC 00759735948/2021 - 419,43 - **MARLON LUIZ BONATTO - 076023269-54 -** 13541003-9 - IPVA - RENAVAM / EXERC 00792418255/2021 - 197,97 - **MARLON PEREIRA PROCHERA - 050771431-88 -** 13571260-4 - IPVA - RENAVAM / EXERC 00834227509/2021 - 154,41 - **MARLON RICARDO - 069884019-46 -** 13566245-3 - IPVA - RENAVAM / EXERC 00453556906/2021 - 196,60 - **MARLON RICHARD HILARIO DA SILVA - 002378591-81 -** 13545575-0 - IPVA - RENAVAM / EXERC 00956785123/2021 - 145,43 - **MARLON RODRIGO ALVES LOPES - 052279919-10 -** 13544229-1 - IPVA - RENAVAM / EXERC 00219298050/2022 - 1.366,85 - **MARLON SANTANA DOS SANTOS - 303511998-88 -** 13555398-0 - IPVA - RENAVAM / EXERC 00332372197/2021 - 194,56 - **MARLON VIEIRA - 078479189-94 -** 13553745-4 - IPVA - RENAVAM / EXERC 00882238337/2021 - 145,66 - **MARLON VINICIUS GOMES DA SILVA - 109703389-96 -** 13565124-9 - IPVA - RENAVAM / EXERC 00824678443/2021 - 154,41 - **MARLON XAVIER OLIVEIRA - 107654699-44 -** 13568843-6 - IPVA - RENAVAM / EXERC 00857900510/2021 - 165,77 - **MARLOS ANDRADE DO NASCIMENTO - 049637859-78 -** 13570149-1 - IPVA - RENAVAM / EXERC 00886447445/2021 - 145,66 - **MARLOS ANTONIO MANOSSO - 805375619-00 -** 13554933-9 - IPVA - RENAVAM / EXERC 00158649770/2021 - 160,24 - **MARLOS MARCOS TIRADENTES - 980755949-91 -** 13558094-5 - IPVA - RENAVAM / EXERC 00864081863/2022 - 165,74 - **MARLUCE DE SOUZA - 724026282-00 -** 13562209-5 - IPVA - RENAVAM / EXERC 00758414080/2021 - 359,91 - **MARLUCE VALENTIN DE MOURA - 096082268-21 -** 13543326-8 - IPVA - RENAVAM / EXERC 00771222246/2021 - 494,82 - **MARLUS VINICIUS CASTRO LOPES - 034820969-02 -** 13554747-6 - IPVA - RENAVAM / EXERC 00406080178/2021 - 256,03 - **MARLY ALVES DOS SANTOS - 504378109-25 -** 13565627-5 - IPVA - RENAVAM / EXERC 01256591146/2021 - 219,58 - **MARLY FLORENTINO DOS SANTOS FONSECA - 064324199-05 -** 13539667-2 - IPVA - RENAVAM / EXERC 00758581378/2021 - 472,29 - **MARLY MALAQUIAS - 681113129-20 -** 13544512-6 - IPVA - RENAVAM / EXERC 00841810974/2021 - 403,96 - **MARLY REGINA ALVES - 897089209-59 -** 13554686-0 - IPVA - RENAVAM / EXERC 00956306241/2022 - 1.340,31 - **MARLY ROSA PROENCA - 567221419-34 -** 13566403-0 - IPVA - RENAVAM / EXERC 00400828286/2021 - 194,56 - **MARLY ROSICLER REQUIAO WOLOCHAT - 427362189-49 -** 13557794-4 - IPVA - RENAVAM / EXERC 00923856455/2022 - 786,72 - **MARMORARIA BERLANDA LTDA - 77602316/0001-88 -** 13561141-7 - IPVA - RENAVAM / EXERC 00693570750/2022 - 2.828,92 - **MARMORIAL MARMORARIA LTDA - 06113991/0001-03 -** 13569286-7 - IPVA - RENAVAM / EXERC 00473655152/2022 - 1.035,38 - 13569657-9 - IPVA - RENAVAM / EXERC 00981794467/2022 - 542,42 - **MARQUELIS DO ROCIO GASPAR - 003440539-97 -** 13540058-0 - IPVA - RENAVAM / EXERC 00949841129/2021 - 153,89 - **MARQUES DE SOUZA RIBEIRO - 052858469-35 -** 13549204-3 - IPVA - RENAVAM / EXERC 00360765521/2021 - 218,91 - **MARQUIANO CORELO - 076953319-10 -** 13547833-4 - IPVA - RENAVAM / EXERC 00832945595/2022 - 302,06 - **MARRENITA STUMM - 307551900-68 -** 13566082-5 - IPVA - RENAVAM / EXERC 00596845022/2021 - 162,31 - **MARSAL CARVALHO DE SOUZA - 699308059-15 -** 13546004-4 - IPVA - RENAVAM / EXERC 00756252822/2021 - 423,33 - **MARSHAL VALERIO OTTO - 052336809-71 -** 13552134-5 - IPVA - RENAVAM / EXERC 00966104889/2021 - 155,17 - **MARSHALL MOSHE MAURICIO DO NASCIMENTO - 415879788-81 -** 13564401-3 - IPVA - RENAVAM / EXERC 01194276900/2021 - 282,48 - **MARSON RODRIGUES GOMES - 005829349-31 -** 13551723-2 - IPVA - RENAVAM / EXERC 00767201493/2021 - 459,59 - **MARTA ANIZ BATISTA BORGES - 043105959-44 -** 13549554-9 - IPVA - RENAVAM / EXERC 01285102972/2022 - 1.683,73 - **MARTA APARECIDA DOS SANTOS GONCALVES - 009493979-97 -** 13560587-5 - IPVA - RENAVAM / EXERC 00498257720/2021 - 194,49 - **MARTA COELHO CAMPOS - 045912909-05 -** 13570560-8 - IPVA - RENAVAM / EXERC 00319250733/2022 - 1.430,63 - **MARTA DE JESUS VIVI - 026664389-29 -** 13566268-2 - IPVA - RENAVAM / EXERC 00316574252/2021 - 194,56 - **MARTA DE MORAIS - 044777229-58 -** 13571109-8 - IPVA - RENAVAM / EXERC 01275109990/2022 - 2.906,63 - **MARTA DE OLIVEIRA - 058436929-81 -** 13542102-2 - IPVA - RENAVAM / EXERC 00754887057/2021 - 472,29 - **MARTA DOS PASSOS - 688590749-91 -** 13541408-5 - IPVA - RENAVAM / EXERC 00772149950/2021 - 474,55 - **MARTA DOS SANTOS REIS - 036008469-90 -** 13545301-3 - IPVA - RENAVAM / EXERC 00770252443/2021 - 399,20 - **MARTA FERREIRA DE ALMEIDA - 070930679-21 -** 13554403-5 - IPVA - RENAVAM / EXERC 00363429972/2021 - 194,56 - **MARTA FRANCO GUIMARAES - 977741039-53 -** 13560615-4 - IPVA - RENAVAM / EXERC 00777793946/2021 - 377,94 - **MARTA GOMES AGUILA - 007266679-00 -** 13564050-6 - IPVA - RENAVAM / EXERC 00958857130/2022 - 2.517,99 - **MARTA GUIMARAES DA SILVA FREITAS - 041925549-41 -** 13555120-1 - IPVA - RENAVAM / EXERC 00755025865/2021 - 380,19 - **MARTA KANIEL COSTA - 161794078-00 -** 13540749-6 - IPVA - RENAVAM / EXERC 00774673044/2021 - 531,53 - **MARTA LIMA DOS SANTOS - 001886192-08 -** 13560540-9 - IPVA - RENAVAM / EXERC 00981380964/2021 - 166,42 - **MARTA LOUREIRA GRUK - 008872139-60 -** 13554438-8 - IPVA - RENAVAM / EXERC 00758979355/2021 - 432,28 - **MARTA MENEZ DOS SANTOS - 053712459-44 -** 13547020-1 - IPVA - RENAVAM / EXERC 00760270295/2021 - 481,68 - **MARTA MOREIRA DA CUNHA - 060812469-90 -** 13549187-0 - IPVA - RENAVAM / EXERC 00977544737/2022 - 1.320,60 - 13549861-0 - IPVA - RENAVAM / EXERC 00898398720/2022 - 682,73 - **MARTA OLIVEIRA DOS SANTOS MARIA - 025147799-10 -** 13543305-5 - IPVA - RENAVAM / EXERC 00760403600/2021 - 530,86 - **MARTA PRESTES MACIEL - 897381289-00 -** 13565881-2 - IPVA - RENAVAM / EXERC 00756942292/2021 - 380,19 - **MARTA REIS DE ARAUJO - 027356549-40 -** 13571044-0 - IPVA - RENAVAM / EXERC 00197284477/2022 - 2.389,79 - **MARTA SILVEIRA MENEZES DA SILVA - 676802679-87 -** 13550507-2 - IPVA - RENAVAM / EXERC 00886388430/2021 - 274,86 - **MARTIM MACHINSKI - 847293179-04 -** 13558536-0 - IPVA - RENAVAM / EXERC 00452077249/2021 - 246,33 - **MARTIM SCHINEMANN JUNIOR - 004601969-36 -** 13571463-1 - IPVA - RENAVAM / EXERC 00382970179/2022 - 3.903,75 - **MARTIN ARIEL ADUCO - 011276469-07 -** 13550434-3 - IPVA - RENAVAM / EXERC 00767225589/2021 - 462,46 - **MARTIN HUGO DE OLIVEIRA - 049441629-79 -** 13565807-3 - IPVA - RENAVAM / EXERC 00400739542/2021 - 212,90 - **MARTINHA DE CASSIA SANT ANA PAVIN - 930295609-10 -** 13553689-0 - IPVA -

RENAVAM / EXERC 00772909229/2021 - 364,03 - **MARTINHA KOYAMA - 281550849-49 -** 13569826-1 - IPVA - RENAVAM / EXERC 01254753823/2022 - 5.782,81 - **MARTINHO DONIZETE MARQUES - 794607719-04 -** 13569021-0 - IPVA - RENAVAM / EXERC 00832667455/2021 - 167,70 - **MARTINI MARMORARIA LTDA EPP - 21281481/0001-20 -** 13540911-1 - IPVA - RENAVAM / EXERC 00155711083/2021 - 150,46 - **MARY HELLE AVELINO SILVA - 113559346-99 -** 13563424-7 - IPVA - RENAVAM / EXERC 00418416591/2022 - 1.022,54 - **MARY TEREZINHA FERREIRA MENDES - 054567819-64 -** 13546951-3 - IPVA - RENAVAM / EXERC 00768682673/2021 - 396,52 - **MARYANE CRISTINA CARNEIRO FIGUEIRA - 117963299-08 -** 13560350-3 - IPVA - RENAVAM / EXERC 00474518027/2021 - 239,69 - **MASSAS VICCARI LTDA - 02282742/0001-82 -** 13569085-6 - IPVA - RENAVAM / EXERC 01133110026/2022 - 4.691,35 - 13569437-1 - IPVA - RENAVAM / EXERC 00825786517/2022 - 242,18 - **MASSILON SIMOES DE OLIVEIRA NETO - 127826474-40 -** 13539124-7 - IPVA - RENAVAM / EXERC 00183739590/2021 - 219,68 - **MATEO RIBERO GOMES - 013604309-70 -** 13561804-7 - IPVA - RENAVAM / EXERC 00794416535/2021 - 148,15 - **MATEUS ALEX ALVES MARQUES DE LIMA - 059095339-75 -** 13563873-0 - IPVA - RENAVAM / EXERC 00890622825/2022 - 206,16 - **MATEUS ALEXANDRO CANDIDO DOS SANTOS - 011340779-39 -** 13552595-2 - IPVA - RENAVAM / EXERC 00394479440/2021 - 194,56 - **MATEUS ALVES PEREIRA - 273775448-80 -** 13551384-9 - IPVA - RENAVAM / EXERC 00891904913/2021 - 199,85 - **MATEUS ANDRE DERNER - 108243769-78 -** 13569350-2 - IPVA - RENAVAM / EXERC 01044009630/2022 - 439,79 - **MATEUS ANTONIO DO REGO - 041294269-07 -** 13556391-9 - IPVA - RENAVAM / EXERC 00163960682/2022 - 1.698,62 - **MATEUS BATISTA BUENO - 120582239-93 -** 13555090-6 - IPVA - RENAVAM / EXERC 01143514332/2022 - 2.511,72 - **MATEUS BOROWIAKI DOS SANTOS - 113303699-63 -** 13570330-3 - IPVA - RENAVAM / EXERC 00339882034/2021 - 194,56 - **MATEUS BUENO DA SILVA JUNIOR - 128043879-76 -** 13559340-0 - IPVA - RENAVAM / EXERC 01217271411/2021 - 396,14 - **MATEUS CAMPOS HILARIO - 654326901-44 -** 13565436-1 - IPVA - RENAVAM / EXERC 00400067714/2021 - 225,40 - **MATEUS CANASSA - 102620469-03 -** 13562078-5 - IPVA - RENAVAM / EXERC 00886323401/2022 - 3.694,80 - **MATEUS CARVALHO SOUZA - 021140316-40 -** 13568720-0 - IPVA - RENAVAM / EXERC 00387420096/2021 - 168,41 - **MATEUS DANELUZ PIETROSKI - 041702910-18 -** 13549489-5 - IPVA - RENAVAM / EXERC 00484064940/2021 - 212,15 - **MATEUS DE CARVALHO MACHADO - 117682359-02 -** 13564499-4 - IPVA - RENAVAM / EXERC 01024701163/2022 - 1.240,21 - 13564755-1 - IPVA - RENAVAM / EXERC 01284088720/2022 - 557,32 - **MATEUS DOS REIS BATISTA - 050260029-27 -** 13564628-8 - IPVA - RENAVAM / EXERC 00362321680/2021 - 169,57 - **MATEUS DOS SANTOS - 093453749-65 -** 13563396-8 - IPVA - RENAVAM / EXERC 00346271851/2022 - 1.329,34 - **MATEUS DOS SANTOS MENDES DE OLIVEIRA - 101473939-06 -** 13548467-9 - IPVA - RENAVAM / EXERC 00796689130/2021 - 148,15 - **MATEUS EDUARDO DE SOUZA DE OLIVEIRA - 139857709-05 -** 13568631-0 - IPVA - RENAVAM / EXERC 00345678443/2021 - 194,56 - **MATEUS EMANUEL ALLIATI PAVOSKI RODRIGUES - 052057079-09 -** 13554437-0 - IPVA - RENAVAM / EXERC 00310394309/2021 - 236,39 - **MATEUS FERREIRA DAS MERCES COSTA - 094706679-99 -** 13558165-8 - IPVA - RENAVAM / EXERC 00324100280/2022 - 3.104,73 - **MATEUS GUIMARAES DE MELLO - 104635889-83 -** 13547780-0 - IPVA - RENAVAM / EXERC 00760889589/2021 - 459,59 - **MATEUS GUSTAVO DOS SANTOS RODRIGUES - 094974949-47 -** 13542314-9 - IPVA - RENAVAM / EXERC 00767046528/2021 - 364,03 - **MATEUS GUSTAVO GUIMARAES GERBER - 027779029-84 -** 13546520-8 - IPVA - RENAVAM / EXERC 00789374382/2021 - 305,73 - **MATEUS HENRIQUE DE OLIVEIRA - 098134819-00 -** 13547263-8 - IPVA - RENAVAM / EXERC 00755232445/2021 - 462,89 - **MATEUS HENRIQUE GIBIM - 118560489-85 -** 13542058-1 - IPVA - RENAVAM / EXERC 00343678217/2021 - 194,56 - **MATEUS HENRIQUE GONCALVES - 079963279-12 -** 13548158-0 - IPVA - RENAVAM / EXERC 00767329317/2021 - 474,55 - **MATEUS HENRIQUE JUSTINO - 382046808-05 -** 13556304-8 - IPVA - RENAVAM / EXERC 00453555934/2021 - 236,39 - **MATEUS HENRIQUE PAULINO - 084569289-50 -** 13570559-4 - IPVA - RENAVAM / EXERC 00767491807/2021 - 399,20 - **MATEUS HERNANDES GIMENES - 085437879-04 -** 13561864-0 - IPVA - RENAVAM / EXERC 00308381564/2021 - 194,56 - **MATEUS JOSE SPECIAN - 068771011-11 -** 13542057-3 - IPVA - RENAVAM / EXERC 00879547910/2021 - 184,63 - **MATEUS JUNIOR SILVA - 103170179-69 -** 13571167-5 - IPVA - RENAVAM / EXERC 00968248632/2022 - 1.784,71 - **MATEUS LUAN DE SOUZA - 094415039-08 -** 13538984-6 - IPVA - RENAVAM / EXERC 00791720934/2021 - 197,97 - **MATEUS MONTEIRO DOS SANTOS - 102708229-76 -** 13568331-0 - IPVA - RENAVAM / EXERC 00772555346/2021 - 399,20 - **MATEUS NASCIMENTO DA SILVA - 088762429-45 -** 13549578-6 - IPVA - RENAVAM / EXERC 00757337562/2021 - 396,52 - **MATEUS NOBRE DE ALMEIDA - 067781219-12 -** 13538747-9 - IPVA - RENAVAM / EXERC 00471144991/2021 - 212,15 - **MATEUS NUNES DE MIRANDA - 096107309-81 -** 13569660-9 - IPVA - RENAVAM / EXERC 00984887458/2022 - 746,00 - 13569700-1 - IPVA - RENAVAM / EXERC 01164459756/2022 - 579,80 - **MATEUS RIBAS CORREA - 638691369-87 -** 13550390-8 - IPVA - RENAVAM / EXERC 00348596588/2021 - 194,56 - **MATEUS RODRIGUES FAUSTINO - 139569119-38 -** 13556716-7 - IPVA - RENAVAM / EXERC 00792549139/2021 - 148,15 - **MATEUS ROMAO DE SOUZA - 093058049-42 -** 13548299-4 - IPVA - RENAVAM / EXERC 00773090711/2021 - 474,55 - **MATEUS SANTOS BONFIM - 098471539-81 -** 13565750-6 - IPVA - RENAVAM / EXERC 00356402827/2021 - 194,56 - **MATEUS VILLALBA DA SILVA - 097332659-00 -** 13546299-3 - IPVA - RENAVAM / EXERC 00324724284/2021 - 258,75 - **MATH COMERCIO DE ALIMENTOS LTDA ME - 75009613/0001-99 -** 13564721-7 - IPVA - RENAVAM / EXERC 00283448377/2022 - 1.251,87 - **MATHEUS ELIAS DE GODOI - 083365659-73 -** 13563178-7 - IPVA - RENAVAM / EXERC 01083780163/2022 - 2.015,85 - **MATHEUS ALENCAR RAMALHO DOS SANTOS - 117520209-60 -** 13544139-2 - IPVA - RENAVAM / EXERC 00901251160/2021 - 184,63 - **MATHEUS ALEXANDER BELO DE OLIVEIRA - 068616259-57 -** 13544938-5 - IPVA - RENAVAM / EXERC 00769209068/2021 - 504,71 - **MATHEUS ANGELO BEKON PAULA - 032993409-05 -** 13545946-1 - IPVA - RENAVAM / EXERC 00942893824/2021 - 153,89 - **MATHEUS ANTONIO DE RAMOS - 110099359-25 -** 13557124-5 - IPVA - RENAVAM / EXERC 01042271698/2021 - 197,24 - **MATHEUS ANTONIO FERREIRA DE LIMA - 107136149-00 -** 13550548-0 - IPVA - RENAVAM / EXERC 00773521283/2021 - 396,52 - **MATHEUS BALABUCH NEUMANN - 070567529-77 -** 13569788-5 - IPVA - RENAVAM / EXERC 00833309790/2022 - 1.147,48 - 13569887-3 - IPVA - RENAVAM / EXERC 00832515981/2022 - 1.147,48 - **MATHEUS BARBOSA GUILEM - 086840259-11 -** 13550241-3 - IPVA - RENAVAM / EXERC 00907217192/2022 - 1.471,00 - **MATHEUS CAETANO FORESTI MENEGASSI - 109064659-31 -** 13546076-1 - IPVA - RENAVAM / EXERC 00476244080/2021 - 212,15 - **MATHEUS COSTA DA SILVA - 122382329-66 -** 13548582-9 - IPVA - RENAVAM / EXERC 00916311775/2021 - 186,98 - **MATHEUS CUSTODIO MORAES - 093052559-06 -** 13553707-1 - IPVA - RENAVAM / EXERC 00845460404/2021 - 154,41 - **MATHEUS DA SILVA SIQUEIRA - 128975109-94 -** 13561394-0 - IPVA - RENAVAM / EXERC 00833852035/2022 - 959,33 - **MATHEUS DE OLIVEIRA WESSELOVICZ - 084567959-76 -** 13562008-4 - IPVA - RENAVAM / EXERC 00770986277/2021 - 364,03 - **MATHEUS DEMETRIO IURKIV - 064911399-30 -** 13569860-1 - IPVA - RENAVAM / EXERC 00587059435/2022 - 3.124,12 - **MATHEUS DOS SANTOS GERONIMO - 492460148-98 -** 13567990-9 - IPVA - RENAVAM / EXERC 00524749582/2022 - 1.391,89 - **MATHEUS DOS SANTOS OLIVEIRA - 466490918-71 -** 13545403-6 - IPVA - RENAVAM / EXERC 00761424210/2021 - 472,29 - **MATHEUS EDUARDO RODRIGUES DA ROSA - 127312379-45 -** 13543737-9 - IPVA - RENAVAM / EXERC 00565280902/2021 - 242,04 - **MATHEUS ESTATI - 109582299-37 -** 13559743-0 - IPVA - RENAVAM / EXERC 00516265067/2021 - 194,56 - **MATHEUS FABRICIO DE LIMA - 091982319-01 -** 13568630-1 - IPVA - RENAVAM / EXERC 00594225515/2022 - 3.215,32 - **MATHEUS FRANCISCO PEREIRA - 106917249-97 -** 13542017-4 - IPVA - RENAVAM / EXERC 00789249677/2021 - 197,97 - **MATHEUS GABRIEL LIMA DE SOUZA - 012950569-25 -** 13561251-0 - IPVA - RENAVAM / EXERC 00339719699/2021 - 194,56 - **MATHEUS GIMENEZ RUHOFF - 093586129-75 -** 13550028-3 - IPVA - RENAVAM / EXERC 00262286513/2021 - 349,85 - **MATHEUS HENRIQUE CZECK - 103176929-33 -** 13552279-1 - IPVA - RENAVAM / EXERC 00328198200/2021 - 194,56 - **MATHEUS HENRIQUE DE FRANCA AGUIAR - 081001649-40 -** 13552421-2 - IPVA - RENAVAM / EXERC 00760700672/2021 - 419,43 - **MATHEUS HENRIQUE DE LORENA MARTINS - 131382249-38 -** 13539433-5 - IPVA - RENAVAM / EXERC 00777856220/2021 - 597,57 - **MATHEUS HENRIQUE DUARTE FEITOSA - 089202879-37 -** 13558288-3 - IPVA - RENAVAM / EXERC 00795525192/2021 - 224,74 - **MATHEUS HENRIQUE PINHEIRO - 101842859-33 -** 13540300-8 - IPVA - RENAVAM / EXERC 01007388363/2021 - 333,71 - **MATHEUS JAGNYCZ PINTO - 116403309-33 -** 13565054-4 - IPVA - RENAVAM / EXERC 00397482477/2021 - 236,39 - **MATHEUS JOSE RAMOS - 109640049-92 -** 13550614-1 - IPVA - RENAVAM / EXERC 00924578238/2022 - 184,60 - **MATHEUS JOVANINI DOMENI - 077059149-30 -** 13554744-1 - IPVA - RENAVAM / EXERC 00474377172/2022 - 2.585,01 - **MATHEUS KAUE PACHECO DE OLIVEIRA - 089559679-26 -** 13554767-0 - IPVA - RENAVAM / EXERC 01146236082/2021 - 424,89 - **MATHEUS MILANI - 043245899-92 -** 13565696-8 - IPVA - RENAVAM / EXERC 00540960098/2022 - 454,07 - **MATHEUS MORENO RIBEIRO - 105939879-69 -** 13540022-0 - IPVA - RENAVAM / EXERC 00171372298/2021 - 441,73 - **MATHEUS OROSCO BEZERRA DA SILVA - 046037249-18 -** 13559146-7 - IPVA - RENAVAM / EXERC 00339566868/2021 - 281,94 - **MATHEUS OTAVIO SIMAO - 089290819-08 -** 13539579-0 - IPVA - RENAVAM / EXERC 01159518189/2021 - 470,09 - **MATHEUS PEREIRA RODRIGUES SILVA - 425416608-71 -** 13559275-7 - IPVA - RENAVAM / EXERC 00337732302/2021 - 236,39 - **MATHEUS PEREIRA ZORZATO - 107610139-97 -** 13538370-8 - IPVA - RENAVAM / EXERC 00752419714/2021 - 456,69 - **MATHEUS REINALDO DE OLIVEIRA - 118298689-77 -** 13567523-7 - IPVA - RENAVAM / EXERC 00196939585/2021 - 224,79 - **MATHEUS ROBERTO SANTOS FERMINO - 099313879-98 -** 13541061-6 - IPVA - RENAVAM / EXERC 00460887890/2021 - 282,77 - **MATHEUS ROSA BRISOLA - 112214019-39 -** 13549494-1 - IPVA - RENAVAM / EXERC 00488616875/2021 - 212,15 - **MATHEUS SCHIMANSKI - 098273879-01 -** 13543080-3 - IPVA - RENAVAM / EXERC 00425979105/2021 - 194,56 - **MATHEUS TERNIUSKI GARCIA - 102938329-43 -** 13564335-1 - IPVA - RENAVAM / EXERC 01156728590/2021 - 286,11 - **MATHEUS TIAGO BERTOLDO DE OLIVEIRA - 122299569-73 -** 13561062-3 - IPVA - RENAVAM / EXERC 00346007283/2021 - 194,56 - **MATHEUS VINICIUS DA SILVA RODRIGUES - 106052359-02 -** 13546418-0 - IPVA - RENAVAM / EXERC 00870665219/2022 - 714,32 - **MATHEUS VINICIUS OLIVEIRA FERREIRA - 073967519-26 -** 13543558-9 - IPVA - RENAVAM / EXERC 00472844539/2021 - 212,15 - **MATHEUS WOLLASSE MARTINS - 112458809-42 -** 13570527-6 - IPVA - RENAVAM / EXERC 00343338831/2022 - 293,65 - **MATIAS DJALMA APPELT - 002061190-03 -** 13562497-7 - IPVA - RENAVAM / EXERC 00783189532/2021 - 173,47 - **MATILDE APARECIDA CARDOSO - 094619469-61 -** 13550983-3 - IPVA - RENAVAM / EXERC 00455515514/2021 - 194,56 - **MATILDE PEIXOTO DA SILVA - 544045099-87 -** 13556380-3 - IPVA - RENAVAM / EXERC 00265174309/2022 - 273,04 - **MATILDE PEREIRA DA SILVA BRAGA - 173442548-24 -** 13554219-9 - IPVA - RENAVAM / EXERC 00757299890/2021 - 396,52 - **MATILDE WERETICKI - 808912769-04 -** 13556741-8 - IPVA - RENAVAM / EXERC 00754996352/2021 - 414,76 - **MATRIAGRO LTDA - 11109107/0001-99 -** 13553114-6 - IPVA - RENAVAM / EXERC 01219172747/2022 - 2.205,95 - 13553187-1 - IPVA - RENAVAM / EXERC 01225352590/2022 - 873,51 - **MATRIZ MOTO TAXI LTDA - 05574080/0001-02 -** 13568147-4 - IPVA - RENAVAM / EXERC 01129677335/2022 - 479,53 - 13568203-9 - IPVA - RENAVAM / EXERC 01077921524/2022 - 382,72 - 13568265-9 - IPVA - RENAVAM / EXERC 00593657764/2022 - 342,98 - 13568324-8 - IPVA - RENAVAM / EXERC 00344516784/2022 - 329,03 - 13568385-0 - IPVA - RENAVAM / EXERC 00408128488/2022 - 329,03 - 13568437-6 - IPVA - RENAVAM / EXERC 00456365354/2022 - 296,26 - 13568492-9 - IPVA - RENAVAM / EXERC 00491814453/2022 - 296,26 - 13568547-0 - IPVA - RENAVAM / EXERC 00231053932/2022 - 290,93 - 13568611-5 - IPVA - RENAVAM / EXERC 00932015131/2022 - 254,39 - 13568672-7 - IPVA - RENAVAM / EXERC 00199423040/2022 - 244,95 - 13568724-3 - IPVA - RENAVAM / EXERC 00852067526/2022 - 211,88 - **MATTES TRUCK SOLDAS E SUSPENSAO LTDA - 23353221/0001-49 -** 13569153-4 - IPVA - RENAVAM / EXERC 00198187254/2022 - 4.640,00 - **MATTEUS DELTON BARBOSA - 107566509-41 -** 13541264-3 -

Diário Oficial Certificado Digitalmente
O Departamento de Imprensa Oficial do Estado do Paraná, da garantia de autenticidade deste documento, desde que visualizado através do site http://www.imprensaoficial.pr.gov.br

IPVA - RENAVAM / EXERC 00772096759/2021 - 549,39 - **MAURA APARECIDA FRANCO DOS SANTOS - 172071859-87 -** 13565250-4 - IPVA - RENAVAM / EXERC 00290487838/2022 - 1.164,41 - **MAURI ANTONIO DE RAMOS - 646490329-20 -** 13549107-1 - IPVA - RENAVAM / EXERC 00192178059/2021 - 201,22 - **MAURI DOS SANTOS MACHADO - 004117239-60 -** 13560271-0 - IPVA - RENAVAM / EXERC 00896964183/2021 - 216,71 - **MAURI FELICIANO DE ALMEIDA - 639921249-91 -** 13538365-1 - IPVA - RENAVAM / EXERC 00780405064/2021 - 224,74 - **MAURI TINE CHAVES - 087340029-10 -** 13543455-8 - IPVA - RENAVAM / EXERC 00762481692/2021 - 399,20 - **MAURI TORTATO - 124889788-92 -** 13548702-3 - IPVA - RENAVAM / EXERC 00788136070/2021 - 401,07 - **MAURICEIA PAULA ASSUNCAO - 722732326-91 -** 13556179-7 - IPVA - RENAVAM / EXERC 00905765222/2021 - 171,56 - **MAURICIO SILVEIRA ZAMBALDI - 279337618-36 -** 13572076-3 - IPVA - RENAVAM / EXERC 01280398555/2022 - 8.038,05 - **MAURICIO ALMIR DALSSOTTO - 051752749-96 -** 13558514-9 - IPVA - RENAVAM / EXERC 00767022041/2021 - 396,52 - **MAURICIO ANTUNES - 091425799-45 -** 13562557-4 - IPVA - RENAVAM / EXERC 00870054767/2021 - 351,94 - **MAURICIO APARECIDO BRAGA - 112810329-05 -** 13545837-6 - IPVA - RENAVAM / EXERC 00772154910/2021 - 612,03 - **MAURICIO APARECIDO DE SOUZA FELTRIN - 044123669-36 -** 13564101-4 - IPVA - RENAVAM / EXERC 00759476756/2021 - 152,48 - **MAURICIO APARECIDO RODRIGUES - 128288128-04 -** 13540752-6 - IPVA - RENAVAM / EXERC 00776017454/2021 - 152,48 - **MAURICIO ARAUJO DE ABREU - 113940669-88 -** 13545120-7 - IPVA - RENAVAM / EXERC 00782749003/2021 - 638,23 - **MAURICIO AVILA - 709790909-97 -** 13562837-9 - IPVA - RENAVAM / EXERC 00770846556/2021 - 337,72 - **MAURICIO BARBOSA CORREA - 023888489-97 -** 13554126-5 - IPVA - RENAVAM / EXERC 00135715024/2021 - 185,51 - **MAURICIO BINKOSKI - 032190079-02 -** 13552911-7 - IPVA - RENAVAM / EXERC 01158699082/2022 - 3.770,13 - **MAURICIO BOROWSKI GOMES - 836964829-00 -** 13546323-0 - IPVA - RENAVAM / EXERC 00754802159/2021 - 399,20 - **MAURICIO BRUNETTO - 008918409-23 -** 13564778-0 - IPVA - RENAVAM / EXERC 00123180856/2022 - 1.830,62 - **MAURICIO CARNEIRO - 063847779-40 -** 13556199-1 - IPVA - RENAVAM / EXERC 00764753339/2021 - 364,03 - **MAURICIO CASTANHO - 332268958-18 -** 13542568-0 - IPVA - RENAVAM / EXERC 00812818881/2022 - 157,22 - **MAURICIO CESAR ROSSI DE FRANCA - 030938709-41 -** 13572062-3 - IPVA - RENAVAM / EXERC 00766993655/2021 - 468,62 - **MAURICIO CHAVES - 031906449-26 -** 13557769-3 - IPVA - RENAVAM / EXERC 00760077053/2021 - 399,20 - **MAURICIO CHIESA CARVALHO - 039725209-99 -** 13570090-8 - IPVA - RENAVAM / EXERC 01285483801/2022 - 2.683,31 - **MAURICIO CORREA DE MELO - 524948459-04 -** 13546855-0 - IPVA - RENAVAM / EXERC 00764141597/2021 - 396,52 - **MAURICIO DA ROCHA - 725865759-20 -** 13551856-5 - IPVA - RENAVAM / EXERC 00827493479/2021 - 301,81 - **MAURICIO DA SILVA - 388746109-63 -** 13546389-2 - IPVA - RENAVAM / EXERC 00497435314/2021 - 212,15 - **MAURICIO DA SILVA LOREDO - 052357069-43 -** 13571413-5 - IPVA - RENAVAM / EXERC 00952413558/2022 - 151,89 - **MAURICIO DE BRITO - 020555139-40 -** 13550174-3 - IPVA - RENAVAM / EXERC 00777785692/2021 - 468,62 - **MAURICIO DE JESUS BARBOZA - 087077469-70 -** 13561507-2 - IPVA - RENAVAM / EXERC 00764863290/2021 - 182,30 - **MAURICIO DE JESUS FERREIRA - 079773049-45 -** 13557704-9 - IPVA - RENAVAM / EXERC 00776960660/2021 - 399,15 - **MAURICIO DE OLIVEIRA - 107663959-36 -** 13554447-7 - IPVA - RENAVAM / EXERC 00848730267/2021 - 260,34 - **MAURICIO DE OLIVEIRA GRABOSKI - 015219580-76 -** 13568762-6 - IPVA - RENAVAM / EXERC 00323120539/2021 - 194,56 - **MAURICIO DE SOUZA - 443759059-72 -** 13565222-9 - IPVA - RENAVAM / EXERC 00406296995/2022 - 4.316,64 - **MAURICIO DE SOUZA - 119157589-63 -** 13539137-9 - IPVA - RENAVAM / EXERC 00752073850/2021 - 158,93 - **MAURICIO DE SOUZA BUENO - 086824039-78 -** 13543142-7 - IPVA - RENAVAM / EXERC 00754712893/2021 - 459,59 - **MAURICIO DE SOUZA CORDEIRO - 054161229-86 -** 13555346-8 - IPVA - RENAVAM / EXERC 00506483606/2021 - 292,04 - **MAURICIO DE SOUZA DANTAS - 007764799-89 -** 13558139-9 - IPVA - RENAVAM / EXERC 00507539656/2021 - 286,62 - **MAURICIO DOS SANTOS - 679098419-49 -** 13557517-8 - IPVA - RENAVAM / EXERC 00769233791/2021 - 399,20 - **MAURICIO DOS SANTOS BRITO - 171060019-53 -** 13554684-4 - IPVA - RENAVAM / EXERC 00778320758/2021 - 427,11 - **MAURICIO DOS SANTOS OLIVEIRA - 017817129-80 -** 13561986-8 - IPVA - RENAVAM / EXERC 00453320333/2021 - 194,56 - **MAURICIO ELISSON NUNES - 066162619-99 -** 13565739-5 - IPVA - RENAVAM / EXERC 01145200572/2022 - 1.661,31 - **MAURICIO ESCOLA - 502802879-68 -** 13550236-7 - IPVA - RENAVAM / EXERC 00891144528/2022 - 223,96 - **MAURICIO FERNANDES GUTIERRES - 051941898-00 -** 13542512-5 - IPVA - RENAVAM / EXERC 00754815234/2021 - 180,38 - **MAURICIO FERREIRA CARDOSO - 808157749-15 -** 13562398-9 - IPVA - RENAVAM / EXERC 00762734701/2021 - 459,59 - **MAURICIO FERREIRA DE QUADROS - 014989029-01 -** 13539623-0 - IPVA - RENAVAM / EXERC 00124886426/2021 - 168,30 - **MAURICIO FERREIRA RAMOS - 032278459-03 -** 13545975-5 - IPVA - RENAVAM / EXERC 00792072308/2021 - 325,86 - **MAURICIO FLAVIO PEREIRA - 161987698-10 -** 13567222-0 - IPVA - RENAVAM / EXERC 00307054969/2022 - 440,34 - **MAURICIO FONTOURA - 655011369-53 -** 13567737-0 - IPVA - RENAVAM / EXERC 00944991700/2021 - 192,43 - **MAURICIO FRANCISCO MOTA - 830816079-49 -** 13561861-6 - IPVA - RENAVAM / EXERC 00837166861/2022 - 178,25 - **MAURICIO GASPAR - 032577919-84 -** 13555844-3 - IPVA - RENAVAM / EXERC 00760617813/2021 - 423,48 - **MAURICIO GODOI DE LIMA - 709818769-00 -** 13560686-3 - IPVA - RENAVAM / EXERC 00780353862/2021 - 377,94 - **MAURICIO GUERRA - 049536199-27 -** 13549144-6 - IPVA - RENAVAM / EXERC 00305588133/2022 - 5.173,87 - **MAURICIO JOSE DIAS DA SILVA - 100865329-28 -** 13546499-6 - IPVA - RENAVAM / EXERC 00330158449/2021 - 253,09 - **MAURICIO JOSE GONCALVES DOS SANTOS - 074303439-29 -** 13545969-0 - IPVA - RENAVAM / EXERC 01082871343/2021 - 164,73 - **MAURICIO JOSE RIBEIRO BATISTA - 068139329-77 -** 13561116-6 - IPVA - RENAVAM / EXERC 00898803756/2022 - 330,04 - **MAURICIO LACERDA BELEM - 544920929-00 -** 13559082-7 - IPVA - RENAVAM / EXERC 00775853925/2021 - 396,52 - **MAURICIO LUIZ DO ROSARIO - 025618729-04 -** 13565502-3 - IPVA - RENAVAM / EXERC 00755104587/2021 - 359,91 - **MAURICIO MACIEL - 031790749-22 -** 13559630-2 - IPVA - RENAVAM / EXERC 00755032110/2021 - 388,27 - **MAURICIO MARIANO DE PAULA - 030583929-23 -** 13542634-2 - IPVA - RENAVAM / EXERC 00807782459/2021 - 159,15 - **MAURICIO MARUJO - 445663019-15 -** 13555483-9 - IPVA - RENAVAM / EXERC 00759134910/2021 - 456,69 - **MAURICIO MATHEUS TABORDA DA ROCHA - 072281239-64 -** 13552388-7 - IPVA - RENAVAM / EXERC 01125423134/2022 - 2.055,87 - **MAURICIO MATTOS CAMPOS DE REZENDE - 063731129-93 -** 13544192-9 - IPVA - RENAVAM / EXERC 00756447968/2021 - 512,35 - **MAURICIO MIRANDA DUBIELA - 045885269-44 -** 13564817-5 - IPVA - RENAVAM / EXERC 00134756355/2021 - 251,93 - **MAURICIO MONTEIRO - 845095469-04 -** 13550997-3 - IPVA - RENAVAM / EXERC 00773100458/2021 - 459,93 - **MAURICIO MORAIS DA SILVA - 053669329-39 -** 13563259-7 - IPVA - RENAVAM / EXERC 00450059642/2021 - 194,56 - **MAURICIO MULLER MELO - 571710331-04 -** 13538128-4 - IPVA - RENAVAM / EXERC 00771216947/2021 - 640,51 - **MAURICIO NARCISO RODRIGUES JUNIOR - 041101809-45 -** 13557416-3 - IPVA - RENAVAM / EXERC 01121380279/2022 - 1.999,87 - 13557636-0 - IPVA - RENAVAM / EXERC 00986088064/2022 - 1.436,52 - **MAURICIO OLIVEIRA DA SILVA - 024315140-30 -** 13568772-3 - IPVA - RENAVAM / EXERC 01242262978/2022 - 2.238,94 - **MAURICIO OLIVEIRA PEGORARO - 004088859-20 -** 13544396-4 - IPVA - RENAVAM / EXERC 00770213251/2021 - 456,69 - **MAURICIO OROZCO CORREA - 236500718-00 -** 13559551-9 - IPVA - RENAVAM / EXERC 00429859139/2021 - 225,40 - **MAURICIO PAVLIK - 066650259-50 -** 13557690-5 - IPVA - RENAVAM / EXERC 00755542495/2021 - 399,20 - **MAURICIO PUPO THIESEN - 004237119-89 -** 13567861-9 - IPVA - RENAVAM / EXERC 01285230024/2021 - 187,59 - **MAURICIO QUINT ZIMERMANN - 023178529-16 -** 13569726-5 - IPVA - RENAVAM / EXERC 00979237637/2021 - 299,53 - **MAURICIO RAIMUNDO DE SA - 022218399-35 -** 13553573-7 - IPVA - RENAVAM / EXERC 00769703810/2021 - 337,72 - **MAURICIO RAMINA MEIRA - 729516809-53 -** 13557864-9 - IPVA - RENAVAM / EXERC 00759300283/2021 - 179,96 - **MAURICIO RAMOS - 088980369-22 -** 13566262-3 - IPVA - RENAVAM / EXERC 01162967770/2021 - 424,89 - **MAURICIO REGINALDO PASCUCCI - 142253978-40 -** 13568446-5 - IPVA - RENAVAM / EXERC 00895971542/2022 - 1.308,53 - **MAURICIO RENGI SATO - 388694389-53 -** 13547437-1 - IPVA - RENAVAM / EXERC 00773635050/2021 - 214,24 - **MAURICIO ROGERIO DA SILVA - 021706749-26 -** 13570837-2 - IPVA - RENAVAM / EXERC 00967632587/2022 - 997,38 - **MAURICIO SANTOS - 080325284-66 -** 13542866-3 - IPVA - RENAVAM / EXERC 00214345190/2021 - 201,22 - **MAURICIO SILVA MACIEL - 213784358-77 -** 13540355-5 - IPVA - RENAVAM / EXERC 00766233626/2021 - 399,20 - **MAURICIO VARGAS FELIN - 642215390-20 -** 13554334-9 - IPVA - RENAVAM / EXERC 00751578150/2021 - 658,74 - **MAURICIO WENGRYNSKI - 066945239-47 -** 13550550-1 - IPVA - RENAVAM / EXERC 00322091675/2021 - 194,56 - **MAURILIO CALDERARI - 099822139-20 -** 13549050-4 - IPVA - RENAVAM / EXERC 00330286714/2022 - 5.173,87 - **MAURILIO DA SILVA PAULA - 454100629-49 -** 13541217-1 - IPVA - RENAVAM / EXERC 00770566928/2021 - 468,62 - **MAURILIO MARIA DE FIGUEREDO - 305528509-34 -** 13547641-2 - IPVA - RENAVAM / EXERC 00870728458/2021 - 260,34 - **MAURILIO MARTINS FARIAS - 650108849-68 -** 13557225-0 - IPVA - RENAVAM / EXERC 00468091130/2021 - 212,16 - **MAURILIO MIGUEL CARNEIRO - 467564509-72 -** 13540616-3 - IPVA - RENAVAM / EXERC 00773624112/2021 - 364,03 - **MAURILO JOSE BORTOLANZA - 003965049-90 -** 13570344-3 - IPVA - RENAVAM / EXERC 01136686670/2022 - 3.541,86 - **MAURO AIRES - 338809649-04 -** 13569940-3 - IPVA - RENAVAM / EXERC 00342573292/2021 - 194,56 - **MAURO ANTONIO COSMO - 585558209-44 -** 13541097-7 - IPVA - RENAVAM / EXERC 00875324509/2021 - 154,66 - **MAURO ANTONIO RUTH - 058317789-16 -** 13565729-8 - IPVA - RENAVAM / EXERC 00956948030/2021 - 145,43 - **MAURO APARECIDO DE LIMA SILVA - 011585019-86 -** 13569753-2 - IPVA - RENAVAM / EXERC 00328963941/2021 - 194,56 - **MAURO APARECIDO MACHADO - 794541279-34 -** 13571882-3 - IPVA - RENAVAM / EXERC 00348741243/2022 - 2.602,22 - **MAURO AUGUSTO TINOCO RODRIGUES - 062881479-82 -** 13563746-7 - IPVA - RENAVAM / EXERC 01118717586/2022 - 4.753,47 - 13563822-6 - IPVA - RENAVAM / EXERC 00588619361/2022 - 4.654,10 - 13563905-2 - IPVA - RENAVAM / EXERC 00167002341/2022 - 493,78 - **MAURO BALHES DO AMARAL - 920876399-49 -** 13552665-7 - IPVA - RENAVAM / EXERC 00871042525/2021 - 249,46 - **MAURO BENTO CABRAL - 048645209-33 -** 13547827-0 - IPVA - RENAVAM / EXERC 00338273905/2021 - 225,40 - **MAURO BORGES NADALINI - 444309579-91 -** 13539028-3 - IPVA - RENAVAM / EXERC 00871014874/2021 - 167,74 - **MAURO CELSO BATISTA PEDROSO - 030705359-84 -** 13538136-5 - IPVA - RENAVAM / EXERC 00771948093/2021 - 474,55 - **MAURO CESAR FERREIRA DE JESUS - 039179879-02 -** 13561632-0 - IPVA - RENAVAM / EXERC 00788173715/2021 - 371,40 - **MAURO CESAR SZYMANSKI - 007051209-45 -** 13563850-1 - IPVA - RENAVAM / EXERC 00776242474/2021 - 321,56 - **MAURO CEZAR ANTUNES - 081973909-08 -** 13555450-2 - IPVA - RENAVAM / EXERC 00335004113/2021 - 236,39 - **MAURO DA SILVA - 829084359-34 -** 13541377-1 - IPVA - RENAVAM / EXERC 00465172903/2021 - 532,16 - **MAURO DA SILVA - 049361349-88 -** 13553523-0 - IPVA - RENAVAM / EXERC 00540423327/2021 - 146,43 - **MAURO DA SILVA BARBOSA - 053667259-84 -** 13543691-7 - IPVA - RENAVAM / EXERC 00888503105/2021 - 145,66 - **MAURO DE FREITAS ROSA - 632290729-87 -** 13549176-4 - IPVA - RENAVAM / EXERC 00511146361/2021 - 292,04 - **MAURO DE SOUZA - 566908009-20 -** 13565763-8 - IPVA - RENAVAM / EXERC 00767453948/2021 - 214,24 - **MAURO DOS SANTOS TALARICO - 021971458-43 -** 13551533-7 - IPVA - RENAVAM / EXERC 00767274580/2021 - 164,72 - **MAURO FERREIRA DE MELO - 031091389-64 -** 13542014-0 - IPVA - RENAVAM / EXERC 00473922371/2021 - 169,57 - **MAURO GONCALVES - 007782969-70 -** 13567477-0 - IPVA - RENAVAM / EXERC 00150187858/2022 - 1.211,38 - **MAURO JANUARIO - 851548499-49 -** 13564546-0 - IPVA - RENAVAM / EXERC 00969948808/2021 - 166,42 - **MAURO JORGE MATTOS MOREIRA - 797364249-87 -** 13560242-6 - IPVA - RENAVAM / EXERC 00355228157/2021 - 218,91 - **MAURO JOSE OLIVEIRA DO PRADO - 032461859-05 -** 13551325-3 - IPVA - RENAVAM / EXERC 00767477545/2021 - 399,20 - **MAURO JOSE SOARES - 047386659-52 -** 13566123-6 - IPVA - RENAVAM / EXERC 00774445653/2021 - 162,81 - **MAURO MANOEL DA ROSA - 457236809-00 -** 13567240-8 - IPVA -

RENAVAM / EXERC 00979668433/2022 - 204,57 - **MAURO MOREIRA DA SILVA - 360816989-04 -** 13565782-4 - IPVA - RENAVAM / EXERC 01015360200/2022 - 5.551,44 - 13566348-4 - IPVA - RENAVAM / EXERC 00935422340/2022 - 806,23 - **MAURO MULLER GHENO - 569326939-68 -** 13541257-0 - IPVA - RENAVAM / EXERC 00755915674/2021 - 481,68 - **MAURO PEDRO DE OLIVEIRA - 540643259-15 -** 13568793-6 - IPVA - RENAVAM / EXERC 00525708014/2022 - 3.768,06 - 13568813-4 - IPVA - RENAVAM / EXERC 00282881212/2022 - 1.270,38 - **MAURO PEREIRA DA SILVA - 519415209-44 -** 13547634-0 - IPVA - RENAVAM / EXERC 00756405025/2021 - 478,78 - **MAURO PEREIRA DE ANDRADE - 010087589-06 -** 13558864-4 - IPVA - RENAVAM / EXERC 00754492532/2021 - 396,52 - **MAURO RAMOS NOGUEIRA - 734601259-34 -** 13541368-2 - IPVA - RENAVAM / EXERC 00926894293/2022 - 615,16 - **MAURO ROBERTO MASQUIO - 575611689-34 -** 13538337-6 - IPVA - RENAVAM / EXERC 00787339911/2021 - 584,01 - **MAURO RODRIGO PEREIRA DE LIMA - 045441149-93 -** 13553715-2 - IPVA - RENAVAM / EXERC 00751894460/2021 - 171,41 - **MAURO RODRIGUES - 815077209-04 -** 13559278-1 - IPVA - RENAVAM / EXERC 00760401225/2021 - 396,52 - **MAURO ROMALDO WEBER JUNIOR - 090843759-55 -** 13548975-1 - IPVA - RENAVAM / EXERC 00771414420/2021 - 399,15 - **MAURO SANTOS MARQUES - 065117889-46 -** 13569598-0 - IPVA - RENAVAM / EXERC 00768808022/2021 - 151,49 - **MAURO SCHIFFL MATTIA - 651225699-91 -** 13553722-5 - IPVA - RENAVAM / EXERC 00996378405/2022 - 3.626,18 - **MAURO SEDIVAL THOME - 279210779-00 -** 13543743-3 - IPVA - RENAVAM / EXERC 00795292473/2021 - 176,21 - **MAURO SERGIO DINIZ - 012498719-21 -** 13555516-9 - IPVA - RENAVAM / EXERC 00769897169/2021 - 481,68 - **MAURO SERGIO MARQUES - 872949909-72 -** 13561630-3 - IPVA - RENAVAM / EXERC 00773662561/2021 - 364,03 - **MAURO ZUNTINI - 561995039-53 -** 13548150-5 - IPVA - RENAVAM / EXERC 00756541204/2021 - 418,28 - **MAURONI APARECIDO DOS SANTOS - 630148159-34 -** 13540529-9 - IPVA - RENAVAM / EXERC 00769187862/2021 - 182,43 - **MAURY SOARES NETO - 113522659-82 -** 13550627-3 - IPVA - RENAVAM / EXERC 00788978039/2021 - 197,97 - **MAX ALEXANDRE CRUZ - 007821009-70 -** 13570401-6 - IPVA - RENAVAM / EXERC 00964809249/2022 - 1.722,20 - **MAX AUGUSTO FELIPIAQUI - 077144139-80 -** 13550995-7 - IPVA - RENAVAM / EXERC 00780971027/2022 - 579,69 - **MAX BRUNNER SANTAREN DA SILVEIRA - 108912179-24 -** 13547583-1 - IPVA - RENAVAM / EXERC 00951892924/2021 - 279,92 - **MAX LUIZ GOBBI - 038679229-18 -** 13564261-4 - IPVA - RENAVAM / EXERC 00211955159/2021 - 323,61 - **MAX MOREIRA CASTILHO - 217053498-97 -** 13557158-0 - IPVA - RENAVAM / EXERC 00465068235/2021 - 196,60 - **MAX WILLIAN RANGEL - 089529139-81 -** 13546570-4 - IPVA - RENAVAM / EXERC 00843653116/2021 - 154,41 - **MAX WOOD INDUSTRIA E COMERCIO LTDA ME - 21543281/0001-07 -** 13562907-3 - IPVA - RENAVAM / EXERC 00937150070/2022 - 2.959,69 - **MAXCIANO GRASSELLI OLIVEIRA - 082121669-45 -** 13548283-8 - IPVA - RENAVAM / EXERC 00766450813/2021 - 399,15 - **MAXENE CLEMENT - 700981392-23 -** 13561060-7 - IPVA - RENAVAM / EXERC 00826147518/2021 - 374,75 - **MAXIMA PRODUCOES DE VIDEO LTDA - 82399205/0001-56 -** 13566367-0 - IPVA - RENAVAM / EXERC 00317065122/2021 - 194,56 - **MAXIMILIANO RIBEIRO DA CRUZ - 707381579-53 -** 13539649-4 - IPVA - RENAVAM / EXERC 00986703842/2021 - 168,30 - **MAXO GILUS - 700797772-36 -** 13549903-0 - IPVA - RENAVAM / EXERC 00774584580/2021 - 466,35 - **MAXOEL REGINALDO CRUZ - 728857349-49 -** 13539696-6 - IPVA - RENAVAM / EXERC 00763629669/2021 - 591,27 - **MAYARA ANTONIAZI KISSULA - 063456089-12 -** 13561452-1 - IPVA - RENAVAM / EXERC 00754633853/2021 - 182,30 - **MAYARA BENELI ZUCCHI - 360168358-03 -** 13557991-2 - IPVA - RENAVAM / EXERC 00599329866/2021 - 225,73 - **MAYARA CAROLINA SILVA - 093947069-17 -** 13544356-5 - IPVA - RENAVAM / EXERC 00758573871/2021 - 456,69 - **MAYARA DE ALMEIDA MUNHOZ - 373413558-32 -** 13560939-0 - IPVA - RENAVAM / EXERC 00930216385/2021 - 153,89 - **MAYARA DE ALMEIDA RAMOS - 102751549-55 -** 13556757-4 - IPVA - RENAVAM / EXERC 00756918278/2021 - 410,20 - **MAYARA FERNANDA MIRANDA - 050019599-42 -** 13540808-5 - IPVA - RENAVAM / EXERC 00752730690/2021 - 459,59 - **MAYARA FERNANDA SANTOS DA COSTA - 092420069-39 -** 13570437-7 - IPVA - RENAVAM / EXERC 00759203954/2021 - 399,20 - **MAYARA GONCALVES NOVACOSKI - 066226279-40 -** 13565177-0 - IPVA - RENAVAM / EXERC 00599811234/2022 - 2.100,89 - **MAYARA GUESSER - 058832879-05 -** 13539332-0 - IPVA - RENAVAM / EXERC 00771221754/2021 - 599,94 - **MAYARA LEITE DA SILVA CRUZ DE MELO - 063764679-70 -** 13540639-2 - IPVA - RENAVAM / EXERC 00876603649/2021 - 485,37 - **MAYARA MARTINS VICHETTI GALANTI - 080986029-58 -** 13565210-5 - IPVA - RENAVAM / EXERC 00836575326/2022 - 178,25 - **MAYARA RAFAELA DOS SANTOS COSTA - 067897529-94 -** 13538397-0 - IPVA - RENAVAM / EXERC 00931923190/2021 - 184,26 - **MAYARA RODRIGUES PAES DE ALMEIDA - 099918819-48 -** 13553299-1 - IPVA - RENAVAM / EXERC 00755179250/2021 - 423,48 - **MAYARA SOUTO DE BRITO FERREIRA - 087720799-24 -** 13554938-0 - IPVA - RENAVAM / EXERC 00452028361/2021 - 236,39 - **MAYARA TEMPORINI - 070311559-67 -** 13545464-8 - IPVA - RENAVAM / EXERC 00774694530/2021 - 399,15 - **MAYBI FRANCIELLE PANIZIO BROGLIATTO MOREIRA - 036410859-26 -** 13570021-5 - IPVA - RENAVAM / EXERC 00972804579/2022 - 4.259,42 - **MAYCHEL APARECIDO GONCALVES - 071761869-28 -** 13547067-8 - IPVA - RENAVAM / EXERC 00923288554/2021 - 286,55 - **MAYCKEL FERREIRA ROCHA FROESE - 045167649-11 -** 13568713-8 - IPVA - RENAVAM / EXERC 00758363958/2021 - 168,63 - **MAYCKEL HENRIQUE RIBEIRO - 104842119-86 -** 13570989-1 - IPVA - RENAVAM / EXERC 00557660807/2022 - 6.516,43 - **MAYCKON LAYON SILVA CAVALCANTE - 034047951-56 -** 13555977-6 - IPVA - RENAVAM / EXERC 00956049176/2022 - 199,73 - **MAYCOL DOUGLAS PEREIRA DA SILVA - 111087939-32 -** 13554563-5 - IPVA - RENAVAM / EXERC 00165650559/2021 - 619,23 - **MAYCOLL DIAS CARDOSO - 062842639-96 -** 13562179-0 - IPVA - RENAVAM / EXERC 00824213203/2021 - 167,70 - **MAYCON BUENO VIEIRA - 083665919-80 -** 13563779-3 - IPVA - RENAVAM / EXERC 01275485690/2021 - 315,68 - **MAYCON ALEXANDRE BERGO DE OLIVEIRA - 038735489-17 -** 13561619-2 - IPVA - RENAVAM / EXERC 00412944618/2021 - 194,56 - **MAYCON ALEXANDRE CANDIDO RIBEIRO - 084069329-02 -** 13563679-7 - IPVA - RENAVAM / EXERC 00767306473/2021 - 182,43 - **MAYCON CORREIA DE OLIVIERA - 950094502-91 -** 13541074-8 - IPVA - RENAVAM / EXERC 00766997685/2021 - 530,86 - **MAYCON COSTA DE SOUZA - 080541659-51 -** 13563128-0 - IPVA - RENAVAM / EXERC 00881499684/2022 - 199,35 - **MAYCON DA SILVA FERNANDES - 086658099-96 -** 13561601-0 - IPVA - RENAVAM / EXERC 00327789948/2021 - 194,56 - **MAYCON DE OLIVEIRA BARROS - 094006889-38 -** 13571190-0 - IPVA - RENAVAM / EXERC 00918741629/2022 - 1.174,38 - **MAYCON DOUGLAS DE BARROS - 098121609-90 -** 13563433-6 - IPVA - RENAVAM / EXERC 00878177531/2021 - 145,66 - **MAYCON DOUGLAS GRION DOS SANTOS - 434033568-17 -** 13552848-0 - IPVA - RENAVAM / EXERC 00795037171/2021 - 373,10 - **MAYCON DOUGLAS ROBERTO COSTA - 085241089-16 -** 13566942-3 - IPVA - RENAVAM / EXERC 00559471254/2022 - 1.968,54 - 13567384-6 - IPVA - RENAVAM / EXERC 00779869460/2022 - 913,47 - 13567821-0 - IPVA - RENAVAM / EXERC 00829167196/2022 - 744,68 - 13568253-5 - IPVA - RENAVAM / EXERC 00177619260/2022 - 152,95 - **MAYCON DOUGLAS TELES LOPES - 108844569-19 -** 03653357-9 - IAP - AUTO INFRACAO 00137815 - 2.266,15 - **MAYCON EZIQUIEL DE OLIVEIRA - 097964439-96 -** 13544152-0 - IPVA - RENAVAM / EXERC 01016463437/2021 - 234,41 - **MAYCON FERNANDO CARVALHO - 094422769-48 -** 13540375-0 - IPVA - RENAVAM / EXERC 00768272254/2021 - 441,30 - **MAYCON FERNANDO MENDES - 108994179-06 -** 13565947-9 - IPVA - RENAVAM / EXERC 01257506916/2021 - 204,53 - **MAYCON FERNANDO SULIVIO FREITAS - 038483631-35 -** 13563667-3 - IPVA - RENAVAM / EXERC 00535697678/2022 - 2.712,18 - **MAYCON GALDINO DOS SANTOS - 014066859-41 -** 13557248-9 - IPVA - RENAVAM / EXERC 00469176172/2021 - 212,15 - **MAYCON JHONATA VIDAL - 375269498-01 -** 13546210-1 - IPVA - RENAVAM / EXERC 00759609462/2021 - 399,20 - **MAYCON JOHNNY ALVES PEREIRA - 056856109-04 -** 13565048-0 - IPVA - RENAVAM / EXERC 00769256007/2021 - 283,78 - **MAYCON JOSE BARANOSKI - 065182239-44 -** 13543920-7 - IPVA - RENAVAM / EXERC 00469049758/2022 - 1.723,52 - **MAYCON JOSE DOS SANTOS MACHADO - 105655139-90 -** 13566699-8 - IPVA - RENAVAM / EXERC 00467998167/2021 - 147,96 - **MAYCON JOSE GARDA CARVALHO - 065222959-03 -** 13558272-7 - IPVA - RENAVAM / EXERC 00331987201/2021 - 196,60 - **MAYCON JUNIOR DE OLIVEIRA - 089867279-19 -** 13538493-3 - IPVA - RENAVAM / EXERC 00347499465/2021 - 194,56 - **MAYCON LEITE MATHIAS - 044316369-35 -** 13569869-5 - IPVA - RENAVAM / EXERC 00154070610/2022 - 1.895,99 - 13570088-6 - IPVA - RENAVAM / EXERC 00855925027/2022 - 549,76 - **MAYCON LUCAS FAIAN - 087863319-73 -** 13559416-4 - IPVA - RENAVAM / EXERC 00802540210/2021 - 229,24 - **MAYCON PRESTES ALVES - 067461599-90 -** 13559911-5 - IPVA - RENAVAM / EXERC 00778700836/2021 - 543,39 - **MAYCON RODRIGO CARNEIRO - 074683549-36 -** 03653394-3 - ICMS - EPAF 80055218 - 881,05 - **MAYCON RODRIGO SANDRI - 056370429-26 -** 13568089-3 - IPVA - RENAVAM / EXERC 00375422811/2022 - 329,03 - **MAYCON ROGERIO REINEHR - 070304099-57 -** 13538829-7 - IPVA - RENAVAM / EXERC 00960521704/2021 - 166,42 - **MAYCON SAULO DA SILVA - 057453339-79 -** 13557562-3 - IPVA - RENAVAM / EXERC 00451136373/2021 - 196,60 - **MAYCON SERGIO FRANCISCO DA SILVA - 067159529-65 -** 13552473-5 - IPVA - RENAVAM / EXERC 01038952074/2021 - 144,85 - **MAYCON TADEU DE SOUZA - 071629029-44 -** 13555517-7 - IPVA - RENAVAM / EXERC 00943674743/2021 - 153,89 - **MAYCON VICENTE - 063484819-48 -** 13548697-3 - IPVA - RENAVAM / EXERC 00989557820/2021 - 166,42 - **MAYCON WILLIAN DE ALMEIDA - 067763429-38 -** 13554249-0 - IPVA - RENAVAM / EXERC 00342673572/2021 - 194,56 - **MAYCON WILLIANS TEIXEIRA RAIMUNDO - 090421079-01 -** 13543072-2 - IPVA - RENAVAM / EXERC 01005086394/2021 - 225,73 - **MAYCONDAN CARNEIRO SILVA - 075518329-04 -** 13538834-3 - IPVA - RENAVAM / EXERC 00790660830/2021 - 488,32 - **MAYELIN BOZA CANO - 067851001-60 -** 13565081-1 - IPVA - RENAVAM / EXERC 00464397421/2022 - 4.017,77 - **MAYK TIAGO FESTA - 070905709-16 -** 13565764-6 - IPVA - RENAVAM / EXERC 00964079208/2021 - 145,43 - **MAYK WILLIAM DA SILVA - 086772819-16 -** 13557691-3 - IPVA - RENAVAM / EXERC 00305985728/2021 - 196,60 - **MAYKE WILLIAN RIBEIRO BATISTA - 089035829-00 -** 13548871-2 - IPVA - RENAVAM / EXERC 00454774966/2021 - 212,15 - **MAYKO ENDERSON AMORIM VIANA - 921981712-87 -** 13548954-9 - IPVA - RENAVAM / EXERC 01053618406/2021 - 211,93 - **MAYKOL DECOL DOS SANTOS SARDINHA - 087069629-71 -** 13543338-1 - IPVA - RENAVAM / EXERC 00556710029/2021 - 378,71 - **MAYKOL DUTKA PEREIRA BUENO - 006563119-67 -** 13566463-4 - IPVA - RENAVAM / EXERC 00325179069/2021 - 246,33 - **MAYKON CESAR MENEGASSI DE OLIVEIRA - 041646729-60 -** 13557485-6 - IPVA - RENAVAM / EXERC 00753406632/2021 - 399,20 - **MAYKON DE MELO SILVA - 045546599-17 -** 13555955-5 - IPVA - RENAVAM / EXERC 00451371887/2021 - 194,56 - **MAYKON DIAS ULLER - 065817359-65 -** 13570689-2 - IPVA - RENAVAM / EXERC 00893642312/2022 - 901,42 - **MAYKON DOUGLAS NASCIMENTO DA COSTA - 076416499-63 -** 13545264-5 - IPVA - RENAVAM / EXERC 00775411809/2021 - 399,15 - **MAYKON FREITAS MAGALHAES - 519373872-91 -** 13567639-0 - IPVA - RENAVAM / EXERC 00305089900/2021 - 194,56 - **MAYKON HENRIQUE DA SILVA - 100375669-70 -** 13541474-3 - IPVA - RENAVAM / EXERC 00852380542/2021 - 522,39 - **MAYKON JEFFERSON DE OLIVEIRA - 049113379-07 -** 13559085-1 - IPVA - RENAVAM / EXERC 00762218053/2021 - 396,52 - **MAYKON MARCELO KISLKI DA SILVA - 058465399-98 -** 13556036-7 - IPVA - RENAVAM / EXERC 00323828906/2021 - 236,39 - **MAYKON RAFAEL CORDEIRO DA SILVA - 061486439-95 -** 13568486-4 - IPVA - RENAVAM / EXERC 00487655281/2021 - 147,96 - **MAYKON RAFAEL PERES - 077969859-24 -** 13538275-2 - IPVA - RENAVAM / EXERC 00770434088/2021 - 459,59 - **MAYKON ROGERIO DOS SANTOS - 082271559-79 -** 13553530-3 - IPVA - RENAVAM / EXERC 00347508553/2021 - 196,60 - **MAYKON SALVADOR DE FRANCA - 068239699-03 -** 13544626-2 - IPVA - RENAVAM / EXERC 00770915558/2021 - 364,92 - **MAYKON SANTANA ANIBAL - 082461289-22 -** 13563350-0 - IPVA - RENAVAM / EXERC 00191697826/2022 - 1.213,15 - 13563579-0 - IPVA - RENAVAM / EXERC 01216018054/2022 - 531,64 - **MAYKOU CLEVER FERREIRA - 055084689-19 -** 13562443-8 - IPVA - RENAVAM / EXERC 00780448740/2021 - 399,15 - **MAYKSON FERMINO - 042529069-70 -** 13543046-3 - IPVA - RENAVAM / EXERC 00761981993/2021 - 531,53 - **MAYLON**

Diário Oficial Certificado Digitalmente
O Departamento de Imprensa Oficial do Estado do Paraná, da garantia de autenticidade deste documento, desde que visualizado através do site http://www.imprensaoficial.pr.gov.br

AUGUSTO EXTEKETTER - 101358499-69 - 13544994-6 - IPVA - RENAVAM / EXERC 00758321058/2021 - 504,71 - **MAYRA COELHO SAAD KUKA - 004191819-38 -** 13565846-4 - IPVA - RENAVAM / EXERC 00532905059/2022 - 1.572,60 - **MAYRA EDUARDA MULLER MARMENTINI - 124729039-52 -** 13567940-2 - IPVA - RENAVAM / EXERC 01019979310/2022 - 1.886,68 - **MB TREINAMENTOS LTDA - 08732211/0001-20 -** 13557245-4 - IPVA - RENAVAM / EXERC 01157996440/2022 - 3.259,32 - **MBA COMERCIO DE CONDICIONADORES DE AR LTDA - 03437748/0001-44 -** 13569935-7 - IPVA - RENAVAM / EXERC 00284952290/2022 - 373,23 - **MCI INDUSTRIA E COMERCIO DE EMBALAGENS LTDA - 07201333/0001-28 -** 13548062-2 - IPVA - RENAVAM / EXERC 00902774565/2021 - 199,85 - **MDB COMERCIO DE CARNES LTDA - 24910806/0001-85 -** 13546392-2 - IPVA - RENAVAM / EXERC 00948051329/2021 - 221,69 - **MEDCAP SERVICOS MEDICOS LTDA - 05516329/0001-23 -** 13560224-8 - IPVA - RENAVAM / EXERC 00559536836/2022 - 2.405,00 - **MEGA COMERCIO DE BEBIDAS LTDA - 10239676/0001-96 -** 13561221-9 - IPVA - RENAVAM / EXERC 01294283992/2022 - 3.707,64 - **MEIRE BOTURI CHIARAMONTE - 055243029-30 -** 13555714-5 - IPVA - RENAVAM / EXERC 00559551185/2022 - 1.613,90 - **MEIRIANE LOPES DA ROZA - 095363139-79 -** 13569461-4 - IPVA - RENAVAM / EXERC 00329904175/2021 - 152,97 - **MEIRIELLE MOREIRA - 076539469-33 -** 13549434-8 - IPVA - RENAVAM / EXERC 00336950462/2021 - 194,56 - **MEIVISON MELO DA COSTA - 048696344-65 -** 13561732-6 - IPVA - RENAVAM / EXERC 00769963714/2021 - 364,03 - **MELQUIADES & MARCAL LTDA - 08635763/0001-10 -** 13570004-5 - IPVA - RENAVAM / EXERC 00978981278/2022 - 2.026,36 - **MELQUISEDEC RIBEIRO - 008073079-55 -** 13540907-3 - IPVA - RENAVAM / EXERC 00930505158/2021 - 154,12 - **MELQUIZEDEQUE BUENO - 116118889-48 -** 13554041-2 - IPVA - RENAVAM / EXERC 00329644025/2021 - 194,56 - **MELQUIZEDEQUE VALE DA SILVA - 802503432-15 -** 13548511-0 - IPVA - RENAVAM / EXERC 00772447608/2021 - 472,29 - **MENDES & ISRAEL S/S LTDA - 06282857/0001-28 -** 13557693-0 - IPVA - RENAVAM / EXERC 01315324889/2022 - 7.210,02 - **MERCADO PARTENOPE LTDA - 85494300/0001-27 -** 13571218-3 - IPVA - RENAVAM / EXERC 00474930785/2022 - 3.472,65 - **MERCADO SANTA RITA DE CASSIA LTDA - M E - 08680685/0001-76 -** 13555177-5 - IPVA - RENAVAM / EXERC 00491962517/2022 - 3.224,21 - **MERCEDES BUENO NAPOLEAO BORGER - 066721559-02 -** 13552343-7 - IPVA - RENAVAM / EXERC 00756790263/2021 - 399,20 - **MERCEDES MICHELASSI BELMAIA - 626029189-20 -** 13562260-5 - IPVA - RENAVAM / EXERC 00753329344/2021 - 166,68 - **MERCEDES RENATA RAMOS DE CARVALHO - 054467669-62 -** 13565976-2 - IPVA - RENAVAM / EXERC 00191484229/2022 - 1.445,96 - **MERCIO DAS NEVES POLICARPO - 727440309-53 -** 13552319-4 - IPVA - RENAVAM / EXERC 00764214560/2021 - 364,03 - **MERELIN HESSER - 038607849-19 -** 13544987-3 - IPVA - RENAVAM / EXERC 00771650175/2021 - 504,71 - **MERI CARMEN RIBEIRO DA LUZ - 583859249-49 -** 13555585-1 - IPVA - RENAVAM / EXERC 00766847144/2021 - 481,68 - **MERIELLE DE CAMPOS PEREIRA - 037915069-78 -** 13554325-0 - IPVA - RENAVAM / EXERC 00772022780/2021 - 421,85 - **MERIS GUIMARAES PLAISANT - 031091819-75 -** 13547188-7 - IPVA - RENAVAM / EXERC 00776725343/2021 - 481,68 - **MERODAQUE MOREIRA DE PAULA - 037740189-79 -** 13563967-2 - IPVA - RENAVAM / EXERC 00167326430/2021 - 156,38 - **MERONILDO SANTOS LIMA - 602636193-62 -** 13548803-8 - IPVA - RENAVAM / EXERC 00379280949/2021 - 196,60 - **MERY CRISTINA BLUM DOS SANTOS - 042714009-98 -** 13566747-1 - IPVA - RENAVAM / EXERC 00776939335/2021 - 441,30 - **MESSIAS BATISTA DO AMARAL - 009842549-86 -** 13540929-4 - IPVA - RENAVAM / EXERC 00769155464/2021 - 182,43 - **MESSIAS BELARMINO DA SILVA - 985849609-53 -** 13563761-0 - IPVA - RENAVAM / EXERC 00865672350/2022 - 1.784,49 - **MESSIAS DA SILVA - 046023539-75 -** 13559833-0 - IPVA - RENAVAM / EXERC 00393308561/2021 - 194,56 - **MESSIAS JOSE DOS SANTOS - 694695719-91 -** 13559845-3 - IPVA - RENAVAM / EXERC 00870932985/2022 - 2.057,05 - 13560449-6 - IPVA - RENAVAM / EXERC 00892556935/2022 - 1.212,20 - **MESSIAS MANRIQUE MARONETTI - 064293239-51 -** 13566155-4 - IPVA - RENAVAM / EXERC 00340446439/2021 - 197,81 - **MESSIAS MARTINS - 859664449-00 -** 13559375-3 - IPVA - RENAVAM / EXERC 00772523088/2021 - 396,52 - **MESSIAS RIBEIRO - 367752319-20 -** 13571272-8 - IPVA - RENAVAM / EXERC 01084582640/2022 - 1.100,79 - **METALCAMP INDUSTRIA E COMERCIO LTDA - 01094679/0001-98 -** 13559055-0 - IPVA - RENAVAM / EXERC 00767440960/2021 - 164,72 - **METALURGICA VIEIRA DE PAULA LTDA - 03495524/0001-99 -** 13571329-5 - IPVA - RENAVAM / EXERC 00536083266/2022 - 1.697,84 - **METROPORTAS PORTAS AUTOMATICAS LTDA - 08825736/0001-00 -** 13569539-4 - IPVA - RENAVAM / EXERC 00752673149/2021 - 152,48 - **MEYRE MARTINS DE ASSIS - 445134969-91 -** 13570443-1 - IPVA - RENAVAM / EXERC 00981983235/2022 - 1.056,78 - **MG - VEICULOS & SERVICOS EIRELI - ME - 73403818/0001-29 -** 13555474-0 - IPVA - RENAVAM / EXERC 00405606869/2022 - 1.805,80 - 13556231-9 - IPVA - RENAVAM / EXERC 00477428827/2022 - 1.399,51 - 13556995-0 - IPVA - RENAVAM / EXERC 00805209824/2022 - 710,34 - **MGC CAPITAL CONSULTORIA E PARTICIPACOES LTDA. - 22235913/0001-20 -** 03653255-6 - FUNJUS TRIB - PROC.ADM.TJ 0052656-18.2024 - 1.243,75 - **MGT PROMOCOES E EVENTOS LTDA - 68653138/0001-23 -** 13570447-4 - IPVA - RENAVAM / EXERC 01064452229/2022 - 1.387,19 - **MHT TRANSPORTE E TURISMO LTDA - ME - 00339276/0001-07 -** 13570147-5 - IPVA - RENAVAM / EXERC 01015320772/2022 - 2.061,90 - 13570154-8 - IPVA - RENAVAM / EXERC 01285102387/2022 - 2.061,90 - 13570159-9 - IPVA - RENAVAM / EXERC 01015323801/2022 - 2.061,90 - 13570164-5 - IPVA - RENAVAM / EXERC 01015322961/2022 - 2.061,90 - **MIC MONTAGENS TERMOISOLANTES LTDA - 16604624/0001-58 -** 13571908-0 - IPVA - RENAVAM / EXERC 00490897797/2022 - 4.682,51 - **MICAEL ROBSON IZAQUINI - 002436030-96 -** 13538569-7 - IPVA - RENAVAM / EXERC 00751767050/2021 - 399,20 - **MICAELA BRENDA RODRIGUES MARTINS - 388224928-54 -** 13563202-3 - IPVA - RENAVAM / EXERC 00805773568/2021 - 211,06 - **MICHAEL ANDRE DE SOUZA E SILVA - 120823399-80 -** 13552760-2 - IPVA - RENAVAM / EXERC 00171294718/2021 - 445,96 - **MICHAEL CESAR DA SILVA - 086537769-31 -** 13546219-5 - IPVA - RENAVAM / EXERC 00343623102/2021 - 271,34 - **MICHAEL CIPRIANO NUNES - 097852739-97 -** 13555405-7 - IPVA - RENAVAM / EXERC 01248190723/2022 - 1.312,51 - **MICHAEL CRISTIANO FREITAS DA LUZ - 065299049-56 -** 13538614-6 - IPVA - RENAVAM / EXERC 00356788571/2021 - 393,66 - **MICHAEL DA CRUZ PEREIRA DE LIMA - 047492269-39 -** 13546742-1 - IPVA - RENAVAM / EXERC 00767200136/2021 - 487,63 - **MICHAEL DA SILVA SANTIAGO - 426835188-46 -** 13549789-4 - IPVA - RENAVAM / EXERC 00797006001/2021 - 422,01 - **MICHAEL DE SOUZA DE ALMEIDA - 235521138-86 -** 13571521-2 - IPVA - RENAVAM / EXERC 00542281244/2022 - 6.379,03 - **MICHAEL DOUGLAS DE OLIVEIRA - 077013119-04 -** 13560158-6 - IPVA - RENAVAM / EXERC 00224483250/2022 - 590,45 - **MICHAEL DOUGLAS DOS SANTOS - 089391519-09 -** 13550819-5 - IPVA - RENAVAM / EXERC 00324039158/2021 - 194,56 - **MICHAEL ELOIR MOURA DE SOUZA - 075791739-99 -** 13553054-9 - IPVA - RENAVAM / EXERC 00763547514/2021 - 499,67 - **MICHAEL FERREIRA DA SILVA - 090932569-39 -** 13542955-4 - IPVA - RENAVAM / EXERC 00764705466/2021 - 459,59 - **MICHAEL FONTOURA FERREIRA - 044113399-19 -** 13547556-4 - IPVA - RENAVAM / EXERC 00207768617/2022 - 1.371,12 - **MICHAEL FREITAS DA SILVA - 094130269-55 -** 13559173-4 - IPVA - RENAVAM / EXERC 00394220633/2021 - 236,39 - **MICHAEL GABRIEL - 097826229-82 -** 03653304-8 - IAP - AUTO INFRACAO 00138768 - 8.154,88 - **MICHAEL GONCALVES RIBEIRO - 043067179-25 -** 13551812-3 - IPVA - RENAVAM / EXERC 00772484686/2021 - 459,59 - **MICHAEL GREGORI PASLAUSKI - 047387629-90 -** 13567038-3 - IPVA - RENAVAM / EXERC 01263228981/2022 - 1.911,49 - **MICHAEL HENRIQUE DA SILVA DE OLIVEIRA - 092343359-70 -** 13555647-5 - IPVA - RENAVAM / EXERC 00316337374/2021 - 196,60 - **MICHAEL HILARIO DA SILVA - 883431541-34 -** 13556338-2 - IPVA - RENAVAM / EXERC 00335298265/2021 - 194,56 - **MICHAEL IANOSKI DOS PASSOS - 095089849-02 -** 13548889-5 - IPVA - RENAVAM / EXERC 00764532723/2021 - 456,69 - **MICHAEL JOSE MARIANO - 053159399-10 -** 13566392-1 - IPVA - RENAVAM / EXERC 00300229372/2021 - 194,56 - **MICHAEL LOPES FRANCA - 101918139-74 -** 13564706-3 - IPVA - RENAVAM / EXERC 01281286564/2021 - 296,74 - **MICHAEL MAFUD SILVA - 065040409-23 -** 13549279-5 - IPVA - RENAVAM / EXERC 00802611494/2021 - 368,21 - **MICHAEL MATHIAS DE ALMEIDA CLAUDINO - 063936449-74 -** 13559539-0 - IPVA - RENAVAM / EXERC 00924955929/2021 - 153,89 - **MICHAEL RENAN SIQUEIRA NASCIMENTO - 081848199-43 -** 13544489-8 - IPVA - RENAVAM / EXERC 00754776689/2021 - 459,59 - **MICHAEL RIBAS DOS SANTOS - 050973779-07 -** 13568699-9 - IPVA - RENAVAM / EXERC 00365996998/2021 - 194,56 - **MICHAEL SARAIVA DO CARMO DE MARIA - 091391799-07 -** 13539618-4 - IPVA - RENAVAM / EXERC 00490320643/2021 - 593,73 - **MICHAEL SILVA - 101495718-44 -** 13556576-8 - IPVA - RENAVAM / EXERC 00825843340/2021 - 154,41 - **MICHAEL SULEVAN FERNANDES CAVALHEIRO - 096408379-54 -** 13564991-0 - IPVA - RENAVAM / EXERC 00309531683/2021 - 194,56 - **MICHAEL TIAGO NOGUEIRA FERREIRA - 054714429-62 -** 13560168-3 - IPVA - RENAVAM / EXERC 00387510753/2021 - 194,56 - **MICHAEL WILLIAM DOS SANTOS - 047633499-37 -** 13544931-8 - IPVA - RENAVAM / EXERC 00769966713/2021 - 504,99 - **MICHAEL WILLIAN BARBOSA SILVA - 057534319-25 -** 13557063-0 - IPVA - RENAVAM / EXERC 00418001081/2021 - 236,39 - **MICHAELA MARCAL LIMA - 098624319-11 -** 13550006-2 - IPVA - RENAVAM / EXERC 00758254512/2021 - 462,89 - **MICHEL ALVES DE ARAUJO - 077907719-90 -** 13550431-9 - IPVA - RENAVAM / EXERC 00346837006/2021 - 236,39 - **MICHEL ANDRE LEAL KOSIBA - 055757439-00 -** 13543360-8 - IPVA - RENAVAM / EXERC 00508364655/2021 - 144,23 - **MICHEL ANGE JOSEPH - 703210232-85 -** 13568797-9 - IPVA - RENAVAM / EXERC 00982404557/2021 - 166,42 - **MICHEL ANTUNES DE OLIVEIRA - 079592839-40 -** 13549021-0 - IPVA - RENAVAM / EXERC 00592959147/2022 - 1.481,56 - 13549802-5 - IPVA - RENAVAM / EXERC 00349416834/2022 - 897,05 - **MICHEL AUGUSTO DA LUZ - 080241489-35 -** 13559936-0 - IPVA - RENAVAM / EXERC 00452669090/2021 - 246,33 - **MICHEL BENEVIDE DA SILVA - 094820259-97 -** 13538471-2 - IPVA - RENAVAM / EXERC 00768734924/2021 - 182,43 - **MICHEL CAVALHEIRO - 081365899-33 -** 13563240-6 - IPVA - RENAVAM / EXERC 00755508270/2021 - 282,45 - **MICHEL CORDEIRO - 424484288-83 -** 13540647-3 - IPVA - RENAVAM / EXERC 00504536540/2021 - 212,15 - **MICHEL DE ABREU FERREIRA - 083851799-41 -** 13551217-6 - IPVA - RENAVAM / EXERC 00346353041/2021 - 194,56 - **MICHEL DE OLIVEIRA - 010083859-64 -** 13556288-2 - IPVA - RENAVAM / EXERC 00762571004/2021 - 419,43 - **MICHEL DE SOUZA - 066717119-33 -** 13552722-0 - IPVA - RENAVAM / EXERC 00759410038/2021 - 448,76 - **MICHEL DE SOUZA - 083844349-48 -** 13546258-6 - IPVA - RENAVAM / EXERC 00388380616/2021 - 271,34 - **MICHEL EMERICH RIBEIRO - 047706709-31 -** 13567795-7 - IPVA - RENAVAM / EXERC 01029652969/2022 - 3.382,51 - **MICHEL FERNANDO MACIEL COSTA - 069435749-90 -** 13558965-9 - IPVA - RENAVAM / EXERC 00174486308/2022 - 1.792,16 - **MICHEL GALDINO - 084845249-65 -** 13564647-4 - IPVA - RENAVAM / EXERC 00958156328/2021 - 166,42 - **MICHEL GALDINO DE MELLO - 089960779-92 -** 13562493-4 - IPVA - RENAVAM / EXERC 00335411398/2021 - 194,56 - **MICHEL GONCALVES PINTO DA SILVA - 087194749-89 -** 13558531-9 - IPVA - RENAVAM / EXERC 00170192628/2021 - 426,56 - **MICHEL GUASTALA - 020014429-47 -** 13554570-8 - IPVA - RENAVAM / EXERC 01066288949/2022 - 2.643,62 - 13554659-3 - IPVA - RENAVAM / EXERC 00226839656/2022 - 988,45 - **MICHEL KUCHAK - 100303089-09 -** 13547383-9 - IPVA - RENAVAM / EXERC 00757923674/2021 - 480,48 - **MICHEL LUIS FAVORETTO - 032534079-00 -** 13571865-3 - IPVA - RENAVAM / EXERC 01322848804/2022 - 2.220,64 - **MICHEL LUIZ DOS SANTOS - 079454489-41 -** 13556527-0 - IPVA - RENAVAM / EXERC 00479875472/2021 - 212,07 - **MICHEL MAURICE TISSERAND - 010998889-21 -** 13547471-1 - IPVA - RENAVAM / EXERC 00770771866/2021 - 479,32 - **MICHEL MELO DE JESUS - 093158679-80 -** 13554023-4 - IPVA - RENAVAM / EXERC 00962279358/2021 - 145,43 - **MICHEL MORAIS DA SILVA - 013232719-88 -** 13561572-2 - IPVA - RENAVAM / EXERC 00986624748/2022 - 1.167,97 - 13561894-2 - IPVA - RENAVAM / EXERC 00218272359/2022 - 210,37 - **MICHEL PATRICK DE SOUZA BARRANKIEVICZ - 078500099-24 -** 13565454-0 - IPVA - RENAVAM / EXERC 00322681413/2021 - 225,40 - **MICHEL ROCHA DE OLIVEIRA - 038459469-70 -** 13571704-5 - IPVA - RENAVAM / EXERC 00214116719/2022 - 2.076,12 - 13571783-5 - IPVA - RENAVAM / EXERC 00867975911/2022

- 689,82 - **MICHEL RODRIGUES BANQUES - 087595319-08 -** 13546961-0 - IPVA - RENAVAM / EXERC 00922382697/2021 - 153,89 - **MICHEL RODRIGUES BAUMGART - 065471719-22 -** 13571671-5 - IPVA - RENAVAM / EXERC 00990978702/2022 - 833,23 - **MICHEL RODRIGUES SIQUEIRA - 041512139-61 -** 13565300-4 - IPVA - RENAVAM / EXERC 00761145702/2021 - 494,17 - **MICHEL RODRIGUES SOUZA SILVA - 064301909-00 -** 13556927-5 - IPVA - RENAVAM / EXERC 00388764554/2021 - 225,40 - **MICHEL SANDRO DE OLIVEIRA - 058212789-02 -** 13554140-0 - IPVA - RENAVAM / EXERC 01090476890/2022 - 2.158,95 - 13554224-5 - IPVA - RENAVAM / EXERC 00479574464/2022 - 438,96 - **MICHEL SILVEIRA HENRIQUES - 037276489-45 -** 13559710-4 - IPVA - RENAVAM / EXERC 00761234390/2021 - 388,27 - **MICHEL SOLIVAN SCHADECK - 908643790-72 -** 13545405-2 - IPVA - RENAVAM / EXERC 00922764549/2021 - 194,96 - **MICHEL TOMIO MURAKAMI - 008413999-48 -** 13571036-9 - IPVA - RENAVAM / EXERC 00200512862/2022 - 1.280,64 - **MICHEL VARRASCHIM - ME - 05675345/0001-69 -** 13544132-5 - IPVA - RENAVAM / EXERC 00465876480/2021 - 212,15 - **MICHEL WEISS PEREIRA - 004405119-09 -** 13544575-4 - IPVA - RENAVAM / EXERC 00769504612/2021 - 508,29 - **MICHELE ANDRESSA DO NASCIMENTO - 070367989-98 -** 13553367-0 - IPVA - RENAVAM / EXERC 00938345435/2021 - 153,89 - **MICHELE ANDRESSA FOSCARINI - 083888889-51 -** 13556664-0 - IPVA - RENAVAM / EXERC 00328874884/2022 - 2.816,81 - **MICHELE ANTONIA JOAQUIM - 085119299-83 -** 13538193-4 - IPVA - RENAVAM / EXERC 00349010579/2021 - 194,56 - **MICHELE APARECIDA CUSTODIO - 069163139-51 -** 13562105-6 - IPVA - RENAVAM / EXERC 00900221895/2022 - 217,47 - **MICHELE APARECIDA DA SILVA VENTURINI - 055419199-75 -** 13538551-4 - IPVA - RENAVAM / EXERC 00777527790/2021 - 479,32 - **MICHELE BOHNE - 116374288-04 -** 13570359-1 - IPVA - RENAVAM / EXERC 00479238537/2022 - 1.563,87 - **MICHELE DA SILVA GONCALVES - 060592859-29 -** 03653398-6 - ICMS - EPAF 80054327 - 167.507,99 - **MICHELE DA SILVA GONCALVES 06059285929 - 29828558/0001-41 -** 03653398-6 - ICMS - EPAF 80054327 - 167.507,99 - **MICHELE DA SILVA TEROSSI - 005213559-40 -** 13571505-0 - IPVA - RENAVAM / EXERC 00334779812/2022 - 1.623,59 - **MICHELE DALLA STELLA CORDEIRO - 035765339-40 -** 13559537-3 - IPVA - RENAVAM / EXERC 00201085321/2022 - 1.943,35 - **MICHELE DO ROCIO VICENTE - 083242869-85 -** 13568573-9 - IPVA - RENAVAM / EXERC 00342966375/2021 - 169,57 - **MICHELE FERNANDES DE ARAUJO - 086217359-03 -** 13559321-4 - IPVA - RENAVAM / EXERC 00508283329/2021 - 200,94 - **MICHELE FERREIRA APOLINARIO - 347205528-62 -** 13554426-4 - IPVA - RENAVAM / EXERC 00767754280/2021 - 432,28 - **MICHELE GERONIMO DA SILVA - 071876679-22 -** 13542244-4 - IPVA - RENAVAM / EXERC 00498482855/2021 - 212,15 - **MICHELE GOULART FEITOSA - 046190589-20 -** 13544540-1 - IPVA - RENAVAM / EXERC 00766633624/2021 - 499,10 - **MICHELE KHALIL NOUMEH - 072693719-38 -** 13564866-3 - IPVA - RENAVAM / EXERC 00123783879/2022 - 2.088,74 - 13564944-9 - IPVA - RENAVAM / EXERC 00831814748/2022 - 1.720,61 - **MICHELE LOURENCO - 050594169-41 -** 13545751-5 - IPVA - RENAVAM / EXERC 00835065286/2021 - 497,56 - **MICHELE MAZARI MANGOLIN - 061966579-33 -** 13550347-9 - IPVA - RENAVAM / EXERC 00776459228/2021 - 462,46 - **MICHELE MENDES DALMORA - 086788979-96 -** 13542179-0 - IPVA - RENAVAM / EXERC 00768059887/2021 - 423,48 - **MICHELE PATRICIA AGUIAR DO NASCIMENTO - 059946359-79 -** 13566479-0 - IPVA - RENAVAM / EXERC 01143155936/2022 - 2.449,43 - **MICHELE PRESTES - 062824839-30 -** 13547905-5 - IPVA - RENAVAM / EXERC 00847406245/2021 - 475,53 - **MICHELE RODRIGUES CRISPIM DARROS - 339146598-07 -** 13565686-0 - IPVA - RENAVAM / EXERC 00890263680/2022 - 901,42 - **MICHELE RODRIGUES DE LIMA - 078549729-31 -** 13546998-0 - IPVA - RENAVAM / EXERC 00776203444/2021 - 402,79 - **MICHELE RODRIGUES FONSECA DE OLIVEIRA - 231523718-10 -** 13538624-3 - IPVA - RENAVAM / EXERC 00780665058/2021 - 494,82 - **MICHELE SANDRE DO ESPIRITO SANTO - 095423307-74 -** 13544288-7 - IPVA - RENAVAM / EXERC 00754530671/2021 - 512,35 - **MICHELI DA SILVA ALVES DE MORAES - 056374529-03 -** 13545197-5 - IPVA - RENAVAM / EXERC 00993979300/2021 - 160,93 - **MICHELI MEDEIROS DA SILVA 07487232930 - 18426955/0001-70 -** 13537949-2 - IPVA - RENAVAM / EXERC 01135497777/2021 - 658,29 - 13537950-6 - IPVA - RENAVAM / EXERC 01135497777/2022 - 2.470,04 - 13537951-4 - IPVA - RENAVAM / EXERC 01135497777/2023 - 2.542,64 - **MICHELI PERIN MARQUETTI - 076007409-74 -** 13560178-0 - IPVA - RENAVAM / EXERC 00818398400/2022 - 166,22 - **MICHELINE MALETZKE - 682742620-34 -** 13541473-5 - IPVA - RENAVAM / EXERC 00764252402/2021 - 396,52 - **MICHELLA PRISCILA JESUS DA SILVA - 052838021-40 -** 13555018-3 - IPVA - RENAVAM / EXERC 00261303260/2021 - 333,12 - **MICHELLE ALVES DOS SANTOS - 059057549-00 -** 13556800-7 - IPVA - RENAVAM / EXERC 00772794626/2021 - 403,56 - **MICHELLE APARECIDA CLARO DOS SANTOS - 068529549-43 -** 13557774-0 - IPVA - RENAVAM / EXERC 00375437029/2021 - 194,56 - **MICHELLE APARECIDA VIEIRA - 051765039-80 -** 13544872-9 - IPVA - RENAVAM / EXERC 00756695619/2021 - 504,99 - **MICHELLE COELHO - 070538239-70 -** 13566114-7 - IPVA - RENAVAM / EXERC 00875748813/2022 - 885,33 - **MICHELLE ELISA ISHY PEREIRA - 070085439-80 -** 13554739-5 - IPVA - RENAVAM / EXERC 00758797818/2021 - 426,97 - **MICHELLE HANAKO OIKAUA - 017379259-66 -** 13560634-0 - IPVA - RENAVAM / EXERC 00764239449/2021 - 377,94 - **MICHELLE LOPES DA MOTTA - 091730249-45 -** 13547010-4 - IPVA - RENAVAM / EXERC 00758692331/2021 - 481,68 - **MICHELLE MARIA ORSI DE OLIVEIRA - 051189359-03 -** 13539109-3 - IPVA - RENAVAM / EXERC 00850835917/2021 - 145,06 - **MICHELLE MARIA RODRIGUES - 008284869-64 -** 13539913-2 - IPVA - RENAVAM / EXERC 00753480530/2021 - 591,27 - **MICHELLE ROSE BRIGOLA PESSOA - 305748818-83 -** 13560284-1 - IPVA - RENAVAM / EXERC 00756656591/2021 - 380,19 - **MICHELLI APARECIDA SANTANA - 057673739-90 -** 13544651-3 - IPVA - RENAVAM / EXERC 00322727758/2021 - 194,56 - **MICHELLI DE SOUZA - 053188569-00 -** 13559332-0 - IPVA - RENAVAM / EXERC 00777910136/2021 - 396,52 - **MICHELLY DE ALMEIDA ILHEO - 072054589-78 -** 13553195-2 - IPVA - RENAVAM / EXERC 00773052020/2021 - 451,47 - **MICHELLY PUGSLEY - 070383919-50 -** 13547436-3 - IPVA - RENAVAM / EXERC 00384000827/2021 - 236,39 - **MICHELY DE OLIVEIRA - 010523249-16 -** 13557988-2 - IPVA - RENAVAM / EXERC 00586838180/2021 - 177,56 - **MICILIA TEREZA FERMNO LOURENCO - 570720949-20 -** 13560442-9 - IPVA - RENAVAM / EXERC 00340643307/2021 - 194,56 - **MIDIAN DE CASTRO ORNELAS - 088564709-26 -** 13545738-8 - IPVA - RENAVAM / EXERC 00926601482/2022 - 239,59 - **MIGUEL ADELINO DIAS GONCALVES - 006275239-19 -** 13568069-9 - IPVA - RENAVAM / EXERC 00452452562/2022 - 2.686,82 - **MIGUEL ANDRE - 679252199-04 -** 13552009-8 - IPVA - RENAVAM / EXERC 00772481636/2021 - 377,07 - **MIGUEL ANGEL LOPEZ MORAL - 013353309-33 -** 13540137-4 - IPVA - RENAVAM / EXERC 00773071245/2021 - 441,30 - **MIGUEL ANGELO MILANI DE SOUZA - 055283109-38 -** 13538423-2 - IPVA - RENAVAM / EXERC 00992011345/2022 - 1.371,75 - **MIGUEL ANGELO VANZELLOTTI DINIZ - 202023180-87 -** 13538890-4 - IPVA - RENAVAM / EXERC 00809653222/2021 - 183,32 - **MIGUEL ARCANGELO DOS SANTOS OLIVEIRA - 664985979-68 -** 13557458-9 - IPVA - RENAVAM / EXERC 00759689059/2021 - 399,20 - **MIGUEL ARCANJO DE ALMEIDA - 071399919-52 -** 13542647-4 - IPVA - RENAVAM / EXERC 00756035490/2021 - 472,29 - **MIGUEL AUGUSTINHAK ALVES - 025004469-21 -** 13568030-3 - IPVA - RENAVAM / EXERC 01197098914/2022 - 2.662,16 - **MIGUEL AYRES FILHO - 012465518-10 -** 13550430-0 - IPVA - RENAVAM / EXERC 00776430858/2021 - 396,52 - **MIGUEL BARBOZA DE GODOI - 918751531-87 -** 13567129-0 - IPVA - RENAVAM / EXERC 00335282393/2021 - 253,09 - **MIGUEL CARRANCA - 030629888-00 -** 13544167-8 - IPVA - RENAVAM / EXERC 00873170059/2021 - 165,77 - **MIGUEL CESAR BACHIXTA - 388259619-87 -** 13539819-5 - IPVA - RENAVAM / EXERC 00772713960/2021 - 441,30 - **MIGUEL DIVONSIR PACHECO DE LIMA - 067946939-76 -** 13552223-6 - IPVA - RENAVAM / EXERC 00363576720/2021 - 194,56 - **MIGUEL DOS ANJOS - 646100559-53 -** 13543927-4 - IPVA - RENAVAM / EXERC 00462074293/2021 - 212,15 - **MIGUEL DOS PASSOS MAIA - 974970709-59 -** 13556675-6 - IPVA - RENAVAM / EXERC 00327284609/2021 - 194,56 - **MIGUEL DOS REIS - 091394729-65 -** 13540115-3 - IPVA - RENAVAM / EXERC 01134296646/2021 - 369,38 - **MIGUEL DOS SANTOS - 724936239-91 -** 13547181-0 - IPVA - RENAVAM / EXERC 00756181801/2021 - 481,68 - **MIGUEL DOS SANTOS CARVALHO - 540669729-34 -** 13541731-9 - IPVA - RENAVAM / EXERC 00775527360/2021 - 546,58 - **MIGUEL DOS SANTOS DE ALMEIDA - 054354099-50 -** 13555443-0 - IPVA - RENAVAM / EXERC 00507090039/2021 - 153,74 - **MIGUEL FARIAS - 020620419-18 -** 13565090-0 - IPVA - RENAVAM / EXERC 00342145800/2021 - 236,39 - **MIGUEL FERNANDES CAVALHEIRO JUNIOR - 108199299-99 -** 13545286-6 - IPVA - RENAVAM / EXERC 00767874102/2021 - 462,46 - **MIGUEL FERNANDO KADANUS - 053857859-97 -** 13551076-9 - IPVA - RENAVAM / EXERC 00767722876/2021 - 459,59 - **MIGUEL FERNANDO SOARES DE LIMA - 067947169-33 -** 13538527-1 - IPVA - RENAVAM / EXERC 00759135436/2021 - 489,38 - **MIGUEL FERREIRA - 392539889-91 -** 13562710-0 - IPVA - RENAVAM / EXERC 00758579837/2021 - 432,28 - **MIGUEL FERREIRA DA SILVA - 471016529-72 -** 13540809-3 - IPVA - RENAVAM / EXERC 00121700755/2021 - 166,42 - **MIGUEL FERREIRA DOS SANTOS - 518512969-72 -** 13558248-4 - IPVA - RENAVAM / EXERC 00452578183/2021 - 168,41 - **MIGUEL FRANCA - 032679889-77 -** 13567954-2 - IPVA - RENAVAM / EXERC 00224669516/2021 - 286,78 - **MIGUEL FRANCISCO DOS SANTOS - 446197159-72 -** 13559337-0 - IPVA - RENAVAM / EXERC 00151406413/2022 - 1.339,88 - **MIGUEL FRANCISCO PERPETUO DA SILVA - 340897309-10 -** 13559464-4 - IPVA - RENAVAM / EXERC 00779998618/2021 - 178,46 - **MIGUEL JOSE DOS ANJOS - 635925689-49 -** 13563117-5 - IPVA - RENAVAM / EXERC 00755138139/2021 - 459,59 - **MIGUEL KOLAROVIC - 164192009-20 -** 13571729-0 - IPVA - RENAVAM / EXERC 00466060041/2022 - 1.821,72 - **MIGUEL LOPES DE ALMEIDA - 306320059-04 -** 13553730-6 - IPVA - RENAVAM / EXERC 00773026525/2021 - 456,69 - **MIGUEL LUCIO DE SOUZA - 519499119-34 -** 13547647-1 - IPVA - RENAVAM / EXERC 00559574533/2021 - 249,68 - **MIGUEL LUIS DA SILVA - 046623469-40 -** 13554550-3 - IPVA - RENAVAM / EXERC 00751222038/2021 - 396,52 - **MIGUEL MANFRE NETO - 605972678-04 -** 13547706-0 - IPVA - RENAVAM / EXERC 00798026880/2021 - 158,19 - **MIGUEL MAZON - 139294379-53 -** 13566201-1 - IPVA - RENAVAM / EXERC 01203829822/2022 - 4.923,78 - **MIGUEL NERO DE ARAUJO JUNIOR - 039471859-36 -** 13553886-8 - IPVA - RENAVAM / EXERC 00987057111/2021 - 299,53 - **MIGUEL NUNES GONCALVES - 020883069-35 -** 13552323-2 - IPVA - RENAVAM / EXERC 01049020437/2021 - 262,82 - **MIGUEL OSMAR DE SOUZA SANTA ANA - 807568839-20 -** 13542309-2 - IPVA - RENAVAM / EXERC 00956636055/2021 - 433,17 - **MIGUEL PEDRO RAFAGNIN - 706940019-53 -** 13572096-8 - IPVA - RENAVAM / EXERC 00147372194/2022 - 1.686,93 - **MIGUEL PEREIRA DE LARA - 814327399-72 -** 13553488-9 - IPVA - RENAVAM / EXERC 00883454009/2021 - 145,66 - **MIGUEL PEREIRA DE PAULA - 402299719-20 -** 13549664-2 - IPVA - RENAVAM / EXERC 00791401790/2021 - 274,02 - **MIGUEL PEREIRA DOS SANTOS - 640736619-49 -** 13570491-1 - IPVA - RENAVAM / EXERC 00773730931/2021 - 399,20 - **MIGUEL PISANI MEGNA JUNIOR PEDERNEIRAS - 00272546/0001-00 -** 13551516-7 - IPVA - RENAVAM / EXERC 00760550115/2021 - 459,59 - **MIGUEL PROCOPIO - 550736389-72 -** 13568386-8 - IPVA - RENAVAM / EXERC 00283408413/2021 - 194,56 - **MIGUEL RIBEIRO - 060819859-54 -** 13547707-9 - IPVA - RENAVAM / EXERC 00767417968/2021 - 423,48 - **MIGUEL RICARDO DA SILVA NETO - 082293579-19 -** 13568110-5 - IPVA - RENAVAM / EXERC 00480815852/2021 - 147,96 - **MIGUEL RODRIGUES DE MATOS - 780083959-15 -** 13548149-1 - IPVA - RENAVAM / EXERC 00933486472/2021 - 192,43 - **MIGUEL RUBENS PERIM NETO - 056820779-38 -** 13546036-2 - IPVA - RENAVAM / EXERC 00753391457/2021 - 501,74 - **MIGUEL SANCHEZ PIRES - 105494839-93 -** 13543601-1 - IPVA - RENAVAM / EXERC 00995720665/2021 - 527,94 - **MIGUEL SILVA DE OLIVEIRA - 699820749-20 -** 13545186-0 - IPVA - RENAVAM / EXERC 00757315062/2021 - 503,23 - **MIGUEL SOCEK 68038496949 - 32781473/0001-60 -** 13569260-3 - IPVA - RENAVAM / EXERC 01274346743/2022 - 8.305,73 - **MIGUEL SOUZA DE MORAIS - 049244139-17 -** 13556146-0 - IPVA - RENAVAM / EXERC 00812178335/2021 - 422,23 - **MIGUEL TADEU DOS SANTOS - 233753889-34 -** 13560814-9 - IPVA - RENAVAM / EXERC 00770255434/2021 - 377,07 - **MIGUEL VERNICK - 084598659-75 -** 13543551-1 - IPVA - RENAVAM / EXERC 00771249497/2021 - 364,03 - **MIGUEL VICENTE FERREIRA - 286444179-91 -** 13552282-1 - IPVA - RENAVAM /

Diário Oficial Certificado Digitalmente
O Departamento de Imprensa Oficial do Estado do Paraná, da garantia de autenticidade deste documento, desde que visualizado através do site http://www.imprensaoficial.pr.gov.br

EXERC 00773241540/2021 - 182,43 - **MIGUEL WENDRECHOVSKI - 500005789-91 -** 13562004-1 - IPVA - RENAVAM / EXERC 00750964030/2021 - 543,39 - **MIKCHAELEN DE SOUZA MATHEUS PINTO - 091461099-60 -** 13548462-8 - IPVA - RENAVAM / EXERC 01230412376/2021 - 472,62 - **MILAINE DA APARECIDA CORDEIRO DOS SANTOS - 129480569-00 -** 13549735-5 - IPVA - RENAVAM / EXERC 01277059621/2021 - 291,37 - **MILEIDY TEIXEIRA DE CAMPOS DA SILVA - 068867189-67 -** 13563313-5 - IPVA - RENAVAM / EXERC 00857330802/2022 - 1.164,25 - **MILENA BOGONI - 052997599-83 -** 13567793-0 - IPVA - RENAVAM / EXERC 00769331610/2021 - 188,78 - **MILENA CAROLINE GONCALVES - 096622589-90 -** 13571034-2 - IPVA - RENAVAM / EXERC 00221761403/2022 - 2.064,08 - **MILENE APARECIDA BYLNOSKI - 076378189-42 -** 13542366-1 - IPVA - RENAVAM / EXERC 00457868600/2021 - 393,66 - **MILENE BALBINO DE SIQUEIRA - 599707319-04 -** 13554713-1 - IPVA - RENAVAM / EXERC 00777984997/2021 - 427,11 - **MILENE RAFAELE BOSCARDIM PACHECO SOBRINHO - 089390919-06 -** 13539713-0 - IPVA - RENAVAM / EXERC 01003298831/2021 - 221,67 - **MILENE ROBERTA SIMON BROL - 005658729-58 -** 13540533-7 - IPVA - RENAVAM / EXERC 00789418592/2021 - 197,97 - **MILENI DO NASCIMENTO ALVES - 035753431-01 -** 13541337-2 - IPVA - RENAVAM / EXERC 00120757656/2021 - 166,42 - **MILIANA MARIANNO RODRIGUES - 027127958-30 -** 13554382-9 - IPVA - RENAVAM / EXERC 00922044775/2022 - 210,38 - **MILTON ALEIXO DOS SANTOS - 237923531-72 -** 13551499-3 - IPVA - RENAVAM / EXERC 00771688563/2021 - 413,70 - **MILTON ALVES CONCEICAO NETO - 088993449-57 -** 13555570-3 - IPVA - RENAVAM / EXERC 00593007689/2021 - 225,73 - **MILTON ALVES DE SOUZA - 040185549-07 -** 13552546-4 - IPVA - RENAVAM / EXERC 00776670751/2022 - 624,59 - **MILTON ANTONIO CAMPOS - 540919349-00 -** 13538574-3 - IPVA - RENAVAM / EXERC 00763626902/2021 - 629,89 - **MILTON APARECIDO GARCIA - 839246559-87 -** 13545314-5 - IPVA - RENAVAM / EXERC 00757679420/2021 - 423,48 - **MILTON BERDUSCO - 750184389-91 -** 13557642-5 - IPVA - RENAVAM / EXERC 00796065837/2021 - 153,97 - **MILTON BOTURA - 589221999-20 -** 13538841-6 - IPVA - RENAVAM / EXERC 00926844970/2021 - 154,12 - **MILTON BUENO - 648049099-15 -** 13571610-3 - IPVA - RENAVAM / EXERC 00548694109/2022 - 3.621,36 - 13571648-0 - IPVA - RENAVAM / EXERC 00483097713/2022 - 1.400,95 - **MILTON CESAR BURICHAK - 039343759-01 -** 13570979-4 - IPVA - RENAVAM / EXERC 01015295085/2022 - 1.426,09 - **MILTON COVALEKI - 000999609-58 -** 13553942-2 - IPVA - RENAVAM / EXERC 00604688172/2022 - 2.479,20 - **MILTON DA SILVA - 779275089-20 -** 13555347-6 - IPVA - RENAVAM / EXERC 00173776442/2022 - 1.895,99 - **MILTON DE ABREU - 463647229-20 -** 13566707-2 - IPVA - RENAVAM / EXERC 00561022496/2022 - 1.996,15 - **MILTON DIAS CUNHA JUNIOR - 081534258-62 -** 13551340-7 - IPVA - RENAVAM / EXERC 00762254807/2021 - 377,94 - **MILTON DILL - 082564949-80 -** 13549801-7 - IPVA - RENAVAM / EXERC 00906593786/2022 - 206,16 - **MILTON DOS SANTOS - 015737419-06 -** 13565084-6 - IPVA - RENAVAM / EXERC 00850014042/2022 - 1.758,60 - 13565163-0 - IPVA - RENAVAM / EXERC 00179115103/2022 - 846,33 - 13565249-0 - IPVA - RENAVAM / EXERC 00887445098/2022 - 755,56 - **MILTON EVANGELISTA - 497089709-30 -** 13543842-1 - IPVA - RENAVAM / EXERC 00496918460/2021 - 286,62 - **MILTON GOMES DE JESUS - 049903419-88 -** 13557253-5 - IPVA - RENAVAM / EXERC 00778063500/2021 - 148,15 - **MILTON JOSE DA SILVA - 911138229-53 -** 13564313-0 - IPVA - RENAVAM / EXERC 00339320206/2021 - 169,57 - **MILTON JOSE FERNANDES - 856221929-00 -** 13546591-7 - IPVA - RENAVAM / EXERC 00771693869/2021 - 423,48 - **MILTON JUNIOR DE OLIVEIRA - 103927689-09 -** 13550767-9 - IPVA - RENAVAM / EXERC 00760594015/2021 - 388,27 - **MILTON KELLER - 803290479-49 -** 13539941-8 - IPVA - RENAVAM / EXERC 00509459692/2021 - 144,23 - **MILTON LEAL DE GODOY - 428263659-91 -** 13540654-6 - IPVA - RENAVAM / EXERC 00781445124/2021 - 460,42 - **MILTON LUIZ GONCALVES - 631705409-63 -** 13570411-3 - IPVA - RENAVAM / EXERC 00214340570/2022 - 3.410,53 - **MILTON MENDES DE OLIVEIRA - 007287719-77 -** 13566456-1 - IPVA - RENAVAM / EXERC 00392847884/2021 - 194,56 - **MILTON MESSIAS DE OLIVEIRA - 033731209-50 -** 13563530-8 - IPVA - RENAVAM / EXERC 00430057539/2021 - 194,56 - **MILTON MORESCA - 005078599-01 -** 13562054-8 - IPVA - RENAVAM / EXERC 00963956345/2022 - 1.704,30 - 13562163-3 - IPVA - RENAVAM / EXERC 00279045620/2022 - 343,99 - 13562263-0 - IPVA - RENAVAM / EXERC 00786974400/2022 - 218,56 - **MILTON MORETTI MURAWSKI - 837015759-91 -** 13551685-6 - IPVA - RENAVAM / EXERC 00762869747/2021 - 459,59 - **MILTON NEIVA DE LIMA - 002439659-15 -** 13559587-0 - IPVA - RENAVAM / EXERC 00772242780/2021 - 545,38 - **MILTON PEREIRA DA SILVA - 552928109-59 -** 13546486-4 - IPVA - RENAVAM / EXERC 00761922768/2021 - 489,38 - **MILTON PEREIRA NETO - 504329909-68 -** 13538467-4 - IPVA - RENAVAM / EXERC 00846030993/2021 - 631,92 - **MILTON RAMOS GOMES JUNIOR - 034633909-06 -** 13547492-4 - IPVA - RENAVAM / EXERC 00769035540/2021 - 275,09 - **MILTON REIS SILVA CAVALCANTE JUNIOR - 037953809-10 -** 13543526-0 - IPVA - RENAVAM / EXERC 01084250940/2021 - 164,63 - **MILTON RIBEIRO AGUIAR - 808457549-04 -** 13564521-4 - IPVA - RENAVAM / EXERC 01053834834/2021 - 145,55 - **MILTON RIBEIRO NUNES DOS SANTOS - 450571259-15 -** 13540513-2 - IPVA - RENAVAM / EXERC 00850563291/2021 - 169,80 - **MILTON ROQUE CAMARGO - 094778628-78 -** 13562602-3 - IPVA - RENAVAM / EXERC 00779425529/2021 - 173,99 - **MILTON RUDNICK SIMONETTI - 038548579-42 -** 13544996-2 - IPVA - RENAVAM / EXERC 00379305607/2021 - 194,56 - **MILTON SALACHE CONSTRUCAO CIVIL LTDA - 12936846/0001-17 -** 13549411-9 - IPVA - RENAVAM / EXERC 00455862230/2022 - 448,78 - **MILTON SERGIO CACERES - 793688839-04 -** 13554327-6 - IPVA - RENAVAM / EXERC 00949297356/2021 - 282,04 - **MILTON SERGIO PACHECO GRACIANO - 748774709-30 -** 13558790-7 - IPVA - RENAVAM / EXERC 00771594887/2021 - 424,48 - **MILTON TEODORO DA SILVA - 462907379-53 -** 13544450-2 - IPVA - RENAVAM / EXERC 00773550550/2021 - 427,11 - **MINEIA CRISTINA DE SOUZA - 216108408-95 -** 13553243-6 - IPVA - RENAVAM / EXERC 00869850482/2021 - 174,68 - **MINI MERCADO ESTRELA SABARA LTDA - 05321469/0001-46 -** 13569130-5 - IPVA - RENAVAM / EXERC 00824397380/2021 - 159,37 - **MINI MERCADO PELLE LTDA - 80361918/0001-03 -** 13563209-0 - IPVA - RENAVAM / EXERC 00790168707/2021 - 152,30 - **MINI-BOX LUZITANO LTDA - 78693462/0001-29 -** 13567754-0 - IPVA - RENAVAM / EXERC 00480360430/2022 - 2.064,08 - **MINISTERIO DA JUSTICA - 00394494/0032-32 -** 13538861-0 - IPVA - RENAVAM / EXERC 00232783349/2021 - 617,84 - **MINOS CONSTRUCAO CIVIL LTDA - 78044526/0001-60 -** 13560591-3 - IPVA - RENAVAM / EXERC 00268041679/2022 - 2.528,37 - **MIQUEIAS BECKER - 227014168-76 -** 13571804-1 - IPVA - RENAVAM / EXERC 01131210767/2022 - 2.441,64 - **MIQUEIAS LUIZ GONCALVES - 063047239-46 -** 13550070-4 - IPVA - RENAVAM / EXERC 00755808487/2021 - 462,89 - **MIRANI APARECIDA PADILHA - 046577389-33 -** 13571116-0 - IPVA - RENAVAM / EXERC 00339716100/2021 - 194,56 - **MIRATA BRASIL ALVES FAGUNDES - 042361069-49 -** 13542035-2 - IPVA - RENAVAM / EXERC 00771029390/2021 - 474,55 - **MIRIA CALIL MUSSI - 036912349-25 -** 13540935-9 - IPVA - RENAVAM / EXERC 00783687451/2021 - 197,97 - **MIRIA MARQUES DE SOUZA FONSECA - 625962419-00 -** 13545872-4 - IPVA - RENAVAM / EXERC 01127013260/2022 - 3.330,56 - **MIRIA MARTINS DE SOUZA RIBAS - 299463588-75 -** 13559194-7 - IPVA - RENAVAM / EXERC 00796419507/2021 - 179,10 - **MIRIA SILVA DUNGA - 053505999-09 -** 13548441-5 - IPVA - RENAVAM / EXERC 00751524859/2021 - 459,59 - **MIRIAM CARLA DE CARVALHO - 036412509-86 -** 13548543-8 - IPVA - RENAVAM / EXERC 00773794565/2021 - 397,45 - **MIRIAM DE ANDRADE PRIMO - 006176649-60 -** 13558859-8 - IPVA - RENAVAM / EXERC 00760236526/2021 - 239,66 - **MIRIAM LISBOA DE SOUSA - 849272759-49 -** 13539645-1 - IPVA - RENAVAM / EXERC 00769992056/2021 - 474,55 - **MIRIAM PEREIRA DOS SANTOS - 061021119-66 -** 13559624-8 - IPVA - RENAVAM / EXERC 00382429150/2021 - 194,56 - **MIRIAM REGINA DOS SANTOS DA SILVA - 049929069-07 -** 13542436-6 - IPVA - RENAVAM / EXERC 00838053769/2021 - 145,06 - **MIRIAM XAVIER DE ARAUJO - 244462031-34 -** 13542052-2 - IPVA - RENAVAM / EXERC 00777500760/2021 - 424,21 - **MIRIAN BACH - 080789529-61 -** 13544693-9 - IPVA - RENAVAM / EXERC 00948144076/2022 - 210,38 - **MIRIAN BERNARDO DE SOUZA - 048070549-61 -** 13555339-5 - IPVA - RENAVAM / EXERC 00768184851/2021 - 295,91 - **MIRIAN BUENO GOMES - 092649829-06 -** 13551282-6 - IPVA - RENAVAM / EXERC 00787825840/2021 - 181,15 - **MIRIAN COLPINI - 049870859-41 -** 13543719-0 - IPVA - RENAVAM / EXERC 00869330462/2021 - 148,90 - **MIRIAN CORREA RODRIGUES - 008257621-11 -** 13543164-8 - IPVA - RENAVAM / EXERC 00322419476/2021 - 225,40 - **MIRIAN DE MATOS ANASTACIO - 095072449-13 -** 13545782-5 - IPVA - RENAVAM / EXERC 00842433058/2021 - 145,06 - **MIRIAN DE OLIVEIRA ESPINDOLA SIQUEIRA - 014133211-51 -** 13552127-2 - IPVA - RENAVAM / EXERC 00772708380/2021 - 421,85 - **MIRIAN FAGUNDES - 049612519-25 -** 13547651-0 - IPVA - RENAVAM / EXERC 00755603656/2021 - 478,78 - **MIRIAN HAYDEN DE BARROS - 017685429-02 -** 13543131-1 - IPVA - RENAVAM / EXERC 00764495283/2021 - 531,53 - **MIRIAN RODRIGUES - 063897899-80 -** 13548406-7 - IPVA - RENAVAM / EXERC 00768902797/2021 - 474,55 - **MIRIAN SANTANA PEREIRA - 056965329-00 -** 13540347-4 - IPVA - RENAVAM / EXERC 01034978567/2021 - 333,71 - **MIRIAN VIEIRA SANTOS OLIVEIRA - 853057079-00 -** 13546516-0 - IPVA - RENAVAM / EXERC 00763461717/2021 - 444,70 - **MIRIANE MUCHINSKI - 108028739-60 -** 13565918-5 - IPVA - RENAVAM / EXERC 00452628016/2021 - 194,56 - **MIRLEY BUSSOLO - 074903579-00 -** 13542154-5 - IPVA - RENAVAM / EXERC 01007376039/2022 - 1.905,79 - **MIRNA GRACIELA PRIETO - 015741091-97 -** 13544675-0 - IPVA - RENAVAM / EXERC 00765209861/2021 - 480,48 - **MIRO FERNANDO WESOLOSKI - 058648969-00 -** 13563326-7 - IPVA - RENAVAM / EXERC 00336752636/2021 - 194,56 - **MIROSVALDO MADUREIRA CAIRES - 325538209-25 -** 13557170-9 - IPVA - RENAVAM / EXERC 00834807300/2022 - 176,19 - **MIRTES TERESINHA SCHENA - 148606468-00 -** 13560470-4 - IPVA - RENAVAM / EXERC 00774163860/2021 - 377,94 - **MIRTHES EVANYS AUGUSTA DA SILVA - 052377291-26 -** 13544782-0 - IPVA - RENAVAM / EXERC 00174336128/2021 - 205,95 - **MISAC RODRIGUES DE JESUS - 257375718-82 -** 13541601-0 - IPVA - RENAVAM / EXERC 00771934114/2021 - 441,30 - **MISAEL APARECIDO MARTINS - 061372419-47 -** 13554970-3 - IPVA - RENAVAM / EXERC 00760512035/2021 - 423,48 - **MISAEL CHROPACZ DA SILVA - 081831959-38 -** 13547945-4 - IPVA - RENAVAM / EXERC 00753511967/2021 - 472,29 - **MISAEL RODRIGUES DOS SANTOS - 038568729-06 -** 13539871-3 - IPVA - RENAVAM / EXERC 00838929796/2021 - 154,41 - **MISTER CUCA CONFEITARIA EIRELI - EPP - 01065936/0001-63 -** 13547785-0 - IPVA - RENAVAM / EXERC 00597559503/2021 - 418,11 - **MITSUI SUMITOMO SEGUROS S.A. - 33016221/0004-50 -** 13570859-3 - IPVA - RENAVAM / EXERC 00202817423/2022 - 1.467,97 - 13570867-4 - IPVA - RENAVAM / EXERC 01214193517/2022 - 644,63 - 13570870-4 - IPVA - RENAVAM / EXERC 00896793591/2022 - 330,04 - **MIZAEL DOUGLAS DA SILVA - 860959609-59 -** 13566103-1 - IPVA - RENAVAM / EXERC 00796184712/2021 - 197,97 - **MIZAEL FRANCISCO - 714667899-72 -** 13557252-7 - IPVA - RENAVAM / EXERC 00488951496/2021 - 197,81 - **MIZAEL GUEDES DE ANDRADE - 022547074-85 -** 13551675-9 - IPVA - RENAVAM / EXERC 00755122372/2021 - 459,59 - **MIZAEL OLIVEIRA DOS SANTOS - 695930279-04 -** 13550524-2 - IPVA - RENAVAM / EXERC 00771328885/2021 - 182,43 - **MIZAEL PAPA - 325651838-95 -** 13563890-0 - IPVA - RENAVAM / EXERC 00328967602/2021 - 188,03 - **MJ MEDEIROS MONTAGEM E ELETROTECNICA LTDA - 01807849/0001-34 -** 13571318-0 - IPVA - RENAVAM / EXERC 00353783692/2022 - 3.240,53 - 13571348-1 - IPVA - RENAVAM / EXERC 00215913191/2022 - 1.188,02 - 13571371-6 - IPVA - RENAVAM / EXERC 00847668720/2022 - 736,18 - 13571398-8 - IPVA - RENAVAM / EXERC 00163864667/2022 - 601,21 - **MM INDUSTRIA E COMERCIO DE METAIS PERFURADOS LTDA - 07388074/0001-96 -** 13565037-4 - IPVA - RENAVAM / EXERC 00535140401/2022 - 1.871,84 - 13565219-9 - IPVA - RENAVAM / EXERC 00527480215/2022 - 489,29 - **MOACIR ALVES DOS SANTOS - 436272429-04 -** 13559089-4 - IPVA - RENAVAM / EXERC 00333267966/2021 - 236,39 - **MOACIR ANGELO DA SILVA - 994690309-15 -** 13563525-1 - IPVA - RENAVAM / EXERC 00110302435/2021 - 153,89 - **MOACIR APARECIDO ALVES JUNIOR - 081994669-95 -** 13556035-9 - IPVA - RENAVAM / EXERC 00527533840/2022 - 1.528,27 - **MOACIR ASKE VIANA - 031495209-83 -** 13549295-7 - IPVA - RENAVAM / EXERC 00481873007/2021 - 212,15 - **MOACIR BAETA - 433567379-53 -** 13571123-3 - IPVA - RENAVAM / EXERC 00846582040/2022 - 178,25 - **MOACIR BERLANDA - 546316109-72 -** 13550652-4 - IPVA - RENAVAM / EXERC 01054164379/2022

- 4.008,02 - **MOACIR DA SILVA - 903962439-91 -** 13542066-2 - IPVA - RENAVAM / EXERC 00761890084/2021 - 388,27 - **MOACIR DA SILVA RIBEIRO - 672992299-00 -** 13569724-9 - IPVA - RENAVAM / EXERC 01213493266/2022 - 254,76 - **MOACIR DE BRITO - 172916829-91 -** 13552478-6 - IPVA - RENAVAM / EXERC 00766780112/2021 - 364,03 - **MOACIR DE JESUS DOS SANTOS - 571524979-15 -** 13564066-2 - IPVA - RENAVAM / EXERC 00768015570/2021 - 300,10 - **MOACIR DE OLIVEIRA - 603156019-49 -** 13556516-4 - IPVA - RENAVAM / EXERC 01107924968/2021 - 213,27 - **MOACIR DOMINGOS LOTTI - 408212189-72 -** 13552372-0 - IPVA - RENAVAM / EXERC 00826001386/2022 - 2.254,01 - 13552441-7 - IPVA - RENAVAM / EXERC 00813636000/2022 - 785,67 - **MOACIR DOS REIS GUIRALDELLI - 773548009-10 -** 13570254-4 - IPVA - RENAVAM / EXERC 00897890418/2022 - 262,01 - **MOACIR DOS SANTOS SOARES - 043716989-80 -** 13551820-4 - IPVA - RENAVAM / EXERC 00771055455/2021 - 364,03 - **MOACIR FANTON - 569338009-20 -** 13543579-1 - IPVA - RENAVAM / EXERC 00857871625/2021 - 415,42 - **MOACIR GESTECKI - 072188959-05 -** 13539964-7 - IPVA - RENAVAM / EXERC 00788434683/2021 - 178,46 - **MOACIR GODINHO COELHO - 300870079-91 -** 13548194-7 - IPVA - RENAVAM / EXERC 00768557330/2021 - 364,03 - **MOACIR JESUS DE OLIVEIRA - 045486569-44 -** 13561691-5 - IPVA - RENAVAM / EXERC 01048545447/2022 - 3.549,32 - 13561765-2 - IPVA - RENAVAM / EXERC 01000549051/2022 - 1.754,70 - **MOACIR JOSE CARDOSO - 093862199-80 -** 13562180-3 - IPVA - RENAVAM / EXERC 00762217677/2021 - 364,03 - **MOACIR JOSE FERREIRA - 435571129-34 -** 13540902-2 - IPVA - RENAVAM / EXERC 00760007853/2021 - 380,19 - **MOACIR JOSE PEREIRA - 484457629-15 -** 13555363-8 - IPVA - RENAVAM / EXERC 00781986630/2021 - 219,69 - **MOACIR JOVANI PECCIN - 526316219-72 -** 13554409-4 - IPVA - RENAVAM / EXERC 00315378816/2021 - 236,39 - **MOACIR KANOFF - 911351929-87 -** 13550826-8 - IPVA - RENAVAM / EXERC 00162936133/2022 - 842,88 - **MOACIR KOPSEL - 083503129-20 -** 13558569-6 - IPVA - RENAVAM / EXERC 00285714120/2021 - 194,56 - **MOACIR LUIZ SIMAO - 454328569-72 -** 13565676-3 - IPVA - RENAVAM / EXERC 00532471580/2021 - 151,44 - **MOACIR MACKOWIAK - 499061439-91 -** 13565474-4 - IPVA - RENAVAM / EXERC 01012038073/2022 - 1.535,94 - **MOACIR MARTINS FERNANDES - 152385399-91 -** 13566395-6 - IPVA - RENAVAM / EXERC 01013150993/2022 - 1.346,14 - **MOACIR MIRANDA PENTEADO - 047967739-59 -** 13541067-5 - IPVA - RENAVAM / EXERC 00753035200/2021 - 459,59 - **MOACIR NOGUEIRA - 730003539-68 -** 13570549-7 - IPVA - RENAVAM / EXERC 00918554128/2022 - 1.529,29 - **MOACIR PEDROSO DIAS - 853263139-87 -** 13569384-7 - IPVA - RENAVAM / EXERC 00183297768/2022 - 1.582,19 - 13569607-2 - IPVA - RENAVAM / EXERC 00922025754/2022 - 294,59 - **MOACIR RIBEIRO DA SILVA - 073047649-96 -** 13550751-2 - IPVA - RENAVAM / EXERC 00753062151/2021 - 399,20 - **MOACIR RODRIGUES METKA - 684733979-91 -** 13556882-1 - IPVA - RENAVAM / EXERC 00334686504/2021 - 196,60 - **MOACIR ROSA LEAL - 710454739-87 -** 13545857-0 - IPVA - RENAVAM / EXERC 00757494129/2021 - 399,20 - **MOACIR SALES - 410664489-49 -** 13563331-3 - IPVA - RENAVAM / EXERC 00769197906/2021 - 359,91 - **MOACYR APARECIDO DA SILVA - 566209429-20 -** 13560005-9 - IPVA - RENAVAM / EXERC 00559068190/2021 - 315,47 - **MOACYR BENTO DUARTE - 652410619-91 -** 13571915-3 - IPVA - RENAVAM / EXERC 00385493037/2022 - 2.602,22 - **MOACYR CORTES JUNIOR - 511424659-34 -** 13559505-5 - IPVA - RENAVAM / EXERC 00986535958/2022 - 4.503,81 - 13559577-2 - IPVA - RENAVAM / EXERC 00184104360/2022 - 2.406,54 - 13559650-7 - IPVA - RENAVAM / EXERC 00892502762/2022 - 809,16 - **MOACYR MANGGER JUNIOR - 965589629-34 -** 13552988-5 - IPVA - RENAVAM / EXERC 00782284850/2021 - 200,63 - **MOACYR NUNES MACHADO NETTO - 079293419-92 -** 13541176-0 - IPVA - RENAVAM / EXERC 00348234961/2021 - 194,56 - **MOCELLIN COMERCIO E TRANSPORTES LTDA - 26737425/0001-71 -** 13568917-3 - IPVA - RENAVAM / EXERC 00204610168/2022 - 1.151,51 - 13569062-7 - IPVA - RENAVAM / EXERC 00872617238/2022 - 681,46 - **MOHAMMAD MASUDUR RAHMAN - 012777979-51 -** 13568093-1 - IPVA - RENAVAM / EXERC 00494450681/2022 - 2.377,92 - **MOHAMMAD AHMAD EL MUSHASHE - 085260019-49 -** 13538163-2 - IPVA - RENAVAM / EXERC 00752041312/2021 - 638,79 - **MOHAMMED TANVIR AHMED - 012650119-07 -** 13568272-1 - IPVA - RENAVAM / EXERC 01122420975/2022 - 2.202,39 - **MOIRA TAINA BOMFIM CHMURA - 060717389-03 -** 13550379-7 - IPVA - RENAVAM / EXERC 00769642209/2021 - 377,07 - **MOISEIS BRANCO DA SILVA - 773142989-04 -** 03653236-0 - DESAPROVACAO/ CONTAS - CET. T. CONTAS 0480/2025 - 889,18 - 03653341-2 - DESAPROVACAO/ CONTAS - CET. T. CONTAS 0454/2025 - 1.322,11 - 03653342-0 - DESAPROVACAO/ CONTAS - CET. T. CONTAS 0479/2025 - 306,28 - **MOISES ALEXANDRE NEGOCEKI - 018101159-06 -** 13541545-6 - IPVA - RENAVAM / EXERC 00756604478/2021 - 462,89 - **MOISES ALVES - 603082309-49 -** 13562467-5 - IPVA - RENAVAM / EXERC 00755608321/2021 - 359,91 - **MOISES ALVES DE ALMEIDA - 843432819-49 -** 13571891-2 - IPVA - RENAVAM / EXERC 00823149730/2022 - 682,78 - **MOISES ANTONIO DA SILVA - 966475409-97 -** 13562200-1 - IPVA - RENAVAM / EXERC 00874638160/2022 - 1.282,31 - **MOISES BARBOSA - 792833819-04 -** 13566865-6 - IPVA - RENAVAM / EXERC 00865468940/2022 - 643,20 - **MOISES CASTRO DE SOUZA - 844114579-20 -** 13569741-9 - IPVA - RENAVAM / EXERC 00905793218/2021 - 145,67 - **MOISES CLARO DE MACEDO - 287945593-68 -** 13569116-0 - IPVA - RENAVAM / EXERC 00755773136/2021 - 160,13 - **MOISES DE OLIVEIRA - 059054759-38 -** 13560943-9 - IPVA - RENAVAM / EXERC 00755040554/2021 - 380,19 - **MOISES DE OLIVEIRA - 452268149-68 -** 13538142-0 - IPVA - RENAVAM / EXERC 01009914160/2021 - 167,64 - **MOISES DORIVAL - 084802222-04 -** 13564586-9 - IPVA - RENAVAM / EXERC 00893053678/2022 - 1.330,47 - 13564969-4 - IPVA - RENAVAM / EXERC 00947792490/2022 - 975,66 - **MOISES DOS REIS BRANDAO - 873428479-68 -** 13563568-5 - IPVA - RENAVAM / EXERC 00796160864/2021 - 326,40 - **MOISES DOS SANTOS - 084365439-20 -** 13567533-4 - IPVA - RENAVAM / EXERC 00325591113/2021 - 225,40 - **MOISES ELIAS NOGUEIRA DA SILVA - 026639559-73 -** 13549866-1 - IPVA - RENAVAM / EXERC 00751855189/2021 - 423,48 - **MOISES GODOI LUIZ - 109560619-07 -** 13549392-9 - IPVA - RENAVAM / EXERC 00488112591/2021 - 212,15 - **MOISES JOSE DOS SANTOS JUNIOR - 369958258-29 -** 13560721-5 - IPVA - RENAVAM / EXERC 00804184380/2022 - 960,78 - **MOISES KASEKER - 015968249-56 -** 13568528-3 - IPVA - RENAVAM / EXERC 01070960664/2021 - 169,97 - **MOISES KLEINICKE DUARTE - 824909370-49 -** 13571525-5 - IPVA - RENAVAM / EXERC 00387037080/2022 - 6.142,23 - **MOISES LEME CORREA - 047318289-02 -** 13568756-1 - IPVA - RENAVAM / EXERC 00771995911/2021 - 408,05 - **MOISES MARCONDES DE OLIVEIRA - 032483849-21 -** 13571529-8 - IPVA - RENAVAM / EXERC 01025682197/2021 - 234,41 - **MOISES MEDINA - 000405299-40 -** 13552112-4 - IPVA - RENAVAM / EXERC 01247189721/2022 - 4.050,69 - **MOISES PEREIRA DO CARMO - 033392339-18 -** 13549487-9 - IPVA - RENAVAM / EXERC 00761593420/2021 - 421,85 - **MOISES PEREIRA DOS SANTOS - 015814029-02 -** 13541553-7 - IPVA - RENAVAM / EXERC 00768542537/2021 - 396,52 - **MOISES POLYMANTE - 024997709-53 -** 13553302-5 - IPVA - RENAVAM / EXERC 01024291593/2022 - 2.705,91 - 13553390-4 - IPVA - RENAVAM / EXERC 00871033070/2022 - 643,20 - **MOISES RAIMUNDO MARTINS DOS SANTOS - 128179532-15 -** 13556710-8 - IPVA - RENAVAM / EXERC 00754894649/2021 - 441,91 - **MOISES RAMOS DE OLIVEIRA - 904376409-49 -** 13548943-3 - IPVA - RENAVAM / EXERC 01064749930/2021 - 208,60 - **MOISES RIBEIRO DOS SANTOS - 020015799-00 -** 13541520-0 - IPVA - RENAVAM / EXERC 00817112162/2021 - 476,41 - **MOISES RODRIGUES FERREIRA DA SILVA - 353638318-13 -** 13564855-8 - IPVA - RENAVAM / EXERC 00361038542/2021 - 246,33 - **MOISES SANCHES BILCHES MATIAS - 063687809-08 -** 13571919-6 - IPVA - RENAVAM / EXERC 00909885508/2022 - 773,02 - **MOISES SOARES MARTINS - 029033959-69 -** 13552679-7 - IPVA - RENAVAM / EXERC 00763981460/2021 - 399,20 - **MOISES TEIXEIRA CARDOSO - 738383309-00 -** 13570951-4 - IPVA - RENAVAM / EXERC 00913361577/2022 - 937,29 - 13571006-7 - IPVA - RENAVAM / EXERC 00854323732/2022 - 793,91 - 13571062-8 - IPVA - RENAVAM / EXERC 00924223383/2022 - 656,20 - 13571119-5 - IPVA - RENAVAM / EXERC 00816455414/2022 - 598,66 - 13571173-0 - IPVA - RENAVAM / EXERC 00790558076/2022 - 510,65 - **MOISES TEIXEIRA DE FREITAS - 412448699-53 -** 13571438-0 - IPVA - RENAVAM / EXERC 00827638680/2022 - 2.111,39 - **MOISES ZANCHETTA ADAMUCHO - 040310508-01 -** 13556637-3 - IPVA - RENAVAM / EXERC 00784728542/2021 - 155,73 - **MONIAN FERNANDA DE SOUZA - 037157709-88 -** 13563287-2 - IPVA - RENAVAM / EXERC 00769025510/2021 - 396,52 - **MONICA ANDRUCHESKI - 044405069-84 -** 13549195-0 - IPVA - RENAVAM / EXERC 00769747043/2021 - 456,69 - **MONICA APARECIDA CRESPIM - 101580729-10 -** 13541681-9 - IPVA - RENAVAM / EXERC 00500427364/2022 - 5.704,28 - **MONICA APARECIDA DEMICIANO - 011689269-20 -** 13547482-7 - IPVA - RENAVAM / EXERC 00760556938/2021 - 530,86 - **MONICA APARECIDA DOS SANTOS - 090346609-07 -** 13548209-9 - IPVA - RENAVAM / EXERC 00775233080/2021 - 377,07 - **MONICA BLEY - 751612739-68 -** 13570189-0 - IPVA - RENAVAM / EXERC 01068536060/2022 - 2.728,64 - **MONICA DE ASSIS - 007731699-11 -** 13567114-2 - IPVA - RENAVAM / EXERC 00411771701/2021 - 194,56 - **MONICA DE CASTRO - 087695269-40 -** 13557269-1 - IPVA - RENAVAM / EXERC 00767045807/2021 - 399,15 - **MONICA DO PERPETUO RIBEIRO DE BRITO - 024007089-59 -** 13557211-0 - IPVA - RENAVAM / EXERC 01074563880/2022 - 1.461,64 - **MONICA DO ROCIO MACHADO - 009062459-90 -** 13553604-0 - IPVA - RENAVAM / EXERC 00766934616/2021 - 441,30 - **MONICA ESTEFANNI ORTIZ - 086202941-48 -** 13553980-5 - IPVA - RENAVAM / EXERC 00955869943/2021 - 176,49 - **MONICA FERREIRA DE SOUZA - 395085258-19 -** 13545558-0 - IPVA - RENAVAM / EXERC 00780800788/2021 - 197,97 - **MONICA GASPAR - 034164659-89 -** 13570574-8 - IPVA - RENAVAM / EXERC 01048607078/2022 - 2.301,27 - **MONICA JANAINA DE SOUZA FERREIRA PIRES - 029995769-19 -** 13563334-8 - IPVA - RENAVAM / EXERC 00457370629/2021 - 188,03 - **MONICA LAIZAN GOMES DE ARIMATEIA - 733693061-15 -** 13567961-5 - IPVA - RENAVAM / EXERC 00963383892/2021 - 213,59 - **MONICA LIMA DOS SANTOS MORAIS - 006710799-05 -** 13550343-6 - IPVA - RENAVAM / EXERC 00759803226/2021 - 380,19 - **MONICA MORAES COSTA - 071304059-96 -** 13565639-9 - IPVA - RENAVAM / EXERC 00760907820/2021 - 219,30 - **MONICA NOELI LIMA - 876083241-04 -** 13554589-9 - IPVA - RENAVAM / EXERC 01162050770/2021 - 221,55 - **MONICA NUNES SIQUEIRA - 075438159-58 -** 13558656-0 - IPVA - RENAVAM / EXERC 00768054303/2021 - 399,15 - **MONICA ROLDI PACHECO DOS SANTOS - 054461929-31 -** 13543194-0 - IPVA - RENAVAM / EXERC 00827648707/2022 - 178,25 - **MONICA TOKARSKI - 026639689-51 -** 13541394-1 - IPVA - RENAVAM / EXERC 00773591869/2021 - 397,45 - **MONICA VIVIANA MUNOZ VELEZ - 862294475-17 -** 13544211-9 - IPVA - RENAVAM / EXERC 00489865240/2021 - 287,27 - **MONIK DA SILVA CANDIDO - 091417689-73 -** 13539861-6 - IPVA - RENAVAM / EXERC 00758013515/2021 - 472,29 - **MONIQUE BARBARA INACIO DA SILVA - 092117959-66 -** 13558178-0 - IPVA - RENAVAM / EXERC 00752068326/2021 - 286,31 - **MONIQUE GAUER FRANZON - 082065139-73 -** 13545343-9 - IPVA - RENAVAM / EXERC 00753111748/2021 - 423,48 - **MONIQUE KORIANDER BISPO DAGOANI - 413082168-74 -** 13558285-9 - IPVA - RENAVAM / EXERC 00492122440/2022 - 2.910,96 - **MONT FAZ INDUSTRIA E COMERCIO LTDA ME - 13980109/0001-84 -** 13542442-0 - IPVA - RENAVAM / EXERC 00753922274/2021 - 432,28 - **MONTEIRO & ALENCAR TRANSPORTADORA LTDA - 01312847/0001-74 -** 13546179-2 - IPVA - RENAVAM / EXERC 01141423321/2022 - 4.004,31 - 13546458-9 - IPVA - RENAVAM / EXERC 01143937225/2022 - 4.004,31 - 13546739-1 - IPVA - RENAVAM / EXERC 01153348311/2022 - 4.004,31 - **MONYKE EDUARDA DA COSTA SILVA - 111427199-36 -** 13569382-0 - IPVA - RENAVAM / EXERC 00885592344/2022 - 1.524,96 - **MORENA DE AVENIDES CORDEIRO PINTO - 071925509-06 -** 13555484-7 - IPVA - RENAVAM / EXERC 00754131440/2021 - 423,48 - **MORILO PAGANINI - 065782029-60 -** 13554809-0 - IPVA - RENAVAM / EXERC 00914162969/2021 - 144,33 - **MORISHITA ARAPONGAS COMERCIO DE COMBUSTIVEIS LTDA - 10960629/0001-37 -** 13559881-0 - IPVA - RENAVAM / EXERC 00504907271/2022 - 3.566,51 - 13559961-1 - IPVA - RENAVAM / EXERC 01054000236/2022 - 1.971,70 - **MORONI GUIDO - 064396449-55 -** 13546948-3 - IPVA - RENAVAM / EXERC 00759624771/2021 - 459,59 - **MORUMBI INVESTE LTDA - 14292878/0001-52 -** 13543073-0 - IPVA - RENAVAM / EXERC 00759128740/2021 - 419,43 - **MOVEIS ANDRADE LTDA - 08923027/0001-68 -** 13544246-1 - IPVA - RENAVAM / EXERC 00340815892/2022 - 3.885,43 - 13544845-

Diário Oficial Certificado Digitalmente
O Departamento de Imprensa Oficial do Estado do Paraná, da garantia de autenticidade deste documento, desde que visualizado através do site http://www.imprensaoficial.pr.gov.br

1 - IPVA - RENAVAM / EXERC 00321889843/2022 - 3.438,01 - 13545443-5 - IPVA - RENAVAM / EXERC 00974853437/2022 - 470,54 - **MP SILVA TRANSPORTES LTDA - 12483998/0001-01 -** 13538540-9 - IPVA - RENAVAM / EXERC 00526212128/2022 - 3.183,34 - **MPK CONSTRUTORA DE OBRAS LTDA. - 07770607/0001-08 -** 13540016-5 - IPVA - RENAVAM / EXERC 00771479255/2021 - 589,40 - **MPM TRANSPORTES LTDA - 00770482/0001-69 -** 13548421-0 - IPVA - RENAVAM / EXERC 00793860512/2021 - 401,07 - **MR2 ENGENHARIA LTDA - 24007241/0001-20 -** 13558670-6 - IPVA - RENAVAM / EXERC 00966590333/2021 - 254,46 - **MSC SPECIALTY FILMS LTDA - 03410595/0001-41 -** 13542878-7 - IPVA - RENAVAM / EXERC 00760574480/2021 - 531,53 - **MTM INDUSTRIA METALURGICA LTDA - 03230028/0001-03 -** 13560806-8 - IPVA - RENAVAM / EXERC 01029056983/2022 - 3.856,55 - **MULTI ENG PAVIMENTACAO E TERRAPLANAGEM LTDA - 14753935/0001-53 -** 13559530-6 - IPVA - RENAVAM / EXERC 00569691010/2022 - 1.752,63 - 13559611-6 - IPVA - RENAVAM / EXERC 00883065835/2022 - 735,84 - **MULTIMARCAS RECUPERADORA DE CARRETAS LTDA - 06205134/0001-25 -** 13566744-7 - IPVA - RENAVAM / EXERC 00304456373/2022 - 5.173,87 - **MULTPLACE SERVICOS EM EQUIP DE TELEC LTDA - 01807611/0001-09 -** 13557684-0 - IPVA - RENAVAM / EXERC 00760972958/2021 - 399,20 - **MUNICIPIO DE CACHOEIRA DE GOIAS - 02164820/0001-44 -** 13562463-2 - IPVA - RENAVAM / EXERC 00776772180/2021 - 189,54 - **MUNICIPIO DE CACIQUE DOBLE - 87613600/0001-03 -** 13557878-9 - IPVA - RENAVAM / EXERC 00847894282/2021 - 200,60 - **MUNICIPIO DE CAPAO BONITO DO SUL - 04215971/0001-00 -** 13549557-3 - IPVA - RENAVAM / EXERC 00777444089/2021 - 422,01 - **MUNICIPIO DE CIDADE OCIDENTAL - 36862621/0001-21 -** 13548921-2 - IPVA - RENAVAM / EXERC 00792709519/2021 - 401,07 - **MUNICIPIO DE ITUPIRANGA - 05077102/0001-29 -** 13539499-8 - IPVA - RENAVAM / EXERC 00758705778/2021 - 596,35 - **MUNICIPIO DE LAGOA DA CONFUSAO - 26753137/0001-00 -** 13559336-2 - IPVA - RENAVAM / EXERC 00815214618/2021 - 229,24 - **MUNICIPIO DE LEOPOLDO DE BULHOES - 01067305/0001-83 -** 13547926-8 - IPVA - RENAVAM / EXERC 00775580368/2021 - 401,07 - **MUNICIPIO DE PRESIDENTE GETULIO - 83102434/0001-20 -** 13539749-0 - IPVA - RENAVAM / EXERC 00794259820/2021 - 441,30 - **MUNICIPIO DO CORREGO DO OURO - 02321115/0001-03 -** 13544516-9 - IPVA - RENAVAM / EXERC 00780812476/2021 - 441,37 - **MUNIR ROGERIO ACROUCHE - 723401429-20 -** 13547748-6 - IPVA - RENAVAM / EXERC 00761651594/2021 - 478,18 - **MURIELE DA SILVA ABREU - 101119199-75 -** 13553961-9 - IPVA - RENAVAM / EXERC 00844072664/2021 - 154,41 - **MURILLO GALVAO DA SILVA - 118431069-65 -** 13539130-1 - IPVA - RENAVAM / EXERC 00269695770/2021 - 159,51 - **MURILO AGUIAR ISERI - 082603949-95 -** 13565587-2 - IPVA - RENAVAM / EXERC 00897963318/2021 - 145,66 - **MURILO ANDREICZUK - 091984499-58 -** 13567088-0 - IPVA - RENAVAM / EXERC 00152012478/2021 - 229,18 - **MURILO CAZARIL BITENCOURT - 052072249-30 -** 13568377-9 - IPVA - RENAVAM / EXERC 00178823341/2022 - 634,70 - **MURILO DE OLIVEIRA ROCHA - 048478619-90 -** 13551404-7 - IPVA - RENAVAM / EXERC 00773962565/2021 - 364,03 - **MURILO DO AMARAL E SILVA - 008903509-73 -** 13543272-5 - IPVA - RENAVAM / EXERC 00757968015/2021 - 459,59 - **MURILO FERNANDO DA CRUZ - 081986729-23 -** 13565990-8 - IPVA - RENAVAM / EXERC 00163859892/2021 - 201,22 - **MURILO GOMES DE SOUZA SILVA - 083289209-21 -** 13554541-4 - IPVA - RENAVAM / EXERC 00195438620/2021 - 224,79 - **MURILO MAXIMINIANO CARDOSO - ME - 29410086/0001-02 -** 13571345-7 - IPVA - RENAVAM / EXERC 01198413252/2022 - 2.613,78 - **MURILO MENEZES FERREIRA DAS CHAGAS - 379135288-18 -** 13556082-0 - IPVA - RENAVAM / EXERC 00754995666/2021 - 423,33 - **MURILO MOREIRA OLIVEIRA - 676255929-87 -** 13566722-6 - IPVA - RENAVAM / EXERC 00838484492/2022 - 2.410,75 - **MURILO NIESBOSKI ARAGAO - 064967899-08 -** 13545783-3 - IPVA - RENAVAM / EXERC 00796101620/2021 - 224,74 - **MURILO PAES BEU - 096477289-21 -** 13540207-9 - IPVA - RENAVAM / EXERC 00331459710/2021 - 244,96 - **MURILO PEREIRA - 072822179-98 -** 13544637-8 - IPVA - RENAVAM / EXERC 00306569221/2021 - 194,56 - **MURILO RODRIGUES PONCE - 066555519-94 -** 13542600-8 - IPVA - RENAVAM / EXERC 00790675412/2021 - 188,83 - **MURILU DOMINGUES FERREIRA - 080068919-40 -** 13551902-2 - IPVA - RENAVAM / EXERC 00759210500/2021 - 459,59 - **MURITI THIAGO MOREIRA - 009619899-04 -** 13543144-3 - IPVA - RENAVAM / EXERC 00758925000/2021 - 459,59 - **MUSTAFA ALFATAH SALLI - 011558499-49 -** 13550649-4 - IPVA - RENAVAM / EXERC 00122609751/2022 - 1.803,82 - **MUSTAPHA SAID GHADIEH - 053122669-73 -** 13550994-9 - IPVA - RENAVAM / EXERC 00774678445/2021 - 459,93 - **MYCKAELLA EVANGELISTA BEZERRA - 092398829-79 -** 13538659-6 - IPVA - RENAVAM / EXERC 00592408850/2021 - 356,29 - **MYLLENI GARCIA BEZERRA - 072610689-50 -** 13549587-5 - IPVA - RENAVAM / EXERC 00283986336/2022 - 3.070,89 - 13549671-5 - IPVA - RENAVAM / EXERC 00967690714/2022 - 397,70 - **MYRIAN DOS SANTOS ROSSI - 051056039-31 -** 13548239-0 - IPVA - RENAVAM / EXERC 00760069972/2021 - 396,52 - **N M DA SILVA MOTOS - 21309684/0001-88 -** 13538953-6 - IPVA - RENAVAM / EXERC 00193908182/2021 - 219,91 - **N M E HELLSTROM & CIA LTDA - 04491861/0001-70 -** 13567284-0 - IPVA - RENAVAM / EXERC 00385216912/2022 - 2.674,57 - **N P GUILHERME - ESTOFADOS LTDA - 40511323/0001-64 -** 13565745-0 - IPVA - RENAVAM / EXERC 00198888244/2022 - 3.890,28 - **N V BERGAMINI & CIA LTDA - 68799766/0001-11 -** 13557993-9 - IPVA - RENAVAM / EXERC 01220762030/2022 - 1.863,28 - 13558051-1 - IPVA - RENAVAM / EXERC 00223813982/2022 - 957,98 - 13558162-3 - IPVA - RENAVAM / EXERC 00856343102/2022 - 843,57 - 13563076-4 - IPVA - RENAVAM / EXERC 00349628408/2022 - 894,01 - **N W DYBAX - 08296132/0001-14 -** 13564306-8 - IPVA - RENAVAM / EXERC 00191941751/2022 - 1.671,59 - 13564570-2 - IPVA - RENAVAM / EXERC 00191962880/2022 - 1.671,59 - **N. J. BORTOLINI ATACADO DE ALIMENTOS EIRELI - 22861356/0001-52 -** 13566916-4 - IPVA - RENAVAM / EXERC 00333491068/2022 - 2.197,85 - **N.A. RODRIGUES DOS SANTOS - LANCHONETE - 37843833/0001-24 -** 13551726-7 - IPVA - RENAVAM / EXERC 01303741862/2022 - 2.974,09 - **NAARA GOMES DE SOUZA - 077645519-29 -** 13544749-8 - IPVA - RENAVAM / EXERC 01295105451/2022 - 2.122,52 - **NABIELI DE FATIMA BONFIM - 040485789-28 -** 13568994-7 - IPVA - RENAVAM / EXERC 00456965114/2021 - 212,15 - **NABOR FERNANDES DE SOUZA - 110476108-41 -** 13552416-6 - IPVA - RENAVAM / EXERC 00762786590/2021 - 364,03 - **NABOR VITOR ERA JUNIOR - 069985649-37 -** 13562825-5 - IPVA - RENAVAM / EXERC 00536853592/2021 - 157,70 - **NACILDA PEREIRA - 178157928-80 -** 13568615-8 - IPVA - RENAVAM / EXERC 00200554581/2022 - 1.039,40 - 13568831-2 - IPVA - RENAVAM / EXERC 00204118670/2022 - 937,23 - **NACIONAL BR INDUSTRIA METALURGICA EIRELI - ME - 79039905/0001-25 -** 13561964-7 - IPVA - RENAVAM / EXERC 00308082567/2021 - 194,56 - **NACIR DOS SANTOS - 802881389-53 -** 13547114-3 - IPVA - RENAVAM / EXERC 00851563678/2021 - 174,68 - **NADI SOARES DA SILVA - 214560039-68 -** 13543957-6 - IPVA - RENAVAM / EXERC 00769094546/2021 - 459,59 - **NADIA ALINE RODRIGUES - 833549999-34 -** 13552037-3 - IPVA - RENAVAM / EXERC 00769116400/2021 - 456,69 - **NADIA APARECIDA TERNOSKI - 072798759-39 -** 13558042-2 - IPVA - RENAVAM / EXERC 00768377536/2021 - 396,52 - **NADIA IARA DA SILVA - 037815459-11 -** 13549667-7 - IPVA - RENAVAM / EXERC 00770638210/2021 - 468,62 - **NADIA PINHEIRO - 063997719-78 -** 13541427-1 - IPVA - RENAVAM / EXERC 00770823912/2021 - 399,20 - **NADIA SOARES DE OLIVEIRA VIEIRA - 011682649-52 -** 13569374-0 - IPVA - RENAVAM / EXERC 00316554413/2021 - 194,56 - **NADIELLEN ALVES DE MACEDO - 093341349-17 -** 13568738-3 - IPVA - RENAVAM / EXERC 00597091323/2021 - 156,71 - **NADIM ABRAO ANDRAUS FILHO - 922637559-34 -** 13538977-3 - IPVA - RENAVAM / EXERC 00805074260/2021 - 185,82 - **NADINE REGINA NUNES DE OLIVEIRA - 097785229-60 -** 13548997-2 - IPVA - RENAVAM / EXERC 00760567077/2021 - 459,59 - **NADIR ANA ANTUNES PEREIRA FIGUEIRO - 063782669-80 -** 13539515-3 - IPVA - RENAVAM / EXERC 00933837089/2021 - 174,73 - **NADIR ANTUNES DA SILVA - 395790429-34 -** 13538627-8 - IPVA - RENAVAM / EXERC 00770494234/2021 - 489,10 - **NADIR APARECIDA ALVES TEIXEIRA - 945476029-72 -** 13571187-0 - IPVA - RENAVAM / EXERC 00906071003/2022 - 1.575,26 - 13571545-0 - IPVA - RENAVAM / EXERC 00837426510/2022 - 479,32 - 13571897-1 - IPVA - RENAVAM / EXERC 00863499317/2022 - 318,86 - **NADIR APARECIDA LUCA - 740326159-34 -** 13547750-8 - IPVA - RENAVAM / EXERC 00760903743/2021 - 459,59 - **NADIR APARECIDA SILVA - 032243969-89 -** 13554414-0 - IPVA - RENAVAM / EXERC 00776366580/2021 - 337,10 - **NADIR DE ALMEIDA - 032278889-71 -** 13552600-2 - IPVA - RENAVAM / EXERC 00770469850/2021 - 456,69 - **NADIR DE FATIMA FONSECA - 045280519-82 -** 13539876-4 - IPVA - RENAVAM / EXERC 00809375206/2022 - 752,25 - **NADIR EDUARDO DA SILVA - 792372909-34 -** 13565096-0 - IPVA - RENAVAM / EXERC 00453241620/2021 - 194,56 - **NADIR FATIMA KLASSEN - 050068469-33 -** 13563605-3 - IPVA - RENAVAM / EXERC 00878887415/2022 - 206,16 - **NADIR FERREIRA DE OLIVEIRA - 662706779-04 -** 13558186-0 - IPVA - RENAVAM / EXERC 00470635053/2021 - 196,60 - **NADIR ISABEL RODRIGUES - 059379689-64 -** 13554235-0 - IPVA - RENAVAM / EXERC 00964013770/2021 - 223,09 - **NADIR MARQUES CRISPIM - 688784949-68 -** 13568158-0 - IPVA - RENAVAM / EXERC 00761237615/2021 - 180,38 - **NADIR SOARES - 984980299-53 -** 13538794-0 - IPVA - RENAVAM / EXERC 00525665587/2021 - 255,89 - **NADIRA FERNANDES DE MOURA - 672945029-00 -** 13560206-0 - IPVA - RENAVAM / EXERC 00752900951/2021 - 380,19 - **NADSON OLIVEIRA GONCALVES - 042651999-09 -** 13554942-8 - IPVA - RENAVAM / EXERC 00938354167/2021 - 145,43 - **NAFTALI JOSE DOS SANTOS - 054958879-56 -** 13557185-7 - IPVA - RENAVAM / EXERC 00338727779/2022 - 319,76 - **NAGEL RANGEL MANOEL - 035468269-57 -** 13565841-3 - IPVA - RENAVAM / EXERC 00119808811/2022 - 691,57 - **NAGILA CRISTINE NOVAIS - 089841269-26 -** 13539413-0 - IPVA - RENAVAM / EXERC 00763349194/2021 - 512,35 - **NAIANA ALVES DA ROSA - 067965479-85 -** 13544289-5 - IPVA - RENAVAM / EXERC 00457115254/2021 - 174,95 - **NAIANDRA ALENCAR DE SOUZA SILVA - 043072589-24 -** 13569283-2 - IPVA - RENAVAM / EXERC 00952625563/2021 - 154,12 - **NAIARA GDULA MIOTTA - 079625659-42 -** 13570726-0 - IPVA - RENAVAM / EXERC 01139269353/2022 - 2.730,24 - **NAILOR VARGE - 034665359-21 -** 13559723-6 - IPVA - RENAVAM / EXERC 00788100483/2021 - 155,73 - **NAIR APARECIDA ORTIZ OLIVEIRA DA SILVA - 026718739-48 -** 13556026-0 - IPVA - RENAVAM / EXERC 00331818450/2021 - 194,56 - **NAIR DA SILVA DE OLIVEIRA - 007922189-06 -** 13556438-9 - IPVA - RENAVAM / EXERC 00323600069/2021 - 194,56 - **NAIR IVAKOSK - 298811299-15 -** 13549864-5 - IPVA - RENAVAM / EXERC 00760187509/2021 - 380,19 - **NAIR RUBERT RIZZON - 976615119-91 -** 13553566-4 - IPVA - RENAVAM / EXERC 01161440426/2022 - 2.642,92 - **NAIR WESSLER - 171715719-04 -** 13548913-1 - IPVA - RENAVAM / EXERC 00753769107/2021 - 472,29 - **NAIRA DE OLIVEIRA AGUIAR - 366897349-00 -** 13568645-0 - IPVA - RENAVAM / EXERC 00863773281/2022 - 4.244,68 - **NAIRA RENATA PAZINATO - 093919079-62 -** 13552516-2 - IPVA - RENAVAM / EXERC 00968446329/2022 - 754,59 - **NAIRA VEIGA DOS SANTOS - 028658939-79 -** 13542966-0 - IPVA - RENAVAM / EXERC 00900376902/2021 - 159,29 - **NAISA PALOMA DE SOUZA - 422993438-65 -** 13547624-2 - IPVA - RENAVAM / EXERC 00902068946/2021 - 186,87 - **NANCI APARECIDA MACHADO - 857745619-68 -** 13560280-9 - IPVA - RENAVAM / EXERC 00129435724/2021 - 225,70 - **NANCI BORGES DOS SANTOS - 317024579-15 -** 13557025-7 - IPVA - RENAVAM / EXERC 00754410366/2021 - 408,05 - **NANCI DA ROSA LINS - 043907209-37 -** 13550637-0 - IPVA - RENAVAM / EXERC 00773228039/2021 - 399,20 - **NANCY SPEKLA GRANDE DE FREITAS - 103922868-23 -** 13564220-7 - IPVA - RENAVAM / EXERC 00456096515/2022 - 2.829,92 - **NAOR TRINDADE - 049699199-09 -** 13543405-1 - IPVA - RENAVAM / EXERC 00755373812/2021 - 413,70 - **NAPOLEAO VALDIR CORDEIRO - 860385409-20 -** 13561337-1 - IPVA - RENAVAM / EXERC 01243841050/2022 - 6.788,63 - **NARA LIA DOS SANTOS SOUZA - 047291049-35 -** 13556621-7 - IPVA - RENAVAM / EXERC 00753220849/2021 - 399,20 - **NARCISO DE JESUS SILVA - 735644359-72 -** 13541721-1 - IPVA - RENAVAM / EXERC 00877358583/2022 - 682,73 - **NARCISO JOSE ZIELINSKI - 603416539-34 -** 13540485-3 - IPVA - RENAVAM / EXERC 00800247582/2021 - 173,47 - **NARCISO REIS DA SILVA - 403830409-49 -** 13562102-1 - IPVA - RENAVAM / EXERC 01108914141/2022 - 2.954,86 - **NARCISO ROMAO VILALVA - 391941759-34 -** 13569336-7 - IPVA - RENAVAM / EXERC 00932477143/2021 - 153,89 - **NARCIZA DA SILVA AREDES - 994972809-63 -** 13548095-9 - IPVA - RENAVAM / EXERC 00756987423/2021 - 399,20 - **NARCIZO PEREIRA DA SILVA - 681033799-72 -** 13569710-9 - IPVA - RENAVAM / EXERC 00332837327/2022 - 2.201,79 - **NARLEY**

ROCHA DE OLIVEIRA - 052702039-79 - 13554576-7 - IPVA - RENAVAM / EXERC 00409706469/2021 - 236,39 - **NASCIMENTO & SILVA SERVICOS LTDA - 21178522/0001-58 -** 13548895-0 - IPVA - RENAVAM / EXERC 00755358066/2021 - 472,29 - **NASCIMENTO DE LIMA COSTA - 598087724-04 -** 13551940-5 - IPVA - RENAVAM / EXERC 00784179239/2021 - 416,41 - **NASSER YOUSSEF DE NOVAES ISSA - 879483039-87 -** 13568673-5 - IPVA - RENAVAM / EXERC 01136026751/2022 - 6.029,01 - **NAT-NAY CASA DE CARNES LTDA - 10556594/0001-75 -** 13559187-4 - IPVA - RENAVAM / EXERC 00921299133/2022 - 2.661,52 - **NATA TEIXEIRA MAZZO - 098312309-81 -** 13564815-9 - IPVA - RENAVAM / EXERC 00202672280/2022 - 765,14 - **NATACHA DE LIMA GORSKI - 071910639-71 -** 13542463-3 - IPVA - RENAVAM / EXERC 00487104498/2021 - 239,69 - **NATAL DE JESUS CIRIACO FERREIRA - 307555309-34 -** 13569194-1 - IPVA - RENAVAM / EXERC 00771718152/2021 - 156,17 - **NATAL FAUSTINO BITENCOURTT - 043510249-41 -** 13560584-0 - IPVA - RENAVAM / EXERC 00343577976/2021 - 194,56 - **NATAL ROQUE BELLEI - 644142489-49 -** 13561217-0 - IPVA - RENAVAM / EXERC 00198504403/2022 - 547,72 - 13561512-9 - IPVA - RENAVAM / EXERC 00876179685/2022 - 484,55 - **NATAL SERGIO FREZE - 517668769-00 -** 13553555-9 - IPVA - RENAVAM / EXERC 00794165354/2022 - 482,88 - **NATALIA FABRICIO MAZZO - 097209949-24 -** 13553140-5 - IPVA - RENAVAM / EXERC 00469401117/2022 - 1.539,41 - **NATALIA FERREIRA CARVALHO - 440578490-68 -** 13546205-5 - IPVA - RENAVAM / EXERC 01098966390/2022 - 1.220,39 - 13546460-0 - IPVA - RENAVAM / EXERC 00971391971/2022 - 988,68 - 13546712-0 - IPVA - RENAVAM / EXERC 00834492776/2022 - 570,15 - **NATALIA FERREIRA RATAICZYK - 008426259-17 -** 13569634-0 - IPVA - RENAVAM / EXERC 00155252143/2021 - 150,46 - **NATALIA PEIXOTO DOS SANTOS - 404994498-78 -** 13563206-6 - IPVA - RENAVAM / EXERC 00783730384/2021 - 356,33 - **NATALIA PEREIRA SANTANA SALVATE - 265864468-05 -** 13543745-0 - IPVA - RENAVAM / EXERC 00757937098/2021 - 377,94 - **NATALIA REGINA CARDOSO MARQUES - 600130289-87 -** 13547176-3 - IPVA - RENAVAM / EXERC 00813306434/2021 - 476,41 - **NATALICIO BUTTNER - 054062019-05 -** 13562076-9 - IPVA - RENAVAM / EXERC 00344712346/2021 - 194,56 - **NATALICIO CORREIA DE ARAUJO - 208512869-68 -** 13540660-0 - IPVA - RENAVAM / EXERC 00788662775/2021 - 224,74 - **NATALICIO DE OLIVEIRA - 009679879-38 -** 13544493-6 - IPVA - RENAVAM / EXERC 00946026165/2021 - 153,89 - **NATALINA ALVES BORGES - 045804309-56 -** 13564742-0 - IPVA - RENAVAM / EXERC 01207372290/2021 - 257,82 - **NATALINO APARECIDO MARASCA - 047297149-20 -** 13552240-6 - IPVA - RENAVAM / EXERC 00762488670/2021 - 419,43 - **NATALINO AUGUSTO VIEIRA - 659014529-68 -** 13547086-4 - IPVA - RENAVAM / EXERC 00785158910/2022 - 552,88 - **NATALINO BALBINO - 760989666-72 -** 13541764-5 - IPVA - RENAVAM / EXERC 00778642712/2021 - 546,58 - **NATALINO JAGU MARCOLINO - 859476799-49 -** 13539013-5 - IPVA - RENAVAM / EXERC 00798304650/2021 - 215,81 - **NATALINO MONTEIRO DA SILVA - 010049429-31 -** 13570829-1 - IPVA - RENAVAM / EXERC 00483378275/2022 - 5.016,12 - **NATALINO RIBEIRO TAQUES - 388027591-20 -** 13551368-7 - IPVA - RENAVAM / EXERC 00338042628/2021 - 194,56 - **NATALINO SOARES - 041791439-33 -** 13546813-4 - IPVA - RENAVAM / EXERC 00761128700/2021 - 456,69 - **NATALIO DE JESUS LEITE - 836154239-68 -** 13544281-0 - IPVA - RENAVAM / EXERC 00752546899/2021 - 512,35 - **NATALY CAMILE DE OLIVEIRA - 013674259-99 -** 13556650-0 - IPVA - RENAVAM / EXERC 00214877353/2021 - 224,79 - **NATAN ARLA MORAES - 082667339-29 -** 13559798-8 - IPVA - RENAVAM / EXERC 00832948578/2022 - 556,47 - **NATAN FELIPE MONTESSO - 072314559-80 -** 13538479-8 - IPVA - RENAVAM / EXERC 00772893551/2021 - 459,59 - **NATAN RIGAILO PYTLOWANCIV - 080125859-60 -** 13539173-5 - IPVA - RENAVAM / EXERC 00481533974/2021 - 223,81 - **NATANAEL BRANDAO SILVA - 035806249-70 -** 13569894-6 - IPVA - RENAVAM / EXERC 00994943946/2022 - 5.530,93 - 13569913-6 - IPVA - RENAVAM / EXERC 00945667663/2022 - 171,59 - **NATANAEL DE FRANCA - 070339779-64 -** 13559634-5 - IPVA - RENAVAM / EXERC 00772207526/2021 - 396,52 - **NATANAEL DE OLIVEIRA MARTINS - 084447889-02 -** 13571031-8 - IPVA - RENAVAM / EXERC 00757746101/2021 - 459,59 - **NATANAEL EIDAM - 063110139-08 -** 13542658-0 - IPVA - RENAVAM / EXERC 00759052875/2021 - 459,59 - **NATANAEL GONCALVES - 455775369-87 -** 13538088-1 - IPVA - RENAVAM / EXERC 00218691726/2022 - 2.175,92 - **NATANAEL HURLA - 029816999-11 -** 13540414-4 - IPVA - RENAVAM / EXERC 00499945212/2021 - 212,15 - **NATANAEL JACINTO DA SILVA - 028888888-07 -** 13561631-1 - IPVA - RENAVAM / EXERC 00765532425/2021 - 367,28 - **NATANAEL JACINTO DE BARROS JUNIOR - 027415599-02 -** 13568264-0 - IPVA - RENAVAM / EXERC 01210340485/2022 - 7.444,03 - **NATANAEL NASCIMENTO DOS SANTOS - 045270169-46 -** 13551402-0 - IPVA - RENAVAM / EXERC 00826141730/2021 - 154,41 - **NATANAEL TELES CAMARGO - 970287382-72 -** 13563949-4 - IPVA - RENAVAM / EXERC 00419999485/2021 - 194,56 - **NATANAEL TEODORO PEREIRA - 024955949-80 -** 13570361-3 - IPVA - RENAVAM / EXERC 00761813802/2021 - 399,20 - **NATANI VIANA - 056950859-26 -** 13553996-1 - IPVA - RENAVAM / EXERC 00765712407/2021 - 399,15 - **NATHA OCTAVIO MACHIAVELLI SCHMIDT - 125109759-60 -** 13565804-9 - IPVA - RENAVAM / EXERC 00759400628/2021 - 180,38 - **NATHALI DAIANE BARBOSA JORGE - 067722869-44 -** 13563077-2 - IPVA - RENAVAM / EXERC 01201820836/2021 - 396,14 - **NATHALIA AMMAR NASCIMENTO - 113553469-16 -** 13543362-4 - IPVA - RENAVAM / EXERC 00763018864/2021 - 494,17 - **NATHALIA FERNANDA ALMEIDA GIACOMINI - 004678062-92 -** 13568597-6 - IPVA - RENAVAM / EXERC 00981818641/2022 - 655,68 - **NATHALIA GRIMAS SENEDESE - 050147689-03 -** 13556086-3 - IPVA - RENAVAM / EXERC 01062327524/2022 - 5.660,98 - **NATHALIA SIMOES BERGAMO - 069464589-31 -** 13557530-5 - IPVA - RENAVAM / EXERC 00753261090/2021 - 201,97 - **NATHALLY GUTIERREZ - 081673649-92 -** 13540490-0 - IPVA - RENAVAM / EXERC 00767987110/2021 - 377,94 - **NATHAN CEZAR DA SILVA ARAUJO - 083642249-05 -** 13557356-6 - IPVA - RENAVAM / EXERC 00381270734/2021 - 194,56 - **NATHAN DAVID MACHADO CAVALHEIRO - 102174719-00 -** 13560993-5 - IPVA - RENAVAM / EXERC 00397366906/2021 - 225,40 - **NATHAN EMANUEL MACHADO DE ARAUJO - 122769169-66 -** 13543725-5 - IPVA - RENAVAM / EXERC 00770860931/2021 - 462,46 - **NATHAN JOSE DE MATOS PEREIRA - 102053349-89 -** 13554578-3 - IPVA - RENAVAM / EXERC 00361663749/2021 - 194,56 - **NATHAN LEANDRO COSTA MINELLI - 071767699-40 -** 13552755-6 - IPVA - RENAVAM / EXERC 01147187883/2021 - 383,31 - **NATHAN PEREIRA DA SILVA - 079993069-59 -** 13539805-5 - IPVA - RENAVAM / EXERC 00765739593/2021 - 456,69 - **NATHAN RAIA RODRIGUES - 115072959-79 -** 13571070-9 - IPVA - RENAVAM / EXERC 00874939410/2022 - 647,68 - **NATHAN RAMOS DE LIMA - 123558429-14 -** 13568620-4 - IPVA - RENAVAM / EXERC 01036413648/2022 - 1.486,88 - **NATHAN SCHULTZ SOARES - 044151069-86 -** 13543317-9 - IPVA - RENAVAM / EXERC 00762466685/2021 - 530,86 - **NATHANIEL CAMPOS VILLELA - 065515079-05 -** 13562983-9 - IPVA - RENAVAM / EXERC 00558522483/2022 - 2.763,06 - **NATHANN FELIPPE CASCAO PEREIRA ALVES BUENO - 079701529-96 -** 13545059-6 - IPVA - RENAVAM / EXERC 00768418089/2021 - 503,34 - **NATIELI CASA SANTA COLOMBO SOUZA SILVA - 100670039-07 -** 13550727-0 - IPVA - RENAVAM / EXERC 00789463946/2022 - 251,45 - **NATIELI DOS SANTOS DUTRA - 060907929-85 -** 13556132-0 - IPVA - RENAVAM / EXERC 00813122473/2021 - 219,38 - **NATIELLI KIERAS - 079455169-63 -** 13559778-3 - IPVA - RENAVAM / EXERC 00773630759/2021 - 388,27 - **NATIELLI TATIANE DEUTSCH - 046581361-55 -** 13552069-1 - IPVA - RENAVAM / EXERC 01080676187/2022 - 3.802,53 - **NAUR CARVALHO MANCINI - 044698729-89 -** 13567947-0 - IPVA - RENAVAM / EXERC 00839315236/2022 - 866,79 - **NAURA VERANDA BEULK DOS SANTOS - 034296779-71 -** 13551233-8 - IPVA - RENAVAM / EXERC 00306467780/2021 - 194,56 - **NAURO ALVES DA SILVA - 617861609-00 -** 13565299-7 - IPVA - RENAVAM / EXERC 00846008580/2021 - 167,70 - **NAVAL CANEDO GOMES - 668444959-00 -** 13538583-2 - IPVA - RENAVAM / EXERC 00771649410/2021 - 399,20 - **NAYARA APARECIDA TOSO - 080043029-80 -** 13558212-3 - IPVA - RENAVAM / EXERC 01221399761/2022 - 9.587,96 - **NAYARA COELHO DA FONSECA - 082497409-39 -** 13565053-6 - IPVA - RENAVAM / EXERC 00901814733/2022 - 206,16 - **NAYARA CORDEIRO QUINTINO - 085341489-02 -** 13566012-4 - IPVA - RENAVAM / EXERC 00774045523/2021 - 200,43 - **NAYARA LIMA POLIDORIO - 097052259-23 -** 13538300-7 - IPVA - RENAVAM / EXERC 00775911089/2021 - 637,21 - **NAYARA MANOELLE GOMES - 088993969-14 -** 13547499-1 - IPVA - RENAVAM / EXERC 00789677083/2021 - 422,01 - **NAYENE JULIANE CORREIA - ME - 19063399/0001-88 -** 13544060-4 - IPVA - RENAVAM / EXERC 00906231124/2021 - 145,66 - **NAZARE TEIXEIRA DOS SANTOS - 852430869-91 -** 13545251-3 - IPVA - RENAVAM / EXERC 00762468890/2021 - 419,43 - **NAZARENO AGUSTIN ESCOBAR - 081661399-01 -** 13552524-3 - IPVA - RENAVAM / EXERC 00762466936/2021 - 364,03 - **NEDIO FRANCISCO CARBONERA - 72096613/0001-85 -** 03653334-0 - IAP - AUTO INFRACAO 00019874 - 4.009,67 - **NEEMIAS GONCALVES BARRETO - 054043449-38 -** 13568195-4 - IPVA - RENAVAM / EXERC 00795292236/2021 - 192,76 - **NEI ALVES DE LIMA - 133660868-40 -** 13565946-0 - IPVA - RENAVAM / EXERC 00346741696/2021 - 246,33 - **NEI BABONI - 024074979-02 -** 13562082-3 - IPVA - RENAVAM / EXERC 00327353317/2021 - 194,56 - **NEI BANNACH - 441024709-30 -** 03653356-0 - IAP - AUTO INFRACAO 00120553 - 8.492,38 - **NEI CALDEIRA - 488284839-20 -** 13542858-2 - IPVA - RENAVAM / EXERC 00774455608/2021 - 531,53 - **NEI FERREIRA DA SILVA - 583841979-20 -** 13560390-2 - IPVA - RENAVAM / EXERC 00757913717/2021 - 380,19 - **NEI JOSE DALLAZEM - 899900569-00 -** 13543751-4 - IPVA - RENAVAM / EXERC 00764099442/2021 - 501,70 - **NEI RODRIGO SANTIN - 070457219-27 -** 13551018-1 - IPVA - RENAVAM / EXERC 00344541622/2022 - 986,66 - **NEIDE APARECIDA DIAS NOGUEIRA - 547662069-91 -** 13541991-5 - IPVA - RENAVAM / EXERC 00883073447/2022 - 659,87 - **NEIDE APARECIDA JAGAS BERNARDI - 603881299-72 -** 13555110-4 - IPVA - RENAVAM / EXERC 00752776860/2021 - 380,19 - **NEIDE COSTA FREITAS - 068222689-01 -** 13564568-0 - IPVA - RENAVAM / EXERC 00845858750/2022 - 496,48 - **NEIDE DA ROCHA DUARTE - 057771719-74 -** 13541527-8 - IPVA - RENAVAM / EXERC 00840938527/2021 - 145,06 - **NEIDE DA ROZA MINUZZO - 006748179-58 -** 13566620-3 - IPVA - RENAVAM / EXERC 00181525437/2022 - 934,87 - **NEIDE DA SILVA FERREIRA - 758215089-91 -** 13566241-0 - IPVA - RENAVAM / EXERC 01011083792/2022 - 958,23 - **NEIDE DOS SANTOS - 055245319-64 -** 13552366-6 - IPVA - RENAVAM / EXERC 00800876555/2021 - 153,97 - **NEIDE DOS SANTOS SIMOES - 606733629-49 -** 13539365-7 - IPVA - RENAVAM / EXERC 00810831589/2021 - 229,24 - **NEIDE EVANGELISTA DE OLIVEIRA - 025518979-63 -** 13561925-6 - IPVA - RENAVAM / EXERC 00761003266/2021 - 160,13 - **NEIDE FATIMA DE PAULA - 959460559-68 -** 13538941-2 - IPVA - RENAVAM / EXERC 00760492611/2021 - 560,49 - **NEIDE FERNANDES SIQUEIRA - 781052189-68 -** 13565340-3 - IPVA - RENAVAM / EXERC 00760666717/2021 - 150,06 - **NEIDE FLORES DA SILVA SANTOS - 044183749-22 -** 13571103-9 - IPVA - RENAVAM / EXERC 01256814390/2022 - 329,77 - **NEIDE FRANCO DA ROCHA - 199613839-15 -** 13568985-8 - IPVA - RENAVAM / EXERC 00771939850/2021 - 163,08 - **NEIDE GLADIR FRANCO DE JESUS - 008626629-23 -** 13546878-9 - IPVA - RENAVAM / EXERC 00418783330/2021 - 194,56 - **NEIDE LOPES SIQUEIRA SOUZA - 764584319-53 -** 13557017-6 - IPVA - RENAVAM / EXERC 00979043441/2021 - 223,09 - **NEIDE PIRES DE ANDRADE SILVESTRE - 038530319-00 -** 13544871-0 - IPVA - RENAVAM / EXERC 00240970810/2022 - 1.632,17 - **NEIDE ROCHA DA SILVA - 827624909-44 -** 13566522-3 - IPVA - RENAVAM / EXERC 00410762490/2022 - 2.634,92 - **NEIDE ROSA DE LIMA - 937097309-53 -** 13571439-9 - IPVA - RENAVAM / EXERC 00585490147/2022 - 2.284,28 - **NEIDE SOARES MACHADO - 695938339-00 -** 13543997-5 - IPVA - RENAVAM / EXERC 00903436892/2021 - 145,66 - **NEIDE TEREZINHA PEREIRA LIS - 565802239-87 -** 13543247-4 - IPVA - RENAVAM / EXERC 00764269704/2021 - 531,53 - **NEIDIVAL RAMALHO DE OLIVEIRA - 188142129-53 -** 13569265-4 - IPVA - RENAVAM / EXERC 00372317014/2022 - 1.503,56 - 13569349-9 - IPVA - RENAVAM / EXERC 00355996944/2022 - 970,42 - **NEILOR RODRIGUES DE ALMEIDA - 243956689-68 -** 13540608-2 - IPVA - RENAVAM / EXERC 00760135126/2021 - 570,82 - **NEILSON DA SILVA GONCALVES - 084174339-88 -** 13550874-8 - IPVA - RENAVAM / EXERC 00781109698/2021 - 181,69 - **NEILTON CALISTO DE SOUZA - 040011519-01 -** 13551631-7 - IPVA - RENAVAM / EXERC 00765301261/2021 - 399,20 - **NEIRECI LARA ANTUNES - 634484329-20 -** 13562291-5 - IPVA - RENAVAM / EXERC 00270544267/2022 - 1.653,85 - **NEIVA A F ECKER - 09325104/0001-40 -** 13539477-7 - IPVA - RENAVAM / EXERC 00959513205/2022 - 2.704,50 - **NEIVA ANTUNES**

Diário Oficial Certificado Digitalmente
O Departamento de Imprensa Oficial do Estado do Paraná, da garantia de autenticidade deste documento, desde que visualizado através do site http://www.imprensaoficial.pr.gov.br

DA SILVA DIETRICH - 007272689-02 - 13539686-9 - IPVA - RENAVAM / EXERC 01249706618/2022 - 7.883,98 - **NEIVA CAMARGO - 056403209-31 -** 13557349-3 - IPVA - RENAVAM / EXERC 00754817474/2021 - 236,12 - **NEIVA CANDIDO DE SOUZA - 086403379-69 -** 13553757-8 - IPVA - RENAVAM / EXERC 00772826439/2021 - 337,72 - **NEIVA CRISTINA DA SILVA GUERRA - 861611999-04 -** 13552718-1 - IPVA - RENAVAM / EXERC 00768249260/2021 - 359,91 - **NEIVA DOS SANTOS AMARAL - 453239509-78 -** 13554815-4 - IPVA - RENAVAM / EXERC 00773128824/2021 - 424,48 - **NEIVA MARTINS MAFRA - 760081699-72 -** 13541574-0 - IPVA - RENAVAM / EXERC 00324165986/2022 - 2.461,32 - 13542050-6 - IPVA - RENAVAM / EXERC 01032293842/2022 - 528,44 - **NEIVA PAULINO DOS SANTOS - 038846909-90 -** 13538232-9 - IPVA - RENAVAM / EXERC 00330219030/2022 - 2.816,81 - **NEIVITON WILIAN GASPAROTO - 264503888-38 -** 13540550-7 - IPVA - RENAVAM / EXERC 00751759449/2021 - 570,82 - **NEIVO MOREIRA DOS SANTOS - 005561029-32 -** 13562409-8 - IPVA - RENAVAM / EXERC 00174436378/2022 - 2.160,29 - **NELCI APARECIDA DO NASCIMENTO FERNANDES - 803873149-20 -** 13551088-2 - IPVA - RENAVAM / EXERC 00753115310/2021 - 399,20 - **NELCI DA SILVA - 630582279-49 -** 13540091-2 - IPVA - RENAVAM / EXERC 00761861432/2021 - 461,75 - **NELCI DA SILVA - 039508059-23 -** 13569019-8 - IPVA - RENAVAM / EXERC 00769777600/2021 - 182,43 - **NELCI DE OLIVEIRA FORTES - 021572999-47 -** 13567505-9 - IPVA - RENAVAM / EXERC 01157002037/2022 - 1.696,10 - **NELCI IGNACIO DA SILVA - 672618929-04 -** 13552537-5 - IPVA - RENAVAM / EXERC 00906528933/2022 - 2.037,76 - **NELCI MARIA KLIER MACHADO - 940685500-34 -** 13549011-3 - IPVA - RENAVAM / EXERC 00756090660/2021 - 396,52 - **NELCI SILVERIO DA PAIXAO - 037893049-48 -** 13554406-0 - IPVA - RENAVAM / EXERC 00566130963/2022 - 1.933,23 - **NELCI ZECCHI CARMELLO - 450516589-20 -** 13567817-1 - IPVA - RENAVAM / EXERC 00994913290/2022 - 3.106,00 - **NELCIDES SOUZA DOS SANTOS - 647892769-53 -** 13551079-3 - IPVA - RENAVAM / EXERC 00757907490/2021 - 459,59 - **NELCINDA CARSTERNS - 015229669-78 -** 13570442-3 - IPVA - RENAVAM / EXERC 00343595729/2022 - 1.442,99 - **NELCIO LOPES CORDEIRO - 057425609-15 -** 13557772-3 - IPVA - RENAVAM / EXERC 00751448575/2021 - 399,20 - **NELCIR LEANDRO DA SILVA - 221872199-68 -** 13544884-2 - IPVA - RENAVAM / EXERC 00757369685/2021 - 462,89 - **NELCO DURIGON - 283377789-20 -** 13560588-3 - IPVA - RENAVAM / EXERC 00967917646/2021 - 166,42 - **NELCY DE FATIMA GONCALVES - 993560749-68 -** 13559940-9 - IPVA - RENAVAM / EXERC 00282662073/2021 - 194,56 - **NELCY LEOCADIA DE FREITAS RODRIGUES - 254346169-87 -** 13560800-9 - IPVA - RENAVAM / EXERC 00765460785/2021 - 531,53 - **NELDA CRISTINA MARQUES TEIXEIRA - 817770781-72 -** 13547099-6 - IPVA - RENAVAM / EXERC 00757152686/2021 - 396,52 - **NELDO SCHEID - 562767370-20 -** 13548472-5 - IPVA - RENAVAM / EXERC 00779166698/2021 - 401,07 - **NELI APARECIDA LEMES DE LIMA - 601461689-68 -** 13555477-4 - IPVA - RENAVAM / EXERC 00210189215/2021 - 176,63 - **NELI MARIA DACZKOWSKI - 017224889-21 -** 13559100-9 - IPVA - RENAVAM / EXERC 00761500553/2021 - 396,52 - **NELI MARIA GODOI DE ASSUNCAO - 134165508-38 -** 13545771-0 - IPVA - RENAVAM / EXERC 00766600033/2021 - 423,48 - **NELI NOLL - 042789999-09 -** 13558671-4 - IPVA - RENAVAM / EXERC 01012215471/2022 - 1.426,09 - 13559431-8 - IPVA - RENAVAM / EXERC 00854235256/2022 - 865,48 - **NELI PAIM DE ALMEIDA - 369340460-72 -** 13555335-2 - IPVA - RENAVAM / EXERC 00412298791/2021 - 225,40 - **NELI RIBEIRO - 045391239-71 -** 13558902-0 - IPVA - RENAVAM / EXERC 00754707750/2021 - 396,52 - **NELI RODRIGUES - 007810479-35 -** 13565253-9 - IPVA - RENAVAM / EXERC 00492358540/2021 - 175,08 - **NELI TERESINHA GONCALVES DA SILVA - 867369496-53 -** 13566619-0 - IPVA - RENAVAM / EXERC 00759721106/2021 - 152,48 - **NELIA RODRIGUES GOSSMANN - 603865419-49 -** 13567893-7 - IPVA - RENAVAM / EXERC 00915367009/2022 - 773,02 - **NELINHO DA SILVA - 031497189-02 -** 13549772-0 - IPVA - RENAVAM / EXERC 01029323035/2022 - 1.877,30 - **NELINHO SOUZA ARAUJO - 004897299-16 -** 13538457-7 - IPVA - RENAVAM / EXERC 00326054383/2021 - 236,39 - **NELIO ALVES COSTA - 261043528-20 -** 13569766-4 - IPVA - RENAVAM / EXERC 00429804113/2021 - 194,56 - **NELIRA GONCALVES - 059552429-02 -** 13563834-0 - IPVA - RENAVAM / EXERC 01285028446/2022 - 1.661,31 - **NELIUDA PEREIRA DA SILVA - 065736999-39 -** 13550967-1 - IPVA - RENAVAM / EXERC 00986431370/2021 - 197,59 - **NELPRINT - SUPRIMENTOS EIRELI - EPP - 07705081/0001-74 -** 13559891-7 - IPVA - RENAVAM / EXERC 00429349068/2021 - 194,56 - **NELSI MARIA SZCZUK - 006380449-28 -** 13572089-5 - IPVA - RENAVAM / EXERC 00271147598/2022 - 2.172,49 - **NELSI MARIAZINHA WEBBER PADILHA - 017382699-73 -** 13552892-7 - IPVA - RENAVAM / EXERC 00970356510/2021 - 145,43 - **NELSI TERESINHA ARAUJO - 945670939-68 -** 13548740-6 - IPVA - RENAVAM / EXERC 00960008390/2022 - 1.056,78 - 13549625-1 - IPVA - RENAVAM / EXERC 00980896444/2022 - 931,92 - 13550511-0 - IPVA - RENAVAM / EXERC 00960605258/2022 - 744,48 - 13551414-4 - IPVA - RENAVAM / EXERC 00859858170/2022 - 549,76 - **NELSIMAR RESENDE CADEDO - 826471609-10 -** 13566730-7 - IPVA - RENAVAM / EXERC 00597189269/2022 - 3.397,00 - **NELSINDA CASTRO TEIXEIRA - 755793249-87 -** 13561318-5 - IPVA - RENAVAM / EXERC 00470891629/2021 - 212,15 - **NELSINO NOGUEIRA - 364842109-34 -** 13548897-6 - IPVA - RENAVAM / EXERC 00777181550/2021 - 399,20 - **NELSO DE JESUS COMERCIO E REPRESENTACOES LTDA - 03511473/0001-41 -** 13565913-4 - IPVA - RENAVAM / EXERC 00204691222/2022 - 2.180,97 - 13566181-3 - IPVA - RENAVAM / EXERC 00304211079/2022 - 968,94 - **NELSO STEDILE FILHO - 046479299-14 -** 13572053-4 - IPVA - RENAVAM / EXERC 00869399250/2022 - 2.057,05 - **NELSON ALVES DE SOUZA - 071424639-53 -** 13557432-5 - IPVA - RENAVAM / EXERC 00191864439/2022 - 1.760,20 - **NELSON ALVES DOS SANTOS - 622449069-49 -** 13543576-7 - IPVA - RENAVAM / EXERC 00905998120/2022 - 177,08 - **NELSON ANTONIO RIQUETTA - 874926609-87 -** 13569749-4 - IPVA - RENAVAM / EXERC 00906458102/2021 - 145,66 - **NELSON ANTUNES - 021821159-78 -** 13551354-7 - IPVA - RENAVAM / EXERC 00752588990/2021 - 359,91 - **NELSON ARI GRUNEVALD - 296156909-53 -** 13553524-9 - IPVA - RENAVAM / EXERC 00795452519/2021 - 200,63 - **NELSON AST - 711167459-68 -** 13545784-1 - IPVA - RENAVAM / EXERC 00806134011/2022 - 616,35 - **NELSON BARBOSA ORTIZ - 370130689-34 -** 13550733-4 - IPVA - RENAVAM / EXERC 00754618080/2021 - 359,91 - **NELSON BAROSSI - 225440549-72 -** 13557947-5 - IPVA - RENAVAM / EXERC 00283954663/2021 - 194,56 - **NELSON BATISTA DE OLIVEIRA - 402910149-68 -** 13547280-8 - IPVA - RENAVAM / EXERC 00805843078/2021 - 153,97 - **NELSON CICERO RIBEIRO - 552524609-06 -** 13550752-0 - IPVA - RENAVAM / EXERC 00766603040/2021 - 379,65 - **NELSON COLARES SOARES - 534537439-20 -** 13542044-1 - IPVA - RENAVAM / EXERC 00756361400/2021 - 456,20 - **NELSON CUNHA - 036970859-80 -** 13546371-0 - IPVA - RENAVAM / EXERC 00371875099/2021 - 236,39 - **NELSON CUNHA DA ROSA - 723224549-15 -** 13551917-0 - IPVA - RENAVAM / EXERC 00489342060/2022 - 3.773,73 - **NELSON DA ROCHA GONCALVES - 734679109-63 -** 13564014-0 - IPVA - RENAVAM / EXERC 00796931011/2021 - 155,73 - **NELSON DE ALMEIDA - 085534029-08 -** 13538862-9 - IPVA - RENAVAM / EXERC 00781351510/2021 - 245,50 - **NELSON DE ALMEIDA - 728307279-91 -** 13557954-8 - IPVA - RENAVAM / EXERC 00111155096/2022 - 199,73 - **NELSON DE LIMA - 048784639-70 -** 13548325-7 - IPVA - RENAVAM / EXERC 00752607170/2021 - 396,52 - **NELSON DE OLIVEIRA CASTRO - 027613339-00 -** 13559183-1 - IPVA - RENAVAM / EXERC 00755013778/2021 - 396,52 - **NELSON DE SOUZA - 720315819-53 -** 13568335-3 - IPVA - RENAVAM / EXERC 00953730662/2021 - 145,43 - **NELSON DE SOUZA - 751880669-04 -** 13539230-8 - IPVA - RENAVAM / EXERC 00772327939/2021 - 474,55 - **NELSON DO COUTO E SILVA MARQUES LISBOA - 000534736-04 -** 13541827-7 - IPVA - RENAVAM / EXERC 00760900205/2021 - 546,15 - **NELSON DOS SANTOS LIMA - 024075369-08 -** 13547360-0 - IPVA - RENAVAM / EXERC 00769833853/2021 - 399,20 - **NELSON DOS SANTOS SOUZA - 630477219-04 -** 13567070-7 - IPVA - RENAVAM / EXERC 00316661376/2021 - 194,56 - **NELSON FACENDA - 191899079-49 -** 13563099-3 - IPVA - RENAVAM / EXERC 00885782119/2022 - 255,57 - **NELSON FERREIRA DE SOUZA - 882433389-34 -** 13557059-1 - IPVA - RENAVAM / EXERC 00762014741/2021 - 319,02 - **NELSON FRANCISCO CORREA - 331848799-68 -** 13569981-0 - IPVA - RENAVAM / EXERC 00371981905/2021 - 194,56 - **NELSON FRANCISCO MESSIAS JUNIOR - 564139639-72 -** 13571416-0 - IPVA - RENAVAM / EXERC 01289037440/2022 - 5.870,53 - 13571434-8 - IPVA - RENAVAM / EXERC 01139909743/2022 - 3.232,65 - **NELSON GOMES DE ANDRADE - 041141057-19 -** 13557750-2 - IPVA - RENAVAM / EXERC 00757950795/2021 - 472,29 - **NELSON GOMES DE CAMARGO - 562201629-00 -** 13571248-5 - IPVA - RENAVAM / EXERC 01044186183/2022 - 2.930,25 - **NELSON GONCALVES DA SILVA - 768246409-72 -** 13540873-5 - IPVA - RENAVAM / EXERC 00492262020/2021 - 212,15 - **NELSON GUEDES RAMOS - 051826359-23 -** 13549102-0 - IPVA - RENAVAM / EXERC 00771021356/2021 - 397,45 - **NELSON HELIO DA CRUZ BARROS - 290547299-53 -** 13550089-5 - IPVA - RENAVAM / EXERC 00776744100/2021 - 356,94 - **NELSON JOSE BELARMINO - 046554669-28 -** 13553096-4 - IPVA - RENAVAM / EXERC 00757614493/2021 - 441,31 - **NELSON JOSE FERREIRA - 017741268-26 -** 13570419-9 - IPVA - RENAVAM / EXERC 00204815800/2022 - 2.717,94 - 13570640-0 - IPVA - RENAVAM / EXERC 00836988604/2022 - 216,00 - **NELSON LAVEIA - 349749039-34 -** 13551662-7 - IPVA - RENAVAM / EXERC 00411844580/2021 - 194,56 - **NELSON LISTON - 477455259-34 -** 13561186-7 - IPVA - RENAVAM / EXERC 00753354560/2021 - 456,69 - **NELSON LOPES - 759184989-15 -** 13555746-3 - IPVA - RENAVAM / EXERC 01063724250/2021 - 246,33 - **NELSON LUIZ GONCALVES DE FREITAS - 037278359-74 -** 13555648-3 - IPVA - RENAVAM / EXERC 00759230420/2021 - 423,48 - **NELSON MAFRA - 606214359-53 -** 13542119-7 - IPVA - RENAVAM / EXERC 00337391033/2021 - 194,56 - **NELSON MARCELINO DE OLIVEIRA - 201639409-91 -** 13566050-7 - IPVA - RENAVAM / EXERC 00270274332/2021 - 272,21 - **NELSON MARCILIO ROQUE - 759476419-68 -** 13552904-4 - IPVA - RENAVAM / EXERC 00404454925/2021 - 168,41 - **NELSON MARQUES - 193072419-53 -** 13540730-5 - IPVA - RENAVAM / EXERC 01073908205/2022 - 6.053,63 - **NELSON MENEGUEL - 288218319-49 -** 13542227-4 - IPVA - RENAVAM / EXERC 00761771980/2021 - 364,03 - **NELSON MEURER - 005648349-04 -** 13543506-6 - IPVA - RENAVAM / EXERC 00294474315/2022 - 2.507,28 - 13543982-7 - IPVA - RENAVAM / EXERC 00223542423/2022 - 318,09 - **NELSON NUNES DA SILVA - 042446659-78 -** 13570345-1 - IPVA - RENAVAM / EXERC 01058535983/2022 - 2.233,76 - 13570727-9 - IPVA - RENAVAM / EXERC 00838185622/2022 - 689,17 - **NELSON PACHEK - 022877209-52 -** 13559717-1 - IPVA - RENAVAM / EXERC 00772935726/2021 - 162,81 - **NELSON PEDROSO DA MAIA - 020326809-12 -** 13555879-6 - IPVA - RENAVAM / EXERC 00771279019/2021 - 332,68 - **NELSON PEREIRA DOS SANTOS - 658672702-20 -** 13554611-9 - IPVA - RENAVAM / EXERC 00322641365/2021 - 236,39 - **NELSON PIRES SANTANA - 679051109-15 -** 13558157-7 - IPVA - RENAVAM / EXERC 00344378071/2021 - 236,39 - **NELSON PORPHYRIO DINIZ - 130239788-59 -** 13550798-9 - IPVA - RENAVAM / EXERC 00776549421/2021 - 461,58 - **NELSON RACK - 805322099-15 -** 13550373-8 - IPVA - RENAVAM / EXERC 00348335130/2021 - 253,09 - **NELSON RIBEIRO DOS SANTOS - 021573259-64 -** 13551430-6 - IPVA - RENAVAM / EXERC 00811533450/2021 - 324,08 - **NELSON RODRIGUES DE OLIVEIRA - 074934609-49 -** 13567681-0 - IPVA - RENAVAM / EXERC 00774174536/2021 - 456,69 - **NELSON ROSA DE LIMA - 450331709-10 -** 13565323-3 - IPVA - RENAVAM / EXERC 00992187028/2021 - 225,73 - **NELSON RUBENS MAZANEK - 456720599-53 -** 13544421-9 - IPVA - RENAVAM / EXERC 00761954740/2021 - 494,17 - **NELSON SERAFIM DE LUCENA - 884191269-34 -** 13569619-6 - IPVA - RENAVAM / EXERC 00177686685/2022 - 273,31 - **NELSON TAVARES DA SILVA - 170936248-04 -** 13539464-5 - IPVA - RENAVAM / EXERC 00768766842/2021 - 408,05 - **NELSON TEIXEIRA COSTA - 620898899-34 -** 13554880-4 - IPVA - RENAVAM / EXERC 00752851845/2021 - 424,48 - **NELSON TEODORO ARRUDA - 144576609-49 -** 13545496-6 - IPVA - RENAVAM / EXERC 00771737220/2021 - 472,29 - **NELSON TIMPFER CARVALHO - 604448789-04 -** 13566427-8 - IPVA - RENAVAM / EXERC 00371888581/2021 - 169,57 - **NELSON TOMASONI JUNIOR - 478998409-53 -** 13546133-4 - IPVA - RENAVAM / EXERC 00764399560/2021 - 494,17 - **NELSON TRACZ - 008066199-88 -** 13558917-9 - IPVA - RENAVAM / EXERC 00490192343/2021 - 151,44 - **NELSON VALDIVINO JUNIOR - 555593289-87 -** 13559797-0 - IPVA - RENAVAM / EXERC 00344835588/2022 - 2.158,26 - **NELSON VELOSO DOS SANTOS - 972280449-91 -** 13564491-9 - IPVA - RENAVAM / EXERC 00974410535/2021 - 249,61 - **NELSON VENTURA - 735999729-15 -** 13546093-1 - IPVA - RENAVAM / EXERC

00463949544/2021 - 212,15 - **NELSON VIEIRA DOS SANTOS - 724813159-87 -** 13548430-0 - IPVA - RENAVAM / EXERC 00759659052/2021 - 200,50 - **NELSON ZAPRANA - 001708478-45 -** 13557512-7 - IPVA - RENAVAM / EXERC 00762010096/2021 - 399,20 - **NELSON ZOBOLI - 666256299-87 -** 13549137-3 - IPVA - RENAVAM / EXERC 00837534372/2021 - 431,08 - **NELTAIR BELMONTE LOPES - 130767520-49 -** 13561580-3 - IPVA - RENAVAM / EXERC 00767781155/2021 - 364,03 - **NELTON MENDES DE OLIVEIRA - 405119289-04 -** 13551102-1 - IPVA - RENAVAM / EXERC 01120555393/2022 - 7.206,67 - **NEMESIO FONTANA FILHO - 028558349-29 -** 13553657-1 - IPVA - RENAVAM / EXERC 00764089684/2021 - 441,30 - **NEMIAS NUNES - 072297629-10 -** 13568179-2 - IPVA - RENAVAM / EXERC 00760423199/2021 - 182,43 - **NEOCI BONETTE CHILEIDER - 020557029-12 -** 13546901-7 - IPVA - RENAVAM / EXERC 01133504601/2022 - 4.297,00 - **NEODELI APARECIDA MACHADO - 056895279-04 -** 13542505-2 - IPVA - RENAVAM / EXERC 00791968782/2021 - 181,15 - **NEORALDO MACHADO - 052876829-80 -** 13566407-3 - IPVA - RENAVAM / EXERC 00285061100/2021 - 194,56 - **NEORALDO PROKOP - 020455569-80 -** 13565637-2 - IPVA - RENAVAM / EXERC 00862042984/2021 - 165,77 - **NERCI DE SIQUEIRA HOEPERS - 926796509-30 -** 13569585-8 - IPVA - RENAVAM / EXERC 00336701365/2022 - 3.438,01 - **NERCI LIMA DE SOUZA - 390955419-91 -** 13571659-6 - IPVA - RENAVAM / EXERC 00201106906/2022 - 1.829,62 - 13571712-6 - IPVA - RENAVAM / EXERC 00590926020/2022 - 1.790,78 - **NERCILIO RODRIGUES DOS SANTOS - 754224339-04 -** 13546470-8 - IPVA - RENAVAM / EXERC 00781463777/2021 - 198,57 - **NERCINO FAUSTINO DOS REIS - 052928469-37 -** 13556241-6 - IPVA - RENAVAM / EXERC 00764316818/2021 - 399,20 - **NEREIDE DE JESUS DOS SANTOS DZOVONIARKIEWICZ - 925216909-10 -** 13561635-4 - IPVA - RENAVAM / EXERC 00766377849/2021 - 456,69 - **NEREIDE PINHEIRO DA SILVA DE MELLO - 575535059-00 -** 13541567-7 - IPVA - RENAVAM / EXERC 00768950279/2021 - 364,03 - **NEREU PEREIRA - 018064409-20 -** 13569246-8 - IPVA - RENAVAM / EXERC 00756134315/2021 - 472,29 - **NERI BATISTA WERLEN - 766452669-87 -** 13554452-3 - IPVA - RENAVAM / EXERC 00782216480/2021 - 224,74 - **NERI JOSE MATIELLO - 557356739-04 -** 13554365-9 - IPVA - RENAVAM / EXERC 00308504623/2021 - 236,39 - **NERI LOPES DE CARVALHO - 491994049-15 -** 13561831-4 - IPVA - RENAVAM / EXERC 00752801309/2021 - 182,30 - **NERI MAGAREFO - 626182969-15 -** 13546938-6 - IPVA - RENAVAM / EXERC 00361097417/2021 - 236,39 - **NERI ROBERTO RIBAS MARCONDES - 466268249-53 -** 13564346-7 - IPVA - RENAVAM / EXERC 00768728428/2021 - 337,72 - **NERI SANTOS OLIVEIRA - 605748289-15 -** 13561133-6 - IPVA - RENAVAM / EXERC 00942230019/2021 - 186,98 - **NERICO DE JESUS SILVA - 358124609-06 -** 13546713-8 - IPVA - RENAVAM / EXERC 00772765570/2021 - 487,63 - **NERIELLY ELIZABETH DE ROCCO - 857177039-53 -** 13571615-4 - IPVA - RENAVAM / EXERC 00116675446/2022 - 3.575,68 - **NEROCI FERNANDES VEIGA - 247235769-91 -** 13550458-0 - IPVA - RENAVAM / EXERC 00761419489/2021 - 456,69 - **NERODYR JOSE GERALDO - 254853931-87 -** 13543688-7 - IPVA - RENAVAM / EXERC 00467213291/2021 - 233,10 - **NERY DOMINGOS MARTINS - 989669289-00 -** 13562770-4 - IPVA - RENAVAM / EXERC 00826452558/2021 - 167,70 - **NESIO PIRES - 395907559-68 -** 13570767-8 - IPVA - RENAVAM / EXERC 00343480093/2021 - 194,56 - **NESTOR DA CAS - 955241509-87 -** 13564605-9 - IPVA - RENAVAM / EXERC 01295132998/2022 - 1.661,31 - **NESTOR JACINTO VAZ FILHO - 457584099-87 -** 13563485-9 - IPVA - RENAVAM / EXERC 00408084472/2021 - 196,60 - **NESTOR JOSE ZOTTI - 304619369-68 -** 13565252-0 - IPVA - RENAVAM / EXERC 00934524254/2022 - 1.361,79 - **NEUCELIA DA SILVA - 017225419-11 -** 13572005-4 - IPVA - RENAVAM / EXERC 01060179072/2022 - 7.899,12 - 13572027-5 - IPVA - RENAVAM / EXERC 00887706738/2022 - 205,58 - **NEUCI DOS SANTOS FERNANDES - 763729449-87 -** 13551869-7 - IPVA - RENAVAM / EXERC 00971581789/2021 - 166,42 - **NEUCI MARIA FUVERKI - 549697609-00 -** 13552520-0 - IPVA - RENAVAM / EXERC 00761747877/2021 - 388,27 - **NEUCILEI SCORSIM - 020455729-19 -** 13545169-0 - IPVA - RENAVAM / EXERC 00258387181/2021 - 146,43 - **NEUCLEZIA FAVERO - 049873429-36 -** 13546933-5 - IPVA - RENAVAM / EXERC 00548043515/2021 - 182,32 - **NEUCY RODRIGUES CHAVES - 036118759-96 -** 13551033-5 - IPVA - RENAVAM / EXERC 00774334185/2021 - 197,97 - **NEUDES ANTONIO MARTINS ROCHA - 509743869-87 -** 13560264-7 - IPVA - RENAVAM / EXERC 00779558324/2021 - 155,73 - **NEUDES IAGLA - 755595289-00 -** 13568910-6 - IPVA - RENAVAM / EXERC 00494669179/2022 - 164,72 - **NEUDIR APARECIDO ALVES DOS SANTOS - 591328099-72 -** 13559092-4 - IPVA - RENAVAM / EXERC 00917480546/2022 - 845,70 - **NEUDIR DE SOUZA LIMA - 004073759-45 -** 13544388-3 - IPVA - RENAVAM / EXERC 00778553515/2021 - 396,52 - **NEUDO JOSE BRANDT MACHADO - 069555549-99 -** 13550811-0 - IPVA - RENAVAM / EXERC 00476288363/2021 - 246,33 - **NEULA MARIA LOVATEL PACHECO DOS REIS - 670523129-72 -** 13541927-3 - IPVA - RENAVAM / EXERC 01045188775/2022 - 2.906,63 - **NEURA ARAUJO HIERT - 726574999-53 -** 13567936-4 - IPVA - RENAVAM / EXERC 00799063614/2022 - 788,27 - 13567974-7 - IPVA - RENAVAM / EXERC 00934525200/2022 - 773,02 - 13568033-8 - IPVA - RENAVAM / EXERC 00874025389/2022 - 688,60 - 13568079-6 - IPVA - RENAVAM / EXERC 00963622323/2022 - 674,32 - 13568128-8 - IPVA - RENAVAM / EXERC 00802231446/2022 - 564,29 - 13568175-0 - IPVA - RENAVAM / EXERC 00823496422/2022 - 564,14 - 13568223-3 - IPVA - RENAVAM / EXERC 00795054602/2022 - 522,06 - **NEURI CAMARGO DE MELLO - 054595849-06 -** 13544826-5 - IPVA - RENAVAM / EXERC 00808298674/2022 - 1.824,88 - 13544971-7 - IPVA - RENAVAM / EXERC 00573273200/2022 - 417,37 - **NEURI FERREIRA DE ANDRADE - 059008339-25 -** 13570864-0 - IPVA - RENAVAM / EXERC 00765755874/2021 - 396,52 - **NEURI RENOSTO MARCARINI - 340945209-53 -** 13571307-4 - IPVA - RENAVAM / EXERC 01131849717/2022 - 2.099,28 - **NEURIDE TEREZINHA TUMELERO - 336704049-53 -** 13570920-4 - IPVA - RENAVAM / EXERC 00291839800/2022 - 4.126,73 - 13571259-0 - IPVA - RENAVAM / EXERC 00972600957/2022 - 702,88 - **NEUSA ALVES DA SILVA - 057765378-43 -** 13565008-0 - IPVA - RENAVAM / EXERC 01149403656/2022 - 2.500,58 - **NEUSA APARECIDA CHIMANSKI DA SILVA - 962631729-91 -** 13561090-9 - IPVA - RENAVAM / EXERC 00771805578/2021 - 462,23 - **NEUSA APARECIDA DE SOUZA - 498858639-15 -** 13562571-0 - IPVA - RENAVAM / EXERC 00980668999/2021 - 166,42 - **NEUSA ARRUDA MORAES - 050599469-08 -** 13550224-3 - IPVA - RENAVAM / EXERC 00768903653/2021 - 462,46 - **NEUSA BARCELLOS DE OLIVEIRA FERNANDES - 836686759-53 -** 13561944-2 - IPVA - RENAVAM / EXERC 01135621494/2022 - 2.291,51 - **NEUSA CAMACHO - 852349749-87 -** 13560631-6 - IPVA - RENAVAM / EXERC 00466460368/2021 - 194,56 - **NEUSA DE PAULA - 470777279-04 -** 13564580-0 - IPVA - RENAVAM / EXERC 00799295132/2021 - 273,61 - **NEUSA GOMES ORTIZ DE FREITAS - 978144231-04 -** 13543827-8 - IPVA - RENAVAM / EXERC 00976761742/2021 - 197,59 - **NEUSA GONCALVES DA COSTA - 605908829-53 -** 13563164-7 - IPVA - RENAVAM / EXERC 00782203159/2021 - 152,74 - **NEUSA JOSE MONTEIRO FRANCO - 007557479-92 -** 13552709-2 - IPVA - RENAVAM / EXERC 00121834166/2021 - 261,03 - **NEUSA MACHADO - 867835489-53 -** 13551670-8 - IPVA - RENAVAM / EXERC 00839773650/2021 - 145,06 - **NEUSA MACHADO BELLER - 009363879-55 -** 13542947-3 - IPVA - RENAVAM / EXERC 00768221439/2021 - 531,53 - **NEUSA MARIA LEITE MARQUES PEREIRA - 041443568-09 -** 13551221-4 - IPVA - RENAVAM / EXERC 00754804216/2021 - 380,19 - **NEUSA MARIA RIBEIRO DE SOUZA - 062982419-30 -** 13560431-3 - IPVA - RENAVAM / EXERC 00982358709/2021 - 166,42 - **NEUSA MARIA RODRIGUES - 599724089-49 -** 13549709-6 - IPVA - RENAVAM / EXERC 00764737287/2021 - 468,55 - **NEUSA SUIDER - 000497479-40 -** 13565691-7 - IPVA - RENAVAM / EXERC 00925646962/2022 - 210,38 - **NEUTON CASTILHO DE MATOS - 102343049-52 -** 13553311-4 - IPVA - RENAVAM / EXERC 00760996350/2021 - 494,17 - **NEUZA BATISTA - 023014989-80 -** 13548278-1 - IPVA - RENAVAM / EXERC 00416889212/2021 - 147,59 - **NEUZA BENTO - 026181569-51 -** 13551241-9 - IPVA - RENAVAM / EXERC 01216416939/2022 - 2.130,62 - **NEUZA CONCEICAO STRAMBEQUE - 012085651-41 -** 13553219-3 - IPVA - RENAVAM / EXERC 00781585520/2021 - 331,91 - **NEUZA DA LUZ QUEIROZ - 536375269-72 -** 13541867-6 - IPVA - RENAVAM / EXERC 00758930178/2021 - 546,15 - **NEUZA DE SANTANA - 783042299-00 -** 13549885-8 - IPVA - RENAVAM / EXERC 00756043719/2021 - 227,27 - **NEUZA DO ROCIO SCHWARZBACH MACIEL - 898759239-15 -** 13540010-6 - IPVA - RENAVAM / EXERC 00843584645/2021 - 167,70 - **NEUZA FERREIRA COELHO - 797674789-49 -** 13561577-3 - IPVA - RENAVAM / EXERC 00193690357/2022 - 326,41 - **NEUZA GERALDA BATISTA - 878574729-72 -** 13551210-9 - IPVA - RENAVAM / EXERC 00874716446/2022 - 318,86 - **NEUZA GOMES DE SOUZA - 035702879-12 -** 13541303-8 - IPVA - RENAVAM / EXERC 00780417704/2021 - 435,31 - **NEUZA INOCENCIO FERREIRA - 570961479-34 -** 13565749-2 - IPVA - RENAVAM / EXERC 01095670279/2022 - 3.761,47 - **NEUZA LOPES PRESTE - 459456321-04 -** 13568144-0 - IPVA - RENAVAM / EXERC 00765470616/2021 - 701,77 - **NEUZA MARQUES FERREIRA - 025281159-38 -** 13557723-5 - IPVA - RENAVAM / EXERC 00766056503/2021 - 399,20 - **NEUZA NEUCI PROENCA CANDIDO - 180989818-86 -** 13543810-3 - IPVA - RENAVAM / EXERC 00753496658/2021 - 459,59 - **NEUZA NICODEMO FALIONI - 008230479-38 -** 13564007-7 - IPVA - RENAVAM / EXERC 00756977720/2021 - 180,38 - **NEUZA NICOLAU DOS SANTOS TOMAZ - 874420789-15 -** 13538763-0 - IPVA - RENAVAM / EXERC 00759238804/2021 - 625,27 - **NEUZA PEDROSO WROBLEWSKI - 006669649-63 -** 13571777-0 - IPVA - RENAVAM / EXERC 00904476359/2022 - 1.763,28 - **NEUZA PEREIRA DA SILVA - 045991628-92 -** 13540030-0 - IPVA - RENAVAM / EXERC 00809664763/2021 - 320,33 - **NEUZA ROSA CRUZ DOS SANTOS - 079513689-70 -** 13568693-0 - IPVA - RENAVAM / EXERC 00477466672/2021 - 168,95 - **NEUZA SANTOS DE BONFIM 00590610902 - 34453538/0001-73 -** 13570655-8 - IPVA - RENAVAM / EXERC 01288700072/2022 - 5.493,86 - **NEUZI APARECIDA DO CARMO - 006114659-57 -** 13559871-2 - IPVA - RENAVAM / EXERC 00776239198/2021 - 385,39 - **NEVERTON FRANCA DOS SANTOS - 056912445-07 -** 13566995-4 - IPVA - RENAVAM / EXERC 00372261019/2021 - 194,56 - **NEVES DA CONCEICAO TABORDA - 566396869-53 -** 13558642-0 - IPVA - RENAVAM / EXERC 00764299735/2021 - 625,27 - **NEVICO QUEDAS DE OLIVEIRA - 031981339-80 -** 13568319-1 - IPVA - RENAVAM / EXERC 00952285126/2022 - 1.784,71 - **NEVITO FRANCO AMARO - 035940779-00 -** 13563436-0 - IPVA - RENAVAM / EXERC 00768367417/2021 - 182,43 - **NEVITON WAGNER GOMES - 805161229-91 -** 13563354-2 - IPVA - RENAVAM / EXERC 00340310600/2021 - 188,03 - **NEWTON BORGES DA SILVA - 360631779-49 -** 13566297-6 - IPVA - RENAVAM / EXERC 00401122255/2022 - 2.507,28 - **NEWTON DE OLIVEIRA - 518737969-00 -** 13556719-1 - IPVA - RENAVAM / EXERC 00769998925/2021 - 399,20 - **NEY CARLOS DOS SANTOS - 880076009-06 -** 13561605-2 - IPVA - RENAVAM / EXERC 00342156373/2021 - 180,89 - **NEY DIAS LOPES - 611027929-34 -** 13552827-7 - IPVA - RENAVAM / EXERC 00769663249/2021 - 456,69 - **NEY MOREIRA - 043178478-76 -** 13556678-0 - IPVA - RENAVAM / EXERC 00869841149/2021 - 615,87 - **NEYLA APARECIDA CASSANHO DE MELLO BERNAL - 037615269-97 -** 13542749-7 - IPVA - RENAVAM / EXERC 00994870949/2021 - 365,75 - **NEYMAR BECKER - 038606489-00 -** 13552536-7 - IPVA - RENAVAM / EXERC 00765644398/2021 - 503,23 - **NG AGENCIA DE VIAGENS E TURISMO LTDA - 79786141/0001-31 -** 13554583-0 - IPVA - RENAVAM / EXERC 00767722302/2021 - 231,09 - **NICACIO FONSECA CARRIEL - 052392729-05 -** 13551570-1 - IPVA - RENAVAM / EXERC 00397398760/2021 - 194,56 - **NICANOR DE FREITAS - 213337189-34 -** 13547618-8 - IPVA - RENAVAM / EXERC 00760262594/2021 - 380,19 - **NICHOLAS BOSCH GOTTI RIBAS - 050536789-01 -** 13560483-6 - IPVA - RENAVAM / EXERC 01177346319/2022 - 5.591,93 - **NICHOLAS FRANCISCO VELTEN - 116912419-46 -** 13544100-7 - IPVA - RENAVAM / EXERC 00891263152/2021 - 145,66 - **NICIA MARIA GUZZONI - 004579109-09 -** 13545940-2 - IPVA - RENAVAM / EXERC 00757778720/2021 - 460,48 - **NICKSON LUIS MATSUMOTO - 056991749-23 -** 13552383-6 - IPVA - RENAVAM / EXERC 00763746169/2021 - 456,69 - **NICODEMOS MUNIZ DE OLIVEIRA - 255298629-34 -** 13546289-6 - IPVA - RENAVAM / EXERC 00758880634/2021 - 599,94 - **NICOLA CALARHAN DE SOUZA - 033739011-89 -** 13567385-4 - IPVA - RENAVAM / EXERC 00346109485/2021 - 194,56 - **NICOLA IANNUZZI - 608911148-15 -** 13540545-0 - IPVA - RENAVAM / EXERC 00771217137/2021 - 570,82 - **NICOLAS CRISTIAN CLEMENTE - 059686421-30 -** 13565819-7 - IPVA - RENAVAM / EXERC 00886365210/2021 - 145,66 - **NICOLAS FRUTOS - 031908859-66 -** 13558148-8 - IPVA - RENAVAM / EXERC 00310063060/2021 - 196,60 - **NICOLAS VINICIUS BRUEHMULLER CORREA**

Diário Oficial Certificado Digitalmente
O Departamento de Imprensa Oficial do Estado do Paraná, da garantia de autenticidade deste documento, desde que visualizado através do site http://www.imprensaoficial.pr.gov.br

- 136740709-52 - 13568924-6 - IPVA - RENAVAM / EXERC 00773396934/2021 - 164,72 - **NICOLAU CARLOS KLUPPEL - 641158019-72 -** 13561974-4 - IPVA - RENAVAM / EXERC 00774939664/2021 - 364,03 - **NICOLAU CHOMA - 621713059-91 -** 13544035-3 - IPVA - RENAVAM / EXERC 00500476241/2021 - 212,15 - **NICOLE FERREIRA SILVA - 354133188-71 -** 13544646-7 - IPVA - RENAVAM / EXERC 01019949462/2021 - 153,74 - **NICOLE LUBACHEVSKI FESTUGATO - 056211579-07 -** 13540321-0 - IPVA - RENAVAM / EXERC 00327546174/2022 - 1.068,02 - **NICOLI DE OLIVEIRA FABRICIO - 088956679-80 -** 13538907-2 - IPVA - RENAVAM / EXERC 00507411439/2021 - 209,73 - **NICOLLAS MARANGONI NOGUEIRA - 094792299-78 -** 13553522-2 - IPVA - RENAVAM / EXERC 00782865925/2021 - 197,97 - **NICOLLE APARECIDA SILVA LIMA - 312914998-81 -** 13557236-5 - IPVA - RENAVAM / EXERC 01064907439/2022 - 6.430,01 - **NICOLLE KAROLAINE JORGE CORREIA - 113781266-45 -** 13561607-9 - IPVA - RENAVAM / EXERC 00893784109/2021 - 145,66 - **NIEL FERNANDO ESPINDOLA - 110893569-94 -** 13538110-1 - IPVA - RENAVAM / EXERC 00756181658/2021 - 459,59 - **NIELSEN ANDREY DE SOUZA VENANCIO - 044642949-01 -** 13559704-0 - IPVA - RENAVAM / EXERC 00840323174/2021 - 395,17 - **NILCE DE SOUZA RODRIGUES - 019298379-25 -** 13543029-3 - IPVA - RENAVAM / EXERC 00762910062/2021 - 419,43 - **NILCE FERREIRA GODOI - 557964949-53 -** 13547245-0 - IPVA - RENAVAM / EXERC 00761015892/2021 - 423,48 - **NILCE PERERA CONCEICAO - 615444349-87 -** 13563913-3 - IPVA - RENAVAM / EXERC 00334193656/2021 - 194,56 - **NILCE TEREZINHA DE JESUS - 016256119-94 -** 13560371-6 - IPVA - RENAVAM / EXERC 00920063640/2021 - 176,49 - **NILCEIA BACHETA BASTOS SIMAO - 036971029-07 -** 13546676-0 - IPVA - RENAVAM / EXERC 00879387629/2022 - 264,95 - 13546968-8 - IPVA - RENAVAM / EXERC 00812161106/2022 - 149,92 - **NILCELIA FERREIRA DE SOUZA - 731415779-00 -** 13540234-6 - IPVA - RENAVAM / EXERC 00755621174/2021 - 481,68 - **NILCELIA MARA CORDEIRO ROSNER - 038890559-07 -** 13562154-4 - IPVA - RENAVAM / EXERC 00882479202/2021 - 157,25 - **NILCI DOS SANTOS MATOSO - 734424029-72 -** 13538097-0 - IPVA - RENAVAM / EXERC 00771850450/2021 - 472,29 - **NILCIO DE CAMARGO - 731591909-00 -** 13562336-9 - IPVA - RENAVAM / EXERC 00993304613/2021 - 145,87 - **NILCY DA SILVA JUNIOR - 056383009-37 -** 13552011-0 - IPVA - RENAVAM / EXERC 00775243159/2021 - 183,03 - **NILDA DE OLIVEIRA LOURENCO - 819342979-68 -** 13539158-1 - IPVA - RENAVAM / EXERC 00464274761/2021 - 212,15 - **NILDA DE PAULA VIEIRA - 005632929-62 -** 13571520-4 - IPVA - RENAVAM / EXERC 00196005981/2022 - 4.640,00 - **NILDA JULIANA MARTINS MANOEL - 048164219-63 -** 13555646-7 - IPVA - RENAVAM / EXERC 00333048644/2021 - 159,51 - **NILDA MARA KONDRAS - 033963439-13 -** 13552201-5 - IPVA - RENAVAM / EXERC 00767765656/2021 - 359,91 - **NILDA MARIA STORTI GOMES - 516300289-91 -** 13551513-2 - IPVA - RENAVAM / EXERC 00754006298/2021 - 424,48 - **NILDA MARTA RUBLOSKI - 452414491-91 -** 13564205-3 - IPVA - RENAVAM / EXERC 00453948871/2021 - 194,56 - **NILDA MEZAVILA RIBEIRO - 038750289-02 -** 13551382-2 - IPVA - RENAVAM / EXERC 00801534445/2021 - 192,76 - **NILDAYMONT VENTURA GONCALVES - 079189539-40 -** 13568970-0 - IPVA - RENAVAM / EXERC 00490482465/2022 - 1.059,76 - 13568986-6 - IPVA - RENAVAM / EXERC 00848199596/2022 - 843,57 - **NILDO AGOSTINHO DA SILVA - 428054570-72 -** 13559199-8 - IPVA - RENAVAM / EXERC 00758147341/2021 - 396,52 - **NILDO BOHATCHUK - 508794489-20 -** 13550802-0 - IPVA - RENAVAM / EXERC 00754258785/2021 - 399,20 - **NILDO GONCALVES - 055234159-28 -** 13550450-5 - IPVA - RENAVAM / EXERC 00758344953/2021 - 530,86 - **NILDO MANGER - 783222609-97 -** 13556159-2 - IPVA - RENAVAM / EXERC 00487874153/2022 - 1.907,71 - 13556372-2 - IPVA - RENAVAM / EXERC 00164296280/2022 - 1.181,39 - **NILISSON DANIEL CARNEIRO - 102917519-54 -** 13563736-0 - IPVA - RENAVAM / EXERC 00351539565/2021 - 194,56 - **NILMA FERREIRA RODRIGUES - 972609249-34 -** 13544058-2 - IPVA - RENAVAM / EXERC 00143110780/2022 - 884,02 - **NILO CEZAR ELIAS CORDEIRO - 669706879-53 -** 13560291-4 - IPVA - RENAVAM / EXERC 00475329694/2021 - 239,69 - **NILO DA SILVA SANTOS - 068651869-15 -** 13549796-7 - IPVA - RENAVAM / EXERC 00763797740/2021 - 466,86 - **NILSA DE GOES DA COSTA - 011448449-08 -** 13543418-3 - IPVA - RENAVAM / EXERC 00130600121/2022 - 1.548,58 - **NILSA APARECIDA KRAUS WOLFF - 978196209-78 -** 13554263-6 - IPVA - RENAVAM / EXERC 00272803707/2021 - 343,70 - **NILSE PAVAN - 554457999-72 -** 13571823-8 - IPVA - RENAVAM / EXERC 00482318589/2022 - 1.681,87 - **NILSEIA FERREIRA DE FARIA - 019844349-85 -** 13544801-0 - IPVA - RENAVAM / EXERC 00847243095/2021 - 155,40 - **NILSEN ANDERSEN - 033327819-44 -** 13539653-2 - IPVA - RENAVAM / EXERC 00968214460/2021 - 166,42 - **NILSETE PONTES VARASQUIM - 609625421-72 -** 13539872-1 - IPVA - RENAVAM / EXERC 00452884004/2021 - 464,18 - **NILSO ARISTIDES BATISTA - 858018369-34 -** 13543823-5 - IPVA - RENAVAM / EXERC 00216020174/2021 - 166,42 - **NILSO BUTTNER - 084069919-09 -** 13560832-7 - IPVA - RENAVAM / EXERC 00388078677/2021 - 194,56 - **NILSON AGOSTINI - 089533339-20 -** 13541670-3 - IPVA - RENAVAM / EXERC 00882716883/2022 - 255,57 - **NILSON ALVES FERREIRA - 665825559-87 -** 13561112-3 - IPVA - RENAVAM / EXERC 01242610747/2022 - 6.576,59 - **NILSON ANGELO BONATTO - 004620109-29 -** 13564593-1 - IPVA - RENAVAM / EXERC 00755777166/2021 - 448,76 - **NILSON APARECIDO DA SILVA - 341262818-27 -** 13541699-1 - IPVA - RENAVAM / EXERC 00751430986/2021 - 180,38 - **NILSON APARECIDO DA SILVA - 043669639-81 -** 13561836-5 - IPVA - RENAVAM / EXERC 00332125939/2021 - 236,39 - **NILSON APARECIDO GUIMARAES - 836910149-68 -** 13554014-5 - IPVA - RENAVAM / EXERC 00784164495/2021 - 197,97 - **NILSON CARLOS DE QUADROS - 041543179-46 -** 13546860-6 - IPVA - RENAVAM / EXERC 00783419015/2021 - 148,15 - **NILSON CARLOS DE SENE FARIA - 043885609-01 -** 13549696-0 - IPVA - RENAVAM / EXERC 00328427209/2021 - 623,76 - **NILSON CRISTIANO DE PAULA - 050067699-20 -** 13540018-1 - IPVA - RENAVAM / EXERC 00916362370/2021 - 536,04 - **NILSON DA CRUZ - 365242809-97 -** 13539203-0 - IPVA - RENAVAM / EXERC 00807014451/2021 - 466,46 - **NILSON DA SILVA - 474220929-04 -** 13540914-6 - IPVA - RENAVAM / EXERC 00767806670/2021 - 377,94 - **NILSON DE ARRUDA - 044689249-18 -** 13554984-3 - IPVA - RENAVAM / EXERC 00756237343/2021 - 419,43 - **NILSON DEMETERKO - 051703769-60 -** 13567172-0 - IPVA - RENAVAM / EXERC 00468978305/2022 - 3.946,81 - **NILSON DIAS BORGES - 026140749-00 -** 13538504-2 - IPVA - RENAVAM / EXERC 00932385680/2021 - 573,47 - **NILSON DOMINGOS PRINA - 514972049-68 -** 13553459-5 - IPVA - RENAVAM / EXERC 00752520652/2021 - 399,20 - **NILSON FERNANDES ROSA - 059843049-02 -** 13569173-9 - IPVA - RENAVAM / EXERC 00852402171/2021 - 156,75 - **NILSON FERREIRA FRANCISCONI - 934902169-20 -** 13546069-9 - IPVA - RENAVAM / EXERC 00896549860/2022 - 1.326,46 - **NILSON FIGUEIREDO FERNANDES - 035921159-36 -** 13544368-9 - IPVA - RENAVAM / EXERC 00769593178/2021 - 459,59 - **NILSON FRANCISCO CHAGAS - 734049429-49 -** 13559880-1 - IPVA - RENAVAM / EXERC 01020485970/2022 - 2.238,55 - 13560262-0 - IPVA - RENAVAM / EXERC 00488009600/2022 - 425,45 - **NILSON FRANCISCO DE OLIVEIRA - 068558169-16 -** 13538401-1 - IPVA - RENAVAM / EXERC 00766872840/2021 - 462,46 - **NILSON GOMES - 034697637-55 -** 13541858-7 - IPVA - RENAVAM / EXERC 00545879175/2021 - 230,90 - **NILSON GUTENDORFER - 481595901-30 -** 13556742-6 - IPVA - RENAVAM / EXERC 00889435650/2021 - 171,56 - **NILSON INACIO - 414190309-49 -** 13560661-8 - IPVA - RENAVAM / EXERC 00505736276/2021 - 212,15 - **NILSON JOEL DE SOUZA - 021667699-18 -** 13557795-2 - IPVA - RENAVAM / EXERC 00773496920/2021 - 399,20 - **NILSON JOSE CORREA - 563696039-53 -** 13552819-6 - IPVA - RENAVAM / EXERC 00244305528/2021 - 152,10 - **NILSON JOSE DE OLIVEIRA - 037123129-97 -** 13553181-2 - IPVA - RENAVAM / EXERC 00773418016/2021 - 364,03 - **NILSON JOSE DOMINGUES - 024272699-21 -** 13542122-7 - IPVA - RENAVAM / EXERC 00759458430/2021 - 530,86 - **NILSON JOSE LEITE - 668151859-15 -** 13554040-4 - IPVA - RENAVAM / EXERC 00787761354/2021 - 197,97 - **NILSON LEITE - 463160789-00 -** 13551218-4 - IPVA - RENAVAM / EXERC 00759553939/2021 - 459,59 - **NILSON LUIZ CARNEIRO - 061458359-40 -** 13544106-6 - IPVA - RENAVAM / EXERC 00491021100/2021 - 212,15 - **NILSON LUIZ NAZARIO - 096596889-89 -** 13552313-5 - IPVA - RENAVAM / EXERC 00787690600/2021 - 173,47 - **NILSON MATIAS DA SILVA - 063015828-29 -** 13540983-9 - IPVA - RENAVAM / EXERC 00768038685/2021 - 560,49 - **NILSON MATIELO - 476182640-15 -** 13559044-4 - IPVA - RENAVAM / EXERC 00779467744/2021 - 396,52 - **NILSON MELHADO - 095414479-10 -** 13556695-0 - IPVA - RENAVAM / EXERC 00284715549/2021 - 343,70 - **NILSON MOACIR OLIVEIRA CORDEIRO - 913052339-72 -** 13564112-0 - IPVA - RENAVAM / EXERC 00827948271/2021 - 154,41 - **NILSON MORAIS - 031327349-93 -** 13559095-9 - IPVA - RENAVAM / EXERC 00886472113/2022 - 3.694,80 - 13559617-5 - IPVA - RENAVAM / EXERC 00499078489/2022 - 345,60 - **NILSON MOURA - 040966689-07 -** 13543289-0 - IPVA - RENAVAM / EXERC 00761103260/2021 - 419,43 - **NILSON NARCISO - 050496039-35 -** 13559368-0 - IPVA - RENAVAM / EXERC 00591111217/2022 - 2.177,88 - **NILSON PAULO VOGEL - 057121239-59 -** 13548944-1 - IPVA - RENAVAM / EXERC 01000845955/2022 - 2.193,96 - **NILSON PEDRINHO BOSI - 716558599-00 -** 13561361-4 - IPVA - RENAVAM / EXERC 00774212136/2021 - 364,03 - **NILSON PEDRO WENZEL - 561704919-49 -** 13558069-4 - IPVA - RENAVAM / EXERC 00548064440/2022 - 1.916,63 - 13558276-0 - IPVA - RENAVAM / EXERC 00889109729/2022 - 603,13 - **NILSON PEREIRA DE CARVALHO - 038326679-38 -** 13558458-4 - IPVA - RENAVAM / EXERC 00768270430/2021 - 399,15 - **NILSON PEREIRA DOS REIS - 011367268-37 -** 13541273-2 - IPVA - RENAVAM / EXERC 00778762793/2021 - 468,62 - **NILSON QUINTINO DA SILVA - 210458529-53 -** 13556681-0 - IPVA - RENAVAM / EXERC 00469016400/2021 - 151,87 - **NILSON RAMOS DA SILVA SOBRINHO - 092124579-32 -** 13538963-3 - IPVA - RENAVAM / EXERC 01138803330/2021 - 384,48 - **NILSON RAMOS SABATINI - 010929049-64 -** 13559867-4 - IPVA - RENAVAM / EXERC 00332448207/2021 - 194,56 - **NILSON ROBERTO BRANCO - 493895489-34 -** 13551592-2 - IPVA - RENAVAM / EXERC 00896015637/2021 - 176,97 - **NILSON RODOLFO DE MELO - 24818952/0001-85 -** 13548809-7 - IPVA - RENAVAM / EXERC 00991604750/2022 - 5.353,57 - **NILSON SADAO TAKINO - 705027149-72 -** 13564135-9 - IPVA - RENAVAM / EXERC 00968790194/2022 - 275,31 - **NILSON SALVADOR DOS SANTOS - 644484879-20 -** 13565754-9 - IPVA - RENAVAM / EXERC 00768759374/2021 - 214,24 - **NILSON SOARES - 551443909-78 -** 13549119-5 - IPVA - RENAVAM / EXERC 00761198962/2021 - 419,43 - **NILSON TEODORO - 374975459-49 -** 13544177-5 - IPVA - RENAVAM / EXERC 00796869510/2021 - 193,89 - **NILSON VENTURELLI - 336605909-59 -** 13556340-4 - IPVA - RENAVAM / EXERC 00853263175/2022 - 1.559,47 - **NILSON XAVIER JUSTUS - 021573969-85 -** 13543675-5 - IPVA - RENAVAM / EXERC 00764153714/2021 - 526,31 - **NILTO CAMPOS BEZERRA - 752695977-72 -** 13567760-4 - IPVA - RENAVAM / EXERC 00823944026/2022 - 963,40 - **NILTON APARECIDO DA SILVA - 049546918-18 -** 13560829-7 - IPVA - RENAVAM / EXERC 00363953400/2022 - 1.041,22 - 13561110-7 - IPVA - RENAVAM / EXERC 00331905140/2022 - 346,56 - **NILTON APARECIDO DOS SANTOS - 175185858-80 -** 13571708-8 - IPVA - RENAVAM / EXERC 00257539212/2022 - 3.732,69 - **NILTON BENTO - 050317479-35 -** 13553789-6 - IPVA - RENAVAM / EXERC 00182713792/2021 - 219,91 - **NILTON CARLOS TOSTA - 008722349-08 -** 13550566-8 - IPVA - RENAVAM / EXERC 00766476936/2021 - 182,43 - **NILTON CARVALHO DE MELO - 644627229-49 -** 13566211-9 - IPVA - RENAVAM / EXERC 00184419506/2022 - 2.280,85 - **NILTON CESAR BOSSOLAN - 774962999-87 -** 13571263-9 - IPVA - RENAVAM / EXERC 00259892343/2022 - 849,53 - **NILTON CESAR BUENO POLIDORO - 921701459-15 -** 13538147-0 - IPVA - RENAVAM / EXERC 00756528569/2021 - 462,89 - **NILTON CESAR DE FIGUEIREDO - 045567569-44 -** 13550962-0 - IPVA - RENAVAM / EXERC 00797317015/2021 - 148,15 - **NILTON CESAR DE FRANCA - 045437499-28 -** 13549384-8 - IPVA - RENAVAM / EXERC 00763605026/2021 - 388,21 - **NILTON CESAR DOS SANTOS - 011884449-05 -** 13561948-5 - IPVA - RENAVAM / EXERC 00347347797/2021 - 169,57 - **NILTON CESAR MACHADO - 878642319-34 -** 13549854-8 - IPVA - RENAVAM / EXERC 00966242661/2022 - 2.156,41 - 13549926-9 - IPVA - RENAVAM / EXERC 00871977346/2022 - 1.165,20 - **NILTON CEZAR DE ARAGAO - 022316879-33 -** 13554442-6 - IPVA - RENAVAM / EXERC 00765620014/2021 - 427,11 - **NILTON COUTINHO DE ANDRADE - 784540189-72 -** 13541396-8 - IPVA - RENAVAM / EXERC 00182579808/2021 - 242,88 - **NILTON DE CASTRO - 087213109-20 -** 13541780-7 - IPVA - RENAVAM / EXERC 00781271215/2021 - 462,46 - **NILTON DE OLIVEIRA - 749174209-20 -** 13546277-2 - IPVA - RENAVAM / EXERC 00764972022/2021 - 364,03 - **NILTON**

DIAS DE OLIVEIRA - 738988059-72 - 13550981-7 - IPVA - RENAVAM / EXERC 00771964897/2021 - 377,07 - **NILTON DIAS FERREIRA - 638128009-34 -** 13556383-8 - IPVA - RENAVAM / EXERC 00751436720/2021 - 419,43 - **NILTON HAMM - 251470139-20 -** 13541259-7 - IPVA - RENAVAM / EXERC 01225808321/2022 - 9.619,41 - **NILTON JOSE DE OLIVEIRA - 18228764/0001-02 -** 13541290-2 - IPVA - RENAVAM / EXERC 00885044223/2022 - 2.494,21 - **NILTON JOSIAS DE JESUS - 010308479-75 -** 13542572-9 - IPVA - RENAVAM / EXERC 00766165523/2021 - 359,91 - **NILTON LOPES DE SOUZA - 449567629-68 -** 13566612-2 - IPVA - RENAVAM / EXERC 00458727261/2022 - 1.669,03 - **NILTON LUCIANO LOURENCO - 749438639-49 -** 13569859-8 - IPVA - RENAVAM / EXERC 00758586418/2021 - 144,73 - **NILTON LUIZ DRABESKI DUDZIAK - 820026149-20 -** 13570854-2 - IPVA - RENAVAM / EXERC 00255029276/2022 - 1.449,59 - **NILTON MACHADO PEREIRA - 041703239-04 -** 13549125-0 - IPVA - RENAVAM / EXERC 00758152361/2021 - 396,52 - **NILTON MARINS DE OLIVEIRA - 103697518-50 -** 13545974-7 - IPVA - RENAVAM / EXERC 00758703937/2021 - 380,19 - **NILTON MARTINS DE OLIVEIRA - 037278929-35 -** 13544256-9 - IPVA - RENAVAM / EXERC 00770358209/2021 - 399,20 - **NILTON MORAES ANDRE - 917938319-04 -** 13540068-8 - IPVA - RENAVAM / EXERC 00757571590/2021 - 589,40 - **NILTON NATAL PEREIRA - 648252139-87 -** 13538167-5 - IPVA - RENAVAM / EXERC 00772545332/2021 - 423,33 - **NILTON RODRIGUES DA SILVA - 724102139-87 -** 13543672-0 - IPVA - RENAVAM / EXERC 00758658249/2021 - 441,30 - **NILTON ROGERIO DE OLIVEIRA - 049637249-10 -** 13542515-0 - IPVA - RENAVAM / EXERC 00788296841/2021 - 156,27 - **NILTON SANTOS DA SILVA - 921855929-04 -** 13566117-1 - IPVA - RENAVAM / EXERC 00758986149/2021 - 456,69 - **NILTON SANTOS DA SILVA - 007383049-64 -** 13548460-1 - IPVA - RENAVAM / EXERC 00759208808/2021 - 459,59 - **NILTON SERGIO ANTUNES - 016478399-71 -** 13557097-4 - IPVA - RENAVAM / EXERC 01207744880/2022 - 854,82 - **NILTON SOARES - 540497250-53 -** 13561563-3 - IPVA - RENAVAM / EXERC 00766703347/2021 - 364,03 - **NILTON VIGOLO - 545785589-91 -** 13550830-6 - IPVA - RENAVAM / EXERC 00931297524/2021 - 145,43 - **NILTON WANDERLINO DE ALMEIDA - 405097539-49 -** 13567962-3 - IPVA - RENAVAM / EXERC 00768256615/2021 - 182,43 - **NILVA APARECIDA DE ALMEIDA - 505419009-00 -** 13543509-0 - IPVA - RENAVAM / EXERC 00764188720/2021 - 494,17 - **NILVA DE REZENDE MAGALHAES - 440899451-00 -** 13539345-2 - IPVA - RENAVAM / EXERC 00773477497/2021 - 445,18 - **NILVA DE SOUZA ESPINDOLA - 940695229-72 -** 13541992-3 - IPVA - RENAVAM / EXERC 00862845734/2022 - 743,84 - **NILVA GRANDO - 034390839-50 -** 13571037-7 - IPVA - RENAVAM / EXERC 00799854425/2022 - 1.117,54 - **NILVA PEREIRA DA SILVA - 027240249-40 -** 13556192-4 - IPVA - RENAVAM / EXERC 00464667364/2022 - 325,18 - **NILZA APARECIDA DE OLIVEIRA FERRO - 839076969-72 -** 13545491-5 - IPVA - RENAVAM / EXERC 00796517150/2021 - 197,97 - **NILZA BERENICE ANTUNES DE LARA - 036763799-50 -** 13563454-9 - IPVA - RENAVAM / EXERC 00766113604/2021 - 182,43 - **NILZA DA SILVA BENEDITO - 058740059-51 -** 13568221-7 - IPVA - RENAVAM / EXERC 00936231971/2022 - 1.210,42 - **NILZA DE FATIMA DOS SANTOS VALOSKI - 039860109-71 -** 13539326-6 - IPVA - RENAVAM / EXERC 00457353236/2021 - 212,15 - **NILZA DOMINGOS - 027416699-29 -** 13560209-4 - IPVA - RENAVAM / EXERC 00752531018/2021 - 380,19 - **NILZA FERNANDES LOPEZ DE SOUZA - 797238459-20 -** 13564043-3 - IPVA - RENAVAM / EXERC 00997474980/2022 - 3.382,51 - 13564104-9 - IPVA - RENAVAM / EXERC 01025343554/2022 - 486,78 - **NILZA VEIGA - 527415249-04 -** 13560592-1 - IPVA - RENAVAM / EXERC 01127212734/2022 - 4.297,00 - **NILZEMARI VIEIRA DA CRUZ - 830772439-20 -** 13542688-1 - IPVA - RENAVAM / EXERC 00773275630/2021 - 423,48 - **NILZO DONIZETE DA SILVA - 668568689-87 -** 13545981-0 - IPVA - RENAVAM / EXERC 00497536978/2022 - 1.073,30 - **NILZO IRINEU MACHADO - 751596949-00 -** 13552296-1 - IPVA - RENAVAM / EXERC 00752354450/2021 - 456,69 - **NINA KOZAK TOZO - 020201919-54 -** 13563792-0 - IPVA - RENAVAM / EXERC 00776028839/2021 - 314,96 - **NIRO DE SOUZA BORGES JUNIOR - 008570449-07 -** 13539170-0 - IPVA - RENAVAM / EXERC 00768263867/2021 - 456,69 - **NIROJO SILVA BARBOSA - 065421369-08 -** 13548270-6 - IPVA - RENAVAM / EXERC 00770344593/2021 - 474,55 - **NISNIKE DE MELO - 800831539-34 -** 13541694-0 - IPVA - RENAVAM / EXERC 01143961223/2022 - 6.434,49 - **NITEL IZONE BONADIMAN - 204729512-20 -** 13562822-0 - IPVA - RENAVAM / EXERC 00965516148/2021 - 166,42 - **NIUZA DO CARMO DOS SANTOS - 054529579-36 -** 13556764-7 - IPVA - RENAVAM / EXERC 00406355509/2021 - 194,56 - **NIVAIR CORTES BEIRA - 063786739-42 -** 13555207-0 - IPVA - RENAVAM / EXERC 00758765193/2021 - 380,19 - **NIVALDINA BUENO DE OLIVEIRA - 838255179-34 -** 13565624-0 - IPVA - RENAVAM / EXERC 00754488462/2021 - 164,72 - **NIVALDO ALVES DA SILVA - 547725759-87 -** 13538537-9 - IPVA - RENAVAM / EXERC 00755885988/2021 - 480,48 - **NIVALDO ALVES PECANHA - 942965299-00 -** 13553451-0 - IPVA - RENAVAM / EXERC 00831594993/2022 - 176,19 - **NIVALDO ANTUNES CASTANHA - 058012699-40 -** 13559134-3 - IPVA - RENAVAM / EXERC 00753445913/2021 - 380,19 - **NIVALDO ANTUNES DE MORAIS - 086984869-08 -** 13571135-7 - IPVA - RENAVAM / EXERC 00381617173/2021 - 194,56 - **NIVALDO APARECIDO DE CASTRO - 673343429-68 -** 13546088-5 - IPVA - RENAVAM / EXERC 00761107606/2021 - 494,17 - **NIVALDO APARECIDO INVERNIZZI - 878416309-72 -** 13556793-0 - IPVA - RENAVAM / EXERC 00227696310/2022 - 3.434,98 - **NIVALDO APARECIDO TEIXEIRA - 580625219-15 -** 13571736-3 - IPVA - RENAVAM / EXERC 00577179497/2022 - 3.958,15 - **NIVALDO BARBOSA DA SILVA - 058010109-63 -** 13562204-4 - IPVA - RENAVAM / EXERC 00346795710/2021 - 194,56 - **NIVALDO BATISTA DE OLIVEIRA - 115619209-91 -** 13570068-1 - IPVA - RENAVAM / EXERC 01188819817/2022 - 2.207,76 - **NIVALDO BATISTA MOREIRA - 520374449-15 -** 13568581-0 - IPVA - RENAVAM / EXERC 00158795466/2021 - 201,22 - **NIVALDO BERNINE - 938425119-49 -** 13552955-9 - IPVA - RENAVAM / EXERC 00911655450/2022 - 277,83 - **NIVALDO CARLOS DA SILVA - 568553039-00 -** 13542792-6 - IPVA - RENAVAM / EXERC 00896292673/2021 - 145,66 - **NIVALDO COPPI FILHO - 840928909-15 -** 13550077-1 - IPVA - RENAVAM / EXERC 00764403940/2021 - 462,23 - **NIVALDO DA SILVA MOURA & CIA LTDA - 08845865/0001-60 -** 13567524-5 - IPVA - RENAVAM / EXERC 00328119423/2022 - 1.927,41 - **NIVALDO DE LIMA DOS SANTOS - 731748829-15 -** 13558182-8 - IPVA - RENAVAM / EXERC 00429813929/2021 - 194,56 - **NIVALDO DE OLIVEIRA SANTOS - 903727519-20 -** 13551229-0 - IPVA - RENAVAM / EXERC 00759999350/2021 - 399,20 - **NIVALDO DIAS DE LIMA - 241160259-68 -** 13548618-3 - IPVA - RENAVAM / EXERC 00492783659/2022 - 1.817,46 - **NIVALDO DIAS DE SOUZA - 610890109-82 -** 13563320-8 - IPVA - RENAVAM / EXERC 00755072464/2021 - 345,52 - **NIVALDO MARINHO DE OLIVEIRA - 778556639-91 -** 13540688-0 - IPVA - RENAVAM / EXERC 00753547422/2021 - 160,13 - **NIVALDO PEREIRA DOS REIS - 049323509-45 -** 13552060-8 - IPVA - RENAVAM / EXERC 00754094278/2021 - 459,59 - **NIVALDO PEREIRA DOS SANTOS - 020202009-61 -** 13539217-0 - IPVA - RENAVAM / EXERC 00768375428/2021 - 565,33 - **NIVALDO PICHININI - AGRICOLA - 05943431/0001-05 -** 13544612-2 - IPVA - RENAVAM / EXERC 00950356042/2022 - 1.044,94 - 13544918-0 - IPVA - RENAVAM / EXERC 00989067424/2022 - 405,57 - 13545231-9 - IPVA - RENAVAM / EXERC 00933805179/2022 - 284,02 - **NIVALDO RAMOS - 635580689-04 -** 13544360-3 - IPVA - RENAVAM / EXERC 00758926995/2021 - 512,35 - **NIVALDO ROSA DA CONCEICAO - 024157099-99 -** 13544511-8 - IPVA - RENAVAM / EXERC 00753287579/2021 - 459,59 - **NIVALDO SOUZA CORDEIRO - 641057769-91 -** 13541623-1 - IPVA - RENAVAM / EXERC 00831275278/2021 - 245,40 - **NIVALDO SOUZA SANTOS - 599769779-72 -** 13564397-1 - IPVA - RENAVAM / EXERC 00533063272/2021 - 151,44 - **NIVALDO VAZ JUNIOR - 085082019-74 -** 13570970-0 - IPVA - RENAVAM / EXERC 00345517571/2021 - 194,56 - **NIVALDO VIEIRA - 837652209-49 -** 13546822-3 - IPVA - RENAVAM / EXERC 00752959727/2021 - 423,33 - **NIVIA ROBERTA NASCIMENTO - 053959809-70 -** 13555333-6 - IPVA - RENAVAM / EXERC 00405581823/2021 - 236,39 - **NIVONSIR JOSE BONTORIN - 766914389-49 -** 13538454-2 - IPVA - RENAVAM / EXERC 00753118360/2021 - 570,82 - **NOE BATALHA - 241365309-00 -** 13549878-5 - IPVA - RENAVAM / EXERC 00781620023/2021 - 364,03 - **NOE FRANCISCO GASTAO - 442706589-91 -** 13556760-4 - IPVA - RENAVAM / EXERC 00762212217/2021 - 359,91 - **NOECI MARIA FARIAS - 045919449-64 -** 13568266-7 - IPVA - RENAVAM / EXERC 00890144109/2021 - 176,97 - **NOEL BENEDITO PINTO - 428179949-49 -** 13553251-7 - IPVA - RENAVAM / EXERC 00887666175/2021 - 449,18 - **NOEL BRUNO RIBINSKI - 634083849-91 -** 13569877-6 - IPVA - RENAVAM / EXERC 00771164343/2021 - 144,73 - **NOEL FURES - 029450879-10 -** 13551933-2 - IPVA - RENAVAM / EXERC 00780684141/2021 - 148,15 - **NOEL GOMES BARBOSA - 358074589-15 -** 13542642-3 - IPVA - RENAVAM / EXERC 00769630332/2021 - 531,53 - **NOEL MARTINS DA ROSA - 925522189-20 -** 13554526-0 - IPVA - RENAVAM / EXERC 01003791759/2021 - 223,81 - **NOEL PADILHA - 095356129-13 -** 13557900-9 - IPVA - RENAVAM / EXERC 00758016425/2021 - 274,63 - **NOEL VIANA - 024730099-37 -** 13567986-0 - IPVA - RENAVAM / EXERC 00770698883/2021 - 478,18 - **NOELI ALVES PADILHA - 079644999-63 -** 13545304-8 - IPVA - RENAVAM / EXERC 00782899021/2021 - 503,20 - **NOELI APARECIDA DA SILVA - 052524199-06 -** 13558353-7 - IPVA - RENAVAM / EXERC 00942743466/2021 - 173,52 - **NOELI APARECIDA DE FRANCA - 631864119-04 -** 13564993-7 - IPVA - RENAVAM / EXERC 00359838960/2021 - 236,39 - **NOELI APARECIDA FERREIRA - 908239749-87 -** 13564443-9 - IPVA - RENAVAM / EXERC 01184464470/2021 - 316,92 - **NOELI DE FARIAS SANTOS DE CASTRO - 917446449-34 -** 13560477-1 - IPVA - RENAVAM / EXERC 00770124321/2021 - 472,29 - **NOELI DE FATIMA DA SILVA - 067395509-56 -** 13555359-0 - IPVA - RENAVAM / EXERC 00331472848/2021 - 236,39 - **NOELI DE FREITAS OLIVEIRA PAES - 038930129-90 -** 13553861-2 - IPVA - RENAVAM / EXERC 00471236730/2021 - 168,95 - **NOELI GARDINO DE BARROS - 689257609-59 -** 13562612-0 - IPVA - RENAVAM / EXERC 00784552665/2021 - 173,99 - **NOELI JEANE CHILESE BETIM - 361748038-13 -** 13544498-7 - IPVA - RENAVAM / EXERC 00859231275/2021 - 156,75 - **NOELI SOUZA - 080479059-02 -** 13548797-0 - IPVA - RENAVAM / EXERC 00508609704/2021 - 164,84 - **NOELLE DOS SANTOS - 033653939-86 -** 13549474-7 - IPVA - RENAVAM / EXERC 00756972060/2021 - 462,89 - **NOELY DE FATIMA LIMA MENDES - 018199529-83 -** 13544850-8 - IPVA - RENAVAM / EXERC 00755345258/2021 - 399,20 - **NOELY DE FATIMA STORA JAERGER - 465015929-68 -** 13557945-9 - IPVA - RENAVAM / EXERC 00789681358/2022 - 586,46 - **NOEMEA APARECIDA DO NASCIMENTO - 112612738-85 -** 13564824-8 - IPVA - RENAVAM / EXERC 00340524588/2021 - 194,56 - **NOEMIA DANIEL GOMES - 208891199-53 -** 13570465-2 - IPVA - RENAVAM / EXERC 01059388305/2022 - 1.971,70 - **NOEMIA MARTINS DA SILVA - 004622649-47 -** 13558451-7 - IPVA - RENAVAM / EXERC 00184917972/2022 - 244,38 - **NOEMIR LUIZA BAESSO - 026958419-65 -** 13565135-4 - IPVA - RENAVAM / EXERC 00459573306/2021 - 236,39 - **NOIR JOSE DE PAULA - 026582069-33 -** 13541666-5 - IPVA - RENAVAM / EXERC 00769197884/2021 - 474,55 - **NORBERTO JOAO LIGABUE - 483583559-04 -** 13563817-0 - IPVA - RENAVAM / EXERC 00466164394/2022 - 1.463,70 - 13563896-0 - IPVA - RENAVAM / EXERC 00168278871/2022 - 1.213,15 - **NORBERTO PEREIRA BONFIM - 041947379-38 -** 13559669-8 - IPVA - RENAVAM / EXERC 00304476811/2021 - 225,40 - **NORBERTO RODRIGUES DE CARVALHO - 370802459-15 -** 13540773-9 - IPVA - RENAVAM / EXERC 00777472732/2021 - 436,78 - **NORBERTO WATERKEMPER - 443055249-53 -** 13540245-1 - IPVA - RENAVAM / EXERC 00849412951/2022 - 1.376,32 - **NORECI BARBOSA - 501633459-53 -** 13549601-4 - IPVA - RENAVAM / EXERC 00770527205/2021 - 397,45 - **NORILDO MARIANO - 018971349-67 -** 13565682-8 - IPVA - RENAVAM / EXERC 00771834063/2021 - 481,68 - **NORISVALDO VIEIRA - 597591279-20 -** 13561976-0 - IPVA - RENAVAM / EXERC 00765328844/2021 - 359,91 - **NORMA SUELI MARQUES BERTOLOO - 786355354-72 -** 13569816-4 - IPVA - RENAVAM / EXERC 00893750972/2021 - 145,66 - **NORMIR JULIO MACHAJEWSKI - 554566349-53 -** 13556461-3 - IPVA - RENAVAM / EXERC 00772953147/2021 - 364,03 - **NORTE LOCACAO DE MAQUINAS E TRANSPORTES LTDA - 32193884/0001-34 -** 13567757-4 - IPVA - RENAVAM / EXERC 01152262464/2022 - 4.004,31 - **NORTON CORDEIRO FERNANDES - 071842539-14 -** 13539900-0 - IPVA - RENAVAM / EXERC 00122274741/2021 - 166,44 - **NORTON LUIZ PICONI PRESTES - 402523029-15 -** 13561743-1 - IPVA - RENAVAM / EXERC 00762814110/2021 - 364,03 - **NOS BRASIL LTDA - 97394936/0001-86 -** 13568034-6 - IPVA - RENAVAM / EXERC 00491529260/2022 - 1.270,95 - 13568109-1 - IPVA - RENAVAM / EXERC 00323830960/2022 - 440,49 - 13568193-8 - IPVA - RENAVAM / EXERC

Diário Oficial Certificado Digitalmente
O Departamento de Imprensa Oficial do Estado do Paraná, da garantia de autenticidade deste documento, desde que visualizado através do site http://www.imprensaoficial.pr.gov.br

00474606643/2022 - 438,96 - 13568280-2 - IPVA - RENAVAM / EXERC 00217752284/2022 - 343,99 - **NOSLEN PEREIRA GONCALVES - 057435909-58 -** 13567161-4 - IPVA - RENAVAM / EXERC 00333379306/2021 - 194,56 - **NOSLEY APARECIDO DOS REIS - 026502219-33 -** 13547811-3 - IPVA - RENAVAM / EXERC 00769201415/2021 - 359,91 - **NOVA ALIANCA VIAGENS LTDA ME - 10583080/0001-09 -** 13542380-7 - IPVA - RENAVAM / EXERC 00592708101/2021 - 160,56 - **NOVABASE ENGENHARIA AGROINDUSTRIAL LTDA - ME - 17755164/0001-21 -** 13551341-5 - IPVA - RENAVAM / EXERC 00786653680/2021 - 155,73 - **NOZILDO BARBOSA - 567749749-53 -** 13544292-5 - IPVA - RENAVAM / EXERC 00758027800/2021 - 512,35 - **NOZIMAR FRANCISCO NOVAKOSKI PINTO - 722933069-68 -** 13542691-1 - IPVA - RENAVAM / EXERC 00908582927/2021 - 145,66 - **NUBIA VALQUIRIA GOMES - 066057449-77 -** 13566855-9 - IPVA - RENAVAM / EXERC 00757967388/2021 - 318,36 - **NUCLEO MCM PROCESSAMENTO DE DADOS LTDA - 07986596/0001-90 -** 13554560-0 - IPVA - RENAVAM / EXERC 00804473293/2022 - 3.134,51 - **NUDIR MIRANDA DA CRUZ - 069414149-60 -** 13562824-7 - IPVA - RENAVAM / EXERC 00342047949/2021 - 194,56 - **NUTRI SABOR REFEICOES EIRELI ME - 15232683/0001-80 -** 13546729-4 - IPVA - RENAVAM / EXERC 00463233859/2021 - 212,15 - **NUTRIBEM AGRONEGOCIOS LTDA - ME - 08310862/0001-22 -** 13543713-1 - IPVA - RENAVAM / EXERC 01035434307/2022 - 2.386,98 - 13543787-5 - IPVA - RENAVAM / EXERC 00429970404/2022 - 1.442,99 - 13543863-4 - IPVA - RENAVAM / EXERC 00820492370/2022 - 600,32 - 13543934-7 - IPVA - RENAVAM / EXERC 00788528300/2022 - 528,81 - 13544018-3 - IPVA - RENAVAM / EXERC 01033746042/2022 - 390,40 - **NUTRIMAIS AGROPECUARIA LTDA - 79709416/0001-33 -** 13554287-3 - IPVA - RENAVAM / EXERC 00763689742/2021 - 359,91 - **O CAETANO JUNIOR & CIA LTDA - EPP - 07490676/0001-50 -** 13556531-8 - IPVA - RENAVAM / EXERC 00333355962/2022 - 1.325,32 - **OCIMAR COSTA FURTADO - 013329328-94 -** 13544160-0 - IPVA - RENAVAM / EXERC 00762719516/2021 - 432,28 - **OCLAIR DOS SANTOS - 820137219-00 -** 13553782-9 - IPVA - RENAVAM / EXERC 00761442030/2021 - 182,30 - **OCLAIR RIBEIRO DOS SANTOS - 051173259-74 -** 13566874-5 - IPVA - RENAVAM / EXERC 00192724800/2022 - 1.078,15 - 13567651-9 - IPVA - RENAVAM / EXERC 00173021107/2022 - 842,88 - **OCLEVIS CLEMENTE DE LIMA - 766299299-34 -** 13539984-1 - IPVA - RENAVAM / EXERC 00761880453/2021 - 459,59 - **OCTAVIANO PAULA DE OLIVEIRA - 101711899-06 -** 13546174-1 - IPVA - RENAVAM / EXERC 00158991044/2022 - 884,02 - **OCTAVIO ROELA DA SILVA FANTIN - 067885519-60 -** 13561319-3 - IPVA - RENAVAM / EXERC 00363907637/2022 - 5.173,87 - **ODACIR FELISBERTO BETTEGA - 053910899-56 -** 13562742-9 - IPVA - RENAVAM / EXERC 00117264628/2021 - 166,42 - **ODAILTON RAMOS DA SILVA - 024337309-02 -** 13554762-0 - IPVA - RENAVAM / EXERC 00765483815/2021 - 295,48 - **ODAIR APARECIDO DOS SANTOS PORTES - 016980429-14 -** 13547040-6 - IPVA - RENAVAM / EXERC 00957045751/2021 - 157,70 - **ODAIR APARECIDO LIMA - 030333089-96 -** 13563415-8 - IPVA - RENAVAM / EXERC 00144360748/2021 - 189,52 - **ODAIR BALMANN ROBERTI - 027027509-66 -** 13550150-6 - IPVA - RENAVAM / EXERC 00184268079/2022 - 950,29 - **ODAIR BLECHA LACERDA - 047598409-90 -** 13548212-9 - IPVA - RENAVAM / EXERC 00170299473/2021 - 201,22 - **ODAIR BORBA FERREIRA - 044499499-86 -** 13567730-2 - IPVA - RENAVAM / EXERC 00234282851/2021 - 224,79 - **ODAIR DA LUZ - 885639799-49 -** 13548100-9 - IPVA - RENAVAM / EXERC 00308475410/2021 - 149,50 - **ODAIR DAS NEVES - 093370399-66 -** 13554616-0 - IPVA - RENAVAM / EXERC 00373917490/2021 - 194,56 - 13554636-4 - IPVA - RENAVAM / EXERC 00380673100/2021 - 194,56 - **ODAIR DE JESUS CROPOLATO - 068017059-62 -** 13546625-5 - IPVA - RENAVAM / EXERC 00773700323/2021 - 488,32 - **ODAIR DE LIMA - 275670449-00 -** 13552644-4 - IPVA - RENAVAM / EXERC 00758553773/2021 - 456,69 - **ODAIR DE OLIVEIRA DURSO - 027147419-08 -** 13548813-5 - IPVA - RENAVAM / EXERC 01260968500/2022 - 1.039,79 - **ODAIR DE OLIVEIRA LIMA - 275726929-15 -** 13558692-7 - IPVA - RENAVAM / EXERC 00768498414/2021 - 168,92 - **ODAIR DE SOUZA - 723658389-87 -** 13545073-1 - IPVA - RENAVAM / EXERC 00532194594/2021 - 162,03 - **ODAIR DINIZ CHAVES - 771833049-49 -** 13542802-7 - IPVA - RENAVAM / EXERC 00934047600/2022 - 184,60 - **ODAIR DO PRADO - 025878309-58 -** 13555377-8 - IPVA - RENAVAM / EXERC 00409337510/2021 - 225,40 - **ODAIR DOS SANTOS - 008854859-71 -** 13570256-0 - IPVA - RENAVAM / EXERC 00760865442/2021 - 396,52 - **ODAIR FERREIRA - 591315439-87 -** 13541360-7 - IPVA - RENAVAM / EXERC 00760553440/2021 - 549,39 - **ODAIR FLECK - 022356869-40 -** 13548657-4 - IPVA - RENAVAM / EXERC 00546545432/2022 - 2.354,80 - **ODAIR FURQUIM DA CRUZ - 552681109-34 -** 13546574-7 - IPVA - RENAVAM / EXERC 00765163527/2021 - 408,05 - **ODAIR GIOMO - 088303479-49 -** 13552185-0 - IPVA - RENAVAM / EXERC 00194272699/2021 - 146,65 - **ODAIR GOMES - 018108519-47 -** 13557371-0 - IPVA - RENAVAM / EXERC 00811271641/2021 - 210,13 - **ODAIR GOMES DA SILVA - 104792136-74 -** 13556250-5 - IPVA - RENAVAM / EXERC 00765368099/2021 - 419,43 - **ODAIR GONCALVES - 067735589-05 -** 13544052-3 - IPVA - RENAVAM / EXERC 00756499267/2021 - 456,69 - **ODAIR GONCALVES - 032684489-92 -** 13551686-4 - IPVA - RENAVAM / EXERC 00184704960/2022 - 326,41 - **ODAIR JOSE BARBOSA - 993385809-20 -** 13569101-1 - IPVA - RENAVAM / EXERC 00827318790/2022 - 2.254,01 - **ODAIR JOSE DAMASO DA SILVEIRA - 982855999-49 -** 13554619-4 - IPVA - RENAVAM / EXERC 00781175283/2021 - 192,76 - **ODAIR JOSE DE OLIVEIRA FRANCO - 054829949-88 -** 13556792-2 - IPVA - RENAVAM / EXERC 00751319945/2021 - 399,20 - **ODAIR JOSE DE SOUZA - 054028519-64 -** 13546673-5 - IPVA - RENAVAM / EXERC 00773490175/2021 - 488,32 - **ODAIR JOSE DOS REIS - 636127479-91 -** 13546834-7 - IPVA - RENAVAM / EXERC 00480977950/2022 - 2.569,46 - **ODAIR JOSE DOS SANTOS ALVES - 047230539-56 -** 13550189-1 - IPVA - RENAVAM / EXERC 00859445410/2021 - 174,68 - **ODAIR JOSE GIRARDI - 103223649-30 -** 13551632-5 - IPVA - RENAVAM / EXERC 00451776216/2021 - 194,56 - **ODAIR JOSE MONTEIRO - 033732169-82 -** 13552609-6 - IPVA - RENAVAM / EXERC 00806158662/2021 - 451,25 - **ODAIR JOSE RODRIGUES - 065272609-70 -** 13538376-7 - IPVA - RENAVAM / EXERC 00831405767/2021 - 228,41 - **ODAIR JOSE ROQUE DOS SANTOS - 050925499-39 -** 13551872-7 - IPVA - RENAVAM / EXERC 00767809424/2021 - 399,20 - **ODAIR JOSE SILVEIRA - 020887949-80 -** 13561549-8 - IPVA - RENAVAM / EXERC 00544216822/2021 - 223,81 - **ODAIR JOSE SIQUEIRA COSTA - 028455859-18 -** 13556735-3 - IPVA - RENAVAM / EXERC 00820136883/2021 - 179,90 - **ODAIR JOSE TEODORO DA SILVA - 041800879-52 -** 13542351-3 - IPVA - RENAVAM / EXERC 00772626782/2021 - 423,48 - **ODAIR KIATECOSKI - 321520439-87 -** 13548925-5 - IPVA - RENAVAM / EXERC 00837556392/2021 - 145,06 - **ODAIR MANOEL FERREIRA - 370579529-53 -** 13548621-3 - IPVA - RENAVAM / EXERC 00789800438/2021 - 181,15 - **ODAIR MATOSO MARTINS - 375522529-87 -** 13542193-6 - IPVA - RENAVAM / EXERC 00771944675/2021 - 397,45 - **ODAIR MOMOLLI - 906378529-15 -** 13563894-3 - IPVA - RENAVAM / EXERC 00766717402/2021 - 180,38 - **ODAIR NASCIMENTO DE SOUZA - 016444369-06 -** 13538020-2 - IPVA - RENAVAM / EXERC 00779012011/2021 - 422,01 - **ODAIR RICARDO VIEIRA - 080367749-92 -** 13544502-9 - IPVA - RENAVAM / EXERC 00766643689/2021 - 480,48 - **ODAIR TIBILIER - 456663859-68 -** 13549865-3 - IPVA - RENAVAM / EXERC 00914271792/2021 - 153,89 - **ODAIR TRINDADE DE OLIVEIRA - 183630759-49 -** 13548538-1 - IPVA - RENAVAM / EXERC 00794862373/2021 - 191,56 - **ODAIR VAZ - 340227679-87 -** 13550545-5 - IPVA - RENAVAM / EXERC 00752998714/2021 - 396,52 - **ODAIR VISCAINO ALVES - 189162288-91 -** 13568463-5 - IPVA - RENAVAM / EXERC 00890447381/2022 - 3.694,80 - **ODEMIR ANTUNES DE MORAES - 027059108-75 -** 13554845-6 - IPVA - RENAVAM / EXERC 00927706911/2021 - 145,43 - **ODENIR DEMARCHE - 358507799-49 -** 13551086-6 - IPVA - RENAVAM / EXERC 00754815056/2021 - 459,59 - **ODENIR GHIGGI - 003347500-83 -** 13547769-9 - IPVA - RENAVAM / EXERC 01299240744/2022 - 4.564,80 - **ODENIR RUI DIAS DE FREITAS - 048266519-02 -** 13547190-9 - IPVA - RENAVAM / EXERC 00766531392/2021 - 396,52 - **ODERVAL BOZE - 035518099-50 -** 13546707-3 - IPVA - RENAVAM / EXERC 00774547847/2021 - 487,63 - **ODETE ALVES DE LIMA - 874424349-91 -** 13561716-4 - IPVA - RENAVAM / EXERC 00765682214/2021 - 364,03 - **ODETE DA CONCEICAO PATRIALI - 019355019-92 -** 13556103-7 - IPVA - RENAVAM / EXERC 00755431430/2021 - 359,91 - **ODETE DE SOUZA ROSA - 838275369-87 -** 13568312-4 - IPVA - RENAVAM / EXERC 00358139988/2021 - 218,91 - **ODETE DOS SANTOS - 007406699-40 -** 13561664-8 - IPVA - RENAVAM / EXERC 00771784937/2021 - 364,03 - **ODETE MAGALHAES CISMER - 066448399-24 -** 13554811-1 - IPVA - RENAVAM / EXERC 00496503766/2021 - 173,19 - **ODETE PEREIRA DE MELO - 805565409-30 -** 13566318-2 - IPVA - RENAVAM / EXERC 00868564559/2022 - 1.784,49 - **ODETE ROSA DE ALMEIDA - 746613029-15 -** 13554549-0 - IPVA - RENAVAM / EXERC 01096272820/2022 - 3.630,08 - **ODETE SIRLEY DE FREITAS DE OLIVEIRA - 038870169-20 -** 13563924-9 - IPVA - RENAVAM / EXERC 01215109153/2021 - 304,31 - **ODETE VEIGA RAMOS - 755126709-30 -** 13552327-5 - IPVA - RENAVAM / EXERC 00756614520/2021 - 391,08 - **ODETE VENANCIO ESTEVAO DA SILVA - 524755579-15 -** 13548078-9 - IPVA - RENAVAM / EXERC 00752115049/2021 - 472,29 - **ODILIO CORREA - 370231879-87 -** 13570503-9 - IPVA - RENAVAM / EXERC 00987292730/2022 - 1.725,85 - **ODILON ASSIS - 079887889-49 -** 13543238-5 - IPVA - RENAVAM / EXERC 00142806293/2022 - 4.911,20 - **ODILON COLACO BATISTA - 030372279-74 -** 13544374-3 - IPVA - RENAVAM / EXERC 00771381433/2021 - 512,35 - **ODILON FORQUIM JUNIOR - 104413469-01 -** 13560735-5 - IPVA - RENAVAM / EXERC 00767679407/2021 - 377,94 - **ODILVA RODRIGUES ISIDORIO - 063814029-38 -** 13556251-3 - IPVA - RENAVAM / EXERC 01066459239/2022 - 3.818,04 - **ODIMAR LUIZ ANDRETTI - 003182430-75 -** 13564141-3 - IPVA - RENAVAM / EXERC 00419617833/2021 - 343,52 - **ODIMAS AMARAL ELIAS - 339015998-35 -** 13560503-4 - IPVA - RENAVAM / EXERC 01070071142/2022 - 2.000,15 - 13560597-2 - IPVA - RENAVAM / EXERC 00171579968/2022 - 884,02 - **ODIN DE ALBUQUERQUE LIMA JUNIOR - 521390269-34 -** 13541163-9 - IPVA - RENAVAM / EXERC 00787639427/2021 - 551,26 - **ODINEI APARECIDO DA SILVA - 074710309-76 -** 13567771-0 - IPVA - RENAVAM / EXERC 00986505838/2022 - 199,73 - **ODINEI BATISTA DE SOUZA - 881354979-20 -** 13558662-5 - IPVA - RENAVAM / EXERC 00327855452/2021 - 194,56 - **ODINEI ELIAS SCHEFER - 076824839-62 -** 13538575-1 - IPVA - RENAVAM / EXERC 00889899851/2021 - 145,66 - **ODINEI PERAO PAVAN - 076987059-78 -** 13557046-0 - IPVA - RENAVAM / EXERC 00505255197/2022 - 1.896,09 - **ODIRLEI DOS SANTOS - 049761749-80 -** 13549744-4 - IPVA - RENAVAM / EXERC 00753383837/2021 - 399,20 - **ODIRLEI RODRIGO SALVIATO - 830950391-15 -** 13568863-0 - IPVA - RENAVAM / EXERC 00836805470/2021 - 145,06 - **ODIRLEY JOSE CANAL - 029669529-70 -** 13562224-9 - IPVA - RENAVAM / EXERC 00789537915/2021 - 148,15 - **ODIVA CARDOSO - 041161269-77 -** 13554878-2 - IPVA - RENAVAM / EXERC 00580828956/2021 - 225,73 - **ODIVAL DA SILVA - 320324559-00 -** 13561369-0 - IPVA - RENAVAM / EXERC 00770268668/2021 - 531,53 - **ODIVAL DA SILVA - 370880419-87 -** 13562836-0 - IPVA - RENAVAM / EXERC 00451927184/2021 - 194,56 - **ODOLAR FAVORETTO - 028009569-41 -** 13565543-0 - IPVA - RENAVAM / EXERC 00351506527/2021 - 194,56 - **ODOLAR MIKA SANTOS - 521444379-04 -** 13543555-4 - IPVA - RENAVAM / EXERC 00771231318/2021 - 530,20 - **ODORICO JOSE KUPKA - 234313509-68 -** 13557564-0 - IPVA - RENAVAM / EXERC 00760796211/2021 - 182,30 - **ODORICO SAMPAIO DA SILVA - 209946059-00 -** 13551158-7 - IPVA - RENAVAM / EXERC 00756667216/2021 - 380,19 - **OEDER VANDERLEI PEREIRA DE MACEDO - 502244849-15 -** 13541536-7 - IPVA - RENAVAM / EXERC 00798656352/2021 - 153,97 - **OFICINA BANDAUTO LTDA - ME - 08253620/0001-44 -** 13561466-1 - IPVA - RENAVAM / EXERC 01094152061/2022 - 2.984,01 - **OGIMAR NATAL PIAZZETTA - 322037309-78 -** 13555575-4 - IPVA - RENAVAM / EXERC 00763308544/2021 - 423,48 - **OIGLES HENRIQUE DIAS DE OLIVEIRA - 093741669-09 -** 13556668-3 - IPVA - RENAVAM / EXERC 00470350474/2021 - 212,15 - **OILDE APARECIDO PIZAIA - 593173969-68 -** 13557287-0 - IPVA - RENAVAM / EXERC 00996278893/2022 - 5.363,89 - **OILSON LINDONES DE CHAVES - 786904479-20 -** 13543678-0 - IPVA - RENAVAM / EXERC 00783863543/2021 - 188,83 - **OILTON BASTIANI ZANARDINI - 024808619-70 -** 13538712-6 - IPVA - RENAVAM / EXERC 00757791743/2021 - 456,69 - **OILTON MACHADO CONCEICAO - 043511169-86 -** 13558060-0 - IPVA - RENAVAM / EXERC 00762648090/2021 - 399,20 - **OIRES FERNANDO PAIVA DE OLIVEIRA - 108814169-24 -** 13570120-3 - IPVA - RENAVAM / EXERC 00829870822/2021 - 145,06 - **OKX COMERCIO DE VEICULOS LTDA - 16850459/0001-14 -** 13549856-4 - IPVA - RENAVAM / EXERC 00559015887/2021 - 390,26 - **OLAIR**

APARECIDA DE LIMA - 046483929-73 - 13564590-7 - IPVA - RENAVAM / EXERC 00918096758/2021 - 144,60 - **OLAIR DAS CHAGAS MENDES - 332736939-91 -** 13568427-9 - IPVA - RENAVAM / EXERC 00338739360/2022 - 2.165,57 - **OLAIR MARTINS PEREIRA - 239073049-34 -** 13571694-4 - IPVA - RENAVAM / EXERC 00948759925/2022 - 210,38 - **OLANDA GOLOMBIESKI PAVAN - 871844439-34 -** 13553237-1 - IPVA - RENAVAM / EXERC 00758731671/2021 - 164,72 - **OLANDA KUCHAU NOSSOL - 003905369-54 -** 13546503-8 - IPVA - RENAVAM / EXERC 00758802641/2021 - 399,20 - **OLAVIO JORGE FRANKLIN - 426405129-00 -** 13564117-0 - IPVA - RENAVAM / EXERC 00850559545/2022 - 796,53 - 13564421-8 - IPVA - RENAVAM / EXERC 00982029349/2022 - 655,68 - **OLAVO BARBOSA - 308501269-91 -** 13539156-5 - IPVA - RENAVAM / EXERC 00816275327/2021 - 179,90 - **OLAVO BARBOSA DOS SANTOS - 703098929-53 -** 13542776-4 - IPVA - RENAVAM / EXERC 00892037490/2021 - 145,66 - **OLDAIR ANTONIO ALVES DE SIQUEIRA - 097574479-86 -** 13554056-0 - IPVA - RENAVAM / EXERC 01107760248/2021 - 304,59 - **OLDAIZA CANDIDA DA SILVA - 451262839-87 -** 13569727-3 - IPVA - RENAVAM / EXERC 00599489790/2022 - 1.957,21 - **OLDEMAR CAMARA - 005696719-57 -** 13562958-8 - IPVA - RENAVAM / EXERC 01213286082/2022 - 2.489,65 - **OLESIA GARCIA BORGES DE SOUSA - 035339238-35 -** 13549651-0 - IPVA - RENAVAM / EXERC 00767185897/2021 - 456,69 - **OLEVIR CARDOSO MONTEIRO - 201816209-87 -** 13542289-4 - IPVA - RENAVAM / EXERC 00769911390/2021 - 396,52 - **OLGA DOMEZE BERGAMINI - 934205959-72 -** 13549316-3 - IPVA - RENAVAM / EXERC 00336940874/2021 - 194,56 - **OLGA ELIZABETH BELAI CEZAR - 281454029-72 -** 13539338-0 - IPVA - RENAVAM / EXERC 00778636020/2021 - 548,29 - **OLGA PALCZUK - 023154039-60 -** 13539990-6 - IPVA - RENAVAM / EXERC 00772442630/2021 - 423,48 - **OLGA PEREIRA - 687931979-34 -** 13541263-5 - IPVA - RENAVAM / EXERC 01079756679/2021 - 192,53 - **OLGA VERONICA TINTI BULGARON - 323491508-36 -** 13564782-9 - IPVA - RENAVAM / EXERC 01129734061/2022 - 539,20 - **OLIMELO CONSTRUCAO CIVIL LTDA - 26042700/0001-32 -** 13562581-7 - IPVA - RENAVAM / EXERC 00788863061/2021 - 173,99 - **OLIMPIA DE CAMPOS ARCELES - 006646339-43 -** 13547904-7 - IPVA - RENAVAM / EXERC 00358579031/2021 - 225,40 - **OLIMPIO JOSUE RODRIGUES - 022016359-60 -** 13540072-6 - IPVA - RENAVAM / EXERC 00771337590/2021 - 472,29 - **OLINA MARIA SIQUEIRA DA MAIA - 092205059-75 -** 13557145-8 - IPVA - RENAVAM / EXERC 00951310151/2022 - 239,59 - **OLINDA BARBOZA DA SILVA - 471398549-04 -** 13567188-6 - IPVA - RENAVAM / EXERC 00910476837/2022 - 1.761,26 - **OLINDA DE OLIVEIRA DE SOUZA - 016945489-45 -** 13556542-3 - IPVA - RENAVAM / EXERC 00295572159/2022 - 3.266,53 - **OLINDA DO ROCIO CHAVES - 705045809-06 -** 13566525-8 - IPVA - RENAVAM / EXERC 01158646051/2022 - 514,81 - **OLINDA LOPES - 610165279-34 -** 13571029-6 - IPVA - RENAVAM / EXERC 00336421540/2021 - 194,56 - **OLINDA MARQUES BRISOLA - 716997089-91 -** 13550731-8 - IPVA - RENAVAM / EXERC 00789196310/2021 - 148,15 - **OLINDINA LOPES MACHADO - 051350639-00 -** 13549306-6 - IPVA - RENAVAM / EXERC 00868764396/2022 - 2.249,70 - **OLINDO BONI - 349526919-34 -** 13555826-5 - IPVA - RENAVAM / EXERC 00459760718/2022 - 1.302,81 - **OLINDO DALAZUANA FILHO - 354467909-44 -** 13541277-5 - IPVA - RENAVAM / EXERC 00756832780/2021 - 459,59 - **OLIRIA VEIBER - 478835619-87 -** 13558915-2 - IPVA - RENAVAM / EXERC 00765445174/2021 - 396,52 - **OLISEU PAROLIN - M E - 81435331/0001-56 -** 13560968-4 - IPVA - RENAVAM / EXERC 01104065670/2022 - 3.067,90 - **OLIVAR NOVAES DE SOUZA - 528792839-49 -** 13546276-4 - IPVA - RENAVAM / EXERC 00763363502/2021 - 364,03 - **OLIVEIRA & PEREIRA SEGURANCA LTDA - 15573051/0001-80 -** 13553400-5 - IPVA - RENAVAM / EXERC 00753871467/2021 - 444,70 - **OLIVIA CASTRO LEMOS - 040941859-50 -** 13539898-5 - IPVA - RENAVAM / EXERC 00571362028/2022 - 3.440,38 - **OLIVIA KLEBOSKI - 057402869-21 -** 13547822-9 - IPVA - RENAVAM / EXERC 00773581430/2021 - 164,72 - **OLIVIA MACIEL CORREA - 633528009-44 -** 13543330-6 - IPVA - RENAVAM / EXERC 00758540230/2021 - 512,35 - **OLIVINA DE ASSIS - 169686549-20 -** 13542904-0 - IPVA - RENAVAM / EXERC 00757566898/2021 - 531,53 - **OLIVINO MACHADO BONFIM - 024730789-04 -** 13545381-1 - IPVA - RENAVAM / EXERC 00761868216/2021 - 399,15 - **OLIVIO ALVES FERREIRA - 368221919-68 -** 13552040-3 - IPVA - RENAVAM / EXERC 00767691261/2021 - 377,07 - **OLIVIO CALEGARI - 793925719-68 -** 13550211-1 - IPVA - RENAVAM / EXERC 00115068147/2022 - 292,31 - **OLIVIO DE PAULA BARBOZA - 427554509-59 -** 13561051-8 - IPVA - RENAVAM / EXERC 00997219025/2022 - 1.907,02 - **OLIVIO GONCALVES - 278927869-53 -** 13545934-8 - IPVA - RENAVAM / EXERC 00815286341/2022 - 1.790,35 - **OLIVIO IVAN GAMBARINI - 782336829-34 -** 13565074-9 - IPVA - RENAVAM / EXERC 01235149754/2022 - 8.667,15 - **OLIVIO MARIO THEODORO - 004419509-57 -** 13555457-0 - IPVA - RENAVAM / EXERC 00900522720/2022 - 721,09 - **OLIVIO MENDES DE LIMA - 456846349-15 -** 13541816-1 - IPVA - RENAVAM / EXERC 00905733630/2021 - 145,66 - **OLIVIO OLIVEIRA DE ASSIS - 254682869-04 -** 13570468-7 - IPVA - RENAVAM / EXERC 00324086571/2021 - 194,56 - **OLIVIO PEREIRA BOM - 023212499-00 -** 13571767-3 - IPVA - RENAVAM / EXERC 00344076628/2022 - 1.181,30 - **OLIVIO SCHWAB - 639053889-87 -** 13550574-9 - IPVA - RENAVAM / EXERC 00966912870/2022 - 199,73 - **OLIVIO TELLES - 297430879-15 -** 13554368-3 - IPVA - RENAVAM / EXERC 00763877204/2021 - 396,52 - **OLIVIR DIAS DA COSTA - 411649549-20 -** 13562128-5 - IPVA - RENAVAM / EXERC 00771783442/2021 - 158,90 - **OLIVIR JOSE SCHNEIDER - 373355889-87 -** 13540954-5 - IPVA - RENAVAM / EXERC 00759143498/2021 - 380,19 - **OLIVO VIEIRA DE CARVALHO - 453221479-34 -** 13554853-7 - IPVA - RENAVAM / EXERC 00767943538/2021 - 359,91 - **OLMER ANDRES ARIAS ROMERO - 014079629-06 -** 13558405-3 - IPVA - RENAVAM / EXERC 00368461840/2021 - 194,56 - **OLMIR RICARDO CAMARGO - 044764599-43 -** 13540319-9 - IPVA - RENAVAM / EXERC 00753205882/2021 - 423,48 - **OLYMPIA BEATRIS SKROCK SENCHUK - 024225259-11 -** 13567133-9 - IPVA - RENAVAM / EXERC 00332667634/2021 - 194,56 - **OMAR DA SILVA FONTANA - 010270419-81 -** 13566672-6 - IPVA - RENAVAM / EXERC 00894391232/2021 - 187,20 - **OMAR DAVID CHARRASQUIEL ARTEAGA - 700038162-06 -** 13554571-6 - IPVA - RENAVAM / EXERC 00324689748/2021 - 236,39 - 13554577-5 - IPVA - RENAVAM / EXERC 00461199742/2021 - 194,49 - **OMAR FERNANDES DOS SANTOS - 896629708-00 -** 13538670-7 - IPVA - RENAVAM / EXERC 00300175922/2021 - 457,54 - **OMEGA LONDRINA MECANICA E COMERCIO DE PECAS LTDA ME - 07031816/0001-21 -** 13560233-7 - IPVA - RENAVAM / EXERC 00458852422/2021 - 194,56 - **OMIR CRISTIANO DA CONCEICAO - 034899379-02 -** 13545677-2 - IPVA - RENAVAM / EXERC 00830600981/2022 - 178,25 - **OMNISYSTEM DO BRASIL LTDA - 03840866/0001-07 -** 13556374-9 - IPVA - RENAVAM / EXERC 00774342161/2021 - 419,43 - **ONEIDE JOSE PEREIRA - 342048810-68 -** 13541962-1 - IPVA - RENAVAM / EXERC 00872842878/2021 - 218,15 - **ONEIDE SIQUEIRA - 421350799-87 -** 13546665-4 - IPVA - RENAVAM / EXERC 00771803087/2021 - 478,18 - **ONELIA SAMBINI DE ANDRADE - 051786489-43 -** 13544666-1 - IPVA - RENAVAM / EXERC 00775484296/2021 - 227,67 - **ONESIMO PEREIRA TORRES - 064095739-01 -** 13545080-4 - IPVA - RENAVAM / EXERC 00772918937/2021 - 474,55 - **ONESIMO PEREZ PELOI NETO - 123277989-06 -** 13561869-1 - IPVA - RENAVAM / EXERC 00508688469/2022 - 1.371,75 - **ONESKOV TRANSPORTE RODOVIARIO DE CARGAS LTDA - 05211433/0001-00 -** 13562507-8 - IPVA - RENAVAM / EXERC 01006353795/2022 - 1.870,86 - **ONETUR TURISMO RECEPTIVO LTDA - 80209257/0001-97 -** 13543795-6 - IPVA - RENAVAM / EXERC 00908504357/2021 - 522,04 - **ONEZIO LOURENCO DA SILVA - 007400198-13 -** 13560124-1 - IPVA - RENAVAM / EXERC 00760972702/2021 - 380,19 - **ONIAS VAGNER DOS SANTOS - 078855799-80 -** 13540002-5 - IPVA - RENAVAM / EXERC 00891291261/2021 - 145,66 - **ONIVALDO FELICIO CHAVES - 990112989-34 -** 13563236-8 - IPVA - RENAVAM / EXERC 00838881033/2022 - 873,25 - **ONIZIA LUIZA DOS SANTOS - 605590809-30 -** 13570961-1 - IPVA - RENAVAM / EXERC 00812948700/2022 - 550,82 - **ONOFRA MOREIRA PEREIRA - 040785879-25 -** 13559306-0 - IPVA - RENAVAM / EXERC 00757041078/2021 - 396,52 - **ONOFRE GALDINO DE OLIVEIRA - 966813659-49 -** 13538361-9 - IPVA - RENAVAM / EXERC 00752450395/2021 - 459,59 - **ONOFRE TEODORO JUNIOR - 944195669-49 -** 13549660-0 - IPVA - RENAVAM / EXERC 00781268664/2021 - 422,01 - **OPCAO AUTO PECAS USADAS LTDA - 28631052/0001-85 -** 13557386-8 - IPVA - RENAVAM / EXERC 00456313958/2022 - 4.109,14 - 13557540-2 - IPVA - RENAVAM / EXERC 00196316227/2022 - 1.961,83 - **OPORTUNITY CONFECCOES LTDA - EPP - 17216496/0001-38 -** 13568440-6 - IPVA - RENAVAM / EXERC 01135093013/2022 - 2.455,88 - **ORACELIA LOPES DOS SANTOS - 913214929-87 -** 13561324-0 - IPVA - RENAVAM / EXERC 00767217560/2021 - 182,30 - **ORACI DE PAULA FARIAS - 062911189-80 -** 13565536-8 - IPVA - RENAVAM / EXERC 00845662350/2021 - 457,87 - **ORACI DZIUBATE JUNIOR - 041215609-14 -** 13552446-8 - IPVA - RENAVAM / EXERC 00756955947/2021 - 182,30 - **ORACI TORTATO - 470974779-20 -** 13560202-7 - IPVA - RENAVAM / EXERC 00763369357/2021 - 380,19 - **ORACIO VIEIRA - 047665078-00 -** 13539866-7 - IPVA - RENAVAM / EXERC 00759404917/2021 - 543,39 - **ORAICA MILENA SANTOS DE OLIVEIRA - 502564898-07 -** 13539638-9 - IPVA - RENAVAM / EXERC 00765461617/2021 - 451,47 - **ORALINO ZENI - 756423609-49 -** 13550920-5 - IPVA - RENAVAM / EXERC 00841969175/2021 - 154,41 - **ORALPAN - SAUDE ORAL LTDA - 01131578/0001-40 -** 13544195-3 - IPVA - RENAVAM / EXERC 00758104677/2021 - 481,68 - **ORANDIR DOS SANTOS NASCIMENTO - 602647809-49 -** 13555009-4 - IPVA - RENAVAM / EXERC 00551697237/2021 - 151,44 - **ORAZIL JOSE VALIM - 030808519-19 -** 13545670-5 - IPVA - RENAVAM / EXERC 00754187870/2021 - 380,19 - **ORAZIRA FERREIRA PAES - 465386319-91 -** 13556826-0 - IPVA - RENAVAM / EXERC 00759219494/2021 - 399,20 - **ORCILIO PAULINO DA CONCEICAO - 631606849-20 -** 13558705-2 - IPVA - RENAVAM / EXERC 00455633436/2021 - 246,33 - **ORDAILTON PEGORARI FILHO - 052830429-10 -** 13567062-6 - IPVA - RENAVAM / EXERC 00143617613/2022 - 1.934,23 - **ORESTE ANTONIO FRIGERI - 234320809-30 -** 13545667-5 - IPVA - RENAVAM / EXERC 00777587491/2021 - 219,69 - **ORESTES OMODEU - 572930589-34 -** 13563591-0 - IPVA - RENAVAM / EXERC 01040085820/2022 - 3.158,98 - **ORGANIZACAO CONTABIL BORDIN LTDA - 11506345/0001-38 -** 13563597-9 - IPVA - RENAVAM / EXERC 00123446767/2022 - 2.223,86 - **ORIAS DOMINGUES DE OLIVEIRA - 000510789-02 -** 13571360-0 - IPVA - RENAVAM / EXERC 00768807875/2021 - 399,20 - **ORIAS ROCHA DA SILVA - 602551029-68 -** 13562596-5 - IPVA - RENAVAM / EXERC 00769964257/2021 - 164,72 - **ORIDES FERREIRA TERRES - 354004049-87 -** 13569308-1 - IPVA - RENAVAM / EXERC 00933915977/2021 - 153,89 - **ORIDES LONARDONI - 581515249-87 -** 13544523-1 - IPVA - RENAVAM / EXERC 00841748012/2022 - 582,99 - **ORIDES SGUISSARDI - 679883009-97 -** 13562029-7 - IPVA - RENAVAM / EXERC 00702583057/2022 - 1.617,66 - **ORIENTHIS COMERCIO DE ALIMENTOS LTDA - 18977949/0001-01 -** 13547767-2 - IPVA - RENAVAM / EXERC 01170188670/2021 - 566,00 - **ORION CONSTRUTORA E LOTEADORA - LTDA - 21293833/0001-68 -** 13550239-1 - IPVA - RENAVAM / EXERC 00486924971/2022 - 1.535,47 - **ORION FERDINANDO RICARDO BARRABARRA - 846929879-87 -** 13548589-6 - IPVA - RENAVAM / EXERC 00773442731/2021 - 397,45 - **ORION SERVICOS TERCEIRIZADOS LTDA - EPP - 00755753/0001-07 -** 13547512-2 - IPVA - RENAVAM / EXERC 00875145299/2022 - 1.975,53 - 13547732-0 - IPVA - RENAVAM / EXERC 00928791742/2022 - 972,31 - **ORION SOLUCOES EM ILUMINACAO S.A - 08389230/0001-04 -** 13570943-3 - IPVA - RENAVAM / EXERC 01330987494/2022 - 1.133,35 - **ORIQUES PEREIRA LOURENCO - 763972389-20 -** 13538801-7 - IPVA - RENAVAM / EXERC 00761501851/2021 - 565,33 - **ORISVALDO ALTIMARI - 578300619-04 -** 13544941-5 - IPVA - RENAVAM / EXERC 00957089899/2021 - 145,43 - **ORITON FLAVIO PIRES - 035767569-06 -** 13558166-6 - IPVA - RENAVAM / EXERC 00775032816/2021 - 399,15 - **ORIVAL ANTUNES CARNEIRO - 204139479-04 -** 13546282-9 - IPVA - RENAVAM / EXERC 00751049336/2021 - 456,69 - **ORIVAL CORREA DE CARVALHO - 242635599-91 -** 13559391-5 - IPVA - RENAVAM / EXERC 00531728714/2021 - 200,94 - **ORIVAL GONCALVES - 598588349-34 -** 13546777-4 - IPVA - RENAVAM / EXERC 00483417114/2021 - 223,81 - **ORIVAL SCHIO - 748981759-53 -** 13552716-5 - IPVA - RENAVAM / EXERC 00787917214/2021 - 155,73 - **ORIVALDO DE ALMEIDA BRIGOLLA - 060623129-31 -** 13564816-7 - IPVA - RENAVAM / EXERC 00894986856/2021 - 171,56 - **ORIZONE DE ASSIS BEIRA - 165531879-91 -** 13541538-3 - IPVA - RENAVAM / EXERC 00766813355/2021 - 530,20 - **ORLANDA APARECIDA SERTORI - 205062799-87 -** 13555676-9 - IPVA - RENAVAM / EXERC 00816087199/2022 - 166,22 - 13555820-6 - IPVA - RENAVAM / EXERC 00852523220/2022 - 165,74 -

Diário Oficial Certificado Digitalmente
O Departamento de Imprensa Oficial do Estado do Paraná, da garantia de autenticidade deste documento, desde que visualizado através do site http://www.imprensaoficial.pr.gov.br

ORLANDO ALVES DA SILVA - 648455759-49 - 13560683-9 - IPVA - RENAVAM / EXERC 00882637088/2022 - 223,96 - **ORLANDO ANTONIO DA SILVA - 134462258-54 -** 13548069-0 - IPVA - RENAVAM / EXERC 00308678966/2021 - 194,56 - **ORLANDO BARLETO SOBRINHO - 876753319-15 -** 13568879-7 - IPVA - RENAVAM / EXERC 00758656769/2021 - 164,72 - **ORLANDO BONETTE - 542285659-72 -** 13571165-9 - IPVA - RENAVAM / EXERC 01054748150/2022 - 1.842,17 - 13571225-6 - IPVA - RENAVAM / EXERC 00921639520/2022 - 773,02 - **ORLANDO CARVALHO MAIA - 423143809-91 -** 13565908-8 - IPVA - RENAVAM / EXERC 00770873243/2021 - 206,31 - **ORLANDO CORREA DIAS - 008513739-17 -** 13569179-8 - IPVA - RENAVAM / EXERC 00123646561/2022 - 1.724,50 - **ORLANDO DE JESUS MORAIS DA SILVA - 535835749-15 -** 13569939-0 - IPVA - RENAVAM / EXERC 01148988812/2022 - 2.746,80 - **ORLANDO DOMINGUES DE SOUZA - 212243749-91 -** 13570839-9 - IPVA - RENAVAM / EXERC 01255363808/2022 - 3.994,92 - **ORLANDO EDWAR BORNIA MOREIRA - 240383189-15 -** 13542005-0 - IPVA - RENAVAM / EXERC 00831746521/2022 - 1.720,61 - **ORLANDO FERREIRA DO NASCIMENTO - 893607029-00 -** 13552347-0 - IPVA - RENAVAM / EXERC 00766397998/2021 - 399,20 - **ORLANDO HUMBERTO DE SOUZA - 002233449-15 -** 13540557-4 - IPVA - RENAVAM / EXERC 00762042796/2021 - 462,23 - **ORLANDO INACIO DE LIMA - 773729059-15 -** 13559206-4 - IPVA - RENAVAM / EXERC 00757571883/2021 - 396,52 - **ORLANDO KAVALES - 882272279-53 -** 13569815-6 - IPVA - RENAVAM / EXERC 00774612932/2021 - 396,52 - **ORLANDO MARTINI - 301208299-91 -** 13538293-0 - IPVA - RENAVAM / EXERC 00791625796/2021 - 188,83 - **ORLANDO MOREIRA LIMA - 742865529-34 -** 13538662-6 - IPVA - RENAVAM / EXERC 00535487479/2021 - 145,87 - **ORLANDO PAULO DE ALMEIDA - 045901269-07 -** 13545194-0 - IPVA - RENAVAM / EXERC 01036286735/2022 - 1.426,09 - **ORLANDO ROGERIO FERREIRA - 759866639-34 -** 13551084-0 - IPVA - RENAVAM / EXERC 00782615406/2021 - 188,83 - **ORLANDO SANTIN MARTINEZ - 899497651-53 -** 13557020-6 - IPVA - RENAVAM / EXERC 00756732476/2021 - 408,05 - **ORLANDO SANTOS PINTO - 795105829-72 -** 13566384-0 - IPVA - RENAVAM / EXERC 00329979493/2021 - 236,39 - **ORLANDO SARDINHA DA SILVA - 078978329-02 -** 13557664-6 - IPVA - RENAVAM / EXERC 00825013135/2022 - 564,14 - **ORLANDO SEVERINO FARIAS - 334105269-00 -** 13558472-0 - IPVA - RENAVAM / EXERC 00315186844/2021 - 194,56 - **ORLANDO UBIRATAN HEIMOVSKI - 114185439-26 -** 13541224-4 - IPVA - RENAVAM / EXERC 00768055393/2021 - 456,69 - **ORLANDO ZUFFA STRADA NETO - 084214569-97 -** 13565863-4 - IPVA - RENAVAM / EXERC 01187381109/2022 - 2.668,66 - **ORLEI APARECIDO FARIA - 061539329-24 -** 13556830-9 - IPVA - RENAVAM / EXERC 00341647063/2021 - 271,34 - **ORLEI DE ASSIS XAVIER - 808538629-15 -** 13554065-0 - IPVA - RENAVAM / EXERC 00779320247/2021 - 197,97 - **ORLEI FAGUNDES DA ANUNCIACAO - 043669199-07 -** 13553653-9 - IPVA - RENAVAM / EXERC 00751425842/2021 - 164,72 - **ORLEI IETEKA - 038864949-69 -** 13553883-3 - IPVA - RENAVAM / EXERC 00762644311/2021 - 423,33 - **ORLEI JUNIOR CORBARI - 893292449-04 -** 13545232-7 - IPVA - RENAVAM / EXERC 00769089755/2021 - 423,48 - **ORLEI PEREIRA - 434819659-15 -** 13567306-4 - IPVA - RENAVAM / EXERC 00417082517/2021 - 225,40 - **ORLEY WILSON PACHECO - 359484009-30 -** 13553508-7 - IPVA - RENAVAM / EXERC 00759202990/2021 - 459,59 - **ORMINDA DE OLIVEIRA RUELA - 617136199-20 -** 13556667-5 - IPVA - RENAVAM / EXERC 00305383523/2021 - 194,56 - **ORTIZ MOTOS LTDA - ME - 02572407/0001-19 -** 13568690-5 - IPVA - RENAVAM / EXERC 00315933623/2021 - 197,43 - **OSACHLO & SACZUK AUTOMOVEIS LTDA - 10461833/0001-03 -** 13552274-0 - IPVA - RENAVAM / EXERC 00752753592/2021 - 456,69 - **OSCAR ALBERTO BOEING - 350504209-97 -** 13549416-0 - IPVA - RENAVAM / EXERC 00770310583/2021 - 359,91 - **OSCAR ANTUNES MACHADO - 699981089-34 -** 13539654-0 - IPVA - RENAVAM / EXERC 00768132401/2021 - 474,55 - **OSCAR BENITES LOPES - 037116511-35 -** 13540797-6 - IPVA - RENAVAM / EXERC 00472074903/2021 - 212,15 - **OSCAR DE ANDRADE - 021709099-07 -** 13555657-2 - IPVA - RENAVAM / EXERC 00568381254/2022 - 3.033,58 - **OSCAR EFRAIN SEQUEIRA - 012985899-40 -** 13538225-6 - IPVA - RENAVAM / EXERC 00778082326/2021 - 468,62 - **OSCAR GUSTAVO FERREIRA DE LIMA - 127975199-14 -** 13539644-3 - IPVA - RENAVAM / EXERC 00788177656/2021 - 181,15 - **OSCAR LUIZ GHELEN - 450107499-04 -** 13562511-6 - IPVA - RENAVAM / EXERC 00796562741/2021 - 173,47 - **OSCAR PEREIRA COSTA - 725067927-91 -** 13554590-2 - IPVA - RENAVAM / EXERC 00313073902/2021 - 159,51 - **OSCAR RAMON DOS SANTOS RIBEIRO - 274974969-72 -** 13540200-1 - IPVA - RENAVAM / EXERC 00752857401/2021 - 423,48 - **OSCAR RICHTER - 007536059-45 -** 13563302-0 - IPVA - RENAVAM / EXERC 01124417092/2022 - 2.470,04 - **OSCAR TAVARES LUIZ - 813071019-68 -** 13539588-9 - IPVA - RENAVAM / EXERC 00839181795/2021 - 145,06 - **OSCAR VANDERLEI MENEGINSKI - 008647719-67 -** 13545433-8 - IPVA - RENAVAM / EXERC 00495340111/2021 - 223,81 - **OSCAR VIEIRA - 292928328-91 -** 13542996-1 - IPVA - RENAVAM / EXERC 00761934472/2021 - 531,53 - **OSEAS BREVE - 053595019-52 -** 13560549-2 - IPVA - RENAVAM / EXERC 00323105629/2021 - 194,56 - **OSEAS DE SOUZA MESSIAS - 033117429-40 -** 13562993-6 - IPVA - RENAVAM / EXERC 01188178846/2021 - 164,63 - **OSEAS MANOEL DA SILVA - 006273859-31 -** 13542054-9 - IPVA - RENAVAM / EXERC 00761302654/2021 - 462,46 - **OSEAS RIBAS FERREIRA JUNIOR - 599009119-20 -** 03653322-6 - FUNREJUS TRIB - PROC.ADM.TJ 0112151-27.2023 - 6.288.036,52 - **OSEIAS ALVES PEREIRA JUNIOR - 072633029-93 -** 13545430-3 - IPVA - RENAVAM / EXERC 00933840233/2021 - 153,89 - **OSEIAS BATISTA DA LUZ - 007476569-83 -** 13542782-9 - IPVA - RENAVAM / EXERC 00770337163/2021 - 531,53 - **OSEIAS BENTO SABINO - 094970279-07 -** 13539846-2 - IPVA - RENAVAM / EXERC 00765763559/2021 - 182,43 - **OSEIAS BERNARDO AUTOMOVEIS - 07550772/0001-46 -** 13564314-9 - IPVA - RENAVAM / EXERC 00761052445/2021 - 169,48 - **OSEIAS CAMARGO - 556099969-53 -** 13541515-4 - IPVA - RENAVAM / EXERC 00771435703/2021 - 474,55 - **OSEIAS DE CAMPO ROCHA - 067839609-43 -** 13545344-7 - IPVA - RENAVAM / EXERC 00761972528/2021 - 160,13 - **OSEIAS DE OLIVEIRA KLEY - 064866619-09 -** 13548084-3 - IPVA - RENAVAM / EXERC 00750723050/2021 - 380,19 - **OSEIAS FONSECA DOS SANTOS - 064441799-47 -** 13541646-0 - IPVA - RENAVAM / EXERC 00773600914/2021 - 472,29 - **OSEIAS FRANCA COSTA - 038122449-00 -** 13557105-9 - IPVA - RENAVAM / EXERC 00143345087/2021 - 667,91 - **OSEIAS GONCALVES GOMES - 064310419-41 -** 13563509-0 - IPVA - RENAVAM / EXERC 00341213632/2021 - 194,56 - **OSEIAS MACHADO - 940412619-53 -** 13544153-8 - IPVA - RENAVAM / EXERC 00771503997/2021 - 503,23 - **OSEIAS PEREIRA FILHO - 066548469-07 -** 13569300-6 - IPVA - RENAVAM / EXERC 00928475069/2021 - 153,89 - **OSIAS ANACLETO DE CARVALHO - 894994419-72 -** 13547291-3 - IPVA - RENAVAM / EXERC 00824086759/2022 - 965,63 - **OSIAS RIBEIRO SANTOS - 113242208-64 -** 13564905-8 - IPVA - RENAVAM / EXERC 00766889327/2021 - 459,59 - **OSIEL LUCINDO - 788757579-68 -** 13557887-8 - IPVA - RENAVAM / EXERC 00755742494/2021 - 399,20 - **OSIEL MAGALHAES MARIANO - 074836549-45 -** 13559846-1 - IPVA - RENAVAM / EXERC 00781200466/2022 - 586,14 - **OSIEL PARDINHO GONCALVES - 038777899-35 -** 13538847-5 - IPVA - RENAVAM / EXERC 00335492029/2021 - 168,91 - **OSIEL SOUZA QUEDAS DO IGUACU - 10591877/0001-58 -** 13552467-0 - IPVA - RENAVAM / EXERC 00754103552/2021 - 321,56 - **OSIRES JOSE CARVALHO LINDBECK - 080740339-37 -** 13552261-9 - IPVA - RENAVAM / EXERC 00757663621/2021 - 276,81 - **OSIRIS CONSTANTE JUNIOR - 058066619-03 -** 13542381-5 - IPVA - RENAVAM / EXERC 00760081581/2021 - 531,53 - **OSMAIL ANTONIO CAMPOLIM - 341136229-49 -** 13566057-4 - IPVA - RENAVAM / EXERC 00753645785/2021 - 282,44 - **OSMAIL FURQUIM - 514498728-16 -** 13572136-0 - IPVA - RENAVAM / EXERC 01010860906/2022 - 1.426,09 - **OSMAIL JOSE MENDES - 056190749-86 -** 13548191-2 - IPVA - RENAVAM / EXERC 00464520371/2021 - 194,56 - **OSMAIR DOS SANTOS GONCALVES - 835168329-91 -** 13550650-8 - IPVA - RENAVAM / EXERC 00759305773/2021 - 530,86 - **OSMAIR DOS SANTOS LIMA - 467304228-07 -** 13553399-8 - IPVA - RENAVAM / EXERC 00788377183/2021 - 197,97 - **OSMAIR MAURO DA SILVA - 434194109-72 -** 13540913-8 - IPVA - RENAVAM / EXERC 00494397764/2021 - 349,85 - **OSMAIR PAULO GOMES - 787954439-91 -** 03653324-2 - IAP - AUTO INFRACAO 00148557 - 1.622,33 - **OSMAIR ROSA GONCALVES - 041259929-59 -** 13552650-9 - IPVA - RENAVAM / EXERC 00894943120/2022 - 162,33 - **OSMAIR SILVA RODRIGUES - 784161839-53 -** 13543690-9 - IPVA - RENAVAM / EXERC 00771704062/2021 - 423,48 - **OSMAR ALBERTY - 635519189-53 -** 13553179-0 - IPVA - RENAVAM / EXERC 00756013712/2021 - 380,19 - **OSMAR ALVARENGA - 092566748-07 -** 13543560-0 - IPVA - RENAVAM / EXERC 00778517713/2021 - 459,59 - **OSMAR ALVES DE PAULA - 519136749-91 -** 13566833-8 - IPVA - RENAVAM / EXERC 00771529597/2021 - 423,48 - **OSMAR ALVES SAMPAIO - 693923749-68 -** 13546498-8 - IPVA - RENAVAM / EXERC 00781737753/2021 - 489,38 - **OSMAR ANTONIO DE PAULA - 023661109-79 -** 13541366-6 - IPVA - RENAVAM / EXERC 00833354264/2021 - 145,06 - **OSMAR APARECIDO DA ROCHA - 792348369-87 -** 13544336-0 - IPVA - RENAVAM / EXERC 00768725658/2021 - 399,15 - **OSMAR APARECIDO OLIVEIRA DOS SANTOS - 016524069-56 -** 13558749-4 - IPVA - RENAVAM / EXERC 00474708560/2022 - 4.908,51 - **OSMAR AZEVEDO XAVES - 030771029-78 -** 03653265-3 - IAP - AUTO INFRACAO 00148522 - 73.545,97 - 03653361-7 - IAP - AUTO INFRACAO 00148521 - 24.335,06 - **OSMAR BAZILIO MENDES - 187774229-53 -** 13561650-8 - IPVA - RENAVAM / EXERC 00752185063/2021 - 399,20 - **OSMAR BELPHMAM - 058110909-00 -** 13559304-4 - IPVA - RENAVAM / EXERC 00854057870/2022 - 165,74 - **OSMAR BERTON RIBEIRO - 255220818-56 -** 13564511-7 - IPVA - RENAVAM / EXERC 00195253787/2022 - 1.959,49 - 13564610-5 - IPVA - RENAVAM / EXERC 00183836081/2022 - 244,95 - 13564710-1 - IPVA - RENAVAM / EXERC 00170188272/2022 - 244,95 - **OSMAR BORGES - 019354218-83 -** 13542136-7 - IPVA - RENAVAM / EXERC 00757201466/2021 - 544,89 - **OSMAR CARLOS GEBING - 397977839-87 -** 13565472-8 - IPVA - RENAVAM / EXERC 00844229830/2022 - 2.041,18 - **OSMAR CHAGAS DE OLIVEIRA - 397899939-00 -** 13569618-8 - IPVA - RENAVAM / EXERC 00752155075/2021 - 472,29 - **OSMAR DA SILVA - 309568119-49 -** 13551984-7 - IPVA - RENAVAM / EXERC 00767152379/2021 - 459,59 - **OSMAR DA SILVA - 829887309-20 -** 13567310-2 - IPVA - RENAVAM / EXERC 00340794089/2021 - 194,56 - **OSMAR DA SILVA - 963766199-91 -** 13569693-5 - IPVA - RENAVAM / EXERC 00453031757/2021 - 168,41 - **OSMAR DE JESUS COUTINHO - 037280009-22 -** 13554267-9 - IPVA - RENAVAM / EXERC 00903166623/2021 - 145,66 - **OSMAR DE LIMA - 045647059-03 -** 13553202-9 - IPVA - RENAVAM / EXERC 00882600516/2022 - 177,08 - **OSMAR DE SOUZA JUNIOR - 008074159-28 -** 13553877-9 - IPVA - RENAVAM / EXERC 00234357550/2022 - 2.083,05 - **OSMAR DOMINGUES LEMES - 842025569-68 -** 13542307-6 - IPVA - RENAVAM / EXERC 00919083676/2021 - 153,89 - **OSMAR FEDEROVICZ - 063950619-41 -** 13540126-9 - IPVA - RENAVAM / EXERC 00467121761/2021 - 212,15 - **OSMAR FELIPAKE - 043513849-99 -** 13562354-7 - IPVA - RENAVAM / EXERC 00865410607/2022 - 165,74 - **OSMAR FERNANDO DA SILVA SANTOS - 036764939-07 -** 13547704-4 - IPVA - RENAVAM / EXERC 00783421710/2021 - 401,62 - **OSMAR FERREIRA DA SILVA - 018368309-98 -** 13543061-7 - IPVA - RENAVAM / EXERC 00752481010/2021 - 448,76 - **OSMAR FRANCISCO DE CARVALHO - 732085079-68 -** 13538215-9 - IPVA - RENAVAM / EXERC 00754258386/2021 - 481,68 - **OSMAR GONCALVES - 562250329-91 -** 13545755-8 - IPVA - RENAVAM / EXERC 01033367297/2022 - 5.403,07 - **OSMAR MARZANI JUNIOR - 322562489-68 -** 13568508-9 - IPVA - RENAVAM / EXERC 00182089355/2021 - 170,01 - **OSMAR NUNES SOARES - 070872759-09 -** 13542210-0 - IPVA - RENAVAM / EXERC 00345554493/2021 - 194,56 - **OSMAR PERARDT - 091796159-53 -** 13538509-3 - IPVA - RENAVAM / EXERC 01011097181/2022 - 1.531,32 - **OSMAR PEREIRA DE SOUZA - 404247669-49 -** 13545349-8 - IPVA - RENAVAM / EXERC 00760424853/2021 - 399,20 - **OSMAR PIRES BARBOSA - 620593519-87 -** 13541533-2 - IPVA - RENAVAM / EXERC 00762321296/2021 - 375,62 - **OSMAR RIBAS DOS SANTOS - 536036649-49 -** 13544927-0 - IPVA - RENAVAM / EXERC 00126525137/2021 - 226,94 - **OSMAR RIBEIRO - 048425049-35 -** 13560074-1 - IPVA - RENAVAM / EXERC 00754095541/2021 - 380,19 - **OSMAR RODRIGUES DOS SANTOS - 021086139-86 -** 13542356-4 - IPVA - RENAVAM / EXERC 00761664904/2021 - 456,69 - **OSMAR SANTOS DO NASCIMENTO - 882129129-49 -** 13542362-9 - IPVA - RENAVAM / EXERC 00753525593/2021 - 419,43 - **OSMAR SIBENEICK - 736171489-72 -** 13553521-4 - IPVA - RENAVAM / EXERC 00212515454/2022 - 1.822,95 - **OSMAR SIMOES CALIN - 555725619-91 -** 13543127-3 - IPVA - RENAVAM / EXERC 00958856630/2021 - 145,43 - **OSMAR STRUB - 368721489-34 -** 13541045-4 - IPVA -

RENAVAM / EXERC 01070793741/2022 - 2.268,18 - **OSMAR VIEIRA DE LIMA - 049155368-40 -** 13564907-4 - IPVA - RENAVAM / EXERC 00943212308/2022 - 184,60 - **OSMARI DOS SANTOS PONTES - 038485349-83 -** 13559832-1 - IPVA - RENAVAM / EXERC 00759898626/2021 - 388,08 - **OSMARINA ALVES DO PRADO GUIMARAES - 796083299-49 -** 13552206-6 - IPVA - RENAVAM / EXERC 00760090238/2021 - 380,19 - **OSMARINA MACHADO ELIAS - 614191179-04 -** 13565418-3 - IPVA - RENAVAM / EXERC 00143256718/2022 - 904,04 - 13565575-9 - IPVA - RENAVAM / EXERC 00885794036/2022 - 719,54 - **OSMARIO DE SOUZA SILVA - 031710659-75 -** 13558989-6 - IPVA - RENAVAM / EXERC 00751143278/2021 - 396,52 - **OSMARIO LUIZ PEREIRA PINTO - 317564179-20 -** 13539131-0 - IPVA - RENAVAM / EXERC 00846391350/2021 - 155,40 - **OSMARIO SEGURO DOS SANTOS - 744785839-00 -** 13560530-1 - IPVA - RENAVAM / EXERC 00311172440/2022 - 1.346,70 - **OSMIR APARECIDO DE FIGUEIREDO - 282038879-53 -** 13538220-5 - IPVA - RENAVAM / EXERC 00810050536/2021 - 169,46 - **OSMIR CARLOS BACHMANN - 737319519-91 -** 13555754-4 - IPVA - RENAVAM / EXERC 00547458738/2022 - 3.215,32 - **OSMIR CHIAPETTI - 241210109-49 -** 13564403-0 - IPVA - RENAVAM / EXERC 00259312070/2022 - 1.755,08 - **OSNEI APOLINARIO - 911331819-53 -** 13561639-7 - IPVA - RENAVAM / EXERC 00795905700/2022 - 514,21 - **OSNEI CESAR ZADRA SCHENDROSKI - 020024549-06 -** 13569185-2 - IPVA - RENAVAM / EXERC 00760836876/2021 - 156,17 - **OSNEI DE JESUS DE MOURA - 074116989-46 -** 13557067-2 - IPVA - RENAVAM / EXERC 00771825633/2021 - 399,15 - **OSNEI INGRACIO DE SANTANA - 062281509-10 -** 13565461-2 - IPVA - RENAVAM / EXERC 00796440506/2022 - 1.494,06 - 13565541-4 - IPVA - RENAVAM / EXERC 00968164226/2022 - 1.318,15 - 13565614-3 - IPVA - RENAVAM / EXERC 00221463275/2022 - 1.131,64 - 13565683-6 - IPVA - RENAVAM / EXERC 00881571903/2022 - 885,33 - 13565755-7 - IPVA - RENAVAM / EXERC 00177822422/2022 - 835,10 - 13565831-6 - IPVA - RENAVAM / EXERC 00923563474/2022 - 336,76 - **OSNEI OLIVEIRA DINIZ - 080174999-90 -** 13548666-3 - IPVA - RENAVAM / EXERC 00776678744/2021 - 396,52 - **OSNEI RUTHS DA SILVA - 193373459-00 -** 13544730-7 - IPVA - RENAVAM / EXERC 00755207823/2021 - 504,99 - **OSNEI SCHMURA - 023840379-35 -** 13541102-7 - IPVA - RENAVAM / EXERC 00897943481/2022 - 3.694,80 - **OSNI ALVES PADILHA - 137650588-66 -** 13545222-0 - IPVA - RENAVAM / EXERC 00481215697/2021 - 212,15 - **OSNI APARECIDO PINHEIRO DA SILVA - 567058839-87 -** 13551691-0 - IPVA - RENAVAM / EXERC 00758084013/2021 - 459,59 - **OSNI BENTO - 576383069-53 -** 13540441-1 - IPVA - RENAVAM / EXERC 00783701918/2021 - 534,59 - **OSNI CORREA - 427178689-68 -** 13542090-5 - IPVA - RENAVAM / EXERC 00848601955/2021 - 422,02 - **OSNI DOS SANTOS - 839924219-53 -** 13566448-0 - IPVA - RENAVAM / EXERC 00763811408/2021 - 448,76 - **OSNI DOS SANTOS WALTER - 249527029-87 -** 13540471-3 - IPVA - RENAVAM / EXERC 00871699435/2021 - 274,55 - **OSNI DRESCHER - 849759039-20 -** 13546685-9 - IPVA - RENAVAM / EXERC 00833237128/2022 - 302,06 - 13547153-4 - IPVA - RENAVAM / EXERC 00929965663/2022 - 184,60 - **OSNI FERNANDES - 030587649-01 -** 13556711-6 - IPVA - RENAVAM / EXERC 00792204662/2021 - 156,42 - **OSNI GRESKI - 019053829-52 -** 13556422-2 - IPVA - RENAVAM / EXERC 01016416030/2021 - 199,55 - **OSNI LOPES DA CRUZ - 281347619-68 -** 13566493-6 - IPVA - RENAVAM / EXERC 00166545163/2022 - 2.556,35 - **OSNI PEREIRA DE SOUZA - 076589928-01 -** 13551450-0 - IPVA - RENAVAM / EXERC 01019362445/2021 - 304,31 - **OSNI POLUCENA CORREA - 621844669-72 -** 13565937-1 - IPVA - RENAVAM / EXERC 00757631894/2021 - 359,91 - **OSNI RIBEIRO DOS SANTOS - 620332809-00 -** 13548583-7 - IPVA - RENAVAM / EXERC 00766096912/2021 - 399,20 - **OSNIL DE FATIMA VERNES - 646099019-00 -** 13549373-2 - IPVA - RENAVAM / EXERC 00775824402/2021 - 397,04 - **OSNILDA APARECIDA DA LUZ - 042367289-40 -** 13551122-6 - IPVA - RENAVAM / EXERC 00756141729/2021 - 459,59 - **OSNIR LUIZ DE OLIVEIRA - 293162781-04 -** 13569230-1 - IPVA - RENAVAM / EXERC 00310150639/2022 - 5.173,87 - **OSNIR ZACARIAS DOS SANTOS - 039664569-07 -** 13553095-6 - IPVA - RENAVAM / EXERC 00882195980/2021 - 145,66 - **OSNY CORDEIRO - 648809749-00 -** 13540974-0 - IPVA - RENAVAM / EXERC 00325238740/2021 - 149,50 - **OSNY WOSNY FILHO - 020330099-80 -** 13562913-8 - IPVA - RENAVAM / EXERC 00119993325/2022 - 3.292,32 - **OSORIO XAVIER NETO - 234480329-72 -** 13555160-0 - IPVA - RENAVAM / EXERC 00894314963/2021 - 184,63 - **OSVALDECI CAVICHIOLI - 424450609-82 -** 13547990-0 - IPVA - RENAVAM / EXERC 00753518104/2021 - 459,59 - **OSVALDIR PEREIRA DOS SANTOS - 747616179-34 -** 13552962-1 - IPVA - RENAVAM / EXERC 00785350179/2021 - 182,43 - **OSVALDO ALEXANDRE DE SOUZA - 397614109-78 -** 13548253-6 - IPVA - RENAVAM / EXERC 00792967984/2021 - 197,97 - **OSVALDO ALVES DOS SANTOS - 235781499-34 -** 13560333-3 - IPVA - RENAVAM / EXERC 01153407377/2022 - 6.434,49 - **OSVALDO ANTUNES - 010304559-70 -** 13538603-0 - IPVA - RENAVAM / EXERC 00767078721/2021 - 459,59 - **OSVALDO BARRETO DOS SANTOS - 302169159-53 -** 13540627-9 - IPVA - RENAVAM / EXERC 00775522660/2021 - 570,82 - **OSVALDO BATISTA CARVALHO - 542565189-91 -** 13555973-3 - IPVA - RENAVAM / EXERC 00341681776/2021 - 236,39 - **OSVALDO BATISTA LORITO - 444327399-91 -** 13556118-5 - IPVA - RENAVAM / EXERC 00326389911/2022 - 220,56 - **OSVALDO BENEDITO RAMOS PINTO - 599467689-68 -** 13559170-0 - IPVA - RENAVAM / EXERC 00321920511/2022 - 586,94 - **OSVALDO CARACANHA - 648135339-49 -** 13564219-3 - IPVA - RENAVAM / EXERC 01200777813/2022 - 2.652,57 - **OSVALDO CAVALHEIRO - 435422989-72 -** 13568978-5 - IPVA - RENAVAM / EXERC 01020650254/2022 - 5.587,40 - 13569010-4 - IPVA - RENAVAM / EXERC 00593594932/2022 - 2.407,33 - **OSVALDO CORDEIRO - 742940169-49 -** 13542544-3 - IPVA - RENAVAM / EXERC 00755026845/2021 - 423,33 - **OSVALDO CORREIA DA SILVA - 056124969-58 -** 13565960-6 - IPVA - RENAVAM / EXERC 00322435749/2021 - 159,51 - **OSVALDO COSTA PASCOAL - 963564998-34 -** 13553481-1 - IPVA - RENAVAM / EXERC 00768893313/2021 - 399,20 - **OSVALDO DA CONCEICAO CALISTO - 446227329-04 -** 13563936-2 - IPVA - RENAVAM / EXERC 00752139541/2021 - 180,38 - **OSVALDO DA FONSECA JUNIOR - 367922099-53 -** 13538755-0 - IPVA - RENAVAM / EXERC 00455234612/2021 - 236,39 - **OSVALDO DA LUZ NETO - 092028339-07 -** 13566762-5 - IPVA - RENAVAM / EXERC 00344961249/2021 - 194,56 - **OSVALDO DA SILVA ROCHA - 221776049-15 -** 13544926-1 - IPVA - RENAVAM / EXERC 01254967084/2022 - 2.606,86 - 13545586-5 - IPVA - RENAVAM / EXERC 00491991223/2022 - 1.059,76 - **OSVALDO DE LIMA SILVA - 679699769-72 -** 13542907-4 - IPVA - RENAVAM / EXERC 00756974054/2021 - 501,70 - **OSVALDO DE OLIVEIRA FRANCO - 982126309-78 -** 13538447-0 - IPVA - RENAVAM / EXERC 01075529902/2021 - 302,37 - **OSVALDO FERNANDES FRANCISCO - 506672629-20 -** 13540823-9 - IPVA - RENAVAM / EXERC 00502751908/2021 - 212,15 - **OSVALDO FRANCISCO DE JESUS - 348241899-34 -** 13571264-7 - IPVA - RENAVAM / EXERC 00371636302/2021 - 236,39 - **OSVALDO GERMANO DOS SANTOS - 401653299-04 -** 13570787-2 - IPVA - RENAVAM / EXERC 00204110637/2022 - 771,86 - **OSVALDO GONCALVES DE CARVALHO FILHO - 022002578-99 -** 13551544-2 - IPVA - RENAVAM / EXERC 00465154395/2021 - 236,39 - **OSVALDO IDICLEI SAMPAIO DE LIMA - 077780639-80 -** 13564876-0 - IPVA - RENAVAM / EXERC 00317513010/2021 - 194,56 - **OSVALDO LORENZETTI GONCALVES - 256488028-20 -** 13556688-8 - IPVA - RENAVAM / EXERC 00760493731/2021 - 413,05 - **OSVALDO LUCIO MENDES - 020205419-55 -** 13557536-4 - IPVA - RENAVAM / EXERC 00898837588/2022 - 2.359,27 - 13558386-3 - IPVA - RENAVAM / EXERC 00412257351/2022 - 333,07 - 13559217-0 - IPVA - RENAVAM / EXERC 00855213906/2022 - 157,15 - **OSVALDO MARCHE - 457060779-91 -** 13538207-8 - IPVA - RENAVAM / EXERC 00965138461/2021 - 190,78 - **OSVALDO MARQUES - 222037539-00 -** 13540403-9 - IPVA - RENAVAM / EXERC 00772751978/2021 - 481,68 - **OSVALDO MARTINS - 041561947-52 -** 13568874-6 - IPVA - RENAVAM / EXERC 00752330446/2021 - 164,72 - **OSVALDO MAZONI FILHO - 966117409-10 -** 13556946-1 - IPVA - RENAVAM / EXERC 00771776071/2021 - 164,72 - **OSVALDO MENDES DO ROSARIO - 184077069-49 -** 13561839-0 - IPVA - RENAVAM / EXERC 00479893160/2021 - 212,15 - **OSVALDO MONTEIRO - 522895089-34 -** 13551203-6 - IPVA - RENAVAM / EXERC 00758575890/2021 - 456,69 - **OSVALDO OSSOVSKI - 020330219-20 -** 13553720-9 - IPVA - RENAVAM / EXERC 00775656208/2021 - 364,03 - **OSVALDO PAGANARDE AMADEU - 405329339-15 -** 13565425-6 - IPVA - RENAVAM / EXERC 00474177556/2021 - 263,45 - **OSVALDO PRUSCH - 572339429-00 -** 13568740-5 - IPVA - RENAVAM / EXERC 00988279800/2022 - 1.056,78 - **OSVALDO RAMIRES - 918785439-20 -** 13550590-0 - IPVA - RENAVAM / EXERC 00758829663/2021 - 530,86 - **OSVALDO ROCHA NETO - 064302279-10 -** 13565596-1 - IPVA - RENAVAM / EXERC 00756999081/2021 - 221,85 - **OSVALDO RODRIGUES - 050014358-70 -** 13554254-7 - IPVA - RENAVAM / EXERC 00773062750/2021 - 423,48 - **OSVALDO RODRIGUES DOS SANTOS - 155747509-10 -** 13550228-6 - IPVA - RENAVAM / EXERC 00757902324/2021 - 460,48 - **OSVALDO ROSA DINIZ - 319856298-87 -** 13538587-5 - IPVA - RENAVAM / EXERC 00853077290/2021 - 478,88 - **OSVALDO SOMOSKOWIS - 222691009-30 -** 13541700-9 - IPVA - RENAVAM / EXERC 00765923750/2021 - 423,48 - **OSVALDO TAVARES - 319322409-00 -** 13564793-4 - IPVA - RENAVAM / EXERC 00297273663/2021 - 152,97 - **OSVALDO VICENTE - 523649259-91 -** 13554173-7 - IPVA - RENAVAM / EXERC 00762640391/2021 - 168,92 - **OSWALDO AMERICO DE SOUZA JUNIOR - 539096669-49 -** 13570645-0 - IPVA - RENAVAM / EXERC 01122696512/2022 - 5.390,91 - **OSWALDO COSTA FILHO - 058814929-27 -** 13543663-1 - IPVA - RENAVAM / EXERC 00771158530/2021 - 492,07 - **OSWALDO FONTOURA RIBEIRO - 128794879-00 -** 13541817-0 - IPVA - RENAVAM / EXERC 00759835276/2021 - 546,15 - **OSWALDO LEONCO - 007002648-33 -** 13557788-0 - IPVA - RENAVAM / EXERC 00769497845/2021 - 399,20 - **OSWALDO MENEZES - 388747929-72 -** 13547299-9 - IPVA - RENAVAM / EXERC 00908490186/2022 - 1.044,64 - **OSWALDO OSCAR COLETTO - 069928469-49 -** 13543389-6 - IPVA - RENAVAM / EXERC 00796019398/2021 - 422,01 - **OSWALDO ROSA SOUZA - 023661329-48 -** 13543853-7 - IPVA - RENAVAM / EXERC 00773790268/2021 - 459,59 - **OSWALDO TOBIAS JUNIOR - 056587839-50 -** 13569397-9 - IPVA - RENAVAM / EXERC 00451063600/2021 - 194,56 - **OSWALDO URIAS DOS SANTOS - 471676029-49 -** 13561376-2 - IPVA - RENAVAM / EXERC 00387126074/2021 - 194,56 - **OTACILIO ALEXANDRE DA SILVA - 906585319-72 -** 13551195-1 - IPVA - RENAVAM / EXERC 00758001185/2021 - 396,52 - **OTACILIO SCANNAPIECO - 160598089-72 -** 13544798-6 - IPVA - RENAVAM / EXERC 00824412257/2022 - 2.041,18 - 13545033-2 - IPVA - RENAVAM / EXERC 00907585426/2022 - 1.272,97 - **OTAIR CARREIRA - 635181479-00 -** 13553705-5 - IPVA - RENAVAM / EXERC 00753471671/2021 - 399,20 - **OTALINA DE JESUS RODRIGUES - 005668729-00 -** 13541760-2 - IPVA - RENAVAM / EXERC 00771044321/2021 - 474,55 - **OTAMIRO DE MELO - 810060479-72 -** 13571422-4 - IPVA - RENAVAM / EXERC 01018157260/2022 - 1.225,77 - **OTAVIO ANTUNES CARNEIRO JUNIOR - 044074179-35 -** 13555473-1 - IPVA - RENAVAM / EXERC 00832777790/2021 - 189,17 - **OTAVIO BISPO DA SILVA - 449950599-20 -** 13567867-8 - IPVA - RENAVAM / EXERC 01145806217/2021 - 187,45 - **OTAVIO CESAR GARCIA - 877095899-87 -** 13549109-8 - IPVA - RENAVAM / EXERC 00479715041/2021 - 212,15 - **OTAVIO DA CRUZ - 939025309-87 -** 13540288-5 - IPVA - RENAVAM / EXERC 00768248353/2021 - 456,69 - **OTAVIO DA SILVA ORTEGA - 104463009-42 -** 13568621-2 - IPVA - RENAVAM / EXERC 00354205951/2022 - 2.007,64 - **OTAVIO DE LARA - 353208939-49 -** 13538974-9 - IPVA - RENAVAM / EXERC 00765309807/2021 - 399,20 - **OTAVIO FERNANDO FELIX SUEK - 102784589-47 -** 13549526-3 - IPVA - RENAVAM / EXERC 01176610454/2021 - 470,09 - **OTAVIO FERREIRA FURTADO - 028244081-03 -** 13568514-3 - IPVA - RENAVAM / EXERC 00996297766/2022 - 2.278,20 - **OTAVIO GAMA FERREIRA - 085722669-09 -** 13567349-8 - IPVA - RENAVAM / EXERC 00371209579/2021 - 194,56 - **OTAVIO LOPES DA SILVA - 254095069-87 -** 13560837-8 - IPVA - RENAVAM / EXERC 00776960733/2021 - 377,07 - **OTAVIO RIBEIRO DA LUZ - 067893819-96 -** 13567273-4 - IPVA - RENAVAM / EXERC 00332454649/2021 - 194,56 - **OTAVIO ROMAO - 559660809-25 -** 13549610-3 - IPVA - RENAVAM / EXERC 00790855984/2021 - 468,62 - **OTENIR BARBOZA DE OLIVEIRA - 724044349-34 -** 13565352-7 - IPVA - RENAVAM / EXERC 00313850712/2021 - 194,56 - **OTHON COELHO PESSANHA - 139854607-01 -** 13555297-6 - IPVA - RENAVAM / EXERC 00333614542/2021 - 225,40 - **OTILIA DE MORAIS DA SILVA - 045134239-94 -** 13563368-2 - IPVA - RENAVAM / EXERC 00460984810/2022 - 1.665,05 - **OTILIA DOS SANTOS - 234010879-91 -** 13551398-9 - IPVA - RENAVAM / EXERC 00343879549/2021 - 194,56 - **OTILIA TEIXEIRA DA COSTA - 003917348-81 -** 13545402-8 - IPVA - RENAVAM / EXERC 00504872800/2021 - 212,15 -

Diário Oficial Certificado Digitalmente
O Departamento de Imprensa Oficial do Estado do Paraná, da garantia de autenticidade deste documento, desde que visualizado através do site http://www.imprensaoficial.pr.gov.br

OTILIO MARQUEZOLO - 357166571-68 - 13571929-3 - IPVA - RENAVAM / EXERC 00546385761/2021 - 668,74 - **OTONIEL FABRICIO DOS REIS - 305480678-21 -** 13552276-7 - IPVA - RENAVAM / EXERC 00231048190/2021 - 202,21 - **OTONIEL NOGUEIRA - 114338677-96 -** 13552783-1 - IPVA - RENAVAM / EXERC 00785144862/2021 - 373,10 - **OTONIEL RODRIGUEZ ROCHA - 089057879-67 -** 13547364-2 - IPVA - RENAVAM / EXERC 00759320373/2021 - 382,70 - **OTTO FRANCISCO DA SILVEIRA - 109553819-59 -** 13538143-8 - IPVA - RENAVAM / EXERC 00765595940/2021 - 591,27 - **OU CONFECCOES EIRELI - 09398465/0001-17 -** 13548876-3 - IPVA - RENAVAM / EXERC 00505114070/2022 - 4.908,18 - 13548960-3 - IPVA - RENAVAM / EXERC 01045278065/2022 - 493,97 - 13549049-0 - IPVA - RENAVAM / EXERC 00465731503/2022 - 456,60 - **OUROCANA LTDA - 29568122/0001-60 -** 13566761-7 - IPVA - RENAVAM / EXERC 00326047263/2022 - 3.321,39 - 13567213-0 - IPVA - RENAVAM / EXERC 00933649088/2022 - 656,20 - **OUTLET E THRIFT STORE LUXOMANIA LTDA ME - 17716493/0001-63 -** 13543566-0 - IPVA - RENAVAM / EXERC 00769644368/2021 - 530,20 - **OVANDO BIALESKI - 820471039-91 -** 13542675-0 - IPVA - RENAVAM / EXERC 00755914104/2021 - 380,19 - **OVANIR DO NASCIMENTO FILHO - 113391279-62 -** 13571301-5 - IPVA - RENAVAM / EXERC 00412944626/2021 - 194,56 - **OVIDIO DANIEL BEDIN - 275528299-15 -** 13544948-2 - IPVA - RENAVAM / EXERC 00880691603/2021 - 259,80 - **OVIDIO DE FRANCA - 729637439-04 -** 13568722-7 - IPVA - RENAVAM / EXERC 00384254330/2021 - 168,41 - **OXIBRASIL INDUSTRIA E TECNOLOGIA EM MINERIOS LTDA - 80841794/0001-55 -** 13562167-6 - IPVA - RENAVAM / EXERC 00772999325/2021 - 364,03 - **OZEAS GOMES DE MELO - 305913648-32 -** 13555912-1 - IPVA - RENAVAM / EXERC 00758522614/2021 - 423,33 - **OZEAS SOARES TRINDADES - 021738629-60 -** 13552486-7 - IPVA - RENAVAM / EXERC 00349621942/2021 - 194,56 - **OZEIA PAZ DE CASTILHO - 047342089-99 -** 13569513-0 - IPVA - RENAVAM / EXERC 00755183762/2021 - 396,52 - **OZEIAS APARECIDO LOPES - 077446869-69 -** 13548018-5 - IPVA - RENAVAM / EXERC 00784652643/2021 - 197,97 - **OZEIAS DE PAULO CORREIA SUMINI - 083243709-35 -** 13543174-5 - IPVA - RENAVAM / EXERC 00759270350/2021 - 448,76 - **OZEIAS DOS SANTOS SILVA MECANICA ME - 22730201/0001-87 -** 13550551-0 - IPVA - RENAVAM / EXERC 00762168390/2021 - 462,46 - **OZEIAS DUTRA DE OLIVEIRA - 056744789-88 -** 13543089-7 - IPVA - RENAVAM / EXERC 00754604918/2021 - 531,53 - **OZEIAS FERNANDES DOS SANTOS - 155628688-06 -** 13561694-0 - IPVA - RENAVAM / EXERC 00763433667/2021 - 364,03 - **OZEIAS FERREIRA DE FREITAS - 042063089-93 -** 13547106-2 - IPVA - RENAVAM / EXERC 00759214786/2021 - 481,68 - **OZEIAS MARQUES CARDOSO - 058641899-79 -** 13561927-2 - IPVA - RENAVAM / EXERC 01112272809/2021 - 362,47 - **OZEIAS MEGURO - 768246169-15 -** 13565903-7 - IPVA - RENAVAM / EXERC 00779854888/2022 - 669,51 - 13565972-0 - IPVA - RENAVAM / EXERC 00780413121/2022 - 505,21 - **OZEIAS RICARDO DUTRA - 057878769-54 -** 13546014-1 - IPVA - RENAVAM / EXERC 00450768465/2021 - 194,56 - **OZEIL MOURA DOS SANTOS - 008548679-53 -** 13570675-2 - IPVA - RENAVAM / EXERC 00338859470/2022 - 1.135,24 - **OZELIA DAS GRACAS RODRIGUES PIRES - 058987639-29 -** 13566058-2 - IPVA - RENAVAM / EXERC 00349961484/2021 - 194,56 - **OZENILDA DE OLIVEIRA DAMASCENO - 709210249-91 -** 13541432-8 - IPVA - RENAVAM / EXERC 00942857399/2021 - 153,89 - **OZIAS BATISTA DE SOUZA - 020024999-18 -** 13549988-9 - IPVA - RENAVAM / EXERC 00770690653/2021 - 423,48 - **OZIAS DA SILVA - 278297319-34 -** 13551419-5 - IPVA - RENAVAM / EXERC 00764750011/2021 - 427,11 - **OZIAS DE MELLO - 452116559-15 -** 13553818-3 - IPVA - RENAVAM / EXERC 00767801113/2021 - 396,52 - **OZIAS FERNANDES SOUZA - 040183249-01 -** 13566752-8 - IPVA - RENAVAM / EXERC 00958364680/2022 - 847,68 - **OZIAS PLATNER - 120475369-52 -** 13557791-0 - IPVA - RENAVAM / EXERC 00324392303/2021 - 180,89 - **OZIEL CHAVES - 711274379-68 -** 13546583-6 - IPVA - RENAVAM / EXERC 00912188294/2021 - 153,89 - **OZIEL DA PAZ - 026758759-70 -** 13568838-0 - IPVA - RENAVAM / EXERC 00332058018/2021 - 196,60 - **OZIEL FERNANDES - 040856369-95 -** 13550348-7 - IPVA - RENAVAM / EXERC 00350451125/2021 - 258,75 - **OZIEL PRADO TAVARES - 002203709-82 -** 13551751-8 - IPVA - RENAVAM / EXERC 00756852870/2021 - 459,59 - **OZIEL RODRIGUES DE OLIVEIRA - 988278399-68 -** 13571400-3 - IPVA - RENAVAM / EXERC 01096757513/2022 - 2.102,55 - 13571461-5 - IPVA - RENAVAM / EXERC 00849268354/2022 - 572,66 - **OZILIA NOGUEIRA LIMA - 203137211-49 -** 13558263-8 - IPVA - RENAVAM / EXERC 00772441243/2021 - 399,15 - **P FREITAS LAZZAROTTO COMERCIO DE PISCINAS - 28857934/0001-63 -** 13550789-0 - IPVA - RENAVAM / EXERC 00483509795/2022 - 1.641,49 - **P H P HANEL INDUSTRIA DE PALETES - 11442207/0001-32 -** 13558425-8 - IPVA - RENAVAM / EXERC 00580634787/2022 - 3.183,34 - **P K SILVA & CIA LTDA - 07977008/0001-51 -** 13559804-6 - IPVA - RENAVAM / EXERC 01171917241/2022 - 5.579,84 - **P R DE ALMEIDA - VEICULOS - LTDA - 08699107/0001-81 -** 13541306-2 - IPVA - RENAVAM / EXERC 01163595427/2022 - 2.319,69 - **P S G DISTRIBUIDORA LTDA - 08586876/0001-73 -** 13549333-3 - IPVA - RENAVAM / EXERC 00896376303/2022 - 2.400,04 - 13549465-8 - IPVA - RENAVAM / EXERC 00928118371/2022 - 1.624,13 - 13549591-3 - IPVA - RENAVAM / EXERC 00980236002/2022 - 347,65 - 13549714-2 - IPVA - RENAVAM / EXERC 00166145840/2022 - 328,53 - **P. L. GARCIA - COMERCIO DE VEICULOS LTDA - 14685587/0001-24 -** 13571278-7 - IPVA - RENAVAM / EXERC 00485650002/2022 - 2.398,69 - 13571310-4 - IPVA - RENAVAM / EXERC 00268639396/2022 - 2.076,12 - 13571349-0 - IPVA - RENAVAM / EXERC 00791362760/2022 - 313,91 - **PABLATA CRISTINA SLOMSKI - 005570969-95 -** 13542373-4 - IPVA - RENAVAM / EXERC 00527624454/2022 - 1.430,56 - **PABLO AUGUSTO ALVES - 103073879-33 -** 13546752-9 - IPVA - RENAVAM / EXERC 00756160677/2021 - 408,05 - **PABLO CARABALLO ECHEVARRENA JUNIOR - 082492077-50 -** 13572132-8 - IPVA - RENAVAM / EXERC 00805750045/2022 - 616,35 - **PABLO CARLESSO VALDUGA - 050518589-02 -** 13570988-3 - IPVA - RENAVAM / EXERC 00832858382/2022 - 178,25 - **PABLO CASSEMIRO - 093539289-07 -** 13546765-0 - IPVA - RENAVAM / EXERC 00764872095/2021 - 487,26 - **PABLO DAIREL DOSSENA - 041478106-67 -** 13552283-0 - IPVA - RENAVAM / EXERC 00767590333/2021 - 427,11 - **PABLO DOS SANTOS DE ARAUJO - 095829389-94 -** 13554516-3 - IPVA - RENAVAM / EXERC 00143985205/2021 - 148,25 - **PABLO EDUARDO AQUINO - 097577899-41 -** 13552870-6 - IPVA - RENAVAM / EXERC 00757333362/2021 - 444,70 - **PABLO GABRIEL SOUSA - 096544494-55 -** 13570490-3 - IPVA - RENAVAM / EXERC 00504725530/2021 - 212,15 - **PABLO HENRIQUE ANTUNES - 092087699-41 -** 13561687-7 - IPVA - RENAVAM / EXERC 00823822745/2022 - 2.254,01 - **PABLO HENRIQUE KRETIKOUSKI - 147170409-29 -** 13554615-1 - IPVA - RENAVAM / EXERC 00774471190/2021 - 274,81 - **PABLO HENRIQUE MEDEIROS FERRAZI - 044378789-14 -** 13547726-5 - IPVA - RENAVAM / EXERC 00911264000/2021 - 209,73 - **PABLO HENRIQUE NASCIMENTO DOS SANTOS - 087201529-73 -** 13548991-3 - IPVA - RENAVAM / EXERC 00760010242/2021 - 456,69 - **PABLO JEFERSON SANTANA - 056134449-35 -** 13557876-2 - IPVA - RENAVAM / EXERC 00476019613/2022 - 258,76 - **PABLO JOAO DE PEREZ DIAS - 269925698-64 -** 13568790-1 - IPVA - RENAVAM / EXERC 00809514001/2022 - 655,92 - **PABLO MARTINS BRISKI - 096096539-44 -** 13551259-1 - IPVA - RENAVAM / EXERC 01111564083/2021 - 365,64 - **PABLO MARTINS DE CRISTO - 006900069-77 -** 13554633-0 - IPVA - RENAVAM / EXERC 00950108804/2022 - 1.992,84 - **PABLO MIKAEL CALIXTO DOS SANTOS - 069051289-96 -** 13569649-8 - IPVA - RENAVAM / EXERC 01149001400/2022 - 6.984,90 - **PABLO PAVEZZI DA COSTA - 044379279-82 -** 13567988-7 - IPVA - RENAVAM / EXERC 00829981918/2022 - 891,51 - **PABLO PEREIRA DA SILVA - 055508649-67 -** 13557040-0 - IPVA - RENAVAM / EXERC 00299346080/2021 - 194,56 - **PABLO RHUAN FREITAS AMALFI - 103428809-18 -** 13571462-3 - IPVA - RENAVAM / EXERC 01285071066/2022 - 4.522,88 - **PABLO TORRES JOTA CARDOSO - 031142931-90 -** 13552356-9 - IPVA - RENAVAM / EXERC 00772062358/2021 - 399,20 - **PABLO VINICIUS MARQUES PETERS - 030208289-10 -** 13562986-3 - IPVA - RENAVAM / EXERC 00783151314/2021 - 337,10 - **PABULO RIBAS DE SOUZA SANTOS - 091346359-04 -** 13556019-7 - IPVA - RENAVAM / EXERC 00406807043/2021 - 194,56 - **PACIFICO MARCELINO DE OLIVEIRA - 069031930-49 -** 13554492-2 - IPVA - RENAVAM / EXERC 00757542174/2021 - 424,48 - **PALLOMA SABRINA SANTOS GOMES - 089340589-27 -** 13554919-3 - IPVA - RENAVAM / EXERC 00983044813/2021 - 199,12 - **PALOMA DOS SANTOS PICOLLOTO - 093336189-02 -** 13568027-3 - IPVA - RENAVAM / EXERC 00120276771/2022 - 884,02 - 13568050-8 - IPVA - RENAVAM / EXERC 00952504529/2022 - 210,38 - **PALOMA SILVESTRE - 095020109-06 -** 13555500-2 - IPVA - RENAVAM / EXERC 00768407567/2021 - 377,07 - **PAMELA AMANDA CASSIMIRA DO NASCIMENTO - 118810419-56 -** 13571104-7 - IPVA - RENAVAM / EXERC 01013147259/2022 - 1.531,32 - **PAMELA APARECIDA LOPES - 076009229-08 -** 13552764-5 - IPVA - RENAVAM / EXERC 00760054754/2021 - 423,48 - **PAMELA CRISTINA APPEL CHIODELLI - 083885109-67 -** 13562083-1 - IPVA - RENAVAM / EXERC 00875419038/2022 - 1.422,20 - **PAMELA DA SILVA PINTO - 078706029-14 -** 13560137-3 - IPVA - RENAVAM / EXERC 00942327578/2022 - 239,59 - **PAMELA DAVIES DE SOUZA - 069536139-20 -** 13571654-5 - IPVA - RENAVAM / EXERC 00120136295/2022 - 245,86 - **PAMELA DE CASSIA BRAZ - 078510329-54 -** 13542354-8 - IPVA - RENAVAM / EXERC 00472267795/2021 - 160,56 - **PAMELA FRANCIELY FERNANDES - 082854179-56 -** 13547742-7 - IPVA - RENAVAM / EXERC 01063427573/2021 - 355,75 - **PAMELA GOMES PRUDENCIO DA SILVA - 081180039-30 -** 13548202-1 - IPVA - RENAVAM / EXERC 00752372939/2021 - 459,59 - **PAMELA KACHOBOSKI SOTELLO - 010512769-85 -** 13555839-7 - IPVA - RENAVAM / EXERC 00480514984/2021 - 223,81 - **PAMELA MARIA BARBOSA DA COSTA - 315982928-62 -** 13542801-9 - IPVA - RENAVAM / EXERC 00762186992/2021 - 531,53 - **PAMELA REGINA PEREIRA - 079134859-81 -** 13545731-0 - IPVA - RENAVAM / EXERC 00935472428/2021 - 154,12 - **PAMELA TAMIRES CALDEIRA DE OLIVEIRA - 075499449-03 -** 13567302-1 - IPVA - RENAVAM / EXERC 00222614366/2022 - 280,33 - **PAMELLA KAROLYNE PILAR MARQUES MACHADO - 070709759-29 -** 13542279-7 - IPVA - RENAVAM / EXERC 00768863503/2021 - 530,20 - **PANIFICADORA E CONFEITARIA FAMILIA PERINE LTDA - 08312286/0001-52 -** 13544837-0 - IPVA - RENAVAM / EXERC 00767810236/2021 - 504,99 - **PANIFICADORA E CONFEITARIA FAMILLY LTDA - 01954500/0001-25 -** 13544556-8 - IPVA - RENAVAM / EXERC 00917858620/2022 - 1.340,15 - **PANNY WORM - 027938089-54 -** 13545503-2 - IPVA - RENAVAM / EXERC 00771009135/2021 - 399,20 - **PAOLA DELGADO - 046675549-08 -** 13560668-5 - IPVA - RENAVAM / EXERC 00525042733/2021 - 293,97 - **PAOLA MIKAELA DA SILVA - 109334169-62 -** 13546231-4 - IPVA - RENAVAM / EXERC 00587287128/2022 - 6.957,23 - **PAOLA REGINA DA SILVA - 070557539-02 -** 13548308-7 - IPVA - RENAVAM / EXERC 00773099786/2021 - 456,69 - **PARANA CONCRETO E ARGAMASSA EIRELI ME - 17281978/0001-71 -** 13566516-9 - IPVA - RENAVAM / EXERC 00992384338/2022 - 2.777,97 - **PARANA CONSULTORIA E AGENCIAMENTO DE NEGOCIOS S/S LTDA - 02605320/0001-09 -** 13542597-4 - IPVA - RENAVAM / EXERC 00764162896/2021 - 533,45 - **PARANA MASTER HOUSE COMERCIO DE CASAS PRE FABRICADAS LT - 07080010/0001-23 -** 13538411-9 - IPVA - RENAVAM / EXERC 00820081620/2021 - 314,94 - **PARANA SUL MAQUINAS INDUSTRIA E COMERCIO LTDA - 05085193/0001-44 -** 13569919-5 - IPVA - RENAVAM / EXERC 00998739790/2022 - 2.279,44 - **PARCEIRA TRANSPORTES LTDA - 21107441/0001-67 -** 13565379-9 - IPVA - RENAVAM / EXERC 00949079677/2022 - 2.011,97 - **PARDAL DISTRIBUIDORA DE ALIMENTOS LTDA - 07429576/0001-18 -** 13551993-6 - IPVA - RENAVAM / EXERC 01078899247/2022 - 2.945,97 - 13552084-5 - IPVA - RENAVAM / EXERC 00991715381/2022 - 779,00 - 13552168-0 - IPVA - RENAVAM / EXERC 00997671408/2022 - 580,44 - 13552252-0 - IPVA - RENAVAM / EXERC 00182521486/2022 - 328,53 - **PARIS EMPREENDIMENTOS LTDA - 15046585/0001-58 -** 13543110-9 - IPVA - RENAVAM / EXERC 00335747159/2022 - 454,50 - **PASALAB COMERCIO DE PRODUTOS PARA LABORATORIO - 24028765/0001-06 -** 13498354-0 - IPVA - RENAVAM / EXERC 00791806839/2021 - 500,76 - **PASCHOAL LUPO - 300852689-68 -** 13542220-7 - IPVA - RENAVAM / EXERC 00767111230/2021 - 460,48 - **PASCHOAL PEREIRA XAVIER - 030808869-76 -** 13541589-8 - IPVA - RENAVAM / EXERC 00766699307/2021 - 475,25 - **PASCOA BEZ FONTANA NANDI - 748453739-04 -** 13568827-4 - IPVA - RENAVAM / EXERC 00809924013/2022 - 508,25 - **PASCOAL DOS SANTOS DE LIRA - 641733219-53 -** 13550888-8 - IPVA - RENAVAM / EXERC 00889488975/2021 - 176,97 - **PASCOAL DUARTE REALE - 052395969-99 -** 13553965-1 - IPVA - RENAVAM / EXERC 00775050130/2021 - 399,15 - **PASTORA**

MARIA DE LIMA SOUSA - 845397397-00 - 13554238-5 - IPVA - RENAVAM / EXERC 00973437073/2022 - 1.030,09 - 13554313-6 - IPVA - RENAVAM / EXERC 01246283902/2022 - 537,93 - **PATRENI DISTRIBUIDORA DE UTILIDADES DOMESTICAS LTDA - 95377313/0001-70 -** 13557184-9 - IPVA - RENAVAM / EXERC 00765339641/2021 - 408,05 - **PATRIANA SANTA RIBEIRO - 004677269-30 -** 13554556-2 - IPVA - RENAVAM / EXERC 00597886865/2022 - 1.821,46 - 13554777-8 - IPVA - RENAVAM / EXERC 00976635143/2022 - 1.036,39 - **PATRIC DE OLIVEIRA - 091164149-18 -** 13558107-0 - IPVA - RENAVAM / EXERC 00795708548/2021 - 148,15 - **PATRICIA ADRIANA DA SILVA - 089398529-58 -** 13557539-9 - IPVA - RENAVAM / EXERC 00575085762/2021 - 220,39 - **PATRICIA AMORIM - 023738059-52 -** 13540395-4 - IPVA - RENAVAM / EXERC 00799159654/2021 - 185,82 - **PATRICIA ANDRADE SFORNI ALVES - 383118828-94 -** 13546539-9 - IPVA - RENAVAM / EXERC 00474838528/2022 - 4.282,82 - **PATRICIA ANDREIA TRESCHANKE - 055534009-02 -** 13549823-8 - IPVA - RENAVAM / EXERC 00768593220/2021 - 359,91 - **PATRICIA ANNE MARTIRES STAMOGLOU - 024471714-12 -** 13557261-6 - IPVA - RENAVAM / EXERC 00902424181/2022 - 845,38 - **PATRICIA APARECIDA COLODA ME - 22940261/0001-24 -** 13558855-5 - IPVA - RENAVAM / EXERC 00336944152/2022 - 960,41 - 13558982-9 - IPVA - RENAVAM / EXERC 00251189384/2022 - 941,13 - 13559105-0 - IPVA - RENAVAM / EXERC 00120704595/2022 - 817,53 - **PATRICIA APARECIDA DA SILVA FERREIRA - 039393059-95 -** 13561374-6 - IPVA - RENAVAM / EXERC 00471445215/2022 - 3.061,77 - **PATRICIA APARECIDA DOS SANTOS DE ALMEIDA - 034799659-03 -** 13550584-6 - IPVA - RENAVAM / EXERC 00760421099/2021 - 462,46 - **PATRICIA APARECIDA GARCIA - 073548419-86 -** 13557196-2 - IPVA - RENAVAM / EXERC 00786057734/2022 - 162,54 - **PATRICIA APARECIDA PEREIRA - 077768919-75 -** 13546324-8 - IPVA - RENAVAM / EXERC 00795082444/2021 - 416,68 - **PATRICIA APARECIDA RODRIGUES - 021900009-39 -** 13542146-4 - IPVA - RENAVAM / EXERC 00763893978/2021 - 388,27 - **PATRICIA APARECIDA SUCKOW SANTOS - 048956119-57 -** 13568127-0 - IPVA - RENAVAM / EXERC 01009865274/2022 - 2.266,69 - **PATRICIA APARECIDA TAROZO PAIAO - 079973289-39 -** 13570322-2 - IPVA - RENAVAM / EXERC 01006252905/2022 - 5.257,72 - **PATRICIA APARECIDA TOMAZ SILVESTRE ZANON - 057349059-76 -** 13545164-9 - IPVA - RENAVAM / EXERC 00870273868/2021 - 148,90 - **PATRICIA BAGIO - 076377019-13 -** 13540121-8 - IPVA - RENAVAM / EXERC 00343879611/2022 - 4.269,81 - **PATRICIA BANACKI DA MAIA - 071138659-50 -** 13550101-8 - IPVA - RENAVAM / EXERC 00135517737/2021 - 241,22 - **PATRICIA BARBOSA - 004591109-69 -** 13547737-0 - IPVA - RENAVAM / EXERC 00500824878/2022 - 3.028,06 - 13547967-5 - IPVA - RENAVAM / EXERC 01254273112/2022 - 537,93 - **PATRICIA BARBOSA NASCIMENTO - 055324689-58 -** 13565382-9 - IPVA - RENAVAM / EXERC 00951881043/2022 - 1.824,97 - 13565610-0 - IPVA - RENAVAM / EXERC 00926570021/2022 - 239,59 - **PATRICIA BATISTA DA SILVA - 063957639-70 -** 13551159-5 - IPVA - RENAVAM / EXERC 00766926907/2021 - 459,59 - **PATRICIA BATISTA MARQUES - 005140789-28 -** 13553681-4 - IPVA - RENAVAM / EXERC 00988256673/2022 - 847,68 - 13553901-5 - IPVA - RENAVAM / EXERC 01333317716/2022 - 839,15 - 13554130-3 - IPVA - RENAVAM / EXERC 00974202126/2022 - 833,23 - **PATRICIA BOBATO LIMA - 034822669-13 -** 13539556-0 - IPVA - RENAVAM / EXERC 00780519914/2021 - 560,20 - **PATRICIA BOLIVIA DE ABREU - 077313559-69 -** 13562429-2 - IPVA - RENAVAM / EXERC 00163355576/2022 - 276,82 - **PATRICIA CAMPOS - 033870889-81 -** 13567149-5 - IPVA - RENAVAM / EXERC 00656344474/2022 - 1.957,21 - **PATRICIA CARLA DE ANDRADE DA SILVA - 084079689-78 -** 13558948-9 - IPVA - RENAVAM / EXERC 00326713492/2021 - 194,56 - **PATRICIA CARMEM DA SILVA - 060280519-85 -** 13556594-6 - IPVA - RENAVAM / EXERC 00758275994/2021 - 419,43 - **PATRICIA CASTRO DOS SANTOS - 077970299-97 -** 13543106-0 - IPVA - RENAVAM / EXERC 00752395106/2021 - 159,69 - **PATRICIA CASTURINA DOS SANTOS RADKOWSKI - 032370299-63 -** 13538120-9 - IPVA - RENAVAM / EXERC 00763933708/2021 - 494,17 - **PATRICIA CIBELLE MACHADO DE SOUZA - 049565889-84 -** 13539681-8 - IPVA - RENAVAM / EXERC 00765235811/2021 - 456,69 - **PATRICIA CIRILO DAS NEVES - 035610939-90 -** 13565632-1 - IPVA - RENAVAM / EXERC 00758715196/2021 - 219,30 - **PATRICIA CONINK - 033674889-25 -** 13569046-5 - IPVA - RENAVAM / EXERC 00181428083/2021 - 161,15 - **PATRICIA CORDEIRO DOS SANTOS RAICA - 079806679-21 -** 13561043-7 - IPVA - RENAVAM / EXERC 01078120371/2022 - 3.190,92 - **PATRICIA COSTA - 016946209-99 -** 13543979-7 - IPVA - RENAVAM / EXERC 00765912503/2021 - 441,30 - **PATRICIA CRISTINA BORDENOWSKI - 018716569-66 -** 13559390-7 - IPVA - RENAVAM / EXERC 00755338456/2021 - 396,52 - **PATRICIA DA LUZ ALVES CARDOSO - 068104429-28 -** 13567955-0 - IPVA - RENAVAM / EXERC 00311426280/2021 - 194,56 - **PATRICIA DA SILVA - 043326119-69 -** 13539256-1 - IPVA - RENAVAM / EXERC 01270416720/2021 - 564,60 - **PATRICIA DA SILVA SANTOS DE CARVALHO - 064573199-47 -** 13549183-7 - IPVA - RENAVAM / EXERC 00760831262/2021 - 396,52 - **PATRICIA DA SILVA SPACH - 088534849-42 -** 13541393-3 - IPVA - RENAVAM / EXERC 00933076878/2021 - 153,89 - **PATRICIA DANIELLY SORNAS TREVISAN - 024958909-54 -** 13556947-0 - IPVA - RENAVAM / EXERC 01044009923/2022 - 4.367,32 - **PATRICIA DAYAN DIAS BENTO - 055006549-00 -** 13568424-4 - IPVA - RENAVAM / EXERC 00455805598/2021 - 171,86 - **PATRICIA DE ANDRADE - 054711109-60 -** 13551413-6 - IPVA - RENAVAM / EXERC 00796675864/2021 - 197,97 - **PATRICIA DE ANDRADE DOS SANTOS - 053882219-89 -** 13546750-2 - IPVA - RENAVAM / EXERC 00754324389/2021 - 399,20 - **PATRICIA DE FATIMA MARTINS DE OLIVEIRA - 061130729-40 -** 13560529-8 - IPVA - RENAVAM / EXERC 00452944570/2021 - 194,56 - **PATRICIA DE FATIMA PRESTES DA SILVA - 942977979-68 -** 13552387-9 - IPVA - RENAVAM / EXERC 00764636758/2021 - 456,69 - **PATRICIA DE FATIMA VOLSKI - 078083369-47 -** 13559837-2 - IPVA - RENAVAM / EXERC 00756549663/2021 - 385,39 - **PATRICIA DE LIMA MATTOS - 078161839-84 -** 13566839-7 - IPVA - RENAVAM / EXERC 00271842229/2022 - 941,13 - **PATRICIA DE OLIVEIRA BARBOSA - 087331909-50 -** 13544596-7 - IPVA - RENAVAM / EXERC 01037540414/2021 - 153,74 - **PATRICIA DE PAULA CHIARION - 148079578-05 -** 13547237-9 - IPVA - RENAVAM / EXERC 00764329278/2021 - 481,68 - **PATRICIA DE SOUZA - 721016959-87 -** 13554528-7 - IPVA - RENAVAM / EXERC 00754286177/2021 - 432,28 - **PATRICIA DE SOUZA DOS SANTOS - 030208749-47 -** 13567859-7 - IPVA - RENAVAM / EXERC 00877716340/2022 - 955,88 - **PATRICIA DO ROCIO CARVALHO - 076800729-14 -** 13560278-7 - IPVA - RENAVAM / EXERC 00334931444/2022 - 2.650,59 - **PATRICIA DO ROCIO FERREIRA - 922168389-34 -** 13569983-7 - IPVA - RENAVAM / EXERC 00762668814/2021 - 144,18 - **PATRICIA DO ROCIO GONCALVES - 045409869-37 -** 13549975-7 - IPVA - RENAVAM / EXERC 00763013021/2021 - 388,27 - **PATRICIA DO ROCIO GONCALVES KOVAL - 007000059-00 -** 13561045-3 - IPVA - RENAVAM / EXERC 00759314470/2021 - 462,89 - **PATRICIA DOS SANTOS SILVA - 009280399-78 -** 13539401-7 - IPVA - RENAVAM / EXERC 00769880665/2021 - 456,69 - **PATRICIA DOS SANTOS WAGATUMA - 019244299-69 -** 13551226-5 - IPVA - RENAVAM / EXERC 00950048976/2021 - 173,52 - **PATRICIA ELAINE GOMES BUSKO - 039412909-16 -** 13549099-7 - IPVA - RENAVAM / EXERC 00473631792/2022 - 1.463,70 - **PATRICIA FABIANA DOS SANTOS DE PAULA - 088934809-05 -** 13566194-5 - IPVA - RENAVAM / EXERC 00757630219/2021 - 478,78 - **PATRICIA FABIANA VIEIRA DE OLIVEIRA - 018412079-93 -** 13552719-0 - IPVA - RENAVAM / EXERC 00782494234/2021 - 337,10 - **PATRICIA FABRICIO - 082326079-80 -** 13559777-5 - IPVA - RENAVAM / EXERC 00166884715/2021 - 229,18 - **PATRICIA FARIA ORIOLLI - 045913068-44 -** 13555925-3 - IPVA - RENAVAM / EXERC 00766794113/2021 - 423,33 - **PATRICIA FERNANDA PIETRACZK - 084686069-44 -** 13541627-4 - IPVA - RENAVAM / EXERC 00787466387/2021 - 432,23 - **PATRICIA FERNANDES - 046376259-20 -** 13544447-2 - IPVA - RENAVAM / EXERC 00774942215/2021 - 399,15 - **PATRICIA FERRARI - 040102519-56 -** 13566414-6 - IPVA - RENAVAM / EXERC 00341271306/2021 - 194,56 - **PATRICIA FORTUNA - 029160069-74 -** 13563257-0 - IPVA - RENAVAM / EXERC 01224743633/2022 - 2.424,76 - **PATRICIA FRANCIELLE SILVA FERREIRA - 068546069-00 -** 13550033-0 - IPVA - RENAVAM / EXERC 00761302387/2021 - 396,52 - **PATRICIA FUENTES - 004302599-48 -** 13551839-5 - IPVA - RENAVAM / EXERC 00757499546/2021 - 359,91 - **PATRICIA GOMES DE OLIVEIRA - 808045789-15 -** 13544317-4 - IPVA - RENAVAM / EXERC 00759149011/2021 - 512,35 - **PATRICIA LEMES DA SILVA - 041127599-24 -** 13570217-0 - IPVA - RENAVAM / EXERC 00850259150/2022 - 1.976,42 - **PATRICIA MACHADO - 084285709-57 -** 13570812-7 - IPVA - RENAVAM / EXERC 00770289568/2021 - 399,15 - **PATRICIA MARA ANSCHAU - 026583319-16 -** 13556458-3 - IPVA - RENAVAM / EXERC 00880522470/2022 - 785,45 - **PATRICIA MARINA FONTINHA - 043227729-35 -** 13551623-6 - IPVA - RENAVAM / EXERC 00753884127/2021 - 459,59 - **PATRICIA MARINS FERREIRA - 044561559-14 -** 13544055-8 - IPVA - RENAVAM / EXERC 00768858380/2021 - 423,48 - **PATRICIA MATIAS DA SILVA - 062833269-60 -** 13550342-8 - IPVA - RENAVAM / EXERC 00769907113/2021 - 397,45 - **PATRICIA MENDES DA SILVA - 039008219-84 -** 13554431-0 - IPVA - RENAVAM / EXERC 00758080778/2021 - 432,28 - **PATRICIA MENDES LOPES - 087185949-13 -** 13552204-0 - IPVA - RENAVAM / EXERC 00475864735/2021 - 212,15 - **PATRICIA MICHELE ALVES MAIA - 066805409-33 -** 13543512-0 - IPVA - RENAVAM / EXERC 00765401550/2021 - 441,30 - **PATRICIA MUNHOES BORTOLINI - 100265309-61 -** 13566988-1 - IPVA - RENAVAM / EXERC 00193538652/2022 - 1.327,43 - 13567120-7 - IPVA - RENAVAM / EXERC 01285660711/2022 - 716,77 - **PATRICIA MUNIZ DE AGUIAR - 048117629-24 -** 13567604-7 - IPVA - RENAVAM / EXERC 00885741390/2022 - 206,16 - **PATRICIA NEGRE SALOMAO - 036420199-19 -** 13565389-6 - IPVA - RENAVAM / EXERC 00874057949/2021 - 148,90 - **PATRICIA OLIVEIRA CARNEIRO DA SILVA - 033329439-44 -** 13560235-3 - IPVA - RENAVAM / EXERC 01264884408/2022 - 6.039,60 - **PATRICIA PEREIRA COUTINHO - 105027329-03 -** 13548737-6 - IPVA - RENAVAM / EXERC 00954508874/2022 - 245,86 - **PATRICIA PEREIRA DE OLIVEIRA - 056133509-57 -** 13567464-8 - IPVA - RENAVAM / EXERC 00917244540/2022 - 210,38 - **PATRICIA PEREIRA VILELA - 078329449-27 -** 13567928-3 - IPVA - RENAVAM / EXERC 00201199394/2022 - 918,16 - **PATRICIA POLIDORO MIRANDA - 019139289-85 -** 13555558-4 - IPVA - RENAVAM / EXERC 00901938882/2021 - 485,37 - **PATRICIA RAQUEL GOMES DE FREITAS - 396507048-76 -** 13553918-0 - IPVA - RENAVAM / EXERC 00955613442/2021 - 367,95 - **PATRICIA RAYNER CARNEIRO - 042846649-48 -** 13571363-5 - IPVA - RENAVAM / EXERC 00816278407/2022 - 550,82 - **PATRICIA REGINA GIGLIO - 289575258-31 -** 13544398-0 - IPVA - RENAVAM / EXERC 00450157105/2022 - 319,86 - **PATRICIA REGINA PEREIRA - 913275809-00 -** 13565585-6 - IPVA - RENAVAM / EXERC 00868783153/2022 - 2.264,98 - **PATRICIA REGINA WELTER - 075011579-36 -** 13549543-3 - IPVA - RENAVAM / EXERC 01163971283/2022 - 3.251,87 - **PATRICIA REZENDE - 02446632/0001-09 -** 13547305-7 - IPVA - RENAVAM / EXERC 00970998546/2022 - 1.320,60 - 13547442-8 - IPVA - RENAVAM / EXERC 00234096764/2022 - 849,53 - **PATRICIA RIBEIRO DE SOUZA - 045718389-64 -** 13546483-0 - IPVA - RENAVAM / EXERC 00336604416/2021 - 236,39 - **PATRICIA ROBERTA GUAITA - 855584279-49 -** 13550503-0 - IPVA - RENAVAM / EXERC 00758593830/2021 - 462,46 - **PATRICIA ROSSAFA DOS SANTOS - 029633319-08 -** 13542123-5 - IPVA - RENAVAM / EXERC 00764786636/2021 - 424,48 - **PATRICIA SABADY - 080917679-35 -** 13550909-4 - IPVA - RENAVAM / EXERC 00926285173/2022 - 1.645,76 - 13551214-1 - IPVA - RENAVAM / EXERC 00123426073/2022 - 846,33 - 13551543-4 - IPVA - RENAVAM / EXERC 00144911736/2022 - 244,95 - **PATRICIA SANTANA DE SOUZA - 065616109-46 -** 13568676-0 - IPVA - RENAVAM / EXERC 00810371111/2022 - 649,21 - **PATRICIA SANTOS DA SILVA - 078457839-78 -** 13565085-4 - IPVA - RENAVAM / EXERC 00839489102/2021 - 154,41 - **PATRICIA SERBELO DE DEUS - 063078989-41 -** 13554833-2 - IPVA - RENAVAM / EXERC 00926871510/2021 - 153,89 - **PATRICIA SILVERIO DOS SANTOS - 070708769-47 -** 13570707-4 - IPVA - RENAVAM / EXERC 00905308026/2022 - 845,86 - **PATRICIA SIMONE VARGAS BORBA - 024421209-09 -** 13547203-4 - IPVA - RENAVAM / EXERC 00760938768/2021 - 481,68 - **PATRICIA TAVOLARI MEIRA - 198640738-18 -** 13571662-6 - IPVA - RENAVAM / EXERC 00802765599/2022 - 670,91 - **PATRICIA TIE KOGA - 034436729-06 -** 13565229-6 - IPVA - RENAVAM / EXERC 01013377262/2022 - 3.764,66 - **PATRICIA VIANA - 070421349-40 -** 13560335-0 - IPVA - RENAVAM / EXERC 01225549962/2021 - 238,84 - **PATRICIO GONZALEZ FILHO - 557241169-87 -** 13568903-3 - IPVA - RENAVAM / EXERC 00948424907/2022 - 836,92 - **PATRICK LUIS MILEK FURQUIM DA SILVA - 109806159-41 -** 13548241-2 - IPVA - RENAVAM / EXERC 00771599420/2021 - 456,70 - **PATRICK DA SILVA**

Diário Oficial Certificado Digitalmente
O Departamento de Imprensa Oficial do Estado do Paraná, da garantia de autenticidade deste documento, desde que visualizado através do site http://www.imprensaoficial.pr.gov.br

BRUNE - 077487579-84 - 13546770-7 - IPVA - RENAVAM / EXERC 00528003852/2021 - 147,96 - **PATRICK DE OLIVEIRA DOMINGUES - 077668969-07 -** 13540807-7 - IPVA - RENAVAM / EXERC 00846697084/2021 - 167,70 - **PATRICK DOS PASSOS RAMOS - 084663019-25 -** 13558473-8 - IPVA - RENAVAM / EXERC 00306368544/2021 - 194,56 - **PATRICK FERNANDO DE PAULA - 097163909-47 -** 13555835-4 - IPVA - RENAVAM / EXERC 00760673420/2021 - 480,48 - **PATRICK FERREIRA DA SILVA - 091566449-65 -** 13538570-0 - IPVA - RENAVAM / EXERC 00753806908/2021 - 459,59 - **PATRICK FRANCIO MACHADO - 016693879-33 -** 13571072-5 - IPVA - RENAVAM / EXERC 01207472236/2022 - 6.512,12 - **PATRICK GOERGE LEMOS - 035022639-30 -** 13560813-0 - IPVA - RENAVAM / EXERC 00116766158/2021 - 166,42 - **PATRICK HEITOR MARTINS NOGUEIRA - 040782771-44 -** 13569654-4 - IPVA - RENAVAM / EXERC 01071848604/2022 - 2.590,92 - 13569729-0 - IPVA - RENAVAM / EXERC 00942710533/2022 - 304,19 - **PATRICK IGNACIO - 087620959-27 -** 13550938-8 - IPVA - RENAVAM / EXERC 00790815460/2021 - 197,97 - **PATRICK LOPES PINHEIRO - 005805009-42 -** 13548249-8 - IPVA - RENAVAM / EXERC 00757062172/2021 - 408,05 - **PATRICK ROBERTO VIEIRA - 045180909-26 -** 13565321-7 - IPVA - RENAVAM / EXERC 00790966662/2021 - 153,23 - **PATRICK SARTURI DE OLIVEIRA - 106075589-03 -** 13565480-9 - IPVA - RENAVAM / EXERC 00327196483/2022 - 1.887,95 - **PATRICK TAVARES SCHREIBER - 009035059-67 -** 13571745-2 - IPVA - RENAVAM / EXERC 00356631311/2021 - 194,56 - **PATRICK TEODORO PEREIRA - 094998489-24 -** 13556290-4 - IPVA - RENAVAM / EXERC 00764731246/2021 - 419,43 - **PATRIK ANTONIO LUIZ SCHERMACK - 094972069-09 -** 13567591-1 - IPVA - RENAVAM / EXERC 00873231228/2022 - 189,11 - **PATRIK AZEVEDO DA FONSECA - 064547279-47 -** 13551429-2 - IPVA - RENAVAM / EXERC 00398204730/2021 - 194,56 - **PATRIK THIAGO SABINO DA SILVA - 064182579-01 -** 13545611-0 - IPVA - RENAVAM / EXERC 00825173680/2021 - 196,10 - **PATRIKC CEZAR APARECIDO DE OLIVEIRA - 089958499-32 -** 13542192-8 - IPVA - RENAVAM / EXERC 00764058266/2021 - 377,94 - **PATRIQUE APARECIDO DA ROCHA COLACO VAZ - 098051879-26 -** 13558014-7 - IPVA - RENAVAM / EXERC 00375945482/2021 - 194,56 - **PAUL FERNAND MILCENT - 450755579-53 -** 13543765-4 - IPVA - RENAVAM / EXERC 00604621132/2021 - 164,02 - **PAULA APARECIDA LOPES DOS REIS - 030809019-59 -** 13541446-8 - IPVA - RENAVAM / EXERC 00764326880/2021 - 364,03 - **PAULA BARROZO - 745439899-53 -** 13539751-2 - IPVA - RENAVAM / EXERC 00206643373/2021 - 143,96 - **PAULA CAMPOS - 051454339-64 -** 13569556-4 - IPVA - RENAVAM / EXERC 00228849098/2022 - 2.432,59 - 13569854-7 - IPVA - RENAVAM / EXERC 00217195105/2022 - 1.183,90 - **PAULA CAROLINE SANTOS DOS SANTOS - 028964240-08 -** 13556590-3 - IPVA - RENAVAM / EXERC 00331207419/2021 - 196,60 - **PAULA CLARIANE DE PAIVA PONTES - 080606949-01 -** 13550818-7 - IPVA - RENAVAM / EXERC 00880391952/2021 - 145,66 - **PAULA CRISTIANE SCHMIDT - 058747459-98 -** 13563124-8 - IPVA - RENAVAM / EXERC 00371789346/2022 - 2.418,47 - 13563169-8 - IPVA - RENAVAM / EXERC 00949556769/2022 - 1.402,28 - 13563211-2 - IPVA - RENAVAM / EXERC 01075112793/2022 - 763,65 - 13563265-1 - IPVA - RENAVAM / EXERC 00794712142/2022 - 560,73 - **PAULA CRISTINA ALVES - 059887229-97 -** 13543368-3 - IPVA - RENAVAM / EXERC 00876603347/2021 - 145,66 - **PAULA CRISTINA CORREA - 056497139-10 -** 13567140-1 - IPVA - RENAVAM / EXERC 00405888376/2021 - 194,56 - **PAULA CRISTINA FIGUEIREDO ROCHA GOMES - 071644379-12 -** 13566921-0 - IPVA - RENAVAM / EXERC 01205625043/2022 - 699,14 - 13566938-5 - IPVA - RENAVAM / EXERC 00847950891/2022 - 643,20 - **PAULA DE SOUZA CRUZ - 044168929-93 -** 13554625-9 - IPVA - RENAVAM / EXERC 01153276701/2022 - 539,20 - **PAULA DO NASCIMENTO FERREIRA - 050923319-84 -** 13560363-5 - IPVA - RENAVAM / EXERC 00841438846/2022 - 2.410,75 - 13560444-5 - IPVA - RENAVAM / EXERC 00784566437/2022 - 1.897,90 - **PAULA FERNANDA ANDRE - 218866198-24 -** 13544027-2 - IPVA - RENAVAM / EXERC 00495088293/2021 - 223,81 - **PAULA FERNANDA MARIANO - 032246769-14 -** 13562838-7 - IPVA - RENAVAM / EXERC 00467005834/2021 - 196,60 - **PAULA FERNANDA OLIVEIRA CORDEIRO - 067349589-22 -** 13541555-3 - IPVA - RENAVAM / EXERC 00779688414/2021 - 475,91 - **PAULA FERNANDA SILVA JACO - 063373579-57 -** 13559732-5 - IPVA - RENAVAM / EXERC 00946554420/2022 - 1.204,09 - **PAULA FERREIRA - 096432879-80 -** 13559094-0 - IPVA - RENAVAM / EXERC 00456692444/2021 - 194,56 - **PAULA GRACIELI DA SILVA FERNANDES - 063242399-42 -** 13559596-9 - IPVA - RENAVAM / EXERC 00765994976/2021 - 152,48 - **PAULA JUSSARA TONETE - 082623829-78 -** 13550019-4 - IPVA - RENAVAM / EXERC 00882975501/2021 - 145,66 - **PAULA MILAO FREIRES - 091782139-40 -** 13550861-6 - IPVA - RENAVAM / EXERC 00756064449/2021 - 460,48 - **PAULA ROBERTA DE FREITAS - 040092709-85 -** 13539660-5 - IPVA - RENAVAM / EXERC 00191128252/2021 - 593,02 - **PAULA ROBERTA PIRES DE LIMA - 086089269-70 -** 13553932-5 - IPVA - RENAVAM / EXERC 00472208594/2021 - 246,33 - **PAULA SIEBEN DA SILVEIRA - 058985839-47 -** 13552140-0 - IPVA - RENAVAM / EXERC 00767449320/2021 - 359,91 - **PAULA TERESINHA RE - 075798429-04 -** 13562668-6 - IPVA - RENAVAM / EXERC 00589981234/2022 - 1.800,05 - **PAULA VANESSA DE CASSIA ANTUNES - 079183289-90 -** 13557295-0 - IPVA - RENAVAM / EXERC 00328762032/2021 - 194,56 - **PAULIANE APARECIDA DE OLIVEIRA - 060960539-98 -** 13556552-0 - IPVA - RENAVAM / EXERC 00467140707/2021 - 194,56 - **PAULINA APARECIDA TAQUES MARCELINO - 017827309-07 -** 13553517-6 - IPVA - RENAVAM / EXERC 00754409570/2021 - 423,48 - **PAULINA FELIX DE BRITO - 321428448-71 -** 13554756-5 - IPVA - RENAVAM / EXERC 00858596784/2021 - 156,75 - **PAULINA SAQUETTO LACOSKI - 034960879-27 -** 13559769-4 - IPVA - RENAVAM / EXERC 00344741621/2021 - 194,56 - **PAULINA SOARES - 519463949-04 -** 13557179-2 - IPVA - RENAVAM / EXERC 00777901536/2021 - 408,05 - **PAULINHO DA SILVA - 627312629-15 -** 13538364-3 - IPVA - RENAVAM / EXERC 01200724485/2022 - 803,59 - **PAULINO ANTONIO DE LIMA - 668522779-68 -** 13539962-0 - IPVA - RENAVAM / EXERC 00757098045/2021 - 591,27 - **PAULINO JOSE CARDOSO - 302945929-20 -** 13570457-1 - IPVA - RENAVAM / EXERC 01204503572/2022 - 3.349,11 - **PAULINO JOSE DA SILVA NETO - 050692439-42 -** 13539112-3 - IPVA - RENAVAM / EXERC 00847870715/2021 - 145,06 - **PAULINO MARCELINO NETO - 023528339-81 -** 13549973-0 - IPVA - RENAVAM / EXERC 00773377999/2021 - 462,23 - **PAULINO SACHINSKI VIEIRA - 536861369-53 -** 13564536-2 - IPVA - RENAVAM / EXERC 00380101890/2021 - 194,56 - **PAULO CEZAR DOS SANTOS - 320033038-47 -** 13542236-3 - IPVA - RENAVAM / EXERC 00768915511/2021 - 456,70 - **PAULO ROBERTO DOS SANTOS MUSSER - 086604567-85 -** 13565799-9 - IPVA - RENAVAM / EXERC 00406347530/2021 - 174,95 - **PAULO ADRIANO CARDOSO CABRAL - 875456919-20 -** 13540747-0 - IPVA - RENAVAM / EXERC 00764389378/2021 - 423,48 - **PAULO ADRIANO DE PAULA - 783548119-72 -** 13570370-2 - IPVA - RENAVAM / EXERC 01177486889/2022 - 4.627,42 - **PAULO AFONSO KURKDJIBACHIAN - 391114828-34 -** 13551635-0 - IPVA - RENAVAM / EXERC 00762463910/2021 - 359,91 - **PAULO ALAN REICHEL - 820664009-63 -** 13538069-5 - IPVA - RENAVAM / EXERC 00758013914/2021 - 472,29 - **PAULO ALEXANDRE LUIZ - 007055249-57 -** 13554761-1 - IPVA - RENAVAM / EXERC 00851410723/2022 - 192,59 - **PAULO ALVES DE LIMA - 054663419-24 -** 13548719-8 - IPVA - RENAVAM / EXERC 00787263990/2021 - 197,97 - **PAULO ALVES DE OLIVEIRA - 716893119-91 -** 13558189-5 - IPVA - RENAVAM / EXERC 00772218315/2021 - 399,15 - **PAULO ALVES DE OLIVEIRA - 029253829-40 -** 13567675-6 - IPVA - RENAVAM / EXERC 00337704856/2022 - 586,14 - **PAULO ALVES GOMES - 672046789-15 -** 13562599-0 - IPVA - RENAVAM / EXERC 00177816325/2021 - 146,65 - **PAULO ALVES MACHADO - 385257048-49 -** 13566068-0 - IPVA - RENAVAM / EXERC 00206699514/2022 - 1.270,10 - 13566166-0 - IPVA - RENAVAM / EXERC 00119091364/2022 - 1.221,04 - **PAULO ANDRE DA SILVA - 048572279-83 -** 13567847-3 - IPVA - RENAVAM / EXERC 01073842441/2022 - 2.480,81 - **PAULO ANGELO FERNANDES NETTO - 024959249-56 -** 13558207-7 - IPVA - RENAVAM / EXERC 00938898639/2022 - 1.100,16 - **PAULO ANTONIO DOS SANTOS JUNIOR - 043799560-75 -** 13572049-6 - IPVA - RENAVAM / EXERC 00926396684/2022 - 717,15 - **PAULO ANTONIO MADALENA - 404801199-53 -** 13543168-0 - IPVA - RENAVAM / EXERC 00772559970/2021 - 531,53 - **PAULO ANTONIO MAIA - 352835729-00 -** 13556507-5 - IPVA - RENAVAM / EXERC 00770969003/2021 - 364,03 - **PAULO ANTONIO NAHON PENIDO MONTEIRO - 808818407-00 -** 13543444-2 - IPVA - RENAVAM / EXERC 00765135825/2021 - 530,20 - **PAULO ANTONIO TEIXEIRA - 093971389-60 -** 13566486-3 - IPVA - RENAVAM / EXERC 00117266248/2022 - 744,11 - 13566985-7 - IPVA - RENAVAM / EXERC 00982100779/2022 - 702,88 - **PAULO ASSUNCAO CAMILO NUNES - 373761441-53 -** 13565334-9 - IPVA - RENAVAM / EXERC 00757705316/2021 - 423,48 - **PAULO AUBERTO GIMENEZ LAPA - 069601329-08 -** 13569353-7 - IPVA - RENAVAM / EXERC 00126090106/2021 - 153,89 - **PAULO AUGUSTO CARNEIRO BUENO BASILIO - 098251379-83 -** 13554923-1 - IPVA - RENAVAM / EXERC 00599325232/2022 - 3.759,80 - **PAULO BARBOSA DE MARINS - 160159218-38 -** 13547402-9 - IPVA - RENAVAM / EXERC 00911871063/2021 - 153,89 - **PAULO BELO TURCZEN - 008664169-78 -** 13538578-6 - IPVA - RENAVAM / EXERC 00769097464/2021 - 399,20 - **PAULO BIBIANO DE SOUZA - 030209799-60 -** 13552779-3 - IPVA - RENAVAM / EXERC 00171867017/2022 - 1.347,52 - **PAULO BUENO DE OLIVEIRA - 067260739-50 -** 13562721-6 - IPVA - RENAVAM / EXERC 00906426820/2021 - 145,66 - **PAULO CARDOSO DA SILVA - 033819699-43 -** 13555549-5 - IPVA - RENAVAM / EXERC 00770187285/2021 - 377,07 - **PAULO CARNEIRO LOBO - 034598839-60 -** 13543067-6 - IPVA - RENAVAM / EXERC 00762931361/2021 - 459,59 - **PAULO CARVALHO DE LIMA - 904590329-68 -** 13559945-0 - IPVA - RENAVAM / EXERC 00347089500/2021 - 194,56 - **PAULO CASSIANO MENDONCA BARRETO - 058672809-00 -** 13570619-1 - IPVA - RENAVAM / EXERC 00486255727/2022 - 1.396,86 - **PAULO CESAR ALVES ANUNCIACAO - 088080549-85 -** 13543153-2 - IPVA - RENAVAM / EXERC 00124688705/2021 - 196,50 - **PAULO CESAR ANDRADE BATISTA - 426764959-68 -** 13539516-1 - IPVA - RENAVAM / EXERC 00810987686/2021 - 482,46 - **PAULO CESAR BARAUNAS BOSCARIOL - 087441839-92 -** 13547893-8 - IPVA - RENAVAM / EXERC 00907362885/2021 - 186,61 - **PAULO CESAR BUAVA - 055468049-12 -** 13548917-4 - IPVA - RENAVAM / EXERC 00766624854/2021 - 408,05 - **PAULO CESAR CARVALHO - 065450799-64 -** 13566315-8 - IPVA - RENAVAM / EXERC 00385513054/2021 - 236,39 - **PAULO CESAR CLAUMANN - 032465559-23 -** 13564127-8 - IPVA - RENAVAM / EXERC 00760389322/2021 - 296,05 - **PAULO CESAR COLLACO - 643974759-20 -** 13564163-4 - IPVA - RENAVAM / EXERC 00764351745/2021 - 152,48 - **PAULO CESAR DA COSTA - 126622338-00 -** 13564065-4 - IPVA - RENAVAM / EXERC 00506390802/2022 - 1.944,63 - **PAULO CESAR DA SILVA - 009114569-45 -** 13541494-8 - IPVA - RENAVAM / EXERC 00766194957/2021 - 364,03 - **PAULO CESAR DALEDONE - 089588469-09 -** 13554177-0 - IPVA - RENAVAM / EXERC 00757128017/2021 - 456,69 - **PAULO CESAR DE FARIAS - 910562681-15 -** 13560895-5 - IPVA - RENAVAM / EXERC 00873687531/2022 - 2.057,05 - **PAULO CESAR DE FREITAS - 112653269-08 -** 13560261-2 - IPVA - RENAVAM / EXERC 00343872285/2021 - 194,56 - **PAULO CESAR DE LIMA JUNIOR - 082400309-80 -** 13552695-9 - IPVA - RENAVAM / EXERC 00812725000/2021 - 423,71 - **PAULO CESAR DE PAULA SANTOS - 012676152-30 -** 13551239-7 - IPVA - RENAVAM / EXERC 00946506809/2021 - 153,89 - **PAULO CESAR DE QUADROS - 081228899-80 -** 13543706-9 - IPVA - RENAVAM / EXERC 00139847219/2021 - 155,17 - **PAULO CESAR DE SOUZA - 025647049-99 -** 13565213-0 - IPVA - RENAVAM / EXERC 00764302191/2021 - 229,75 - **PAULO CESAR DE SOUZA - 534834729-91 -** 13560601-4 - IPVA - RENAVAM / EXERC 00566706474/2022 - 1.968,54 - **PAULO CESAR DE SOUZA - 072075399-67 -** 13556299-8 - IPVA - RENAVAM / EXERC 00111210801/2022 - 199,73 - **PAULO CESAR DIAS DA ROCHA - 037357139-98 -** 13547392-8 - IPVA - RENAVAM / EXERC 00757021352/2021 - 480,48 - **PAULO CESAR DOS SANTOS - 728628829-68 -** 13540714-3 - IPVA - RENAVAM / EXERC 00836484177/2021 - 565,93 - **PAULO CESAR DOS SANTOS - 811394119-34 -** 13549961-7 - IPVA - RENAVAM / EXERC 00795197586/2021 - 188,83 - **PAULO CESAR DOS SANTOS - 061418519-08 -** 13544518-5 - IPVA - RENAVAM / EXERC 00980314569/2022 - 1.119,23 - 13545179-7 - IPVA - RENAVAM / EXERC 00981775357/2022 - 814,20 - **PAULO CESAR DOS SANTOS RIBEIRO - 367680658-15 -** 13547501-7 - IPVA - RENAVAM / EXERC 00789689316/2021 - 479,32 - **PAULO CESAR FELICIO - 008527059-80 -** 13540939-1 - IPVA - RENAVAM / EXERC 00892217316/2022 - 1.011,75 - **PAULO CESAR FONTES - 004861449-17 -** 13571606-5 - IPVA - RENAVAM / EXERC 00178612499/2021 - 201,22 - **PAULO CESAR GAIEWSKI - 062004339-33 -** 13555567-3 -

IPVA - RENAVAM / EXERC 00770246613/2021 - 377,07 - **PAULO CESAR GOMES DA SILVA - 049186369-18 -** 13568669-7 - IPVA - RENAVAM / EXERC 00799318370/2022 - 248,55 - **PAULO CESAR LEPREVOST - 470864919-34 -** 13563515-4 - IPVA - RENAVAM / EXERC 00782433740/2021 - 148,15 - **PAULO CESAR LUVIZOTTO - 510749079-49 -** 13568960-2 - IPVA - RENAVAM / EXERC 01092272752/2021 - 164,96 - **PAULO CESAR MANINI - 603570619-34 -** 13569466-5 - IPVA - RENAVAM / EXERC 00328540153/2021 - 194,56 - **PAULO CESAR MARTINS - 054203159-04 -** 13552803-0 - IPVA - RENAVAM / EXERC 00751641707/2021 - 456,69 - **PAULO CESAR MATSEN - 051127829-27 -** 13553368-8 - IPVA - RENAVAM / EXERC 00760831076/2021 - 396,52 - **PAULO CESAR MAXIMIANO - 784394009-00 -** 13539907-8 - IPVA - RENAVAM / EXERC 00764358839/2021 - 591,27 - **PAULO CESAR MENDES - 639769359-72 -** 13569830-0 - IPVA - RENAVAM / EXERC 01005461454/2022 - 2.747,36 - **PAULO CESAR MENDONCA - 218986098-96 -** 13566854-0 - IPVA - RENAVAM / EXERC 00808055143/2022 - 649,21 - 13566881-8 - IPVA - RENAVAM / EXERC 00851345859/2022 - 318,86 - **PAULO CESAR MIRANDA - 128582578-09 -** 13544857-5 - IPVA - RENAVAM / EXERC 00279447167/2021 - 159,51 - **PAULO CESAR MONTEIRO BATISTA - 068917799-28 -** 13569261-1 - IPVA - RENAVAM / EXERC 00955531349/2021 - 166,42 - **PAULO CESAR MULLER - 034216649-27 -** 13561975-2 - IPVA - RENAVAM / EXERC 00466791909/2021 - 196,60 - **PAULO CESAR NACONECNY - 510306599-15 -** 13569708-7 - IPVA - RENAVAM / EXERC 00258353821/2021 - 146,65 - **PAULO CESAR NECA - DISTRIBUIDORA - 13726667/0001-18 -** 13566393-0 - IPVA - RENAVAM / EXERC 00938043560/2022 - 244,72 - **PAULO CESAR NICHELE - 077644639-81 -** 13552797-1 - IPVA - RENAVAM / EXERC 00762914327/2021 - 169,48 - **PAULO CESAR NOBORU NAKASSE - 092332878-58 -** 13569086-4 - IPVA - RENAVAM / EXERC 00126756600/2022 - 2.561,41 - **PAULO CESAR NUNES DE ALMEIDA - 928756611-91 -** 13549110-1 - IPVA - RENAVAM / EXERC 00338541470/2021 - 225,40 - **PAULO CESAR PADILHA PAES - 088610129-81 -** 13565445-0 - IPVA - RENAVAM / EXERC 00308744110/2021 - 225,40 - **PAULO CESAR PELENTIER - 080239099-40 -** 13568297-7 - IPVA - RENAVAM / EXERC 00942073444/2021 - 176,49 - **PAULO CESAR PEREIRA DA SILVA - 033278439-88 -** 13550123-9 - IPVA - RENAVAM / EXERC 00752470930/2021 - 531,53 - **PAULO CESAR PEREIRA DE FREITAS - 008071369-64 -** 13570717-1 - IPVA - RENAVAM / EXERC 00227722299/2022 - 1.671,01 - **PAULO CESAR PINHEIRO - 011782949-86 -** 13571011-3 - IPVA - RENAVAM / EXERC 00943568684/2022 - 189,39 - **PAULO CESAR RIBEIRO - 022745019-12 -** 13552744-0 - IPVA - RENAVAM / EXERC 00771288662/2021 - 456,69 - **PAULO CESAR RIBEIRO - 025062779-51 -** 13540843-3 - IPVA - RENAVAM / EXERC 00757540430/2021 - 543,39 - **PAULO CESAR RIBEIRO - 098670249-82 -** 13563976-1 - IPVA - RENAVAM / EXERC 00350210853/2021 - 194,56 - **PAULO CESAR RITA LOPES - 123563518-09 -** 13548605-1 - IPVA - RENAVAM / EXERC 00764585746/2021 - 377,94 - **PAULO CESAR RODRIGUES DE SOUZA - 925052280-00 -** 13538618-9 - IPVA - RENAVAM / EXERC 00974496111/2021 - 223,09 - **PAULO CESAR SAMBULSKI - 875299639-53 -** 13565234-2 - IPVA - RENAVAM / EXERC 00818657448/2021 - 229,24 - **PAULO CESAR SANTOS RISSETO - 027617149-70 -** 13570965-4 - IPVA - RENAVAM / EXERC 01024601312/2022 - 1.192,27 - **PAULO CESAR SCARANTE JUNIOR - 070540949-05 -** 13557960-2 - IPVA - RENAVAM / EXERC 00770781470/2021 - 214,24 - **PAULO CESAR SILVA - 737832349-72 -** 13558634-0 - IPVA - RENAVAM / EXERC 00340813164/2021 - 194,56 - **PAULO CESAR SMIK - 503879529-34 -** 13550047-0 - IPVA - RENAVAM / EXERC 00755147081/2021 - 462,89 - **PAULO CESAR SMOKOVICZ - 055512919-52 -** 13566415-4 - IPVA - RENAVAM / EXERC 00894448862/2022 - 1.770,11 - 13566494-4 - IPVA - RENAVAM / EXERC 00413858170/2022 - 1.491,09 - 13566564-9 - IPVA - RENAVAM / EXERC 01033313405/2022 - 1.426,09 - **PAULO CESAR SOUZA LIMA - 478538169-87 -** 13552983-4 - IPVA - RENAVAM / EXERC 00336595000/2022 - 1.565,26 - 13553424-2 - IPVA - RENAVAM / EXERC 00328576921/2022 - 1.530,09 - 13553868-0 - IPVA - RENAVAM / EXERC 01054545372/2022 - 580,24 - **PAULO CESAR WALTRICK - 630130539-68 -** 13554063-3 - IPVA - RENAVAM / EXERC 00784274193/2021 - 173,99 - **PAULO CESAR WIGESKI - 841202239-49 -** 13547486-0 - IPVA - RENAVAM / EXERC 00771803109/2021 - 479,32 - **PAULO CEZAR ALVES - 020459499-58 -** 13559879-8 - IPVA - RENAVAM / EXERC 00417000120/2021 - 194,56 - **PAULO CEZAR BURMANN - 010324309-74 -** 13538351-1 - IPVA - RENAVAM / EXERC 00770084176/2021 - 399,20 - **PAULO CEZAR CARDOSO MOREIRA - 456856659-20 -** 13558500-9 - IPVA - RENAVAM / EXERC 00502987545/2021 - 212,15 - **PAULO CEZAR DA CRUZ - 074853469-54 -** 13559014-2 - IPVA - RENAVAM / EXERC 00345252519/2021 - 236,39 - **PAULO CEZAR DA SILVA - 797282439-87 -** 13550015-1 - IPVA - RENAVAM / EXERC 00538279443/2021 - 144,23 - **PAULO CEZAR DA SILVA CARDOSO - 053527989-25 -** 13552566-9 - IPVA - RENAVAM / EXERC 00776659901/2021 - 188,83 - **PAULO CEZAR DE FRANCA - 857315609-00 -** 13542618-0 - IPVA - RENAVAM / EXERC 00111540224/2021 - 166,42 - **PAULO CEZAR DE OLIVEIRA VALADARES - 016097451-83 -** 13562969-3 - IPVA - RENAVAM / EXERC 00772459967/2021 - 337,10 - **PAULO CEZAR DOS SANTOS CAMARGO - 075495579-69 -** 13554265-2 - IPVA - RENAVAM / EXERC 00782350615/2021 - 435,31 - **PAULO CEZAR HOINSKI DA ROCHA - 062107989-85 -** 13542272-0 - IPVA - RENAVAM / EXERC 00466981937/2021 - 196,60 - **PAULO CEZAR MEIRELLES - 079143999-22 -** 13558870-9 - IPVA - RENAVAM / EXERC 00304567361/2021 - 196,60 - **PAULO CEZAR MOREIRA - 803929209-30 -** 13545918-6 - IPVA - RENAVAM / EXERC 00754520536/2021 - 399,20 - **PAULO CEZAR MOREIRA DOS SANTOS - 040246379-08 -** 13548226-9 - IPVA - RENAVAM / EXERC 00475119550/2021 - 212,15 - **PAULO CEZAR PEDRO RODRIGUES - 100042269-09 -** 13550581-1 - IPVA - RENAVAM / EXERC 00308012380/2021 - 194,56 - **PAULO CEZAR RODOLFO - 541468529-00 -** 13555641-6 - IPVA - RENAVAM / EXERC 00219638403/2022 - 3.232,32 - **PAULO CEZAR WEBER - 004659149-42 -** 13538884-0 - IPVA - RENAVAM / EXERC 00821950649/2021 - 183,32 - **PAULO CRAVO - 904314059-72 -** 13566831-1 - IPVA - RENAVAM / EXERC 00288747038/2021 - 194,56 - **PAULO CUSTODIO SOBRINHO - 027029019-21 -** 13546681-6 - IPVA - RENAVAM / EXERC 00968197965/2021 - 166,42 - **PAULO DA ROZA - 842905281-04 -** 13542013-1 - IPVA - RENAVAM / EXERC 00822274205/2021 - 218,15 - **PAULO DA SILVA - 075490339-78 -** 13561830-6 - IPVA - RENAVAM / EXERC 00767136780/2021 - 364,03 - **PAULO DA SILVA - 019662329-42 -** 13566380-8 - IPVA - RENAVAM / EXERC 00876691416/2022 - 600,08 - **PAULO DA SILVA RODRIGUES - 186943819-15 -** 13565626-7 - IPVA - RENAVAM / EXERC 00921521707/2022 - 888,60 - **PAULO DANIEL SZEREMETA ADENA - 095432499-46 -** 13554190-7 - IPVA - RENAVAM / EXERC 00257847936/2021 - 187,45 - 13554450-7 - IPVA - RENAVAM / EXERC 00283317787/2021 - 181,19 - **PAULO DAS NEVE DE SOUSA - 010843989-58 -** 13562637-6 - IPVA - RENAVAM / EXERC 00361164688/2021 - 194,56 - **PAULO DAVI CABRAL - 084648969-48 -** 13550480-7 - IPVA - RENAVAM / EXERC 00345613821/2021 - 194,56 - **PAULO DE ALMEIDA - 873804049-20 -** 13547332-4 - IPVA - RENAVAM / EXERC 00767693639/2021 - 480,48 - **PAULO DE MELLO - 551603951-72 -** 13561443-2 - IPVA - RENAVAM / EXERC 00768928508/2021 - 364,03 - **PAULO DE MENECH - 042741619-19 -** 13543393-4 - IPVA - RENAVAM / EXERC 00333756606/2021 - 267,98 - **PAULO DE PAULA - 000554489-09 -** 13553797-7 - IPVA - RENAVAM / EXERC 00210213337/2022 - 1.266,64 - 13554299-7 - IPVA - RENAVAM / EXERC 00281777438/2022 - 1.119,86 - 13554788-3 - IPVA - RENAVAM / EXERC 00832935964/2022 - 706,22 - 13555279-8 - IPVA - RENAVAM / EXERC 00905121910/2022 - 173,24 - **PAULO DE TARSO BRITO - 578979219-72 -** 13541180-9 - IPVA - RENAVAM / EXERC 00771303386/2021 - 530,20 - **PAULO DE TARSO SEDREZ - 908215139-15 -** 13545665-9 - IPVA - RENAVAM / EXERC 00575935014/2021 - 189,53 - **PAULO DIAS BATISTA NETO - 203677919-00 -** 13551408-0 - IPVA - RENAVAM / EXERC 00767810953/2021 - 459,59 - **PAULO DIAS DE OLIVEIRA - 033819799-06 -** 13543986-0 - IPVA - RENAVAM / EXERC 00306379848/2021 - 236,39 - **PAULO DO CARMO BARRETO - 667798129-00 -** 13562071-8 - IPVA - RENAVAM / EXERC 00769725767/2021 - 169,48 - **PAULO DO NASCIMENTO - 883457509-15 -** 13540307-5 - IPVA - RENAVAM / EXERC 00969300530/2021 - 155,17 - **PAULO DO PRADO - 059433349-04 -** 13565803-0 - IPVA - RENAVAM / EXERC 00310406358/2021 - 194,56 - **PAULO DOS SANTOS - 772629219-91 -** 13551693-7 - IPVA - RENAVAM / EXERC 00765369842/2021 - 459,59 - **PAULO DOS SANTOS - 097039769-05 -** 13559492-0 - IPVA - RENAVAM / EXERC 00451574753/2021 - 194,56 - **PAULO DOS SANTOS - 036122549-01 -** 13556187-8 - IPVA - RENAVAM / EXERC 00281617740/2021 - 194,56 - **PAULO DOS SANTOS - 053756549-38 -** 13550684-2 - IPVA - RENAVAM / EXERC 00850734207/2021 - 154,41 - **PAULO DOS SANTOS SILVA - 352683609-49 -** 13568821-5 - IPVA - RENAVAM / EXERC 01087731671/2022 - 1.888,48 - **PAULO DRABESKI - 301663739-15 -** 13546035-4 - IPVA - RENAVAM / EXERC 00763798002/2021 - 494,17 - **PAULO DUCHINSKI - 032687459-38 -** 13554353-5 - IPVA - RENAVAM / EXERC 00765181509/2021 - 421,85 - **PAULO EDUARDO DE JESUS DA SILVA - 610119240-72 -** 13560372-4 - IPVA - RENAVAM / EXERC 00752664778/2021 - 380,19 - **PAULO EDUARDO DOS SANTOS - 092502039-77 -** 13551942-1 - IPVA - RENAVAM / EXERC 00784595054/2021 - 373,10 - **PAULO EDUARDO LISSA WILLE - 838895749-04 -** 13567941-0 - IPVA - RENAVAM / EXERC 00764423312/2021 - 182,43 - **PAULO EDUARDO PASSOS DE PAULA - 298788299-87 -** 13545342-0 - IPVA - RENAVAM / EXERC 00775113093/2021 - 502,61 - **PAULO EDUARDO TURIBIO DA CRUZ - 043032569-00 -** 13554918-5 - IPVA - RENAVAM / EXERC 00913803600/2022 - 184,60 - **PAULO EGIDIO CARA - 813348939-34 -** 13558246-8 - IPVA - RENAVAM / EXERC 00781967333/2022 - 236,86 - **PAULO ELESBAO TAVORA - 742624089-49 -** 13562312-1 - IPVA - RENAVAM / EXERC 00334790174/2021 - 169,57 - **PAULO ELOIR FERREIRA - 737915399-49 -** 13551186-2 - IPVA - RENAVAM / EXERC 01032879910/2021 - 164,02 - **PAULO EMILIO BARBOSA - 085338569-62 -** 13544821-4 - IPVA - RENAVAM / EXERC 00755717333/2021 - 504,99 - **PAULO ENRIQUE DOS SANTOS - 096150509-54 -** 13560628-6 - IPVA - RENAVAM / EXERC 00345388097/2021 - 218,91 - **PAULO FARIA TRUSCZYNSKI - 688501239-49 -** 13539610-9 - IPVA - RENAVAM / EXERC 00534085903/2021 - 161,15 - **PAULO FERNANDES DOS ANJOS - 012182019-08 -** 13563055-1 - IPVA - RENAVAM / EXERC 00164326774/2021 - 229,18 - **PAULO FERNANDES TERNOPINKI - 058712019-38 -** 13546098-2 - IPVA - RENAVAM / EXERC 00775794457/2021 - 399,15 - **PAULO FERNANDO CATHERINI PRIETO - 053942478-11 -** 13563496-4 - IPVA - RENAVAM / EXERC 00544512367/2022 - 2.408,50 - **PAULO FERNANDO GROSSMAN - 023891749-57 -** 13546873-8 - IPVA - RENAVAM / EXERC 00777456834/2021 - 345,72 - **PAULO FERNANDO MAIA - 083450959-84 -** 13571575-1 - IPVA - RENAVAM / EXERC 00145054748/2022 - 1.213,15 - 13572052-6 - IPVA - RENAVAM / EXERC 00867861703/2022 - 643,20 - **PAULO FERREIRA DA SILVA - 588451869-20 -** 13545372-2 - IPVA - RENAVAM / EXERC 00761757139/2021 - 359,91 - **PAULO FERREIRA DE SOUSA - 842956278-87 -** 13552625-8 - IPVA - RENAVAM / EXERC 00791539717/2021 - 188,83 - **PAULO FERREIRA DE SOUZA - 300740619-68 -** 13541279-1 - IPVA - RENAVAM / EXERC 00763618195/2021 - 368,14 - **PAULO FERREIRA DO NASCIMENTO - 758200729-87 -** 13553000-0 - IPVA - RENAVAM / EXERC 00475559428/2021 - 168,95 - **PAULO FERREIRA RAMOS - 503572805-63 -** 13538336-8 - IPVA - RENAVAM / EXERC 00760661340/2021 - 459,59 - **PAULO FLORENTINO DE BARROS - 499761769-53 -** 13556685-3 - IPVA - RENAVAM / EXERC 00772002568/2021 - 474,55 - **PAULO FRANCISCO DA SILVA - 062938083-04 -** 13556539-3 - IPVA - RENAVAM / EXERC 00456821481/2021 - 197,81 - **PAULO FRANCISCO PEREIRA - 007146523-50 -** 13560141-1 - IPVA - RENAVAM / EXERC 00751006491/2021 - 380,19 - **PAULO FRANCISCO WALESKO - 028951569-64 -** 13547091-0 - IPVA - RENAVAM / EXERC 00770247547/2021 - 399,20 - **PAULO GASPAR DE SOUZA - 788354619-87 -** 13560823-8 - IPVA - RENAVAM / EXERC 00765179725/2021 - 377,94 - **PAULO GILBERTO VASSAO FILHO - 042728849-56 -** 13545800-7 - IPVA - RENAVAM / EXERC 00784093342/2021 - 224,74 - **PAULO GUILHERME DE SOUZA - 045695099-08 -** 13564181-2 - IPVA - RENAVAM / EXERC 00924608420/2022 - 189,39 - **PAULO HAKUYUKI SASAMOTO - 950105218-49 -** 13543545-7 - IPVA - RENAVAM / EXERC 00762582006/2021 - 459,59 - **PAULO HENRIK DE CARVALHO - 083515509-90 -** 03653279-3 - IAP - AUTO INFRACAO 00136661 - 50.837,26 - **PAULO HENRIQUE ABDIAS DOS SANTOS - 445708238-40 -** 13560763-0 - IPVA - RENAVAM / EXERC 01051842155/2022 - 1.764,39 - **PAULO HENRIQUE ALBUQUERQUE DE ANDRADE - 090641479-22 -** 13552258-9 - IPVA - RENAVAM / EXERC 01027170703/2022 - 1.192,27 - 13552576-6 - IPVA - RENAVAM / EXERC 00841609284/2022 - 844,16 - **PAULO**

Diário Oficial Certificado Digitalmente
O Departamento de Imprensa Oficial do Estado do Paraná, da garantia de autenticidade deste documento, desde que visualizado através do site http://www.imprensaoficial.pr.gov.br

HENRIQUE ALVES - 080432009-80 - 13554819-7 - IPVA - RENAVAM / EXERC 00767000064/2021 - 214,24 - **PAULO HENRIQUE BERTACHI - 623688779-91 -** 13539475-0 - IPVA - RENAVAM / EXERC 00320057739/2022 - 1.107,03 - **PAULO HENRIQUE BRONHOLO DE OLIVEIRA - 079008819-30 -** 13559311-7 - IPVA - RENAVAM / EXERC 01128017404/2022 - 1.999,87 - **PAULO HENRIQUE CALLEGALIM - 819092259-91 -** 13563179-5 - IPVA - RENAVAM / EXERC 00755164407/2021 - 456,69 - **PAULO HENRIQUE CARNEIRO PEREIRA - 099538019-83 -** 13551837-9 - IPVA - RENAVAM / EXERC 00767941314/2021 - 359,91 - **PAULO HENRIQUE CORA DOS SANTOS - 055757829-99 -** 13548705-8 - IPVA - RENAVAM / EXERC 00980132410/2021 - 224,65 - **PAULO HENRIQUE CUSTODIO - 808646279-04 -** 13555440-5 - IPVA - RENAVAM / EXERC 01126000830/2022 - 215,44 - **PAULO HENRIQUE DA LUZ DOS SANTOS - 114112399-11 -** 13541563-4 - IPVA - RENAVAM / EXERC 00773289283/2021 - 413,70 - **PAULO HENRIQUE DA SILVA - 109384689-52 -** 13561523-4 - IPVA - RENAVAM / EXERC 00398355606/2021 - 194,56 - **PAULO HENRIQUE DA SILVA MOTA - 076562059-69 -** 13538706-1 - IPVA - RENAVAM / EXERC 00889577927/2021 - 145,66 - **PAULO HENRIQUE DAMBROSKI SILIAX - 071944459-48 -** 13549321-0 - IPVA - RENAVAM / EXERC 00774917490/2021 - 388,27 - **PAULO HENRIQUE DE ARAUJO - 875656339-68 -** 13540295-8 - IPVA - RENAVAM / EXERC 00774290064/2021 - 549,39 - **PAULO HENRIQUE DE OLIVEIRA RAMOS - 013258479-41 -** 13561634-6 - IPVA - RENAVAM / EXERC 00977603970/2021 - 223,09 - **PAULO HENRIQUE DE SOUZA - 046852189-57 -** 13559521-7 - IPVA - RENAVAM / EXERC 01365807310/2021 - 200,95 - **PAULO HENRIQUE DE SOUZA - 083239579-08 -** 13548118-1 - IPVA - RENAVAM / EXERC 00771120680/2021 - 399,20 - **PAULO HENRIQUE DEMEU - 624291169-87 -** 13539388-6 - IPVA - RENAVAM / EXERC 00774139641/2021 - 182,00 - **PAULO HENRIQUE FERNANDO BUENO DE FREITAS - 038533789-27 -** 13572060-7 - IPVA - RENAVAM / EXERC 00798738022/2022 - 614,16 - **PAULO HENRIQUE FERREIRA - 145776739-24 -** 13554601-1 - IPVA - RENAVAM / EXERC 00884011909/2021 - 145,66 - **PAULO HENRIQUE FERREIRA DA SILVA - 012854389-22 -** 13552109-4 - IPVA - RENAVAM / EXERC 00757009573/2021 - 459,59 - **PAULO HENRIQUE GALDINO DA SILVA - 081532719-62 -** 13550221-9 - IPVA - RENAVAM / EXERC 00842987894/2021 - 244,13 - **PAULO HENRIQUE GOMES MORENO - 069291579-61 -** 13563517-0 - IPVA - RENAVAM / EXERC 01230902276/2022 - 6.512,12 - **PAULO HENRIQUE GUIMARAES - 581532419-15 -** 13546421-0 - IPVA - RENAVAM / EXERC 00759952868/2021 - 489,38 - **PAULO HENRIQUE HERNANDES - 060411939-92 -** 13540423-3 - IPVA - RENAVAM / EXERC 00115345124/2022 - 194,29 - **PAULO HENRIQUE LEVISIO IIDA - 277359888-18 -** 13549590-5 - IPVA - RENAVAM / EXERC 00761940804/2021 - 399,15 - **PAULO HENRIQUE MARTINEZ DEBERTOLIS - 059440579-39 -** 13545712-4 - IPVA - RENAVAM / EXERC 00782239978/2021 - 197,97 - **PAULO HENRIQUE MEIRA TAVARES - 062311169-13 -** 13539185-9 - IPVA - RENAVAM / EXERC 00832263303/2021 - 145,06 - **PAULO HENRIQUE MOLINARI - 067314489-58 -** 13545886-4 - IPVA - RENAVAM / EXERC 00766353117/2021 - 396,52 - **PAULO HENRIQUE NUNES DA LUZ - 087496569-10 -** 13551665-1 - IPVA - RENAVAM / EXERC 00891651268/2021 - 145,66 - **PAULO HENRIQUE ORNELAS NIZARA - 252032448-12 -** 13549953-6 - IPVA - RENAVAM / EXERC 00138873615/2021 - 155,17 - **PAULO HENRIQUE PEREIRA BARBOSA - 467843008-31 -** 13546610-7 - IPVA - RENAVAM / EXERC 00471239437/2021 - 212,15 - **PAULO HENRIQUE PEREIRA DOS SANTOS - 126408466-80 -** 13547561-0 - IPVA - RENAVAM / EXERC 00766066525/2021 - 421,85 - **PAULO HENRIQUE PEREIRA RIBEIRO - 105585559-93 -** 13554086-2 - IPVA - RENAVAM / EXERC 01107846541/2021 - 414,59 - **PAULO HENRIQUE PINHEIRO DOS SANTOS - 092534789-26 -** 13542334-3 - IPVA - RENAVAM / EXERC 00173120768/2021 - 229,18 - **PAULO HENRIQUE PINHO - 457464418-48 -** 13547401-0 - IPVA - RENAVAM / EXERC 00548039640/2021 - 218,22 - **PAULO HENRIQUE RIBAS DE SOUZA - 036534051-06 -** 13541328-3 - IPVA - RENAVAM / EXERC 00767115783/2021 - 145,66 - **PAULO HENRIQUE ROMBLESPERGER - 100923419-69 -** 13550792-0 - IPVA - RENAVAM / EXERC 00778407535/2021 - 197,97 - **PAULO HENRIQUE ROSA FLORINDO - 340901768-24 -** 13552459-0 - IPVA - RENAVAM / EXERC 00768800641/2021 - 364,03 - **PAULO HENRIQUE SALVADORI - 378878231-53 -** 13554879-0 - IPVA - RENAVAM / EXERC 00904882349/2022 - 1.412,54 - 13554969-0 - IPVA - RENAVAM / EXERC 00323602711/2022 - 1.081,31 - 13555072-8 - IPVA - RENAVAM / EXERC 00323598994/2022 - 1.081,31 - **PAULO HENRIQUE SANTOS - 080406789-94 -** 13546232-2 - IPVA - RENAVAM / EXERC 00540926736/2021 - 212,15 - **PAULO HENRIQUE TANJONI - 091164159-90 -** 13561465-3 - IPVA - RENAVAM / EXERC 00430227680/2021 - 194,56 - **PAULO HENRIQUE VITOR SOUZA PRESTES - 099623709-73 -** 13569798-2 - IPVA - RENAVAM / EXERC 00890204861/2021 - 145,66 - **PAULO HENRIQUE ZEMBRUSKI DA SILVA - 075569279-97 -** 13544271-2 - IPVA - RENAVAM / EXERC 00758013957/2021 - 456,69 - **PAULO HIPOLITO JUNIOR - 107922839-02 -** 13568318-3 - IPVA - RENAVAM / EXERC 00589515713/2022 - 2.297,11 - **PAULO HORST - 022017279-02 -** 13544564-9 - IPVA - RENAVAM / EXERC 00304969478/2021 - 236,39 - **PAULO JORGE FAUSTINO LEITE - 776107684-72 -** 13542493-5 - IPVA - RENAVAM / EXERC 00489941915/2021 - 239,69 - **PAULO JOSE ALVES - 039836009-05 -** 13560037-7 - IPVA - RENAVAM / EXERC 00864265018/2021 - 381,80 - **PAULO JOSE ALVES - 357053619-04 -** 03653250-5 - IAP - AUTO INFRACAO 00034393 - 218,46 - **PAULO JOSE ALVES MIRANDA - 910911959-00 -** 13548806-2 - IPVA - RENAVAM / EXERC 00832146129/2021 - 145,06 - **PAULO JOSE BARBOSA - 065614569-20 -** 13561005-4 - IPVA - RENAVAM / EXERC 00766786595/2021 - 191,87 - **PAULO JOSE DA SILVA - 528544189-72 -** 13538916-1 - IPVA - RENAVAM / EXERC 00761307109/2021 - 182,30 - **PAULO JOSE DA SILVA - 852348189-34 -** 13551791-7 - IPVA - RENAVAM / EXERC 00774692146/2021 - 356,63 - **PAULO JOSE DE SOUSA - 045348979-60 -** 13540025-4 - IPVA - RENAVAM / EXERC 00751362654/2021 - 493,05 - **PAULO JOSE DOS SANTOS ALBUQUERQUE - 042050797-37 -** 13538165-9 - IPVA - RENAVAM / EXERC 00755426622/2021 - 459,59 - **PAULO JOSE TRASSI CASTRO - 060359169-88 -** 13572140-9 - IPVA - RENAVAM / EXERC 01114244977/2022 - 3.171,90 - **PAULO LAUREANO DA SILVA - 065686229-74 -** 13546919-0 - IPVA - RENAVAM / EXERC 00845522744/2022 - 834,68 - **PAULO LEANDRO RIBEIRO - 033329799-73 -** 13558991-8 - IPVA - RENAVAM / EXERC 00756752159/2021 - 294,24 - **PAULO LOURENCO - 941583719-53 -** 13562382-2 - IPVA - RENAVAM / EXERC 00752859358/2021 - 359,91 - **PAULO LOURENCO - 056384519-86 -** 13543632-1 - IPVA - RENAVAM / EXERC 00761694536/2021 - 456,69 - **PAULO LOURENCO ALEIXO - 028507489-00 -** 13556932-1 - IPVA - RENAVAM / EXERC 00757150756/2021 - 200,35 - **PAULO LUCENA DA ROCHA - 659777009-97 -** 13552725-4 - IPVA - RENAVAM / EXERC 00765681471/2021 - 411,81 - **PAULO LUCIANO PICCIN - 037529369-83 -** 13559683-3 - IPVA - RENAVAM / EXERC 00973577096/2022 - 2.670,57 - 13559875-5 - IPVA - RENAVAM / EXERC 00925594822/2022 - 1.089,33 - **PAULO LUIZ HONAISER - 056655749-53 -** 13545406-0 - IPVA - RENAVAM / EXERC 00756979048/2021 - 501,74 - **PAULO MADEIRA - 392287209-30 -** 13561183-2 - IPVA - RENAVAM / EXERC 00597229228/2022 - 3.304,35 - **PAULO MARCELO CAVALLI - 037817219-06 -** 13560849-1 - IPVA - RENAVAM / EXERC 00776025937/2021 - 377,94 - **PAULO MARCELO DE PAULA - 031503389-48 -** 13553334-3 - IPVA - RENAVAM / EXERC 00776623230/2021 - 202,91 - **PAULO MARCELO DE PONTES BARTZ - 033428569-04 -** 13555492-8 - IPVA - RENAVAM / EXERC 00813349370/2021 - 179,90 - **PAULO MARCELO FERNANDES - 044776359-82 -** 13551496-9 - IPVA - RENAVAM / EXERC 00832516643/2021 - 517,42 - **PAULO MARCELO NUNES - 011101719-00 -** 13561700-8 - IPVA - RENAVAM / EXERC 00767370333/2021 - 364,03 - **PAULO MARCELO SILVA DENTE - 003661199-90 -** 13559977-8 - IPVA - RENAVAM / EXERC 01034429695/2022 - 2.557,57 - **PAULO MARCOS PREVIDELO - 022514849-81 -** 13540419-5 - IPVA - RENAVAM / EXERC 00463657934/2022 - 2.124,00 - **PAULO MASSAO MOTOKI - 504420239-87 -** 13549721-5 - IPVA - RENAVAM / EXERC 00764737619/2021 - 468,55 - **PAULO MOLINA AZEVEDO JUNIOR - 038601379-99 -** 13552734-3 - IPVA - RENAVAM / EXERC 00767797035/2021 - 456,69 - **PAULO NICOLAU AGNES - 422507650-49 -** 13557866-5 - IPVA - RENAVAM / EXERC 00115882995/2022 - 240,96 - **PAULO NUNES MACIEL - 803543009-20 -** 13542321-1 - IPVA - RENAVAM / EXERC 00752005944/2021 - 466,35 - **PAULO OLIVEIRA - 508425019-91 -** 13540707-0 - IPVA - RENAVAM / EXERC 00356398501/2022 - 986,66 - **PAULO PAES DA SILVA - 547386109-10 -** 13540751-8 - IPVA - RENAVAM / EXERC 00758654570/2021 - 565,77 - **PAULO PEREIRA LOPES - 005727039-29 -** 13552821-8 - IPVA - RENAVAM / EXERC 01029494280/2021 - 263,37 - **PAULO RAFAEL DE MACEDO - 069214129-46 -** 13541407-7 - IPVA - RENAVAM / EXERC 00916181189/2021 - 153,89 - **PAULO RAFAEL DE OLIVEIRA SANTOS - 097634369-07 -** 13542935-0 - IPVA - RENAVAM / EXERC 00794655700/2021 - 148,15 - **PAULO RAFAEL FELIPE - 104685629-40 -** 13554609-7 - IPVA - RENAVAM / EXERC 00887282032/2022 - 2.421,93 - **PAULO RAFAEL MAIA DA LUZ DE AVILA - 086019379-93 -** 13565538-4 - IPVA - RENAVAM / EXERC 00791665810/2021 - 149,27 - **PAULO RAMIRES RIOS - 006978661-57 -** 13563217-1 - IPVA - RENAVAM / EXERC 00548927472/2021 - 186,05 - **PAULO REGINALDO GONCALVES - 326754299-53 -** 13563791-2 - IPVA - RENAVAM / EXERC 00339373482/2022 - 3.836,09 - **PAULO RENATO DE QUEIROS - 557480821-87 -** 13543626-7 - IPVA - RENAVAM / EXERC 00807276219/2022 - 808,19 - **PAULO RENATO POHREN - 074604279-50 -** 13546488-0 - IPVA - RENAVAM / EXERC 00942042743/2021 - 192,43 - **PAULO RIBEIRO DE ABREU - 962780729-04 -** 13543750-6 - IPVA - RENAVAM / EXERC 00762219432/2021 - 359,91 - **PAULO RIBEIRO SOBRINHO - 539981209-63 -** 13558672-2 - IPVA - RENAVAM / EXERC 00333265378/2021 - 194,56 - **PAULO RICARDO ALVES PEREIRA - 072275759-00 -** 13543954-1 - IPVA - RENAVAM / EXERC 00874863902/2021 - 148,90 - **PAULO RICARDO APARECIDO OSTETTE - 092101719-77 -** 13564693-8 - IPVA - RENAVAM / EXERC 00364072890/2021 - 194,56 - **PAULO RICARDO BALDIN DA ROSA - 059522849-65 -** 13562330-0 - IPVA - RENAVAM / EXERC 00344903559/2021 - 194,56 - **PAULO RICARDO BOMFIM - 058743469-45 -** 13552237-6 - IPVA - RENAVAM / EXERC 00878302948/2021 - 145,66 - **PAULO RICARDO COELHO SILVA - 055362069-07 -** 13549807-6 - IPVA - RENAVAM / EXERC 01245429210/2021 - 384,48 - **PAULO RICARDO DA SILVA - 069237869-32 -** 13563321-6 - IPVA - RENAVAM / EXERC 00833222074/2022 - 496,48 - **PAULO RICARDO DOS SANTOS - 092097079-66 -** 13540451-9 - IPVA - RENAVAM / EXERC 01034628019/2021 - 321,78 - **PAULO RICARDO FLORES MACHADO - 818305300-97 -** 13544299-2 - IPVA - RENAVAM / EXERC 00754589684/2021 - 408,05 - **PAULO RICARDO GEREI - 123968399-50 -** 13570791-0 - IPVA - RENAVAM / EXERC 00775362824/2022 - 218,56 - 13570831-3 - IPVA - RENAVAM / EXERC 00333452127/2022 - 148,06 - **PAULO RICARDO GOMES DOS SANTOS - 106652659-13 -** 13547928-4 - IPVA - RENAVAM / EXERC 00787040509/2021 - 197,97 - **PAULO RICARDO NEGRO - 088960139-92 -** 13568648-4 - IPVA - RENAVAM / EXERC 00881420662/2022 - 525,72 - **PAULO RICARDO SPINOSA - 084171849-02 -** 13554482-5 - IPVA - RENAVAM / EXERC 00456500545/2021 - 236,39 - **PAULO RICARDO SZNICER - 085974959-28 -** 13563408-5 - IPVA - RENAVAM / EXERC 00785456996/2021 - 148,15 - **PAULO ROBERTO ALVES - 118025371-04 -** 13547117-8 - IPVA - RENAVAM / EXERC 00761636706/2021 - 481,68 - **PAULO ROBERTO ALVES - 006989069-26 -** 13557827-4 - IPVA - RENAVAM / EXERC 00269695630/2022 - 291,68 - **PAULO ROBERTO ANDREATTA - 393161149-34 -** 13556589-0 - IPVA - RENAVAM / EXERC 00396455212/2021 - 194,56 - **PAULO ROBERTO BARRETO TAVARES - 078420897-28 -** 13539985-0 - IPVA - RENAVAM / EXERC 00554938049/2021 - 173,19 - **PAULO ROBERTO CAMPAGNOLI DE OLIVEIRA - 496429289-49 -** 13570291-9 - IPVA - RENAVAM / EXERC 00904994759/2022 - 3.030,02 - **PAULO ROBERTO CHAVES CARVALHO - 775622590-20 -** 13555079-5 - IPVA - RENAVAM / EXERC 00223451681/2021 - 359,74 - **PAULO ROBERTO CORREA DE SOUZA - 254229369-49 -** 13569058-9 - IPVA - RENAVAM / EXERC 00772703051/2021 - 474,55 - **PAULO ROBERTO CUNHA - 080711109-06 -** 13540979-0 - IPVA - RENAVAM / EXERC 00755432720/2021 - 560,49 - **PAULO ROBERTO DA CONCEICAO - 077952699-66 -** 13567076-6 - IPVA - RENAVAM / EXERC 00330934821/2021 - 194,56 - **PAULO ROBERTO DA COSTA - 201173969-15 -** 13552913-3 - IPVA - RENAVAM / EXERC 00764735993/2021 - 456,69 - **PAULO ROBERTO DA SILVA - 791596649-91 -** 13564611-3 - IPVA - RENAVAM / EXERC 01003622744/2021 - 734,69 - **PAULO ROBERTO DA SILVA - 680095349-00 -** 13544198-8 - IPVA - RENAVAM / EXERC 00484142410/2021 - 517,30 - **PAULO ROBERTO DA SILVA - 969412279-15 -** 13556468-0 - IPVA - RENAVAM / EXERC 00770438393/2021 - 214,24 - **PAULO ROBERTO DA SILVA**

POLICARPIO - 642991479-87 - 13547458-4 - IPVA - RENAVAM / EXERC 00775191752/2021 - 480,48 - **PAULO ROBERTO DE LEAO - 421926099-49 -** 13563730-0 - IPVA - RENAVAM / EXERC 01017819049/2021 - 396,95 - **PAULO ROBERTO DE OLIVEIRA - 026642849-59 -** 13549027-0 - IPVA - RENAVAM / EXERC 00767607058/2021 - 456,69 - **PAULO ROBERTO DE OLIVEIRA - 410145299-72 -** 13555434-0 - IPVA - RENAVAM / EXERC 00474397416/2022 - 2.648,09 - **PAULO ROBERTO DE OLIVEIRA RAMOS - 874058229-91 -** 13541064-0 - IPVA - RENAVAM / EXERC 00916821307/2021 - 554,89 - **PAULO ROBERTO DE SIQUEIRA - 603344109-59 -** 13571942-0 - IPVA - RENAVAM / EXERC 01107483376/2022 - 2.138,29 - **PAULO ROBERTO DE SOUZA CHICARELLI - 400205398-94 -** 13541132-9 - IPVA - RENAVAM / EXERC 00753985055/2021 - 456,69 - **PAULO ROBERTO DORNELAS DAL COL - 105470549-63 -** 13567892-9 - IPVA - RENAVAM / EXERC 00792793650/2022 - 923,28 - **PAULO ROBERTO DOS SANTOS - 017586349-01 -** 13561354-1 - IPVA - RENAVAM / EXERC 00755148576/2021 - 459,59 - **PAULO ROBERTO DOS SANTOS - 404258009-20 -** 13553246-0 - IPVA - RENAVAM / EXERC 00281341990/2021 - 330,51 - **PAULO ROBERTO GASPARIN DAL BOSCO - 055308199-31 -** 13557061-3 - IPVA - RENAVAM / EXERC 00408468696/2022 - 3.060,67 - **PAULO ROBERTO KLIGUER - 595387329-87 -** 13564045-0 - IPVA - RENAVAM / EXERC 00930016300/2021 - 300,41 - **PAULO ROBERTO LOURENCO - 172683549-91 -** 13546540-2 - IPVA - RENAVAM / EXERC 00775319104/2021 - 489,10 - **PAULO ROBERTO MACHADO - 600018289-91 -** 13572020-8 - IPVA - RENAVAM / EXERC 00378091590/2022 - 1.031,79 - **PAULO ROBERTO MENDES - 844781369-04 -** 13546647-6 - IPVA - RENAVAM / EXERC 00755605160/2021 - 478,78 - **PAULO ROBERTO MENDONCA DA SILVA - 828098874-20 -** 13549339-2 - IPVA - RENAVAM / EXERC 00768577004/2021 - 461,94 - **PAULO ROBERTO MOREIRA DOS SANTOS - 447981729-87 -** 13549146-2 - IPVA - RENAVAM / EXERC 00783928017/2021 - 181,41 - **PAULO ROBERTO MULLER - 042808179-79 -** 13555770-6 - IPVA - RENAVAM / EXERC 00193547015/2022 - 1.974,41 - 13556268-8 - IPVA - RENAVAM / EXERC 00900467754/2022 - 1.212,20 - **PAULO ROBERTO ORSO - 320330019-20 -** 13544093-0 - IPVA - RENAVAM / EXERC 00781270545/2021 - 435,31 - **PAULO ROBERTO RODRIGUES DA COSTA JUNIOR - 090661009-58 -** 13565239-3 - IPVA - RENAVAM / EXERC 00767173988/2021 - 494,17 - **PAULO ROBERTO RODRIGUES REINA - 731161309-49 -** 13543166-4 - IPVA - RENAVAM / EXERC 00753424835/2021 - 188,78 - **PAULO ROBERTO SANTOS - 693980896-53 -** 13546373-6 - IPVA - RENAVAM / EXERC 00764780913/2021 - 491,34 - **PAULO ROBERTO SILVA DE SOUZA - 043071907-85 -** 13557907-6 - IPVA - RENAVAM / EXERC 00429692269/2021 - 194,56 - **PAULO ROBERTO SILVEIRA FERRAZ - 225993639-34 -** 13570209-9 - IPVA - RENAVAM / EXERC 00260085804/2022 - 1.175,15 - **PAULO ROBERTO SOARES - 875890799-87 -** 13566591-6 - IPVA - RENAVAM / EXERC 00772476535/2021 - 423,48 - **PAULO ROBERTO TEIXEIRA DOS SANTOS - 059276309-95 -** 13558270-0 - IPVA - RENAVAM / EXERC 00767235797/2021 - 399,15 - **PAULO ROBERTO VIEIRA DOS SANTOS - 166936809-25 -** 13549874-2 - IPVA - RENAVAM / EXERC 00757464246/2021 - 466,35 - **PAULO ROBERTO WISNIEWSKI DE LIMA ME - 08708801/0001-18 -** 13570229-3 - IPVA - RENAVAM / EXERC 01073111072/2022 - 1.883,09 - 13570236-6 - IPVA - RENAVAM / EXERC 01044938932/2022 - 1.685,61 - **PAULO ROBERTO WOSNHAKI - 840828019-87 -** 13544319-0 - IPVA - RENAVAM / EXERC 00764478095/2021 - 512,35 - **PAULO ROCHA DOS SANTOS - 094529075-68 -** 13539930-2 - IPVA - RENAVAM / EXERC 00757760970/2021 - 591,27 - **PAULO RODOLPHO BABINSKI - 086761679-23 -** 13562277-0 - IPVA - RENAVAM / EXERC 00202094901/2022 - 2.599,44 - **PAULO RODRIGUES DE SOUZA - 077745939-69 -** 13544306-9 - IPVA - RENAVAM / EXERC 00892004509/2021 - 145,66 - **PAULO RODRIGUES LOPES - 651225779-00 -** 13557107-5 - IPVA - RENAVAM / EXERC 00849679494/2021 - 216,95 - **PAULO ROGERIO BAPTISTA - 038506939-10 -** 13543023-4 - IPVA - RENAVAM / EXERC 00324953682/2022 - 3.364,76 - **PAULO ROGERIO CAMILO - 844622139-04 -** 13541683-5 - IPVA - RENAVAM / EXERC 00761551166/2021 - 423,48 - **PAULO ROGERIO CASSAROTTI - 040752719-27 -** 13555409-0 - IPVA - RENAVAM / EXERC 00198560869/2022 - 1.480,86 - 13555632-7 - IPVA - RENAVAM / EXERC 00982178239/2022 - 1.072,93 - **PAULO ROGERIO DA SILVA - 029089099-36 -** 13565813-8 - IPVA - RENAVAM / EXERC 00459435744/2022 - 2.353,16 - **PAULO ROGERIO VIEIRA PIRES - 628046509-87 -** 13543633-0 - IPVA - RENAVAM / EXERC 01081687808/2022 - 2.015,85 - **PAULO ROGERIO VIEIRA PIRES JUNIOR - 076847559-78 -** 13568933-5 - IPVA - RENAVAM / EXERC 00482407875/2022 - 1.430,56 - **PAULO ROSENO ALVES DE PAULA - 905429759-04 -** 13540527-2 - IPVA - RENAVAM / EXERC 00509501613/2021 - 151,44 - **PAULO ROZA DA SILVA - 582338579-04 -** 13561053-4 - IPVA - RENAVAM / EXERC 00227449690/2022 - 1.327,64 - **PAULO SACZUK - 123822309-59 -** 13562142-0 - IPVA - RENAVAM / EXERC 00774113758/2021 - 359,91 - **PAULO SADI BARROSO JUNIOR - 061479379-36 -** 13555269-0 - IPVA - RENAVAM / EXERC 00341979660/2021 - 236,39 - **PAULO SENA DE JESUS - 045474195-23 -** 13571971-4 - IPVA - RENAVAM / EXERC 01012713501/2022 - 2.351,61 - 13572078-0 - IPVA - RENAVAM / EXERC 01287294763/2022 - 636,60 - **PAULO SERGIO ALEXANDRE - 316162158-10 -** 13567409-5 - IPVA - RENAVAM / EXERC 00938340867/2021 - 153,89 - **PAULO SERGIO ALEXANDRINO - 935442949-15 -** 13541032-2 - IPVA - RENAVAM / EXERC 00809682850/2021 - 536,91 - **PAULO SERGIO ALVES DE BRITO - 057551129-08 -** 13558519-0 - IPVA - RENAVAM / EXERC 00345526678/2021 - 194,56 - **PAULO SERGIO BENTO - 024226409-31 -** 13548223-4 - IPVA - RENAVAM / EXERC 00982174136/2021 - 197,59 - **PAULO SERGIO BRAGATO - 576243999-20 -** 13564970-8 - IPVA - RENAVAM / EXERC 00792547225/2022 - 1.632,92 - **PAULO SERGIO BRITES - 832207209-00 -** 13548250-1 - IPVA - RENAVAM / EXERC 00274557371/2022 - 1.441,92 - **PAULO SERGIO CALEGARI - 073633949-38 -** 13569339-1 - IPVA - RENAVAM / EXERC 00496277650/2022 - 1.449,48 - **PAULO SERGIO CAMARGO - 752888269-00 -** 13549548-4 - IPVA - RENAVAM / EXERC 00773256504/2021 - 396,52 - **PAULO SERGIO CAPEL FILHO - 045302149-23 -** 13562475-6 - IPVA - RENAVAM / EXERC 00938775952/2021 - 355,12 - **PAULO SERGIO CAROLINA DA ROXA - 074899929-90 -** 13557872-0 - IPVA - RENAVAM / EXERC 00464878276/2021 - 196,60 - **PAULO SERGIO CORDEIRO DO NASCIMENTO - 852581569-15 -** 13540135-8 - IPVA - RENAVAM / EXERC 00752320408/2021 - 481,68 - **PAULO SERGIO COSTA - 005646969-19 -** 13538742-8 - IPVA - RENAVAM / EXERC 00458464430/2021 - 212,15 - **PAULO SERGIO COSTA DUTRA - 837409886-49 -** 13550737-7 - IPVA - RENAVAM / EXERC 01133152284/2022 - 1.761,91 - **PAULO SERGIO CZUI - 10655997/0001-71 -** 13557950-5 - IPVA - RENAVAM / EXERC 00348267509/2022 - 1.829,30 - **PAULO SERGIO DA SILVA - 011893689-19 -** 13550153-0 - IPVA - RENAVAM / EXERC 00419873295/2021 - 236,39 - **PAULO SERGIO DA SILVA - 054644009-66 -** 13566606-8 - IPVA - RENAVAM / EXERC 00859396550/2022 - 643,20 - 13566629-7 - IPVA - RENAVAM / EXERC 00942332210/2022 - 281,83 - 13566650-5 - IPVA - RENAVAM / EXERC 00228402107/2022 - 172,66 - **PAULO SERGIO DA SILVA - 626989231-72 -** 13571686-3 - IPVA - RENAVAM / EXERC 00554288397/2022 - 1.984,20 - 13571764-9 - IPVA - RENAVAM / EXERC 00160730961/2022 - 1.154,34 - **PAULO SERGIO DA SILVA - 884071109-06 -** 13546269-1 - IPVA - RENAVAM / EXERC 00487411463/2021 - 212,15 - **PAULO SERGIO DE ANDRADE - 863564539-15 -** 13562926-0 - IPVA - RENAVAM / EXERC 01283264908/2022 - 6.566,51 - **PAULO SERGIO DE LIMA - 815381629-20 -** 13566753-6 - IPVA - RENAVAM / EXERC 00401013170/2021 - 194,56 - **PAULO SERGIO DE MELLO FORTES - 579809500-20 -** 13548664-7 - IPVA - RENAVAM / EXERC 00273687913/2021 - 315,08 - **PAULO SERGIO DE OLIVEIRA - 006821869-96 -** 13560432-1 - IPVA - RENAVAM / EXERC 00501206558/2022 - 1.737,56 - **PAULO SERGIO DE OLIVEIRA DOS SANTOS - 073680519-23 -** 13570571-3 - IPVA - RENAVAM / EXERC 00307190005/2022 - 293,65 - **PAULO SERGIO DE SOUSA LIMA - 023154233-09 -** 13539521-8 - IPVA - RENAVAM / EXERC 00144709872/2021 - 199,68 - **PAULO SERGIO DOS SANTOS - 080798719-06 -** 13547932-2 - IPVA - RENAVAM / EXERC 00943092981/2021 - 209,73 - **PAULO SERGIO DOS SANTOS - 072752739-85 -** 13550812-8 - IPVA - RENAVAM / EXERC 00757416780/2021 - 229,80 - **PAULO SERGIO DOS SANTOS - 837290209-78 -** 13540848-4 - IPVA - RENAVAM / EXERC 00760883700/2021 - 498,13 - **PAULO SERGIO DOS SANTOS - 022357999-81 -** 13561739-3 - IPVA - RENAVAM / EXERC 00546967302/2022 - 5.127,84 - **PAULO SERGIO DOS SANTOS - 984801979-00 -** 13556960-7 - IPVA - RENAVAM / EXERC 00531374866/2022 - 3.463,58 - **PAULO SERGIO ESPERANCETA - 043033049-99 -** 13541488-3 - IPVA - RENAVAM / EXERC 00843638214/2021 - 145,06 - **PAULO SERGIO FERNANDES - 030210899-84 -** 13542173-1 - IPVA - RENAVAM / EXERC 00763389072/2021 - 462,23 - **PAULO SERGIO FERRARI DA CRUZ - 914579129-53 -** 13552065-9 - IPVA - RENAVAM / EXERC 00756242100/2021 - 459,59 - **PAULO SERGIO FERREIRA - 926160709-87 -** 13565224-5 - IPVA - RENAVAM / EXERC 01025296262/2022 - 2.597,00 - 13565272-5 - IPVA - RENAVAM / EXERC 00429736673/2022 - 1.270,95 - 13565317-9 - IPVA - RENAVAM / EXERC 00947449078/2022 - 1.094,45 - **PAULO SERGIO FERREIRA - 041125859-18 -** 13546040-0 - IPVA - RENAVAM / EXERC 00762813784/2021 - 399,20 - **PAULO SERGIO FERREIRA - 058948139-80 -** 13538314-7 - IPVA - RENAVAM / EXERC 00843629096/2021 - 167,70 - **PAULO SERGIO FERREIRA DE ARAUJO - 669053389-15 -** 13565363-2 - IPVA - RENAVAM / EXERC 01120403011/2022 - 2.362,79 - **PAULO SERGIO GONCALVES - 035570979-19 -** 13555243-7 - IPVA - RENAVAM / EXERC 00752325124/2021 - 423,48 - **PAULO SERGIO GONCALVES - 083892659-23 -** 13568795-2 - IPVA - RENAVAM / EXERC 00761911456/2021 - 247,05 - **PAULO SERGIO IURCZAK - 046584489-80 -** 13559860-7 - IPVA - RENAVAM / EXERC 00408497742/2021 - 194,56 - **PAULO SERGIO LEITE - 714998229-87 -** 13550587-0 - IPVA - RENAVAM / EXERC 00750910100/2021 - 380,19 - **PAULO SERGIO LOPES - 027197299-81 -** 13544607-6 - IPVA - RENAVAM / EXERC 00792006968/2022 - 653,55 - **PAULO SERGIO LUCIO - 602031109-00 -** 13553278-9 - IPVA - RENAVAM / EXERC 00772695997/2021 - 399,20 - **PAULO SERGIO LUIZ - 802787959-00 -** 13542988-0 - IPVA - RENAVAM / EXERC 00198388799/2021 - 224,79 - **PAULO SERGIO MACHADO DE BONFIM - 971442829-72 -** 13563231-7 - IPVA - RENAVAM / EXERC 00774587440/2021 - 531,53 - **PAULO SERGIO MONTOVANI - 024079029-47 -** 13539036-4 - IPVA - RENAVAM / EXERC 00966838424/2021 - 612,32 - **PAULO SERGIO NOVAK - 039238269-58 -** 13550234-0 - IPVA - RENAVAM / EXERC 00770344674/2021 - 459,59 - **PAULO SERGIO NUNES VELOSO RODRIGUES - 096046559-65 -** 13548814-3 - IPVA - RENAVAM / EXERC 00759923540/2021 - 377,54 - **PAULO SERGIO PEREIRA JUNIOR - 079525989-10 -** 13538856-4 - IPVA - RENAVAM / EXERC 00412377683/2021 - 618,21 - **PAULO SERGIO RIBEIRO - 974663799-15 -** 13540358-0 - IPVA - RENAVAM / EXERC 00787841404/2021 - 581,20 - **PAULO SERGIO RIBEIRO - 113953088-70 -** 13539679-6 - IPVA - RENAVAM / EXERC 00772409234/2021 - 545,38 - **PAULO SERGIO ROA - 047126009-69 -** 13562408-0 - IPVA - RENAVAM / EXERC 00784044724/2021 - 148,15 - **PAULO SERGIO ROSA - 013856599-63 -** 13557447-3 - IPVA - RENAVAM / EXERC 00758856849/2021 - 182,43 - **PAULO SERGIO ROSA DE AMORIM - 859874339-91 -** 13538559-0 - IPVA - RENAVAM / EXERC 00759054576/2021 - 629,89 - **PAULO SERGIO SANTOS MACIEL - 072149119-73 -** 13556154-1 - IPVA - RENAVAM / EXERC 00771790260/2021 - 421,85 - **PAULO SERGIO SCHIONATO - 874711409-68 -** 13565173-7 - IPVA - RENAVAM / EXERC 00799117617/2021 - 197,97 - **PAULO SERGIO SENA - 036422239-58 -** 13548746-5 - IPVA - RENAVAM / EXERC 00344508277/2021 - 196,60 - **PAULO SERGIO SILVA MENEZES - 490507539-49 -** 13539911-6 - IPVA - RENAVAM / EXERC 00985324953/2022 - 932,38 - **PAULO SERGIO SIMAO - 036937489-42 -** 13569908-0 - IPVA - RENAVAM / EXERC 00758429169/2021 - 144,73 - **PAULO SERGIO TEIXEIRA - 004685829-67 -** 13561541-2 - IPVA - RENAVAM / EXERC 00766162966/2021 - 459,59 - **PAULO SERGIO TORSANI - 958533599-91 -** 13543687-9 - IPVA - RENAVAM / EXERC 00756681529/2021 - 462,89 - **PAULO SERGIO VICTOR - 730843879-15 -** 13566548-7 - IPVA - RENAVAM / EXERC 00842140514/2022 - 543,33 - **PAULO SERGIO WESTERMANI - 872648629-68 -** 13571850-5 - IPVA - RENAVAM / EXERC 00941916871/2022 - 701,00 - **PAULO SEVERINO DOS SANTOS - 028738909-08 -** 13548313-3 - IPVA - RENAVAM / EXERC 00823815927/2022 - 1.517,92 - **PAULO SIMOES DOS SANTOS - 081976179-61 -** 13539607-9 - IPVA - RENAVAM / EXERC 00332737071/2021 - 280,36 - **PAULO SOARES DE CARVALHO - 027617679-00 -** 13541593-6 - IPVA - RENAVAM / EXERC 00772957398/2021 - 466,35 - **PAULO STEVE FRANCA - 076123059-92 -** 13538227-2 - IPVA - RENAVAM / EXERC 00917697464/2021 - 173,52 - **PAULO TATSUZO TOSA - 235921689-91 -** 13562302-4 - IPVA - RENAVAM / EXERC 00957223293/2021 - 166,42 - **PAULO**

Diário Oficial Certificado Digitalmente
O Departamento de Imprensa Oficial do Estado do Paraná, da garantia de autenticidade deste documento, desde que visualizado através do site http://www.imprensaoficial.pr.gov.br

VALMIR DE SOUZA OLIVEIRA - 039443599-09 - 13541329-1 - IPVA - RENAVAM / EXERC 00765828847/2021 - 466,86 - **PAULO VANDERLEI BOLICO DA SILVA - 619862750-00 -** 13555240-2 - IPVA - RENAVAM / EXERC 00829559540/2022 - 2.111,39 - **PAULO VIEIRA DA SILVA - 019405699-66 -** 13544011-6 - IPVA - RENAVAM / EXERC 00794770240/2021 - 197,97 - **PAULO VINICIUS DE OLIVEIRA - 108301849-37 -** 13552445-0 - IPVA - RENAVAM / EXERC 00757012094/2021 - 399,20 - **PAULO VINICIUS MATHEUS RAMOS - 095866259-23 -** 13569695-1 - IPVA - RENAVAM / EXERC 00349304815/2021 - 194,56 - **PAULO VITOR DA SILVA - 320523759-53 -** 13570281-1 - IPVA - RENAVAM / EXERC 01136120022/2022 - 1.557,43 - 13570285-4 - IPVA - RENAVAM / EXERC 00183790332/2022 - 1.093,18 - **PAULO VITOR SIQUEIRA DA COSTA - 055831779-00 -** 13558635-8 - IPVA - RENAVAM / EXERC 00870314980/2021 - 551,94 - **PAULO WALMER PEREIRA GOMES - 100436394-02 -** 13549490-9 - IPVA - RENAVAM / EXERC 00758390254/2021 - 396,52 - **PAVANI E PAVANI TRANSPORTES EM GERAL LTDA - 10345884/0001-70 -** 13550118-2 - IPVA - RENAVAM / EXERC 00971452601/2021 - 196,48 - **PAZ RIBEIRO & FONTANA LTDA - 17340226/0001-34 -** 13550623-0 - IPVA - RENAVAM / EXERC 00270545085/2022 - 3.266,53 - **PECA PRODUTOS VETERINARIOS LTDA - EPP - 85043230/0001-90 -** 13545604-7 - IPVA - RENAVAM / EXERC 01112530891/2022 - 3.673,98 - 13545721-3 - IPVA - RENAVAM / EXERC 01043045900/2022 - 2.930,94 - **PECIL JACOB ROSSA - 033577319-24 -** 13541330-5 - IPVA - RENAVAM / EXERC 00757430317/2021 - 396,52 - **PEDRA MARCENIUK KUSIANSKI - 825352219-34 -** 13547830-0 - IPVA - RENAVAM / EXERC 00758343663/2021 - 306,24 - **PEDRALLI AUTO SOCORRO EIRELI - 18385925/0001-63 -** 13542385-8 - IPVA - RENAVAM / EXERC 00920951953/2022 - 199,35 - **PEDREIRA UBIRATA LTDA - 82306242/0001-72 -** 13563442-5 - IPVA - RENAVAM / EXERC 00917318234/2022 - 1.573,65 - **PEDRO ADAO NETO - 571345109-72 -** 13545672-1 - IPVA - RENAVAM / EXERC 00761172335/2021 - 472,29 - **PEDRO ALBERTO BARRETO - 317832369-49 -** 13561898-5 - IPVA - RENAVAM / EXERC 00755331907/2021 - 399,20 - **PEDRO ALLYSON CARDOSO DE SOUZA - 083392349-86 -** 13551173-0 - IPVA - RENAVAM / EXERC 01107172052/2021 - 332,27 - **PEDRO ALVES DA CRUZ - 635371509-97 -** 13556789-2 - IPVA - RENAVAM / EXERC 01264016678/2021 - 410,13 - **PEDRO ALVES DA SILVA - 307666139-68 -** 13539640-0 - IPVA - RENAVAM / EXERC 00758806930/2021 - 593,51 - **PEDRO ALVES DE OLIVEIRA - 957556599-15 -** 13554279-2 - IPVA - RENAVAM / EXERC 00755729528/2021 - 396,52 - **PEDRO ANGELIN MARTINS - 559578890-91 -** 13549675-8 - IPVA - RENAVAM / EXERC 00778786072/2021 - 468,62 - **PEDRO ANTONIO CORREIA - 547301989-72 -** 13563403-4 - IPVA - RENAVAM / EXERC 01074365949/2022 - 2.598,34 - **PEDRO ANTONIO DE MELO - 275004469-34 -** 13561022-4 - IPVA - RENAVAM / EXERC 00768684439/2021 - 462,23 - **PEDRO ANTONIO SCHELICHTING DE SOUZA - 110880159-56 -** 13541616-9 - IPVA - RENAVAM / EXERC 00783908008/2021 - 173,25 - **PEDRO ARGEMIRO CARDOSO - 203303249-34 -** 13568990-4 - IPVA - RENAVAM / EXERC 00862507235/2022 - 870,64 - **PEDRO ARILDO RUIZ FILHO - 602552349-53 -** 13557044-3 - IPVA - RENAVAM / EXERC 01062825079/2022 - 6.073,45 - **PEDRO AUGUSTO BRAGA PEDROSO - 099225019-61 -** 13564700-4 - IPVA - RENAVAM / EXERC 01038845898/2021 - 263,37 - **PEDRO AUGUSTO FERREIRA DA SILVA - 071632209-95 -** 13556219-0 - IPVA - RENAVAM / EXERC 00464987008/2021 - 218,91 - **PEDRO AUGUSTO FERREIRA NETO - 068677429-98 -** 13562222-2 - IPVA - RENAVAM / EXERC 00458134015/2021 - 194,56 - **PEDRO AUGUSTO GUEDES GONCALVES - 482994678-45 -** 13557247-0 - IPVA - RENAVAM / EXERC 00913880205/2022 - 184,60 - **PEDRO AUGUSTO TARRAGO CADEMARTORI - 171772949-53 -** 13568912-2 - IPVA - RENAVAM / EXERC 00768163765/2021 - 164,72 - **PEDRO BARBOSA PEREIRA - 371796839-49 -** 13553136-7 - IPVA - RENAVAM / EXERC 00772319324/2021 - 427,11 - **PEDRO BODNAR - 737364229-20 -** 13550838-1 - IPVA - RENAVAM / EXERC 00769115659/2021 - 459,59 - **PEDRO BORCEZI - 002840929-91 -** 13538767-3 - IPVA - RENAVAM / EXERC 00755603699/2021 - 478,78 - **PEDRO BORCHOSKI - 506148519-04 -** 13571854-8 - IPVA - RENAVAM / EXERC 01225331819/2022 - 3.757,24 - **PEDRO BUIAR - 007197069-04 -** 13554480-9 - IPVA - RENAVAM / EXERC 00762568771/2021 - 432,28 - **PEDRO CALIXTO - 150074809-91 -** 13542715-2 - IPVA - RENAVAM / EXERC 00754314685/2021 - 359,91 - **PEDRO CAMARGO NETO - 083844339-76 -** 13543253-9 - IPVA - RENAVAM / EXERC 00758909870/2021 - 459,59 - **PEDRO CAPOTE - 038659499-67 -** 13554045-5 - IPVA - RENAVAM / EXERC 00770043666/2021 - 396,52 - **PEDRO CARLOS DA ROCHA - 882735559-68 -** 13554746-8 - IPVA - RENAVAM / EXERC 00760681260/2021 - 388,27 - **PEDRO CARLOS DE OLIVEIRA JUNIOR - 073895099-88 -** 13560315-5 - IPVA - RENAVAM / EXERC 00755701160/2021 - 380,19 - **PEDRO CARLOS DOS SANTOS - 514927849-15 -** 13567865-1 - IPVA - RENAVAM / EXERC 00755955226/2021 - 478,78 - **PEDRO CESAR AMORIN - 913224059-72 -** 13549312-0 - IPVA - RENAVAM / EXERC 00903240262/2021 - 360,22 - **PEDRO CEZAR - 434354329-34 -** 13538148-9 - IPVA - RENAVAM / EXERC 00378050001/2021 - 236,39 - **PEDRO CHAGAS DOS SANTOS - 439838129-53 -** 13544045-0 - IPVA - RENAVAM / EXERC 00757723284/2021 - 459,59 - **PEDRO CINESIO DA SILVA - 036369553-22 -** 13566576-2 - IPVA - RENAVAM / EXERC 00323563473/2021 - 194,56 - **PEDRO CIRINEU MAXIMIANO - 403319709-53 -** 13551536-1 - IPVA - RENAVAM / EXERC 00762827696/2021 - 364,03 - **PEDRO CLAUDIO FERRAZ - 700512089-20 -** 03653273-4 - IAP - AUTO INFRACAO 00141333 - 43.393,52 - **PEDRO COLACO - 392975789-34 -** 13546738-3 - IPVA - RENAVAM / EXERC 00756292522/2021 - 462,46 - **PEDRO CORDEIRO DE RAMOS - 643768009-10 -** 13548054-1 - IPVA - RENAVAM / EXERC 00751451193/2021 - 380,19 - **PEDRO CORDEIRO DOS SANTOS - 412663409-63 -** 13567379-0 - IPVA - RENAVAM / EXERC 00853603499/2022 - 1.945,96 - 13567436-2 - IPVA - RENAVAM / EXERC 00889335109/2022 - 1.256,45 - **PEDRO CORREIA - 222617379-04 -** 13555308-5 - IPVA - RENAVAM / EXERC 00767017811/2021 - 423,48 - **PEDRO COSME DO NASCIMENTO - 708602979-34 -** 13568045-1 - IPVA - RENAVAM / EXERC 01276917543/2022 - 716,77 - 13568595-0 - IPVA - RENAVAM / EXERC 01300506161/2022 - 382,04 - **PEDRO DA LUZ - 023155289-09 -** 13567478-8 - IPVA - RENAVAM / EXERC 00760925402/2021 - 182,43 - **PEDRO DA LUZ KRENSKI - 497182909-15 -** 13545395-1 - IPVA - RENAVAM / EXERC 00763840688/2021 - 423,48 - **PEDRO DA SILVA - 466004779-20 -** 13550757-1 - IPVA - RENAVAM / EXERC 00588665673/2021 - 173,19 - **PEDRO DA SILVA - 473821049-15 -** 13564282-7 - IPVA - RENAVAM / EXERC 00761461612/2021 - 423,48 - **PEDRO DA SILVA DANIEL - 553703659-20 -** 13542394-7 - IPVA - RENAVAM / EXERC 00762573597/2021 - 423,48 - **PEDRO DA SILVA RAMOS - 768070029-04 -** 13538985-4 - IPVA - RENAVAM / EXERC 00307472434/2021 - 566,64 - **PEDRO DARCI CALACA - 021900479-00 -** 13543273-3 - IPVA - RENAVAM / EXERC 00775101125/2021 - 531,53 - **PEDRO DE ARAUJO - 926769879-68 -** 13558282-4 - IPVA - RENAVAM / EXERC 00898732417/2022 - 636,75 - **PEDRO DE LIMA - 453052429-91 -** 13548125-4 - IPVA - RENAVAM / EXERC 00901644560/2021 - 373,98 - **PEDRO DE SANTANA - 209060139-68 -** 13538927-7 - IPVA - RENAVAM / EXERC 00761816941/2021 - 549,39 - **PEDRO DE SOUSA - 024732219-95 -** 13572108-5 - IPVA - RENAVAM / EXERC 00422323489/2021 - 194,56 - **PEDRO DIAS DE FREITAS - 015970089-23 -** 13540349-0 - IPVA - RENAVAM / EXERC 00890111103/2021 - 581,48 - **PEDRO DIAS DUARTE - 710857859-04 -** 13541777-7 - IPVA - RENAVAM / EXERC 00859010686/2021 - 165,77 - **PEDRO DIAS FLORES - 618570099-91 -** 13555956-3 - IPVA - RENAVAM / EXERC 00352792221/2022 - 2.165,58 - **PEDRO DIAS PEDROSO - 081472059-53 -** 13550824-1 - IPVA - RENAVAM / EXERC 00758588348/2021 - 441,30 - **PEDRO DONIZETE SALLES - 570638189-53 -** 13544140-6 - IPVA - RENAVAM / EXERC 00756388821/2021 - 399,20 - **PEDRO DOS SANTOS - 010969219-52 -** 13559742-2 - IPVA - RENAVAM / EXERC 00487919149/2021 - 212,15 - **PEDRO DOS SANTOS - 512805239-72 -** 13566941-5 - IPVA - RENAVAM / EXERC 01192855288/2022 - 1.304,57 - 13567083-9 - IPVA - RENAVAM / EXERC 01192873723/2022 - 499,93 - **PEDRO DOS SANTOS - 633581669-53 -** 13562375-0 - IPVA - RENAVAM / EXERC 00994643144/2022 - 2.054,92 - **PEDRO DOS SANTOS NASCIMENTO - 017391779-83 -** 13560785-1 - IPVA - RENAVAM / EXERC 00486551806/2021 - 212,15 - **PEDRO DYBACH - 050709419-09 -** 13551697-0 - IPVA - RENAVAM / EXERC 00754071545/2021 - 459,59 - **PEDRO EDESON GREIN - 920938769-49 -** 13557216-0 - IPVA - RENAVAM / EXERC 00341084425/2021 - 406,83 - **PEDRO EDINO TROMBETTA - 880590819-34 -** 13552811-0 - IPVA - RENAVAM / EXERC 00470143975/2022 - 1.669,03 - **PEDRO ESTACIO DA SILVA - 825533439-49 -** 13571282-5 - IPVA - RENAVAM / EXERC 01149751255/2022 - 2.216,17 - **PEDRO EUGENIO TADEU DA SILVA MINGHINI - 478497709-00 -** 13561930-2 - IPVA - RENAVAM / EXERC 00231896255/2022 - 1.327,64 - **PEDRO EVANGELISTA BISCAIA - 016266089-89 -** 13560469-0 - IPVA - RENAVAM / EXERC 00894226126/2021 - 184,63 - **PEDRO EVERALDO DOS SANTOS - 033699939-96 -** 13545241-6 - IPVA - RENAVAM / EXERC 00773225390/2021 - 503,23 - **PEDRO FELIPE LUCINDO - 064502899-10 -** 13553446-3 - IPVA - RENAVAM / EXERC 00756141710/2021 - 337,72 - **PEDRO FERNANDES MARTINS - 491748199-68 -** 13559841-0 - IPVA - RENAVAM / EXERC 00757407510/2021 - 543,39 - **PEDRO FERREIRA DA CRUZ - 742350018-68 -** 13562890-5 - IPVA - RENAVAM / EXERC 00761146199/2021 - 337,10 - **PEDRO FERREIRA DA SILVA - 500109809-20 -** 13545889-9 - IPVA - RENAVAM / EXERC 00805402861/2021 - 158,35 - **PEDRO FERREIRA DE MELO - 039491518-69 -** 13553753-5 - IPVA - RENAVAM / EXERC 00274621240/2021 - 297,38 - **PEDRO FERREIRA DE SOUZA - 015688709-65 -** 13548292-7 - IPVA - RENAVAM / EXERC 00769625290/2021 - 474,55 - **PEDRO FRANCISCO DE OLIVEIRA - 727805769-87 -** 13540164-1 - IPVA - RENAVAM / EXERC 00840165439/2021 - 245,40 - **PEDRO GERSON DE LIMA - 966088209-25 -** 13566111-2 - IPVA - RENAVAM / EXERC 00371239559/2021 - 194,56 - **PEDRO GONCALVES FILHO - 139714419-04 -** 13553258-4 - IPVA - RENAVAM / EXERC 00215556232/2022 - 1.480,49 - **PEDRO GUILHERME LIMA DE MORAIS - 055184779-45 -** 13572063-1 - IPVA - RENAVAM / EXERC 00918877563/2022 - 2.185,49 - **PEDRO HENRIQUE BATISTA SILVA - 092016869-86 -** 13547469-0 - IPVA - RENAVAM / EXERC 00760066884/2021 - 462,46 - **PEDRO HENRIQUE CASTILHO - 092287719-09 -** 13544013-2 - IPVA - RENAVAM / EXERC 00460178911/2022 - 258,76 - **PEDRO HENRIQUE DA SILVA SOUZA - 098325519-94 -** 13555738-2 - IPVA - RENAVAM / EXERC 00765542218/2021 - 364,03 - **PEDRO HENRIQUE DE MARCHI FERREIRA - 043993439-74 -** 13554692-5 - IPVA - RENAVAM / EXERC 00766476855/2021 - 388,27 - **PEDRO HENRIQUE DO PRADO - 062916429-05 -** 13538737-1 - IPVA - RENAVAM / EXERC 00343097249/2021 - 196,60 - **PEDRO HENRIQUE GOMES - 093392879-32 -** 13552014-4 - IPVA - RENAVAM / EXERC 00758845120/2021 - 459,59 - **PEDRO HENRIQUE LEMOS DA SILVA - 052676489-90 -** 13566227-5 - IPVA - RENAVAM / EXERC 00897502388/2021 - 145,66 - **PEDRO HENRIQUE LIPOVIESKI - 077327019-17 -** 13541438-7 - IPVA - RENAVAM / EXERC 00770383114/2021 - 456,69 - **PEDRO HENRIQUE MELO DE FREITAS - 115008559-28 -** 13568164-4 - IPVA - RENAVAM / EXERC 00209575905/2022 - 896,85 - **PEDRO HENRIQUE OLIVEIRA DA SILVA - 092429039-06 -** 13540157-9 - IPVA - RENAVAM / EXERC 00532734769/2021 - 239,69 - **PEDRO HENRIQUE PRUDENTE - 125055129-30 -** 13565437-0 - IPVA - RENAVAM / EXERC 00296282472/2022 - 1.857,60 - **PEDRO HENRIQUE SANTI BARBEZANI - 080520109-26 -** 13553065-4 - IPVA - RENAVAM / EXERC 00698502744/2022 - 3.382,51 - **PEDRO IAROSZ - 448854669-20 -** 13558665-0 - IPVA - RENAVAM / EXERC 00751829820/2021 - 380,19 - **PEDRO ISIDORO DUTRA - 000487279-70 -** 13561709-1 - IPVA - RENAVAM / EXERC 00252656180/2022 - 941,13 - 13562374-1 - IPVA - RENAVAM / EXERC 00152709312/2022 - 826,48 - **PEDRO ITAIR ROCHA - 402715529-72 -** 13568954-8 - IPVA - RENAVAM / EXERC 00768999502/2021 - 164,72 - **PEDRO ITAMAR COLACO - 733513009-30 -** 13570327-3 - IPVA - RENAVAM / EXERC 00536389365/2022 - 2.068,77 - 13570334-6 - IPVA - RENAVAM / EXERC 00931600260/2022 - 304,19 - **PEDRO IVO BUENO - 001045479-95 -** 13566666-1 - IPVA - RENAVAM / EXERC 00760873330/2021 - 180,38 - **PEDRO JENDRUSZCZAK - 026961299-83 -** 13546689-1 - IPVA - RENAVAM / EXERC 01117266483/2022 - 633,28 - **PEDRO JOAO CORDEIRO - 111057479-72 -** 13556301-3 - IPVA - RENAVAM / EXERC 00857394541/2021 - 264,31 - **PEDRO JOCEMAR WASEN JUNIOR - 095269509-09 -** 13542752-7 - IPVA - RENAVAM / EXERC 00753628619/2021 - 380,19 - **PEDRO JOSE DELPIN SABINO - 090686959-59 -** 13541673-8 - IPVA - RENAVAM / EXERC 00331482096/2021 - 178,66 - **PEDRO JOSE VERTUAN - 058103379-53 -** 13567656-0 - IPVA - RENAVAM / EXERC 01083827984/2022 - 8.707,15 - **PEDRO JUNIOR DE SOUZA ROSA - 102882869-10 -** 13550287-1 - IPVA - RENAVAM / EXERC 01016195815/2021 - 263,37 - **PEDRO JUSTINO FEO - 153078329-15 -** 13548468-7 - IPVA -

RENAVAM / EXERC 00558748813/2022 - 1.957,21 - **PEDRO LAERTES DOS SANTOS - 541574049-04 -** 13540431-4 - IPVA - RENAVAM / EXERC 00765368609/2021 - 462,46 - **PEDRO LAZARO CAMARGO - 047553649-57 -** 13547362-6 - IPVA - RENAVAM / EXERC 00759987696/2021 - 462,46 - **PEDRO LEAL DOS SANTOS - 626785319-53 -** 13560028-8 - IPVA - RENAVAM / EXERC 00351726810/2021 - 225,40 - **PEDRO LEONIDAS DA SILVA - 316903609-25 -** 13560056-3 - IPVA - RENAVAM / EXERC 00379341611/2021 - 194,56 - **PEDRO LEVINSKI - 564542529-49 -** 13541798-0 - IPVA - RENAVAM / EXERC 00495814539/2021 - 230,90 - **PEDRO LINO DOS SANTOS - 018115349-10 -** 13544878-8 - IPVA - RENAVAM / EXERC 00773919503/2021 - 364,03 - **PEDRO LOURIVAL DOS SANTOS - 547268759-49 -** 13544265-8 - IPVA - RENAVAM / EXERC 00768283035/2021 - 456,69 - **PEDRO LUCAS ALVES SOUSA - 106402414-92 -** 13568392-2 - IPVA - RENAVAM / EXERC 01108525889/2022 - 599,62 - **PEDRO LUIS DE OLIVEIRA - 473673189-34 -** 13548491-1 - IPVA - RENAVAM / EXERC 00751188000/2021 - 399,20 - **PEDRO LUIZ DA CRUZ - 572043309-00 -** 13549508-5 - IPVA - RENAVAM / EXERC 00755095065/2021 - 459,59 - **PEDRO LUIZ DA CUNHA - 541797349-15 -** 13560164-0 - IPVA - RENAVAM / EXERC 00753210258/2021 - 380,19 - **PEDRO LUIZ SGUARIO - 171728109-53 -** 13554557-0 - IPVA - RENAVAM / EXERC 00760566984/2021 - 419,43 - **PEDRO MARCELO GLINSKI DOS SANTOS - 078076799-30 -** 13560994-3 - IPVA - RENAVAM / EXERC 00363831428/2021 - 194,56 - **PEDRO MARCOS DE SOUZA - 019849729-60 -** 13541640-1 - IPVA - RENAVAM / EXERC 00889727589/2021 - 145,66 - **PEDRO MICHEL VOLPATO - 030455839-70 -** 13549731-2 - IPVA - RENAVAM / EXERC 00759071780/2021 - 456,69 - **PEDRO MOACIR DE LIMA - 926078539-15 -** 13548465-2 - IPVA - RENAVAM / EXERC 00322866642/2021 - 225,40 - **PEDRO MUDRI - 24412775100 - 42342708/0001-70 -** 13558523-8 - IPVA - RENAVAM / EXERC 01267089137/2022 - 8.591,01 - **PEDRO NELSON DE FREITAS CABRAL FILHO - 022745399-95 -** 13543333-0 - IPVA - RENAVAM / EXERC 00765486920/2021 - 530,86 - **PEDRO NUNES COTTAR - 039730269-04 -** 13540987-1 - IPVA - RENAVAM / EXERC 00771493045/2021 - 560,49 - **PEDRO ODAIR MARUCCI - 513309979-72 -** 13538407-0 - IPVA - RENAVAM / EXERC 00486190773/2021 - 239,69 - **PEDRO OMAR PESTANA - 020460339-06 -** 13558791-5 - IPVA - RENAVAM / EXERC 01027250529/2022 - 2.489,70 - 13558942-0 - IPVA - RENAVAM / EXERC 01101538675/2022 - 2.158,95 - 13559099-1 - IPVA - RENAVAM / EXERC 01070970350/2022 - 493,97 - **PEDRO ORLANDO RODRIGUES - 611372439-53 -** 13548094-0 - IPVA - RENAVAM / EXERC 00772041342/2021 - 474,55 - **PEDRO OSNI PRESTES DE SOUZA - 230512569-00 -** 13564835-3 - IPVA - RENAVAM / EXERC 00769146554/2021 - 247,31 - **PEDRO PAULO ALVES - 324078228-62 -** 13552742-4 - IPVA - RENAVAM / EXERC 00799469300/2021 - 155,73 - **PEDRO PAULO COELHO - ME - 84827351/0001-60 -** 13549484-4 - IPVA - RENAVAM / EXERC 00416965393/2021 - 338,82 - **PEDRO PAULO DAS CHAGAS - 029254709-98 -** 13547083-0 - IPVA - RENAVAM / EXERC 00768905699/2021 - 423,48 - **PEDRO PAULO FERREIRA DE SOUZA - 062717819-77 -** 13551563-9 - IPVA - RENAVAM / EXERC 00203505468/2022 - 1.166,59 - 13551916-2 - IPVA - RENAVAM / EXERC 00835887529/2022 - 178,25 - **PEDRO PAULO FONSECA - 048102899-40 -** 13538235-3 - IPVA - RENAVAM / EXERC 00757535577/2021 - 399,20 - **PEDRO PAULO LEONEL RIBEIRO - 059774869-10 -** 13571266-3 - IPVA - RENAVAM / EXERC 00574556192/2022 - 1.953,15 - **PEDRO PAULO SAMPAIO DE SIQUEIRA - 639306179-00 -** 13542718-7 - IPVA - RENAVAM / EXERC 00762280212/2021 - 531,53 - **PEDRO PEDROSO - 015244239-12 -** 13550124-7 - IPVA - RENAVAM / EXERC 00813704529/2021 - 159,15 - **PEDRO PEREIRA - 130683699-91 -** 13551478-0 - IPVA - RENAVAM / EXERC 00763870935/2021 - 164,72 - **PEDRO PEREIRA BEZERRA - 758857514-04 -** 13564567-2 - IPVA - RENAVAM / EXERC 00912147440/2022 - 184,60 - **PEDRO PETEL SOBRINHO - 049079559-52 -** 13546297-7 - IPVA - RENAVAM / EXERC 00808942492/2022 - 558,75 - **PEDRO PIETRCOSKI - 020208839-10 -** 13558589-0 - IPVA - RENAVAM / EXERC 00761523880/2021 - 399,15 - **PEDRO PIOVESAN - 118211409-15 -** 13564473-0 - IPVA - RENAVAM / EXERC 00184944368/2022 - 3.337,07 - **PEDRO PRETKO - 285704649-91 -** 13540657-0 - IPVA - RENAVAM / EXERC 00755401387/2021 - 380,19 - **PEDRO QUINTOPE - 608217959-53 -** 13546434-1 - IPVA - RENAVAM / EXERC 00370578031/2021 - 188,03 - **PEDRO RAMOS - 686685389-34 -** 13543594-5 - IPVA - RENAVAM / EXERC 00181486105/2021 - 155,17 - **PEDRO ROBERTO DA SILVA - 010407169-97 -** 13538893-9 - IPVA - RENAVAM / EXERC 00876597177/2021 - 148,90 - **PEDRO ROBERTO JORGE - 457305639-49 -** 13555577-0 - IPVA - RENAVAM / EXERC 00761931201/2021 - 423,48 - **PEDRO ROQUE SANTOS - 090558459-73 -** 13560976-5 - IPVA - RENAVAM / EXERC 00365564656/2021 - 194,56 - **PEDRO SAL - 042808239-44 -** 13563745-9 - IPVA - RENAVAM / EXERC 00508865107/2022 - 1.371,75 - 13564008-5 - IPVA - RENAVAM / EXERC 00890861943/2022 - 745,28 - **PEDRO SALESTIANO DOMINGUES - 583181789-04 -** 13560083-0 - IPVA - RENAVAM / EXERC 00769896197/2021 - 182,30 - **PEDRO SATURNINO DE JESUS - 064463109-00 -** 13545224-6 - IPVA - RENAVAM / EXERC 00761707280/2021 - 503,23 - **PEDRO SERGIO FERREIRA - 001045289-31 -** 13549722-3 - IPVA - RENAVAM / EXERC 00789318369/2021 - 416,68 - **PEDRO SIDNEY LEAL VIEIRA - 544333989-34 -** 13559565-9 - IPVA - RENAVAM / EXERC 00879129743/2021 - 145,66 - **PEDRO SIEBERT - 005234079-12 -** 13557223-3 - IPVA - RENAVAM / EXERC 00962090336/2022 - 2.799,12 - **PEDRO SILVERIO - 847523519-00 -** 13557819-3 - IPVA - RENAVAM / EXERC 00963930419/2022 - 199,73 - **PEDRO SMUCZEK - 192308699-53 -** 13544909-1 - IPVA - RENAVAM / EXERC 00769561063/2021 - 504,99 - **PEDRO SOARES BEAZOTO - 397639789-04 -** 13556474-5 - IPVA - RENAVAM / EXERC 00597368937/2022 - 1.879,89 - **PEDRO SPODARUK - 027513719-81 -** 13545526-1 - IPVA - RENAVAM / EXERC 00961487275/2021 - 145,66 - **PEDRO STOBERL SOBRINHO - 421305909-00 -** 13564224-0 - IPVA - RENAVAM / EXERC 00879144831/2021 - 159,29 - **PEDRO TADEU PRESTES MAFALDA - 322197689-53 -** 13547531-9 - IPVA - RENAVAM / EXERC 00753913607/2021 - 399,20 - **PEDRO TEIXEIRA PRESTES - 523595149-20 -** 13564383-1 - IPVA - RENAVAM / EXERC 00324553854/2021 - 169,57 - **PEDRO TOME DE OLIVEIRA - 282749469-87 -** 13538176-4 - IPVA - RENAVAM / EXERC 00761039945/2021 - 638,79 - **PEDRO URBANO DE SOUZA - 052407689-86 -** 13556652-7 - IPVA - RENAVAM / EXERC 00327975636/2021 - 194,56 - **PEDRO VIEIRA - 410434729-91 -** 13561179-4 - IPVA - RENAVAM / EXERC 00756413761/2021 - 216,30 - **PEDRO VIEIRA DA SILVA - 101353348-88 -** 13560023-7 - IPVA - RENAVAM / EXERC 00456061967/2021 - 194,56 - **PEDRO VIEIRA DE ASSIS - 116947304-09 -** 13548301-0 - IPVA - RENAVAM / EXERC 00508511399/2021 - 212,15 - **PEDRO VINICIUS LECY - 087322789-18 -** 13540592-2 - IPVA - RENAVAM / EXERC 00758927630/2021 - 460,48 - **PEDRO WALDEVINO DE ARAUJO - 079969869-59 -** 13551198-6 - IPVA - RENAVAM / EXERC 00768508355/2021 - 377,94 - **PEDRO WESTEPHALEN MATOS JORGE - 041206439-13 -** 13572082-8 - IPVA - RENAVAM / EXERC 01030678720/2022 - 1.669,72 - **PEDRO ZUQUE PEREIRA - 714066549-49 -** 13565512-0 - IPVA - RENAVAM / EXERC 00758320159/2021 - 170,73 - **PEMARRI INDUSTRIA E COMERCIO DE CONFECCOES LTDA - 79478244/0001-34 -** 13557060-5 - IPVA - RENAVAM / EXERC 00888124503/2022 - 3.197,95 - **PERANDRE PERANDRE & CIA LTDA - 04322106/0001-62 -** 13567476-1 - IPVA - RENAVAM / EXERC 00456456023/2022 - 2.729,55 - 13567781-7 - IPVA - RENAVAM / EXERC 00584189362/2022 - 1.968,54 - 13568074-5 - IPVA - RENAVAM / EXERC 00481764313/2022 - 692,21 - **PERCILIA CRISTO - 178294498-21 -** 13555260-7 - IPVA - RENAVAM / EXERC 00255698143/2022 - 1.979,10 - **PERCIO PEREIRA VITORIA JUNIOR - 087807029-02 -** 13540509-4 - IPVA - RENAVAM / EXERC 01124856975/2021 - 572,58 - **PERCIVAL DE OLIVEIRA CARDOSO - 040253869-25 -** 13571503-4 - IPVA - RENAVAM / EXERC 00852416709/2022 - 741,34 - **PERCIVAL INACIO DE FARIA - 092554699-24 -** 13567067-7 - IPVA - RENAVAM / EXERC 00377840076/2021 - 194,56 - **PERFECT IMPORTS EIRELI - 27728622/0001-97 -** 13545811-2 - IPVA - RENAVAM / EXERC 00799441570/2021 - 227,62 - **PERFEITA DIAS VIEIRA - 126591128-27 -** 13545265-3 - IPVA - RENAVAM / EXERC 00760605220/2021 - 503,23 - **PERFIL TEXTIL LTDA - 15109173/0001-10 -** 13559518-7 - IPVA - RENAVAM / EXERC 00543811727/2021 - 225,73 - **PERICLES ALEXANDER PACCE NETTO - 010394959-31 -** 13566595-9 - IPVA - RENAVAM / EXERC 00760475822/2021 - 244,09 - **PERICLES LAPUCHINSKI DOS SANTOS - 135718039-06 -** 13570826-7 - IPVA - RENAVAM / EXERC 00329890255/2021 - 196,60 - **PERLA DE JESUS BARRIOS VAZQUEZ - 013612269-86 -** 13562567-1 - IPVA - RENAVAM / EXERC 00782804446/2021 - 420,58 - **PERPAK CONS COM REP IMP E EXP MAQ PECAS EQUIPAMENTOS LT - 01489304/0001-27 -** 13567819-8 - IPVA - RENAVAM / EXERC 00774862041/2021 - 188,78 - **PERSI ANIL - COMERCIO E SERVICOS EIRELI - 11440115/0001-13 -** 03653266-1 - FUNREJUS NAO TRIBUTARIO - PROC.ADM.TJ 0109605-96.2023 - 44.822,62 - 03653364-1 - FUNREJUS NAO TRIBUTARIO - PROC.ADM.TJ 0091119-63.2023 - 569,06 - **PERSIO DE ABREU ABILHOA - 810518599-72 -** 13565267-9 - IPVA - RENAVAM / EXERC 00835406121/2022 - 1.861,36 - **PESSOAL LOCACAO DE MAO-DE-OBRA TEMPORARIA LTDA - 03582224/0001-47 -** 13568162-8 - IPVA - RENAVAM / EXERC 00770987176/2021 - 180,38 - **PET INGA DO BRASIL LTDA - 04625167/0001-07 -** 13568857-6 - IPVA - RENAVAM / EXERC 00764532359/2021 - 169,48 - **PET SHOP BABY DOG LTDA - 08603262/0001-52 -** 13545653-5 - IPVA - RENAVAM / EXERC 00761707883/2021 - 472,29 - **PETER DIMITRUCK - 106640509-30 -** 13555217-8 - IPVA - RENAVAM / EXERC 00912669624/2022 - 321,35 - **PETER KOOPMAN - 032280699-23 -** 13567998-4 - IPVA - RENAVAM / EXERC 01018830860/2022 - 2.457,42 - **PETERSON ALVES MACHADO - 020623659-00 -** 13553436-6 - IPVA - RENAVAM / EXERC 00781941253/2021 - 197,97 - **PETERSON DE LIMA - 084163499-83 -** 13543224-5 - IPVA - RENAVAM / EXERC 00771464436/2021 - 512,35 - **PETERSON DOUGLAS PACHECO - 096174729-37 -** 13567462-1 - IPVA - RENAVAM / EXERC 00323785557/2021 - 194,56 - **PETERSON EVANGELISTA FRANCA - 106917659-10 -** 13563295-3 - IPVA - RENAVAM / EXERC 00879277068/2022 - 901,42 - **PETERSON LEIVA TAROCO - 037928239-93 -** 13539643-5 - IPVA - RENAVAM / EXERC 00759783144/2021 - 504,99 - **PETERSON LUCAS DA SILVA - 083385189-64 -** 13565829-4 - IPVA - RENAVAM / EXERC 01105124565/2021 - 144,85 - **PETERSON ROSA DE OLIVEIRA - 071139919-04 -** 13546082-6 - IPVA - RENAVAM / EXERC 00913050326/2021 - 153,89 - **PETROAR-TRANSPORTES RODOVIARIOS-EIRELI-ME - 15413598/0001-18 -** 13557006-0 - IPVA - RENAVAM / EXERC 00543847420/2022 - 2.541,59 - 13557222-5 - IPVA - RENAVAM / EXERC 00130551600/2022 - 2.421,98 - 13557442-2 - IPVA - RENAVAM / EXERC 00182334759/2022 - 2.371,09 - **PETROBRAS DISTRIBUIDORA S/A - 34274233/0008-70 -** 03653289-0 - IAP - AUTO INFRACAO 00073065 - 67.565,00 - **PETRONIO CRISPIM DA SILVA FILHO - 083621061-15 -** 13554935-5 - IPVA - RENAVAM / EXERC 00798200073/2021 - 235,67 - **PETTER HENRIQUE DE LIMA - 091885829-14 -** 13556679-9 - IPVA - RENAVAM / EXERC 00429646488/2021 - 196,60 - **PHABLO RODRIGO LEMOS - 030211629-08 -** 13545702-7 - IPVA - RENAVAM / EXERC 00770260489/2021 - 499,10 - **PHELIPE DA COSTA PADOIM - 116788039-01 -** 13566109-0 - IPVA - RENAVAM / EXERC 00789198754/2021 - 197,97 - **PHELIPE VULCZAK DA LUZ - 090895049-74 -** 13558771-0 - IPVA - RENAVAM / EXERC 00983327980/2022 - 988,68 - **PHILEMOND PIERRE - 548286602-59 -** 13566696-3 - IPVA - RENAVAM / EXERC 01081766007/2022 - 2.512,77 - **PHILIP VON PRITZELWITZ - 765478098-20 -** 13568824-0 - IPVA - RENAVAM / EXERC 00757994695/2021 - 275,09 - **PHILIPPE LUCIANO FERREIRA MENEZES DA SILVA - 075304389-05 -** 13543637-2 - IPVA - RENAVAM / EXERC 00826414249/2021 - 154,41 - **PHILLIP ELIAS VICENTE - 366740488-36 -** 13540988-0 - IPVA - RENAVAM / EXERC 00887465889/2021 - 145,66 - **PICCOLA S COMERCIO DE ALIMENTOS LTDA - 04369643/0001-68 -** 13569932-2 - IPVA - RENAVAM / EXERC 00753353377/2021 - 144,73 - **PIERRE EUDES DOS SANTOS - 056574219-14 -** 13555766-8 - IPVA - RENAVAM / EXERC 00771029551/2021 - 423,48 - **PIERRE SANDRINI SOUZA SIMAO - 096070189-31 -** 13567258-0 - IPVA - RENAVAM / EXERC 00538889977/2021 - 225,73 - **PIERRE ZAMMAR - 395754899-34 -** 13556925-9 - IPVA - RENAVAM / EXERC 00763216542/2021 - 408,05 - **PIETRA DAL MOLIN PRIETO DE OLIVEIRA - 466151378-95 -** 13543693-3 - IPVA - RENAVAM / EXERC 00969997590/2021 - 525,78 - **PILAR CONSTRUCOES CIVIS LTDA - 09119209/0001-43 -** 13538602-2 - IPVA - RENAVAM / EXERC 00802537456/2021 - 181,39 - **PIO MATEUS PEDROSO - 475251939-91 -** 13570069-0 - IPVA - RENAVAM / EXERC 00778709167/2022 - 519,65 - **PISICULTURA PIAUCU LTDA - 01446884/0001-75 -** 13564119-7 - IPVA - RENAVAM / EXERC 00348267738/2022 - 446,72 - **PISO ARA COMERCIO DE MATERIAIS PARA CONSTRUCAO LTDA - 03185974/0001-85 -** 13566193-7 - IPVA - RENAVAM / EXERC 00196828490/2022

Diário Oficial Certificado Digitalmente
O Departamento de Imprensa Oficial do Estado do Paraná, da garantia de autenticidade deste documento, desde que visualizado através do site http://www.imprensaoficial.pr.gov.br

- 1.849,19 - 13566259-3 - IPVA - RENAVAM / EXERC 00196833795/2022 - 1.849,19 - **PITAGORAS COMERCIO DE VEICULOS EIRELI - 07550487/0001-25 -** 13548966-2 - IPVA - RENAVAM / EXERC 01065669370/2022 - 5.768,81 - **PITTER ANDRE BRITO CARNEIRO - 059088959-11 -** 13555840-0 - IPVA - RENAVAM / EXERC 01095225186/2022 - 4.759,86 - **PIZZAIA E CAMARGO LTDA ME - 06944472/0001-89 -** 13555281-0 - IPVA - RENAVAM / EXERC 00859692795/2022 - 2.249,70 - **PLANET CAR VEICULOS DE CAMPO GRANDE LTDA - 08980790/0001-20 -** 13540034-3 - IPVA - RENAVAM / EXERC 00782876145/2021 - 441,30 - **PLANO ENGENHARIA E CONSTRUCOES LTDA - 04691835/0001-96 -** 13569560-2 - IPVA - RENAVAM / EXERC 00775352527/2021 - 152,48 - **PLINIO CEZAR DA SILVA CARVALHO - 063730669-40 -** 13559703-1 - IPVA - RENAVAM / EXERC 00428793959/2021 - 194,56 - **PLINIO DA SILVA - 629943609-34 -** 13568587-9 - IPVA - RENAVAM / EXERC 00204783267/2022 - 244,38 - **PLINIO MOSER NETO - 063157339-99 -** 13542111-1 - IPVA - RENAVAM / EXERC 00757788300/2021 - 544,89 - **POINT CAR COMERCIO E LOCACAO DE VEICULOS LTDA - 01415525/0001-50 -** 13548819-4 - IPVA - RENAVAM / EXERC 00787311260/2021 - 401,07 - **POLE COMPONENTES AUTOMOTIVOS LTDA - 10876168/0001-19 -** 13567815-5 - IPVA - RENAVAM / EXERC 00842198270/2022 - 3.020,81 - **POLIANA BRAIS - 087534039-32 -** 13549441-0 - IPVA - RENAVAM / EXERC 00774269146/2021 - 463,11 - **POLIANA CANDIDA DA SILVA - 028507859-38 -** 13549476-3 - IPVA - RENAVAM / EXERC 00877440638/2022 - 2.490,24 - **POLIANA DA SILVA BERNARDINO - 061121919-03 -** 13557499-6 - IPVA - RENAVAM / EXERC 00420640673/2021 - 194,56 - **POLIANE KARIN DE PAULA RODRIGUES - 063301629-21 -** 13567416-8 - IPVA - RENAVAM / EXERC 01154591740/2022 - 2.660,09 - **POLIELTON DIAS DE SOUSA - 017919631-61 -** 13569037-6 - IPVA - RENAVAM / EXERC 00823575373/2021 - 145,06 - **POLISUL TRANSPORTES E LOGISTICA FRIGORIFICADA LTDA - 14980230/0001-79 -** 13550276-6 - IPVA - RENAVAM / EXERC 00776927639/2021 - 462,46 - **POLLIANA CREONE TRINDADE - 073143899-00 -** 13543480-9 - IPVA - RENAVAM / EXERC 00767630009/2021 - 459,59 - **POLLIANE JENNIFER BAUM - 101946789-46 -** 13563187-6 - IPVA - RENAVAM / EXERC 00763323144/2021 - 334,37 - **POLLIANNA CRISTINA PINTO - 037817509-22 -** 13552066-7 - IPVA - RENAVAM / EXERC 00999451898/2021 - 263,37 - **POLOCAR COM IMP E EXP DE VEICULOS LTDA - 82500752/0001-86 -** 13551012-2 - IPVA - RENAVAM / EXERC 00760307105/2021 - 459,59 - **PONTA E FRIOS - COMERCIO DE FRIOS E ALIMENTOS LTDA - 08343753/0001-01 -** 13563909-5 - IPVA - RENAVAM / EXERC 00787855464/2021 - 159,02 - **PONTIPLAT RENT A CAR LTDA - 04118953/0002-90 -** 13544786-2 - IPVA - RENAVAM / EXERC 00756460166/2021 - 448,76 - **PONTO CERTO AUTOMOVEIS LTDA - 06006145/0001-86 -** 13541411-5 - IPVA - RENAVAM / EXERC 01109747575/2022 - 4.266,52 - **PORTAL DISTRIBUIDORA DE ALIMENTOS LTDA - 04720992/0001-82 -** 13551126-9 - IPVA - RENAVAM / EXERC 00774639725/2021 - 437,61 - **PORTAL VEICULOS LTDA - 04544650/0001-59 -** 13565447-7 - IPVA - RENAVAM / EXERC 00946552134/2022 - 2.051,99 - **PORTELA LOGISTICA E CONSTRUCOES LTDA - 16911267/0001-70 -** 13566247-0 - IPVA - RENAVAM / EXERC 00419801995/2022 - 2.165,58 - 13566382-4 - IPVA - RENAVAM / EXERC 01285173756/2022 - 1.261,53 - 13566515-0 - IPVA - RENAVAM / EXERC 00268374180/2022 - 931,53 - **POSTO NOSSA SENHORA DE LOURDES LTDA - 11512899/0001-48 -** 13561444-0 - IPVA - RENAVAM / EXERC 00485639050/2021 - 773,53 - **POSTO SR BARCELONA LTDA - 11394023/0001-44 -** 13547721-4 - IPVA - RENAVAM / EXERC 00780159543/2021 - 478,18 - **POTIRA SOARES DE ABREU - 035947889-11 -** 13560604-9 - IPVA - RENAVAM / EXERC 00490645267/2022 - 1.924,76 - **POWERSELL COM E SERVICOS DE INFORMATICA LTDA - 03871927/0001-95 -** 13540074-2 - IPVA - RENAVAM / EXERC 00771901550/2021 - 589,40 - **PPI INDUSTRIA E COMERCIO DE ARTEFATOS DE CONCRETO LTDA - 02080254/0001-92 -** 13565098-6 - IPVA - RENAVAM / EXERC 00971264457/2022 - 1.908,93 - 13565159-1 - IPVA - RENAVAM / EXERC 00792539257/2022 - 1.778,67 - 13565221-0 - IPVA - RENAVAM / EXERC 00146984072/2022 - 1.121,19 - **PRADO & OTAKI LTDA - 04113442/0001-03 -** 13563953-2 - IPVA - RENAVAM / EXERC 00490731864/2022 - 2.746,91 - 13564005-0 - IPVA - RENAVAM / EXERC 00155698478/2022 - 1.530,09 - 13564054-9 - IPVA - RENAVAM / EXERC 00843450630/2022 - 858,62 - **PRADO E KASSBURG LTDA - EPP - 15071235/0001-41 -** 13569627-7 - IPVA - RENAVAM / EXERC 00973977698/2022 - 3.091,25 - 13569659-5 - IPVA - RENAVAM / EXERC 00165889659/2022 - 1.339,88 - 13569689-7 - IPVA - RENAVAM / EXERC 00129184861/2022 - 1.245,27 - 13569717-6 - IPVA - RENAVAM / EXERC 00150332246/2022 - 1.050,17 - 13569748-6 - IPVA - RENAVAM / EXERC 00842612955/2022 - 893,17 - **PRAGMATICO IND E COM DO VESTUARIO LTDA - 12364545/0001-66 -** 13552318-6 - IPVA - RENAVAM / EXERC 00547921845/2022 - 966,77 - 13552616-9 - IPVA - RENAVAM / EXERC 00535522614/2022 - 801,72 - **PRECISA APARELHOS DE LABORATORIO E INDUSTRIAIS LTDA - 08102722/0001-69 -** 13556442-7 - IPVA - RENAVAM / EXERC 00767313984/2021 - 418,28 - **PRENSAR MOVEIS LTDA - 17756197/0001-96 -** 03653239-4 - FUNREJUS NAO TRIBUTARIO - PROC.ADM.TJ 0121709-86.2024 - 1.057,95 - **PRESTIGE SERVICE LTDA - 21047273/0002-42 -** 13545350-1 - IPVA - RENAVAM / EXERC 01239493735/2022 - 5.376,58 - **PREVENIR SISTEMA DIGITAL LTDA - 74108580/0001-71 -** 13555830-3 - IPVA - RENAVAM / EXERC 00123942039/2022 - 835,10 - 13555884-2 - IPVA - RENAVAM / EXERC 00168897440/2022 - 758,33 - **PRICE MOREIRA DA SILVA - 094781178-82 -** 13562754-2 - IPVA - RENAVAM / EXERC 00763048801/2021 - 364,03 - **PRICILA BATISTA DA ROCHA - 030119441-64 -** 13545642-0 - IPVA - RENAVAM / EXERC 00950508462/2021 - 194,96 - **PRICILA FAGUNDES FUSCO - 087413499-46 -** 13546080-0 - IPVA - RENAVAM / EXERC 00785349669/2021 - 197,97 - **PRICILA RIBEIRO DE ALMEIDA - 070962189-20 -** 13544188-0 - IPVA - RENAVAM / EXERC 00790055406/2021 - 152,30 - **PRIMO SIMIONATO - 921076488-91 -** 13547417-7 - IPVA - RENAVAM / EXERC 00776794728/2021 - 423,33 - **PRIMOS SANTA HELENA VEICULOS LTDA - 07984945/0001-34 -** 13559432-6 - IPVA - RENAVAM / EXERC 00771399103/2021 - 396,24 - **PRINCIPE DA PAZ COMERCIO DE PROD ALIMENTICIOS LTDA - 85043628/0001-27 -** 13563274-0 - IPVA - RENAVAM / EXERC 00787874701/2021 - 152,30 - **PRINCYELLEN RODRIGUES DOS SANTOS - 076355539-84 -** 13543429-9 - IPVA - RENAVAM / EXERC 00774144440/2021 - 377,94 - **PRISCIELEN ADRIANE PEREIRA - 091532069-08 -** 13563452-2 - IPVA - RENAVAM / EXERC 00875491286/2021 - 145,66 - **PRISCIELI DE LIMA FONSECA PADILHA - 058692909-61 -** 13567503-2 - IPVA - RENAVAM / EXERC 00307154114/2021 - 194,56 - **PRISCILA ADRIANA LOUVEM FANELA - 010436319-33 -** 13550320-7 - IPVA - RENAVAM / EXERC 00218155760/2022 - 2.941,44 - **PRISCILA APARECIDA DA SILVA STRICKERT - 064071349-19 -** 13561412-2 - IPVA - RENAVAM / EXERC 00776905813/2021 - 214,24 - **PRISCILA APARECIDA DE LIMA - 072355209-65 -** 13543263-6 - IPVA - RENAVAM / EXERC 00765544105/2021 - 531,53 - **PRISCILA BERNARDO DA SILVA - 056838109-22 -** 13567992-5 - IPVA - RENAVAM / EXERC 01190606175/2022 - 4.452,88 - **PRISCILA BUENO CASTILHO DE OLIVEIRA - 073095069-79 -** 13544471-5 - IPVA - RENAVAM / EXERC 00881012700/2021 - 511,50 - **PRISCILA CLAUDIA BATISTA DA SILVA - 069382459-08 -** 13549687-1 - IPVA - RENAVAM / EXERC 00753569914/2021 - 456,69 - **PRISCILA CRISTINA DE SOUZA ANUNCIACAO - 060830029-23 -** 13562193-5 - IPVA - RENAVAM / EXERC 00755612230/2021 - 359,91 - **PRISCILA DA SILVA DE SOUZA - 063930429-07 -** 13539858-6 - IPVA - RENAVAM / EXERC 00148478743/2022 - 225,77 - **PRISCILA DE CASSIA ALVELES - 041053559-10 -** 13559451-2 - IPVA - RENAVAM / EXERC 00121366480/2021 - 190,78 - **PRISCILA DE OLIVEIRA - 044864119-43 -** 13547142-9 - IPVA - RENAVAM / EXERC 00771494068/2021 - 481,68 - **PRISCILA DOS SANTOS - 053849289-99 -** 13538564-6 - IPVA - RENAVAM / EXERC 00901341762/2021 - 145,66 - **PRISCILA FABIANA DE GOES - 063385409-33 -** 13547973-0 - IPVA - RENAVAM / EXERC 00767413571/2021 - 472,29 - **PRISCILA FERNANDA DOS SANTOS - 076989579-42 -** 13569852-0 - IPVA - RENAVAM / EXERC 00338062637/2021 - 194,56 - **PRISCILA FERREIRA DA SILVA - 044864549-10 -** 13560400-3 - IPVA - RENAVAM / EXERC 00379601699/2021 - 194,56 - **PRISCILA GOMES DA SILVA - 059183519-30 -** 13567898-8 - IPVA - RENAVAM / EXERC 00890210667/2022 - 177,08 - **PRISCILA GONCALVES - 009379159-39 -** 13554670-4 - IPVA - RENAVAM / EXERC 00772912726/2021 - 427,11 - **PRISCILA LACERDA - 072497279-07 -** 13552287-2 - IPVA - RENAVAM / EXERC 00757219454/2021 - 462,89 - **PRISCILA LIMA ANTONIETE - 052740829-80 -** 13542318-1 - IPVA - RENAVAM / EXERC 00323847846/2021 - 169,57 - **PRISCILA MACHADO DA SILVA - 072070139-22 -** 13556862-7 - IPVA - RENAVAM / EXERC 00759850526/2021 - 408,05 - **PRISCILA MARIA DOS SANTOS - 060028759-99 -** 13541175-2 - IPVA - RENAVAM / EXERC 00753573474/2021 - 481,68 - **PRISCILA MATTOSO DOS SANTOS - 032538769-93 -** 13553810-8 - IPVA - RENAVAM / EXERC 00766490637/2021 - 268,04 - **PRISCILA MAYARA ASSUNCAO SILVA - 082506179-24 -** 13566273-9 - IPVA - RENAVAM / EXERC 00334377269/2021 - 237,21 - **PRISCILA MORETO BAGANHA - 053288129-05 -** 13570202-1 - IPVA - RENAVAM / EXERC 01201665873/2022 - 3.718,56 - **PRISCILA NOGUEIRA CLAUSEN - 073381379-86 -** 13557877-0 - IPVA - RENAVAM / EXERC 00773226311/2021 - 397,45 - **PRISCILA PEREIRA DE SOUZA DO NASCIMENTO - 066463349-86 -** 13546680-8 - IPVA - RENAVAM / EXERC 01022268756/2022 - 2.906,63 - **PRISCILA PETERNELA PAGANI - 064510769-70 -** 13568522-4 - IPVA - RENAVAM / EXERC 01176133834/2022 - 2.054,18 - **PRISCILA PRANDO DE AVILA - 036972199-36 -** 13540541-8 - IPVA - RENAVAM / EXERC 00780721462/2021 - 432,23 - **PRISCILA RAMOS RIBEIRO - 063897909-96 -** 13561871-3 - IPVA - RENAVAM / EXERC 01228687487/2022 - 674,10 - **PRISCILA RODRIGUES MENEZES - 054861409-16 -** 13552849-8 - IPVA - RENAVAM / EXERC 00466955600/2021 - 168,95 - **PRISCILA SANTANA DA CRUZ - 009782709-67 -** 13565160-5 - IPVA - RENAVAM / EXERC 01160631775/2021 - 274,22 - **PRISCILA TRINDADE MUNHOZ - 053125729-00 -** 13550400-9 - IPVA - RENAVAM / EXERC 00778117286/2021 - 181,78 - **PRISCILAINE BEZERRA DE AMARAL - 077816709-73 -** 13548786-4 - IPVA - RENAVAM / EXERC 00593277155/2022 - 4.990,64 - **PRISCILLA SIQUEIRA DE ALENCAR - 074581179-58 -** 13541158-2 - IPVA - RENAVAM / EXERC 00459467220/2022 - 352,21 - **PRISSILA APARECIDA GONCALVES - 071556729-20 -** 13544539-8 - IPVA - RENAVAM / EXERC 00796708983/2021 - 148,15 - **PRODUTIVA AGRO INDUSTRIAL LTDA - 09245551/0001-90 -** 13544349-2 - IPVA - RENAVAM / EXERC 00473396360/2022 - 4.532,85 - 13544737-4 - IPVA - RENAVAM / EXERC 01019071440/2022 - 3.858,15 - 13545133-9 - IPVA - RENAVAM / EXERC 00988976820/2022 - 3.091,25 - 13545525-3 - IPVA - RENAVAM / EXERC 00999005812/2022 - 1.458,90 - 13545908-9 - IPVA - RENAVAM / EXERC 00354798340/2022 - 819,99 - 13546296-9 - IPVA - RENAVAM / EXERC 00572855869/2022 - 476,78 - 13546688-3 - IPVA - RENAVAM / EXERC 00589345311/2022 - 476,78 - **PROINDUSTRIA SUPRIMENTOS INDUSTRIAIS LTDA - 85466944/0001-01 -** 13567609-8 - IPVA - RENAVAM / EXERC 00464572860/2022 - 2.058,32 - 13567716-7 - IPVA - RENAVAM / EXERC 00464568323/2022 - 2.058,32 - 13567776-0 - IPVA - RENAVAM / EXERC 00464806216/2022 - 2.058,32 - 13567850-3 - IPVA - RENAVAM / EXERC 00475595874/2022 - 382,23 - **PROMOLOG - LOGISTICA INTEGRADA LTDA - 11515036/0001-24 -** 13570530-6 - IPVA - RENAVAM / EXERC 00358303753/2022 - 1.503,56 - 13570612-4 - IPVA - RENAVAM / EXERC 00330463071/2022 - 1.211,58 - **PROMOTORS INDUSTRIA E COMERCIO LTDA - 10540356/0001-71 -** 13563003-9 - IPVA - RENAVAM / EXERC 00527578827/2022 - 2.593,65 - 13563144-2 - IPVA - RENAVAM / EXERC 00338231536/2022 - 350,50 - **PS CONFECCOES EIRELI - 22626507/0001-98 -** 13564064-6 - IPVA - RENAVAM / EXERC 01097766052/2022 - 6.941,63 - 13564632-6 - IPVA - RENAVAM / EXERC 01099323506/2022 - 1.975,75 - **PSC TRANSPORTES LTDA - 14351099/0001-80 -** 13564996-1 - IPVA - RENAVAM / EXERC 00824143787/2022 - 2.204,36 - **PUREZA RIBEIRO GONCALVES - 866068839-20 -** 13568209-8 - IPVA - RENAVAM / EXERC 00790691370/2021 - 178,87 - **PYTTERSON DOS SANTOS - 064490569-75 -** 13556235-1 - IPVA - RENAVAM / EXERC 00887256562/2021 - 171,56 - **QBACANA ALIMENTOS IMPORTACAO E EXPORTACAO LTDA - EPP - 82675133/0001-22 -** 13548489-0 - IPVA - RENAVAM / EXERC 00214364810/2022 - 1.979,10 - 13548743-0 - IPVA - RENAVAM / EXERC 00476384877/2022 - 1.042,13 - **QBRASIL COMERCIO DE PRODUTOS MANUFATURADOS LTDA - 06151530/0001-17 -** 13546858-4 - IPVA - RENAVAM / EXERC 00757438822/2021 - 388,27 - **QUALLY FOOD'S - INDUSTRIA E COMERCIO DE ALIMENTOS LTDA - 05924974/0001-85 -** 03653248-3 - IAP - AUTO INFRACAO 90012466 - 2.292,62 - **QUAVIDROS VIDRACARIA EIRELI - 09632038/0001-51 -** 13569751-6 - IPVA - RENAVAM / EXERC 00254157629/2022 -

1.945,17 - **QUEDNA PENEROTI CAVALCANTE - 039075659-83 -** 13546768-5 - IPVA - RENAVAM / EXERC 01147331917/2022 - 3.027,53 - **QUEILA JOICE DE OLIVEIRA - 309620468-33 -** 13571675-8 - IPVA - RENAVAM / EXERC 01139839079/2022 - 6.974,56 - **QUELI VANESSA SCHIO ZANATTA - 07048604/0001-57 -** 13560626-0 - IPVA - RENAVAM / EXERC 00373332378/2022 - 2.760,42 - **QUELSON FERNANDO FRANCO - 068994899-96 -** 13564657-1 - IPVA - RENAVAM / EXERC 00806238747/2022 - 2.037,33 - **QUENTAL COMERCIO E INDUSTRIA DE CONFECCOES LTDA - 29363253/0001-01 -** 13564170-7 - IPVA - RENAVAM / EXERC 00822258528/2022 - 522,53 - **QUESIA PLACK - 112112239-65 -** 13554461-2 - IPVA - RENAVAM / EXERC 00498105342/2022 - 2.398,69 - **QUETULLE MORGANA NEZGODA - 043255869-11 -** 13547450-9 - IPVA - RENAVAM / EXERC 00756831016/2021 - 399,20 - **QUIELSE BONETE PEREIRA - 861137049-04 -** 13569209-3 - IPVA - RENAVAM / EXERC 00464691710/2021 - 196,60 - **QUINTILIANO BERTO - 688419656-49 -** 13552433-6 - IPVA - RENAVAM / EXERC 00776145037/2021 - 159,02 - **QUINTINO FARIA AGNER - 456787589-34 -** 13570258-7 - IPVA - RENAVAM / EXERC 00755386736/2021 - 459,59 - **R QUEIROZ-TRANSPORTES RODOVIARIOS EIRELI-ME - 18906286/0001-34 -** 13559859-3 - IPVA - RENAVAM / EXERC 00956829759/2022 - 4.718,89 - **R C A TRANSPORTES E LOGISTICA LTDA - 04324424/0001-62 -** 13541261-9 - IPVA - RENAVAM / EXERC 00811317234/2022 - 1.403,38 - 13541564-2 - IPVA - RENAVAM / EXERC 00358680050/2022 - 897,05 - **R C SERVICOS AGRICOLAS LTDA - 09268687/0001-15 -** 13554850-2 - IPVA - RENAVAM / EXERC 00345035755/2022 - 2.702,51 - 13555238-0 - IPVA - RENAVAM / EXERC 00331557142/2022 - 2.702,51 - **R E S - PRESTADORA DE SERVICOS LTDA - 10730431/0001-67 -** 13541125-6 - IPVA - RENAVAM / EXERC 00339530340/2021 - 342,59 - **R I VEICULOS LTDA - 09390282/0001-55 -** 13562306-7 - IPVA - RENAVAM / EXERC 00210167904/2022 - 1.071,37 - 13562624-4 - IPVA - RENAVAM / EXERC 00499483138/2022 - 369,84 - 13562936-7 - IPVA - RENAVAM / EXERC 00870323547/2022 - 165,74 - **R R FORTIS DISTRIBUIDORA LTDA ME - 03829886/0001-79 -** 13538644-8 - IPVA - RENAVAM / EXERC 00204627311/2021 - 283,52 - **R SENA TRANSPORTES - 37027207/0001-60 -** 13563340-2 - IPVA - RENAVAM / EXERC 01004081194/2022 - 2.677,86 - **R TAVARES PEREIRA AGUAS - 05068605/0001-38 -** 13562937-5 - IPVA - RENAVAM / EXERC 00388603739/2021 - 194,56 - **R V S ZANETTI - COMERCIO DE GESSO E MATERIAIS P/ CONSTR - 09242479/0001-47 -** 13540567-1 - IPVA - RENAVAM / EXERC 00774410914/2021 - 152,48 - **R ZORZI - TRANSPORTES - ME - 17216523/0001-72 -** 13551472-1 - IPVA - RENAVAM / EXERC 01129108217/2022 - 638,52 - 13551547-7 - IPVA - RENAVAM / EXERC 01107248750/2022 - 557,40 - 13551616-3 - IPVA - RENAVAM / EXERC 00593043065/2022 - 454,07 - 13551689-9 - IPVA - RENAVAM / EXERC 00347259359/2022 - 423,90 - **R&S AUTO CENTER LTDA-ME - 18276767/0001-03 -** 13565411-6 - IPVA - RENAVAM / EXERC 00508548322/2022 - 1.877,82 - 13565493-0 - IPVA - RENAVAM / EXERC 00545623049/2022 - 1.333,56 - **R. E. SCHNEIDER RACOES - LTDA - 21777132/0001-02 -** 13564098-0 - IPVA - RENAVAM / EXERC 01023646177/2022 - 3.666,59 - **R. H. FIRMINO DA SILVA - SERVICOS DE TELEFONIA MOVEL - 27622508/0001-88 -** 13558623-4 - IPVA - RENAVAM / EXERC 01259217920/2022 - 3.052,68 - **R. LAUREANO E CIA LTDA - ME - 19613091/0001-69 -** 13560406-2 - IPVA - RENAVAM / EXERC 00479152390/2022 - 5.704,28 - **R. M. DO NASCIMENTO MIRANDA - AUTO PECAS - 19016954/0001-10 -** 13564804-3 - IPVA - RENAVAM / EXERC 00768307732/2021 - 164,72 - **R. MENEGAZZO TRANSPORTES LTDA - 12266772/0001-59 -** 13559271-4 - IPVA - RENAVAM / EXERC 00554865092/2022 - 2.565,03 - **R. S. LOMBARDOZZI ORTIZ TRANSPORTES - ME - 29508886/0001-60 -** 13564093-0 - IPVA - RENAVAM / EXERC 01092014877/2022 - 2.735,33 - 13564378-5 - IPVA - RENAVAM / EXERC 01072531680/2022 - 2.636,42 - **RACHIDES POLACHINI FARAH - 599515409-53 -** 13548561-6 - IPVA - RENAVAM / EXERC 00789036592/2021 - 197,97 - **RADIAL TELECOMUNICACOES LTDA EPP - 11416792/0001-04 -** 13562015-7 - IPVA - RENAVAM / EXERC 00483481017/2022 - 4.007,01 - **RADIO VERDE ROSA LTDA - 79730578/0001-53 -** 13553986-4 - IPVA - RENAVAM / EXERC 00796289328/2021 - 283,33 - **RAFAEL SOARES DE OLIVEIRA - 036248819-30 -** 13547066-0 - IPVA - RENAVAM / EXERC 00775510262/2021 - 481,68 - **RAFAEL ABUCARUB - VEICULOS USADOS - 35439125/0001-05 -** 13546203-9 - IPVA - RENAVAM / EXERC 01130479720/2022 - 4.134,83 - **RAFAEL AGUILLAR SILVA - 313879408-48 -** 13554032-3 - IPVA - RENAVAM / EXERC 01038530307/2022 - 3.676,33 - **RAFAEL ALEXANDRE GONCALVES PEREIRA - 052824179-60 -** 13566890-7 - IPVA - RENAVAM / EXERC 00408253134/2021 - 194,56 - **RAFAEL ALLAN MARTINS - 089058589-02 -** 13544225-9 - IPVA - RENAVAM / EXERC 00765759799/2021 - 456,69 - **RAFAEL ALTINO GONCALVES - 109340459-09 -** 13551949-9 - IPVA - RENAVAM / EXERC 00759289239/2021 - 432,28 - **RAFAEL ALVES DOS SANTOS - 070384899-25 -** 13563563-4 - IPVA - RENAVAM / EXERC 00965138356/2022 - 240,96 - **RAFAEL ALVES NUNES - 103490599-69 -** 13565849-9 - IPVA - RENAVAM / EXERC 00912096152/2021 - 211,88 - **RAFAEL ALVES PATRICIO - 046693649-44 -** 13544999-7 - IPVA - RENAVAM / EXERC 00760050627/2021 - 504,71 - **RAFAEL ANASTACIO DA SILVA - 263941258-22 -** 13544125-2 - IPVA - RENAVAM / EXERC 00594303923/2021 - 146,43 - **RAFAEL ANATE BELEM - 047819039-59 -** 13541677-0 - IPVA - RENAVAM / EXERC 00769332218/2021 - 546,58 - **RAFAEL ANDRE CANTU - 007030219-74 -** 13550418-1 - IPVA - RENAVAM / EXERC 00761258841/2021 - 380,19 - **RAFAEL ANDRE PASTANA - 068953209-11 -** 13538513-1 - IPVA - RENAVAM / EXERC 00763339857/2021 - 480,48 - **RAFAEL ANGELO DA SILVA - 058404799-18 -** 13547863-6 - IPVA - RENAVAM / EXERC 00936054646/2022 - 184,60 - **RAFAEL ANTONIO DE ALENCAR - 010443359-04 -** 13549884-0 - IPVA - RENAVAM / EXERC 00935085513/2022 - 963,71 - **RAFAEL ANTONIO DOS SANTOS - 069623829-28 -** 13543666-6 - IPVA - RENAVAM / EXERC 00909503222/2022 - 177,08 - **RAFAEL ANTONIO MENDES RAMOS - 067709729-80 -** 13560053-9 - IPVA - RENAVAM / EXERC 00752073060/2021 - 380,19 - **RAFAEL APARECIDO CARNEIRO DOS SANTOS - 073486639-90 -** 13557613-1 - IPVA - RENAVAM / EXERC 00848949960/2022 - 165,74 - **RAFAEL APARECIDO DA COSTA - 060619359-60 -** 13568601-8 - IPVA - RENAVAM / EXERC 00795914679/2022 - 515,24 - 13568685-9 - IPVA - RENAVAM / EXERC 01050395236/2022 - 493,97 - **RAFAEL APARECIDO DA SILVA - 064722369-41 -** 13547622-6 - IPVA - RENAVAM / EXERC 00494404612/2021 - 212,15 - **RAFAEL APARECIDO DE CARVALHO - 046280549-24 -** 13558225-5 - IPVA - RENAVAM / EXERC 00822111292/2022 - 216,00 - **RAFAEL APARECIDO DE FREITAS - 009741499-93 -** 13546454-6 - IPVA - RENAVAM / EXERC 00751281123/2021 - 480,48 - **RAFAEL APARECIDO DE OLIVEIRA - 097150869-00 -** 13570788-0 - IPVA - RENAVAM / EXERC 00830607595/2022 - 203,39 - **RAFAEL APARECIDO LUCAS DOS SANTOS - 079367699-19 -** 13553328-9 - IPVA - RENAVAM / EXERC 00304612804/2022 - 590,45 - **RAFAEL APARECIDO PADILHA DE BISPO - 083344199-02 -** 13564660-1 - IPVA - RENAVAM / EXERC 00763206539/2021 - 182,43 - **RAFAEL APARECIDO RIBEIRO - 048424939-84 -** 13561997-3 - IPVA - RENAVAM / EXERC 01098181988/2022 - 2.748,16 - **RAFAEL APARECIDO RODRIGUES - 084906079-66 -** 13554091-9 - IPVA - RENAVAM / EXERC 00971391009/2022 - 245,86 - **RAFAEL ARRUDA SANTETTI - 062844259-96 -** 13570265-0 - IPVA - RENAVAM / EXERC 00918580455/2022 - 210,38 - **RAFAEL AUGUSTO HONORIO DE SOUZA - 104681879-10 -** 13564533-8 - IPVA - RENAVAM / EXERC 01098257232/2022 - 146,83 - **RAFAEL BAHRI NETO - 037552769-92 -** 13570104-1 - IPVA - RENAVAM / EXERC 00503812986/2022 - 3.293,37 - 13570158-0 - IPVA - RENAVAM / EXERC 00585215456/2022 - 629,77 - **RAFAEL BARBIKI - 029352889-63 -** 13572086-0 - IPVA - RENAVAM / EXERC 00759123756/2021 - 182,30 - **RAFAEL BARBOSA DOMICIANO - 044022219-27 -** 13547386-3 - IPVA - RENAVAM / EXERC 01137379208/2022 - 2.425,99 - **RAFAEL BARRETO SOBRAL - 074414839-13 -** 13554667-4 - IPVA - RENAVAM / EXERC 00340375124/2021 - 267,98 - **RAFAEL BASSETTI CARNEIRO - 106981799-60 -** 13551389-0 - IPVA - RENAVAM / EXERC 00752777637/2021 - 459,59 - **RAFAEL BATISTA DE OLIVEIRA - 097821279-73 -** 13547462-2 - IPVA - RENAVAM / EXERC 00765194210/2021 - 480,48 - **RAFAEL BERNARDINO - 081774269-74 -** 13571333-3 - IPVA - RENAVAM / EXERC 00309159946/2022 - 987,53 - **RAFAEL BOHN - 092765429-65 -** 13548433-4 - IPVA - RENAVAM / EXERC 01013979181/2022 - 3.656,45 - 13548560-8 - IPVA - RENAVAM / EXERC 00165864079/2022 - 826,48 - 13548690-6 - IPVA - RENAVAM / EXERC 00823408612/2022 - 630,24 - **RAFAEL BORGES DA COSTA - 064280909-70 -** 13561489-0 - IPVA - RENAVAM / EXERC 00763348619/2021 - 364,03 - **RAFAEL BUZINHANI GRAMINHA - 077822819-38 -** 13544563-0 - IPVA - RENAVAM / EXERC 00770358551/2021 - 480,48 - **RAFAEL CAETANO BALAN - 073173389-40 -** 13560667-7 - IPVA - RENAVAM / EXERC 00990742660/2021 - 196,50 - **RAFAEL CAMARGO - 047663979-40 -** 13562997-9 - IPVA - RENAVAM / EXERC 00254114539/2022 - 1.756,03 - **RAFAEL CANETE FERREIRA - 064123179-29 -** 13559316-8 - IPVA - RENAVAM / EXERC 00768694841/2021 - 168,92 - **RAFAEL CARLESSO - 094097709-55 -** 13557904-1 - IPVA - RENAVAM / EXERC 00123714257/2022 - 219,77 - **RAFAEL CARLOS FESTA - 038005039-05 -** 13562977-4 - IPVA - RENAVAM / EXERC 00823904733/2021 - 337,10 - **RAFAEL CARON BREY - 076191499-45 -** 13563066-7 - IPVA - RENAVAM / EXERC 01143100180/2022 - 1.691,71 - **RAFAEL CASTILHO RODRIGUES - 070593559-01 -** 13571816-5 - IPVA - RENAVAM / EXERC 01259224624/2022 - 5.009,07 - **RAFAEL CESAR PEIXOTO DIAS - 081111109-10 -** 13548517-9 - IPVA - RENAVAM / EXERC 00754491480/2021 - 459,59 - **RAFAEL CHIMANSKI PIRES - 054988769-55 -** 13542711-0 - IPVA - RENAVAM / EXERC 00894785532/2021 - 159,29 - **RAFAEL CORRALES ABAD - 008974140-47 -** 13547498-3 - IPVA - RENAVAM / EXERC 00765610523/2021 - 214,24 - **RAFAEL CORREA DE OLIVEIRA - 055265739-58 -** 13549218-3 - IPVA - RENAVAM / EXERC 00760164320/2021 - 399,20 - **RAFAEL CORREIA DOS SANTOS - 125933409-08 -** 03653406-0 - ICMS - EPAF 80055552 - 779.113,16 - **RAFAEL COSTA SANCHES - 037877129-92 -** 13545095-2 - IPVA - RENAVAM / EXERC 00767334744/2021 - 503,34 - **RAFAEL DA SILVA - 086113889-92 -** 13560019-9 - IPVA - RENAVAM / EXERC 00348442505/2021 - 194,56 - **RAFAEL DA SILVA DE RAMOS - 072480369-60 -** 13559074-6 - IPVA - RENAVAM / EXERC 00469841036/2021 - 197,81 - **RAFAEL DA SILVA MARCONDES - 066498539-41 -** 13544524-0 - IPVA - RENAVAM / EXERC 00758075375/2021 - 480,48 - **RAFAEL DA SILVA PEREIRA - 053132969-06 -** 13567249-1 - IPVA - RENAVAM / EXERC 00893256722/2022 - 790,61 - 13567338-2 - IPVA - RENAVAM / EXERC 00587152737/2022 - 454,07 - **RAFAEL DA SILVA SOUZA - 062978819-79 -** 13571446-1 - IPVA - RENAVAM / EXERC 00861164962/2022 - 805,32 - 13571452-6 - IPVA - RENAVAM / EXERC 00810720930/2022 - 168,34 - **RAFAEL DAMIANI ROCHA - 068043609-07 -** 13549378-3 - IPVA - RENAVAM / EXERC 00486193144/2021 - 366,95 - **RAFAEL DARCI FERREIRA DOS SANTOS - 253312729-91 -** 13546633-6 - IPVA - RENAVAM / EXERC 00901440191/2021 - 485,39 - **RAFAEL DAS NEVES BRAS - 101468979-19 -** 13548693-0 - IPVA - RENAVAM / EXERC 00940515547/2021 - 153,89 - **RAFAEL DE ANDRADE - 078828539-41 -** 13558784-2 - IPVA - RENAVAM / EXERC 00306044439/2021 - 196,60 - **RAFAEL DE JESUS - 053157815-18 -** 13563180-9 - IPVA - RENAVAM / EXERC 00873144058/2021 - 334,75 - **RAFAEL DE JESUS BONFIM - 097557129-09 -** 13563002-0 - IPVA - RENAVAM / EXERC 00568838661/2022 - 5.214,09 - **RAFAEL DE LIMA MASSOLIN - 072595969-02 -** 13555436-7 - IPVA - RENAVAM / EXERC 00757616810/2021 - 423,48 - **RAFAEL DE OLIVEIRA CASTRO - 091874149-10 -** 13562387-3 - IPVA - RENAVAM / EXERC 00306244195/2021 - 196,60 - **RAFAEL DE OLIVEIRA FRANCO - 043337459-42 -** 13552863-3 - IPVA - RENAVAM / EXERC 00764866567/2021 - 456,69 - **RAFAEL DE OLIVEIRA SANTOS - 075700269-26 -** 13563838-2 - IPVA - RENAVAM / EXERC 00257586962/2021 - 180,67 - **RAFAEL DE SOUZA - 059960259-73 -** 13540685-6 - IPVA - RENAVAM / EXERC 00769070639/2021 - 474,55 - **RAFAEL DE SOUZA DE OLIVEIRA - 072387619-39 -** 13566769-2 - IPVA - RENAVAM / EXERC 00340726610/2021 - 194,56 - **RAFAEL DE SOUZA EICHTALT - 064797389-85 -** 13556906-2 - IPVA - RENAVAM / EXERC 00755457200/2021 - 408,05 - **RAFAEL DE SOUZA FERREIRA - 033539229-62 -** 13568792-8 - IPVA - RENAVAM / EXERC 00116698349/2021 - 166,42 - **RAFAEL DE SOUZA FREITAS - 050146279-19 -** 13554772-7 - IPVA - RENAVAM / EXERC 00322628172/2021 - 194,56 - **RAFAEL DELMONDES RIBEIRO DA SILVA - 088281739-63 -** 13569114-3 - IPVA - RENAVAM / EXERC 01140158098/2022 - 563,29 - **RAFAEL DESPLANCHES DA SILVA - 060539539-03 -** 13540920-0 - IPVA - RENAVAM / EXERC 00594881170/2021 - 278,31 - **RAFAEL DIEGO DAMACENO DOS SANTOS - 059274239-30 -** 13563604-5 - IPVA - RENAVAM / EXERC 00796582130/2021 - 153,97 - **RAFAEL DIONES MARTINS - 072794629-36 -** 13551866-2 - IPVA - RENAVAM / EXERC 00759355690/2021 -

Diário Oficial Certificado Digitalmente
O Departamento de Imprensa Oficial do Estado do Paraná, da garantia de autenticidade deste documento, desde que visualizado através do site http://www.imprensaoficial.pr.gov.br

399,20 - **RAFAEL DO NASCIMENTO - 091959289-95 -** 13556404-4 - IPVA - RENAVAM / EXERC 00942393279/2022 - 354,54 - **RAFAEL DOMINGOS DEVENS - 108610439-01 -** 13552064-0 - IPVA - RENAVAM / EXERC 00846562901/2021 - 167,70 - **RAFAEL DOS ANJOS MILLA - 089525379-80 -** 13551262-1 - IPVA - RENAVAM / EXERC 00921489315/2022 - 184,60 - **RAFAEL DOS SANTOS FERREIRA - 084220489-06 -** 13557780-4 - IPVA - RENAVAM / EXERC 00755937775/2021 - 472,29 - **RAFAEL DOS SANTOS OLIVEIRA - 087220709-90 -** 13553354-8 - IPVA - RENAVAM / EXERC 00477727611/2021 - 144,23 - **RAFAEL DUBAI SPONCHIADO - 057563379-46 -** 13564391-2 - IPVA - RENAVAM / EXERC 00900297565/2021 - 147,50 - **RAFAEL DUTRA SOARES - 066382519-96 -** 13545626-8 - IPVA - RENAVAM / EXERC 00255224931/2021 - 224,79 - **RAFAEL EDUARDO ZANOTTO DA SILVA - 098865669-81 -** 13544756-0 - IPVA - RENAVAM / EXERC 00772970394/2021 - 494,82 - **RAFAEL ESTRADIOTO - 054726329-51 -** 13558817-2 - IPVA - RENAVAM / EXERC 00763782130/2021 - 168,40 - **RAFAEL EUZEBIO - 057606089-59 -** 13547872-5 - IPVA - RENAVAM / EXERC 00784145750/2021 - 155,73 - **RAFAEL FAGUNDES VERRONE - 041206619-03 -** 13540510-8 - IPVA - RENAVAM / EXERC 00772032947/2021 - 462,23 - **RAFAEL FARIAS DE MORAES - 093472059-23 -** 13547645-5 - IPVA - RENAVAM / EXERC 00753189925/2021 - 362,25 - **RAFAEL FERNANDES - 074998739-19 -** 13565112-5 - IPVA - RENAVAM / EXERC 01085864950/2022 - 1.946,76 - **RAFAEL FERNANDES AMADO - 062748959-14 -** 13557638-7 - IPVA - RENAVAM / EXERC 00754246736/2021 - 399,20 - **RAFAEL FERNANDES DE BONA VARNIER - 005432019-45 -** 13563393-3 - IPVA - RENAVAM / EXERC 01240764984/2022 - 19.235,47 - **RAFAEL FERNANDO CORDEIRO - 087124789-54 -** 13552818-8 - IPVA - RENAVAM / EXERC 00786932805/2021 - 192,76 - **RAFAEL FERNANDO PETRIS SACOMAN - 080948809-45 -** 13562067-0 - IPVA - RENAVAM / EXERC 01188897710/2022 - 5.092,89 - **RAFAEL FERREIRA DA SILVA - 067745139-30 -** 13547987-0 - IPVA - RENAVAM / EXERC 00774337079/2021 - 399,20 - **RAFAEL FERREIRA DOS SANTOS - 054291529-43 -** 13558895-4 - IPVA - RENAVAM / EXERC 00762282436/2021 - 396,52 - **RAFAEL FIAMOCINI - 079112909-89 -** 13550082-8 - IPVA - RENAVAM / EXERC 00757504582/2021 - 462,89 - **RAFAEL FILARTIGA ALE - 047136709-52 -** 13556032-4 - IPVA - RENAVAM / EXERC 00776050010/2021 - 423,33 - **RAFAEL FORTE FERREIRA - 050852669-86 -** 13565196-6 - IPVA - RENAVAM / EXERC 00984213031/2022 - 1.320,60 - **RAFAEL FORTUNATO DE SOUZA - 041376089-89 -** 13559491-1 - IPVA - RENAVAM / EXERC 00172303028/2021 - 226,83 - **RAFAEL FOSSA DA SILVA - 058624639-84 -** 13571531-0 - IPVA - RENAVAM / EXERC 00334376491/2022 - 3.028,10 - **RAFAEL FRANCA - 078928859-19 -** 13552144-2 - IPVA - RENAVAM / EXERC 00508098190/2021 - 145,87 - **RAFAEL FREITAS DE ANDRADE - 036423979-48 -** 13541095-0 - IPVA - RENAVAM / EXERC 00759146314/2021 - 530,86 - **RAFAEL GARCIA BALEEIRO - 365331808-43 -** 13571673-1 - IPVA - RENAVAM / EXERC 01096494938/2022 - 1.963,11 - **RAFAEL GARCIA MOREIRA - 082479109-69 -** 13549163-2 - IPVA - RENAVAM / EXERC 00759670617/2021 - 419,44 - **RAFAEL GIL LEAL - 073494879-40 -** 13560875-0 - IPVA - RENAVAM / EXERC 00774699248/2021 - 377,07 - **RAFAEL GIOVANINI DE SOUZA - 065321769-23 -** 13541818-8 - IPVA - RENAVAM / EXERC 00502447966/2021 - 230,90 - **RAFAEL GODOI MOREIRA NETO - 052423069-20 -** 13540150-1 - IPVA - RENAVAM / EXERC 00773091890/2021 - 472,29 - **RAFAEL GOMES DA SILVA - 383784648-22 -** 13570813-5 - IPVA - RENAVAM / EXERC 00824379322/2022 - 181,31 - **RAFAEL GOMES NUNES - 044614619-63 -** 13546390-6 - IPVA - RENAVAM / EXERC 00920066607/2021 - 153,89 - **RAFAEL GUILHERME FERNANDES DE LIMA - 073666839-06 -** 13566370-0 - IPVA - RENAVAM / EXERC 00460910167/2021 - 194,56 - **RAFAEL HAAS AMARAL CARRERA - 109583389-81 -** 13570994-8 - IPVA - RENAVAM / EXERC 00201009900/2022 - 3.275,21 - **RAFAEL HENRIQUE DA SILVA - 093670709-77 -** 13540252-4 - IPVA - RENAVAM / EXERC 01101672690/2021 - 365,64 - **RAFAEL HENRIQUE DOS SANTOS - 090063819-26 -** 13539835-7 - IPVA - RENAVAM / EXERC 00758319010/2021 - 591,27 - **RAFAEL HENRIQUE MACHADO - 066161779-39 -** 13566150-3 - IPVA - RENAVAM / EXERC 00779381670/2021 - 427,11 - **RAFAEL HINZE - 003713302-03 -** 13539294-4 - IPVA - RENAVAM / EXERC 00866240276/2021 - 220,68 - **RAFAEL HUMBERTO GONZALEZ ENCISO - 012996659-26 -** 13569074-0 - IPVA - RENAVAM / EXERC 00371249678/2021 - 194,56 - **RAFAEL ITAMAR DE OLIVEIRA - 910071517-49 -** 13558208-5 - IPVA - RENAVAM / EXERC 00766637891/2021 - 399,15 - **RAFAEL JANISKA DOS REIS - 699170439-34 -** 13572102-6 - IPVA - RENAVAM / EXERC 00953563642/2022 - 847,68 - 13572107-7 - IPVA - RENAVAM / EXERC 00817119205/2022 - 592,59 - **RAFAEL JEFFERSON BORGES MIRANDA - 077853499-59 -** 13544080-9 - IPVA - RENAVAM / EXERC 00764183699/2021 - 408,05 - **RAFAEL JOSE LEAL DE LIMA - 081985464-64 -** 13547977-2 - IPVA - RENAVAM / EXERC 00759390380/2021 - 474,88 - **RAFAEL JUNIOR DE GOIS - 069916769-85 -** 13539188-3 - IPVA - RENAVAM / EXERC 00500345554/2021 - 212,15 - **RAFAEL JUNIOR FIGUEIREDO - 843669821-53 -** 13568393-0 - IPVA - RENAVAM / EXERC 01297113656/2022 - 4.116,48 - 13568410-4 - IPVA - RENAVAM / EXERC 01067188840/2022 - 1.578,63 - **RAFAEL KACHUBA - 545688119-53 -** 13547219-0 - IPVA - RENAVAM / EXERC 00774021683/2021 - 396,52 - **RAFAEL KRIGAS FELIZARDO - 046668169-09 -** 13560801-7 - IPVA - RENAVAM / EXERC 00317047566/2021 - 194,56 - **RAFAEL LANGHINOTTI FAVARIN - 091900229-39 -** 13549001-6 - IPVA - RENAVAM / EXERC 01008523647/2022 - 1.881,13 - **RAFAEL LAUDARIO BASTOS GONCALVES - 065005549-73 -** 13568412-0 - IPVA - RENAVAM / EXERC 00558510302/2021 - 172,04 - **RAFAEL LINO GAIARI - 047937719-71 -** 13538151-9 - IPVA - RENAVAM / EXERC 00565534840/2022 - 1.874,59 - 13538567-0 - IPVA - RENAVAM / EXERC 00549564519/2022 - 532,26 - 13538996-0 - IPVA - RENAVAM / EXERC 00127986200/2022 - 160,44 - 13539421-1 - IPVA - RENAVAM / EXERC 00952170612/2022 - 148,81 - **RAFAEL LINS DE OLIVEIRA - 079946419-89 -** 13546086-9 - IPVA - RENAVAM / EXERC 00765571315/2021 - 494,17 - **RAFAEL LISE DA SILVA - 103787099-92 -** 13553930-9 - IPVA - RENAVAM / EXERC 00796193177/2021 - 197,97 - **RAFAEL LOPES DA SILVA - 052420349-04 -** 13562249-4 - IPVA - RENAVAM / EXERC 00331206056/2021 - 194,56 - **RAFAEL LOPES NASCIMENTO - 064535109-10 -** 13554106-0 - IPVA - RENAVAM / EXERC 00778702782/2021 - 197,97 - **RAFAEL LOSS - 041705319-30 -** 13560392-9 - IPVA - RENAVAM / EXERC 01216461993/2022 - 2.216,07 - **RAFAEL LUCAS FERREIRA - 096147739-36 -** 13566689-0 - IPVA - RENAVAM / EXERC 00317005642/2021 - 194,56 - **RAFAEL LUIZ DE ARAUJO GOMES - 311286178-70 -** 13547509-2 - IPVA - RENAVAM / EXERC 00298277883/2022 - 1.031,79 - **RAFAEL LUIZ DE PAULA ADAO 37937998830 - 31304772/0001-40 -** 13542699-7 - IPVA - RENAVAM / EXERC 00159245567/2021 - 201,22 - **RAFAEL LUIZ DREER - 035154499-22 -** 13566543-6 - IPVA - RENAVAM / EXERC 00338285210/2021 - 194,56 - **RAFAEL MACHADO DA FONSECA - 092078549-29 -** 13541351-8 - IPVA - RENAVAM / EXERC 00772700680/2021 - 377,07 - **RAFAEL MAMEDES DE JESUS - 078649259-79 -** 13552721-1 - IPVA - RENAVAM / EXERC 00764373021/2021 - 456,69 - **RAFAEL MARQUES DA SILVA - 065896019-92 -** 13538666-9 - IPVA - RENAVAM / EXERC 00777626039/2021 - 489,10 - **RAFAEL MARTINS DE SOUZA - 056022529-67 -** 13538709-6 - IPVA - RENAVAM / EXERC 00873392574/2021 - 260,34 - **RAFAEL MARTINS RIBEIRO FANCHIN - 097881059-71 -** 13562266-4 - IPVA - RENAVAM / EXERC 00524593728/2022 - 2.409,66 - **RAFAEL MARTINS RUBIO - 006145169-00 -** 13568543-7 - IPVA - RENAVAM / EXERC 00524470910/2021 - 293,32 - **RAFAEL MASSAO IVANAGA - 009433519-28 -** 13546508-9 - IPVA - RENAVAM / EXERC 00559023430/2021 - 212,15 - **RAFAEL MAURICIO KOTZKO - 023738849-92 -** 13562604-0 - IPVA - RENAVAM / EXERC 00119183250/2022 - 2.114,95 - 13562981-2 - IPVA - RENAVAM / EXERC 00383505194/2022 - 273,04 - **RAFAEL MIGUEL MOREIRA DA SILVA - 034975779-87 -** 13564419-6 - IPVA - RENAVAM / EXERC 00775157783/2021 - 281,41 - **RAFAEL MINOZZO AVILA - 006668139-14 -** 13572072-0 - IPVA - RENAVAM / EXERC 00314747800/2022 - 5.499,69 - **RAFAEL MORBACH - 086746709-62 -** 13558102-0 - IPVA - RENAVAM / EXERC 00283913509/2021 - 194,56 - **RAFAEL MORETO DOS SANTOS - 008000779-11 -** 13568215-2 - IPVA - RENAVAM / EXERC 00762709898/2021 - 178,65 - **RAFAEL MULLER - 049111187-84 -** 13566029-9 - IPVA - RENAVAM / EXERC 00210349387/2022 - 937,23 - 13566190-2 - IPVA - RENAVAM / EXERC 00979935741/2022 - 847,68 - 13566342-5 - IPVA - RENAVAM / EXERC 00272464295/2022 - 832,05 - 13566496-0 - IPVA - RENAVAM / EXERC 00265075157/2022 - 832,05 - **RAFAEL NATEL MACHADO - 089045309-89 -** 13538935-8 - IPVA - RENAVAM / EXERC 00463457056/2021 - 212,15 - **RAFAEL NEGRE REZENDE - 070912129-67 -** 13548047-9 - IPVA - RENAVAM / EXERC 00756590400/2021 - 399,20 - **RAFAEL NICOLICH - 130578999-78 -** 13571540-9 - IPVA - RENAVAM / EXERC 01273367810/2022 - 3.018,79 - **RAFAEL NUNES FERREIRA VIEIRA PINTO - 404682178-78 -** 13571756-8 - IPVA - RENAVAM / EXERC 00761157905/2021 - 380,19 - **RAFAEL OLIVEIRA DA SILVA - 088838969-80 -** 13542893-0 - IPVA - RENAVAM / EXERC 00753141779/2021 - 419,43 - **RAFAEL ORTIZ NETO - 558831098-53 -** 13543638-0 - IPVA - RENAVAM / EXERC 00990577872/2022 - 3.434,61 - **RAFAEL PARIZOTTO LOPES - 062984099-71 -** 13566904-0 - IPVA - RENAVAM / EXERC 00820094552/2021 - 145,58 - **RAFAEL PENTEADO DE PAULA - 067799929-17 -** 13546156-3 - IPVA - RENAVAM / EXERC 00762838221/2021 - 274,20 - **RAFAEL PEREIRA - 069879329-30 -** 13553587-7 - IPVA - RENAVAM / EXERC 00766421104/2021 - 441,30 - **RAFAEL PEREIRA DE RAMOS - 056504689-66 -** 13560244-2 - IPVA - RENAVAM / EXERC 01091870389/2022 - 2.015,85 - 13560380-5 - IPVA - RENAVAM / EXERC 01158595902/2022 - 461,53 - **RAFAEL PEREIRA DIAS - 074711269-06 -** 13566530-4 - IPVA - RENAVAM / EXERC 00335449336/2021 - 246,33 - **RAFAEL PEREIRA DO VALE - 052048519-09 -** 13541671-1 - IPVA - RENAVAM / EXERC 00770993818/2021 - 546,58 - **RAFAEL PEREIRA DUARTE - 065941139-33 -** 13544567-3 - IPVA - RENAVAM / EXERC 00775543896/2021 - 508,29 - **RAFAEL PEREIRA LIMA - 099034929-28 -** 13564509-5 - IPVA - RENAVAM / EXERC 00774149752/2021 - 182,43 - **RAFAEL PEREIRA MODESTO - 083742119-54 -** 13549214-0 - IPVA - RENAVAM / EXERC 00463117433/2021 - 212,15 - **RAFAEL PILATTI - 008100049-92 -** 13554874-0 - IPVA - RENAVAM / EXERC 00344522571/2022 - 3.516,65 - **RAFAEL PIRES BRANCO - 056298229-93 -** 13571984-6 - IPVA - RENAVAM / EXERC 00828641560/2022 - 630,24 - **RAFAEL RAMOS DE ANDRADE - 063535569-85 -** 13570738-4 - IPVA - RENAVAM / EXERC 01204537221/2022 - 2.448,03 - **RAFAEL RENATO HASSE - 092171499-85 -** 13542404-8 - IPVA - RENAVAM / EXERC 00528284436/2021 - 153,74 - **RAFAEL RIBAS DO NASCIMENTO - 069069619-18 -** 13555404-9 - IPVA - RENAVAM / EXERC 00769513646/2021 - 408,05 - **RAFAEL RIBAS DOS SANTOS - 058187209-69 -** 13558368-5 - IPVA - RENAVAM / EXERC 00768325145/2021 - 399,15 - **RAFAEL RIBEIRO BORGES - 090129959-65 -** 13548044-4 - IPVA - RENAVAM / EXERC 00767616227/2021 - 474,55 - **RAFAEL RIBOLDI - 055968679-00 -** 13543013-7 - IPVA - RENAVAM / EXERC 00766976530/2021 - 337,72 - **RAFAEL RIQUENA - 081231379-82 -** 13539710-5 - IPVA - RENAVAM / EXERC 00773610448/2021 - 448,76 - **RAFAEL ROBERTO IVALEA - 054299619-73 -** 13552230-9 - IPVA - RENAVAM / EXERC 00767133390/2021 - 364,03 - **RAFAEL ROBSON DE BARROS - 050048699-95 -** 13544405-7 - IPVA - RENAVAM / EXERC 00758611820/2021 - 512,35 - **RAFAEL RODRIGO DA CONCEICAO - 047746179-46 -** 13556627-6 - IPVA - RENAVAM / EXERC 00754829120/2021 - 413,70 - **RAFAEL RODRIGO DE FREITAS - 029255259-97 -** 13539116-6 - IPVA - RENAVAM / EXERC 00933415770/2021 - 608,79 - **RAFAEL RODRIGO DE OLIVEIRA PONTES - 057387709-27 -** 13551489-6 - IPVA - RENAVAM / EXERC 00762004231/2021 - 359,91 - **RAFAEL RODRIGUES DA PAZ - 071254799-10 -** 13548381-8 - IPVA - RENAVAM / EXERC 00455523070/2021 - 212,15 - **RAFAEL RODRIGUES DE MELO - 077532839-10 -** 13560664-2 - IPVA - RENAVAM / EXERC 00764055054/2021 - 377,94 - **RAFAEL RODRIGUES FERREIRA MARTINS - 087749449-59 -** 13571026-1 - IPVA - RENAVAM / EXERC 00322602769/2022 - 148,06 - **RAFAEL ROHAMANN DE SOUZA - 045895169-26 -** 13569215-8 - IPVA - RENAVAM / EXERC 00781674794/2021 - 155,73 - **RAFAEL ROSA DA SILVA - 085156649-92 -** 13558241-7 - IPVA - RENAVAM / EXERC 00322860202/2021 - 194,56 - **RAFAEL ROZENG - 047110981-94 -** 13568092-3 - IPVA - RENAVAM / EXERC 00772978212/2021 - 399,20 - **RAFAEL SANTOS BALAN - 102245179-02 -** 13555228-3 - IPVA - RENAVAM / EXERC 00380089912/2021 - 194,56 - **RAFAEL SANTOS CORDEIRO - 072099989-85 -** 13552931-1 - IPVA - RENAVAM / EXERC 00769038476/2021 - 501,70 - **RAFAEL SAUER PEREIRA - 055439639-47 -** 13555907-5 - IPVA - RENAVAM / EXERC 00771717814/2021 - 423,33 - **RAFAEL SCHAEDLER - 799689881-20 -** 13543738-7

- IPVA - RENAVAM / EXERC 00766101622/2021 - 489,38 - **RAFAEL SCORPIONI DOS SANTOS - 030212729-16 -** 13561106-9 - IPVA - RENAVAM / EXERC 00770455581/2021 - 187,31 - **RAFAEL SEBASTIAO BORTOLATO - 073548049-40 -** 13542144-8 - IPVA - RENAVAM / EXERC 00977095690/2022 - 847,68 - **RAFAEL SERRANO LOPES - 053164609-28 -** 13556897-0 - IPVA - RENAVAM / EXERC 00956514413/2022 - 199,73 - **RAFAEL SONDA - 025455999-99 -** 13545867-8 - IPVA - RENAVAM / EXERC 00759867828/2021 - 399,20 - **RAFAEL SOUSA SILVA - 088556669-67 -** 13554945-2 - IPVA - RENAVAM / EXERC 00768770645/2021 - 388,27 - **RAFAEL SOUZA CAMARGO - 066524229-80 -** 13564372-6 - IPVA - RENAVAM / EXERC 00751968366/2021 - 317,85 - **RAFAEL TAVARES SOUZA DOS REIS - 082678949-85 -** 13560240-0 - IPVA - RENAVAM / EXERC 00757361498/2021 - 380,19 - **RAFAEL TEIXEIRA DA SILVA - 074337829-66 -** 13563308-9 - IPVA - RENAVAM / EXERC 00456831533/2021 - 194,56 - **RAFAEL VARGAS - 073661029-46 -** 13563971-0 - IPVA - RENAVAM / EXERC 00359614639/2022 - 1.463,98 - 13564046-8 - IPVA - RENAVAM / EXERC 00938760092/2022 - 1.179,21 - **RAFAEL VAZ COELHO NETTO - 091893729-99 -** 13556870-8 - IPVA - RENAVAM / EXERC 00464530784/2021 - 212,15 - **RAFAEL VICTOR DA SILVA - 075119199-01 -** 13557228-4 - IPVA - RENAVAM / EXERC 00564973068/2022 - 3.287,89 - **RAFAEL VICTORINO DA SILVA - 047053549-07 -** 13545387-0 - IPVA - RENAVAM / EXERC 00858232693/2022 - 192,59 - **RAFAEL VIEIRA DE OLIVEIRA - 087600299-86 -** 13564407-2 - IPVA - RENAVAM / EXERC 00954041640/2022 - 1.784,71 - **RAFAEL VIRGILINO - 049783069-81 -** 13556000-6 - IPVA - RENAVAM / EXERC 00772870365/2021 - 364,03 - **RAFAEL ZAMPELLIN - 045332758-34 -** 13559290-0 - IPVA - RENAVAM / EXERC 00921525567/2022 - 3.896,79 - 13559344-3 - IPVA - RENAVAM / EXERC 00825411106/2022 - 845,16 - **RAFAEL ZIPPERER - 100186289-90 -** 13567654-3 - IPVA - RENAVAM / EXERC 00273889877/2021 - 159,51 - **RAFAELA APARECIDA ALVES - 097958649-63 -** 13555237-2 - IPVA - RENAVAM / EXERC 00754567443/2021 - 408,05 - **RAFAELA APARECIDA DE ANDRADE - 074192139-17 -** 13544980-6 - IPVA - RENAVAM / EXERC 00759670935/2021 - 530,20 - **RAFAELA AZARIAS RODRIGUES - 065027049-56 -** 13567511-3 - IPVA - RENAVAM / EXERC 00366124277/2022 - 341,76 - **RAFAELA BUENO DOS SANTOS - 093104629-73 -** 13542874-4 - IPVA - RENAVAM / EXERC 00791598373/2021 - 190,81 - **RAFAELA CAMILA BARBOSA DE SOUZA - 098992419-03 -** 13566702-1 - IPVA - RENAVAM / EXERC 00331764776/2021 - 194,56 - **RAFAELA CAROLINE ALVES - 051198099-01 -** 13565542-2 - IPVA - RENAVAM / EXERC 00450972372/2021 - 253,09 - **RAFAELA CORREIA GOMIDES BOCKHORNI - 089102599-57 -** 13561969-8 - IPVA - RENAVAM / EXERC 00877203598/2021 - 171,56 - **RAFAELA CRISTINA MACHADO - 096901439-21 -** 13542659-8 - IPVA - RENAVAM / EXERC 00763240362/2021 - 423,48 - **RAFAELA DA CONCEICAO - 099298149-22 -** 13557569-0 - IPVA - RENAVAM / EXERC 00763136735/2021 - 399,20 - **RAFAELA DA SILVA - 065438309-05 -** 13539888-8 - IPVA - RENAVAM / EXERC 00753014106/2021 - 591,27 - **RAFAELA DA SILVA AMARAL - 033605649-44 -** 13545729-9 - IPVA - RENAVAM / EXERC 00771690037/2021 - 472,29 - **RAFAELA DE LIMA VENETSKY - 096418799-01 -** 13553726-8 - IPVA - RENAVAM / EXERC 01164266621/2021 - 313,38 - **RAFAELA DOS SANTOS RUIZ PINO - 054968979-63 -** 13538217-5 - IPVA - RENAVAM / EXERC 00764920766/2021 - 481,68 - **RAFAELA DOS SANTOS VAZ - 056639149-00 -** 13571351-1 - IPVA - RENAVAM / EXERC 00113240147/2022 - 990,18 - **RAFAELA FERNANDA ALVES MAGRO - 079651019-98 -** 13539285-5 - IPVA - RENAVAM / EXERC 00861830571/2021 - 229,67 - **RAFAELA FERNANDES DA SILVA VENANCIO - 081444549-79 -** 13544674-2 - IPVA - RENAVAM / EXERC 00912890576/2021 - 194,96 - **RAFAELA GARBELIM CANESTRARO - 088970179-24 -** 13568398-1 - IPVA - RENAVAM / EXERC 00279426836/2022 - 3.732,69 - 13568520-8 - IPVA - RENAVAM / EXERC 00341932345/2022 - 1.430,63 - **RAFAELA MARIA LONGARES - 17487611/0001-09 -** 13560243-4 - IPVA - RENAVAM / EXERC 00760652996/2021 - 380,19 - **RAFAELA MIRANDA DA SILVA - 082880929-18 -** 13568757-0 - IPVA - RENAVAM / EXERC 00306871637/2021 - 225,40 - **RAFAELA PAULA KLEIN - 318586258-90 -** 13552489-1 - IPVA - RENAVAM / EXERC 00809087570/2021 - 453,84 - **RAFAELA QUINTILIANO FERREIRA - 091147749-76 -** 13545117-7 - IPVA - RENAVAM / EXERC 00760706131/2021 - 456,69 - **RAFAELA SALLA DE AZEREDO - 29600223/0001-71 -** 13560498-4 - IPVA - RENAVAM / EXERC 01029582561/2022 - 1.700,68 - **RAFAELA SILVA RICARDO - 049627239-01 -** 13543973-8 - IPVA - RENAVAM / EXERC 00233558861/2021 - 205,95 - **RAFAELA TALISSA DAGOSTIN - 088140759-30 -** 13555485-5 - IPVA - RENAVAM / EXERC 00884987370/2021 - 248,79 - **RAFAELA TEIXEIRA BARBIERI - 050856729-76 -** 13566948-2 - IPVA - RENAVAM / EXERC 00308076567/2021 - 194,56 - **RAFAELA VELASQUE DA FONSECA - 113217599-24 -** 13553162-6 - IPVA - RENAVAM / EXERC 00763428736/2021 - 399,20 - **RAFAELI ANDRADE TAVARES - 072226349-08 -** 13564889-2 - IPVA - RENAVAM / EXERC 00776224379/2021 - 243,79 - **RAFAELI ANTUNES - 111547979-29 -** 13570946-8 - IPVA - RENAVAM / EXERC 00450845745/2021 - 194,56 - **RAFAELLY CRISTINA SOARES DA SILVA - 077199939-93 -** 13547224-7 - IPVA - RENAVAM / EXERC 00758632630/2021 - 399,20 - **RAFAIN BRITAGEM DE PEDRAS LTDA - 02517920/0001-07 -** 13569477-0 - IPVA - RENAVAM / EXERC 00459215426/2022 - 1.969,55 - **RAFHAEL CARLOS DE SOUZA - 024079859-74 -** 13562550-7 - IPVA - RENAVAM / EXERC 00782470386/2021 - 173,47 - **RAILINE GOMES DE MENEZES - 100707409-41 -** 13542469-2 - IPVA - RENAVAM / EXERC 00787480215/2021 - 505,22 - **RAILSON DA SILVA VIEIRA FERREIRA - 700519264-82 -** 13551995-2 - IPVA - RENAVAM / EXERC 00923492771/2021 - 190,65 - **RAILSON RODRIGUES DE ALMEIDA - 099310799-08 -** 13545331-5 - IPVA - RENAVAM / EXERC 00764998641/2021 - 399,20 - **RAIMUNDA DOS SANTOS - 018461499-67 -** 13567318-8 - IPVA - RENAVAM / EXERC 00365679682/2021 - 194,56 - **RAIMUNDO ALVES FERRAZ - 430396341-00 -** 13564128-6 - IPVA - RENAVAM / EXERC 01078716452/2022 - 2.670,05 - **RAIMUNDO BARBOSA DE ALENCAR - 060922881-17 -** 13554488-4 - IPVA - RENAVAM / EXERC 00127978054/2021 - 196,50 - **RAIMUNDO BEZERRA LIMA - 831383749-72 -** 13546279-9 - IPVA - RENAVAM / EXERC 00772288453/2021 - 410,20 - **RAIMUNDO BORGES DA SILVA - 700596169-20 -** 13558894-6 - IPVA - RENAVAM / EXERC 00840590733/2022 - 1.861,78 - **RAIMUNDO EDSON MENDONCA DA SILVA - 670643882-00 -** 13555478-2 - IPVA - RENAVAM / EXERC 00752565346/2021 - 423,48 - **RAIMUNDO GABRIEL - 318490599-34 -** 13562090-4 - IPVA - RENAVAM / EXERC 00761302824/2021 - 359,91 - **RAIMUNDO GIOVANI DO NASCIMENTO - 548333459-00 -** 13548330-3 - IPVA - RENAVAM / EXERC 00460301870/2022 - 1.073,78 - **RAIMUNDO JOSE DOS SANTOS - 757416019-87 -** 13541597-9 - IPVA - RENAVAM / EXERC 00767083300/2021 - 531,53 - **RAIMUNDO LUZIA DE SOUZA - 040417958-42 -** 13560645-6 - IPVA - RENAVAM / EXERC 00964831520/2021 - 166,42 - **RAIMUNDO MIRANDA - 450021429-15 -** 13568771-5 - IPVA - RENAVAM / EXERC 01057754878/2022 - 2.344,95 - **RAIMUNDO NONATO DA SILVA DOS SANTOS - 586055336-68 -** 13550144-1 - IPVA - RENAVAM / EXERC 00805061177/2021 - 155,73 - **RAIMUNDO NONATO SILVA SOUSA - 603522623-03 -** 13561788-1 - IPVA - RENAVAM / EXERC 00338871160/2021 - 196,60 - **RAIMUNDO PREGENTINO NUNES - 319499409-34 -** 13551739-9 - IPVA - RENAVAM / EXERC 00769554512/2021 - 459,59 - **RAIMUNDO RODRIGUES DELGADO - 032830858-70 -** 13556303-0 - IPVA - RENAVAM / EXERC 00326393684/2021 - 218,91 - **RAIMUNDO SANTANA FILHO - 207170679-04 -** 13557959-9 - IPVA - RENAVAM / EXERC 00335254888/2021 - 194,57 - **RAIMUNDO SILVEIRA - 418673860-20 -** 13543048-0 - IPVA - RENAVAM / EXERC 00772885354/2021 - 408,05 - **RAINER ALVARO POLEWKA - 319267110-68 -** 13545139-8 - IPVA - RENAVAM / EXERC 00773879579/2021 - 503,34 - **RAIOS DOURADOS REPRESENTACOES LTDA EPP - 03613194/0001-99 -** 13559643-4 - IPVA - RENAVAM / EXERC 00544197658/2022 - 2.489,87 - 13559692-2 - IPVA - RENAVAM / EXERC 01014507453/2022 - 1.137,03 - 13559763-5 - IPVA - RENAVAM / EXERC 00387503749/2022 - 900,57 - 13559821-6 - IPVA - RENAVAM / EXERC 01167560970/2022 - 502,24 - **RAISSA NAIANE GENTZ - 084717449-29 -** 13544303-4 - IPVA - RENAVAM / EXERC 01211697735/2022 - 6.011,01 - **RAIZA MILENE BRAGA DE MEDEIROS - 075138249-32 -** 13542106-5 - IPVA - RENAVAM / EXERC 00764316613/2021 - 456,69 - **RAMAO SAMUDIO SANTINO - 011841941-22 -** 13543788-3 - IPVA - RENAVAM / EXERC 00824226178/2021 - 245,40 - **RAMIRO BATISTA DA SILVA - 005628739-96 -** 13545392-7 - IPVA - RENAVAM / EXERC 00891602879/2021 - 145,66 - **RAMIRO CUNHA - 510596579-53 -** 13546049-4 - IPVA - RENAVAM / EXERC 00763537586/2021 - 494,17 - **RAMIRO PEREIRA DE ARAUJO FILHO - 367586168-60 -** 13567343-9 - IPVA - RENAVAM / EXERC 00893715387/2022 - 223,96 - **RAMIRO ROCHA - 559334329-20 -** 13562896-4 - IPVA - RENAVAM / EXERC 00453937446/2021 - 212,15 - **RAMON AVILA GOUVEA DA SILVA - 120568587-11 -** 13566474-0 - IPVA - RENAVAM / EXERC 00316662810/2022 - 2.787,57 - **RAMON FERREIRA DE ARAUJO - 371397768-22 -** 13558786-9 - IPVA - RENAVAM / EXERC 00990381986/2022 - 240,96 - **RAMON HENRIQUE MARCAL FANTI - 083819149-57 -** 13569410-0 - IPVA - RENAVAM / EXERC 00565056093/2022 - 3.574,04 - **RAMON PAES SATURNINO - 072040419-33 -** 13548566-7 - IPVA - RENAVAM / EXERC 00261861670/2021 - 224,79 - **RAMONCITO MARTINS - 978730049-53 -** 13550605-2 - IPVA - RENAVAM / EXERC 00768024340/2021 - 462,46 - **RANGEL RIBEIRO ROSINA - 081794679-96 -** 13553317-3 - IPVA - RENAVAM / EXERC 00845701487/2021 - 154,41 - **RANGEL SANTOS LIMA - 081713879-00 -** 13558567-0 - IPVA - RENAVAM / EXERC 00770612474/2021 - 399,15 - **RANIEL MACHADO BARROS - 040424532-36 -** 13565545-7 - IPVA - RENAVAM / EXERC 01265198680/2021 - 224,05 - **RANULFO DE RAMOS JUNIOR - 030589899-03 -** 13558176-3 - IPVA - RENAVAM / EXERC 00342118641/2021 - 194,56 - **RAPHAEL AFFONSO FRANZOLIN DE SOUZA LOPES - 409953638-62 -** 13563223-6 - IPVA - RENAVAM / EXERC 01142394635/2022 - 2.706,70 - **RAPHAEL ALESSANDRO BARBOSA - 055795069-45 -** 13545290-4 - IPVA - RENAVAM / EXERC 00868084069/2021 - 453,16 - **RAPHAEL BOSAK - 045200089-05 -** 13555619-0 - IPVA - RENAVAM / EXERC 00143723910/2022 - 3.171,53 - **RAPHAEL CARDOSO CARVALHO - 088895359-38 -** 13567260-2 - IPVA - RENAVAM / EXERC 00227526600/2021 - 201,22 - **RAPHAEL CONRADO KUTZKE - 876908379-72 -** 13561843-8 - IPVA - RENAVAM / EXERC 00761974326/2021 - 364,03 - **RAPHAEL DAVID FARIAS MORAES - 066732569-74 -** 13565915-0 - IPVA - RENAVAM / EXERC 00234819391/2021 - 206,08 - **RAPHAEL DE FREITAS ZUAN ESTEVES - 023598229-69 -** 13548400-8 - IPVA - RENAVAM / EXERC 01075438508/2022 - 3.093,80 - 13548614-0 - IPVA - RENAVAM / EXERC 01081557912/2022 - 620,22 - **RAPHAEL F GRECA & FILHOS LTDA - 76561042/0001-63 -** 13561893-4 - IPVA - RENAVAM / EXERC 00769377122/2021 - 364,03 - **RAPHAEL HENRIQUE FIRMINO DA SILVA - 006475339-52 -** 13551710-0 - IPVA - RENAVAM / EXERC 01326324630/2022 - 1.537,10 - **RAPHAEL ICARO DE SANTANA BESERRA - 073277045-90 -** 13560051-2 - IPVA - RENAVAM / EXERC 00343109700/2021 - 194,56 - **RAPHAEL KASPRIKE BISCAIA - 098944089-31 -** 13551806-9 - IPVA - RENAVAM / EXERC 00756276713/2021 - 459,59 - **RAPHAEL MARCELO HOROKOSKI - 026817569-10 -** 13563561-8 - IPVA - RENAVAM / EXERC 00796338612/2021 - 148,26 - **RAPHAEL MARCONATO COMERCIO DE VEICULOS ME - 27744381/0001-70 -** 13566534-7 - IPVA - RENAVAM / EXERC 00121770893/2022 - 1.784,06 - 13566579-7 - IPVA - RENAVAM / EXERC 00553055321/2022 - 1.124,65 - 13566624-6 - IPVA - RENAVAM / EXERC 00259288632/2022 - 1.026,15 - 13566671-8 - IPVA - RENAVAM / EXERC 00822858215/2022 - 652,95 - **RAPHAEL PEREIRA DA SILVA - 147456387-28 -** 13559234-0 - IPVA - RENAVAM / EXERC 00502079673/2022 - 1.636,43 - **RAPHAEL PHELIP DE OLIVEIRA VAZ - 099787799-57 -** 13543216-4 - IPVA - RENAVAM / EXERC 00780486382/2021 - 531,53 - **RAPHAEL REKSIDLER - 079440519-32 -** 13561213-8 - IPVA - RENAVAM / EXERC 00765069008/2021 - 368,14 - **RAPHAELA SEIFERT BIESUZ - 027293019-92 -** 13570701-5 - IPVA - RENAVAM / EXERC 00415690650/2022 - 1.614,43 - **RAQUEL AGAPI DOS SANTOS - 078149229-76 -** 13566972-5 - IPVA - RENAVAM / EXERC 00756246997/2021 - 229,75 - **RAQUEL BRANCO RODRIGUES - 045761259-23 -** 13546131-8 - IPVA - RENAVAM / EXERC 00765924188/2021 - 150,06 - **RAQUEL CANDIDA DE OLIVEIRA MARIANO - 321695698-98 -** 13542832-9 - IPVA - RENAVAM / EXERC 00153080647/2021 - 317,88 - **RAQUEL CICERO ALEIXO - 034900209-60 -** 13568969-6 - IPVA - RENAVAM / EXERC 00475245970/2022 - 1.399,51 - **RAQUEL DAS NEVES - 919890199-00 -** 13544565-7 - IPVA - RENAVAM / EXERC 00789469219/2021 - 367,66 - **RAQUEL DE BRITO OLIVEIRA - 764438509-63 -** 13550572-2 - IPVA - RENAVAM / EXERC 00450021823/2021 - 273,76 - **RAQUEL DE FATIMA BATISTA**

Diário Oficial Certificado Digitalmente
O Departamento de Imprensa Oficial do Estado do Paraná, da garantia de autenticidade deste documento, desde que visualizado através do site http://www.imprensaoficial.pr.gov.br

DOS SANTOS - 994399809-15 - 13546295-0 - IPVA - RENAVAM / EXERC 00486458849/2022 - 352,21 - **RAQUEL DE LIMA - 036636059-06 -** 13556766-3 - IPVA - RENAVAM / EXERC 00859852741/2022 - 339,95 - **RAQUEL DE OLIVEIRA - 025880869-18 -** 13558471-1 - IPVA - RENAVAM / EXERC 00763293156/2021 - 399,15 - **RAQUEL DE SOUZA OLIVEIRA CARNEIRO - 583229309-68 -** 13551858-1 - IPVA - RENAVAM / EXERC 00756772222/2021 - 459,59 - **RAQUEL DIAS DA SILVA - 835239019-87 -** 13559736-8 - IPVA - RENAVAM / EXERC 00342188186/2021 - 196,60 - **RAQUEL DOS SANTOS FERNANDES - 723496890-34 -** 13540993-6 - IPVA - RENAVAM / EXERC 00203535456/2021 - 560,47 - **RAQUEL DOS SANTOS PEPE - 766747979-87 -** 13570119-0 - IPVA - RENAVAM / EXERC 01217268135/2022 - 5.145,21 - **RAQUEL MARQUES - 882379829-91 -** 13566949-0 - IPVA - RENAVAM / EXERC 00893661937/2021 - 233,61 - **RAQUEL ORLANDINI - 274530659-68 -** 13552400-0 - IPVA - RENAVAM / EXERC 00763603317/2021 - 275,09 - **RAQUEL PEREIRA DE BORBA - 698190339-34 -** 13560332-5 - IPVA - RENAVAM / EXERC 00753459566/2021 - 380,19 - **RAQUEL PICCININ - 039583289-62 -** 13571476-3 - IPVA - RENAVAM / EXERC 01061519284/2022 - 4.400,00 - **RAQUEL RIBEIRO DA SILVA - 075890139-94 -** 13549991-9 - IPVA - RENAVAM / EXERC 00215926790/2021 - 156,71 - **RAQUEL RIESEMBERG CORREA - 074069509-69 -** 13540108-0 - IPVA - RENAVAM / EXERC 00492531838/2021 - 175,95 - **RAQUEL SANTOS NASCIMENTO FARIA - 050387579-10 -** 13543000-5 - IPVA - RENAVAM / EXERC 00887287247/2021 - 174,73 - **RAQUIEL PAULINO RIBEIRO - 067341869-38 -** 13553849-3 - IPVA - RENAVAM / EXERC 00546164030/2021 - 225,73 - **RAUANE CAROLINE APARECIDA CORADINI - 099217384-10 -** 13567272-6 - IPVA - RENAVAM / EXERC 00322640938/2021 - 225,40 - **RAUL ADRIANO DOS SANTOS - 032888319-02 -** 13556041-3 - IPVA - RENAVAM / EXERC 00473272890/2021 - 147,96 - **RAUL CESAR DOS SANTOS - 255335849-00 -** 13544614-9 - IPVA - RENAVAM / EXERC 00782216218/2021 - 224,74 - **RAUL CESAR VIRGILINO - 087249129-30 -** 13558628-5 - IPVA - RENAVAM / EXERC 00545660726/2021 - 192,11 - **RAUL FERNANDO DE PAULA FARIA - 558074109-04 -** 13558924-1 - IPVA - RENAVAM / EXERC 00429551630/2022 - 329,03 - **RAUL GLEIDSON PINTO - 075767119-57 -** 13561596-0 - IPVA - RENAVAM / EXERC 00320392988/2021 - 194,56 - **RAUL KONKEL - 222169289-68 -** 13550502-1 - IPVA - RENAVAM / EXERC 00753471566/2021 - 359,91 - **RAUL KRIEGER - 007371439-91 -** 13549785-1 - IPVA - RENAVAM / EXERC 00765945100/2021 - 399,20 - **RAUL MENINO DE SIQUEIRA - 035078508-26 -** 13561574-9 - IPVA - RENAVAM / EXERC 00754109348/2021 - 359,91 - **RAUL RICARDO GONCALVES DA SILVA - 070266469-31 -** 13545505-9 - IPVA - RENAVAM / EXERC 00937453765/2021 - 153,89 - **RAUL SANTOS DA FONSECA - 109865669-50 -** 13561100-0 - IPVA - RENAVAM / EXERC 00915254891/2021 - 153,89 - **RAUL YUGAR DUVAL - 577266809-97 -** 13549943-9 - IPVA - RENAVAM / EXERC 00760087091/2021 - 352,62 - **RAY NERR MACHADO DOS SANTOS - 078303259-52 -** 13565423-0 - IPVA - RENAVAM / EXERC 00328320404/2021 - 225,40 - **RAYANE BONFIM DA SILVA - 104489649-37 -** 13550030-5 - IPVA - RENAVAM / EXERC 00861439350/2022 - 192,59 - **RAYANE MARIA CARDOSO MAXIMIANO - 083675709-28 -** 13567673-0 - IPVA - RENAVAM / EXERC 00858322838/2022 - 2.258,05 - **RAYARA CAMYLA MARQUES - 080689589-67 -** 13556750-7 - IPVA - RENAVAM / EXERC 00770387195/2021 - 359,91 - **RAYCLIFF MACHADO DA SILVA - 098829929-19 -** 13566419-7 - IPVA - RENAVAM / EXERC 00342496077/2021 - 194,56 - **RAYLAN FERNANDES RIBEIRO MOCZYNSKI - 095479809-04 -** 13560344-9 - IPVA - RENAVAM / EXERC 00758920768/2021 - 380,19 - **RAYLHA VICENTE DA SILVA - 100722459-21 -** 13558045-7 - IPVA - RENAVAM / EXERC 00328317683/2021 - 147,59 - **RAYLTSON CELIO DOMINGUES - 006337939-22 -** 13554688-7 - IPVA - RENAVAM / EXERC 00157163300/2021 - 201,22 - **RAYTHAN FERNANDO CORREIA - 071404939-52 -** 13554027-7 - IPVA - RENAVAM / EXERC 00786166495/2021 - 197,97 - **RB ADMINISTRADORA DE CONDOMINIOS LTDA - 29737618/0001-10 -** 13570328-1 - IPVA - RENAVAM / EXERC 01238295794/2022 - 3.592,36 - **RBA PRESTACAO DE SERVICOS MEDICOS E CIA S/S LTDA - 17259947/0001-14 -** 13553821-3 - IPVA - RENAVAM / EXERC 01078219696/2022 - 3.160,30 - 13554030-7 - IPVA - RENAVAM / EXERC 00806141174/2022 - 692,26 - **RBL COMERCIO E SERVICOS LTDA ME - 73555666/0001-80 -** 13538245-0 - IPVA - RENAVAM / EXERC 00771958870/2021 - 638,23 - **RC LOCACAO DE EQUIPAMENTOS LTDA - 10662152/0001-03 -** 13543001-3 - IPVA - RENAVAM / EXERC 01202949433/2022 - 701,70 - **RCJ AGROPECUARIA LTDA - 04499894/0001-67 -** 13564743-8 - IPVA - RENAVAM / EXERC 00779722230/2021 - 164,72 - **RE INTERMEDIACAO DE NEGOCIOS EIRELI - 31248588/0001-20 -** 13541982-6 - IPVA - RENAVAM / EXERC 00755336062/2021 - 545,59 - **REALIZAR INDUSTRIA COMERCIO E CONSTRUTORA LTDA - 01688292/0001-60 -** 13570498-9 - IPVA - RENAVAM / EXERC 00541135805/2022 - 5.118,94 - 13571265-5 - IPVA - RENAVAM / EXERC 00829280561/2022 - 188,44 - **REBECA BARBOSA VICENTE LIMA - 049708839-80 -** 13550780-6 - IPVA - RENAVAM / EXERC 00483953920/2022 - 2.909,04 - **REBECA SCARLET GUSSO - 074241389-60 -** 13570712-0 - IPVA - RENAVAM / EXERC 01072579763/2022 - 3.147,87 - 13570789-9 - IPVA - RENAVAM / EXERC 01065512772/2022 - 2.000,15 - **REBECA VICTORIA FERNANDES FREIRES DA SILVA - 112900679-45 -** 13540564-7 - IPVA - RENAVAM / EXERC 00765519046/2021 - 399,15 - **RECAPADORA DE PNEUS BR LTDA - 78175668/0001-67 -** 13556610-1 - IPVA - RENAVAM / EXERC 00786943220/2021 - 188,83 - **RECCIERI LEMES DA SILVA - 060653819-42 -** 13558551-3 - IPVA - RENAVAM / EXERC 00406712344/2021 - 194,56 - **RECIERI CARDOSO - 288085760-00 -** 13560341-4 - IPVA - RENAVAM / EXERC 00760579741/2021 - 380,19 - **RECOAGRO COM E IMP PNEUS,RODAS,PECAS E ACESS AGRIC LTDA - 78716206/0001-00 -** 13566558-4 - IPVA - RENAVAM / EXERC 00532661630/2022 - 1.083,95 - 13567027-8 - IPVA - RENAVAM / EXERC 00940023598/2022 - 656,20 - 13567510-5 - IPVA - RENAVAM / EXERC 00273909789/2022 - 620,23 - **RED DAMBROSKI - 318147789-34 -** 13569763-0 - IPVA - RENAVAM / EXERC 00875120008/2021 - 145,66 - **REDNER RIDNEU GONCALVES RIBEIRO - 064213739-09 -** 13546378-7 - IPVA - RENAVAM / EXERC 00843894938/2022 - 852,73 - **REGIANE APARECIDA ARTUZO DE GODOY - 052003249-71 -** 13570781-3 - IPVA - RENAVAM / EXERC 00886259347/2022 - 978,03 - **REGIANE APARECIDA MACHADO CARDOSO SOCEKI - 016890989-88 -** 13559525-0 - IPVA - RENAVAM / EXERC 00342839926/2021 - 194,56 - **REGIANE APARECIDA MARINHO - 016446639-88 -** 13539411-4 - IPVA - RENAVAM / EXERC 00763493864/2021 - 466,35 - **REGIANE APARICIO DE ARAUJO - 599432542-20 -** 13565785-9 - IPVA - RENAVAM / EXERC 00125044232/2022 - 779,00 - **REGIANE ARAUJO - 163403038-97 -** 13556829-5 - IPVA - RENAVAM / EXERC 00794841074/2022 - 515,39 - **REGIANE CARNEIRO DE SOUZA - 014910669-62 -** 13548742-2 - IPVA - RENAVAM / EXERC 00773884750/2021 - 401,75 - **REGIANE CRISTINA CAMARGO - 053716029-92 -** 13560671-5 - IPVA - RENAVAM / EXERC 00770317618/2021 - 214,24 - **REGIANE DA SILVA CUSTODIO - 084286109-24 -** 13568516-0 - IPVA - RENAVAM / EXERC 00144684519/2022 - 655,68 - **REGIANE DE RAMOS - 070487389-36 -** 13551112-9 - IPVA - RENAVAM / EXERC 00762334622/2021 - 364,03 - **REGIANE DOS REIS GONCALVES SCHIAVINATI - 029255609-89 -** 13558095-3 - IPVA - RENAVAM / EXERC 00172715300/2021 - 287,72 - **REGIANE FERREIRA BONIFACIO - 076657709-08 -** 13563786-6 - IPVA - RENAVAM / EXERC 00316679798/2021 - 194,56 - **REGIANE GOETTEN DA SILVA - 094728669-13 -** 13554610-0 - IPVA - RENAVAM / EXERC 00757257089/2021 - 162,81 - **REGIANE JOSE MURCA - 076680259-01 -** 13570046-0 - IPVA - RENAVAM / EXERC 00214488411/2022 - 291,68 - **REGIANE JOVINE - 128149438-04 -** 13557837-1 - IPVA - RENAVAM / EXERC 00773165428/2021 - 397,45 - **REGIANE MARIA DE SOUZA - 072853689-70 -** 13543950-9 - IPVA - RENAVAM / EXERC 00896460703/2021 - 145,66 - **REGIANE MARIA POPENDA FERREIRA - 057220449-38 -** 13546083-4 - IPVA - RENAVAM / EXERC 00755856201/2021 - 423,33 - **REGIANE NUNES DOS SANTOS GIMENES - 036425249-90 -** 13551014-9 - IPVA - RENAVAM / EXERC 00784086591/2021 - 197,97 - **REGIANE RIBEIRO ALVES - 041926709-33 -** 13543755-7 - IPVA - RENAVAM / EXERC 00888392729/2021 - 145,66 - **REGIANE VANESSA DOS SANTOS DE FREITAS - 035611909-28 -** 13564697-0 - IPVA - RENAVAM / EXERC 00920706908/2022 - 880,92 - **REGIANI APARECIDA SOUZA PENA - 056652509-70 -** 13553891-4 - IPVA - RENAVAM / EXERC 00316353396/2021 - 225,40 - **REGIANI CANCILHERI PIMENTA - 033122039-37 -** 13551681-3 - IPVA - RENAVAM / EXERC 00775868817/2021 - 423,48 - **REGILANIO PEREIRA DA SILVA - 064083989-44 -** 13563557-0 - IPVA - RENAVAM / EXERC 00763682381/2021 - 182,43 - **REGINA BEATRIZ HISTER VIVAN - 677248419-34 -** 13563640-1 - IPVA - RENAVAM / EXERC 00766341593/2021 - 182,97 - **REGINA BEATRIZ RAMOS FERREIRA SANTOS - 200577929-68 -** 13544736-6 - IPVA - RENAVAM / EXERC 00933054033/2021 - 153,89 - **REGINA BELLO MARTINS DE MELO - 639549239-04 -** 13553282-7 - IPVA - RENAVAM / EXERC 00752480138/2021 - 448,76 - **REGINA C CUNHA SANTOS - 595088689-53 -** 13561031-3 - IPVA - RENAVAM / EXERC 00580834522/2021 - 376,75 - **REGINA CELIA BONFIM COSTA - 108312358-02 -** 13545246-7 - IPVA - RENAVAM / EXERC 00784401241/2021 - 420,58 - **REGINA CELIA DE FALCO COSTA - 044933889-43 -** 13553905-8 - IPVA - RENAVAM / EXERC 01216505958/2022 - 611,71 - **REGINA CELIA NAGEIA - 468674499-72 -** 13551848-4 - IPVA - RENAVAM / EXERC 00775448788/2021 - 423,48 - **REGINA COIMBRA DE OLIVEIRA - 116749599-31 -** 13542744-6 - IPVA - RENAVAM / EXERC 01260650470/2021 - 363,58 - **REGINA DAMACENA GOMES - 597112219-34 -** 13561784-9 - IPVA - RENAVAM / EXERC 01188654850/2022 - 2.862,36 - **REGINA DO ROCIO KUCZAK QUINTINO DOS SANTOS - 428953919-04 -** 13544758-7 - IPVA - RENAVAM / EXERC 00754814807/2021 - 504,99 - **REGINA FERREIRA DE MELO - 841377209-59 -** 13555268-2 - IPVA - RENAVAM / EXERC 00854624090/2021 - 178,00 - **REGINA HERCULANA DA SILVA - 666983599-04 -** 13551433-0 - IPVA - RENAVAM / EXERC 00772628041/2021 - 364,03 - **REGINA KRELLING LABOR - 642984779-91 -** 13564071-9 - IPVA - RENAVAM / EXERC 00794459471/2021 - 300,02 - **REGINA LIMA DE OLIVEIRA - 029999409-04 -** 13554212-1 - IPVA - RENAVAM / EXERC 00990169600/2022 - 1.784,71 - 13554495-7 - IPVA - RENAVAM / EXERC 01086501150/2022 - 453,70 - **REGINA MIGUEL JACOB - 049930419-50 -** 13544865-6 - IPVA - RENAVAM / EXERC 00765085682/2021 - 152,48 - **REGINA OLIVEIRA DE LIMA - 106157559-41 -** 13568435-0 - IPVA - RENAVAM / EXERC 00335635776/2021 - 196,60 - **REGINA PIOVEZAN - 039098719-09 -** 13545733-7 - IPVA - RENAVAM / EXERC 00760731780/2021 - 423,48 - **REGINA RINALDI - 734047139-15 -** 13559410-5 - IPVA - RENAVAM / EXERC 00753123436/2021 - 396,52 - **REGINA ROCHA - 016947579-43 -** 13568678-6 - IPVA - RENAVAM / EXERC 00474276368/2021 - 147,96 - **REGINA ROSA PEDROZO - 801358209-44 -** 13538160-8 - IPVA - RENAVAM / EXERC 00763406996/2021 - 494,17 - **REGINA SAYURI KAINUMA YAMADA - 023529849-20 -** 13560060-1 - IPVA - RENAVAM / EXERC 00531576469/2022 - 1.822,00 - 13560239-6 - IPVA - RENAVAM / EXERC 01028228896/2022 - 1.805,10 - **REGINA SOARES DA SILVA - 827876389-53 -** 13571403-8 - IPVA - RENAVAM / EXERC 01261675743/2022 - 2.998,23 - **REGINA VIANA LOPES DE SOUSA PINTO - 257761158-76 -** 13542800-0 - IPVA - RENAVAM / EXERC 01240244760/2021 - 519,88 - **REGINALDO VIDAL PIRES - 104127059-31 -** 13569760-5 - IPVA - RENAVAM / EXERC 01021114054/2022 - 1.574,04 - **REGINALDO AGMAR DA SILVA - 572026059-53 -** 13553268-1 - IPVA - RENAVAM / EXERC 00760717389/2021 - 448,76 - **REGINALDO AGUIAR - 042625139-39 -** 13568308-6 - IPVA - RENAVAM / EXERC 01293811707/2022 - 6.504,24 - **REGINALDO AIRES DOS SANTOS - 040213179-70 -** 13560273-6 - IPVA - RENAVAM / EXERC 00342674862/2022 - 1.872,12 - **REGINALDO ALCANTARA DE SENA - 007032039-08 -** 13542001-8 - IPVA - RENAVAM / EXERC 00468740945/2021 - 194,56 - **REGINALDO ALVES DA SILVA - 039289489-03 -** 13570990-5 - IPVA - RENAVAM / EXERC 00338993371/2021 - 194,56 - **REGINALDO ANTONIO DA SILVA - 228616218-26 -** 13546775-8 - IPVA - RENAVAM / EXERC 00777383195/2021 - 424,21 - **REGINALDO ANTONIO DOMICIANO - 921606899-04 -** 13551148-0 - IPVA - RENAVAM / EXERC 00765150417/2021 - 459,59 - **REGINALDO ANTONIO GODOY - 286613448-67 -** 13550928-0 - IPVA - RENAVAM / EXERC 00408919078/2021 - 236,39 - **REGINALDO APARECIDO ALVES DO NASCIMENTO - 069613949-90 -** 13565490-6 - IPVA - RENAVAM / EXERC 00337253510/2021 - 194,56 - **REGINALDO APARECIDO DA COSTA - 761515739-00 -** 13556682-9 - IPVA - RENAVAM / EXERC 00585049734/2022 - 3.463,58 - **REGINALDO APARECIDO DA SILVA - 835295359-15 -** 13546915-7 - IPVA - RENAVAM / EXERC 00796421412/2021 - 181,41 - **REGINALDO APARECIDO DA SILVA - 535620039-00 -** 13563203-1 - IPVA - RENAVAM / EXERC 00755817702/2021 - 152,48 - **REGINALDO APARECIDO DE**

OLIVEIRA - 022880199-05 - 13566785-4 - IPVA - RENAVAM / EXERC 00872882349/2022 - 165,74 - **REGINALDO APARECIDO DE OLIVEIRA - 276167588-60 -** 13550890-0 - IPVA - RENAVAM / EXERC 00770222536/2021 - 399,15 - **REGINALDO APARECIDO DE SOUSA VEICULOS - 30581050/0001-70 -** 13551199-4 - IPVA - RENAVAM / EXERC 00885953479/2022 - 979,42 - 13551490-0 - IPVA - RENAVAM / EXERC 00835743985/2022 - 751,78 - 13551762-3 - IPVA - RENAVAM / EXERC 00823110001/2022 - 687,69 - 13552041-1 - IPVA - RENAVAM / EXERC 00789577771/2022 - 599,09 - 13552326-7 - IPVA - RENAVAM / EXERC 00132388790/2022 - 351,10 - 13552602-9 - IPVA - RENAVAM / EXERC 00867038543/2022 - 165,74 - **REGINALDO APARECIDO DOS SANTOS - 929244929-04 -** 13561169-7 - IPVA - RENAVAM / EXERC 00339929294/2021 - 194,56 - **REGINALDO APARECIDO SALES - 028078959-99 -** 13539272-3 - IPVA - RENAVAM / EXERC 00754573605/2021 - 601,97 - **REGINALDO ARAUJO FERREIRA - 034069959-00 -** 13556816-3 - IPVA - RENAVAM / EXERC 00769048226/2021 - 424,48 - **REGINALDO AUGUSTO DE SOUZA FRANCO - 858702009-97 -** 13556393-5 - IPVA - RENAVAM / EXERC 00535845529/2021 - 259,22 - **REGINALDO AVELINO DA SILVA - 066137599-45 -** 13547527-0 - IPVA - RENAVAM / EXERC 00752043480/2021 - 575,82 - **REGINALDO BATISTA - 582284039-68 -** 13565620-8 - IPVA - RENAVAM / EXERC 00525488006/2021 - 151,44 - **REGINALDO BISSONI - 075469688-01 -** 13552384-4 - IPVA - RENAVAM / EXERC 00836586620/2021 - 154,41 - **REGINALDO CABRAL DA SILVA - 965478559-53 -** 13568753-7 - IPVA - RENAVAM / EXERC 00996086005/2022 - 4.593,68 - **REGINALDO CALIXTRO DOS SANTOS - 058065609-88 -** 13542037-9 - IPVA - RENAVAM / EXERC 00761474013/2021 - 545,59 - **REGINALDO CANDIDO VILAS BOAS - 030218856-83 -** 13551627-9 - IPVA - RENAVAM / EXERC 00128772018/2022 - 1.803,82 - **REGINALDO CARLOS ROCHA - 934871189-04 -** 13563492-1 - IPVA - RENAVAM / EXERC 00886954657/2021 - 145,66 - **REGINALDO CHIEMICCI DE SOUZA - 724896429-87 -** 13563707-6 - IPVA - RENAVAM / EXERC 00758270348/2021 - 144,18 - **REGINALDO COLACO DE OLIVEIRA - 045180769-31 -** 13542815-9 - IPVA - RENAVAM / EXERC 00761948961/2021 - 472,29 - **REGINALDO CORDEIRO VIANA - 060396159-23 -** 13562929-4 - IPVA - RENAVAM / EXERC 00343086441/2022 - 1.470,31 - **REGINALDO CRISTIANO BERNABE - 710926179-49 -** 13567460-5 - IPVA - RENAVAM / EXERC 00810719754/2022 - 983,85 - **REGINALDO CRUZ DA SILVA - 078318559-63 -** 13546023-0 - IPVA - RENAVAM / EXERC 00456040870/2021 - 212,15 - **REGINALDO DA SILVA - 022932949-78 -** 13570353-2 - IPVA - RENAVAM / EXERC 00852207158/2022 - 609,04 - **REGINALDO DE FREITAS BERNAL - 681070569-49 -** 13560452-6 - IPVA - RENAVAM / EXERC 00787635383/2021 - 197,97 - **REGINALDO DE JESUS QUIRINO DA COSTA - 076086189-73 -** 13549808-4 - IPVA - RENAVAM / EXERC 00779480007/2021 - 534,59 - **REGINALDO DE MATOS - 022017979-43 -** 13540916-2 - IPVA - RENAVAM / EXERC 00337428530/2021 - 194,56 - **REGINALDO DE MENEZES OLIVEIRA - 991325400-00 -** 13557366-3 - IPVA - RENAVAM / EXERC 00760189820/2021 - 531,53 - **REGINALDO DE OLIVEIRA - 078105629-24 -** 13542788-8 - IPVA - RENAVAM / EXERC 00761025022/2021 - 164,72 - **REGINALDO DE OLIVEIRA FURTADO - 061634399-02 -** 13567193-2 - IPVA - RENAVAM / EXERC 00546987141/2022 - 1.083,95 - **REGINALDO DE OLIVEIRA SANTOS - 038381689-09 -** 13544973-3 - IPVA - RENAVAM / EXERC 00250352753/2021 - 625,02 - **REGINALDO DE PAULA MATOZO - 067188449-26 -** 13547717-6 - IPVA - RENAVAM / EXERC 00767194845/2021 - 399,20 - **REGINALDO DE SOUZA SOARES - 078337959-50 -** 13558804-0 - IPVA - RENAVAM / EXERC 00763702269/2021 - 396,52 - **REGINALDO DIAS DO PRADO - 025881179-02 -** 13540926-0 - IPVA - RENAVAM / EXERC 00753439964/2021 - 396,52 - **REGINALDO DOMINGUES - 048897959-52 -** 13550608-7 - IPVA - RENAVAM / EXERC 00769375545/2021 - 451,47 - **REGINALDO DOMINGUES - 560017621-04 -** 13571586-7 - IPVA - RENAVAM / EXERC 00568333578/2022 - 2.684,57 - **REGINALDO DOS SANTOS - 745253109-44 -** 13554888-0 - IPVA - RENAVAM / EXERC 00952883490/2021 - 145,43 - **REGINALDO DOS SANTOS - 081640719-35 -** 13543231-8 - IPVA - RENAVAM / EXERC 00875119905/2021 - 148,90 - **REGINALDO ELIAS ALVES - 040835169-17 -** 13546963-7 - IPVA - RENAVAM / EXERC 00470402989/2022 - 1.399,51 - **REGINALDO EUGENIO BORGES - 825410519-72 -** 13546510-0 - IPVA - RENAVAM / EXERC 00782484425/2021 - 148,15 - **REGINALDO FACIO - 010506929-93 -** 13554107-9 - IPVA - RENAVAM / EXERC 00559192150/2021 - 144,23 - **REGINALDO FELIX DA SILVA - 085026649-13 -** 13539808-0 - IPVA - RENAVAM / EXERC 00774722088/2021 - 531,53 - **REGINALDO FERNANDES - 082247399-29 -** 13548068-1 - IPVA - RENAVAM / EXERC 00765138522/2021 - 419,43 - **REGINALDO FERREIRA MAGALHAES - 041131849-76 -** 13543520-1 - IPVA - RENAVAM / EXERC 00765506386/2021 - 512,35 - **REGINALDO FIGUEIREDO ALONSO - 059534819-00 -** 13550631-1 - IPVA - RENAVAM / EXERC 00787461814/2021 - 155,73 - **REGINALDO GELTRUDES INACIO - 089986899-10 -** 13540011-4 - IPVA - RENAVAM / EXERC 00752673777/2021 - 399,20 - **REGINALDO GOMES DE NOVAIS - 027359329-31 -** 13553880-9 - IPVA - RENAVAM / EXERC 00265438411/2022 - 1.417,85 - 13554197-4 - IPVA - RENAVAM / EXERC 00878440399/2022 - 223,96 - **REGINALDO GUIMARAES FILHO TRANSPORTE EPP - 23755744/0001-11 -** 13568583-6 - IPVA - RENAVAM / EXERC 00923746153/2022 - 1.775,42 - 13569043-0 - IPVA - RENAVAM / EXERC 00859511715/2022 - 1.502,80 - 13569489-4 - IPVA - RENAVAM / EXERC 00886551455/2022 - 1.397,10 - **REGINALDO LAU - 036892119-05 -** 13562773-9 - IPVA - RENAVAM / EXERC 00339955180/2021 - 194,56 - **REGINALDO LIMA DO NASCIMENTO - 034721779-69 -** 13549067-9 - IPVA - RENAVAM / EXERC 00853563080/2022 - 165,74 - **REGINALDO LOPES - 576593119-72 -** 13543529-5 - IPVA - RENAVAM / EXERC 00976873397/2021 - 166,42 - **REGINALDO LUIS DA COSTA - 018898869-63 -** 13545688-8 - IPVA - RENAVAM / EXERC 00916429164/2021 - 153,89 - **REGINALDO MANOELADRIANO - 791349639-87 -** 13545703-5 - IPVA - RENAVAM / EXERC 00806968346/2021 - 185,82 - **REGINALDO MARTINIANO DE SOUZA - 775062199-72 -** 13546026-5 - IPVA - RENAVAM / EXERC 00931033543/2021 - 229,98 - **REGINALDO MASSANEIRO - 017010769-85 -** 13540619-8 - IPVA - RENAVAM / EXERC 00829661557/2021 - 162,37 - **REGINALDO MATTOSO ALLAGE JUNIOR - 017695989-01 -** 13545243-2 - IPVA - RENAVAM / EXERC 00763154954/2021 - 503,23 - **REGINALDO MESSIAS DA SILVA - 548108419-87 -** 13554862-6 - IPVA - RENAVAM / EXERC 00884886697/2021 - 186,95 - **REGINALDO MOREIRA - 024080539-94 -** 13565360-8 - IPVA - RENAVAM / EXERC 00336362668/2021 - 225,40 - **REGINALDO MOREIRA - 495422909-00 -** 13562662-7 - IPVA - RENAVAM / EXERC 00336151853/2021 - 194,56 - **REGINALDO NOBRE DE OLIVEIRA - 593003029-49 -** 13565273-3 - IPVA - RENAVAM / EXERC 00469811404/2021 - 168,95 - **REGINALDO PEDRO DE OLIVEIRA RIBEIRO - 272558868-50 -** 13553422-6 - IPVA - RENAVAM / EXERC 00773052526/2021 - 399,20 - **REGINALDO PEREIRA BARROSO - 340210598-57 -** 13559678-7 - IPVA - RENAVAM / EXERC 00765740893/2021 - 388,27 - **REGINALDO PEREIRA DA SILVA - 034437509-90 -** 13546223-3 - IPVA - RENAVAM / EXERC 00778898130/2021 - 178,46 - **REGINALDO PEREIRA DA SILVA - 021967649-65 -** 13553225-8 - IPVA - RENAVAM / EXERC 00770132502/2021 - 275,09 - **REGINALDO PIVOVAR - 584804479-15 -** 13562451-9 - IPVA - RENAVAM / EXERC 00777644487/2021 - 356,33 - **REGINALDO RIBEIRO - 047209889-62 -** 13557871-1 - IPVA - RENAVAM / EXERC 00752584049/2021 - 638,79 - **REGINALDO RIBEIRO GOMES - ME - 03318104/0001-37 -** 13540671-6 - IPVA - RENAVAM / EXERC 00789194546/2021 - 197,97 - **REGINALDO RICARDO - 759889769-72 -** 13557984-0 - IPVA - RENAVAM / EXERC 00774018496/2021 - 182,43 - **REGINALDO RISSATO LEANDRO - 038428879-06 -** 13553155-3 - IPVA - RENAVAM / EXERC 00535697180/2022 - 164,72 - **REGINALDO RODRIGUES - 092747389-51 -** 13569168-2 - IPVA - RENAVAM / EXERC 00335521614/2021 - 194,56 - **REGINALDO RODRIGUES - 028420549-46 -** 13559402-4 - IPVA - RENAVAM / EXERC 00786346086/2022 - 567,60 - **REGINALDO RODRIGUES - 007699129-66 -** 13547227-1 - IPVA - RENAVAM / EXERC 00756029236/2021 - 462,89 - **REGINALDO RODRIGUES ARAUJO - 633577043-15 -** 13540813-1 - IPVA - RENAVAM / EXERC 00780756703/2021 - 462,46 - **REGINALDO RODRIGUES DA SILVA - 085179559-51 -** 13556827-9 - IPVA - RENAVAM / EXERC 00316516902/2021 - 155,45 - **REGINALDO RODRIGUES DE SOUZA - 007360289-27 -** 13565189-3 - IPVA - RENAVAM / EXERC 00888421290/2022 - 1.212,20 - 13565280-6 - IPVA - RENAVAM / EXERC 00843318457/2022 - 302,06 - **REGINALDO RODRIGUES DOS SANTOS - 089287059-16 -** 13550670-2 - IPVA - RENAVAM / EXERC 00769142842/2021 - 359,91 - **REGINALDO RODRIGUES FAGUNDES - 057836929-05 -** 13552036-5 - IPVA - RENAVAM / EXERC 00767140621/2021 - 359,91 - **REGINALDO SEGATEL DE OLIVEIRA - 861972239-53 -** 13563857-9 - IPVA - RENAVAM / EXERC 00273121448/2022 - 3.532,10 - **REGINALDO TEIXEIRA DE MIRANDA - 070837609-69 -** 13571166-7 - IPVA - RENAVAM / EXERC 00426867270/2021 - 194,56 - **REGINALDO TEODORO DA SILVA - 046643739-02 -** 13556435-4 - IPVA - RENAVAM / EXERC 01058466507/2022 - 2.152,99 - **REGINALDO TOME DE LIMA - 011767629-23 -** 13552947-8 - IPVA - RENAVAM / EXERC 00752446444/2021 - 408,05 - **REGINALDO TSURUSHIMA - 032247909-62 -** 13549093-8 - IPVA - RENAVAM / EXERC 00912356723/2022 - 776,29 - **REGINALDO TUCHINSKI SIMOES - 071737909-48 -** 13545641-1 - IPVA - RENAVAM / EXERC 00191464058/2021 - 226,94 - **REGINALDO VALENTIM DA SILVA - 022358599-84 -** 13561791-1 - IPVA - RENAVAM / EXERC 01129558522/2022 - 2.195,30 - **REGINALDO VERISSIMO - 161336518-73 -** 13552203-1 - IPVA - RENAVAM / EXERC 01126746336/2022 - 2.055,87 - **REGINALDO WALTER MACEDO - 067013499-60 -** 13543916-9 - IPVA - RENAVAM / EXERC 00789872404/2021 - 197,97 - **REGINES LUIZ URBANECK - 253452149-72 -** 13538197-7 - IPVA - RENAVAM / EXERC 00768252016/2021 - 638,23 - **REGINO DO CARMO - 898460448-87 -** 13565405-1 - IPVA - RENAVAM / EXERC 01007432842/2022 - 2.542,07 - **REGIS DIAS FERREIRA - 098903819-07 -** 13551216-8 - IPVA - RENAVAM / EXERC 00881815888/2021 - 145,66 - **REGIS LEON DE FREITAS - 049824849-61 -** 13546622-0 - IPVA - RENAVAM / EXERC 00777668173/2021 - 488,32 - **REGIS MACHADO DA SILVEIRA - 784215609-30 -** 13567908-9 - IPVA - RENAVAM / EXERC 00896280365/2022 - 177,08 - **REGIS OBERHERR - 018559020-95 -** 13571283-3 - IPVA - RENAVAM / EXERC 00828095310/2022 - 556,47 - **REGIS PALANISKI - 101590789-03 -** 13551992-8 - IPVA - RENAVAM / EXERC 00212450239/2021 - 291,96 - **REGIS PASSOS DE SOUZA - 479082899-91 -** 13552157-4 - IPVA - RENAVAM / EXERC 00144255049/2021 - 155,17 - **REGIS VICENTE SOARES - 007453529-36 -** 13549745-2 - IPVA - RENAVAM / EXERC 00328733628/2021 - 196,60 - **REGIVALDO PACONDES DA SILVA - 964475599-53 -** 13559114-9 - IPVA - RENAVAM / EXERC 00756637295/2021 - 163,08 - **REINALDO ANTONIO DA SILVA - 642553289-00 -** 13545053-7 - IPVA - RENAVAM / EXERC 01017334517/2022 - 5.768,71 - **REINALDO ANTONIO DA SILVA - 916360359-49 -** 13554345-4 - IPVA - RENAVAM / EXERC 01012111226/2022 - 5.587,40 - **REINALDO APARECIDO DA PIEDADE - 495781039-72 -** 13563930-3 - IPVA - RENAVAM / EXERC 00593456114/2022 - 1.669,72 - **REINALDO APARECIDO NOGUEIRA - 033871989-06 -** 13563282-1 - IPVA - RENAVAM / EXERC 00754686833/2021 - 199,59 - **REINALDO AVILA SANTOS - 033892268-77 -** 13564168-5 - IPVA - RENAVAM / EXERC 00902334115/2021 - 159,29 - **REINALDO BRAGA DE MIRANDA - 161251568-18 -** 13571989-7 - IPVA - RENAVAM / EXERC 00771255152/2021 - 666,27 - **REINALDO CLOVIS DE PAULA - 058766119-48 -** 13539380-0 - IPVA - RENAVAM / EXERC 00799547204/2021 - 229,24 - **REINALDO COSTA DE LIMA - 940886599-53 -** 13548750-3 - IPVA - RENAVAM / EXERC 00475312783/2021 - 168,95 - **REINALDO DE JESUS DOS SANTOS - 024274399-40 -** 13559072-0 - IPVA - RENAVAM / EXERC 00454441053/2021 - 212,15 - **REINALDO DE SOUZA HILARIO - 856908809-49 -** 13541048-9 - IPVA - RENAVAM / EXERC 00948658460/2021 - 251,10 - **REINALDO DE SOUZA NETO - 054159119-36 -** 13566884-2 - IPVA - RENAVAM / EXERC 00781041589/2021 - 180,38 - **REINALDO DOS SANTOS - 079293819-43 -** 13546155-5 - IPVA - RENAVAM / EXERC 00756104475/2021 - 481,68 - **REINALDO DOS SANTOS BARROS - 035890239-88 -** 13562018-1 - IPVA - RENAVAM / EXERC 00757857779/2021 - 359,91 - **REINALDO ENIO MERIGO - 338852730-04 -** 13568564-0 - IPVA - RENAVAM / EXERC 01150642189/2022 - 4.298,05 - **REINALDO FARIA - 043756999-30 -** 13560715-0 - IPVA - RENAVAM / EXERC 00763023345/2021 - 377,94 - **REINALDO FRANCISCO DA SILVA - 025647869-44 -** 13562384-9 - IPVA - RENAVAM / EXERC 00535079478/2022 - 1.407,76 - 13562468-3 - IPVA - RENAVAM / EXERC 00981263437/2022 - 1.256,25 - **REINALDO FREITAS DE PAULA - 011971419-10 -** 13551908-1 - IPVA - RENAVAM / EXERC 00337285268/2021 - 194,56 - **REINALDO GARCIA VENTURA - 007623459-26 -** 13539438-6 - IPVA - RENAVAM /

Diário Oficial Certificado Digitalmente
O Departamento de Imprensa Oficial do Estado do Paraná, da garantia de autenticidade deste documento, desde que visualizado através do site http://www.imprensaoficial.pr.gov.br

EXERC 00757023622/2021 - 444,70 - **REINALDO GLUSCZKA - 046567359-73 -** 13547979-9 - IPVA - RENAVAM / EXERC 00963942506/2021 - 155,17 - **REINALDO HONORIO - 520519279-87 -** 13561167-0 - IPVA - RENAVAM / EXERC 00224129848/2022 - 351,10 - **REINALDO JOSE ALVES - 005544859-31 -** 13569088-0 - IPVA - RENAVAM / EXERC 00331670526/2022 - 2.986,51 - **REINALDO JOSE FRANCO FILHO - 055741449-05 -** 13558356-1 - IPVA - RENAVAM / EXERC 00256486549/2022 - 937,23 - **REINALDO JOSE VERNICK DE LIMA - 752865569-49 -** 13547626-9 - IPVA - RENAVAM / EXERC 00763100595/2021 - 478,78 - **REINALDO MENDES DE OLIVEIRA - 610931309-20 -** 13543044-7 - IPVA - RENAVAM / EXERC 00773137491/2021 - 423,48 - **REINALDO MENEGASSI CORREIA - 062051559-74 -** 13559684-1 - IPVA - RENAVAM / EXERC 00464827370/2021 - 225,40 - **REINALDO MODESTO NOGUEIRA - 895390879-53 -** 13544039-6 - IPVA - RENAVAM / EXERC 00835826406/2021 - 167,70 - **REINALDO PEREIRA - 779765179-53 -** 13545578-4 - IPVA - RENAVAM / EXERC 00757291228/2021 - 435,31 - **REINALDO PEREIRA DA SILVA - 033996603-32 -** 13545921-6 - IPVA - RENAVAM / EXERC 00825825032/2021 - 209,91 - **REINALDO RAMOS SILVA JUNIOR - 291188018-89 -** 13552444-1 - IPVA - RENAVAM / EXERC 00787149608/2021 - 405,13 - **REINALDO RIBEIRO BAIFFUS - 554062979-53 -** 13564056-5 - IPVA - RENAVAM / EXERC 01019673386/2022 - 1.501,80 - 13564732-2 - IPVA - RENAVAM / EXERC 00940342758/2022 - 845,70 - **REINALDO RIBEIRO DA COSTA - 263335138-73 -** 13556899-6 - IPVA - RENAVAM / EXERC 00405631960/2021 - 260,24 - **REINALDO ROBERTO SCHARFF - 972035489-53 -** 13553171-5 - IPVA - RENAVAM / EXERC 00481647953/2022 - 213,95 - **REINALDO RODRIGUES GOMES - 046247969-26 -** 13563000-4 - IPVA - RENAVAM / EXERC 00328822965/2021 - 194,56 - **REINALDO ROQUE - 334866389-04 -** 13567034-0 - IPVA - RENAVAM / EXERC 00887166490/2022 - 1.282,31 - **REINALDO SOUZA DA FONSECA - 805625239-87 -** 13547348-0 - IPVA - RENAVAM / EXERC 00776381547/2021 - 423,33 - **REJANE IVANI MALLMANN - 936140200-53 -** 13571427-5 - IPVA - RENAVAM / EXERC 01001585590/2022 - 4.488,78 - 13571457-7 - IPVA - RENAVAM / EXERC 00219615713/2022 - 1.266,64 - **REJANE OTILIA MARTINS DIAS - 060773818-96 -** 13543834-0 - IPVA - RENAVAM / EXERC 00769609392/2021 - 399,20 - **REJANE PAVARIN DE FREITAS - 030590509-02 -** 13563986-9 - IPVA - RENAVAM / EXERC 00776633112/2021 - 423,48 - **REJANE SIRLENE DOS SANTOS - 036249979-98 -** 13568290-0 - IPVA - RENAVAM / EXERC 00929101863/2022 - 1.300,41 - **REMARI TRANSPORTES E COMERCIO DE COMBUSTIVEIS LTDA - 03517207/0001-26 -** 13544953-9 - IPVA - RENAVAM / EXERC 00878174877/2022 - 177,08 - **REMI ANTONIO HERMANN - 984713259-34 -** 13564887-6 - IPVA - RENAVAM / EXERC 00420761543/2021 - 169,57 - **REMILDA MIGUEL - 050197419-90 -** 13547857-1 - IPVA - RENAVAM / EXERC 00920273254/2022 - 210,38 - **REMY SCHUCK - 518652469-72 -** 13550270-7 - IPVA - RENAVAM / EXERC 00760110476/2021 - 462,46 - **RENA CEZAR TREVISAN - 080665329-97 -** 13568721-9 - IPVA - RENAVAM / EXERC 00455910839/2022 - 699,17 - **RENALDO DA SILVA - 066853109-60 -** 13554693-3 - IPVA - RENAVAM / EXERC 00930037529/2021 - 153,89 - **RENALVO GALLI - 869615789-34 -** 13558987-0 - IPVA - RENAVAM / EXERC 00529907739/2022 - 1.613,90 - **RENAM VINICIUS ROSOLEM - 052335209-31 -** 13549238-8 - IPVA - RENAVAM / EXERC 01224509754/2022 - 6.446,27 - **RENAN ALEX UGOLINI ROSA - 062267139-17 -** 13548343-5 - IPVA - RENAVAM / EXERC 00889977461/2022 - 177,08 - **RENAN ALVES DE OLIVEIRA SILVA - 080697029-40 -** 13544859-1 - IPVA - RENAVAM / EXERC 00758325649/2021 - 396,52 - **RENAN APARECIDO DE SOUZA - 096229679-14 -** 13539812-8 - IPVA - RENAVAM / EXERC 00331992779/2021 - 225,40 - **RENAN AUGUSTO DE OLIVEIRA - 058681039-04 -** 13565201-6 - IPVA - RENAVAM / EXERC 00939738546/2021 - 153,89 - **RENAN AUGUSTO LEITE GONCALVES - 083761469-47 -** 13550302-9 - IPVA - RENAVAM / EXERC 00907095526/2021 - 184,63 - **RENAN BURIHAN POLISELI - 066422999-90 -** 13552981-8 - IPVA - RENAVAM / EXERC 00990853063/2022 - 3.665,08 - 13553058-1 - IPVA - RENAVAM / EXERC 00798180900/2022 - 832,37 - **RENAN CAMARGO - 094806879-50 -** 13555004-3 - IPVA - RENAVAM / EXERC 00327599740/2021 - 244,96 - **RENAN CARLOS DE MOURA BARBOSA - 094014449-27 -** 13555905-9 - IPVA - RENAVAM / EXERC 00453075070/2021 - 196,60 - **RENAN CARLOS ROMAO DA SILVA - 118413489-88 -** 13555942-3 - IPVA - RENAVAM / EXERC 00771244924/2021 - 364,03 - **RENAN CUNHA PEREIRA - 070281539-08 -** 13559648-5 - IPVA - RENAVAM / EXERC 00338537740/2021 - 338,82 - **RENAN DA SILVA MARQUES - 080125609-76 -** 13566146-5 - IPVA - RENAVAM / EXERC 00860722317/2022 - 514,55 - **RENAN DE LIMA PEREIRA - 073356489-55 -** 13540999-5 - IPVA - RENAVAM / EXERC 01045954303/2021 - 174,29 - **RENAN DE SOUSA DOS SANTOS - 076180609-16 -** 13563595-2 - IPVA - RENAVAM / EXERC 00841012520/2022 - 203,39 - **RENAN FELIPE DA SILVA - 091370009-69 -** 13551146-3 - IPVA - RENAVAM / EXERC 00393137996/2021 - 271,34 - **RENAN FELIPPE DE ANDRADES - 081570199-31 -** 13561387-8 - IPVA - RENAVAM / EXERC 00156316331/2022 - 1.961,83 - **RENAN FERREIRA DA SILVA - 051138269-36 -** 13567293-9 - IPVA - RENAVAM / EXERC 01180460151/2022 - 2.319,69 - **RENAN FERREIRA DO NASCIMENTO - 081859539-61 -** 13554954-1 - IPVA - RENAVAM / EXERC 00766727297/2021 - 182,43 - **RENAN FRANCISCO DA SILVA - 359441548-10 -** 13538519-0 - IPVA - RENAVAM / EXERC 00252346300/2021 - 573,05 - **RENAN GIROLDO - 095773139-65 -** 13552992-3 - IPVA - RENAVAM / EXERC 00949735426/2022 - 184,60 - **RENAN GONCALVES LUCENA - 104452419-77 -** 13546119-9 - IPVA - RENAVAM / EXERC 00786546336/2021 - 197,97 - **RENAN GUSTAVO DUTRA PEREIRA - 084634209-07 -** 13543117-6 - IPVA - RENAVAM / EXERC 00769029809/2021 - 411,81 - **RENAN GUSTAVO MARCAL CORDEIRO - 439046428-04 -** 13558944-6 - IPVA - RENAVAM / EXERC 00809610396/2021 - 229,24 - **RENAN HENRIQUE DOS SANTOS - 093245979-06 -** 13549232-9 - IPVA - RENAVAM / EXERC 00762054212/2021 - 494,17 - **RENAN HENRIQUE LIMA - 073590329-89 -** 13554985-1 - IPVA - RENAVAM / EXERC 00803037163/2021 - 533,22 - **RENAN JERONIMO SOUZA SANTOS - 090274629-41 -** 13547214-0 - IPVA - RENAVAM / EXERC 00755239555/2021 - 481,68 - **RENAN JORDAO DA SILVA - 076095419-40 -** 13566796-0 - IPVA - RENAVAM / EXERC 00545643813/2022 - 2.763,06 - **RENAN LEANDRO STRIQUER - 074713499-56 -** 13566232-1 - IPVA - RENAVAM / EXERC 00338558152/2022 - 1.503,56 - **RENAN LEANDRO ZELASKOS PEREIRA - 051472059-00 -** 13543654-2 - IPVA - RENAVAM / EXERC 00825917026/2021 - 154,41 - **RENAN MAIRON NALEVAIKO - 107980039-52 -** 13564714-4 - IPVA - RENAVAM / EXERC 01105262780/2022 - 9.768,79 - **RENAN MATOS KRUBNIKI - 082006559-54 -** 13542012-3 - IPVA - RENAVAM / EXERC 00761229795/2021 - 545,59 - **RENAN PUTRIQUE SALES DOMINGOS - 096462239-40 -** 13553646-6 - IPVA - RENAVAM / EXERC 00826101925/2021 - 154,41 - **RENAN ROBS LEITE DA SILVA - 097467759-01 -** 13566039-6 - IPVA - RENAVAM / EXERC 00918353114/2022 - 984,64 - **RENAN SANTOS DE OLIVEIRA - 235744278-67 -** 13550688-5 - IPVA - RENAVAM / EXERC 00892369345/2021 - 184,63 - **RENAN SAVIO DE SOUZA - 043671749-21 -** 13538573-5 - IPVA - RENAVAM / EXERC 00766635929/2021 - 459,59 - **RENAN XAVIER SANTOS MATTOS - 010468099-70 -** 13556563-6 - IPVA - RENAVAM / EXERC 00462084884/2021 - 196,60 - **RENATA CRISTINA DA SILVA SANTOS - 058709409-58 -** 13543428-0 - IPVA - RENAVAM / EXERC 00409724114/2021 - 147,59 - **RENATA ALVES DOS ANJOS - 075225559-22 -** 13552414-0 - IPVA - RENAVAM / EXERC 00768789346/2021 - 456,69 - **RENATA APARECIDA DE ALMEIDA - 021488819-30 -** 13569720-6 - IPVA - RENAVAM / EXERC 00767863755/2021 - 146,38 - **RENATA CARVALHO IENSEN - 062410759-00 -** 13559747-3 - IPVA - RENAVAM / EXERC 00766004228/2021 - 388,27 - **RENATA CASTRO DE AZEVEDO - 038652979-51 -** 13563208-2 - IPVA - RENAVAM / EXERC 00973568640/2022 - 245,86 - **RENATA CRISTINA BARBOZA DA SILVA - 051419689-01 -** 13560603-0 - IPVA - RENAVAM / EXERC 00593592298/2022 - 1.509,35 - **RENATA CRISTINA CORREA - 010145919-02 -** 13565969-0 - IPVA - RENAVAM / EXERC 00195452003/2021 - 202,98 - **RENATA CRISTINA DA SILVA - 110343859-09 -** 13571585-9 - IPVA - RENAVAM / EXERC 01025650449/2022 - 1.426,09 - **RENATA DA PAIXAO MACEDO - 192634328-05 -** 13567252-1 - IPVA - RENAVAM / EXERC 01271039521/2022 - 4.320,26 - **RENATA DA SILVA ALVES - 068699579-16 -** 13548645-0 - IPVA - RENAVAM / EXERC 00837136881/2021 - 145,06 - **RENATA DE AZEVEDO LILLER - 055405119-21 -** 13555932-6 - IPVA - RENAVAM / EXERC 00770054390/2021 - 451,47 - **RENATA DEMENDI FADEL - 031748549-03 -** 13547887-3 - IPVA - RENAVAM / EXERC 00850512620/2021 - 565,93 - **RENATA EBENAU DE BARROS - 547773999-15 -** 13549806-8 - IPVA - RENAVAM / EXERC 00773209832/2021 - 397,45 - **RENATA FRANCINE BUENO DE CAMARGO - 063047849-02 -** 13563536-7 - IPVA - RENAVAM / EXERC 01280920286/2021 - 188,15 - **RENATA FRANCO BOGADO - 023390559-62 -** 13565504-0 - IPVA - RENAVAM / EXERC 01108377138/2022 - 1.446,38 - **RENATA GRACIELE MACHADO - 062183829-23 -** 13549307-4 - IPVA - RENAVAM / EXERC 00812232208/2021 - 397,01 - **RENATA MAYER DE SOUZA - 065297939-41 -** 13555737-4 - IPVA - RENAVAM / EXERC 00754288617/2021 - 423,48 - **RENATA QUELI CANDIDA DE JESUS - 072939317-86 -** 13539870-5 - IPVA - RENAVAM / EXERC 00783297602/2021 - 441,30 - **RENATA RIBEIRO BRESCHI - 049118971-04 -** 13543320-9 - IPVA - RENAVAM / EXERC 00758412401/2021 - 937,02 - **RENATA SCALISE DUARTE - 074574369-28 -** 13572114-0 - IPVA - RENAVAM / EXERC 00895308444/2022 - 223,96 - **RENATA TAMIRES BORTON - 099538879-26 -** 13543138-9 - IPVA - RENAVAM / EXERC 00909683662/2021 - 176,97 - **RENATA VALERIA GEREMIAS PASSAGNOLO - 019693129-04 -** 13547065-1 - IPVA - RENAVAM / EXERC 00135163340/2022 - 2.396,42 - 13547288-3 - IPVA - RENAVAM / EXERC 00988968681/2022 - 847,68 - **RENATO ADAO CORREA - 167005209-59 -** 13539219-7 - IPVA - RENAVAM / EXERC 01086186017/2021 - 378,38 - **RENATO ADEL EL OMAIRI - 037100699-63 -** 13558630-7 - IPVA - RENAVAM / EXERC 00772973385/2021 - 397,45 - **RENATO ALEX DE CASTRO - 092742129-17 -** 13554328-4 - IPVA - RENAVAM / EXERC 00904540626/2021 - 145,66 - **RENATO ALVES FERREIRA - 042354259-19 -** 13561193-0 - IPVA - RENAVAM / EXERC 01131590900/2021 - 369,38 - **RENATO AMARAL DA VEIGA - 919108709-00 -** 13569838-5 - IPVA - RENAVAM / EXERC 00906204810/2021 - 145,66 - **RENATO AMAURI KNIELING - 368315909-00 -** 13558609-9 - IPVA - RENAVAM / EXERC 00481502238/2022 - 3.636,60 - 13558678-1 - IPVA - RENAVAM / EXERC 00316393762/2022 - 1.211,55 - **RENATO ANTONIO BORGES - 055945139-30 -** 13553611-3 - IPVA - RENAVAM / EXERC 00416145175/2022 - 2.201,79 - **RENATO APARECIDO DA LUZ - 106302859-00 -** 13549585-9 - IPVA - RENAVAM / EXERC 00474720799/2022 - 3.404,40 - **RENATO APARECIDO DA SILVA DE SOUZA - 825173399-53 -** 13551749-6 - IPVA - RENAVAM / EXERC 00758259549/2021 - 399,20 - **RENATO AVELINO DA SILVA - 048164069-05 -** 13500608-4 - IPVA - RENAVAM / EXERC 00550363750/2021 - 225,73 - **RENATO BARBOSA TAVARES - 102333029-64 -** 13540745-3 - IPVA - RENAVAM / EXERC 00751692891/2021 - 380,19 - **RENATO BATISTA DA SILVA - 072451629-80 -** 13556959-3 - IPVA - RENAVAM / EXERC 00771887116/2021 - 399,15 - **RENATO BATISTA MENDES - 056283919-48 -** 13553674-1 - IPVA - RENAVAM / EXERC 00959980989/2022 - 1.577,88 - 13553735-7 - IPVA - RENAVAM / EXERC 00958054347/2022 - 960,94 - **RENATO BERTO - 474734109-97 -** 13551244-3 - IPVA - RENAVAM / EXERC 00774995041/2021 - 181,15 - **RENATO BOCK VALENTINI - 091711399-31 -** 13561887-0 - IPVA - RENAVAM / EXERC 00859994180/2021 - 174,68 - **RENATO CORDEIRO - 010531309-29 -** 13538219-1 - IPVA - RENAVAM / EXERC 00464895677/2021 - 261,58 - **RENATO COSTA DE OLIVEIRA - 077346719-00 -** 13570369-9 - IPVA - RENAVAM / EXERC 00975844423/2022 - 560,41 - 13570387-7 - IPVA - RENAVAM / EXERC 00143674390/2022 - 244,38 - **RENATO DA CONCEICAO DA SILVA - 478169029-72 -** 13545341-2 - IPVA - RENAVAM / EXERC 00782460909/2021 - 398,30 - **RENATO DA COSTA VIANA - 461961539-00 -** 13557329-9 - IPVA - RENAVAM / EXERC 00903236370/2021 - 145,66 - **RENATO DA FONSECA - 019851889-70 -** 13566520-7 - IPVA - RENAVAM / EXERC 00332241963/2021 - 194,56 - **RENATO DA SILVA ALMEIDA - 273290338-80 -** 13539483-1 - IPVA - RENAVAM / EXERC 00768976057/2021 - 546,58 - **RENATO DA SILVA CORTINHAS - 033123039-90 -** 13554822-7 - IPVA - RENAVAM / EXERC 00763888753/2021 - 424,48 - **RENATO DE ALMEIDA LUQUES - 091962689-05 -** 13570087-8 - IPVA - RENAVAM / EXERC 01156372205/2022 - 224,34 - **RENATO DE ANGELIS - 491553859-15 -** 13551659-7 - IPVA - RENAVAM / EXERC 00768242908/2021 - 459,59 - **RENATO DE ARRUDA RIBEIRO - 049236439-78 -** 13546999-8 - IPVA - RENAVAM / EXERC 00793706378/2021 - 153,23 - **RENATO DE BARROS BELASQUE - 046470389-12 -** 13565572-4 - IPVA - RENAVAM / EXERC 00980902835/2021 - 223,09 - **RENATO DE OLIVEIRA -**

061667389-27 - 13539924-8 - IPVA - RENAVAM / EXERC 00794944655/2021 - 463,05 - **RENATO DE SOUZA - 041776119-80 -** 13556883-0 - IPVA - RENAVAM / EXERC 00802657494/2022 - 808,19 - **RENATO DE SOUZA JUNIOR - 085768799-99 -** 13561023-2 - IPVA - RENAVAM / EXERC 00915822350/2021 - 153,89 - **RENATO DE SOUZA NUNES - 065052159-56 -** 13545206-8 - IPVA - RENAVAM / EXERC 00751718211/2021 - 459,59 - **RENATO DE SOUZA SILVA - 052516799-47 -** 13542959-7 - IPVA - RENAVAM / EXERC 00225850702/2021 - 224,79 - **RENATO DOS SANTOS - 078913949-97 -** 13557806-1 - IPVA - RENAVAM / EXERC 00752616633/2021 - 399,20 - **RENATO DOS SANTOS - 254101489-91 -** 13567878-3 - IPVA - RENAVAM / EXERC 00478630468/2021 - 223,81 - **RENATO DOS SANTOS DA SILVA - 072150185-04 -** 13539574-9 - IPVA - RENAVAM / EXERC 00904576248/2021 - 145,66 - **RENATO FERNANDES BUENO - 004754589-58 -** 13562729-1 - IPVA - RENAVAM / EXERC 00770253687/2021 - 364,03 - **RENATO FERNANDES DE JESUS - 047504069-45 -** 13554121-4 - IPVA - RENAVAM / EXERC 00888311516/2022 - 177,08 - **RENATO FERNANDES REIS - 411282069-00 -** 13553825-6 - IPVA - RENAVAM / EXERC 00800100506/2021 - 178,46 - **RENATO FERREIRA - 404992869-87 -** 13543474-4 - IPVA - RENAVAM / EXERC 00772449600/2021 - 530,20 - **RENATO GERZELEZAK - 068558039-38 -** 13559920-4 - IPVA - RENAVAM / EXERC 00342265083/2021 - 194,56 - **RENATO GOMES DA SILVA FILHO - 277876569-72 -** 13559381-8 - IPVA - RENAVAM / EXERC 01119540027/2022 - 6.375,32 - **RENATO GONCALVES - 971772459-87 -** 13543612-7 - IPVA - RENAVAM / EXERC 00773817883/2021 - 462,46 - **RENATO GUIMARAES - 062644719-41 -** 13569108-9 - IPVA - RENAVAM / EXERC 00327101083/2021 - 194,56 - **RENATO HENRIQUE AMERICO LUCAS DA SILVA - 010217169-60 -** 13552469-7 - IPVA - RENAVAM / EXERC 00138455899/2022 - 1.803,82 - 13552765-3 - IPVA - RENAVAM / EXERC 00326227750/2022 - 564,89 - 13553052-2 - IPVA - RENAVAM / EXERC 00281972591/2022 - 276,24 - **RENATO HENRIQUE SACCOMANI - 220093808-00 -** 13570251-0 - IPVA - RENAVAM / EXERC 00499279255/2022 - 3.641,00 - **RENATO JEFERSON BOLZANI - 006784389-19 -** 13561952-3 - IPVA - RENAVAM / EXERC 01181731256/2022 - 8.481,69 - **RENATO JOSE GARCIA - 054693009-35 -** 13544149-0 - IPVA - RENAVAM / EXERC 00754878694/2021 - 472,29 - **RENATO JOSE NEVES - 007515479-05 -** 13542426-9 - IPVA - RENAVAM / EXERC 00917034651/2021 - 536,02 - **RENATO JOSE SEITZ CARDIGA - 071889859-10 -** 13561628-1 - IPVA - RENAVAM / EXERC 00771632363/2021 - 180,38 - **RENATO JUNIOR DE CAMARGO - 561399509-53 -** 13560057-1 - IPVA - RENAVAM / EXERC 00768448727/2021 - 466,86 - **RENATO LIDER - 318104899-20 -** 13561454-8 - IPVA - RENAVAM / EXERC 00761338993/2021 - 364,03 - **RENATO LIMA DE PAULA - 009256079-24 -** 13567919-4 - IPVA - RENAVAM / EXERC 00837636884/2022 - 1.272,21 - **RENATO LIMA DE SOUZA - 048984779-09 -** 13540261-3 - IPVA - RENAVAM / EXERC 00210113235/2021 - 241,93 - **RENATO LOBO - 181898348-60 -** 13558526-2 - IPVA - RENAVAM / EXERC 01008940701/2022 - 1.803,82 - 13558608-0 - IPVA - RENAVAM / EXERC 01011779797/2022 - 545,35 - 13558682-0 - IPVA - RENAVAM / EXERC 00183584295/2022 - 264,87 - **RENATO LUCAS DUTRA - 321187258-25 -** 13544571-1 - IPVA - RENAVAM / EXERC 00752370170/2021 - 456,69 - **RENATO LUIZ DO NASCIMENTO - 035706859-93 -** 13540265-6 - IPVA - RENAVAM / EXERC 00868782629/2021 - 154,66 - **RENATO LUIZ PAVANI DE SOUZA - 058993819-30 -** 13563417-4 - IPVA - RENAVAM / EXERC 00762670118/2021 - 182,43 - **RENATO LUIZ TEIXEIRA NUNES - 106824490-91 -** 13555156-2 - IPVA - RENAVAM / EXERC 00756907810/2021 - 423,48 - **RENATO MACHADO DE LIMA - 073329709-96 -** 13540766-6 - IPVA - RENAVAM / EXERC 00475112105/2021 - 212,15 - **RENATO MARQUES DA SILVA - 079963479-48 -** 13567068-5 - IPVA - RENAVAM / EXERC 00951315790/2022 - 405,43 - **RENATO MIGUEL PASTURCZAK - 426686979-72 -** 13541831-5 - IPVA - RENAVAM / EXERC 00767939166/2021 - 474,55 - **RENATO MORES - 025456399-66 -** 13557008-7 - IPVA - RENAVAM / EXERC 00766214265/2021 - 408,05 - **RENATO OLIVEIRA CLARO - 088782989-99 -** 13558129-1 - IPVA - RENAVAM / EXERC 00758195150/2021 - 399,20 - **RENATO PEDRO JUSTY - 128959209-82 -** 13543820-0 - IPVA - RENAVAM / EXERC 01007450174/2021 - 199,24 - **RENATO PEREIRA DA SILVA - 008971229-33 -** 13552124-8 - IPVA - RENAVAM / EXERC 00757994326/2021 - 359,91 - **RENATO PEREIRA DOS SANTOS JUNIOR - 062531899-48 -** 13560232-9 - IPVA - RENAVAM / EXERC 00342191519/2021 - 205,32 - **RENATO PETERS DE MIRANDA GALHEGO 01818268795 - 16836311/0001-25 -** 13551316-4 - IPVA - RENAVAM / EXERC 00899130100/2021 - 194,99 - **RENATO PILATTI VARELLA - 050683899-43 -** 13563911-7 - IPVA - RENAVAM / EXERC 00476674557/2022 - 1.760,36 - **RENATO RAFAEL FERREIRA - 066983579-01 -** 13565579-1 - IPVA - RENAVAM / EXERC 00333161211/2022 - 2.816,81 - **RENATO RIBEIRO - 610233109-53 -** 13561667-2 - IPVA - RENAVAM / EXERC 00768738784/2021 - 366,25 - **RENATO ROBERTO DO NASCIMENTO - 899958052-00 -** 13559120-3 - IPVA - RENAVAM / EXERC 00456247246/2021 - 194,56 - **RENATO ROBSON FERREIRA DO NASCIMENTO - 068209169-30 -** 13557148-2 - IPVA - RENAVAM / EXERC 00316810126/2021 - 197,43 - **RENATO RODRIGUES - 235469809-72 -** 13566643-2 - IPVA - RENAVAM / EXERC 01052132852/2022 - 324,39 - **RENATO RODRIGUES DA SILVA - 047527419-97 -** 13561699-0 - IPVA - RENAVAM / EXERC 00911409548/2021 - 176,49 - **RENATO ROGER CANTAGALI - 045383149-43 -** 13548222-6 - IPVA - RENAVAM / EXERC 00754497470/2021 - 144,73 - **RENATO RUIZ DA SILVA - 060347749-69 -** 13540992-8 - IPVA - RENAVAM / EXERC 00478021020/2021 - 212,15 - **RENATO SANCHES CARLUCCI - 022499859-52 -** 13557662-0 - IPVA - RENAVAM / EXERC 00927875608/2022 - 1.874,85 - **RENATO SANTOS DELAI - 085552599-16 -** 13542300-9 - IPVA - RENAVAM / EXERC 00864461879/2021 - 539,40 - **RENATO SARAIVA DE LIMA - 069829699-08 -** 13540815-8 - IPVA - RENAVAM / EXERC 00859828336/2021 - 165,77 - **RENATO SEBASTIAO DA CONCEICAO - 028736287-66 -** 13553409-9 - IPVA - RENAVAM / EXERC 00762269707/2021 - 444,70 - **RENATO SILVA JUNIOR - 394623749-53 -** 13561061-5 - IPVA - RENAVAM / EXERC 00752327747/2021 - 179,89 - **RENATO SIQUEIRA - 043258919-86 -** 13548394-0 - IPVA - RENAVAM / EXERC 00949596248/2021 - 143,96 - **RENATO TABORDA RIBAS - 404317629-53 -** 13570919-0 - IPVA - RENAVAM / EXERC 00335883044/2021 - 194,56 - **RENATO TOLEDO MELLO - 810724309-91 -** 13540818-2 - IPVA - RENAVAM / EXERC 01101352717/2021 - 164,63 - **RENATO VALERIANO - 141122649-68 -** 13544123-6 - IPVA - RENAVAM / EXERC 00792914481/2021 - 219,69 - **RENATO VALMIR DE OLIVEIRA - 090303099-38 -** 13546865-7 - IPVA - RENAVAM / EXERC 00760608555/2021 - 399,20 - **RENATO VIEIRA LEITE - 073994989-62 -** 13544135-0 - IPVA - RENAVAM / EXERC 00764004620/2021 - 456,69 - **RENE BUGALA PEREIRA - 096224889-43 -** 13560156-0 - IPVA - RENAVAM / EXERC 00751954187/2021 - 380,19 - **RENE CLAUDIO DE OLIVEIRA - 070158759-85 -** 13559177-7 - IPVA - RENAVAM / EXERC 00336026471/2021 - 194,56 - **RENE PINHEIRO - 176170490-72 -** 13561091-7 - IPVA - RENAVAM / EXERC 00761844422/2021 - 377,94 - **RENERI SERGIO FERREIRA DA LUZ - 356662509-49 -** 13563491-3 - IPVA - RENAVAM / EXERC 00758547692/2021 - 456,69 - **RENERIO OLIVEIRA DE AGUIAR - 085062109-76 -** 13560942-0 - IPVA - RENAVAM / EXERC 00381844048/2021 - 194,56 - **RENI BATISTA DA SILVA - 918754049-53 -** 13546300-0 - IPVA - RENAVAM / EXERC 00198523815/2022 - 2.717,94 - **RENI DOS SANTOS PEIXOTO - 026962889-41 -** 13563088-8 - IPVA - RENAVAM / EXERC 00928710521/2021 - 153,89 - **RENILDA GLOSS - 886397119-68 -** 13555215-1 - IPVA - RENAVAM / EXERC 00340194421/2022 - 306,86 - **RENILSO LOPES - 050508179-27 -** 13544325-5 - IPVA - RENAVAM / EXERC 00765018330/2021 - 456,69 - **RENILSON JOAS - 967842109-72 -** 13540151-0 - IPVA - RENAVAM / EXERC 00816969990/2021 - 169,46 - **RENILSON PEDROSO DE LIMA - 098700019-55 -** 13553141-3 - IPVA - RENAVAM / EXERC 00471392065/2021 - 168,95 - **RENILSON PEREIRA DOS SANTOS - 801940879-72 -** 13552328-3 - IPVA - RENAVAM / EXERC 00959582428/2021 - 145,43 - **RENIR CESAR GASPAROTO - 931395439-72 -** 13561233-2 - IPVA - RENAVAM / EXERC 00406176515/2021 - 194,56 - **RENIVALDO LUIS TOMASINI - 303797179-72 -** 13553329-7 - IPVA - RENAVAM / EXERC 01002810210/2022 - 3.906,52 - **RENOLDS ARAUJO GOMES - 344264318-08 -** 13563405-0 - IPVA - RENAVAM / EXERC 00795247125/2021 - 148,15 - **RENOVACAR LONDRINA ACESSORIOS LTDA - 04471026/0001-79 -** 13558416-9 - IPVA - RENAVAM / EXERC 00282480064/2021 - 194,56 - **RESTAURANTE VILLA MAIA LTDA - 10560208/0001-19 -** 13545068-5 - IPVA - RENAVAM / EXERC 00770646328/2021 - 441,30 - **RETIRO AUTOPECAS LTDA - 22624570/0001-95 -** 13566347-6 - IPVA - RENAVAM / EXERC 00329915495/2021 - 194,57 - **REVERSON BATISTA FILHO - 035302639-58 -** 13551994-4 - IPVA - RENAVAM / EXERC 01081676873/2022 - 1.624,29 - **REVERSON RICARDO RAMOS - 083442899-71 -** 13558515-7 - IPVA - RENAVAM / EXERC 00322732816/2021 - 194,56 - **REYNALDO TAKASHI INOUHE - 544602399-49 -** 13551063-7 - IPVA - RENAVAM / EXERC 00763126861/2021 - 377,07 - **RHAIZA BRENDHA GONCALVES - 067867469-85 -** 13547557-2 - IPVA - RENAVAM / EXERC 00765438330/2021 - 214,24 - **RHENAN GOMES DOS SANTOS - 097471889-02 -** 13542928-7 - IPVA - RENAVAM / EXERC 00767597613/2021 - 456,20 - **RIBAMAR APARECIDO BEZERRA - 018532539-44 -** 13549562-0 - IPVA - RENAVAM / EXERC 01081325248/2022 - 3.237,32 - **RIBOR IMP EXP COM E REPRESENTACOES LTDA - 95856480/0003-65 -** 13543242-3 - IPVA - RENAVAM / EXERC 00786548134/2021 - 188,83 - **RICARDO FLORENCIO DOS SANTOS - 105429469-04 -** 13564268-1 - IPVA - RENAVAM / EXERC 00775911054/2021 - 489,12 - **RICARDO ALEXANDRE DA SILVA - 051808259-89 -** 13565281-4 - IPVA - RENAVAM / EXERC 01129655994/2022 - 7.223,04 - **RICARDO ALEXANDRE MACIEL DOS SANTOS - 024290679-60 -** 13560003-2 - IPVA - RENAVAM / EXERC 00357805780/2021 - 194,56 - **RICARDO ALEXANDRE MELLO DELAROZA - 018501369-47 -** 13568426-0 - IPVA - RENAVAM / EXERC 01194063931/2022 - 6.739,33 - **RICARDO ALEXANDRE MELO DE OLIVEIRA - 046942169-02 -** 13538440-2 - IPVA - RENAVAM / EXERC 01066050381/2021 - 355,75 - **RICARDO ALEXANDRE SARTORI - 024733689-02 -** 13538400-3 - IPVA - RENAVAM / EXERC 01097573416/2021 - 197,59 - **RICARDO ALVES - 084494869-12 -** 13545271-8 - IPVA - RENAVAM / EXERC 00161158293/2021 - 299,54 - **RICARDO ALVES DOS SANTOS - 057182489-74 -** 13551672-4 - IPVA - RENAVAM / EXERC 00751426636/2021 - 459,59 - **RICARDO ANGELOTTI PERIN - 076366809-55 -** 13568302-7 - IPVA - RENAVAM / EXERC 00949669997/2021 - 176,49 - **RICARDO ANTENOR FUCHS - 033398299-18 -** 13554542-2 - IPVA - RENAVAM / EXERC 00799216089/2021 - 148,15 - **RICARDO APARECIDO DA CRUZ - 059075679-61 -** 13560171-3 - IPVA - RENAVAM / EXERC 00331332434/2021 - 194,56 - **RICARDO APARECIDO DA SILVA - 053476739-74 -** 13549047-4 - IPVA - RENAVAM / EXERC 01057573504/2022 - 1.883,09 - **RICARDO APARECIDO FIGUEIREDO - 363008338-28 -** 13561812-8 - IPVA - RENAVAM / EXERC 00959683771/2021 - 166,42 - **RICARDO APARECIDO MIGUEL - 097499559-27 -** 13567046-4 - IPVA - RENAVAM / EXERC 00204356342/2022 - 273,04 - **RICARDO APARECIDO PEREIRA - 040165889-95 -** 13549475-5 - IPVA - RENAVAM / EXERC 00755795113/2021 - 456,69 - **RICARDO APARECIDO VITOR DE SOUZA - 021284529-29 -** 13543707-7 - IPVA - RENAVAM / EXERC 00754690032/2021 - 459,59 - **RICARDO ARISTIDES VICTOR - 016269699-06 -** 13538113-6 - IPVA - RENAVAM / EXERC 00753803127/2021 - 481,68 - **RICARDO AUGUSTO DE FELIPE - 022260869-27 -** 13542909-0 - IPVA - RENAVAM / EXERC 00795836627/2021 - 188,83 - **RICARDO BALIARINE SALES - 342706538-33 -** 13549492-5 - IPVA - RENAVAM / EXERC 00755196147/2021 - 388,27 - **RICARDO BOCATTO RODRIGUES - 778684049-49 -** 13570275-7 - IPVA - RENAVAM / EXERC 01164968880/2022 - 2.042,28 - **RICARDO BRITO DA SILVA - 100587349-61 -** 13542783-7 - IPVA - RENAVAM / EXERC 00875042201/2021 - 145,66 - **RICARDO BRIZOLA DOS SANTOS - 040869289-81 -** 13562196-0 - IPVA - RENAVAM / EXERC 00752729705/2021 - 459,59 - **RICARDO BRUSCHZ - SOCIEDADE INDIVIDUAL DE ADVOCACIA - 25225226/0001-11 -** 13541225-2 - IPVA - RENAVAM / EXERC 00766689816/2021 - 549,39 - **RICARDO CERRI DOS SANTOS - 084562649-38 -** 13566734-0 - IPVA - RENAVAM / EXERC 00328166685/2021 - 194,56 - **RICARDO CESAR BABUGIA - 973740759-87 -** 13564531-1 - IPVA - RENAVAM / EXERC 00477898807/2022 - 1.048,32 - **RICARDO CIRINO DELFINO - 045139259-06 -** 13565732-8 - IPVA - RENAVAM / EXERC 00768614163/2021 - 214,24 - **RICARDO COGORNI - 065530539-44 -** 13557101-6 - IPVA - RENAVAM / EXERC 00149475454/2022 - 183,09 - **RICARDO CORDEIRO - 872802139-87 -** 13560906-4 - IPVA - RENAVAM / EXERC 00767442938/2021 - 377,07 - **RICARDO DA COSTA - 088614929-08 -** 13561238-3 - IPVA - RENAVAM / EXERC 00772663491/2021 - 408,05 - **RICARDO DA SILVA - 056598949-92 -** 13562089-0 - IPVA - RENAVAM / EXERC 00390606553/2021 - 194,56 - **RICARDO DA SILVA**

Diário Oficial Certificado Digitalmente
O Departamento de Imprensa Oficial do Estado do Paraná, da garantia de autenticidade deste documento, desde que visualizado através do site http://www.imprensaoficial.pr.gov.br

TESSAROLO - 099751919-32 - 13555280-1 - IPVA - RENAVAM / EXERC 00305898833/2021 - 194,56 - **RICARDO DARCIN - 009721129-01 -** 13549018-0 - IPVA - RENAVAM / EXERC 00870125729/2022 - 165,74 - **RICARDO DAS DORES REIS - 052460619-65 -** 13558037-6 - IPVA - RENAVAM / EXERC 00326217134/2021 - 194,56 - **RICARDO DAVI DA CRUZ - 035023879-07 -** 13548652-3 - IPVA - RENAVAM / EXERC 00777689359/2021 - 397,45 - **RICARDO DE FARIAS PINTO - 007061659-00 -** 13553556-7 - IPVA - RENAVAM / EXERC 00761049720/2021 - 396,52 - **RICARDO DE LIMA DA SILVA FERREIRA - 096786169-12 -** 13568453-8 - IPVA - RENAVAM / EXERC 00894334859/2021 - 171,56 - **RICARDO DE OLIVEIRA GREGORIO - 007827241-67 -** 13553846-9 - IPVA - RENAVAM / EXERC 01206088220/2022 - 806,39 - **RICARDO DE SOUZA - 142499118-88 -** 13542230-4 - IPVA - RENAVAM / EXERC 01008279045/2022 - 1.558,00 - **RICARDO DE SOUZA CAETANO - 056839689-84 -** 13539885-3 - IPVA - RENAVAM / EXERC 00778194671/2021 - 472,29 - **RICARDO DERETTI - 064953649-54 -** 13545650-0 - IPVA - RENAVAM / EXERC 00772923949/2021 - 377,07 - **RICARDO DOS ANJOS - 038301679-70 -** 13564320-3 - IPVA - RENAVAM / EXERC 00784939985/2022 - 145,88 - **RICARDO DOS REIS PERCINOTO - 007867839-07 -** 13554530-9 - IPVA - RENAVAM / EXERC 00762984449/2021 - 396,52 - **RICARDO DOS SANTOS DE OLIVEIRA - 085674309-76 -** 13564903-1 - IPVA - RENAVAM / EXERC 00540692425/2021 - 242,04 - **RICARDO DOS SANTOS FERREIRA - 823109635-34 -** 13558497-5 - IPVA - RENAVAM / EXERC 00842244263/2021 - 189,17 - **RICARDO DOS SANTOS RIBEIRO - 064336299-11 -** 13564869-8 - IPVA - RENAVAM / EXERC 00404147330/2021 - 244,96 - **RICARDO DUARTE MOREIRA SOUZA - 031644847-80 -** 13555054-0 - IPVA - RENAVAM / EXERC 00757398030/2021 - 423,48 - **RICARDO DUTRA PEREIRA - 060749029-25 -** 13563120-5 - IPVA - RENAVAM / EXERC 00934798001/2022 - 213,26 - **RICARDO ESTEVAM - 038350279-99 -** 13552080-2 - IPVA - RENAVAM / EXERC 00759073139/2021 - 456,69 - **RICARDO FARIAS RIBEIRO - 042055679-60 -** 13556397-8 - IPVA - RENAVAM / EXERC 00757211127/2021 - 162,81 - **RICARDO FELIX DE AZEVEDO - 062806879-45 -** 13540582-5 - IPVA - RENAVAM / EXERC 00757808310/2021 - 456,69 - **RICARDO FERMINO - 019852479-09 -** 13549211-6 - IPVA - RENAVAM / EXERC 00764691724/2021 - 468,62 - **RICARDO FERNANDES - 022746569-59 -** 13548263-3 - IPVA - RENAVAM / EXERC 00790164477/2021 - 148,15 - **RICARDO FERREIRA DOS SANTOS - 009301709-03 -** 13551342-3 - IPVA - RENAVAM / EXERC 00774846879/2021 - 197,97 - **RICARDO FIRMINO SEMBER - 003721939-19 -** 13553100-6 - IPVA - RENAVAM / EXERC 00760056480/2021 - 423,48 - **RICARDO FRANCHELLO FILHO - 006034559-48 -** 13557123-7 - IPVA - RENAVAM / EXERC 00776312464/2021 - 214,24 - **RICARDO FURQUIM DA COSTA E SILVA - 025920809-45 -** 13557210-1 - IPVA - RENAVAM / EXERC 00766140016/2021 - 408,05 - **RICARDO GABRIEL DOS SANTOS - 089285029-93 -** 13543446-9 - IPVA - RENAVAM / EXERC 00308776925/2021 - 194,56 - **RICARDO GARCIA - 047178409-50 -** 13548958-1 - IPVA - RENAVAM / EXERC 00761977988/2021 - 399,20 - **RICARDO GARCIA LOPES - 022408699-50 -** 13561624-9 - IPVA - RENAVAM / EXERC 01077979670/2022 - 2.253,32 - **RICARDO GOENEMANN - 664291889-49 -** 13541789-0 - IPVA - RENAVAM / EXERC 00772045038/2021 - 531,53 - **RICARDO GOMES DA CONCEICAO - 071944629-58 -** 13538049-0 - IPVA - RENAVAM / EXERC 00909101515/2021 - 145,66 - **RICARDO GOMES DA COSTA - 203990358-50 -** 13563260-0 - IPVA - RENAVAM / EXERC 00776117203/2021 - 152,30 - **RICARDO GOMES DE ARAUJO - 021339299-24 -** 13561430-0 - IPVA - RENAVAM / EXERC 00765923610/2021 - 364,03 - **RICARDO GOMES DE MORAIS - 114186829-69 -** 13571080-6 - IPVA - RENAVAM / EXERC 00889532427/2022 - 1.330,47 - 13571384-8 - IPVA - RENAVAM / EXERC 00133716473/2022 - 199,73 - **RICARDO GUEIROS DA SILVA - 017232999-01 -** 13551363-6 - IPVA - RENAVAM / EXERC 00763577111/2021 - 399,20 - **RICARDO HENRIQUE SANTOS LARA - 422609708-42 -** 13543530-9 - IPVA - RENAVAM / EXERC 00764993682/2021 - 530,20 - **RICARDO INTO SANT ANNA DANCONA VIERA - 020664129-02 -** 13562832-8 - IPVA - RENAVAM / EXERC 00769414788/2021 - 337,72 - **RICARDO IRENO MARTINS - 070047449-81 -** 13567801-5 - IPVA - RENAVAM / EXERC 00191890170/2021 - 219,91 - **RICARDO JHONATAN DE ALMEIDA - 057814589-80 -** 13555126-0 - IPVA - RENAVAM / EXERC 00757404146/2021 - 359,91 - **RICARDO JOSE DE OLIVEIRA - 158816848-42 -** 13543662-3 - IPVA - RENAVAM / EXERC 00839125925/2021 - 154,41 - **RICARDO JOSE DE PAULA - 027514629-44 -** 13544419-7 - IPVA - RENAVAM / EXERC 00754179761/2021 - 512,35 - **RICARDO JOSE DOS SANTOS - 082103009-46 -** 13538024-5 - IPVA - RENAVAM / EXERC 00879751487/2021 - 145,66 - **RICARDO JOSE LIMA - 077782809-06 -** 13558881-4 - IPVA - RENAVAM / EXERC 00975117157/2021 - 166,97 - **RICARDO JOSE MOLENDA - 100930429-14 -** 13569126-7 - IPVA - RENAVAM / EXERC 00230466060/2021 - 159,51 - **RICARDO JOSE PEDROSO - 020965739-12 -** 13551036-0 - IPVA - RENAVAM / EXERC 00770869246/2021 - 377,07 - **RICARDO JOSE TRAMUJAS SOUZA - 053164659-97 -** 13551782-8 - IPVA - RENAVAM / EXERC 00767030150/2021 - 459,59 - **RICARDO JUAN AGUIAR & CIA LTDA - 05038704/0001-77 -** 13569945-4 - IPVA - RENAVAM / EXERC 00773500375/2021 - 144,73 - **RICARDO JUNIOR SILVA PEREIRA - 037703139-92 -** 13555872-9 - IPVA - RENAVAM / EXERC 00771644230/2021 - 399,20 - **RICARDO JUSTINO PEREIRA - 171707408-18 -** 13566946-6 - IPVA - RENAVAM / EXERC 00779623355/2022 - 597,71 - **RICARDO KEIDI TERAJIMA - 056760799-24 -** 13538983-8 - IPVA - RENAVAM / EXERC 00803015445/2021 - 185,82 - **RICARDO LASTRA - 003390699-88 -** 13552090-0 - IPVA - RENAVAM / EXERC 00771964250/2021 - 421,85 - **RICARDO LATYKI PONTAROLLO - 058274659-09 -** 13538130-6 - IPVA - RENAVAM / EXERC 00323134823/2021 - 207,71 - **RICARDO LEMOS DA SILVA - 046026599-77 -** 13541183-3 - IPVA - RENAVAM / EXERC 00755267737/2021 - 459,59 - **RICARDO LEMOS DE OLIVEIRA - 058809619-90 -** 13571359-7 - IPVA - RENAVAM / EXERC 00285117203/2021 - 194,56 - **RICARDO LIMA DOS SANTOS - 347810368-13 -** 13540656-2 - IPVA - RENAVAM / EXERC 00501304614/2021 - 212,15 - **RICARDO LIMA NOGUEIRA - 011162569-67 -** 13540542-6 - IPVA - RENAVAM / EXERC 00772847355/2021 - 570,82 - **RICARDO LOCHETI VILAS BOAS - 019357519-13 -** 13569514-9 - IPVA - RENAVAM / EXERC 00346585210/2022 - 373,23 - **RICARDO LOURENCO DA SILVA - 842183719-20 -** 13559983-2 - IPVA - RENAVAM / EXERC 00428675646/2021 - 194,56 - **RICARDO LUIS TAVARES - 043583869-54 -** 13552792-0 - IPVA - RENAVAM / EXERC 00754549895/2021 - 444,70 - **RICARDO LUIZ DA SILVA - 585105169-87 -** 13547862-8 - IPVA - RENAVAM / EXERC 00759230463/2021 - 408,05 - **RICARDO LUIZ DOS SANTOS - 033700689-07 -** 13553397-1 - IPVA - RENAVAM / EXERC 00357474902/2022 - 3.690,08 - **RICARDO LUIZ TOWS - 053960149-70 -** 13565094-3 - IPVA - RENAVAM / EXERC 00289805058/2022 - 2.809,35 - 13565403-5 - IPVA - RENAVAM / EXERC 01097297400/2022 - 2.593,75 - **RICARDO MACHADO DE LIMA - 934273289-53 -** 13539578-1 - IPVA - RENAVAM / EXERC 00884810771/2021 - 159,29 - **RICARDO MACHADO GOETTEN - 036427759-93 -** 13565036-6 - IPVA - RENAVAM / EXERC 00349732370/2021 - 236,39 - **RICARDO MANTOVANI CORTEZ - 112558719-97 -** 13547672-2 - IPVA - RENAVAM / EXERC 00785111298/2021 - 197,97 - **RICARDO MENDES - 085664279-71 -** 13547168-2 - IPVA - RENAVAM / EXERC 00752898728/2021 - 399,20 - **RICARDO MENDES DE OLIVEIRA - 071923019-57 -** 13547077-5 - IPVA - RENAVAM / EXERC 00800164580/2021 - 197,97 - **RICARDO MIQUELIM - 029090839-69 -** 13545574-1 - IPVA - RENAVAM / EXERC 00948513900/2021 - 153,89 - **RICARDO MORAES DE SANTANA - 036666679-70 -** 13562569-8 - IPVA - RENAVAM / EXERC 00756326591/2021 - 164,72 - **RICARDO NONATO MOURA - 072222079-02 -** 13548174-2 - IPVA - RENAVAM / EXERC 00770816339/2021 - 399,15 - **RICARDO NUNES SALESSE - 051049239-83 -** 13542149-9 - IPVA - RENAVAM / EXERC 00756498368/2021 - 512,35 - **RICARDO PAIS ARAUJO - 267908678-30 -** 13553520-6 - IPVA - RENAVAM / EXERC 00830453806/2021 - 154,41 - **RICARDO PEDROSO JOPPERT JUNIOR - 099887769-77 -** 13558746-0 - IPVA - RENAVAM / EXERC 01001205267/2021 - 167,78 - **RICARDO PERATELLI BRANCO - 112238489-06 -** 13570991-3 - IPVA - RENAVAM / EXERC 00126547831/2022 - 730,88 - **RICARDO PEREIRA DA COSTA - 843153429-04 -** 13556532-6 - IPVA - RENAVAM / EXERC 00398292850/2022 - 1.386,24 - 13556978-0 - IPVA - RENAVAM / EXERC 00374748314/2022 - 1.257,85 - 13557415-5 - IPVA - RENAVAM / EXERC 00831607750/2022 - 578,31 - **RICARDO PORTELA COELHO - 063027899-74 -** 13553186-3 - IPVA - RENAVAM / EXERC 00768242886/2021 - 182,43 - **RICARDO QUINTINO BALIANA - 049641859-90 -** 13555965-2 - IPVA - RENAVAM / EXERC 01246368215/2022 - 734,10 - 13556044-8 - IPVA - RENAVAM / EXERC 00892631406/2022 - 206,16 - **RICARDO RAMOS CANDIDO DE OLIVEIRA - 041706179-08 -** 13551329-6 - IPVA - RENAVAM / EXERC 01023727274/2022 - 4.122,79 - **RICARDO ROCHA PINTO - 094138079-30 -** 13541455-7 - IPVA - RENAVAM / EXERC 00931389461/2021 - 153,89 - **RICARDO RODRIGUES MARTINEZ - 070803329-66 -** 13565044-7 - IPVA - RENAVAM / EXERC 01123781718/2022 - 2.088,85 - 13565264-4 - IPVA - RENAVAM / EXERC 00946976660/2022 - 1.093,11 - **RICARDO ROMAGNOLI DA COSTA - 073207899-73 -** 13548224-2 - IPVA - RENAVAM / EXERC 01059890299/2022 - 2.468,46 - **RICARDO SCHLUMBERGER LOBATO - 037284269-03 -** 13567930-5 - IPVA - RENAVAM / EXERC 01217504327/2022 - 2.750,12 - 13567989-5 - IPVA - RENAVAM / EXERC 00913098019/2022 - 210,38 - **RICARDO SILVA DA LUZ - 052561069-37 -** 13542680-6 - IPVA - RENAVAM / EXERC 00763221104/2021 - 531,54 - **RICARDO TADEU MOREIRA HADDAD - 286213128-83 -** 13558524-6 - IPVA - RENAVAM / EXERC 00982951965/2022 - 2.961,25 - **RICARDO TERLECKI DOS SANTOS - 053390839-69 -** 13550067-4 - IPVA - RENAVAM / EXERC 00755282035/2021 - 462,89 - **RICARDO TOMASINI - 080193218-10 -** 13550154-9 - IPVA - RENAVAM / EXERC 00758492065/2021 - 462,46 - **RICARDO VALEZI - 489225959-49 -** 13547681-1 - IPVA - RENAVAM / EXERC 00755629612/2021 - 459,59 - **RICARDO VIANA DOS SANTOS - 069318309-88 -** 13565758-1 - IPVA - RENAVAM / EXERC 00888714149/2022 - 816,18 - **RICARDO VILA REAL MONTORO - 074879459-01 -** 13543711-5 - IPVA - RENAVAM / EXERC 00371390982/2022 - 2.844,91 - **RICARDO WANDERLEI BATISTA - 067422409-46 -** 13560903-0 - IPVA - RENAVAM / EXERC 00769722954/2021 - 377,07 - **RICARDO WILIAN FLORIANO - 124024418-52 -** 13557181-4 - IPVA - RENAVAM / EXERC 00773829784/2021 - 214,24 - **RICARDO WILLIAN HACCOURT - 089125899-03 -** 13543292-0 - IPVA - RENAVAM / EXERC 00306400863/2021 - 273,76 - **RICARDO WILSON CORDEIRO - 072101419-44 -** 13559968-9 - IPVA - RENAVAM / EXERC 00203676505/2021 - 237,82 - **RICHARD ALVES DE OLIVEIRA - 098707229-38 -** 13541187-6 - IPVA - RENAVAM / EXERC 01281574080/2021 - 176,86 - **RICHARD HELIAS CORDEIRO BEZERRA - 119060489-24 -** 13562481-0 - IPVA - RENAVAM / EXERC 00864673779/2021 - 165,77 - **RICHARD MARCOS ARRUDA DOS SANTOS - 111813819-83 -** 13560312-0 - IPVA - RENAVAM / EXERC 00759027501/2021 - 380,19 - **RICHARD NELSON CASTRO ROMAN - 148849988-80 -** 13555106-6 - IPVA - RENAVAM / EXERC 00770987745/2021 - 423,48 - **RICHARD REI MARTINS - 102626739-08 -** 13546537-2 - IPVA - RENAVAM / EXERC 00476686431/2021 - 169,51 - **RICHARD THOMAS MALTAROLO - 055223279-36 -** 13553122-7 - IPVA - RENAVAM / EXERC 00118634330/2021 - 399,46 - **RICHARD VIEIRA - 079057309-13 -** 13557501-1 - IPVA - RENAVAM / EXERC 00762340533/2021 - 182,43 - **RICHARD WELLINGTON RIBEIRO SOARES - 078587939-00 -** 13542887-6 - IPVA - RENAVAM / EXERC 00771861621/2021 - 531,53 - **RICHARDE DO PRADO - 169552859-04 -** 13561419-0 - IPVA - RENAVAM / EXERC 00762490098/2021 - 459,59 - **RICHARMI MANGOLIN - 041781189-60 -** 13552271-6 - IPVA - RENAVAM / EXERC 00323247814/2022 - 410,01 - **RICHEL SILVA DE OLIVEIRA - 043814049-47 -** 13566187-2 - IPVA - RENAVAM / EXERC 01089489584/2022 - 2.250,35 - **RIDINEI ZAFRA - 810514099-34 -** 13563826-9 - IPVA - RENAVAM / EXERC 00803705492/2021 - 155,07 - **RIDOMAR VISNIESCKI FERREIRA - 010847919-60 -** 13563444-1 - IPVA - RENAVAM / EXERC 00326396560/2021 - 194,56 - **RIJANI DE ALMEIDA FERREIRA - 899241699-72 -** 13543479-5 - IPVA - RENAVAM / EXERC 00788272454/2021 - 530,20 - **RILDA NARCIZO SANTOS - 549272779-68 -** 13562950-2 - IPVA - RENAVAM / EXERC 00490890091/2021 - 230,90 - **RILDO BATISTA - 864560089-72 -** 13558820-2 - IPVA - RENAVAM / EXERC 00323639160/2021 - 194,56 - **RILVA DE OLIVEIRA NEVES - 841105979-00 -** 13557389-2 - IPVA - RENAVAM / EXERC 00926520385/2021 - 209,73 - **RINALDO ALVES PEREIRA - 607825799-49 -** 13568005-2 - IPVA - RENAVAM / EXERC 00338896538/2021 - 196,60 - **RINALDO DE OLIVEIRA SOBRINHO - 245665781-00 -** 13564834-5 - IPVA - RENAVAM / EXERC 00904495124/2021 - 373,62 - **RINALDO DE SOUZA BARBOSA JUNIOR - 087979709-64 -** 13557299-3 - IPVA - RENAVAM / EXERC

00787603104/2021 - 399,15 - **RINALDO DIAS - 849067669-00 -** 13541478-6 - IPVA - RENAVAM / EXERC 00468011200/2021 - 223,81 - **RINALDO FRANCA DE PAULA - 835265951-00 -** 13564329-7 - IPVA - RENAVAM / EXERC 00755159900/2021 - 169,48 - **RINALDO FRANCISCO CARNEIRO - 616311759-04 -** 13551750-0 - IPVA - RENAVAM / EXERC 00765635186/2021 - 399,20 - **RINALDO JAQUIER - 714424139-72 -** 13559557-8 - IPVA - RENAVAM / EXERC 00316579637/2021 - 194,56 - **RINALDO TRINDADE DOS SANTOS - 389002709-15 -** 13570814-3 - IPVA - RENAVAM / EXERC 00761109676/2021 - 396,52 - **RIQUE LIAO MORANGOS LTDA - 30369501/0001-00 -** 13569510-6 - IPVA - RENAVAM / EXERC 01032593498/2022 - 1.935,53 - **RISOLETE AUGUSTA SILVESTRE - 060903099-07 -** 13545812-0 - IPVA - RENAVAM / EXERC 00565641034/2021 - 145,87 - **RITA CECILIA BUDKE LINK - 028201500-04 -** 13567366-8 - IPVA - RENAVAM / EXERC 00139590099/2022 - 884,02 - **RITA DA ROCHA - 037358119-06 -** 13547560-2 - IPVA - RENAVAM / EXERC 00761107371/2021 - 399,20 - **RITA DA SILVA OLIVEIRA - 057708509-30 -** 13553304-1 - IPVA - RENAVAM / EXERC 00756572690/2021 - 396,52 - **RITA DE CASSIA AGUIAR MACHADO - 112298237-27 -** 13545416-8 - IPVA - RENAVAM / EXERC 01097185955/2021 - 414,59 - **RITA DE CASSIA BOSCHI 03834797979 - 16704790/0001-26 -** 13569694-3 - IPVA - RENAVAM / EXERC 00965659895/2022 - 1.438,62 - **RITA DE CASSIA CUSTODIO - 974067409-72 -** 13542766-7 - IPVA - RENAVAM / EXERC 00767975693/2021 - 459,59 - **RITA DE CASSIA DA CRUZ - 639535609-72 -** 13561610-9 - IPVA - RENAVAM / EXERC 00537352716/2022 - 3.597,69 - **RITA DE CASSIA FARINA DUARTE - 563822439-49 -** 13548980-8 - IPVA - RENAVAM / EXERC 00756483794/2021 - 472,29 - **RITA DE CASSIA GOMES DOS SANTOS SCHAFHAUSER - 777753929-91 -** 13552447-6 - IPVA - RENAVAM / EXERC 00784773653/2021 - 438,00 - **RITA DE CASSIA GUIMARAES FERNANDES - 881974507-06 -** 13557961-0 - IPVA - RENAVAM / EXERC 01223626692/2022 - 2.991,51 - **RITA DE CASSIA MACHADO FERREIRA - 045178949-08 -** 13546960-2 - IPVA - RENAVAM / EXERC 01056926780/2021 - 164,73 - **RITA DE CASSIA SANTOS NOVAES - 786605804-00 -** 13541920-6 - IPVA - RENAVAM / EXERC 00765238985/2021 - 545,59 - **RITA DE CASSIA SOARES DE LIMA - 096512089-96 -** 13549545-0 - IPVA - RENAVAM / EXERC 01038927649/2021 - 160,56 - **RITA DE CASSIA VENETSKY - 862184849-04 -** 13548610-8 - IPVA - RENAVAM / EXERC 00761077642/2021 - 472,29 - **RITA FATIMA GOIS DA SILVA - 706154031-15 -** 13548288-9 - IPVA - RENAVAM / EXERC 00773092404/2021 - 399,20 - **RITA RAQUEL ULTCHAK - 684883279-00 -** 13546845-2 - IPVA - RENAVAM / EXERC 00225510502/2021 - 241,26 - **RITA ROSILDA KERSCHER - 922381659-91 -** 13568311-6 - IPVA - RENAVAM / EXERC 00913549509/2021 - 176,49 - **RITA ZENAIDE MUNIZ - 998925459-15 -** 13539358-4 - IPVA - RENAVAM / EXERC 00840360134/2021 - 145,06 - **RITCHIE MAGALHAES LOPES - 094650849-64 -** 13559746-5 - IPVA - RENAVAM / EXERC 00811436241/2021 - 387,03 - **RIVA FERREIRA - 911202099-00 -** 13549650-2 - IPVA - RENAVAM / EXERC 00760001510/2021 - 423,33 - **RIVAEL ALEXANDRE - 023018609-22 -** 13569203-4 - IPVA - RENAVAM / EXERC 00827890656/2022 - 701,22 - **RIVAEL DE SOUZA COSTA - 926167559-04 -** 13551877-8 - IPVA - RENAVAM / EXERC 00766308073/2021 - 432,28 - **RIVAEL JOSE DOBKE - 037030919-75 -** 13569435-5 - IPVA - RENAVAM / EXERC 00911661948/2021 - 153,85 - **RIVAIL MARIA CUBAS - 025154499-05 -** 13570677-9 - IPVA - RENAVAM / EXERC 00844020460/2022 - 242,35 - **RIVAIR ALVES DE GODOI - 447861239-00 -** 13553357-2 - IPVA - RENAVAM / EXERC 00909403775/2021 - 145,66 - **RIVAIR LOPES DA SILVA - 050531479-73 -** 13544555-0 - IPVA - RENAVAM / EXERC 00585605424/2021 - 182,32 - **RIVALDO PRUDENTE JUNIOR - 125636819-95 -** 13541599-5 - IPVA - RENAVAM / EXERC 00766309134/2021 - 546,58 - **RIVALDO RANGEL DE QUADROS LARA - 075432849-01 -** 13570634-5 - IPVA - RENAVAM / EXERC 00335748066/2021 - 194,56 - **RIVAS VIANA - 026665629-30 -** 13557623-9 - IPVA - RENAVAM / EXERC 00772285292/2021 - 182,30 - **RIVELINO APARECIDO MULLER - 960456559-15 -** 13538259-0 - IPVA - RENAVAM / EXERC 00214182240/2021 - 167,60 - **RIVELINO GUIMARAES - 772975809-10 -** 13570486-5 - IPVA - RENAVAM / EXERC 01071152715/2022 - 3.535,41 - 13570841-0 - IPVA - RENAVAM / EXERC 00457513845/2022 - 1.821,72 - **RMR GRAFICA LTDA - 46202155/0001-01 -** 03653330-7 - FUNREJUS NAO TRIBUTARIO - PROC.ADM.TJ 0126160-57.2024 - 492,71 - **ROAN LUIZ DE ANDRADE - 070293379-13 -** 13549821-1 - IPVA - RENAVAM / EXERC 00772574804/2021 - 377,94 - **ROBBER JEAN VENANTE - 042609939-76 -** 13554340-3 - IPVA - RENAVAM / EXERC 00774640677/2021 - 388,27 - **ROBELI SABINO - 703216479-04 -** 13555017-5 - IPVA - RENAVAM / EXERC 00372040349/2022 - 329,03 - **ROBER JOEL PIVA - 706822329-04 -** 13561643-5 - IPVA - RENAVAM / EXERC 00753430240/2021 - 180,38 - **ROBERLEY BENICIO FIGUEIRA FERRAZ - 063239839-66 -** 13548979-4 - IPVA - RENAVAM / EXERC 00781058856/2021 - 224,74 - **ROBERSON BORGES HACK MARTINS - 084729369-61 -** 13566611-4 - IPVA - RENAVAM / EXERC 00342485253/2021 - 194,56 - **ROBERSON DA CRUZ DUARTE - 077021579-33 -** 13568853-3 - IPVA - RENAVAM / EXERC 01115462277/2022 - 2.195,30 - **ROBERSON DE OLIVEIRA COSTA - 056752309-80 -** 13565934-7 - IPVA - RENAVAM / EXERC 01250228708/2022 - 3.445,05 - **ROBERSON DE PROENCA SANTOS - 104638219-55 -** 13557281-0 - IPVA - RENAVAM / EXERC 01143508626/2021 - 235,02 - **ROBERSON GERSON PONTES - 084308649-11 -** 13539763-6 - IPVA - RENAVAM / EXERC 00494187670/2021 - 185,61 - **ROBERSON HENRIQUE RODRIGUES DA SILVA - 081173449-80 -** 13541304-6 - IPVA - RENAVAM / EXERC 00781966540/2021 - 197,97 - **ROBERSON MARTINS MAIA - 032796299-26 -** 13547410-0 - IPVA - RENAVAM / EXERC 00272920347/2021 - 276,23 - **ROBERSON MEIRA DOS SANTOS - 049550039-90 -** 13561120-4 - IPVA - RENAVAM / EXERC 00762854960/2021 - 377,94 - **ROBERSON MENDES GONCALVES - 078699029-50 -** 13552212-0 - IPVA - RENAVAM / EXERC 00342012487/2021 - 194,56 - **ROBERSON SALLES BATARSE - 023018619-02 -** 13552502-2 - IPVA - RENAVAM / EXERC 00770087680/2021 - 364,03 - **ROBERSON VACARI - 039515049-35 -** 13559923-9 - IPVA - RENAVAM / EXERC 00129867470/2022 - 1.221,04 - 13560061-0 - IPVA - RENAVAM / EXERC 00836241460/2022 - 793,66 - **ROBERT BENICIO DE SANTANA - 074256899-79 -** 13541418-2 - IPVA - RENAVAM / EXERC 00265436370/2021 - 526,02 - **ROBERT BERNARDES - 341455568-95 -** 13571091-1 - IPVA - RENAVAM / EXERC 00827818076/2021 - 154,41 - **ROBERT HENRIQUE BORRASCA - 074800219-76 -** 13541626-6 - IPVA - RENAVAM / EXERC 00328458821/2021 - 194,56 - **ROBERT JAMES MARTINS JUNIOR - 092408419-70 -** 13561642-7 - IPVA - RENAVAM / EXERC 00429500602/2021 - 168,41 - **ROBERT ROOSLI - 062683398-19 -** 13544728-5 - IPVA - RENAVAM / EXERC 00770304753/2021 - 451,47 - **ROBERT WAGNER PINHEIRO DE LIMA - 070779159-64 -** 13563307-0 - IPVA - RENAVAM / EXERC 00753039214/2021 - 456,69 - **ROBERT WILLIAM CUHN - 087596329-33 -** 13550902-7 - IPVA - RENAVAM / EXERC 00774508299/2021 - 377,94 - **ROBERT WILLIAM MOREIRA LOPES - 096718009-04 -** 13560948-0 - IPVA - RENAVAM / EXERC 01079065234/2021 - 180,73 - **ROBERTA APARECIDA BUENO - 655130109-68 -** 13561514-5 - IPVA - RENAVAM / EXERC 00766320529/2021 - 364,03 - **ROBERTA DA SILVA CARVALHO - 030055359-59 -** 13568907-6 - IPVA - RENAVAM / EXERC 00766127478/2021 - 164,72 - **ROBERTA KELLY DA SILVA SILVA - 024228369-17 -** 13570366-4 - IPVA - RENAVAM / EXERC 00347389597/2021 - 194,56 - **ROBERTA MALDONADO KAMONZEKI - 036428569-93 -** 13556811-2 - IPVA - RENAVAM / EXERC 00546362605/2022 - 3.759,80 - 13556863-5 - IPVA - RENAVAM / EXERC 01158647970/2022 - 2.790,18 - **ROBERTA MARQUES SIQUEIRA - 030217389-74 -** 13550656-7 - IPVA - RENAVAM / EXERC 00757764096/2021 - 462,46 - **ROBERTA MOSS KOSOSKY - 048110819-00 -** 13550173-5 - IPVA - RENAVAM / EXERC 00776488244/2021 - 462,46 - **ROBERTA NELIANE DE OLIVEIRA BINGA - 051322209-08 -** 13564396-3 - IPVA - RENAVAM / EXERC 00755743024/2021 - 380,19 - **ROBERTA SANTOS CHRISTENSEN - 050237639-27 -** 13545454-0 - IPVA - RENAVAM / EXERC 00777342855/2021 - 462,46 - **ROBERTA TORRES VIANNA - 931200449-20 -** 13545514-8 - IPVA - RENAVAM / EXERC 00765319233/2021 - 399,15 - **ROBERTA VIRGENTIN BARBARA - 007429409-18 -** 13548620-5 - IPVA - RENAVAM / EXERC 00965570169/2022 - 189,39 - **ROBERTINO MARINHO PADOVAN - 716642119-34 -** 13541751-3 - IPVA - RENAVAM / EXERC 00329721240/2021 - 194,56 - **ROBERTO ANTONIO BRISOLA - 706543609-87 -** 13538246-9 - IPVA - RENAVAM / EXERC 01157408017/2022 - 1.999,87 - **ROBERTO APARECIDO AUGUSTO - 766554749-49 -** 13558169-0 - IPVA - RENAVAM / EXERC 00474919234/2021 - 212,15 - **ROBERTO APARECIDO CAVALHEIRI - 024813289-06 -** 13571224-8 - IPVA - RENAVAM / EXERC 00506683680/2022 - 686,16 - **ROBERTO AUGUSTO MACHADO - 021358729-70 -** 13546908-4 - IPVA - RENAVAM / EXERC 00588311260/2022 - 2.285,82 - **ROBERTO AZARIAS - 060646909-50 -** 13539553-6 - IPVA - RENAVAM / EXERC 00773305521/2021 - 481,68 - **ROBERTO BALMANT CORDEIRO - 037004479-73 -** 13552966-4 - IPVA - RENAVAM / EXERC 00457619449/2022 - 1.853,33 - 13553041-7 - IPVA - RENAVAM / EXERC 00956317812/2022 - 1.784,71 - **ROBERTO BATISTA LEITE - 730757019-04 -** 13557756-1 - IPVA - RENAVAM / EXERC 00455470979/2022 - 1.346,50 - **ROBERTO BENTO DE BARROS - 029355439-04 -** 13543913-4 - IPVA - RENAVAM / EXERC 00766319733/2021 - 519,94 - **ROBERTO BERNARDI - 025568669-26 -** 13566363-8 - IPVA - RENAVAM / EXERC 00844401048/2022 - 570,15 - **ROBERTO BONDARIK - 759999199-91 -** 13561492-0 - IPVA - RENAVAM / EXERC 01057002132/2022 - 2.049,00 - **ROBERTO BORGES DA CRUZ - 005449689-64 -** 13561926-4 - IPVA - RENAVAM / EXERC 00935142541/2022 - 701,00 - **ROBERTO BRAZ DE LIMA - 401505699-04 -** 13563379-8 - IPVA - RENAVAM / EXERC 00809301083/2021 - 331,10 - **ROBERTO BRAZ DO NASCIMENTO - 076501648-61 -** 13547790-7 - IPVA - RENAVAM / EXERC 00295764066/2022 - 1.869,09 - **ROBERTO BRUNHARI - 849306759-87 -** 13564931-7 - IPVA - RENAVAM / EXERC 01033105870/2022 - 1.795,25 - **ROBERTO CANDIDO DA SILVA - 599611639-15 -** 13552079-9 - IPVA - RENAVAM / EXERC 00757418066/2021 - 459,59 - **ROBERTO CARLOS - 172245359-15 -** 13570259-5 - IPVA - RENAVAM / EXERC 01074981763/2022 - 1.893,64 - **ROBERTO CARLOS AMARIO - 378947901-25 -** 13541005-5 - IPVA - RENAVAM / EXERC 00859778746/2021 - 559,43 - **ROBERTO CARLOS APARECIDO DE LIMA - 865282979-91 -** 13539718-0 - IPVA - RENAVAM / EXERC 00755327438/2021 - 544,89 - **ROBERTO CARLOS BARROS - 843571779-87 -** 13545071-5 - IPVA - RENAVAM / EXERC 00754942260/2021 - 399,20 - **ROBERTO CARLOS COSTA TAKEI - 738668229-87 -** 13571607-3 - IPVA - RENAVAM / EXERC 00345314727/2022 - 2.324,76 - **ROBERTO CARLOS DA CONCEICAO SILVA - 031100979-40 -** 13565910-0 - IPVA - RENAVAM / EXERC 00825684218/2022 - 178,25 - **ROBERTO CARLOS DA ROZZI - 667497359-91 -** 13566918-0 - IPVA - RENAVAM / EXERC 00411660527/2021 - 194,56 - **ROBERTO CARLOS DA SILVA - 371873088-09 -** 13562125-0 - IPVA - RENAVAM / EXERC 00898824710/2021 - 174,73 - **ROBERTO CARLOS DA SILVA - 718105959-91 -** 13547982-9 - IPVA - RENAVAM / EXERC 00766981584/2021 - 459,59 - **ROBERTO CARLOS DE ASEVEDO - 855836859-72 -** 13564028-0 - IPVA - RENAVAM / EXERC 00895085062/2021 - 145,66 - **ROBERTO CARLOS DE OLIVEIRA - 030459019-30 -** 13569001-5 - IPVA - RENAVAM / EXERC 00231585241/2021 - 286,78 - **ROBERTO CARLOS DE SOUZA - 006520309-71 -** 13565440-0 - IPVA - RENAVAM / EXERC 00784346640/2021 - 197,97 - **ROBERTO CARLOS DIAS - 465097471-20 -** 13568774-0 - IPVA - RENAVAM / EXERC 00917864379/2021 - 167,16 - **ROBERTO CARLOS FERNANDES - 854616019-87 -** 13551886-7 - IPVA - RENAVAM / EXERC 00761035990/2021 - 399,20 - **ROBERTO CARLOS HENRIQUE JUNIOR - 099470979-00 -** 13564315-7 - IPVA - RENAVAM / EXERC 00977432173/2021 - 287,72 - **ROBERTO CARLOS LAURINDO - 838204189-20 -** 13571219-1 - IPVA - RENAVAM / EXERC 00846184257/2022 - 704,42 - 13571239-6 - IPVA - RENAVAM / EXERC 00148394752/2022 - 160,94 - **ROBERTO CARLOS NARCIZO - 920206909-34 -** 13566325-5 - IPVA - RENAVAM / EXERC 01258166825/2021 - 261,48 - **ROBERTO CARLOS RIBEIRO - 055916999-01 -** 13540448-9 - IPVA - RENAVAM / EXERC 00197237800/2021 - 257,76 - **ROBERTO CARLOS SCABELLO - 837974327-04 -** 13538205-1 - IPVA - RENAVAM / EXERC 00769338569/2021 - 638,23 - **ROBERTO CARLOS SOUZA - 020213449-08 -** 13563348-8 - IPVA - RENAVAM / EXERC 00536584788/2021 - 188,03 - **ROBERTO CARVALHO - 027944249-12 -** 13551780-1 - IPVA - RENAVAM / EXERC 00759019177/2021 - 459,59 - **ROBERTO CASTRO - 223604509-30 -** 13556949-6 - IPVA - RENAVAM / EXERC 00757656005/2021 - 408,05 - **ROBERTO CIRIO DA PAIXAO - 023156669-70 -** 13549094-6 - IPVA - RENAVAM / EXERC 00792304390/2021 - 223,66 - **ROBERTO DA LUZ DA SILVA - 083496529-18 -** 13543524-4 - IPVA - RENAVAM / EXERC 00762231610/2021 - 459,59 - **ROBERTO**

Diário Oficial Certificado Digitalmente
O Departamento de Imprensa Oficial do Estado do Paraná, da garantia de autenticidade deste documento, desde que visualizado através do site http://www.imprensaoficial.pr.gov.br

DE ALMEIDA MELLO - 779887879-34 - 13556309-9 - IPVA - RENAVAM / EXERC 01105034337/2022 - 5.993,14 - 13556533-4 - IPVA - RENAVAM / EXERC 00192148192/2022 - 379,56 - **ROBERTO DE ANDRADE ELETRONICA - 10759956/0001-25 -** 13539372-0 - IPVA - RENAVAM / EXERC 00771102054/2021 - 599,94 - **ROBERTO DE LARA - 003510639-51 -** 13550442-4 - IPVA - RENAVAM / EXERC 00771340729/2021 - 377,07 - **ROBERTO DE MATOS DA SILVA - 045607339-61 -** 13557575-5 - IPVA - RENAVAM / EXERC 00757380840/2021 - 399,20 - **ROBERTO DIOGO POLIS - 045766019-89 -** 13542882-5 - IPVA - RENAVAM / EXERC 00768016053/2021 - 423,33 - **ROBERTO DOS SANTOS - 031714259-39 -** 13547041-4 - IPVA - RENAVAM / EXERC 00760190542/2021 - 481,68 - **ROBERTO DOS SANTOS FELIX DA SILVA - 046359379-09 -** 13561078-0 - IPVA - RENAVAM / EXERC 00953427463/2021 - 208,94 - **ROBERTO DOS SANTOS JUNIOR - 086290939-27 -** 13562614-7 - IPVA - RENAVAM / EXERC 00937806439/2021 - 153,89 - **ROBERTO DOS SANTOS KOBAYASHI - 021968689-06 -** 13548010-0 - IPVA - RENAVAM / EXERC 00771731140/2021 - 474,55 - **ROBERTO EDENIS JALESKI - 964008899-49 -** 13564843-4 - IPVA - RENAVAM / EXERC 01229626660/2022 - 2.741,49 - 13564930-9 - IPVA - RENAVAM / EXERC 00780443071/2022 - 639,79 - **ROBERTO EZEQUIEL DA SILVA - 843681019-87 -** 13543849-9 - IPVA - RENAVAM / EXERC 00771670559/2021 - 519,94 - **ROBERTO FERNANDO FLAUSINO DA SILVA - 049162799-80 -** 13542347-5 - IPVA - RENAVAM / EXERC 00751428035/2021 - 459,59 - **ROBERTO FERREIRA DA SILVA - 028952709-02 -** 13548110-6 - IPVA - RENAVAM / EXERC 00452242339/2021 - 147,59 - **ROBERTO FOGIATO - 031636769-95 -** 13549615-4 - IPVA - RENAVAM / EXERC 00762475080/2021 - 468,62 - **ROBERTO GEBELUKA DALZOTTO - 628482169-72 -** 13547779-6 - IPVA - RENAVAM / EXERC 00777048671/2021 - 459,59 - **ROBERTO GERY KAMINSKI - 313338857-68 -** 13570238-2 - IPVA - RENAVAM / EXERC 00768785685/2021 - 274,63 - **ROBERTO GOMES - 037917589-42 -** 13544497-9 - IPVA - RENAVAM / EXERC 00280058810/2021 - 149,50 - **ROBERTO GONZAGA DA SILVA - 028781809-84 -** 13554316-0 - IPVA - RENAVAM / EXERC 00785453687/2021 - 435,31 - **ROBERTO HERNANDES - 089337319-20 -** 13543961-4 - IPVA - RENAVAM / EXERC 00825104513/2021 - 167,70 - **ROBERTO HONORATO DA SILVA - 111407238-98 -** 13544066-3 - IPVA - RENAVAM / EXERC 00758763450/2021 - 459,59 - **ROBERTO HRIVNAK JUNQUEIRA - 643133449-34 -** 13543475-2 - IPVA - RENAVAM / EXERC 00926071220/2021 - 148,90 - **ROBERTO HUBERT GIBERT - 038857698-75 -** 13546104-0 - IPVA - RENAVAM / EXERC 00763540234/2021 - 396,52 - **ROBERTO IANKOSKI - 043543319-93 -** 13568940-8 - IPVA - RENAVAM / EXERC 00983029628/2022 - 199,73 - **ROBERTO JOAO ALMEIDA - 275280659-00 -** 13550595-1 - IPVA - RENAVAM / EXERC 00766620484/2021 - 462,46 - **ROBERTO JORGE CAMILO FILHO - 028841579-56 -** 13565532-5 - IPVA - RENAVAM / EXERC 00270620281/2021 - 224,79 - **ROBERTO JOSE DOS SANTOS - 682362559-72 -** 13560744-4 - IPVA - RENAVAM / EXERC 00179117955/2022 - 963,12 - 13561304-5 - IPVA - RENAVAM / EXERC 00907703640/2022 - 184,60 - **ROBERTO JOSE REZENDE - 000330781-65 -** 13539945-0 - IPVA - RENAVAM / EXERC 00789233002/2021 - 539,21 - **ROBERTO KUCHNISK - 055422899-83 -** 13570881-0 - IPVA - RENAVAM / EXERC 00458028240/2021 - 194,56 - **ROBERTO LOPES - 029824239-79 -** 13552210-4 - IPVA - RENAVAM / EXERC 01109823182/2022 - 1.975,75 - 13552307-0 - IPVA - RENAVAM / EXERC 00504700219/2022 - 1.059,76 - 13552411-5 - IPVA - RENAVAM / EXERC 01253210036/2022 - 890,94 - **ROBERTO LUIS BROTTI - 472753249-20 -** 13567493-1 - IPVA - RENAVAM / EXERC 00158050428/2022 - 1.783,44 - 13567537-7 - IPVA - RENAVAM / EXERC 00968320490/2022 - 1.725,85 - 13567580-6 - IPVA - RENAVAM / EXERC 00922609527/2022 - 405,43 - **ROBERTO MARCELINO DUARTE - 005545539-53 -** 13566990-3 - IPVA - RENAVAM / EXERC 00853542066/2022 - 1.026,36 - 13567012-0 - IPVA - RENAVAM / EXERC 00940614650/2022 - 354,54 - **ROBERTO MASSAKATSU NISHIKAWA - 163231909-82 -** 13568142-3 - IPVA - RENAVAM / EXERC 01105969379/2022 - 6.941,63 - **ROBERTO MATEUS PEREIRA DOS SANTOS - 120006059-82 -** 13553402-1 - IPVA - RENAVAM / EXERC 00177199253/2021 - 242,88 - **ROBERTO MENDES DOS SANTOS - 885675919-53 -** 13552553-7 - IPVA - RENAVAM / EXERC 00875811043/2021 - 145,66 - **ROBERTO MENDES VIEIRA - 728300779-20 -** 13544237-2 - IPVA - RENAVAM / EXERC 00455835454/2021 - 212,15 - **ROBERTO MILANI CASTELHANO - 805475839-15 -** 13552968-0 - IPVA - RENAVAM / EXERC 00877809291/2021 - 357,39 - **ROBERTO NATAL DOS SANTOS - 775149129-91 -** 13565495-7 - IPVA - RENAVAM / EXERC 00835672867/2022 - 595,41 - **ROBERTO NUNES PIMENTEL - 073268509-50 -** 13539207-3 - IPVA - RENAVAM / EXERC 00752670441/2021 - 456,69 - **ROBERTO PEREIRA MATIAS - 796469489-87 -** 13554479-5 - IPVA - RENAVAM / EXERC 00755948394/2021 - 396,52 - **ROBERTO PORTES COSTA - 071763559-75 -** 13569978-0 - IPVA - RENAVAM / EXERC 01281317117/2022 - 6.630,29 - 13570003-7 - IPVA - RENAVAM / EXERC 01318811756/2022 - 545,66 - **ROBERTO REPECKI - 048918259-36 -** 13567593-8 - IPVA - RENAVAM / EXERC 00347105483/2021 - 194,56 - **ROBERTO RICKLI NETO - 084164299-01 -** 13559561-6 - IPVA - RENAVAM / EXERC 00559168845/2022 - 164,72 - **ROBERTO RIVELINO DA SILVA - 673970189-04 -** 13548113-0 - IPVA - RENAVAM / EXERC 00116323493/2022 - 1.699,24 - **ROBERTO ROCHA - 894475739-91 -** 13567572-5 - IPVA - RENAVAM / EXERC 00346331870/2021 - 194,56 - **ROBERTO ROCKENBACH - 028354779-00 -** 13554728-0 - IPVA - RENAVAM / EXERC 00808915622/2022 - 689,49 - **ROBERTO RODRIGUES - 026069439-88 -** 13545938-0 - IPVA - RENAVAM / EXERC 00873949706/2022 - 682,73 - 13546161-0 - IPVA - RENAVAM / EXERC 00840692943/2022 - 564,14 - 13546385-0 - IPVA - RENAVAM / EXERC 00835027279/2022 - 347,28 - 13546612-3 - IPVA - RENAVAM / EXERC 00250612992/2022 - 276,24 - 13546839-8 - IPVA - RENAVAM / EXERC 00838507590/2022 - 157,15 - **ROBERTO RODRIGUES DE SOUZA - 960365758-15 -** 13568950-5 - IPVA - RENAVAM / EXERC 00786026570/2022 - 627,79 - **ROBERTO ROLDAO COELHO - 035932789-36 -** 13543710-7 - IPVA - RENAVAM / EXERC 00851610749/2021 - 154,41 - **ROBERTO SARAIVA - 062399429-10 -** 13550531-5 - IPVA - RENAVAM / EXERC 00760438072/2021 - 459,59 - **ROBERTO SCARPELI FILHO - 254860818-20 -** 13538436-4 - IPVA - RENAVAM / EXERC 00411940600/2021 - 207,12 - **ROBERTO SERGIO DE LIMA - 851736659-04 -** 13554108-7 - IPVA - RENAVAM / EXERC 00775310824/2021 - 364,03 - **ROBERTO SERGIO MATHIAS - 035184569-03 -** 13547173-9 - IPVA - RENAVAM / EXERC 00827127030/2021 - 154,41 - **ROBERTO TESTA - 008210979-62 -** 13572080-1 - IPVA - RENAVAM / EXERC 00764321706/2021 - 144,18 - **ROBERTO VIEIRA DE ARAUJO - 003847701-77 -** 13540379-2 - IPVA - RENAVAM / EXERC 00793682991/2021 - 441,30 - **ROBERTO VIEIRA SIQUEIRA - 232648539-49 -** 13548000-2 - IPVA - RENAVAM / EXERC 00769735509/2021 - 399,20 - **ROBERTO WOITEXEM - 034355229-92 -** 13547382-0 - IPVA - RENAVAM / EXERC 00755761499/2021 - 380,19 - **ROBERTO ZILIO FERRARA - 744674509-63 -** 13566085-0 - IPVA - RENAVAM / EXERC 01022412768/2022 - 2.301,27 - 13566272-0 - IPVA - RENAVAM / EXERC 00493691642/2022 - 2.176,65 - **ROBERVAL ARAUJO DE SOUZA - 472011859-34 -** 13553687-3 - IPVA - RENAVAM / EXERC 00429789009/2022 - 4.640,00 - **ROBERVAL JOSE FREITAS - 768781399-53 -** 13539950-7 - IPVA - RENAVAM / EXERC 00756012724/2021 - 462,89 - **ROBINSON JOSE DA COSTA - 324815078-51 -** 13565832-4 - IPVA - RENAVAM / EXERC 00687080762/2022 - 1.617,66 - **ROBINSON LUIS DANCINI - 020624879-24 -** 13539255-3 - IPVA - RENAVAM / EXERC 00768755832/2021 - 601,97 - **ROBINSON MICHAEL SILVEIRA DE OLIVEIRA - 020115600-80 -** 13560139-0 - IPVA - RENAVAM / EXERC 01121168008/2022 - 2.195,30 - **ROBINSON PONTES DA SILVA - 353435068-52 -** 13560145-4 - IPVA - RENAVAM / EXERC 01188651568/2022 - 2.662,16 - **ROBINSON VALDEMAR ALVES - 996247969-04 -** 13560896-3 - IPVA - RENAVAM / EXERC 00771101791/2021 - 181,99 - **ROBINSON VIVIANO SAMPAIO DE LIMA - 060560509-20 -** 13557470-8 - IPVA - RENAVAM / EXERC 00881298115/2022 - 177,08 - **ROBIS MELO DA SILVA - 855982169-49 -** 13571367-8 - IPVA - RENAVAM / EXERC 00985649259/2022 - 1.174,57 - **ROBISON BRASIL DE OLIVEIRA - 046538549-47 -** 13544783-8 - IPVA - RENAVAM / EXERC 00761773568/2021 - 504,99 - **ROBISON CORDEIRO RODRIGUES - 016090869-88 -** 13546022-2 - IPVA - RENAVAM / EXERC 00929314786/2021 - 153,89 - **ROBISON DE SOUZA PACHECO - 031101219-13 -** 13539199-9 - IPVA - RENAVAM / EXERC 00753187701/2021 - 423,48 - 13539206-5 - IPVA - RENAVAM / EXERC 00769108652/2021 - 182,43 - **ROBISON JUNIO VIEIRA DE LIMA - 065379549-16 -** 13548572-1 - IPVA - RENAVAM / EXERC 00763281778/2021 - 324,08 - **ROBISON LUIZ BARBOSA - 087843929-32 -** 13570438-5 - IPVA - RENAVAM / EXERC 00455020043/2021 - 194,56 - **ROBSO SANDRO DE OLIVEIRA - 005351059-32 -** 13566799-4 - IPVA - RENAVAM / EXERC 00751461806/2021 - 332,68 - **ROBSON CAVALCANTE DOS SANTOS - 092484277-66 -** 13541851-0 - IPVA - RENAVAM / EXERC 00846993589/2021 - 201,70 - **ROBSON ANTONIO RAMOS GALEGO - 047481659-10 -** 13538302-3 - IPVA - RENAVAM / EXERC 00149826982/2021 - 586,50 - **ROBSON APARECIDO BARBOSA - 082338429-23 -** 13564190-1 - IPVA - RENAVAM / EXERC 00896303047/2021 - 171,56 - **ROBSON APARECIDO DE ARAUJO - 053942209-64 -** 13566396-4 - IPVA - RENAVAM / EXERC 00542155923/2022 - 3.463,58 - **ROBSON APARECIDO FRANCO - 050921859-88 -** 13555130-9 - IPVA - RENAVAM / EXERC 00757498485/2021 - 225,70 - **ROBSON ARAUJO PRADO NOGUEIRA - 023478018-56 -** 13559426-1 - IPVA - RENAVAM / EXERC 00970712308/2022 - 148,81 - **ROBSON AUGUSTO - 037410699-14 -** 13548875-5 - IPVA - RENAVAM / EXERC 00764771442/2021 - 396,52 - **ROBSON BATISTA DA SILVA - 039042179-09 -** 13548658-2 - IPVA - RENAVAM / EXERC 00760502820/2021 - 396,52 - **ROBSON BATISTA MORAES - 035662011-54 -** 13547341-3 - IPVA - RENAVAM / EXERC 00901206474/2021 - 560,97 - **ROBSON BONIOL - 084483019-43 -** 13546862-2 - IPVA - RENAVAM / EXERC 00191025186/2022 - 1.540,85 - **ROBSON BRUNO SKAVRONSKI - 100155359-40 -** 13547079-1 - IPVA - RENAVAM / EXERC 00961638788/2022 - 1.438,62 - **ROBSON CAMARGO - 011759139-44 -** 13559128-9 - IPVA - RENAVAM / EXERC 00341014044/2021 - 194,56 - **ROBSON CARDOSO HRUSCHKA - 046907669-08 -** 13557745-6 - IPVA - RENAVAM / EXERC 00919903975/2022 - 1.726,78 - **ROBSON CARLOS ALVES BARBOSA - 077812999-30 -** 13549202-7 - IPVA - RENAVAM / EXERC 00461185091/2021 - 212,15 - **ROBSON CARLOS MULLER - 038922779-07 -** 13563593-6 - IPVA - RENAVAM / EXERC 00803381719/2021 - 153,97 - **ROBSON CASSIO ALVES - 057435899-41 -** 13566586-0 - IPVA - RENAVAM / EXERC 00759287406/2021 - 337,72 - **ROBSON CAVALCANTI ALVES - 093093484-96 -** 13544464-2 - IPVA - RENAVAM / EXERC 00531420990/2021 - 233,10 - **ROBSON COELHO DE AGUIAR - 051815169-71 -** 13556778-7 - IPVA - RENAVAM / EXERC 01266809632/2022 - 1.055,50 - **ROBSON CRISTIAN RAMOS - 044733879-09 -** 13565132-0 - IPVA - RENAVAM / EXERC 00322532167/2021 - 236,39 - **ROBSON DA SILVA - 068311469-70 -** 13547855-5 - IPVA - RENAVAM / EXERC 00378562401/2021 - 194,56 - **ROBSON DA SILVA - 374931488-80 -** 13539284-7 - IPVA - RENAVAM / EXERC 00911887970/2021 - 153,89 - **ROBSON DA SILVA JACO - 041284839-23 -** 13544291-7 - IPVA - RENAVAM / EXERC 00171055330/2022 - 1.895,99 - **ROBSON DE JESUS - 068289079-06 -** 13552796-3 - IPVA - RENAVAM / EXERC 00763925578/2021 - 399,20 - **ROBSON DE LORENA - 075648469-33 -** 13555847-8 - IPVA - RENAVAM / EXERC 00223939080/2021 - 633,26 - **ROBSON DE OLIVEIRA GALVAO - 076221069-92 -** 13552752-1 - IPVA - RENAVAM / EXERC 00780491610/2021 - 399,15 - **ROBSON DE SOUZA - 335034078-47 -** 13549308-2 - IPVA - RENAVAM / EXERC 00392576082/2021 - 196,60 - **ROBSON DORNELA ARRUDA - 807718822-20 -** 13570384-2 - IPVA - RENAVAM / EXERC 00942052030/2022 - 210,38 - **ROBSON DOS SANTOS ALVES - 910979329-15 -** 13565051-0 - IPVA - RENAVAM / EXERC 00768853370/2021 - 494,82 - **ROBSON DOS SANTOS DE PAULA - 083695727-07 -** 13562147-1 - IPVA - RENAVAM / EXERC 00764462415/2021 - 364,03 - **ROBSON DOS SANTOS DIONIZIO - 077297839-59 -** 13560488-7 - IPVA - RENAVAM / EXERC 00201457466/2022 - 2.076,12 - **ROBSON DOS SANTOS FRANCA DE OLIVEIRA PIRES - 090224719-00 -** 13541153-1 - IPVA - RENAVAM / EXERC 01089593560/2021 - 295,90 - **ROBSON DOS SANTOS GONCALVES - 078550509-14 -** 13550240-5 - IPVA - RENAVAM / EXERC 00177960876/2022 - 1.166,53 - 13551182-0 - IPVA - RENAVAM / EXERC 00805561730/2022 - 460,90 - **ROBSON EDSON PIRES - 063330059-40 -** 13548218-8 - IPVA - RENAVAM / EXERC 00751473308/2021 - 459,59 - **ROBSON EXPEDITO DE MIRANDA - SENGES ME - 17986413/0001-90 -** 13538781-9 - IPVA - RENAVAM / EXERC 00323687270/2021 - 189,67 - **ROBSON FARIAS KRETSCHMANN - 072307569-79 -** 13547654-4 - IPVA - RENAVAM / EXERC 00453341616/2021 - 194,56 - **ROBSON FERNANDO DA SILVA - 060876099-46 -** 13549342-2 - IPVA - RENAVAM /

EXERC 00765226235/2021 - 399,20 - **ROBSON FERREIRA - 053832099-05 -** 13549523-9 - IPVA - RENAVAM / EXERC 01160021110/2021 - 470,09 - **ROBSON FERREIRA BARBOSA - 324103098-95 -** 13544001-9 - IPVA - RENAVAM / EXERC 00127679251/2021 - 197,59 - **ROBSON FERREIRA DOS SANTOS OLIVEIRA - 073624369-04 -** 13551628-7 - IPVA - RENAVAM / EXERC 01036645913/2021 - 321,78 - **ROBSON GARRET - 917165949-87 -** 13544313-1 - IPVA - RENAVAM / EXERC 00118678752/2022 - 817,53 - **ROBSON GOES DOS SANTOS - 085958769-08 -** 13559629-9 - IPVA - RENAVAM / EXERC 00352498455/2021 - 194,56 - **ROBSON GOMES DE MORAIS - 067823669-08 -** 13551318-0 - IPVA - RENAVAM / EXERC 00396456138/2021 - 196,60 - **ROBSON HENRIQUE RODRIGUES - 050352259-76 -** 13559483-0 - IPVA - RENAVAM / EXERC 00118695169/2022 - 1.056,78 - **ROBSON JEAN DE CAMPOS - 076387499-01 -** 13570489-0 - IPVA - RENAVAM / EXERC 00972331123/2022 - 1.784,71 - **ROBSON JONAS DE LARA - 090648639-46 -** 13548546-2 - IPVA - RENAVAM / EXERC 00761288309/2021 - 456,69 - **ROBSON JOSE ALVES DE PAULA - 052048249-28 -** 13558027-9 - IPVA - RENAVAM / EXERC 00755989899/2021 - 399,20 - **ROBSON JOSE DA SILVA - 006233621-55 -** 13546549-6 - IPVA - RENAVAM / EXERC 00913102024/2021 - 192,43 - **ROBSON JULIAN BERGUIO MARTIN - 865600009-82 -** 13547858-0 - IPVA - RENAVAM / EXERC 00258526998/2022 - 1.170,57 - **ROBSON JUNIOR MUNHOZ ALVES - 065389439-26 -** 13553588-5 - IPVA - RENAVAM / EXERC 00760677034/2021 - 160,13 - **ROBSON LEAL MARTINS - 799615332-91 -** 13548020-7 - IPVA - RENAVAM / EXERC 00775370096/2021 - 474,55 - **ROBSON LIMA DOS SANTOS SEMCZESZM - 073612419-56 -** 13555565-7 - IPVA - RENAVAM / EXERC 00953739031/2022 - 240,96 - **ROBSON LUCIO CRIVELARI - 851375889-20 -** 13566577-0 - IPVA - RENAVAM / EXERC 00455358540/2022 - 2.729,55 - **ROBSON MACHADO - 081176579-29 -** 13545929-1 - IPVA - RENAVAM / EXERC 00475019288/2021 - 212,15 - **ROBSON MACIEL FERREIRA - 081229749-02 -** 13545797-3 - IPVA - RENAVAM / EXERC 00776180223/2021 - 472,29 - **ROBSON MARCONDES - 054373599-00 -** 13561499-8 - IPVA - RENAVAM / EXERC 00583917070/2021 - 206,92 - **ROBSON MENDES - 149693998-08 -** 13566492-8 - IPVA - RENAVAM / EXERC 01041159924/2022 - 2.411,91 - **ROBSON MESSIAS DE LACERDA - 037917669-61 -** 13561603-6 - IPVA - RENAVAM / EXERC 00328030333/2021 - 202,81 - **ROBSON MORA DOS SANTOS - 047706639-94 -** 13552115-9 - IPVA - RENAVAM / EXERC 00764339478/2021 - 459,59 - **ROBSON MOREIRA DE SOUZA - 071075159-18 -** 13559619-1 - IPVA - RENAVAM / EXERC 00332441512/2021 - 244,96 - **ROBSON NUNES MEDEIROS - 061932789-82 -** 13541578-2 - IPVA - RENAVAM / EXERC 00812413113/2021 - 147,53 - **ROBSON PAULO DE SOUZA SANTOS - 074382639-67 -** 13544577-0 - IPVA - RENAVAM / EXERC 00169780368/2021 - 317,88 - **ROBSON PAULO ROLIM - 456427029-04 -** 13563222-8 - IPVA - RENAVAM / EXERC 00784207607/2021 - 152,30 - **ROBSON PEREIRA - 029932549-01 -** 13564269-0 - IPVA - RENAVAM / EXERC 00335820352/2021 - 194,56 - **ROBSON PINTO DA LUZ - 106252809-38 -** 13564413-7 - IPVA - RENAVAM / EXERC 00781153387/2021 - 197,97 - **ROBSON RAMOS - 073688039-92 -** 13547161-5 - IPVA - RENAVAM / EXERC 00762903287/2021 - 399,20 - **ROBSON RENATO VESSOLI - 030218419-88 -** 13570145-9 - IPVA - RENAVAM / EXERC 00281629390/2022 - 416,30 - **ROBSON RODRIGO DA LUZ - 070588399-05 -** 13539322-3 - IPVA - RENAVAM / EXERC 00753704129/2021 - 459,59 - **ROBSON RODRIGUES DE AZEVEDO - 074656449-09 -** 13550730-0 - IPVA - RENAVAM / EXERC 00771018169/2021 - 397,45 - **ROBSON RODRIGUES DE FREITAS - 053293069-06 -** 13552946-0 - IPVA - RENAVAM / EXERC 00881365580/2021 - 246,10 - **ROBSON RUDY PIEROG - 054488469-80 -** 13545879-1 - IPVA - RENAVAM / EXERC 00565770004/2021 - 306,22 - **ROBSON RUFATO - TRANSPORTES - 24019411/0001-97 -** 13548696-5 - IPVA - RENAVAM / EXERC 01225109059/2022 - 2.651,57 - **ROBSON SAIDI RODRIGUES - 077958029-07 -** 13567708-6 - IPVA - RENAVAM / EXERC 00454844018/2021 - 194,56 - **ROBSON SIMOES - 875970559-00 -** 13538807-6 - IPVA - RENAVAM / EXERC 00793959110/2021 - 470,42 - **ROBSON TEIXEIRA AGUIAR - 063408239-63 -** 13548287-0 - IPVA - RENAVAM / EXERC 00772693080/2021 - 408,05 - **ROBSON THIAGO ZEGLAN - 053380919-33 -** 13563623-1 - IPVA - RENAVAM / EXERC 00342111752/2021 - 194,56 - **ROBSON URBANO FERNANDES - 061853609-42 -** 13569181-0 - IPVA - RENAVAM / EXERC 00759240175/2021 - 156,17 - **ROBSON VIEIRA COSTA - 105027389-36 -** 13565752-2 - IPVA - RENAVAM / EXERC 00984195327/2021 - 166,42 - **ROBSON WESTPHAL DUTRA - 722307461-20 -** 13541449-2 - IPVA - RENAVAM / EXERC 00116697709/2021 - 199,12 - **ROBSON WILLIAN BORGES - 047071749-14 -** 13546592-5 - IPVA - RENAVAM / EXERC 00777497557/2021 - 148,15 - **ROBSON ZANONI DO REGO - 577908689-34 -** 13550249-9 - IPVA - RENAVAM / EXERC 00767874706/2021 - 396,52 - **ROBSON ZILLI DE OLIVEIRA - 080161669-70 -** 13547156-9 - IPVA - RENAVAM / EXERC 00942040490/2021 - 153,89 - **ROCHA & ROCHA TRANSPORTES LTDA ME - 07092332/0001-92 -** 13554147-8 - IPVA - RENAVAM / EXERC 00990825469/2022 - 2.132,16 - 13554356-0 - IPVA - RENAVAM / EXERC 00863509614/2022 - 1.827,00 - 13554585-6 - IPVA - RENAVAM / EXERC 00863112650/2022 - 1.827,00 - 13554803-0 - IPVA - RENAVAM / EXERC 00862277892/2022 - 1.827,00 - 13555024-8 - IPVA - RENAVAM / EXERC 00862287871/2022 - 1.827,00 - **ROCHA & SIMALDI LTDA - 10471312/0001-37 -** 13571186-1 - IPVA - RENAVAM / EXERC 00503282766/2022 - 4.908,18 - **ROCILDO SCHNEIDER - 526861169-00 -** 13551594-9 - IPVA - RENAVAM / EXERC 00792185595/2021 - 152,30 - **ROCILENE SARAIVA NOBRE - 243491783-68 -** 13559283-8 - IPVA - RENAVAM / EXERC 00765663627/2021 - 396,52 - **RODERLEY DA SILVA BEZERRA - 610513819-91 -** 13550330-4 - IPVA - RENAVAM / EXERC 00763711241/2021 - 462,46 - **RODEVALDO TOME TERIN - 031508679-32 -** 13543225-3 - IPVA - RENAVAM / EXERC 00763313327/2021 - 419,43 - **RODIMAR GARCIA - 751562299-72 -** 13558484-3 - IPVA - RENAVAM / EXERC 00761856200/2021 - 399,15 - **RODIMAR GOMES - 014460689-51 -** 13552778-5 - IPVA - RENAVAM / EXERC 00761251596/2021 - 152,48 - **RODINALDO ANTONIO DA SILVA - 076001369-10 -** 13551800-0 - IPVA - RENAVAM / EXERC 00321923952/2021 - 312,74 - **RODINEI DE JESUS - 039471549-76 -** 03653249-1 - IAP - AUTO INFRACAO 00065776 - 44.863,58 - **RODINEIA RODRIGUES - 084082559-59 -** 13542221-5 - IPVA - RENAVAM / EXERC 00772987700/2021 - 423,48 - **RODINELE JAQUES GONCALVES - 071355819-97 -** 13541079-9 - IPVA - RENAVAM / EXERC 00758378262/2021 - 478,78 - **RODINELI ALVES - 008163280-05 -** 13559567-5 - IPVA - RENAVAM / EXERC 00995493987/2022 - 5.530,93 - **RODINELI PROENCA - 057205459-99 -** 13567329-3 - IPVA - RENAVAM / EXERC 00835010570/2022 - 176,19 - **RODNEY CAIQUE CARDOSO - 096056849-26 -** 13563071-3 - IPVA - RENAVAM / EXERC 00164014586/2022 - 884,02 - **RODNEY LAROCA - 011630349-24 -** 13554046-3 - IPVA - RENAVAM / EXERC 00774920548/2021 - 197,97 - **RODOGIM TRANSPORTES E COMERCIO DE MADEIRAS LTDA - 07887520/0001-07 -** 13567770-1 - IPVA - RENAVAM / EXERC 00265076463/2021 - 220,64 - **RODOGLOBO - TRANSPORTES E ASSESSORIA EIRELI - 05325760/0001-92 -** 13571624-3 - IPVA - RENAVAM / EXERC 00984753680/2022 - 1.548,01 - 13571640-5 - IPVA - RENAVAM / EXERC 00984756752/2022 - 1.548,01 - 13571660-0 - IPVA - RENAVAM / EXERC 00978301064/2022 - 1.548,01 - **RODOLFO ANTONIOLLI - 008431839-26 -** 13557055-9 - IPVA - RENAVAM / EXERC 01257176720/2021 - 333,54 - **RODOLFO CESAR NOGARI - 541304769-04 -** 13546662-0 - IPVA - RENAVAM / EXERC 00772105227/2021 - 488,32 - **RODOLFO CYPRIANI VENTURIN - 046286829-09 -** 13546857-6 - IPVA - RENAVAM / EXERC 00843494069/2022 - 302,06 - **RODOLFO GOMES NOVALSKI - 064616849-56 -** 13561355-0 - IPVA - RENAVAM / EXERC 00168243725/2022 - 1.124,99 - **RODOLFO GONCALVES DIAS - 407575601-72 -** 13546798-7 - IPVA - RENAVAM / EXERC 00770542964/2021 - 397,45 - **RODOLFO JUSTINO DA LUZ JUNIOR - 099396399-45 -** 13548856-9 - IPVA - RENAVAM / EXERC 00756986478/2021 - 456,69 - **RODOLFO PRINA SANTOS - 079444589-60 -** 13554310-1 - IPVA - RENAVAM / EXERC 00342684477/2021 - 194,56 - **RODOLFO RICARDI JANENE - 004286799-19 -** 13557350-7 - IPVA - RENAVAM / EXERC 00803411154/2021 - 211,06 - **RODOLFO VINICIUS CORCOVIA - 059574539-35 -** 13553697-0 - IPVA - RENAVAM / EXERC 00987854925/2022 - 1.784,71 - **RODOLFO WILLIAM BUENO DOS SANTOS - 063095169-14 -** 13562555-8 - IPVA - RENAVAM / EXERC 00391635425/2021 - 194,56 - **RODOLPHO ALEXANDRE DE ALMEIDA DELFINO - 391081368-23 -** 13549029-6 - IPVA - RENAVAM / EXERC 00459498509/2021 - 147,59 - **RODOLPHO JUNIOR DOS SANTOS - 054852939-64 -** 13543442-6 - IPVA - RENAVAM / EXERC 00764810057/2021 - 459,59 - **RODRIGO DEMETRIO LECZMANN SANTOS JUNIOR - 120062909-40 -** 13564341-6 - IPVA - RENAVAM / EXERC 01280255428/2021 - 285,13 - **RODRIGO ALEX VICENSETI - 077607949-24 -** 13568101-6 - IPVA - RENAVAM / EXERC 01274895860/2021 - 209,83 - **RODRIGO ALEXANDRE COSTA - 077992569-66 -** 13544158-9 - IPVA - RENAVAM / EXERC 00763610968/2021 - 408,05 - **RODRIGO ALEXANDRE KULEVICZ REIS - 021579169-03 -** 13565798-0 - IPVA - RENAVAM / EXERC 00847800679/2022 - 866,79 - 13565873-1 - IPVA - RENAVAM / EXERC 00777739372/2022 - 460,90 - **RODRIGO ALMEIDA DO AMARAL - 033124719-40 -** 13565027-7 - IPVA - RENAVAM / EXERC 00855337613/2021 - 156,75 - **RODRIGO ALVES CALEGARIM DA SILVA - 085464909-37 -** 13546682-4 - IPVA - RENAVAM / EXERC 00777834766/2021 - 478,18 - **RODRIGO ALVES GARCIA - 064057519-61 -** 13571240-0 - IPVA - RENAVAM / EXERC 01051134320/2022 - 1.949,22 - 13571313-9 - IPVA - RENAVAM / EXERC 00826595774/2022 - 1.130,83 - **RODRIGO ALVES PAES - 035419509-35 -** 13545893-7 - IPVA - RENAVAM / EXERC 00769403174/2021 - 275,09 - **RODRIGO ALVES PESSOA - 024452329-02 -** 13541214-7 - IPVA - RENAVAM / EXERC 00396338267/2021 - 194,56 - **RODRIGO ANDRADES DOS SANTOS - 078378099-04 -** 13546566-6 - IPVA - RENAVAM / EXERC 00876669992/2021 - 238,59 - **RODRIGO ANTONIO DE ANDRADE FERNANDES - 010350191-67 -** 13564563-0 - IPVA - RENAVAM / EXERC 00585437343/2022 - 1.554,48 - **RODRIGO ANTONIO FERREIRA - 081805299-67 -** 13547024-4 - IPVA - RENAVAM / EXERC 00931782066/2021 - 153,89 - **RODRIGO ANTONIO IZAEL - 065720439-08 -** 13539049-6 - IPVA - RENAVAM / EXERC 00763210153/2021 - 472,29 - **RODRIGO APARECIDO DA SILVA - 069204989-44 -** 13550036-4 - IPVA - RENAVAM / EXERC 00756676037/2021 - 462,89 - **RODRIGO APARECIDO DA SILVA - 077050319-57 -** 13547480-0 - IPVA - RENAVAM / EXERC 00165358688/2021 - 155,17 - **RODRIGO APARECIDO DOMINGUES - 085174819-84 -** 13555371-9 - IPVA - RENAVAM / EXERC 00769802559/2021 - 182,43 - **RODRIGO APARECIDO DOS SANTOS RODRIGUES - 054688139-47 -** 13568344-2 - IPVA - RENAVAM / EXERC 00971803773/2022 - 1.708,55 - **RODRIGO APARECIDO GRANDE - 048318789-52 -** 13553093-0 - IPVA - RENAVAM / EXERC 00925455660/2021 - 282,04 - **RODRIGO APARECIDO TEODORO - 037875029-12 -** 13543561-9 - IPVA - RENAVAM / EXERC 00777957280/2021 - 197,97 - **RODRIGO AUGUSTO FERNANDES DA SILVA - 087873539-97 -** 13571751-7 - IPVA - RENAVAM / EXERC 00489503659/2022 - 1.059,76 - **RODRIGO BAADER DE OLIVEIRA - 901446279-49 -** 13553196-0 - IPVA - RENAVAM / EXERC 00795215541/2021 - 197,97 - **RODRIGO BATISTA DE ANHAIA - 069365759-60 -** 13548929-8 - IPVA - RENAVAM / EXERC 00766853250/2021 - 472,29 - **RODRIGO BERALDO - 042591249-35 -** 13549509-3 - IPVA - RENAVAM / EXERC 00399407774/2021 - 236,39 - **RODRIGO BIANQUINI MOTA PEREIRA - 105236729-18 -** 13550528-5 - IPVA - RENAVAM / EXERC 00861218507/2022 - 714,32 - **RODRIGO BITTAR SAAB - 057048729-30 -** 13541773-4 - IPVA - RENAVAM / EXERC 01259544041/2022 - 2.953,42 - **RODRIGO BONETE - 030218759-63 -** 13566675-0 - IPVA - RENAVAM / EXERC 00501461876/2022 - 1.641,22 - **RODRIGO BORGES - 049625519-30 -** 13550454-8 - IPVA - RENAVAM / EXERC 00752980718/2021 - 374,04 - **RODRIGO BUAVA - 081996909-50 -** 13548434-2 - IPVA - RENAVAM / EXERC 00387121510/2021 - 194,56 - **RODRIGO BUBINSKI - 111647399-21 -** 13541941-9 - IPVA - RENAVAM / EXERC 00752735314/2021 - 396,52 - **RODRIGO BUHRER - 070504879-96 -** 13560866-1 - IPVA - RENAVAM / EXERC 00765162067/2021 - 182,30 - **RODRIGO CAPOIA DA SILVA - 076248659-71 -** 13541357-7 - IPVA - RENAVAM / EXERC 01060139801/2022 - 493,97 - **RODRIGO CARDOSO MENGUE - 931124320-53 -** 13565185-0 - IPVA - RENAVAM / EXERC 00204801788/2022 - 1.183,90 - **RODRIGO CARLOS PEREIRA - 048095539-57 -** 13541824-2 - IPVA - RENAVAM / EXERC 00770597599/2021 - 423,33 - **RODRIGO CARNEIRO BALDAN - 007013839-76 -** 13539646-0 - IPVA - RENAVAM / EXERC 00757060064/2021 - 593,51 - **RODRIGO CARVALHO DOS SANTOS - 051306569-54 -** 13564626-1 - IPVA - RENAVAM / EXERC 00752259849/2021 - 164,72 - **RODRIGO CARVALHO LOSINA - 066386819-07 -** 13571815-7 - IPVA - RENAVAM / EXERC 01139051056/2022 - 2.386,66 - 13571890-4 - IPVA - RENAVAM / EXERC 00943692768/2022

Diário Oficial Certificado Digitalmente
O Departamento de Imprensa Oficial do Estado do Paraná, da garantia de autenticidade deste documento, desde que visualizado através do site http://www.imprensaoficial.pr.gov.br

- 701,00 - **RODRIGO CASAGRANDE DIAS - 009595779-04 -** 13560696-0 - IPVA - RENAVAM / EXERC 00336294107/2021 - 194,56 - **RODRIGO CESAR BULHOES TALAVEIRA - 067561969-60 -** 13551897-2 - IPVA - RENAVAM / EXERC 00351505008/2021 - 375,85 - **RODRIGO CESAR DE MORAES - 079747789-62 -** 13549867-0 - IPVA - RENAVAM / EXERC 00379568144/2021 - 194,56 - **RODRIGO CEZAR DE OLIVEIRA VIEIRA - 022359259-52 -** 13556671-3 - IPVA - RENAVAM / EXERC 00763549703/2021 - 413,05 - **RODRIGO CLETO DE SOUZA - 043172789-95 -** 13538319-8 - IPVA - RENAVAM / EXERC 00752315889/2021 - 480,48 - **RODRIGO CONGIO DA CRUZ - 084008349-17 -** 13553829-9 - IPVA - RENAVAM / EXERC 00368142400/2021 - 194,56 - **RODRIGO CORDEIRO - 018121439-31 -** 13542580-0 - IPVA - RENAVAM / EXERC 00812084772/2021 - 166,20 - **RODRIGO CORREA - 034355429-18 -** 13556376-5 - IPVA - RENAVAM / EXERC 00937610917/2022 - 581,56 - **RODRIGO CORREA MACHADO GONCALVES - 057437059-50 -** 13545320-0 - IPVA - RENAVAM / EXERC 00758092610/2021 - 462,46 - **RODRIGO CRISTIANO RANCIN - 026645329-52 -** 13560527-1 - IPVA - RENAVAM / EXERC 00117480517/2022 - 3.091,25 - 13560748-7 - IPVA - RENAVAM / EXERC 00806650990/2022 - 1.754,44 - **RODRIGO CUSTODIO - 064481529-97 -** 13559687-6 - IPVA - RENAVAM / EXERC 00772761540/2021 - 388,27 - **RODRIGO DA SILVA - 097428669-96 -** 13549450-0 - IPVA - RENAVAM / EXERC 00462064808/2021 - 212,15 - **RODRIGO DA SILVA - 087123379-78 -** 13557671-9 - IPVA - RENAVAM / EXERC 00308217489/2021 - 194,56 - **RODRIGO DA SILVA - 054878749-21 -** 13567313-7 - IPVA - RENAVAM / EXERC 00329295373/2021 - 194,56 - **RODRIGO DA SILVA ALVES - 047238169-50 -** 13550676-1 - IPVA - RENAVAM / EXERC 00771391161/2021 - 388,27 - **RODRIGO DA SILVA BARBOSA - 076386899-09 -** 13558239-5 - IPVA - RENAVAM / EXERC 00485237601/2021 - 175,95 - **RODRIGO DA SILVA BARCELOS - 026837600-00 -** 13561352-5 - IPVA - RENAVAM / EXERC 00772056064/2021 - 364,03 - **RODRIGO DA SILVA CASTILHO - 055299989-09 -** 13540587-6 - IPVA - RENAVAM / EXERC 00489941770/2021 - 212,15 - **RODRIGO DA SILVA GERMANO - 078032539-70 -** 13558599-8 - IPVA - RENAVAM / EXERC 00323516211/2021 - 194,56 - **RODRIGO DA SILVA MOURA - 080554589-10 -** 13557603-4 - IPVA - RENAVAM / EXERC 00413191613/2021 - 196,60 - **RODRIGO DA SILVA NASCIMENTO - 066174749-29 -** 13554825-1 - IPVA - RENAVAM / EXERC 00754383261/2021 - 419,43 - **RODRIGO DA SILVA PENHA - 121717698-58 -** 13549630-8 - IPVA - RENAVAM / EXERC 00770429327/2021 - 399,15 - **RODRIGO DA SILVA PIRES - 074784439-90 -** 13541838-2 - IPVA - RENAVAM / EXERC 00889227659/2022 - 1.212,20 - 13542208-8 - IPVA - RENAVAM / EXERC 00358472369/2022 - 1.031,79 - **RODRIGO DA SILVA PONTES - 068505389-00 -** 13542434-0 - IPVA - RENAVAM / EXERC 00913688827/2021 - 536,02 - **RODRIGO DA SILVA RODRIGUES - 999037331-00 -** 13564325-4 - IPVA - RENAVAM / EXERC 00332010910/2021 - 194,56 - **RODRIGO DA SILVA THOMAZINI - 100381389-56 -** 13545807-4 - IPVA - RENAVAM / EXERC 00910133484/2021 - 145,66 - **RODRIGO DALCOMUNI ME - 13770197/0001-90 -** 13569472-0 - IPVA - RENAVAM / EXERC 00261250310/2022 - 7.064,22 - **RODRIGO DANCOSKI - 013320069-81 -** 13540169-2 - IPVA - RENAVAM / EXERC 00750878347/2021 - 481,68 - **RODRIGO DARICI - 031793689-18 -** 13549480-1 - IPVA - RENAVAM / EXERC 00817101071/2022 - 550,82 - **RODRIGO DE ANDRADE - 058113299-89 -** 13543945-2 - IPVA - RENAVAM / EXERC 00891735356/2021 - 145,66 - **RODRIGO DE ANDRADE RIBEIRO - 009652349-24 -** 13570636-1 - IPVA - RENAVAM / EXERC 01072160118/2022 - 1.592,69 - 13570695-7 - IPVA - RENAVAM / EXERC 00370550676/2022 - 1.309,73 - **RODRIGO DE ARAUJO CARVALHO - 052985849-50 -** 13540251-6 - IPVA - RENAVAM / EXERC 00939193213/2021 - 153,89 - **RODRIGO DE CASTILHO - 078455389-06 -** 13566467-7 - IPVA - RENAVAM / EXERC 00950599344/2021 - 153,89 - **RODRIGO DE CASTRO SILVA - 047687919-13 -** 13557122-9 - IPVA - RENAVAM / EXERC 00896970094/2021 - 171,56 - **RODRIGO DE FREITAS MONTEIRO - 100631009-67 -** 13549732-0 - IPVA - RENAVAM / EXERC 00772685649/2021 - 399,22 - **RODRIGO DE FREITAS ROSA BETTEGA - 065048569-66 -** 13570305-2 - IPVA - RENAVAM / EXERC 00808644564/2022 - 705,91 - **RODRIGO DE JESUS NIDEVIESKI - 033399269-56 -** 13543014-5 - IPVA - RENAVAM / EXERC 00471757217/2021 - 147,96 - **RODRIGO DE LIMA GLOWACKI - 048233809-16 -** 13542443-9 - IPVA - RENAVAM / EXERC 00777485613/2021 - 456,69 - **RODRIGO DE OLIVEIRA - 046259909-47 -** 13552919-2 - IPVA - RENAVAM / EXERC 00761305556/2021 - 399,20 - **RODRIGO DE OLIVEIRA JOAQUIM - 042434269-37 -** 13551962-6 - IPVA - RENAVAM / EXERC 00832505730/2021 - 371,33 - **RODRIGO DE OLIVEIRA LEAL - 042826789-09 -** 13567230-0 - IPVA - RENAVAM / EXERC 00368412580/2021 - 194,56 - **RODRIGO DE OLIVEIRA LEMOS - 106320359-78 -** 13560144-6 - IPVA - RENAVAM / EXERC 00343419939/2021 - 194,56 - **RODRIGO DE OLIVEIRA MARQUES - 071141529-30 -** 13546653-0 - IPVA - RENAVAM / EXERC 00785422170/2021 - 178,46 - **RODRIGO DE OLIVEIRA SALES - 094741449-58 -** 13551323-7 - IPVA - RENAVAM / EXERC 00460142224/2021 - 194,56 - **RODRIGO DE RAMOS - 084450169-70 -** 13559132-7 - IPVA - RENAVAM / EXERC 00774411090/2021 - 397,45 - **RODRIGO DE SOUZA CASTRO - 066389939-76 -** 13571312-0 - IPVA - RENAVAM / EXERC 00772912459/2021 - 399,20 - **RODRIGO DE SOUZA COMO - 041953199-86 -** 13554702-6 - IPVA - RENAVAM / EXERC 00772744963/2021 - 359,91 - **RODRIGO DE SOUZA OLIVEIRA - 075109339-43 -** 13561124-7 - IPVA - RENAVAM / EXERC 00340889020/2021 - 194,56 - **RODRIGO DEL CIELO COIADO - 964027920-04 -** 13560677-4 - IPVA - RENAVAM / EXERC 00156700832/2021 - 146,65 - **RODRIGO DIAS - 046336649-21 -** 13569451-7 - IPVA - RENAVAM / EXERC 00334347661/2021 - 152,97 - **RODRIGO DIAS FERREIRA - 876896009-30 -** 13547733-8 - IPVA - RENAVAM / EXERC 00764631721/2021 - 478,18 - **RODRIGO DIEGO MATHIAS - 008832099-50 -** 13565845-6 - IPVA - RENAVAM / EXERC 00498560856/2021 - 212,15 - **RODRIGO DINA DOS REIS - 052255179-35 -** 13549764-9 - IPVA - RENAVAM / EXERC 00881888265/2021 - 145,66 - **RODRIGO DO ESPIRITO SANTO CRECENCIO - 025356099-32 -** 13566274-7 - IPVA - RENAVAM / EXERC 00450868761/2021 - 196,60 - **RODRIGO DOMINICO RIBAS - 006848009-18 -** 13565994-0 - IPVA - RENAVAM / EXERC 00542153360/2022 - 6.025,50 - 13566042-6 - IPVA - RENAVAM / EXERC 00147398983/2022 - 2.384,06 - 13566092-2 - IPVA - RENAVAM / EXERC 00532891554/2022 - 363,49 - **RODRIGO DOS SANTOS GARCIA - 060592929-76 -** 13570932-8 - IPVA - RENAVAM / EXERC 00509986340/2021 - 212,15 - **RODRIGO DOS SANTOS LYSKO - 041500499-39 -** 13557999-8 - IPVA - RENAVAM / EXERC 00764348957/2021 - 399,20 - **RODRIGO DOS SANTOS MACIEL - 042574749-20 -** 13545615-2 - IPVA - RENAVAM / EXERC 00412159503/2021 - 501,21 - **RODRIGO DOS SANTOS REGUELIN - 049677591-06 -** 13564390-4 - IPVA - RENAVAM / EXERC 00935303022/2022 - 1.292,59 - 13565150-8 - IPVA - RENAVAM / EXERC 00862740738/2022 - 269,14 - **RODRIGO DOS SANTOS SILVA - 090044977-22 -** 13543373-0 - IPVA - RENAVAM / EXERC 00941463753/2021 - 212,61 - **RODRIGO EDUARDO DA CRUZ PEREIRA - 091196759-17 -** 13565138-9 - IPVA - RENAVAM / EXERC 00342152785/2021 - 194,56 - **RODRIGO EDUARDO SOLER DE OLIVEIRA - 042948979-02 -** 13542853-1 - IPVA - RENAVAM / EXERC 00761221395/2021 - 459,59 - **RODRIGO ELIAS DARIO - 082300399-09 -** 13557607-7 - IPVA - RENAVAM / EXERC 00955079195/2021 - 196,50 - **RODRIGO ELISEU CARNEIRO - 071532869-77 -** 13549272-8 - IPVA - RENAVAM / EXERC 00761315632/2021 - 419,43 - **RODRIGO ELVIS DA SILVA - 007123139-07 -** 13563337-2 - IPVA - RENAVAM / EXERC 00407534091/2021 - 188,03 - **RODRIGO FABIO DE LIMA - 051008479-64 -** 13557018-4 - IPVA - RENAVAM / EXERC 00922699682/2021 - 153,89 - **RODRIGO FABRICIO FILUS - 059813049-79 -** 13555295-0 - IPVA - RENAVAM / EXERC 00757956211/2021 - 423,48 - **RODRIGO FELIPE DA CRUZ - 079095099-52 -** 13565018-8 - IPVA - RENAVAM / EXERC 00453274676/2021 - 236,39 - **RODRIGO FERNANDO BORGES - 059121549-71 -** 13543887-1 - IPVA - RENAVAM / EXERC 00764559060/2021 - 531,53 - **RODRIGO FERNANDO PEPLOW - 064108039-58 -** 13540976-6 - IPVA - RENAVAM / EXERC 00764738917/2021 - 468,55 - **RODRIGO FERNANDO SURANI DOS SANTOS - 060266779-84 -** 13542029-8 - IPVA - RENAVAM / EXERC 00804184534/2022 - 645,38 - **RODRIGO FERREIRA MIGUEL - 040833239-57 -** 13571921-8 - IPVA - RENAVAM / EXERC 00453210015/2022 - 2.504,72 - **RODRIGO FERREIRA SANTANA - 080634499-75 -** 13558764-8 - IPVA - RENAVAM / EXERC 00348722532/2021 - 194,56 - **RODRIGO FERREIRA SIEBRE - 090583889-05 -** 13540816-6 - IPVA - RENAVAM / EXERC 00763324817/2021 - 480,48 - **RODRIGO FONSECA - 087938459-01 -** 13567225-4 - IPVA - RENAVAM / EXERC 00911488057/2021 - 227,43 - **RODRIGO FONTENELE DE ALMEIDA - 364874138-10 -** 13558711-7 - IPVA - RENAVAM / EXERC 00129157449/2021 - 190,78 - **RODRIGO FRANCISCO CHAVES - 319508718-94 -** 13538970-6 - IPVA - RENAVAM / EXERC 00493425748/2021 - 212,15 - **RODRIGO FRANCISCO DA SILVA - 036430169-48 -** 13562439-0 - IPVA - RENAVAM / EXERC 00910956529/2021 - 153,89 - **RODRIGO FRANCISCO FERREIRA RIGO - 007349629-40 -** 13570649-3 - IPVA - RENAVAM / EXERC 00430098251/2022 - 1.270,03 - 13570685-0 - IPVA - RENAVAM / EXERC 00531407810/2022 - 162,35 - **RODRIGO FRANCISCO GIL - 042750699-94 -** 13538843-2 - IPVA - RENAVAM / EXERC 00771409613/2021 - 459,59 - **RODRIGO FRANCISCO LANGOWSKI - 057018329-45 -** 13569776-1 - IPVA - RENAVAM / EXERC 00899779115/2021 - 145,66 - **RODRIGO GARCIA DA ROSA - 097968819-18 -** 13559667-1 - IPVA - RENAVAM / EXERC 00331828740/2021 - 194,56 - **RODRIGO GARCIA DE PAULA - 065843559-00 -** 13558927-6 - IPVA - RENAVAM / EXERC 00341934747/2021 - 194,56 - **RODRIGO GASPAR VIEIRA - 044113949-36 -** 13560969-2 - IPVA - RENAVAM / EXERC 00947488227/2022 - 1.361,79 - **RODRIGO GOMES - 055465129-70 -** 13557822-3 - IPVA - RENAVAM / EXERC 00960259910/2022 - 997,64 - **RODRIGO GOMES DE SOUZA - 216900428-93 -** 13568982-3 - IPVA - RENAVAM / EXERC 00488002990/2021 - 268,12 - **RODRIGO GONCALVES - 070553699-83 -** 13562794-1 - IPVA - RENAVAM / EXERC 00411626272/2021 - 194,56 - **RODRIGO GONCALVES - 054627559-10 -** 13552484-0 - IPVA - RENAVAM / EXERC 00777174375/2021 - 424,48 - **RODRIGO GONCALVES BARBOSA - 073630259-08 -** 13543747-6 - IPVA - RENAVAM / EXERC 00596633670/2021 - 240,39 - **RODRIGO GONCALVES DA SILVA - 053701629-56 -** 13543537-6 - IPVA - RENAVAM / EXERC 00258846453/2021 - 158,70 - **RODRIGO GONCALVES DA SILVA - 059119999-86 -** 13544673-4 - IPVA - RENAVAM / EXERC 00931555876/2021 - 153,89 - **RODRIGO GONCALVES DE AZEVEDO - 091923129-26 -** 13546350-7 - IPVA - RENAVAM / EXERC 00760465789/2021 - 399,20 - **RODRIGO GONCALVES DIAS - 061317379-16 -** 13542020-4 - IPVA - RENAVAM / EXERC 00767980557/2021 - 424,48 - **RODRIGO GONCALVES GERONIMO - 095330499-01 -** 13556077-4 - IPVA - RENAVAM / EXERC 00759485275/2021 - 399,20 - **RODRIGO GONCALVES LACERDA - 092597369-60 -** 13557629-8 - IPVA - RENAVAM / EXERC 00758383797/2021 - 399,20 - **RODRIGO GOVEA DA SILVA - 059342849-83 -** 13548916-6 - IPVA - RENAVAM / EXERC 00761051341/2021 - 456,69 - **RODRIGO HENRIQUE DA SILVA 10397861974 - 28964632/0001-94 -** 13547084-8 - IPVA - RENAVAM / EXERC 00505813025/2022 - 1.893,82 - **RODRIGO HORNEY - 070957399-51 -** 13569647-1 - IPVA - RENAVAM / EXERC 00331490293/2021 - 194,56 - **RODRIGO INACIO DE ALMEIDA - 070669469-44 -** 13551223-0 - IPVA - RENAVAM / EXERC 00983462305/2021 - 166,42 - **RODRIGO IURK SANTOS - 009621819-35 -** 13549594-8 - IPVA - RENAVAM / EXERC 00770771882/2021 - 468,62 - **RODRIGO JEAN FERREIRA - 057926719-90 -** 13548366-4 - IPVA - RENAVAM / EXERC 00775112143/2021 - 474,55 - **RODRIGO JOSE CORREIA - 085198619-62 -** 13556272-6 - IPVA - RENAVAM / EXERC 00804107149/2021 - 280,27 - **RODRIGO JOSE DAS CHAGAS LIMA - 023809649-12 -** 13538473-9 - IPVA - RENAVAM / EXERC 00143887262/2021 - 631,80 - **RODRIGO JOSE DE OLIVEIRA - 033007709-04 -** 13568697-2 - IPVA - RENAVAM / EXERC 00760756902/2021 - 419,43 - **RODRIGO JOSE LUIZ - 060514459-19 -** 13561916-7 - IPVA - RENAVAM / EXERC 00894963171/2022 - 177,08 - **RODRIGO JOSE NARDI CAGGIANO - 009796369-06 -** 13538881-5 - IPVA - RENAVAM / EXERC 00770559379/2021 - 456,69 - **RODRIGO JUSTINO PEIXOTO - 038212409-03 -** 13558192-5 - IPVA - RENAVAM / EXERC 00299212270/2021 - 194,56 - **RODRIGO KENAPPE - 006204379-01 -** 13553795-0 - IPVA - RENAVAM / EXERC 00884670376/2021 - 274,86 - **RODRIGO KOTRYK ORLOSKI - 087142199-21 -** 13554668-2 - IPVA - RENAVAM / EXERC 00328255009/2021 - 236,39 - **RODRIGO KOZOSKI - 053559309-05 -** 13561957-4 - IPVA - RENAVAM / EXERC 00760774510/2021 - 160,13 - **RODRIGO KREKOWSKI - 034652989-18 -** 13564179-0 - IPVA - RENAVAM / EXERC 00323138802/2021 - 343,52 - **RODRIGO LEON FITZ - 079884399-36 -** 13539925-6 - IPVA - RENAVAM / EXERC 00768904773/2021 - 591,27 - **RODRIGO LIMA COSTA - 041129239-02 -**

13553395-5 - IPVA - RENAVAM / EXERC 00412271494/2021 - 236,39 - **RODRIGO LINCHUCA DE PAULA - 033236269-82 -** 13553295-9 - IPVA - RENAVAM / EXERC 00784186715/2021 - 148,15 - **RODRIGO LINHARES SANTOS - 318706668-28 -** 13567340-4 - IPVA - RENAVAM / EXERC 00782238700/2022 - 238,24 - **RODRIGO LIRA BARTOLOME - 020895889-42 -** 03653354-4 - IAP - AUTO INFRACAO 00136969 - 2.965,51 - **RODRIGO LOPES BOES - 013577629-50 -** 13563139-6 - IPVA - RENAVAM / EXERC 00416917712/2021 - 194,56 - **RODRIGO LOPES DOS SANTOS - 045927589-51 -** 13559075-4 - IPVA - RENAVAM / EXERC 00359835490/2021 - 194,56 - **RODRIGO LUCAS SEVERIANO - 057380869-45 -** 13555929-6 - IPVA - RENAVAM / EXERC 00755649362/2021 - 423,33 - **RODRIGO LUIS GOTTARDO - 039308559-76 -** 13565301-2 - IPVA - RENAVAM / EXERC 00503283843/2022 - 1.872,51 - **RODRIGO LUIS TUCHOLKA - 121771449-90 -** 13547635-8 - IPVA - RENAVAM / EXERC 00774519681/2021 - 422,01 - **RODRIGO LUIZ DA SILVEIRA RODRIGUES - 023513270-55 -** 13546694-8 - IPVA - RENAVAM / EXERC 00305801295/2021 - 196,60 - **RODRIGO LUIZ DOS SANTOS - 069586789-07 -** 13542405-6 - IPVA - RENAVAM / EXERC 00760179832/2021 - 459,59 - **RODRIGO LUIZ JACOBI - 091373539-69 -** 13542530-3 - IPVA - RENAVAM / EXERC 01042551682/2022 - 7.311,31 - **RODRIGO MAGNEL DO NASCIMENTO - 112141829-50 -** 13551648-1 - IPVA - RENAVAM / EXERC 00775563560/2021 - 399,15 - **RODRIGO MARCELO NOGUEIRA DA SILVA - 031182149-96 -** 13545999-2 - IPVA - RENAVAM / EXERC 00756545315/2021 - 413,70 - **RODRIGO MARCONDES DOS SANTOS - 068794719-78 -** 13543826-0 - IPVA - RENAVAM / EXERC 01028147683/2021 - 199,24 - **RODRIGO MARTINS CARDOSO - 088472259-73 -** 13570026-6 - IPVA - RENAVAM / EXERC 00384112196/2021 - 194,56 - **RODRIGO MARTINS CHAGAS - 103103959-76 -** 13570740-6 - IPVA - RENAVAM / EXERC 00755673859/2021 - 399,20 - **RODRIGO MARTINS FRANCISCO - 058961639-08 -** 13544729-3 - IPVA - RENAVAM / EXERC 00229028861/2021 - 159,51 - **RODRIGO MELO DA SILVA - 078930509-77 -** 13564495-1 - IPVA - RENAVAM / EXERC 00872896471/2022 - 170,16 - **RODRIGO MENDES - 049471829-38 -** 13548674-4 - IPVA - RENAVAM / EXERC 00981745814/2022 - 1.548,58 - **RODRIGO MENDES DA SILVA - 100041489-24 -** 13538085-7 - IPVA - RENAVAM / EXERC 01139324010/2021 - 369,38 - **RODRIGO MENON DE SOUZA - 011440849-11 -** 13543492-2 - IPVA - RENAVAM / EXERC 00494922214/2021 - 212,15 - **RODRIGO MICHELIS ABILHOA - 030649799-90 -** 13559500-4 - IPVA - RENAVAM / EXERC 00779015126/2021 - 178,46 - **RODRIGO MONTEIRO SEBASTIANI - 058840829-83 -** 13563944-3 - IPVA - RENAVAM / EXERC 00796241147/2022 - 482,88 - **RODRIGO MUNHOZ SABATINE - 047209489-01 -** 13559896-8 - IPVA - RENAVAM / EXERC 00990506797/2021 - 223,09 - **RODRIGO NASCIMENTO ALFERES - 034585549-39 -** 13556936-4 - IPVA - RENAVAM / EXERC 01071624110/2022 - 2.816,56 - **RODRIGO NASCIMENTO LOPES - 071817129-26 -** 13551504-3 - IPVA - RENAVAM / EXERC 00774324716/2021 - 337,72 - **RODRIGO NASCIMENTO SILVA - 053239049-09 -** 13549343-0 - IPVA - RENAVAM / EXERC 00949102172/2021 - 153,89 - **RODRIGO NATALINO DA SILVA - 074554089-94 -** 13553876-0 - IPVA - RENAVAM / EXERC 00116995262/2021 - 145,43 - **RODRIGO NERI SANTOS DA CRUZ - 054229249-16 -** 13560862-9 - IPVA - RENAVAM / EXERC 00772330328/2021 - 531,53 - **RODRIGO NEVES MARCIANO - 004320199-79 -** 13566488-0 - IPVA - RENAVAM / EXERC 01067507547/2022 - 1.486,88 - **RODRIGO NEVES PINTO - 060711619-67 -** 13543718-2 - IPVA - RENAVAM / EXERC 00767357493/2021 - 491,34 - **RODRIGO NUNES ALVES AFONSO - 043845899-05 -** 13548969-7 - IPVA - RENAVAM / EXERC 00758214421/2021 - 472,29 - **RODRIGO OJEDA - 041960839-78 -** 13540879-4 - IPVA - RENAVAM / EXERC 00777659280/2021 - 197,97 - **RODRIGO OLECK STORKI - 055949949-39 -** 13555699-8 - IPVA - RENAVAM / EXERC 01238727210/2021 - 232,01 - **RODRIGO OLIVEIRA DOS SANTOS - 048266781-85 -** 13565046-3 - IPVA - RENAVAM / EXERC 00537512861/2022 - 1.756,52 - **RODRIGO OTAVIO MORAIS - 049588879-62 -** 13545185-1 - IPVA - RENAVAM / EXERC 00770609988/2021 - 456,69 - **RODRIGO PADILHA OLECIO - 064616409-08 -** 13560957-9 - IPVA - RENAVAM / EXERC 00765352834/2021 - 377,94 - **RODRIGO PANDOLFO DA SILVA - 057514609-52 -** 13549302-3 - IPVA - RENAVAM / EXERC 00760537674/2021 - 399,20 - **RODRIGO PAULO CANDIO MARTINS - 076509639-00 -** 13566069-8 - IPVA - RENAVAM / EXERC 00805537813/2022 - 558,75 - **RODRIGO PEREIRA DA SILVA - 073310179-85 -** 13548865-8 - IPVA - RENAVAM / EXERC 00340655097/2021 - 196,60 - **RODRIGO PEREIRA DO PRADO - 080096389-00 -** 13555894-0 - IPVA - RENAVAM / EXERC 00777356562/2021 - 380,07 - **RODRIGO PEREIRA DOS SANTOS - 084590659-36 -** 13553432-3 - IPVA - RENAVAM / EXERC 00833215310/2022 - 157,15 - **RODRIGO PEREIRA LEBRON - 067496789-55 -** 13567456-7 - IPVA - RENAVAM / EXERC 00416508960/2022 - 2.729,55 - **RODRIGO PEREIRA MACHADO - 092917589-14 -** 13571213-2 - IPVA - RENAVAM / EXERC 00808947265/2022 - 586,14 - **RODRIGO PEREIRA TERRA - 038540139-65 -** 13559343-5 - IPVA - RENAVAM / EXERC 00392732734/2021 - 194,56 - **RODRIGO PIERO DE CARVALHO - 040039689-05 -** 13539096-8 - IPVA - RENAVAM / EXERC 00772915458/2021 - 609,50 - **RODRIGO PIRES - 103893139-80 -** 13565128-1 - IPVA - RENAVAM / EXERC 00477447821/2021 - 168,95 - **RODRIGO PRADO ESTEVAM - 020335729-94 -** 13551694-5 - IPVA - RENAVAM / EXERC 00873622014/2022 - 2.007,33 - **RODRIGO PRANGE LEITE - 008176879-63 -** 13567758-2 - IPVA - RENAVAM / EXERC 00569288983/2021 - 172,04 - **RODRIGO RAFAEL DENK - 088716149-92 -** 13560622-7 - IPVA - RENAVAM / EXERC 00812063007/2021 - 388,72 - **RODRIGO RAIMUNDO DA SILVA - 057445189-75 -** 13558041-4 - IPVA - RENAVAM / EXERC 00922058539/2022 - 304,19 - **RODRIGO RAMOS - 023971749-01 -** 13551160-9 - IPVA - RENAVAM / EXERC 00796194815/2021 - 197,97 - **RODRIGO RELVAS LIOTTI - 051832639-06 -** 13556017-0 - IPVA - RENAVAM / EXERC 00754057739/2021 - 423,33 - **RODRIGO RESENDE DA SILVA BRAGA - 008096529-60 -** 13539801-2 - IPVA - RENAVAM / EXERC 01239215069/2022 - 7.883,98 - **RODRIGO RIBEIRO - 057407269-13 -** 13540880-8 - IPVA - RENAVAM / EXERC 00506211215/2021 - 212,15 - **RODRIGO RIBEIRO DA SILVA - 075567919-98 -** 13557763-4 - IPVA - RENAVAM / EXERC 00880159731/2021 - 222,07 - **RODRIGO RIBEIRO DE LIMA - 701734511-87 -** 13548225-0 - IPVA - RENAVAM / EXERC 00770695930/2021 - 408,05 - **RODRIGO RIBEIRO DOS SANTOS - 041690279-06 -** 13558767-2 - IPVA - RENAVAM / EXERC 00779164180/2022 - 238,24 - **RODRIGO RIBEIRO DOS SANTOS - 039363989-41 -** 13553144-8 - IPVA - RENAVAM / EXERC 00767746848/2021 - 399,20 - **RODRIGO RIBEIRO MIANO - 041111209-03 -** 13552181-7 - IPVA - RENAVAM / EXERC 00280519907/2021 - 155,17 - **RODRIGO RIBEIRO PINHEIRO - TRANSPORTES - 07753776/0001-21 -** 13567589-0 - IPVA - RENAVAM / EXERC 00970132565/2022 - 1.525,45 - 13567827-9 - IPVA - RENAVAM / EXERC 00778335488/2022 - 940,21 - **RODRIGO ROCHA DA SILVA - 043328469-23 -** 13550565-0 - IPVA - RENAVAM / EXERC 00757218555/2021 - 367,25 - **RODRIGO ROCHA MEIRA - 069573069-09 -** 13566542-8 - IPVA - RENAVAM / EXERC 00158458958/2021 - 152,81 - **RODRIGO RODRIGUES DE OLIVEIRA TAVARES - 083230499-98 -** 13559531-4 - IPVA - RENAVAM / EXERC 00408307722/2021 - 194,56 - **RODRIGO ROSATTI LIMA - 043347819-50 -** 13560323-6 - IPVA - RENAVAM / EXERC 00771254067/2021 - 364,03 - **RODRIGO SANCHES - 019058029-19 -** 13566299-2 - IPVA - RENAVAM / EXERC 00924809957/2022 - 2.779,20 - 13566513-4 - IPVA - RENAVAM / EXERC 00780576748/2022 - 1.287,32 - **RODRIGO SANCHES DOS SANTOS - 052702179-29 -** 13539529-3 - IPVA - RENAVAM / EXERC 00755484169/2021 - 544,89 - **RODRIGO SANTOS - 059263999-12 -** 13571137-3 - IPVA - RENAVAM / EXERC 00859437736/2022 - 643,20 - **RODRIGO SANTOS JORGE - 058007769-11 -** 13554496-5 - IPVA - RENAVAM / EXERC 00763631795/2021 - 396,52 - **RODRIGO SANTOS POLIZEL - 038655309-23 -** 13552010-1 - IPVA - RENAVAM / EXERC 00913661775/2021 - 153,89 - **RODRIGO SANTOS ZELA - 081637979-32 -** 13544358-1 - IPVA - RENAVAM / EXERC 00476160537/2021 - 174,95 - **RODRIGO SAVERETTI - 085686899-06 -** 13546944-0 - IPVA - RENAVAM / EXERC 00470646454/2021 - 147,96 - **RODRIGO SCHMIDT - 036252359-27 -** 13550917-5 - IPVA - RENAVAM / EXERC 00799425826/2021 - 150,90 - **RODRIGO SCHREINER - 078658299-57 -** 13543300-4 - IPVA - RENAVAM / EXERC 00945581793/2021 - 153,89 - **RODRIGO SEDREZ - 076351449-79 -** 13565333-0 - IPVA - RENAVAM / EXERC 00870882503/2021 - 174,68 - **RODRIGO SELK WEBER - 092616249-79 -** 13540110-2 - IPVA - RENAVAM / EXERC 00781440238/2021 - 197,97 - **RODRIGO SILVA MARTINS NOGUEIRA - 073975819-51 -** 13551483-7 - IPVA - RENAVAM / EXERC 00763284599/2021 - 377,94 - **RODRIGO SILVA SOARES - 038332139-57 -** 13557695-6 - IPVA - RENAVAM / EXERC 00763208795/2021 - 399,20 - **RODRIGO SILVERIO - 279125468-47 -** 13565145-1 - IPVA - RENAVAM / EXERC 00788460544/2021 - 235,60 - **RODRIGO SIQUEIRA DA SILVA - 038065179-32 -** 13539572-2 - IPVA - RENAVAM / EXERC 00121545393/2021 - 166,42 - **RODRIGO SIQUEIRA SANTA CRUZ - 079991499-18 -** 13539428-9 - IPVA - RENAVAM / EXERC 00485862247/2021 - 239,69 - **RODRIGO SOARES - 039919829-60 -** 13549672-3 - IPVA - RENAVAM / EXERC 00309871166/2021 - 194,56 - **RODRIGO SOARES DE SOUSA - 422563628-33 -** 13559353-2 - IPVA - RENAVAM / EXERC 00826215300/2021 - 154,41 - **RODRIGO SURIANO ALVES - 055185659-92 -** 13561480-7 - IPVA - RENAVAM / EXERC 00815168926/2021 - 179,90 - **RODRIGO TEIXEIRA LEAL - 061773629-40 -** 13563163-9 - IPVA - RENAVAM / EXERC 00836666496/2022 - 985,02 - **RODRIGO TOLDO - 059470939-36 -** 13547608-0 - IPVA - RENAVAM / EXERC 00451989317/2021 - 250,68 - **RODRIGO TOME SANTOS - 041900624-99 -** 13567884-8 - IPVA - RENAVAM / EXERC 00527364479/2021 - 185,61 - **RODRIGO TRINDADE DE PAULA - 075957799-44 -** 13558154-2 - IPVA - RENAVAM / EXERC 00480697566/2021 - 212,15 - **RODRIGO UBIRATAN MEDEIROS - 007996499-02 -** 13548788-0 - IPVA - RENAVAM / EXERC 01205585289/2022 - 1.551,38 - **RODRIGO VASSELECHEN - 048724549-01 -** 13554092-7 - IPVA - RENAVAM / EXERC 00792796845/2021 - 423,00 - **RODRIGO VIDELSKI FERREIRA - 044120169-51 -** 13566433-2 - IPVA - RENAVAM / EXERC 01281205386/2022 - 3.569,13 - **RODRIGO VIEIRA DA SILVA - 311535318-95 -** 13561890-0 - IPVA - RENAVAM / EXERC 00773161104/2021 - 364,03 - **RODRIGO VIEIRA DA SILVA - 084867809-50 -** 13556016-2 - IPVA - RENAVAM / EXERC 00452320682/2021 - 236,39 - **RODRIGO WILLIAM GOMES - 086977209-07 -** 13569012-0 - IPVA - RENAVAM / EXERC 00305139312/2021 - 194,56 - **RODRIGO XAVIER PADOVAN - 096665989-90 -** 13563142-6 - IPVA - RENAVAM / EXERC 00775427896/2021 - 197,97 - **RODRIGO ZAVATSKI DE FREITAS - 078939279-84 -** 13555994-6 - IPVA - RENAVAM / EXERC 00302920439/2021 - 194,56 - **RODSON WELLYNGTON GOMES - 060053219-43 -** 13567724-8 - IPVA - RENAVAM / EXERC 01115477304/2022 - 480,69 - **ROGELSON GALVAO BONIN - 059121889-57 -** 13567552-0 - IPVA - RENAVAM / EXERC 01201885946/2022 - 525,72 - **ROGER AUGUSTO DEMEU - 077974959-63 -** 13568778-2 - IPVA - RENAVAM / EXERC 00955701570/2021 - 166,42 - **ROGER BAUMGARDT RIBEIRO PINTO - 078327259-66 -** 13544087-6 - IPVA - RENAVAM / EXERC 00775059595/2021 - 503,34 - **ROGER CAMARGO DINIZ - 086022109-14 -** 13540345-8 - IPVA - RENAVAM / EXERC 00420006575/2021 - 147,59 - **ROGER CARDOSO GOMES - 064547609-95 -** 13561332-0 - IPVA - RENAVAM / EXERC 00385465548/2021 - 194,56 - **ROGER DE ALMEIDA - 064809499-51 -** 13567224-6 - IPVA - RENAVAM / EXERC 00340202351/2021 - 194,56 - **ROGER DE MORAIS DOMENICI - 065887389-00 -** 13546061-3 - IPVA - RENAVAM / EXERC 00507551141/2021 - 212,15 - **ROGER HENRIQUE ALVES MENEZES - 110577729-41 -** 13553951-1 - IPVA - RENAVAM / EXERC 00780011996/2021 - 197,97 - **ROGER LUIS CLEMENTE - 104408659-99 -** 13548790-2 - IPVA - RENAVAM / EXERC 00760310378/2021 - 396,52 - **ROGER MATOS DE CARVALHO RECH - 085437199-09 -** 13541172-8 - IPVA - RENAVAM / EXERC 00781943205/2021 - 197,97 - **ROGER PERCILIANO DO PRADO DOURADO - 072624839-86 -** 13538083-0 - IPVA - RENAVAM / EXERC 00768887240/2021 - 459,59 - **ROGER PRESTES MENDES ROSVADOSKI - 094476809-17 -** 13548818-6 - IPVA - RENAVAM / EXERC 00753300877/2021 - 399,20 - **ROGER ROMARIO TEODORO RIBEIRO - 083168179-93 -** 13563457-3 - IPVA - RENAVAM / EXERC 00786485426/2022 - 238,24 - **ROGER TEIXEIRA BATISTA - 123123339-70 -** 13548198-0 - IPVA - RENAVAM / EXERC 00758031165/2021 - 399,20 - **ROGER WILLIAN FRANCO DE SALES - 050480039-69 -** 13553172-3 - IPVA - RENAVAM / EXERC 00770774598/2021 - 377,94 - **ROGERIO ALFREDO DE ANDRADES - 007747469-47 -** 13556753-1 - IPVA - RENAVAM / EXERC 00763647900/2021 - 341,55 - **ROGERIO ALVES - 829545349-15 -** 13568698-0 - IPVA - RENAVAM / EXERC 01195109544/2022 - 270,63 - **ROGERIO ALVES DE OLIVEIRA - 039925999-65 -** 13542036-0 - IPVA - RENAVAM / EXERC 00765900874/2021 - 462,46 - **ROGERIO ALVES DOMINGUES - 075762759-52 -** 13555395-

Diário Oficial Certificado Digitalmente
O Departamento de Imprensa Oficial do Estado do Paraná, da garantia de autenticidade deste documento, desde que visualizado através do site http://www.imprensaoficial.pr.gov.br

6 - IPVA - RENAVAM / EXERC 00134457471/2022 - 199,73 - **ROGERIO ANDERSON COLOMBO - 943934869-00 -** 13553373-4 - IPVA - RENAVAM / EXERC 00765685060/2021 - 323,63 - **ROGERIO ANDRADE - 783440509-87 -** 13562775-5 - IPVA - RENAVAM / EXERC 00265459826/2022 - 2.717,94 - **ROGERIO ANTONIO DE LIMA - 021969259-93 -** 13540646-5 - IPVA - RENAVAM / EXERC 00502818026/2021 - 158,62 - **ROGERIO ANTONIO LICNVESKI - 597945779-87 -** 13551410-1 - IPVA - RENAVAM / EXERC 00761312986/2021 - 364,03 - **ROGERIO ANTONIO SCHMITZ - 985618809-10 -** 13538740-1 - IPVA - RENAVAM / EXERC 00370603958/2022 - 2.560,94 - **ROGERIO APARECIDO ALVES DE ALENCAR - 040749999-78 -** 13546926-2 - IPVA - RENAVAM / EXERC 00776483498/2021 - 377,94 - **ROGERIO APARECIDO BUENO - 085061559-32 -** 13540382-2 - IPVA - RENAVAM / EXERC 00753719533/2021 - 396,52 - **ROGERIO APARECIDO DA SILVA - 648886069-00 -** 13564761-6 - IPVA - RENAVAM / EXERC 00819742830/2021 - 431,02 - **ROGERIO APARECIDO DOS SANTOS - 038283999-40 -** 13543082-0 - IPVA - RENAVAM / EXERC 00770818412/2021 - 531,53 - **ROGERIO APARECIDO REZENDE - 822236459-68 -** 13550455-6 - IPVA - RENAVAM / EXERC 01096398114/2022 - 4.266,52 - **ROGERIO AUGUSTO PIMENTEL - 595818329-04 -** 13565784-0 - IPVA - RENAVAM / EXERC 00786813563/2021 - 214,24 - **ROGERIO BASTOS DOS SANTOS - 056008429-37 -** 13571153-5 - IPVA - RENAVAM / EXERC 00330810154/2022 - 1.853,33 - **ROGERIO BISSONHO - 041557879-54 -** 13567729-9 - IPVA - RENAVAM / EXERC 00264747496/2022 - 1.437,81 - **ROGERIO BORASCHI - 029933359-01 -** 13540928-6 - IPVA - RENAVAM / EXERC 00766237494/2021 - 399,20 - **ROGERIO BRITO DE LIMA - 807564412-34 -** 13544187-2 - IPVA - RENAVAM / EXERC 00981093744/2021 - 155,17 - **ROGERIO CANDIDO DE SOUZA - 056884739-32 -** 13557397-3 - IPVA - RENAVAM / EXERC 01206135937/2022 - 5.717,88 - 13557459-7 - IPVA - RENAVAM / EXERC 00883018993/2022 - 177,08 - 13557510-0 - IPVA - RENAVAM / EXERC 00873893689/2022 - 165,74 - **ROGERIO CARVALHO FERNANDES - 281524339-34 -** 13546513-5 - IPVA - RENAVAM / EXERC 00787087408/2021 - 192,76 - **ROGERIO CEZAR LOER - 275087149-20 -** 13556318-8 - IPVA - RENAVAM / EXERC 00753067706/2021 - 675,59 - **ROGERIO CORREIA BRASIL - 462516859-72 -** 03653284-0 - IAP - AUTO INFRACAO 90008668 - 37.993,52 - **ROGERIO CRUZ - 462577489-68 -** 13569202-6 - IPVA - RENAVAM / EXERC 00759485461/2021 - 156,03 - **ROGERIO DA CRUZ BARBOSA - 558622921-87 -** 13542710-1 - IPVA - RENAVAM / EXERC 00750617179/2021 - 503,23 - **ROGERIO DA SILVA - 773379059-04 -** 13555012-4 - IPVA - RENAVAM / EXERC 00752236520/2021 - 380,19 - **ROGERIO DA SILVA - 065453919-76 -** 13543468-0 - IPVA - RENAVAM / EXERC 00467712328/2021 - 212,15 - **ROGERIO DA SILVA DE SOUZA - 021228699-41 -** 13542327-0 - IPVA - RENAVAM / EXERC 00769271910/2021 - 456,69 - **ROGERIO DA SILVA SOUZA - 075323729-60 -** 13561519-6 - IPVA - RENAVAM / EXERC 00465479413/2021 - 212,15 - **ROGERIO DE ALMEIDA LOPES - 364731308-45 -** 13546154-7 - IPVA - RENAVAM / EXERC 00750934107/2021 - 380,19 - **ROGERIO DE JESUS RODRIGUES - 028741319-54 -** 13545926-7 - IPVA - RENAVAM / EXERC 01072549015/2021 - 164,73 - **ROGERIO DE MORAES - 088998719-06 -** 13556459-1 - IPVA - RENAVAM / EXERC 00496530321/2021 - 212,15 - **ROGERIO DE OLIVEIRA PINTO - 058552829-29 -** 13564208-8 - IPVA - RENAVAM / EXERC 00870077317/2022 - 165,74 - **ROGERIO DE PAULA LOURENCO - 078690789-48 -** 13549740-1 - IPVA - RENAVAM / EXERC 00504424130/2021 - 239,69 - **ROGERIO DE SOUZA - 108320329-05 -** 13545254-8 - IPVA - RENAVAM / EXERC 00759257230/2021 - 441,30 - **ROGERIO DE SOUZA - 030220009-60 -** 13543974-6 - IPVA - RENAVAM / EXERC 00386592098/2021 - 194,56 - **ROGERIO DE SOUZA NUNES - 022320459-51 -** 13566450-2 - IPVA - RENAVAM / EXERC 00462180174/2022 - 3.240,53 - **ROGERIO DO CARMO - 734744109-97 -** 13542661-0 - IPVA - RENAVAM / EXERC 00880763647/2021 - 145,66 - **ROGERIO DO NASCIMENTO - 966474429-87 -** 13566969-5 - IPVA - RENAVAM / EXERC 01080675652/2022 - 756,79 - **ROGERIO DO ROSARIO MARQUES - 046406339-63 -** 13554214-8 - IPVA - RENAVAM / EXERC 00908317590/2021 - 186,61 - **ROGERIO DUARTE DE PAULA - 744672479-04 -** 13571060-1 - IPVA - RENAVAM / EXERC 00951661884/2022 - 2.416,81 - **ROGERIO DUARTE EUGENIO - 005107868-63 -** 13566263-1 - IPVA - RENAVAM / EXERC 00408798815/2022 - 896,95 - 13566491-0 - IPVA - RENAVAM / EXERC 00845184270/2022 - 751,78 - **ROGERIO EVANGELISTA DE ALMEIDA - 024575349-41 -** 13544738-2 - IPVA - RENAVAM / EXERC 00762010797/2021 - 152,48 - **ROGERIO FABIANO VIEIRA - 890200149-00 -** 13561097-6 - IPVA - RENAVAM / EXERC 00111026253/2021 - 166,42 - **ROGERIO FERNANDES ARTIGAS - 083557149-11 -** 13550452-1 - IPVA - RENAVAM / EXERC 00755540298/2021 - 459,59 - **ROGERIO FERREIRA DA COSTA - 005889399-78 -** 13567751-5 - IPVA - RENAVAM / EXERC 00110783956/2022 - 169,72 - **ROGERIO FERREIRA DE MORAES - 039344839-84 -** 13552051-9 - IPVA - RENAVAM / EXERC 00798696842/2021 - 192,76 - **ROGERIO FERREIRA RIBEIRO - 070658219-51 -** 13546893-2 - IPVA - RENAVAM / EXERC 00134859294/2022 - 1.762,55 - **ROGERIO GERSON DA SILVA - 049172414-48 -** 13558128-3 - IPVA - RENAVAM / EXERC 00764498088/2021 - 399,20 - **ROGERIO GOIS GONCALVES - 071371059-47 -** 13569958-6 - IPVA - RENAVAM / EXERC 00264242718/2022 - 3.224,59 - **ROGERIO GOMES - 085102429-76 -** 13569441-0 - IPVA - RENAVAM / EXERC 00340581964/2021 - 194,56 - **ROGERIO GOMES DA SILVA - 049306749-30 -** 13549179-9 - IPVA - RENAVAM / EXERC 00178306096/2021 - 155,17 - **ROGERIO GUIMARAES DA SILVA - 054918849-52 -** 13547129-1 - IPVA - RENAVAM / EXERC 00760752923/2021 - 419,43 - **ROGERIO HENRIQUE DOS SANTOS FERREIRA - 957580627-15 -** 13538231-0 - IPVA - RENAVAM / EXERC 00778887952/2021 - 638,23 - **ROGERIO JORGE DE MORAIS - 096467409-28 -** 13567619-5 - IPVA - RENAVAM / EXERC 00895398702/2022 - 199,35 - **ROGERIO KUENTZER - 588641219-00 -** 13552741-6 - IPVA - RENAVAM / EXERC 01215627413/2022 - 3.675,52 - **ROGERIO LEITE SAMPAIO - 038617319-24 -** 13539042-9 - IPVA - RENAVAM / EXERC 00765382385/2021 - 399,20 - **ROGERIO LIMA DE SOUZA - 020896289-10 -** 13559965-4 - IPVA - RENAVAM / EXERC 00150346182/2022 - 367,87 - **ROGERIO LOPES DA SILVA - 076141439-81 -** 13568123-7 - IPVA - RENAVAM / EXERC 00766757960/2021 - 423,48 - **ROGERIO LOUZADA - 033236709-65 -** 13563440-9 - IPVA - RENAVAM / EXERC 00786986204/2021 - 148,15 - **ROGERIO LUZ MARTINS DE SANTANA - 013498925-21 -** 13550112-3 - IPVA - RENAVAM / EXERC 00764746766/2021 - 396,52 - **ROGERIO MACANEIRO - 031715109-60 -** 13566632-7 - IPVA - RENAVAM / EXERC 00943332630/2021 - 153,89 - **ROGERIO MACHADO DE SOUZA - 021730869-44 -** 13540792-5 - IPVA - RENAVAM / EXERC 00885329309/2021 - 145,66 - **ROGERIO MACHADO PEREIRA - 759243070-34 -** 13570140-8 - IPVA - RENAVAM / EXERC 01253397209/2022 - 2.559,98 - **ROGERIO MARCOS DE CARVALHO - 759701559-34 -** 13570809-7 - IPVA - RENAVAM / EXERC 00822086735/2022 - 1.237,59 - **ROGERIO MENIM - 034297809-85 -** 13563079-9 - IPVA - RENAVAM / EXERC 00762361409/2021 - 399,15 - **ROGERIO MULLER - 034876499-50 -** 13566033-7 - IPVA - RENAVAM / EXERC 00815021364/2022 - 199,88 - **ROGERIO MUNIZ DOS SANTOS - 836941709-44 -** 13538133-0 - IPVA - RENAVAM / EXERC 00216782279/2022 - 1.407,72 - **ROGERIO NAZARENO SEGALLA - 403164089-72 -** 13542593-1 - IPVA - RENAVAM / EXERC 00881109827/2021 - 145,66 - **ROGERIO OLIVEIRA DE LUCA - 200976899-04 -** 13564157-0 - IPVA - RENAVAM / EXERC 00950164372/2021 - 145,43 - **ROGERIO PALAZZO PANCIER - 784103809-78 -** 13551390-3 - IPVA - RENAVAM / EXERC 00865298700/2021 - 326,66 - **ROGERIO RENI GONCALVES - 723688969-53 -** 13545566-0 - IPVA - RENAVAM / EXERC 00760056536/2021 - 423,48 - **ROGERIO RIBEIRO LUZ - 942073991-00 -** 13562720-8 - IPVA - RENAVAM / EXERC 01142738695/2022 - 2.738,07 - **ROGERIO ROBSON DA SILVA DOGONSKI - 044713159-19 -** 13563341-0 - IPVA - RENAVAM / EXERC 00760383944/2021 - 182,43 - **ROGERIO ROCHA GARCIA - 044702699-21 -** 13538158-6 - IPVA - RENAVAM / EXERC 00755565738/2021 - 481,68 - **ROGERIO ROCHA TEIXEIRA - 024814399-96 -** 13544134-1 - IPVA - RENAVAM / EXERC 00252834992/2022 - 1.235,89 - 13545371-4 - IPVA - RENAVAM / EXERC 00975208144/2022 - 875,31 - 13546616-6 - IPVA - RENAVAM / EXERC 00145616118/2022 - 244,95 - **ROGERIO RODRIGUES DOS SANTOS - 056554169-21 -** 13549072-5 - IPVA - RENAVAM / EXERC 00752751646/2021 - 396,52 - **ROGERIO ROSA DOS SANTOS - 082096979-60 -** 13571789-4 - IPVA - RENAVAM / EXERC 00763853666/2021 - 456,69 - **ROGERIO RUBENS RADKE - 479114849-53 -** 13568650-6 - IPVA - RENAVAM / EXERC 00762005270/2021 - 169,48 - **ROGERIO SABINO FIGUEIRA - 027294739-39 -** 13549454-2 - IPVA - RENAVAM / EXERC 00474977447/2021 - 212,15 - **ROGERIO SANCHES LOPES - 041965699-51 -** 13554112-5 - IPVA - RENAVAM / EXERC 00459430912/2021 - 194,56 - **ROGERIO SANTOS LOPES - 049778049-61 -** 13562631-7 - IPVA - RENAVAM / EXERC 01061037115/2022 - 2.184,48 - **ROGERIO SEBASTIAO LOURENCO - 057190519-61 -** 13544436-7 - IPVA - RENAVAM / EXERC 00755569512/2021 - 480,48 - **ROGERIO SEGATTO FERNANDES DA SILVA - 979005679-68 -** 13566508-8 - IPVA - RENAVAM / EXERC 00873313712/2022 - 1.113,26 - **ROGERIO SERAFIM LOPES - 032061349-60 -** 13540489-6 - IPVA - RENAVAM / EXERC 00796098387/2021 - 197,97 - **ROGERIO SKIBINSKI - 752415959-53 -** 13553854-0 - IPVA - RENAVAM / EXERC 00781685796/2021 - 198,39 - **ROGERIO SOARES BORGES DE SOUZA - 056392019-08 -** 13541839-0 - IPVA - RENAVAM / EXERC 00752724576/2021 - 380,19 - **ROGERIO STRESSER SCHENEIDER - 072157719-97 -** 13569752-4 - IPVA - RENAVAM / EXERC 00817650695/2021 - 466,46 - **ROGERIO TAMAYOSHI DOS SANTOS - 004629179-24 -** 13554520-1 - IPVA - RENAVAM / EXERC 00328062782/2021 - 159,51 - **ROGERIO THEODOROVY - 716665089-34 -** 13550325-8 - IPVA - RENAVAM / EXERC 00777618079/2021 - 462,46 - **ROGERIO THIESEN GARCIA - 338020769-15 -** 13547404-5 - IPVA - RENAVAM / EXERC 00483870706/2022 - 4.908,51 - **ROGERIO TRANCOSO DE BRITTO - 007262999-10 -** 13566238-0 - IPVA - RENAVAM / EXERC 00957450907/2021 - 166,42 - **ROGERIO VANDERLEI ROCHA - 021824669-24 -** 13569757-5 - IPVA - RENAVAM / EXERC 00901217506/2021 - 145,66 - **ROGERIO VICENTE - 065264269-13 -** 13565828-6 - IPVA - RENAVAM / EXERC 00823050491/2022 - 1.836,97 - **ROGERIO XAVIER - 028004729-01 -** 13571056-3 - IPVA - RENAVAM / EXERC 00313161380/2022 - 1.752,33 - **ROGERS AUGUSTO KRUGER - 039151969-75 -** 13567900-3 - IPVA - RENAVAM / EXERC 00770748732/2021 - 214,24 - **ROGERS RENAN DE FARIA - 037684679-88 -** 13550504-8 - IPVA - RENAVAM / EXERC 00772933804/2021 - 364,03 - **ROGERS RODRIGUES - 056550049-09 -** 13541229-5 - IPVA - RENAVAM / EXERC 00790178028/2021 - 197,97 - **ROGGER DE ANDRADE DOS SANTOS - 086157289-09 -** 13553129-4 - IPVA - RENAVAM / EXERC 00324468520/2022 - 271,41 - **ROGINALDO ERDMANN - 873442119-04 -** 13546782-0 - IPVA - RENAVAM / EXERC 00482017066/2021 - 223,81 - **ROGLAS WILLIAN MOREIRA - 087192909-00 -** 13565066-8 - IPVA - RENAVAM / EXERC 00307244750/2021 - 194,56 - **ROJA CAR VEICULOS LTDA - 19905387/0001-53 -** 13557461-9 - IPVA - RENAVAM / EXERC 00764350960/2021 - 399,22 - **ROJAL COMERCIO VAREJISTA DE ACO LTDA - 05044876/0001-53 -** 13538510-7 - IPVA - RENAVAM / EXERC 00916599787/2021 - 186,98 - **ROKXANA ALEKXINA MATTOZO - 091307439-07 -** 13554936-3 - IPVA - RENAVAM / EXERC 00762047909/2021 - 424,48 - **ROLANDO BERTOLI JUNIOR - 076948799-80 -** 13551707-0 - IPVA - RENAVAM / EXERC 00755565010/2021 - 459,59 - **ROLDAO GOES FILHO - 409786569-20 -** 13546552-6 - IPVA - RENAVAM / EXERC 01334674083/2022 - 522,40 - **ROLMEN COMERCIO DE PECAS LTDA EPP - 79433934/0001-77 -** 13555462-6 - IPVA - RENAVAM / EXERC 00967125243/2022 - 2.132,16 - 13555685-8 - IPVA - RENAVAM / EXERC 00981579213/2022 - 2.132,16 - 13555901-6 - IPVA - RENAVAM / EXERC 00858830183/2022 - 1.559,47 - 13556126-6 - IPVA - RENAVAM / EXERC 00858626861/2022 - 1.559,47 - **ROMAGNOLI & MARINI S/C. LTDA - 04453211/0001-30 -** 13545600-4 - IPVA - RENAVAM / EXERC 00534827497/2022 - 3.982,93 - **ROMALIO COSTA DE SOUZA - 010440975-40 -** 13556211-4 - IPVA - RENAVAM / EXERC 00765530287/2021 - 421,85 - **ROMANO ANTONIO ZANLORENSI - 028644289-20 -** 13539583-8 - IPVA - RENAVAM / EXERC 00139874690/2021 - 594,19 - **ROMARIO ADENILDO KLECHEWSKI - 094904569-18 -** 13559378-8 - IPVA - RENAVAM / EXERC 00753036827/2021 - 396,52 - **ROMARIO DE SOUZA VIANI - 070723359-35 -** 13546446-5 - IPVA - RENAVAM / EXERC 00892361492/2021 - 145,66 - **ROMARIO GONCALVES LOPES - 093814389-19 -** 13565842-1 - IPVA - RENAVAM / EXERC 00429434006/2022 - 3.115,48 - **ROMARIO JOSE DE PIERI - 033925609-52 -** 13557355-8 - IPVA - RENAVAM / EXERC 00526305185/2022 - 2.234,92 - **ROMARIO JOSE MONCHANSKI SILVA - 096910199-65 -** 13552510-3 - IPVA - RENAVAM / EXERC 00341606014/2021 - 194,56 - **ROMARIO JUNIO DE CARVALHO - 094385469-**

52 - 13558815-6 - IPVA - RENAVAM / EXERC 00758339763/2021 - 396,52 - **ROMARIO PERIN - 032921591-48 -** 13555525-8 - IPVA - RENAVAM / EXERC 00372581692/2021 - 196,60 - **ROMARIO SILVEIRA DOS SANTOS - 038209261-94 -** 13538102-0 - IPVA - RENAVAM / EXERC 00939185016/2021 - 203,85 - **ROMERO BARBOSA DOS SANTOS - 024883504-19 -** 13564081-6 - IPVA - RENAVAM / EXERC 00912205806/2022 - 189,39 - **ROMES DINIZ FREITAS JUNIOR - 015277441-67 -** 13558431-2 - IPVA - RENAVAM / EXERC 00338925708/2021 - 194,56 - **ROMEU APARECIDO DA CRUZ - 030220399-05 -** 13567777-9 - IPVA - RENAVAM / EXERC 00752926730/2021 - 189,01 - **ROMEU CARLOS FALKEMBACH - 176565599-49 -** 13563524-3 - IPVA - RENAVAM / EXERC 00263810194/2022 - 3.224,59 - **ROMEU LINO COELHO - 323955319-87 -** 13545470-2 - IPVA - RENAVAM / EXERC 01192324126/2022 - 4.840,64 - **ROMEU MARCHINSKI - 372457759-15 -** 13549626-0 - IPVA - RENAVAM / EXERC 00763820776/2021 - 399,20 - **ROMEU MOLIN - 042777599-04 -** 13542588-5 - IPVA - RENAVAM / EXERC 00816509115/2021 - 211,06 - **ROMEU SILVEIRA - 849002619-04 -** 13563095-0 - IPVA - RENAVAM / EXERC 00457986387/2021 - 196,60 - **ROMEU VOTRI - 855481389-87 -** 13568968-8 - IPVA - RENAVAM / EXERC 00372166610/2021 - 194,56 - **ROMEU ZANELLA - 431889829-68 -** 13570179-3 - IPVA - RENAVAM / EXERC 00865156980/2022 - 211,88 - **ROMILDA APARECIDA DE ARAUJO - 028562909-30 -** 13538352-0 - IPVA - RENAVAM / EXERC 00783934092/2021 - 492,07 - **ROMILDA CLAUDIO DA SILVA SANTOS - 143387878-05 -** 13555320-4 - IPVA - RENAVAM / EXERC 00277612861/2021 - 277,59 - **ROMILDA COSTA FERREIRA - 797399209-00 -** 13545728-0 - IPVA - RENAVAM / EXERC 00775077879/2021 - 462,23 - **ROMILDA DOS SANTOS LEITE - 065161519-46 -** 13546346-9 - IPVA - RENAVAM / EXERC 00763701084/2021 - 352,92 - **ROMILDO ANDRADE - 585766739-91 -** 13540725-9 - IPVA - RENAVAM / EXERC 00494586761/2022 - 454,50 - **ROMILDO APARECIDO DA SILVA - 840472919-00 -** 13561786-5 - IPVA - RENAVAM / EXERC 00972075844/2021 - 166,42 - **ROMILDO APARECIDO MACHADO - 059183369-74 -** 13555015-9 - IPVA - RENAVAM / EXERC 00758180047/2021 - 423,48 - **ROMILDO BISPO RAMOS - 490461879-34 -** 13546792-8 - IPVA - RENAVAM / EXERC 00768230330/2021 - 424,21 - **ROMILDO DOS SANTOS - 056383179-02 -** 13545710-8 - IPVA - RENAVAM / EXERC 00568248813/2021 - 145,87 - **ROMILDO FOGACA - 041192369-27 -** 13548473-3 - IPVA - RENAVAM / EXERC 01174539590/2022 - 6.041,33 - **ROMILDO JOSE BOMFIM LIMA - 724631394-04 -** 13550459-9 - IPVA - RENAVAM / EXERC 00894180169/2021 - 184,63 - **ROMILDO MANOEL DA SILVA - 865139239-72 -** 13552647-9 - IPVA - RENAVAM / EXERC 00817885676/2022 - 689,49 - **ROMILDO REGINALDO RAKSA - 536681629-72 -** 13547504-1 - IPVA - RENAVAM / EXERC 00760936900/2021 - 479,32 - **ROMILDO RODRIGUES MARTINS - 438615508-22 -** 13545892-9 - IPVA - RENAVAM / EXERC 00509923313/2021 - 182,32 - **ROMILDO RUDEK - 104479119-53 -** 13542181-2 - IPVA - RENAVAM / EXERC 00760610819/2021 - 543,39 - **ROMILDO SANCHEZ DE SOUZA - 033236959-50 -** 13554715-8 - IPVA - RENAVAM / EXERC 00467408602/2022 - 3.517,72 - **ROMILDO VITURINO DE SOUZA - 107131989-23 -** 13568628-0 - IPVA - RENAVAM / EXERC 01180856551/2021 - 175,05 - **ROMILTO LIMA DE OLIVEIRA - 775506259-72 -** 13554010-2 - IPVA - RENAVAM / EXERC 00981006442/2021 - 250,28 - **ROMITO CARLOS SANTIN - 034109499-41 -** 13555904-0 - IPVA - RENAVAM / EXERC 00566881713/2022 - 1.796,42 - **ROMUALDO CAVALARI - 828847819-00 -** 13565088-9 - IPVA - RENAVAM / EXERC 00152458743/2021 - 275,93 - **ROMUALDO GRABOWSKI - 723172999-15 -** 13558143-7 - IPVA - RENAVAM / EXERC 00390678627/2021 - 196,60 - **ROMUALDO HORNICH - 008677589-88 -** 13569924-1 - IPVA - RENAVAM / EXERC 01006563501/2022 - 3.858,15 - **ROMUALDO MIERZEJEWSKI - 051360319-05 -** 13563690-8 - IPVA - RENAVAM / EXERC 00873863860/2022 - 549,76 - **ROMUALDO PROKOPIO MIKA - 717670109-15 -** 13545126-6 - IPVA - RENAVAM / EXERC 00754746160/2021 - 419,43 - **ROMULO CEZAR FRANCO MAZZO - 406330448-57 -** 13561241-3 - IPVA - RENAVAM / EXERC 00758047860/2021 - 182,43 - **ROMULO DIVONSIR DE MATTOS - 066032529-29 -** 13570805-4 - IPVA - RENAVAM / EXERC 00323640575/2021 - 194,56 - **ROMULO KATSUHIRO OGAWA - 020562429-40 -** 13544709-9 - IPVA - RENAVAM / EXERC 00803130503/2021 - 452,42 - **ROMULO LOPES MARTINS - 060831959-77 -** 13543504-0 - IPVA - RENAVAM / EXERC 00497370565/2021 - 194,56 - **RONALD APARECIDO DA COSTA - 079596929-55 -** 13556445-1 - IPVA - RENAVAM / EXERC 00871607662/2022 - 165,74 - **RONALD MANICA ORLEINIK - 082432439-09 -** 13566518-5 - IPVA - RENAVAM / EXERC 00473467046/2022 - 1.390,51 - **RONALDI ADELAR ROESLER - 098314639-00 -** 13558973-0 - IPVA - RENAVAM / EXERC 00957227191/2022 - 292,31 - **RONALDI ROBER NOGUEIRA - 061787819-62 -** 13553785-3 - IPVA - RENAVAM / EXERC 00831298367/2022 - 1.832,02 - 13553856-6 - IPVA - RENAVAM / EXERC 00871265532/2022 - 549,76 - 13553938-4 - IPVA - RENAVAM / EXERC 00781411890/2022 - 480,97 - **RONALDO ADRIANO DO PRADO - 068222939-30 -** 13556297-1 - IPVA - RENAVAM / EXERC 00985308419/2021 - 166,42 - **RONALDO ADRIANO DOS SANTOS KULLER - 083304579-23 -** 13559370-2 - IPVA - RENAVAM / EXERC 00334823625/2021 - 236,39 - **RONALDO ADRIANO MACHADO - 063520759-16 -** 13559721-0 - IPVA - RENAVAM / EXERC 00420700790/2021 - 194,56 - **RONALDO ALEXANDER SZYPER - 065496799-74 -** 13550049-6 - IPVA - RENAVAM / EXERC 00755882520/2021 - 388,27 - **RONALDO ANDRE COUTINHO - 078268219-75 -** 13549632-4 - IPVA - RENAVAM / EXERC 00942951980/2022 - 210,38 - **RONALDO AVELINO DA SILVA - 054220689-71 -** 13569847-4 - IPVA - RENAVAM / EXERC 00132750430/2022 - 1.961,83 - **RONALDO BATISTA DE SOUZA - 072313329-86 -** 13540006-8 - IPVA - RENAVAM / EXERC 00777158299/2021 - 444,70 - **RONALDO BLOEMER DO NASCIMENTO - 052409099-89 -** 13559071-1 - IPVA - RENAVAM / EXERC 00324153872/2021 - 236,39 - **RONALDO BRAZ IDELFONSO AGUIAR - 762637209-30 -** 13570470-9 - IPVA - RENAVAM / EXERC 00835306607/2022 - 883,70 - **RONALDO BRILHANTE DA SILVA - 028842469-75 -** 13539520-0 - IPVA - RENAVAM / EXERC 00284957810/2021 - 560,47 - **RONALDO CARLOS SAMBATI - 020929189-31 -** 13540350-4 - IPVA - RENAVAM / EXERC 00769645151/2021 - 211,59 - **RONALDO CESAR DE FRANCA - 055515219-74 -** 13549081-4 - IPVA - RENAVAM / EXERC 00949753050/2021 - 153,89 - **RONALDO CESAR FAGUNDES - 058646039-02 -** 13555842-7 - IPVA - RENAVAM / EXERC 00752594699/2021 - 399,20 - **RONALDO CEZAR DOS SANTOS MACIEL - 099477099-57 -** 13543349-7 - IPVA - RENAVAM / EXERC 00758898860/2021 - 359,91 - **RONALDO CIRINO - 534914759-53 -** 13544417-0 - IPVA - RENAVAM / EXERC 00775021083/2021 - 480,48 - **RONALDO CONRAD ROMAO - 034534539-80 -** 13542851-5 - IPVA - RENAVAM / EXERC 00752880144/2021 - 531,53 - **RONALDO CONSTANTINO - 053057519-18 -** 13551292-3 - IPVA - RENAVAM / EXERC 00991801628/2021 - 166,42 - **RONALDO CORREIA DA SILVA - 048719539-63 -** 13544906-7 - IPVA - RENAVAM / EXERC 00897331524/2021 - 145,66 - **RONALDO COSTA MACEDO - 007729349-59 -** 13543597-0 - IPVA - RENAVAM / EXERC 00916960510/2021 - 173,52 - **RONALDO COUTO - 512990116-91 -** 13547921-7 - IPVA - RENAVAM / EXERC 00757943080/2021 - 475,36 - **RONALDO CRUZ LUCIO - 633794909-97 -** 13569219-0 - IPVA - RENAVAM / EXERC 00756135508/2021 - 155,68 - **RONALDO DA SILVA - 025523049-40 -** 13541727-0 - IPVA - RENAVAM / EXERC 00756587158/2021 - 462,89 - **RONALDO DA SILVA - 778485609-10 -** 13544286-0 - IPVA - RENAVAM / EXERC 00768927560/2021 - 456,69 - **RONALDO DE AGUIAR ARAUJO - 040635289-52 -** 13546530-5 - IPVA - RENAVAM / EXERC 00755998073/2021 - 478,78 - **RONALDO DE ASSIS - 618641029-34 -** 13560970-6 - IPVA - RENAVAM / EXERC 01029320982/2022 - 197,60 - **RONALDO DE JESUS AMARAL RAIOL - 245081872-34 -** 13538557-3 - IPVA - RENAVAM / EXERC 00754685837/2021 - 441,30 - **RONALDO DE JESUS DE PAULA - 056381299-01 -** 13563067-5 - IPVA - RENAVAM / EXERC 00764572466/2021 - 432,28 - **RONALDO DE SOUZA - 032891539-40 -** 13551981-2 - IPVA - RENAVAM / EXERC 00805358498/2021 - 431,02 - **RONALDO DIEGO NESTOR DACUBA GONZALEZ MEIRA - 884565609-87 -** 13570891-7 - IPVA - RENAVAM / EXERC 00833411993/2022 - 564,14 - **RONALDO DOMINGOS SILVEIRA - 888619299-15 -** 13556649-7 - IPVA - RENAVAM / EXERC 00762218606/2021 - 413,70 - **RONALDO DOS SANTOS - 049784149-54 -** 13564572-9 - IPVA - RENAVAM / EXERC 00764899392/2021 - 364,03 - **RONALDO DOS SANTOS GOIS - 022701894-00 -** 13543684-4 - IPVA - RENAVAM / EXERC 00774426926/2021 - 526,31 - **RONALDO FERREIRA - 096528369-07 -** 13542099-9 - IPVA - RENAVAM / EXERC 00231545339/2022 - 2.083,05 - **RONALDO FERREIRA DA SILVA - 121079238-92 -** 13556314-5 - IPVA - RENAVAM / EXERC 00770723586/2021 - 399,20 - **RONALDO FONTOURA DOS SANTOS - 929874439-00 -** 13568806-1 - IPVA - RENAVAM / EXERC 00977709680/2021 - 166,42 - **RONALDO FORTUOSO DOS SANTOS - 105061509-33 -** 13564574-5 - IPVA - RENAVAM / EXERC 01045419963/2021 - 183,71 - **RONALDO GOMES DA SILVA - 011697829-57 -** 13540872-7 - IPVA - RENAVAM / EXERC 00783298668/2021 - 564,16 - **RONALDO GONCALVES - 073965679-12 -** 13560892-0 - IPVA - RENAVAM / EXERC 00308015215/2021 - 194,56 - **RONALDO GONCALVES DE JESUS - 024523929-44 -** 13550164-6 - IPVA - RENAVAM / EXERC 00980762758/2022 - 199,73 - **RONALDO IVANOSKI - 609055579-72 -** 13566688-2 - IPVA - RENAVAM / EXERC 00387267646/2021 - 194,56 - **RONALDO JESUS DE SOUZA - 105483109-20 -** 13548941-7 - IPVA - RENAVAM / EXERC 00292684320/2021 - 194,56 - **RONALDO JOSE DANTAS - 806121304-44 -** 13561417-3 - IPVA - RENAVAM / EXERC 00764248570/2021 - 364,03 - **RONALDO JOSE JUSTINO DE OLIVEIRA - 017698749-50 -** 13545289-0 - IPVA - RENAVAM / EXERC 00769147038/2021 - 359,91 - **RONALDO JOSE SCHENEIDER - 083160949-40 -** 13547991-8 - IPVA - RENAVAM / EXERC 00797710531/2021 - 187,56 - **RONALDO JUCIANO ROCHA - 990594369-20 -** 13541734-3 - IPVA - RENAVAM / EXERC 00758731264/2021 - 546,58 - **RONALDO KERN - 083882229-02 -** 13566903-2 - IPVA - RENAVAM / EXERC 00870063545/2022 - 318,86 - **RONALDO LINO DOS REIS - 956327519-53 -** 13565416-7 - IPVA - RENAVAM / EXERC 01042756365/2022 - 3.147,87 - **RONALDO LOPES - 007390929-79 -** 13557503-8 - IPVA - RENAVAM / EXERC 00802863787/2021 - 148,15 - **RONALDO LUCAS - 046083359-60 -** 13561483-1 - IPVA - RENAVAM / EXERC 00383458862/2021 - 194,56 - **RONALDO LUCIO GIARETTA - 498125561-68 -** 13552518-9 - IPVA - RENAVAM / EXERC 01007842331/2022 - 4.215,21 - **RONALDO LUIZ DA SILVA - 039814059-60 -** 13547146-1 - IPVA - RENAVAM / EXERC 00900771577/2021 - 145,66 - **RONALDO MACHADO DA ROSA - 598540149-91 -** 13565657-7 - IPVA - RENAVAM / EXERC 00450150399/2021 - 218,75 - **RONALDO MARCELO BOLDRIN - 030056559-38 -** 13554410-8 - IPVA - RENAVAM / EXERC 00752758357/2021 - 396,52 - **RONALDO MARTINS DA SILVA - 696430753-20 -** 13552371-2 - IPVA - RENAVAM / EXERC 00880510854/2021 - 145,66 - **RONALDO MENDES COSTA - 012859279-66 -** 13557429-5 - IPVA - RENAVAM / EXERC 00298208431/2022 - 1.172,55 - **RONALDO MENDES DOS SANTOS - 130507948-52 -** 13553479-0 - IPVA - RENAVAM / EXERC 00772890200/2021 - 444,70 - **RONALDO MOREIRA DA SILVA - 082207919-42 -** 13560283-3 - IPVA - RENAVAM / EXERC 00332397572/2021 - 194,56 - **RONALDO MOREIRA DA SILVA - 379775598-89 -** 13539340-1 - IPVA - RENAVAM / EXERC 00328378810/2021 - 194,56 - **RONALDO MUSUMECI - 781308169-20 -** 13543899-5 - IPVA - RENAVAM / EXERC 00769517846/2021 - 519,94 - **RONALDO NASCIMENTO DE MIRANDA - 066688125-11 -** 13545480-0 - IPVA - RENAVAM / EXERC 01035051700/2021 - 263,37 - **RONALDO PAULINO - 065965959-00 -** 13564030-1 - IPVA - RENAVAM / EXERC 00331519313/2021 - 194,56 - **RONALDO PEREIRA DOS SANTOS - 023157499-13 -** 13544333-6 - IPVA - RENAVAM / EXERC 00828727546/2021 - 154,41 - **RONALDO PEREIRA DOS SANTOS - 954956069-49 -** 13543424-8 - IPVA - RENAVAM / EXERC 00759547289/2021 - 530,20 - **RONALDO PIRES RAMOS - 884036459-53 -** 13570893-3 - IPVA - RENAVAM / EXERC 00568436903/2022 - 2.763,06 - **RONALDO RODRIGUES DE SOUZA - 012085699-96 -** 13544619-0 - IPVA - RENAVAM / EXERC 00760553777/2021 - 480,48 - **RONALDO ROSA DA SILVA - 008241269-39 -** 13548233-1 - IPVA - RENAVAM / EXERC 00777078384/2021 - 474,55 - **RONALDO ROSA GONCALVES - 023392689-58 -** 13551969-3 - IPVA - RENAVAM / EXERC 00281451150/2021 - 458,07 - **RONALDO SANTANA DE SOUSA - 776848003-10 -** 13553946-5 - IPVA - RENAVAM / EXERC 00788419722/2021 - 197,97 - **RONALDO SEBASTIAO DE OLIVEIRA LACERDA - 085543939-45 -** 13562192-7 - IPVA - RENAVAM / EXERC 00429953976/2021 - 194,56 - **RONALDO SERGIO FERREIRA - 020215889-63 -** 13559124-6 - IPVA - RENAVAM / EXERC 00372159320/2021 - 194,56 - **RONALDO SILVA DE SOUZA - 055831169-51 -** 13566798-6 - IPVA - RENAVAM / EXERC 00911521909/2022 - 354,54 - **RONALDO SILVEIRA DA SILVA - 071956869-22 -** 13569031-7 - IPVA - RENAVAM / EXERC 00947677852/2021

Diário Oficial Certificado Digitalmente
O Departamento de Imprensa Oficial do Estado do Paraná, da garantia de autenticidade deste documento, desde que visualizado através do site http://www.imprensaoficial.pr.gov.br

- 161,78 - **RONALDO SOUZA DA SILVA - 333523518-56 -** 13562745-3 - IPVA - RENAVAM / EXERC 00258059826/2021 - 343,70 - **RONALDO SQUETINI SEIDEL - 086603439-05 -** 13565367-5 - IPVA - RENAVAM / EXERC 00325133522/2021 - 225,40 - **RONALDO STRESSER - 042613079-01 -** 13544726-9 - IPVA - RENAVAM / EXERC 00205473059/2022 - 276,24 - **RONALDO TELES DA SILVA - 092310359-75 -** 13562175-7 - IPVA - RENAVAM / EXERC 00767689933/2021 - 456,69 - **RONALDO TIAGO BERGER - 087061739-77 -** 13553841-8 - IPVA - RENAVAM / EXERC 00813192722/2021 - 376,04 - **RONALDO URBICK - 112557499-20 -** 13544227-5 - IPVA - RENAVAM / EXERC 00848679440/2021 - 165,77 - **RONALDO VICENTE DOS SANTOS - 072144009-60 -** 13550900-0 - IPVA - RENAVAM / EXERC 00763358410/2021 - 460,48 - **RONALDO ZACARIAS DA SILVA - 875361709-63 -** 13547946-2 - IPVA - RENAVAM / EXERC 00762410612/2021 - 475,25 - **RONAN APARECIDO DA SILVA - 097350239-89 -** 13568536-4 - IPVA - RENAVAM / EXERC 00848352629/2022 - 165,74 - **RONAN HENRIQUE DOS SANTOS - 060914449-99 -** 13545647-0 - IPVA - RENAVAM / EXERC 00159969093/2021 - 379,05 - **RONAN REZENDE DA CUNHA - 964941079-15 -** 13541203-1 - IPVA - RENAVAM / EXERC 00974293571/2021 - 166,42 - **RONAN TEIXEIRA FANTIM - 069592959-39 -** 13565105-2 - IPVA - RENAVAM / EXERC 01072883780/2022 - 2.206,90 - **RONDOCAP RECAPADORA DE PNEUS LTDA -ME - 26941392/0001-87 -** 13545512-1 - IPVA - RENAVAM / EXERC 01140123502/2022 - 682,10 - **RONE CAVALCANTE DE FREITAS - 074348069-40 -** 13564364-5 - IPVA - RENAVAM / EXERC 01231679910/2021 - 283,55 - **RONE MARTINS - 062317619-08 -** 13553312-2 - IPVA - RENAVAM / EXERC 00337102830/2021 - 236,39 - **RONEI APARECIDO MEDEIROS DA MOTA - 072970019-45 -** 13561651-6 - IPVA - RENAVAM / EXERC 00377448362/2022 - 2.033,76 - 13562097-1 - IPVA - RENAVAM / EXERC 00997909501/2022 - 2.020,97 - **RONEI DENA DE ALMEIDA - 090362659-40 -** 13546578-0 - IPVA - RENAVAM / EXERC 00339397675/2021 - 236,39 - **RONEI DOS ANJOS WETTMANN - 106771849-48 -** 13538106-3 - IPVA - RENAVAM / EXERC 00752667246/2021 - 459,59 - **RONEI HENRIQUE SANTANA - 093511959-02 -** 13542605-9 - IPVA - RENAVAM / EXERC 00789117240/2021 - 423,00 - **RONEI JOSE LEAL COELHO - 049416929-00 -** 13558317-0 - IPVA - RENAVAM / EXERC 01090759743/2022 - 5.866,67 - **RONEI JOSE ROSSONI - 743511250-04 -** 13558347-2 - IPVA - RENAVAM / EXERC 01322157526/2022 - 2.630,45 - **RONEI PIRES DA ROCHA - 074932529-12 -** 13541155-8 - IPVA - RENAVAM / EXERC 00752845063/2021 - 459,59 - **RONEI SANTOS BARRONE - 908425029-04 -** 13542540-0 - IPVA - RENAVAM / EXERC 00768423058/2021 - 459,59 - **RONER XAVIER DA SILVA - 106149019-01 -** 13563410-7 - IPVA - RENAVAM / EXERC 00412058960/2021 - 194,56 - **RONI ANTONIO HALEZ - 086808249-09 -** 13568171-7 - IPVA - RENAVAM / EXERC 00763826510/2021 - 214,24 - **RONI APARECIDO DOS ANJOS - 048489911-29 -** 13566142-2 - IPVA - RENAVAM / EXERC 00918224250/2021 - 153,89 - **RONI DA SILVA CHAGAS - 055209229-00 -** 13550960-4 - IPVA - RENAVAM / EXERC 00859440150/2021 - 174,68 - **RONI FON LOURENCO DOS SANTOS - 011977859-90 -** 13567216-5 - IPVA - RENAVAM / EXERC 00405215304/2021 - 194,56 - **RONI FRANCISCO DOS SANTOS - 026359759-81 -** 13566604-1 - IPVA - RENAVAM / EXERC 00400689332/2022 - 2.135,30 - 13566684-0 - IPVA - RENAVAM / EXERC 00934138141/2022 - 1.094,45 - **RONI GEREMIAS PRADO - 139014149-75 -** 13569812-1 - IPVA - RENAVAM / EXERC 00128640049/2022 - 225,77 - **RONI IRINEU DOS ANJOS - 045238509-17 -** 13563189-2 - IPVA - RENAVAM / EXERC 00462151000/2022 - 2.648,09 - 13563678-9 - IPVA - RENAVAM / EXERC 00930024044/2022 - 210,38 - **RONI OLIVEIRA DA LUZ - 049811999-88 -** 13554078-1 - IPVA - RENAVAM / EXERC 00763225290/2021 - 399,15 - **RONIE VALDEVINO DA SILVA - 037066669-01 -** 13552934-6 - IPVA - RENAVAM / EXERC 00766533441/2021 - 423,48 - **RONIE VIRISSIMO DE SOUZA - 008463329-81 -** 13541550-2 - IPVA - RENAVAM / EXERC 00808820427/2021 - 147,53 - **RONIELE APARECIDA DA CRUZ - 107584019-81 -** 13567024-3 - IPVA - RENAVAM / EXERC 00588479080/2022 - 1.968,54 - **RONIELE LOPES DOS SANTOS - 703154671-00 -** 13564612-1 - IPVA - RENAVAM / EXERC 00411759981/2021 - 271,34 - **RONIERE RIBEIRO DA SILVA - 004128929-36 -** 13540038-6 - IPVA - RENAVAM / EXERC 00919915566/2022 - 888,60 - **RONILDO LUIZ CARDOSO - 460812089-15 -** 13543380-2 - IPVA - RENAVAM / EXERC 00764279823/2021 - 494,17 - **RONILDO VIEIRA GARCIA - 995994069-15 -** 13550891-8 - IPVA - RENAVAM / EXERC 00755083571/2021 - 460,48 - **RONILSON PEREIRA SILVA - 009730079-90 -** 13545275-0 - IPVA - RENAVAM / EXERC 00762763310/2021 - 396,52 - **RONISSON COSTA FELIX - 064381175-36 -** 13547782-6 - IPVA - RENAVAM / EXERC 00420396004/2021 - 147,96 - **RONIVALDO BRITTO DE OLIVEIRA PINTO - 061302779-54 -** 13552018-7 - IPVA - RENAVAM / EXERC 00882032348/2021 - 511,03 - **RONIVALDO GONCALVES - 025419749-30 -** 13542668-7 - IPVA - RENAVAM / EXERC 00827863993/2021 - 167,70 - **RONIZIA APARECIDA CORREIA CLARO - 644350599-91 -** 13538790-8 - IPVA - RENAVAM / EXERC 01011566181/2022 - 2.326,12 - **RONNE SEMPKOWSKI HALKA - 045878059-63 -** 13551641-4 - IPVA - RENAVAM / EXERC 00758603916/2021 - 459,59 - **RONNY MAURICIO PADILHA PINTO - 030811229-61 -** 13540057-2 - IPVA - RENAVAM / EXERC 00767351681/2021 - 399,15 - **RONY BEZERRA - 083164009-01 -** 13539717-2 - IPVA - RENAVAM / EXERC 00763577405/2021 - 501,70 - **RONY CRUZ GOMES - 073031779-06 -** 13553498-6 - IPVA - RENAVAM / EXERC 00829944001/2022 - 178,25 - **RONY DELGADO SIQUEIRA - 046210969-07 -** 13569389-8 - IPVA - RENAVAM / EXERC 01205372625/2022 - 5.182,21 - **RONY GODOI - 059963519-35 -** 13556236-0 - IPVA - RENAVAM / EXERC 00782015581/2022 - 624,59 - **RONY MACHADO DE ALMEIDA - 984872999-20 -** 13571280-9 - IPVA - RENAVAM / EXERC 00770470637/2021 - 459,59 - **RONY RODRIGUES DE LOIOLA - 085938729-13 -** 13564072-7 - IPVA - RENAVAM / EXERC 00881796387/2021 - 170,23 - **RONY SANTOS ALBUQUERQUE - 072532179-26 -** 13550068-2 - IPVA - RENAVAM / EXERC 00311455204/2021 - 349,63 - **RONYEL FERREIRA CAMPOS - 029158133-10 -** 13564838-8 - IPVA - RENAVAM / EXERC 00214991938/2022 - 2.421,93 - **ROQUE AMADEU BORGES DA SILVA - 042431329-41 -** 13567322-6 - IPVA - RENAVAM / EXERC 00565799657/2022 - 480,28 - **ROQUE BABICZ - 875138899-53 -** 13553967-8 - IPVA - RENAVAM / EXERC 00756433223/2021 - 359,91 - **ROQUE CONTI - 787454039-53 -** 13569780-0 - IPVA - RENAVAM / EXERC 00822458837/2022 - 2.114,59 - **ROQUE KNOPIK - 045117269-81 -** 13561829-2 - IPVA - RENAVAM / EXERC 00253981948/2022 - 3.266,53 - 13562095-5 - IPVA - RENAVAM / EXERC 00851049109/2022 - 165,74 - **ROQUE POLESELLO - 435513009-68 -** 13544753-6 - IPVA - RENAVAM / EXERC 00833816330/2022 - 315,12 - **ROQUE RIBAS - 017564519-15 -** 13546584-4 - IPVA - RENAVAM / EXERC 00872584151/2021 - 488,70 - **ROSA ALMERI ALMEIDA DE MELLO - 032693719-69 -** 13544142-2 - IPVA - RENAVAM / EXERC 00416507450/2022 - 2.464,94 - **ROSA ALVES DE BARROS FURCHO - 897175389-72 -** 13542095-6 - IPVA - RENAVAM / EXERC 00798011912/2021 - 173,47 - **ROSA APARECIDA MACHADO DA CRUZ - 937483029-91 -** 13552622-3 - IPVA - RENAVAM / EXERC 00468925597/2022 - 1.017,42 - **ROSA APARECIDA VIEIRA - 600313609-04 -** 13540457-8 - IPVA - RENAVAM / EXERC 00804107980/2021 - 159,15 - **ROSA BONATTI DA SILVA - 004746239-63 -** 13542885-0 - IPVA - RENAVAM / EXERC 00758400748/2021 - 501,70 - **ROSA CASALI ROCHA - 006512209-71 -** 13569520-3 - IPVA - RENAVAM / EXERC 00494875526/2022 - 1.656,13 - **ROSA DE CASTILHO - 050289619-13 -** 13550954-0 - IPVA - RENAVAM / EXERC 01104949528/2022 - 1.963,11 - **ROSA DE SOUZA SALES - 097432128-17 -** 13549121-7 - IPVA - RENAVAM / EXERC 00753691370/2021 - 591,27 - **ROSA DO ROCIO PINHEIRO HENNING - 601429529-15 -** 13566339-5 - IPVA - RENAVAM / EXERC 00752371207/2021 - 194,80 - **ROSA HELENA BATISTA - 725196739-15 -** 13547453-3 - IPVA - RENAVAM / EXERC 00500549397/2022 - 1.809,96 - **ROSA LEANDRO BONETE BATISTA - 937924339-15 -** 13544813-3 - IPVA - RENAVAM / EXERC 00195241126/2021 - 626,08 - **ROSA LOCACOES E TRANSPORTES LTDA - 07114418/0001-79 -** 13566159-7 - IPVA - RENAVAM / EXERC 00915703777/2022 - 2.915,27 - **ROSA MARIA ANTONIO DE OLIVEIRA - 808656409-63 -** 13571814-9 - IPVA - RENAVAM / EXERC 00548825475/2022 - 2.100,89 - **ROSA MARIA BEZERRA SOARES - 032891809-13 -** 13542758-6 - IPVA - RENAVAM / EXERC 00922276633/2022 - 1.726,78 - 13543074-9 - IPVA - RENAVAM / EXERC 00907650244/2022 - 254,39 - **ROSA MARIA CHRISSANTE PEREIRA - 358348549-15 -** 13566646-7 - IPVA - RENAVAM / EXERC 00764101633/2021 - 377,94 - **ROSA MARIA DE MOURA - 281008578-14 -** 13563004-7 - IPVA - RENAVAM / EXERC 00453228879/2021 - 194,56 - **ROSA MARIA DOCES LTDA - 20605841/0001-30 -** 13564187-1 - IPVA - RENAVAM / EXERC 00214054578/2022 - 2.312,50 - 13564263-0 - IPVA - RENAVAM / EXERC 01018863670/2022 - 314,75 - **ROSA MARIA FUZA RIBEIRO - 040038739-55 -** 13547728-1 - IPVA - RENAVAM / EXERC 00763134570/2021 - 400,93 - **ROSA MARIA HELENA GONCALVES CAVALCANTE - 027032339-22 -** 13561608-7 - IPVA - RENAVAM / EXERC 01274440367/2022 - 4.943,77 - **ROSA MARIA MATEUS - 037317709-70 -** 13569443-6 - IPVA - RENAVAM / EXERC 00855582804/2022 - 614,48 - **ROSA MARIA VICCARI TUTINI - 060564989-80 -** 13548335-4 - IPVA - RENAVAM / EXERC 00488908833/2021 - 182,32 - **ROSA MARTINATO DE OLIVEIRA - 877887139-53 -** 13564863-9 - IPVA - RENAVAM / EXERC 00337142092/2021 - 246,33 - **ROSA MEIRE GONTIJO FLORENCIO - 814979466-20 -** 13550081-0 - IPVA - RENAVAM / EXERC 00752636596/2021 - 380,19 - **ROSA PONCIO DE LIMA DA CONCEICAO - 033280539-56 -** 13547938-1 - IPVA - RENAVAM / EXERC 01147004037/2021 - 380,85 - **ROSA RACZESKI - 667220209-91 -** 13541815-3 - IPVA - RENAVAM / EXERC 00752387006/2021 - 459,59 - **ROSA RIBEIRO - 609992689-53 -** 13560947-1 - IPVA - RENAVAM / EXERC 00770570810/2021 - 377,07 - **ROSA RIBEIRO CAIAL - 588648579-15 -** 13554964-9 - IPVA - RENAVAM / EXERC 00907313248/2022 - 1.282,31 - 13555043-4 - IPVA - RENAVAM / EXERC 00986290394/2022 - 746,53 - **ROSA ROSANA DE FREITAS - 756784209-25 -** 13560133-0 - IPVA - RENAVAM / EXERC 00847338606/2021 - 260,34 - **ROSA RUFINO DE LIMA - 057167189-65 -** 13553421-8 - IPVA - RENAVAM / EXERC 00416528163/2021 - 194,56 - **ROSA TEREZA PAETZOLD GHENO - 005262819-10 -** 13539111-5 - IPVA - RENAVAM / EXERC 00755017650/2021 - 459,59 - **ROSALBA MIGUEL FERNANDEZ CARRAO - 012754489-50 -** 13552885-4 - IPVA - RENAVAM / EXERC 00772052042/2021 - 364,03 - **ROSALDO ALVES DE OLIVEIRA - 187386649-68 -** 13548235-8 - IPVA - RENAVAM / EXERC 00756376874/2021 - 459,59 - **ROSALDO DAS NEVES VIEIRA - 222759919-72 -** 13560163-2 - IPVA - RENAVAM / EXERC 00485545306/2021 - 239,69 - **ROSALDO PEDRO DOMINGUES - 017531579-51 -** 13540186-2 - IPVA - RENAVAM / EXERC 00818758490/2021 - 194,61 - **ROSALDO RODRIGUES DA LUZ - 017234959-13 -** 13548984-0 - IPVA - RENAVAM / EXERC 00770192211/2021 - 399,20 - **ROSALIA IAROS GARCIA - 926721759-34 -** 13548703-1 - IPVA - RENAVAM / EXERC 00756997585/2021 - 423,33 - **ROSALINA CLARO PAZ - 499314589-68 -** 13561752-0 - IPVA - RENAVAM / EXERC 00770541232/2021 - 456,69 - **ROSALINA FERNANDES DE OLIVEIRA - 000319649-66 -** 13555087-6 - IPVA - RENAVAM / EXERC 00138942218/2022 - 1.961,83 - **ROSALINA GONCALVES MARQUES - 123112148-37 -** 13551601-5 - IPVA - RENAVAM / EXERC 00408005564/2021 - 194,56 - **ROSALINA RODRIGUES DA SILVA - 700108899-49 -** 13563553-7 - IPVA - RENAVAM / EXERC 01154104262/2022 - 2.476,27 - **ROSALINO RIBEIRO - 934385919-87 -** 13561484-0 - IPVA - RENAVAM / EXERC 00754184200/2021 - 180,40 - **ROSALVA MUNIZ - 254427008-00 -** 13553374-2 - IPVA - RENAVAM / EXERC 00495543560/2021 - 275,78 - **ROSALVO DE SIQUEIRA - 010792029-86 -** 13557968-8 - IPVA - RENAVAM / EXERC 00760253684/2021 - 399,20 - **ROSALVO DOS ANJOS SOUZA - 276514518-05 -** 13557263-2 - IPVA - RENAVAM / EXERC 00765926946/2021 - 182,30 - **ROSALVO DOS SANTOS SILVA - 289238209-20 -** 13550764-4 - IPVA - RENAVAM / EXERC 00803421419/2021 - 179,90 - **ROSALVO SEVERINO DE SOUZA NETO - 031774845-97 -** 13544099-0 - IPVA - RENAVAM / EXERC 00209030607/2021 - 224,79 - **ROSAMIR LISI DA SILVA - 024275609-36 -** 13557518-6 - IPVA - RENAVAM / EXERC 00934893870/2022 - 210,38 - **ROSANA ALVES CAVALCANTI DOS SANTOS - 007660939-13 -** 13546973-4 - IPVA - RENAVAM / EXERC 00773490825/2021 - 422,01 - **ROSANA APARECIDA DAS NEVES - 037053379-80 -** 13559028-2 - IPVA - RENAVAM / EXERC 00769132405/2021 - 399,20 - **ROSANA APARECIDA NOVAES - 073420589-98 -** 13558491-6 - IPVA - RENAVAM / EXERC 00347042961/2021 - 196,60 - **ROSANA APARECIDA PELIN - 020037579-29 -** 13551668-6 - IPVA - RENAVAM / EXERC 00754234860/2021 - 459,59 - **ROSANA APARECIDA POLISTCHUK - 778017259-72 -** 13560553-0 - IPVA - RENAVAM / EXERC 00774771054/2021 - 377,94 - **ROSANA APARECIDA RODRIGUES - 810588109-87 -** 13569474-6 - IPVA - RENAVAM / EXERC 01079422967/2022 - 515,16 - **ROSANA BATISTA DA SILVA -**

948788389-49 - 13554594-5 - IPVA - RENAVAM / EXERC 00769774750/2021 - 388,21 - **ROSANA BEZERRA DE ANDRADE - 364500468-80 -** 13545127-4 - IPVA - RENAVAM / EXERC 00770976310/2021 - 364,03 - **ROSANA BORGES TELEGINSKI - 062024989-78 -** 13568617-4 - IPVA - RENAVAM / EXERC 00465055222/2021 - 147,96 - **ROSANA CECILIA DE MELLO - 058185959-60 -** 13566824-9 - IPVA - RENAVAM / EXERC 00308070780/2021 - 194,56 - **ROSANA CECILIA MARQUINI DA SILVA - 849838929-15 -** 13549467-4 - IPVA - RENAVAM / EXERC 00751101621/2021 - 396,52 - **ROSANA CLAUDIA LEAL - 795363879-72 -** 13542451-0 - IPVA - RENAVAM / EXERC 00587259159/2022 - 3.215,32 - 13543128-1 - IPVA - RENAVAM / EXERC 00944710255/2022 - 239,59 - **ROSANA CRISTINA DE FREITAS - 032416209-05 -** 13558920-9 - IPVA - RENAVAM / EXERC 00772463328/2021 - 396,52 - **ROSANA CRISTINA MARCONDES - 391015419-00 -** 13538138-1 - IPVA - RENAVAM / EXERC 00751462047/2021 - 399,20 - **ROSANA DA COSTA FERREIRA - 320917288-96 -** 13541543-0 - IPVA - RENAVAM / EXERC 00761663177/2021 - 423,48 - **ROSANA DA LUZ ARZAMENDIA - 084944219-21 -** 13552640-1 - IPVA - RENAVAM / EXERC 00763407569/2021 - 274,12 - **ROSANA DA SILVA - 040414829-84 -** 13550350-9 - IPVA - RENAVAM / EXERC 00774552050/2021 - 462,46 - **ROSANA DE ANDRADE PAULA - 078163789-98 -** 13555373-5 - IPVA - RENAVAM / EXERC 00336222998/2021 - 196,60 - **ROSANA DE FATIMA FALCAO DOS SANTOS - 339726649-15 -** 13544710-2 - IPVA - RENAVAM / EXERC 00756532094/2021 - 466,35 - **ROSANA DE FATIMA GOMES - 830835619-20 -** 13541260-0 - IPVA - RENAVAM / EXERC 00754410331/2021 - 396,52 - **ROSANA DE FATIMA RODRIGUES DOS SANTOS - 264519788-41 -** 13555711-0 - IPVA - RENAVAM / EXERC 00924835818/2021 - 153,16 - **ROSANA DE MIRANDA IACHOVICZ - 031102899-38 -** 13542130-8 - IPVA - RENAVAM / EXERC 00760344116/2021 - 456,69 - **ROSANA DE SOUSA - 036057328-28 -** 13551523-0 - IPVA - RENAVAM / EXERC 00764653199/2021 - 459,59 - **ROSANA DEMARCO BAIL - 004083139-60 -** 13542168-5 - IPVA - RENAVAM / EXERC 00766031101/2021 - 364,03 - **ROSANA DO CARMO MORAES - 055576059-67 -** 13567550-4 - IPVA - RENAVAM / EXERC 00893808113/2022 - 217,47 - **ROSANA DO ROCIO DA SILVA SANTOS - 025356799-81 -** 13548544-6 - IPVA - RENAVAM / EXERC 00759883467/2021 - 410,20 - **ROSANA DOS SANTOS DA SILVA - 077074439-77 -** 13553633-4 - IPVA - RENAVAM / EXERC 00832245720/2021 - 154,41 - **ROSANA DOS SANTOS PEREIRA - 010859629-03 -** 13566869-9 - IPVA - RENAVAM / EXERC 00899843875/2021 - 145,66 - **ROSANA FERNANDES DE GODOY - 917980009-20 -** 13566560-6 - IPVA - RENAVAM / EXERC 00324190875/2022 - 2.527,27 - 13566637-8 - IPVA - RENAVAM / EXERC 00851350801/2022 - 1.405,31 - **ROSANA FERREIRA DA SILVA - 085202889-01 -** 13541966-4 - IPVA - RENAVAM / EXERC 00764446860/2021 - 399,20 - **ROSANA FIALHO - 006391699-10 -** 13559900-0 - IPVA - RENAVAM / EXERC 00308106474/2021 - 194,56 - **ROSANA GAIO PINHEIRO - 031510919-03 -** 13545947-0 - IPVA - RENAVAM / EXERC 00775134147/2021 - 423,33 - **ROSANA KLIMKOWSKI - 028458959-41 -** 13555150-3 - IPVA - RENAVAM / EXERC 00886742617/2022 - 217,47 - **ROSANA KRIEGER - 004918509-80 -** 13571033-4 - IPVA - RENAVAM / EXERC 00482254548/2022 - 4.532,85 - 13571076-8 - IPVA - RENAVAM / EXERC 00461543516/2022 - 692,21 - 13571124-1 - IPVA - RENAVAM / EXERC 01066166495/2022 - 365,47 - 13571168-3 - IPVA - RENAVAM / EXERC 01066165731/2022 - 365,47 - **ROSANA LEITE DA SILVA - 371312968-13 -** 13552396-8 - IPVA - RENAVAM / EXERC 00308269110/2022 - 329,03 - **ROSANA MARIA DE LIMA - 308922298-10 -** 13541447-6 - IPVA - RENAVAM / EXERC 00762163356/2021 - 466,35 - **ROSANA MARIA VEIGA MENDES - 523412329-49 -** 13566732-3 - IPVA - RENAVAM / EXERC 01225021682/2021 - 182,32 - **ROSANA MENDES DA ROSA - 559801719-91 -** 13561176-0 - IPVA - RENAVAM / EXERC 00985677422/2021 - 152,58 - **ROSANA OLIVEIRA TONASSI XAVIER - 042472449-90 -** 13559229-3 - IPVA - RENAVAM / EXERC 00884536807/2021 - 278,26 - **ROSANA PACHECO - 233697449-53 -** 13555236-4 - IPVA - RENAVAM / EXERC 00753382342/2021 - 423,48 - **ROSANA QUADROS - 026442419-01 -** 13545730-2 - IPVA - RENAVAM / EXERC 00755338170/2021 - 399,20 - **ROSANA RIBEIRO DA SILVA - 009093401-61 -** 13555930-0 - IPVA - RENAVAM / EXERC 00493464441/2021 - 223,81 - **ROSANA RIBEIRO MARTINS - 028842959-17 -** 13567091-0 - IPVA - RENAVAM / EXERC 00753678403/2021 - 423,48 - **ROSANA ROSA - 055067139-08 -** 13564305-0 - IPVA - RENAVAM / EXERC 00889946108/2022 - 217,47 - **ROSANA ROTHEMBERGER DE QUADROS BARBOSA - 511313589-53 -** 13540609-0 - IPVA - RENAVAM / EXERC 00788630326/2021 - 463,05 - **ROSANA ROZALINO - 025523409-03 -** 13548359-1 - IPVA - RENAVAM / EXERC 00759699658/2021 - 459,59 - **ROSANA VERGINIA MACULAN DA SILVA - 015255379-70 -** 13560726-6 - IPVA - RENAVAM / EXERC 00773592946/2021 - 188,78 - **ROSANE APARECIDA MACHADO FAGUNDES - 549528089-04 -** 13551458-6 - IPVA - RENAVAM / EXERC 00753457059/2021 - 456,69 - **ROSANE ARAUJO DA ROSA LIMA - 008848232-45 -** 13560474-7 - IPVA - RENAVAM / EXERC 01236637051/2022 - 4.583,62 - **ROSANE CARNEIRO DE CARVALHO JUNGES - 913652879-04 -** 13562483-7 - IPVA - RENAVAM / EXERC 00569075432/2022 - 3.933,28 - **ROSANE DE FATIMA SANCHEZ URBANSKI - 981001149-00 -** 13565089-7 - IPVA - RENAVAM / EXERC 00770819109/2021 - 316,88 - **ROSANE DE OLIVEIRA DA CRUZ - 047807709-20 -** 13548535-7 - IPVA - RENAVAM / EXERC 00752344595/2021 - 472,29 - **ROSANE DE SOUZA BORGES - 046675419-11 -** 13545121-5 - IPVA - RENAVAM / EXERC 00770373542/2021 - 423,48 - **ROSANE DIOGO - 050863119-00 -** 13557382-5 - IPVA - RENAVAM / EXERC 00391024337/2021 - 196,60 - **ROSANE DOS SANTOS - 029542419-26 -** 13547001-5 - IPVA - RENAVAM / EXERC 00756430860/2021 - 423,48 - **ROSANE GONCALVES KRAUSE - 057056019-56 -** 13549777-0 - IPVA - RENAVAM / EXERC 01062730264/2022 - 493,97 - **ROSANE MARIA DE SOUZA - 535222819-34 -** 13563603-7 - IPVA - RENAVAM / EXERC 00846032147/2021 - 145,06 - **ROSANE MAROSTEGA MAROSTEGA - 017936489-80 -** 13550329-0 - IPVA - RENAVAM / EXERC 01152970787/2022 - 1.098,21 - **ROSANE NEVES DE OLIVEIRA COSTA - 855531409-78 -** 13560738-0 - IPVA - RENAVAM / EXERC 00831378913/2022 - 188,44 - **ROSANE PEREIRA DE ARAUJO - 007675139-24 -** 13542976-7 - IPVA - RENAVAM / EXERC 00756442346/2021 - 459,59 - **ROSANE RODRIGUES CAMARGO BELLO - 041883289-75 -** 13565982-7 - IPVA - RENAVAM / EXERC 00551289627/2022 - 2.397,86 - **ROSANE RODRIGUES ROCHA - 072125259-10 -** 13538511-5 - IPVA - RENAVAM / EXERC 00965699021/2021 - 166,42 - **ROSANE VENTURA DE SOUZA - 941532649-20 -** 13564103-0 - IPVA - RENAVAM / EXERC 00762096365/2021 - 503,23 - **ROSANETE DA ROCHA MARTINS - 810359779-15 -** 13543901-0 - IPVA - RENAVAM / EXERC 01058630161/2022 - 493,97 - **ROSANGELA AGAPI SANTOS - 071824049-90 -** 13541516-2 - IPVA - RENAVAM / EXERC 00760851123/2021 - 531,53 - **ROSANGELA ALVES DA SILVA - 050113719-05 -** 13540648-1 - IPVA - RENAVAM / EXERC 00482916591/2022 - 3.115,48 - **ROSANGELA ANA KOMMER - 512626819-87 -** 13565116-8 - IPVA - RENAVAM / EXERC 01124393800/2022 - 2.202,39 - **ROSANGELA APARECIDA BALBINO DE MACEDO - 061680219-65 -** 13540622-8 - IPVA - RENAVAM / EXERC 00768069688/2021 - 456,69 - **ROSANGELA APARECIDA DA SILVA FERREIRA - 115205548-85 -** 13555666-1 - IPVA - RENAVAM / EXERC 00979733910/2022 - 270,63 - **ROSANGELA APARECIDA DA SILVA SERAFIM - 042506039-03 -** 13561284-7 - IPVA - RENAVAM / EXERC 00456902449/2021 - 174,95 - **ROSANGELA APARECIDA DOS SANTOS MENDONCA - 973736059-15 -** 13565383-7 - IPVA - RENAVAM / EXERC 01190120930/2022 - 2.623,80 - **ROSANGELA APARECIDA FELICIANO SCHWARTZ - 903334469-68 -** 13563156-6 - IPVA - RENAVAM / EXERC 01116578074/2022 - 2.036,80 - 13563219-8 - IPVA - RENAVAM / EXERC 00503908991/2022 - 1.275,48 - **ROSANGELA APARECIDA FERNANDES - 038372359-04 -** 13555881-8 - IPVA - RENAVAM / EXERC 00936870907/2021 - 153,89 - **ROSANGELA APARECIDA ISIDORO - 036130069-79 -** 13551851-4 - IPVA - RENAVAM / EXERC 00751430366/2021 - 459,59 - **ROSANGELA APARECIDA LEITE - 019856349-37 -** 13561041-0 - IPVA - RENAVAM / EXERC 00788750208/2021 - 375,92 - **ROSANGELA APARECIDA PEREIRA - 025189209-35 -** 13546008-7 - IPVA - RENAVAM / EXERC 00757735339/2021 - 399,20 - **ROSANGELA APARECIDA VASCONCELOS - 597031999-68 -** 13542932-5 - IPVA - RENAVAM / EXERC 00771700067/2021 - 531,53 - **ROSANGELA ARAUJO LOBO - 073361059-55 -** 13567484-2 - IPVA - RENAVAM / EXERC 00451360974/2022 - 840,42 - **ROSANGELA BAIAO DE OLIVEIRA SANTOS - 965790219-34 -** 13539773-3 - IPVA - RENAVAM / EXERC 00761951164/2021 - 419,43 - **ROSANGELA BATISTA - 321167548-52 -** 13557399-0 - IPVA - RENAVAM / EXERC 00754535177/2021 - 472,29 - **ROSANGELA BRIONE FARIAS - 526943809-72 -** 13571703-7 - IPVA - RENAVAM / EXERC 00924015519/2022 - 1.565,21 - **ROSANGELA BUENO DE ANDRADE - 040143049-90 -** 13547506-8 - IPVA - RENAVAM / EXERC 00757195881/2021 - 413,70 - **ROSANGELA CASSIA DO AMARAL - 901145669-68 -** 13543078-1 - IPVA - RENAVAM / EXERC 00884686817/2021 - 145,66 - **ROSANGELA CORDEIRO DE OLIVEIRA - 680572709-00 -** 13560809-2 - IPVA - RENAVAM / EXERC 00757454887/2021 - 377,94 - **ROSANGELA COSTA CARBONERA - 009080759-60 -** 13559752-0 - IPVA - RENAVAM / EXERC 00307575969/2021 - 194,56 - **ROSANGELA DA SILVA - 009419829-20 -** 13545315-3 - IPVA - RENAVAM / EXERC 01025086020/2021 - 167,64 - **ROSANGELA DA SILVA - 053443939-03 -** 13568315-9 - IPVA - RENAVAM / EXERC 00201977095/2021 - 180,67 - **ROSANGELA DA SILVA BECKER - 668807429-04 -** 13538845-9 - IPVA - RENAVAM / EXERC 00341406783/2021 - 194,56 - **ROSANGELA DA SILVA COSTA ARRUDA - 025569919-09 -** 13557970-0 - IPVA - RENAVAM / EXERC 00769539556/2021 - 300,01 - **ROSANGELA DA SILVA FERNANDES - 772488999-68 -** 13555505-3 - IPVA - RENAVAM / EXERC 00945748159/2022 - 985,39 - **ROSANGELA DA SILVA NASCIMENTO - 040697019-07 -** 13562868-9 - IPVA - RENAVAM / EXERC 00308832248/2021 - 155,44 - **ROSANGELA DA SILVA RAIMUNDO - 826081729-20 -** 13545040-5 - IPVA - RENAVAM / EXERC 00764142852/2021 - 423,48 - **ROSANGELA DE CARVALHO BARBOSA - 027339141-03 -** 13558308-1 - IPVA - RENAVAM / EXERC 00357109821/2022 - 1.794,87 - 13558399-5 - IPVA - RENAVAM / EXERC 00982791062/2022 - 1.336,05 - **ROSANGELA DE FATIMA DA CRUZ - 016574119-82 -** 13552019-5 - IPVA - RENAVAM / EXERC 00751483478/2021 - 359,91 - **ROSANGELA DE FATIMA MONGE - 551096919-91 -** 13550377-0 - IPVA - RENAVAM / EXERC 00765939363/2021 - 441,30 - **ROSANGELA DE FATIMA SALERMO - 367552229-68 -** 13542908-2 - IPVA - RENAVAM / EXERC 00768378729/2021 - 164,72 - **ROSANGELA DE FATIMA SILVEIRA CORTES MARQUES - 756307619-00 -** 13538381-3 - IPVA - RENAVAM / EXERC 00356670422/2021 - 582,56 - **ROSANGELA DE LARA - 094690229-12 -** 13569464-9 - IPVA - RENAVAM / EXERC 00411614142/2021 - 169,57 - **ROSANGELA DE MOURA - 519494749-68 -** 13560511-5 - IPVA - RENAVAM / EXERC 00772894418/2021 - 377,94 - **ROSANGELA DE OLIVEIRA - 045307169-45 -** 13540231-1 - IPVA - RENAVAM / EXERC 00959744924/2021 - 166,42 - **ROSANGELA DIAS DE LIMA - 729576709-68 -** 13560703-7 - IPVA - RENAVAM / EXERC 00773229221/2021 - 182,43 - **ROSANGELA DOS SANTOS DA VEIGA - 107292219-38 -** 13547612-9 - IPVA - RENAVAM / EXERC 00767420780/2021 - 399,20 - **ROSANGELA FARIAS DE OLIVEIRA - 864989329-53 -** 13554911-8 - IPVA - RENAVAM / EXERC 00796266212/2021 - 176,21 - **ROSANGELA FARLANDES DE CARVALHO - 058131259-73 -** 13561745-8 - IPVA - RENAVAM / EXERC 00770950167/2021 - 531,53 - **ROSANGELA FERREIRA DE SOUZA - 042215119-07 -** 13541822-6 - IPVA - RENAVAM / EXERC 00416468683/2021 - 169,57 - **ROSANGELA FERREIRA LOURENCO - 010143059-00 -** 13568371-0 - IPVA - RENAVAM / EXERC 00456863290/2021 - 147,96 - **ROSANGELA FOGACA DO NASCIMENTO - 941916209-59 -** 13542316-5 - IPVA - RENAVAM / EXERC 00762143088/2021 - 530,20 - **ROSANGELA FRAUCHES - 621625431-68 -** 13556470-2 - IPVA - RENAVAM / EXERC 01277314494/2021 - 279,80 - **ROSANGELA GOMES DA SILVA - 071446399-00 -** 13543163-0 - IPVA - RENAVAM / EXERC 00762211601/2021 - 359,91 - **ROSANGELA INOCENCIA LOPES - 035489789-67 -** 13571768-1 - IPVA - RENAVAM / EXERC 00367585995/2021 - 196,60 - **ROSANGELA LEONCIO - 145940118-29 -** 13566317-4 - IPVA - RENAVAM / EXERC 00953375064/2022 - 239,59 - **ROSANGELA MAJOR DE LARA PEREIRA - 039535949-07 -** 13572057-7 - IPVA - RENAVAM / EXERC 00773449639/2021 - 456,69 - **ROSANGELA MARIA BEZERRA PONTES - 146344224-68 -** 13565859-6 - IPVA - RENAVAM / EXERC 00811245136/2021 - 211,11 - **ROSANGELA MARIA DAMACENO - 025648959-99 -** 13550501-3 - IPVA - RENAVAM / EXERC 00885857933/2022 - 223,96 - **ROSANGELA MARIA MACHADO - 458229489-87 -** 13539959-0 - IPVA - RENAVAM / EXERC 00773511873/2021 - 472,29 - **ROSANGELA MARIOTTI - 349148899-00 -** 13553159-6 - IPVA - RENAVAM / EXERC 01154423600/2022 - 2.449,43 - **ROSANGELA MARY TORRES -**

Diário Oficial Certificado Digitalmente
O Departamento de Imprensa Oficial do Estado do Paraná, da garantia de autenticidade deste documento, desde que visualizado através do site http://www.imprensaoficial.pr.gov.br

009208339-00 - 13562365-2 - IPVA - RENAVAM / EXERC 00333751558/2021 - 194,56 - **ROSANGELA MIRANDA LEITE DA VEIGA - 053222779-43 -** 13565355-1 - IPVA - RENAVAM / EXERC 01006674885/2021 - 186,05 - **ROSANGELA MORAES FANTINELLI - 759691499-34 -** 13560288-4 - IPVA - RENAVAM / EXERC 00300105762/2022 - 2.124,00 - **ROSANGELA NEGRAO - 775361189-53 -** 13550640-0 - IPVA - RENAVAM / EXERC 00759450021/2021 - 380,19 - **ROSANGELA OLIVEIRA DOS SANTOS - 043270619-48 -** 13565715-8 - IPVA - RENAVAM / EXERC 00838331637/2021 - 214,45 - **ROSANGELA PEREIRA - 008944809-01 -** 13560949-8 - IPVA - RENAVAM / EXERC 00985049642/2022 - 4.176,91 - **ROSANGELA PEREIRA SOARES - 433467909-91 -** 13556577-6 - IPVA - RENAVAM / EXERC 00780185234/2021 - 188,83 - **ROSANGELA POLIDO DE ARAUJO - 026887299-69 -** 13572134-4 - IPVA - RENAVAM / EXERC 00375700145/2022 - 2.225,51 - **ROSANGELA PRESTES DAS NEVES - 876159409-15 -** 13542607-5 - IPVA - RENAVAM / EXERC 00753682443/2021 - 456,69 - **ROSANGELA RAMOS - 751167589-15 -** 13553066-2 - IPVA - RENAVAM / EXERC 00795804326/2021 - 242,27 - **ROSANGELA ROMANISIO FILOCO BINI - 486653049-91 -** 13550941-8 - IPVA - RENAVAM / EXERC 00783109997/2021 - 386,84 - **ROSANGELA SATURNO - 044509669-10 -** 13543099-4 - IPVA - RENAVAM / EXERC 00476059640/2021 - 230,90 - **ROSANGELA SECUNDINI CHAGAS - 018412659-26 -** 13548323-0 - IPVA - RENAVAM / EXERC 00377919209/2021 - 196,60 - **ROSANGELA SOARES CUNHA KERSTING - 661378109-68 -** 13548634-5 - IPVA - RENAVAM / EXERC 00773830626/2021 - 472,29 - **ROSANGELA TABORDA RAMOS - 096761169-55 -** 13555700-5 - IPVA - RENAVAM / EXERC 00322265665/2021 - 225,40 - **ROSANGELA TEODORO CANDIDO - 941342279-68 -** 13550346-0 - IPVA - RENAVAM / EXERC 00768097240/2021 - 359,91 - **ROSANGELA VANIN - 038642599-08 -** 13563758-0 - IPVA - RENAVAM / EXERC 00486318486/2021 - 316,25 - **ROSANGELO ZIEMER - 059249189-71 -** 13542485-4 - IPVA - RENAVAM / EXERC 00767338960/2021 - 456,69 - **ROSANIA MACHADO BRAZ - 434782559-53 -** 13571369-4 - IPVA - RENAVAM / EXERC 00390659258/2021 - 194,56 - **ROSANO DA SILVA - 809374469-04 -** 13571222-1 - IPVA - RENAVAM / EXERC 01067431150/2022 - 2.525,72 - **ROSE APARECIDA BATISTA DA CRUZ DE ANDRADE - 829116739-72 -** 13561530-7 - IPVA - RENAVAM / EXERC 00771046979/2021 - 377,07 - **ROSE APARECIDA FERREIRA - 005509689-11 -** 13538761-4 - IPVA - RENAVAM / EXERC 00911269347/2022 - 239,59 - **ROSE BENEDITA DE OLIVEIRA - 696934129-15 -** 13542028-0 - IPVA - RENAVAM / EXERC 00759950628/2021 - 545,59 - **ROSE MARI MAIA MOREIRA - 027624339-08 -** 13558486-0 - IPVA - RENAVAM / EXERC 00789909278/2021 - 148,15 - **ROSE MARI VENTURA - 001398419-54 -** 13549134-9 - IPVA - RENAVAM / EXERC 00945634056/2021 - 469,37 - **ROSE TERESINHA SIECHINSKY PINHEIRO - 797103109-25 -** 13571641-3 - IPVA - RENAVAM / EXERC 00142332682/2021 - 185,51 - **ROSEANE APARECIDA GONSALVES SANTOS - 054945829-81 -** 13540391-1 - IPVA - RENAVAM / EXERC 00894897616/2021 - 145,66 - **ROSEANE AUGUSTA KISTNER - 023533579-70 -** 13567972-0 - IPVA - RENAVAM / EXERC 00138431086/2022 - 1.494,34 - **ROSEANI CRISTINA SACANI - 022087049-75 -** 13565291-1 - IPVA - RENAVAM / EXERC 00924712473/2021 - 282,04 - **ROSECLEA DA ANUNCIACAO XAVIER SARMENTO HENRIQUE DA SILV - 031639359-23 -** 13562197-8 - IPVA - RENAVAM / EXERC 00763217530/2021 - 359,91 - **ROSECLEIA EZEQUIEL DE ARAUJO TOMAS - 051383289-05 -** 13548995-6 - IPVA - RENAVAM / EXERC 00843773049/2021 - 145,06 - **ROSECLER DE AQUINO BELARMINO - 055593959-60 -** 13559098-3 - IPVA - RENAVAM / EXERC 00351423222/2021 - 194,56 - **ROSEDETE ZABANDZALA - 030001819-38 -** 13562829-8 - IPVA - RENAVAM / EXERC 00377057762/2022 - 554,40 - **ROSELAINE DA SILVA BRAGA GRACINDO - 357441788-80 -** 13540958-8 - IPVA - RENAVAM / EXERC 00788465163/2021 - 197,97 - **ROSELANE APARECIDA DE OLIVEIRA - 780922809-91 -** 13552488-3 - IPVA - RENAVAM / EXERC 00755770773/2021 - 314,84 - **ROSELAR DE FATIMA FERREIRA MARTINS - 025665099-30 -** 13540306-7 - IPVA - RENAVAM / EXERC 00755014200/2021 - 441,30 - **ROSELDE FATIMA RODRIGUES DE FREITAS - 035573999-23 -** 13549819-0 - IPVA - RENAVAM / EXERC 00763923966/2021 - 358,54 - **ROSELEI DE OLIVEIRA SOUZA TERRA - 815364889-68 -** 13560352-0 - IPVA - RENAVAM / EXERC 00782923895/2022 - 150,75 - **ROSELEI DUARTE MAZZETTO - 855121419-53 -** 13561715-6 - IPVA - RENAVAM / EXERC 00990983790/2021 - 223,09 - **ROSELFA MARIA QUIRINO LEONEL - 991331729-00 -** 13555697-1 - IPVA - RENAVAM / EXERC 00758380151/2021 - 377,94 - **ROSELI ANDRADE DE SOUZA - 726270939-91 -** 13559665-5 - IPVA - RENAVAM / EXERC 00762650290/2021 - 388,27 - **ROSELI APARECIDA DE FATIMA ARAUJO BORGES - 038522779-57 -** 13561360-6 - IPVA - RENAVAM / EXERC 00763585165/2021 - 182,43 - **ROSELI APARECIDA DE OLIVEIRA - 890480836-72 -** 13545294-7 - IPVA - RENAVAM / EXERC 00773568247/2021 - 503,23 - **ROSELI APARECIDA DOS SANTOS - 764017409-06 -** 13547935-7 - IPVA - RENAVAM / EXERC 00944109756/2021 - 153,89 - **ROSELI APARECIDA DOS SANTOS - 028742609-24 -** 13549305-8 - IPVA - RENAVAM / EXERC 00788443372/2021 - 472,29 - **ROSELI APARECIDA NEVES DE PAULA - 006581889-09 -** 13563558-8 - IPVA - RENAVAM / EXERC 00598761934/2022 - 1.957,21 - **ROSELI APARECIDA PAVANI - 556564639-15 -** 13555545-2 - IPVA - RENAVAM / EXERC 00764426672/2021 - 399,20 - **ROSELI BATISTA DOS SANTOS AMORIM - 040515869-60 -** 13555250-0 - IPVA - RENAVAM / EXERC 00333184955/2021 - 378,65 - **ROSELI BERNABE DA SILVA NASCIMENTO - 138749458-98 -** 13571945-5 - IPVA - RENAVAM / EXERC 00461108712/2021 - 194,56 - **ROSELI BETIM MIRANDA - 049326139-70 -** 13553911-2 - IPVA - RENAVAM / EXERC 00762881631/2021 - 419,43 - **ROSELI BRAUN - 178124299-20 -** 13566359-0 - IPVA - RENAVAM / EXERC 00350779058/2021 - 253,09 - **ROSELI CAMPOS DE SOUZA - 073049849-29 -** 13560267-1 - IPVA - RENAVAM / EXERC 00342359851/2021 - 194,56 - **ROSELI DA APARECIDA SOARES VIEIRA - 925113769-20 -** 13539908-6 - IPVA - RENAVAM / EXERC 00759146357/2021 - 441,30 - **ROSELI DA SILVA CARVALHEIRO MACIEL - 015817799-17 -** 13569355-3 - IPVA - RENAVAM / EXERC 00883219620/2022 - 1.832,56 - **ROSELI DA SILVA PRADO - 540276249-04 -** 13558396-0 - IPVA - RENAVAM / EXERC 00773985760/2021 - 399,20 - **ROSELI DE FARIA - 041591949-58 -** 13559602-7 - IPVA - RENAVAM / EXERC 00347947263/2021 - 194,56 - **ROSELI DE FATIMA FONSECA - 023279099-02 -** 13552225-2 - IPVA - RENAVAM / EXERC 00753231530/2021 - 419,43 - **ROSELI DE FATIMA ORNES - 052139139-38 -** 13553015-8 - IPVA - RENAVAM / EXERC 00843947616/2021 - 497,56 - **ROSELI DE LARA AVILA - 084949299-84 -** 13551150-1 - IPVA - RENAVAM / EXERC 00837795656/2021 - 145,06 - **ROSELI DE MORAES ALVES - 032799759-13 -** 13543219-9 - IPVA - RENAVAM / EXERC 00225463270/2022 - 1.304,83 - **ROSELI DE OLIVEIRA - TERRAPLENAGEM - 18232453/0001-09 -** 13556748-5 - IPVA - RENAVAM / EXERC 00946514887/2022 - 2.521,23 - 13556848-1 - IPVA - RENAVAM / EXERC 00872113299/2022 - 609,04 - **ROSELI DE OLIVEIRA CABRAL DA FONSECA - 016893599-60 -** 13562653-8 - IPVA - RENAVAM / EXERC 01213463618/2022 - 1.321,41 - **ROSELI DE OLIVEIRA GARCIA - 897594789-00 -** 13546032-0 - IPVA - RENAVAM / EXERC 00801519241/2021 - 155,73 - **ROSELI DOS SANTOS - 516459399-87 -** 13538625-1 - IPVA - RENAVAM / EXERC 00765719703/2021 - 399,20 - **ROSELI DOS SANTOS - 632543959-72 -** 13563314-3 - IPVA - RENAVAM / EXERC 00868601446/2021 - 148,90 - **ROSELI DOS SANTOS KALESKI - 834266129-68 -** 13558247-6 - IPVA - RENAVAM / EXERC 00771827733/2021 - 399,15 - **ROSELI ESTEVES MESQUITA - 054321229-79 -** 13551231-1 - IPVA - RENAVAM / EXERC 00403643988/2021 - 196,60 - **ROSELI FERREIRA BANTES - 044340589-16 -** 13556680-2 - IPVA - RENAVAM / EXERC 00500470430/2022 - 261,75 - **ROSELI FERREIRA DA ROCHA - 076495479-22 -** 13545408-7 - IPVA - RENAVAM / EXERC 00588145610/2021 - 145,87 - **ROSELI GOMES DE OLIVEIRA LIMA - 032697209-98 -** 13540760-7 - IPVA - RENAVAM / EXERC 01105761034/2022 - 3.818,34 - **ROSELI GONCALVES DA MAIA - 680383649-53 -** 13565897-9 - IPVA - RENAVAM / EXERC 00923943781/2022 - 664,13 - **ROSELI GRITTEN - 015160939-09 -** 13543011-0 - IPVA - RENAVAM / EXERC 00759105723/2021 - 380,19 - **ROSELI ILARIO - 015857879-14 -** 13548766-0 - IPVA - RENAVAM / EXERC 00760910600/2021 - 472,29 - **ROSELI KINDGERSKI - 737648509-06 -** 13569213-1 - IPVA - RENAVAM / EXERC 00328860646/2021 - 194,56 - **ROSELI LACERDA MEDEIROS LOPES - 047586698-30 -** 13561873-0 - IPVA - RENAVAM / EXERC 00151874310/2022 - 1.396,86 - **ROSELI LEAL DOS SANTOS - 040336239-30 -** 13568226-8 - IPVA - RENAVAM / EXERC 00978457390/2022 - 2.088,74 - 13568288-8 - IPVA - RENAVAM / EXERC 00352969423/2022 - 986,66 - **ROSELI LEITE - 018692679-07 -** 13566372-7 - IPVA - RENAVAM / EXERC 00340016795/2021 - 155,44 - **ROSELI LINO DO AMARAL - 645227509-78 -** 13562278-8 - IPVA - RENAVAM / EXERC 00326867708/2021 - 169,57 - **ROSELI LOURENCO TAVARES ANTONIO - 023063439-77 -** 13553690-3 - IPVA - RENAVAM / EXERC 00764072900/2021 - 503,23 - **ROSELI MACHADO DA SILVA DREYER - 041058409-67 -** 13570828-3 - IPVA - RENAVAM / EXERC 01425777462/2022 - 219,89 - **ROSELI MARIELE MARINHO - 050943939-01 -** 13569721-4 - IPVA - RENAVAM / EXERC 00785618384/2021 - 405,13 - **ROSELI MIRANDA DA COSTA SABINO - 158719488-04 -** 13550179-4 - IPVA - RENAVAM / EXERC 00759341699/2021 - 380,19 - **ROSELI MORAIS - 051038689-03 -** 13538294-9 - IPVA - RENAVAM / EXERC 00180667890/2021 - 637,22 - **ROSELI MOREIRA - 101789689-51 -** 13549327-9 - IPVA - RENAVAM / EXERC 00762285168/2021 - 419,43 - **ROSELI MUNERATTI - 004784289-01 -** 13554709-3 - IPVA - RENAVAM / EXERC 00767541529/2021 - 388,27 - **ROSELI PASK FRANCA SILVESTRE - 040574329-73 -** 13555682-3 - IPVA - RENAVAM / EXERC 00873323459/2021 - 148,90 - **ROSELI PEREIRA DOS SANTOS - 014669959-98 -** 13542956-2 - IPVA - RENAVAM / EXERC 00768593506/2021 - 531,53 - **ROSELI PORTELA - 050886109-80 -** 13568185-7 - IPVA - RENAVAM / EXERC 00917334965/2022 - 199,30 - **ROSELI PRISCILA STANQUEVISKI - 797742029-53 -** 13543282-2 - IPVA - RENAVAM / EXERC 00859865207/2022 - 581,45 - **ROSELI RAMOS DOS SANTOS - 038907369-55 -** 13557446-5 - IPVA - RENAVAM / EXERC 00964408279/2022 - 259,83 - **ROSELI RODRIGUES - 046994419-63 -** 13541124-8 - IPVA - RENAVAM / EXERC 00770942814/2021 - 459,59 - **ROSELI RODRIGUES - 052903639-80 -** 13543811-1 - IPVA - RENAVAM / EXERC 00766434737/2021 - 423,48 - **ROSELI SABRE DE OLIVEIRA - 029542939-93 -** 13555140-6 - IPVA - RENAVAM / EXERC 00768154898/2021 - 408,05 - **ROSELI SANTANA MARTINS - 07880148/0001-07 -** 13568457-0 - IPVA - RENAVAM / EXERC 00776023322/2021 - 152,48 - **ROSELI SOARES DE JESUS - 025590799-09 -** 13539447-5 - IPVA - RENAVAM / EXERC 00760491844/2021 - 597,57 - **ROSELI SUDOU - 018802629-08 -** 13571274-4 - IPVA - RENAVAM / EXERC 00949944629/2022 - 1.057,74 - **ROSELI TOLEDO ZUBER - 865886721-87 -** 13564132-4 - IPVA - RENAVAM / EXERC 00769588832/2021 - 296,05 - **ROSELI TRAMONTIN - 809523139-87 -** 13542182-0 - IPVA - RENAVAM / EXERC 01009734455/2021 - 593,80 - **ROSELI VIEIRA - 689517019-72 -** 13568921-1 - IPVA - RENAVAM / EXERC 00454037449/2022 - 2.065,83 - **ROSELIA DE JESUS LINS DE ALMEIDA - 031310699-10 -** 13552569-3 - IPVA - RENAVAM / EXERC 00819403130/2021 - 451,25 - **ROSELIA RODRIGUES DE SOUZA - 080961569-00 -** 13568326-4 - IPVA - RENAVAM / EXERC 01002610068/2021 - 209,91 - **ROSELIS DE FATIMA SIZANOSKI WALTRICK - 029935879-86 -** 13539928-0 - IPVA - RENAVAM / EXERC 00782216978/2021 - 462,46 - **ROSELITA DE LIMA - 036131139-70 -** 13563426-3 - IPVA - RENAVAM / EXERC 00773394702/2021 - 456,69 - **ROSELITO EDGERSON GIACOMIN - 034356849-76 -** 13566143-0 - IPVA - RENAVAM / EXERC 00528902300/2022 - 1.613,90 - **ROSELY ALVIM DA SILVA - 781417619-00 -** 13551136-6 - IPVA - RENAVAM / EXERC 00509314481/2021 - 233,10 - **ROSELY DE FATIMA APARECIDA CHAGAS - 866930939-49 -** 13563907-9 - IPVA - RENAVAM / EXERC 00869132873/2022 - 188,44 - **ROSELY DE FATIMA MACHADO SUTIL - 057103869-79 -** 13552593-6 - IPVA - RENAVAM / EXERC 00774104376/2021 - 456,69 - **ROSELY DE FATIMA PADILHA FELISBINO - 850551829-20 -** 13551002-5 - IPVA - RENAVAM / EXERC 00770938078/2021 - 459,59 - **ROSELY PINHEIRO DOS SANTOS - 244135269-53 -** 13541017-9 - IPVA - RENAVAM / EXERC 00784462445/2021 - 479,32 - **ROSELY XAVIER DOS SANTOS - 025884889-86 -** 13539625-7 - IPVA - RENAVAM / EXERC 00824933729/2021 - 457,87 - **ROSEMAR ALVES PEREIRA BALTITZ - 057501629-90 -** 13553956-2 - IPVA - RENAVAM / EXERC 00921734123/2021 - 253,11 - **ROSEMAR BONOTTO - 806544959-04 -** 13544750-1 - IPVA - RENAVAM / EXERC 00763006904/2021 - 478,78 - **ROSEMARA CAMARGO LEMES BARBOSA - 054897389-01 -** 13548137-8 - IPVA - RENAVAM / EXERC 00129766577/2022 - 884,02 - **ROSEMARA COSTA ROSA DE PAULA - 032893519-04 -** 13542357-2 - IPVA - RENAVAM / EXERC 00951586556/2021 - 166,42 - **ROSEMARA RODRIGUES MACHADO - 051743619-17 -**

13538489-5 - IPVA - RENAVAM / EXERC 00767825438/2021 - 494,82 - **ROSEMARA SOUSA MONTEIRO - 090031966-64 -** 13550747-4 - IPVA - RENAVAM / EXERC 00894312537/2021 - 184,63 - **ROSEMARA STEFANI - 358701099-49 -** 13561652-4 - IPVA - RENAVAM / EXERC 00774675179/2021 - 364,03 - **ROSEMARE VIERNE - 829971609-87 -** 13560995-1 - IPVA - RENAVAM / EXERC 00769202292/2021 - 377,07 - **ROSEMARI BRUNELI NEVES - 022460379-56 -** 13544777-3 - IPVA - RENAVAM / EXERC 00784033900/2022 - 624,59 - **ROSEMARI COMBY - 793047889-00 -** 13550376-2 - IPVA - RENAVAM / EXERC 00790084562/2021 - 190,65 - **ROSEMARI KULIBABA - 056009549-05 -** 13563754-8 - IPVA - RENAVAM / EXERC 00956461743/2022 - 727,06 - **ROSEMARY AGIBERT SILVA RIOS - 003366339-47 -** 13551743-7 - IPVA - RENAVAM / EXERC 01279395459/2022 - 3.385,72 - **ROSEMEI RODRIGUES - 163743948-28 -** 13539585-4 - IPVA - RENAVAM / EXERC 01291826995/2021 - 253,98 - **ROSEMEIRE GARCIA - 809525267-00 -** 13558655-2 - IPVA - RENAVAM / EXERC 00323595014/2021 - 258,05 - **ROSEMEIRE MARQUES DO NASCIMENTO - 031717119-40 -** 13544240-2 - IPVA - RENAVAM / EXERC 00758943750/2021 - 512,35 - **ROSEMEIRE PEREIRA - 249728418-00 -** 13545189-4 - IPVA - RENAVAM / EXERC 00784439915/2021 - 638,23 - **ROSEMEIRE RIBEIRO DE SOUZA - 097091307-90 -** 13555742-0 - IPVA - RENAVAM / EXERC 00925325082/2022 - 239,59 - **ROSEMERE DE SOUZA - 074634919-00 -** 13566138-4 - IPVA - RENAVAM / EXERC 00764320874/2021 - 326,09 - **ROSEMERI APARECIDA DE OLIVEIRA - 881148211-91 -** 13542539-7 - IPVA - RENAVAM / EXERC 00527112330/2021 - 239,69 - **ROSEMERI CORDEIRO - 876993899-72 -** 13540684-8 - IPVA - RENAVAM / EXERC 01242797219/2021 - 567,13 - **ROSEMERI DE ALMEIDA 03392611964 - 18344740/0001-00 -** 13556884-8 - IPVA - RENAVAM / EXERC 00894106511/2022 - 2.440,53 - **ROSEMERI DO ROCIO SANTOS - 768069289-00 -** 13543903-7 - IPVA - RENAVAM / EXERC 00769547842/2021 - 519,94 - **ROSEMERI FATIMA GOWACKI - 977258389-53 -** 13558962-4 - IPVA - RENAVAM / EXERC 00498835715/2022 - 2.910,96 - **ROSEMERI GOULART DOS SANTOS - 018533579-95 -** 13553189-8 - IPVA - RENAVAM / EXERC 00416952640/2021 - 188,03 - **ROSEMERI ROSA - 741181029-00 -** 13549280-9 - IPVA - RENAVAM / EXERC 00886615054/2021 - 245,40 - **ROSEMERI TERRES NIZER - 018462789-37 -** 13550552-8 - IPVA - RENAVAM / EXERC 00767322002/2021 - 364,03 - **ROSEMERI VENTURA - 707357199-34 -** 13571429-1 - IPVA - RENAVAM / EXERC 00165362448/2022 - 946,72 - **ROSEMERY DALASUANA - 503872279-20 -** 13568271-3 - IPVA - RENAVAM / EXERC 01115624234/2022 - 4.285,81 - **ROSEMERY DAS GRACAS SOARES - 617254479-91 -** 13571512-3 - IPVA - RENAVAM / EXERC 00482410337/2022 - 4.760,76 - 13571549-2 - IPVA - RENAVAM / EXERC 01019126059/2022 - 4.699,28 - **ROSEMIR CARNEIRO - 068945719-70 -** 13562320-2 - IPVA - RENAVAM / EXERC 00401246256/2021 - 196,60 - **ROSEMIR GABRIEL - 701491009-49 -** 13564600-8 - IPVA - RENAVAM / EXERC 00899950906/2021 - 271,70 - **ROSEMIRO JOZINO DA SILVA - 056962689-78 -** 13543438-8 - IPVA - RENAVAM / EXERC 00753024594/2021 - 459,59 - **ROSENDO PEREIRA - 726997529-91 -** 13542188-0 - IPVA - RENAVAM / EXERC 00753071134/2021 - 459,59 - **ROSENEIDE DA SILVA ROSINA - 050248509-47 -** 13565109-5 - IPVA - RENAVAM / EXERC 00768760062/2021 - 494,82 - **ROSENEIDE RODRIGUES DA SILVA - 068219999-02 -** 13543038-2 - IPVA - RENAVAM / EXERC 00765675137/2021 - 494,17 - **ROSENI ALVES FREITAS REIS DA SILVA - 022969379-26 -** 13553968-6 - IPVA - RENAVAM / EXERC 00794550029/2021 - 197,97 - **ROSENI BAHLS DE ANDRADE - 726582749-04 -** 13544138-4 - IPVA - RENAVAM / EXERC 00774487577/2021 - 152,30 - **ROSENI CICERA DE SOUZA - 225935778-43 -** 13547152-6 - IPVA - RENAVAM / EXERC 00773765263/2021 - 474,55 - **ROSENI DE FATIMA CRUZ - 045065979-82 -** 13551371-7 - IPVA - RENAVAM / EXERC 00764203355/2021 - 364,03 - **ROSENI KAKTIN - 020339029-60 -** 13559103-3 - IPVA - RENAVAM / EXERC 00944696392/2022 - 2.185,49 - **ROSENILDA APARECIDA DOS SANTOS - 049909919-23 -** 13540238-9 - IPVA - RENAVAM / EXERC 00349291179/2021 - 194,56 - **ROSENILDA APARECIDA MARQUES - 017836689-70 -** 13566157-0 - IPVA - RENAVAM / EXERC 00907958516/2022 - 2.213,25 - **ROSENILDA BORDINHON PERING - 004691449-80 -** 13565235-0 - IPVA - RENAVAM / EXERC 00268035636/2022 - 674,54 - **ROSENILDA DE FATIMA DA SILVA - 048860309-98 -** 13551801-8 - IPVA - RENAVAM / EXERC 00845934619/2021 - 145,06 - **ROSENILDA DE OLIVEIRA - 067967309-17 -** 13539674-5 - IPVA - RENAVAM / EXERC 00772540977/2021 - 423,48 - **ROSENILDA JETKA - 059930139-23 -** 13551333-4 - IPVA - RENAVAM / EXERC 00773143645/2021 - 459,59 - **ROSENILDA PEREIRA MACHADO ALVES - 029359209-88 -** 13543522-8 - IPVA - RENAVAM / EXERC 01059695712/2021 - 192,53 - **ROSENILDA RODRIGUES VALADARES - 043933839-58 -** 13563434-4 - IPVA - RENAVAM / EXERC 00346311225/2021 - 158,25 - **ROSENILDA SANTANA DE PAULA SANTOS - 329715288-55 -** 13549347-3 - IPVA - RENAVAM / EXERC 00902184920/2021 - 367,07 - **ROSENILDA TEODORO CUSTODIO - 708019592-68 -** 13545145-2 - IPVA - RENAVAM / EXERC 00767532023/2021 - 459,59 - **ROSENIR DE AZEVEDO - 021230609-09 -** 13539435-1 - IPVA - RENAVAM / EXERC 00193800330/2021 - 228,14 - **ROSENY APARECIDA BALESTRE PEREIRA - 772478099-49 -** 13563583-9 - IPVA - RENAVAM / EXERC 00252560094/2022 - 2.571,49 - **ROSENY NELOS - 974157409-63 -** 13545508-3 - IPVA - RENAVAM / EXERC 00345421914/2021 - 194,56 - **ROSEVAL DOS SANTOS - 852476269-15 -** 13541728-9 - IPVA - RENAVAM / EXERC 00372632688/2021 - 169,57 - **ROSEVALDO APARECIDO VALIAS - 954841759-68 -** 13551040-8 - IPVA - RENAVAM / EXERC 00761228390/2021 - 380,19 - **ROSI CORREA FAGUNDES DA SILVA - 016023189-21 -** 13570511-0 - IPVA - RENAVAM / EXERC 00762217162/2021 - 215,26 - **ROSI LEIA LAROCA DOS SANTOS - 040573699-10 -** 13564422-6 - IPVA - RENAVAM / EXERC 00365725900/2021 - 194,56 - **ROSI PRESTES DE LIMA - 984576169-00 -** 13550193-0 - IPVA - RENAVAM / EXERC 00904508331/2021 - 145,66 - **ROSIANE CANDIDO GRAEFF VIZINI - 042169829-21 -** 13572125-5 - IPVA - RENAVAM / EXERC 00806939559/2022 - 236,86 - **ROSIANE DE MELO REZENDE - 734780599-68 -** 13539759-8 - IPVA - RENAVAM / EXERC 00847001660/2021 - 169,46 - **ROSIANE MACHADO CORREA - 038375769-06 -** 13557313-2 - IPVA - RENAVAM / EXERC 00459063545/2021 - 197,81 - **ROSIANE ROBEIRO DA COSTA - 826175039-68 -** 13553578-8 - IPVA - RENAVAM / EXERC 00824869281/2021 - 154,41 - **ROSIANE STELA FERREIRA BELTRAMO - 087409569-70 -** 13563224-4 - IPVA - RENAVAM / EXERC 00226934667/2022 - 904,47 - **ROSICLEA DE OLIVEIRA - 019060769-60 -** 13546273-0 - IPVA - RENAVAM / EXERC 00760299790/2021 - 459,59 - **ROSICLEIA DA LUZ DA SILVA - 007210659-02 -** 13568332-9 - IPVA - RENAVAM / EXERC 00387770933/2022 - 2.464,94 - **ROSICLEIA DE FATIMA ESTEVES - 021582209-96 -** 13539565-0 - IPVA - RENAVAM / EXERC 00776055160/2021 - 505,22 - **ROSICLEIA FURLANETO VALVERDE - 003865851-80 -** 13560917-0 - IPVA - RENAVAM / EXERC 00793306299/2021 - 155,73 - **ROSICLEIA GOMES - 084053259-80 -** 13565649-6 - IPVA - RENAVAM / EXERC 00341948063/2021 - 194,56 - **ROSICLEIA SANTOS PACHECO - 060378689-80 -** 13562666-0 - IPVA - RENAVAM / EXERC 00476385008/2021 - 212,15 - **ROSICLER DE ARAUJO - 602528639-68 -** 13565549-0 - IPVA - RENAVAM / EXERC 00475931025/2022 - 2.118,08 - 13565622-4 - IPVA - RENAVAM / EXERC 00805366563/2022 - 701,00 - **ROSICLER DO ROCIO LISBOA DA ROSA - 710120879-72 -** 13563915-0 - IPVA - RENAVAM / EXERC 00796662495/2021 - 153,23 - **ROSICLER LOPES ANGELO SAO PEDRO - 728797349-91 -** 13559051-7 - IPVA - RENAVAM / EXERC 00765858231/2021 - 396,52 - **ROSICRER LEONEL RIBEIRO - 005139649-16 -** 13546514-3 - IPVA - RENAVAM / EXERC 00758881843/2021 - 380,19 - **ROSIELIO KUSDRA DA SILVA - 087382939-51 -** 13550188-3 - IPVA - RENAVAM / EXERC 00755345630/2021 - 399,20 - **ROSIENE FERREIRA - 326736628-39 -** 13561558-7 - IPVA - RENAVAM / EXERC 00476484529/2021 - 168,95 - **ROSILDA APARECIDA FERREIRA DOS SANTOS - 057694849-77 -** 13556382-0 - IPVA - RENAVAM / EXERC 00769779980/2021 - 399,20 - **ROSILDA APARECIDA MOREIRA DE PAULA - 087519029-40 -** 13549361-9 - IPVA - RENAVAM / EXERC 00491160046/2021 - 239,69 - **ROSILDA ARANTES DOS SANTOS REIS - 033401309-73 -** 13559003-7 - IPVA - RENAVAM / EXERC 00756576814/2021 - 396,52 - **ROSILDA DE LURDES SAMWAYS - 058710229-28 -** 13569307-3 - IPVA - RENAVAM / EXERC 00453284442/2021 - 194,56 - **ROSILDA KALINOSKI - 095530059-26 -** 13566283-6 - IPVA - RENAVAM / EXERC 00419552898/2021 - 196,60 - **ROSILDA KREMER - 004587769-63 -** 13547631-5 - IPVA - RENAVAM / EXERC 00494386231/2021 - 230,90 - **ROSILDA LOURENCO ASSUNCAO STROPARO - 082452569-86 -** 13556014-6 - IPVA - RENAVAM / EXERC 00884855651/2022 - 682,73 - 13556083-9 - IPVA - RENAVAM / EXERC 00904081508/2022 - 682,73 - **ROSILDA LUIZ DA SILVA - 699625029-34 -** 13558253-0 - IPVA - RENAVAM / EXERC 00525891528/2021 - 255,89 - **ROSILDA OSORIO DOS SANTOS - 047327369-12 -** 13554123-0 - IPVA - RENAVAM / EXERC 00759387354/2021 - 432,28 - **ROSILDA POLI DA VEGA - 040806629-63 -** 13544076-0 - IPVA - RENAVAM / EXERC 00774570016/2021 - 377,07 - **ROSILDA RAMOS DA SILVA - 707215059-53 -** 13567700-0 - IPVA - RENAVAM / EXERC 00773017895/2021 - 481,68 - **ROSILDA ROMERO LEITE NUNES - 010788729-02 -** 13566743-9 - IPVA - RENAVAM / EXERC 00581721497/2021 - 149,83 - **ROSILDA SAVER REINALDI LINO - 921375559-72 -** 13541376-3 - IPVA - RENAVAM / EXERC 00767948793/2021 - 549,39 - **ROSILEI DOS SANTOS ALVES - 083642589-82 -** 13544849-4 - IPVA - RENAVAM / EXERC 00459618075/2022 - 352,21 - **ROSILEI RODRIGUES - 018277989-04 -** 13562360-1 - IPVA - RENAVAM / EXERC 01037363849/2022 - 1.575,14 - **ROSILENA TEREZINHA MACHADO MORAES - 630404259-00 -** 13553327-0 - IPVA - RENAVAM / EXERC 00801917948/2021 - 153,22 - **ROSILENE APARECIDA DOS SANTOS - 879020289-91 -** 13541800-5 - IPVA - RENAVAM / EXERC 00976514095/2021 - 179,15 - **ROSILENE CRISTINA JACOMELLI TAVARES - 829304141-20 -** 13561153-0 - IPVA - RENAVAM / EXERC 00591547805/2021 - 184,78 - **ROSILENE DANIEL - 755401349-15 -** 13556001-4 - IPVA - RENAVAM / EXERC 00755109546/2021 - 423,33 - **ROSILENE DE ANDRADE LEZAN - 055986619-42 -** 13555305-0 - IPVA - RENAVAM / EXERC 00316872490/2021 - 236,39 - **ROSILENE DE FREITAS - 031391469-90 -** 13557868-1 - IPVA - RENAVAM / EXERC 00757852955/2021 - 399,20 - **ROSILENE DE MELO FARIA - 078853139-56 -** 13557493-7 - IPVA - RENAVAM / EXERC 00252349008/2022 - 2.069,24 - 13557571-2 - IPVA - RENAVAM / EXERC 00968554946/2022 - 1.228,11 - **ROSILENE DE OLIVEIRA LEITE - 030527849-51 -** 13556076-6 - IPVA - RENAVAM / EXERC 00761272631/2021 - 423,33 - **ROSILENE DE OLIVEIRA XAVIER - 029461549-04 -** 13548002-9 - IPVA - RENAVAM / EXERC 00772160058/2021 - 474,55 - **ROSILENE FERREIRA DA LUZ - 977979109-44 -** 13538705-3 - IPVA - RENAVAM / EXERC 00926694219/2021 - 625,60 - **ROSILENE GONCALVES RIBEIRO - 040438269-07 -** 13566106-6 - IPVA - RENAVAM / EXERC 00766323471/2021 - 419,43 - **ROSILENE NOBRE DA SILVA OLIVEIRA - 079695649-92 -** 13568639-5 - IPVA - RENAVAM / EXERC 00756977495/2021 - 419,43 - **ROSILENE SILVERIO - ME - 03171141/0001-65 -** 13539877-2 - IPVA - RENAVAM / EXERC 01029071664/2022 - 1.686,40 - **ROSILENE ZEFERINO - 037005389-36 -** 13547479-7 - IPVA - RENAVAM / EXERC 00776911791/2021 - 422,01 - **ROSILTON DA LUZ PORTELA - 053156889-09 -** 13541854-4 - IPVA - RENAVAM / EXERC 00360627587/2021 - 393,66 - **ROSIMAR DA SILVA - 666876409-68 -** 13567816-3 - IPVA - RENAVAM / EXERC 00225428539/2022 - 937,23 - **ROSIMAR SOARES RODRIGUES - 924090756-49 -** 13539132-8 - IPVA - RENAVAM / EXERC 00773311858/2021 - 456,69 - **ROSIMARA DE JESUS VIEIRA - 092555809-57 -** 13560082-2 - IPVA - RENAVAM / EXERC 00341771945/2021 - 194,56 - **ROSIMARA FERREIRA PRIMO - 027536249-33 -** 13567453-2 - IPVA - RENAVAM / EXERC 01291666483/2022 - 5.146,44 - **ROSIMARA INES ALENSKI - 094593139-57 -** 13549006-7 - IPVA - RENAVAM / EXERC 01036007933/2021 - 203,48 - **ROSIMARI CORDEIRO DE LARA ALVES - 544391409-04 -** 13571642-1 - IPVA - RENAVAM / EXERC 00768457548/2021 - 397,45 - **ROSIMARI FRONTINO - 741199589-49 -** 13552056-0 - IPVA - RENAVAM / EXERC 00769060064/2021 - 359,91 - **ROSIMARI LOBAS - 846924219-91 -** 13552822-6 - IPVA - RENAVAM / EXERC 00757651313/2021 - 456,69 - **ROSIMARY APARECIDA ALVES - 042439229-18 -** 13550449-1 - IPVA - RENAVAM / EXERC 00773333061/2021 - 419,43 - **ROSIMAURA FONSECA - 015332819-39 -** 13566060-4 - IPVA - RENAVAM / EXERC 00756439248/2021 - 198,25 - **ROSIMEIRE DA SILVA - 000374639-93 -** 13569851-2 - IPVA - RENAVAM / EXERC 00334131227/2022 - 164,51 - **ROSIMEIRE DE CARVALHO CELLINI - 053296309-16 -** 13545062-6 - IPVA - RENAVAM / EXERC 00993301991/2021 - 145,87 - **ROSIMEIRE DE SOUZA ALMEIDA - 276794458-77 -** 13551970-7 - IPVA - RENAVAM / EXERC 00769200028/2021 - 423,48 - **ROSIMEIRE GONCALVES MENDES - 074555969-79 -** 13566598-3 - IPVA - RENAVAM /

Diário Oficial Certificado Digitalmente
O Departamento de Imprensa Oficial do Estado do Paraná, da garantia de autenticidade deste documento, desde que visualizado através do site http://www.imprensaoficial.pr.gov.br

EXERC 01015206856/2022 - 1.923,59 - **ROSIMEIRE MARIANO DA SILVA - 771188399-49 -** 13550485-8 - IPVA - RENAVAM / EXERC 00778468216/2021 - 377,07 - **ROSIMEIRE MARTINES CANDIA - 041479901-18 -** 13569198-4 - IPVA - RENAVAM / EXERC 00829276475/2021 - 145,06 - **ROSIMEIRE RIBEIRO SALES DA LUZ - 024065241-08 -** 13569082-1 - IPVA - RENAVAM / EXERC 01210875141/2022 - 3.326,94 - 13569139-9 - IPVA - RENAVAM / EXERC 00813263662/2022 - 149,92 - **ROSIMEIRE SILVA CHAVES - 040077039-30 -** 13559793-7 - IPVA - RENAVAM / EXERC 00962364746/2022 - 219,77 - **ROSIMEIRE SOARES DE LIMA - 018462869-56 -** 13554679-8 - IPVA - RENAVAM / EXERC 00786515147/2021 - 152,74 - **ROSIMEIRE VIVIANE PINHEIRO - 044061949-16 -** 13547277-8 - IPVA - RENAVAM / EXERC 00805947230/2021 - 416,68 - **ROSIMEIRI APARECIDA ROMAO YAMAMOTO - 805676309-00 -** 13545978-0 - IPVA - RENAVAM / EXERC 00961378158/2022 - 964,03 - 13546343-4 - IPVA - RENAVAM / EXERC 00184694361/2022 - 914,10 - 13546723-5 - IPVA - RENAVAM / EXERC 00968946356/2022 - 882,30 - **ROSIMEIRI LEONEL REIS - 644549919-87 -** 13559207-2 - IPVA - RENAVAM / EXERC 00958540993/2022 - 1.784,71 - **ROSIMERE STOFEL GOMES LUCIO - 806215979-53 -** 13552639-8 - IPVA - RENAVAM / EXERC 00511138512/2022 - 352,21 - **ROSIMERI FRANCISCA DA SILVA - 069034229-27 -** 13551636-8 - IPVA - RENAVAM / EXERC 00764681419/2021 - 459,59 - **ROSIMERI NOVAKOSKI GONCALVES - 042177109-76 -** 13544352-2 - IPVA - RENAVAM / EXERC 00759503869/2021 - 158,90 - **ROSIMERI TRINDADE DA SILVA - 057596219-47 -** 13553574-5 - IPVA - RENAVAM / EXERC 00332556956/2021 - 236,39 - **ROSINA JOHANN - 955600259-68 -** 13560952-8 - IPVA - RENAVAM / EXERC 00761295364/2021 - 182,80 - **ROSINEI ANTONIO DE OLIVEIRA - 867813329-53 -** 13549326-0 - IPVA - RENAVAM / EXERC 00549628630/2021 - 212,15 - **ROSINEI CAVALLINI - 885121699-15 -** 13555802-8 - IPVA - RENAVAM / EXERC 00822713438/2021 - 245,40 - **ROSINEI CORDEIRO - 021493449-71 -** 13554137-0 - IPVA - RENAVAM / EXERC 00779716299/2021 - 197,97 - **ROSINEI DE OLIVEIRA LUIZ - 932242579-20 -** 13559661-2 - IPVA - RENAVAM / EXERC 00470153610/2021 - 212,15 - **ROSINEI FELIX CANDIDO - 333167278-50 -** 13556210-6 - IPVA - RENAVAM / EXERC 01036546770/2022 - 1.795,25 - 13556270-0 - IPVA - RENAVAM / EXERC 00282687530/2022 - 329,12 - **ROSINEI MONSON - 052793689-89 -** 13556334-0 - IPVA - RENAVAM / EXERC 00559037457/2021 - 182,32 - **ROSINEIA APARECIDA MONTEIRO DA SILVA GARCIA LOPES - 047722599-37 -** 13560684-7 - IPVA - RENAVAM / EXERC 01198025783/2022 - 2.207,76 - **ROSINEIA FARIA - 061612259-48 -** 13554229-6 - IPVA - RENAVAM / EXERC 00809477327/2021 - 179,90 - **ROSINEIDE DOS SANTOS - 958159379-91 -** 13548886-0 - IPVA - RENAVAM / EXERC 00758245483/2021 - 472,29 - **ROSINEIDE DOS SANTOS - 083504809-80 -** 13562621-0 - IPVA - RENAVAM / EXERC 00336256981/2021 - 194,56 - **ROSINETE CORREA MENEGAZ - 029038609-80 -** 13565246-6 - IPVA - RENAVAM / EXERC 00135954061/2021 - 229,18 - **ROSINILSON APARECIDO DE PAULA CARDOSO - 083450659-96 -** 13553008-5 - IPVA - RENAVAM / EXERC 00823979890/2021 - 154,41 - **ROSIRENE SAVIO - 003481539-29 -** 13560710-0 - IPVA - RENAVAM / EXERC 00759304718/2021 - 377,94 - **ROSITA DE OLIVEIRA SALES - 555631559-00 -** 13557582-8 - IPVA - RENAVAM / EXERC 00779247388/2021 - 148,15 - **ROSIVALDO DA SILVA - 728296569-20 -** 13559222-6 - IPVA - RENAVAM / EXERC 00394663470/2021 - 194,56 - **ROSIVALDO MONTEIRO - 884012519-15 -** 13543754-9 - IPVA - RENAVAM / EXERC 01025431925/2021 - 164,63 - **ROSIVALDO PINTO DA SILVA - 005332259-22 -** 13554889-8 - IPVA - RENAVAM / EXERC 00809285630/2021 - 383,18 - **ROSMALDO DE SOUZA LUCIO - 028006069-67 -** 13563948-6 - IPVA - RENAVAM / EXERC 00786352388/2021 - 303,00 - **ROSMAR DEZONET - 017403739-28 -** 13552156-6 - IPVA - RENAVAM / EXERC 00756557437/2021 - 456,69 - **ROSMARI APARECIDA NAPOLEAO DA SILVA - 073641659-59 -** 13545856-2 - IPVA - RENAVAM / EXERC 00906642418/2022 - 264,95 - **ROSMARI MARIA MILESKI - 796723299-20 -** 13553102-2 - IPVA - RENAVAM / EXERC 00780184300/2021 - 173,99 - **ROSMERI DA SILVA LIMA - 871385309-00 -** 13540689-9 - IPVA - RENAVAM / EXERC 00478645546/2021 - 212,15 - **ROSNALDON LUIZ RIBEIRO - 067418039-98 -** 13564365-3 - IPVA - RENAVAM / EXERC 00918949998/2021 - 194,96 - **ROSNEI ALMEIDA DOS ANJOS - 447774859-00 -** 13555609-2 - IPVA - RENAVAM / EXERC 00761614869/2021 - 423,48 - **ROSNEI DE PAULA GROSSEL - 052705519-00 -** 13548836-4 - IPVA - RENAVAM / EXERC 00784244529/2021 - 422,01 - **ROSNEI DE PONTES - 046171399-31 -** 13565740-9 - IPVA - RENAVAM / EXERC 00322259410/2021 - 194,56 - **ROSNEI DOS SANTOS - 039630369-23 -** 13568588-7 - IPVA - RENAVAM / EXERC 00347658091/2021 - 194,56 - **ROSNEI MOREIRA DOS SANTOS - 710370719-72 -** 13544062-0 - IPVA - RENAVAM / EXERC 01031645125/2021 - 321,78 - **ROSNEY CLAUDIO LEITE - 472585439-53 -** 13569070-8 - IPVA - RENAVAM / EXERC 01044507931/2022 - 4.759,86 - **ROSNEY DE AVILA BOICHIKO - 715237239-04 -** 13563887-0 - IPVA - RENAVAM / EXERC 00768769418/2021 - 182,43 - **ROSSANA APARECIDA DE SOUZA - 721274309-72 -** 13555863-0 - IPVA - RENAVAM / EXERC 00751573655/2021 - 423,48 - **ROSSANA DE SOUZA BERTONI - 055386579-06 -** 13566791-9 - IPVA - RENAVAM / EXERC 00594342333/2022 - 4.272,32 - **ROSY DE FATIMA STUCHI - 930289709-53 -** 13538949-8 - IPVA - RENAVAM / EXERC 00755190432/2021 - 399,20 - **ROSYMERI DO ROCIO PINHEIRO - 042866569-18 -** 13553112-0 - IPVA - RENAVAM / EXERC 00773508619/2021 - 182,43 - **ROVANILDO JOSE DA COSTA - 027296339-95 -** 13568719-7 - IPVA - RENAVAM / EXERC 00421025778/2022 - 3.565,87 - **ROVILSON ALARCON XIMENES JUNIOR - 048388399-95 -** 13539933-7 - IPVA - RENAVAM / EXERC 00869219316/2022 - 2.282,30 - 13540585-0 - IPVA - RENAVAM / EXERC 00860499936/2022 - 1.743,35 - 13541244-9 - IPVA - RENAVAM / EXERC 00903159023/2022 - 636,75 - 13541914-1 - IPVA - RENAVAM / EXERC 00777873192/2022 - 222,94 - 13542570-2 - IPVA - RENAVAM / EXERC 00958471720/2022 - 204,57 - **ROVILSON ROGERIO MIGUEL - 076773009-79 -** 13542545-1 - IPVA - RENAVAM / EXERC 00859880079/2021 - 522,43 - **ROYAL DISTRIBUIDORA LTDA - EPP - 14918622/0001-08 -** 13551479-9 - IPVA - RENAVAM / EXERC 01095309991/2022 - 4.242,60 - **ROZA VAZ DE AZEVEDO - 031749939-46 -** 13566958-0 - IPVA - RENAVAM / EXERC 00190284358/2022 - 283,31 - **ROZALINA ALVES GUIMARAES - 070911288-26 -** 13553423-4 - IPVA - RENAVAM / EXERC 00387150404/2021 - 271,34 - **ROZANA BIOLCHI - 004958499-52 -** 13547281-6 - IPVA - RENAVAM / EXERC 00769684637/2021 - 399,20 - **ROZANA CYTRYNOWSKI - 025524369-35 -** 13570146-7 - IPVA - RENAVAM / EXERC 00258986417/2022 - 1.458,22 - **ROZANA DE FREITAS PEQUENO - 312067248-38 -** 13559947-6 - IPVA - RENAVAM / EXERC 00366607545/2021 - 194,56 - **ROZANE SALETE DE LIMA - 043403179-85 -** 13549421-6 - IPVA - RENAVAM / EXERC 00775119520/2021 - 472,29 - **ROZANI MEIRE FONSECA - 144332478-71 -** 13569733-8 - IPVA - RENAVAM / EXERC 00985931655/2022 - 345,70 - **ROZE FERREIRA MOTTA - 034586339-95 -** 13544708-0 - IPVA - RENAVAM / EXERC 00784745315/2021 - 422,01 - **ROZELI D APARECIDA CARNEIRO - 009473949-82 -** 13547555-6 - IPVA - RENAVAM / EXERC 00463547306/2021 - 194,56 - **ROZELI DA APARECIDA DE OLIVEIRA - 020042559-51 -** 13565801-4 - IPVA - RENAVAM / EXERC 00880338741/2021 - 213,73 - **ROZELI DE BRUM GOMES - 038263679-10 -** 13549835-1 - IPVA - RENAVAM / EXERC 00769147089/2021 - 456,69 - **ROZELI DE FATIMA ANTUNES MONTEIRO - 746334739-72 -** 13556492-3 - IPVA - RENAVAM / EXERC 00796976562/2021 - 215,81 - **ROZELI DOS SANTOS PINA - 054132079-30 -** 13557242-0 - IPVA - RENAVAM / EXERC 00383250560/2021 - 194,56 - **ROZELI FERREIRA BARBOZA - 984927309-78 -** 13554986-0 - IPVA - RENAVAM / EXERC 00450262863/2021 - 236,39 - **ROZENILDA DE LIMA - 057608899-40 -** 13557029-0 - IPVA - RENAVAM / EXERC 00771206917/2021 - 423,48 - **ROZILSON RIBEIRO DOS SANTOS - 103087469-70 -** 13546403-1 - IPVA - RENAVAM / EXERC 00380545160/2021 - 260,24 - **ROZIMERI RODRIGUES - 030872949-85 -** 13570620-5 - IPVA - RENAVAM / EXERC 00751068292/2021 - 399,20 - **RSX3 COMERCIO DE VEICULOS LTDA - 33138285/0001-80 -** 13565618-6 - IPVA - RENAVAM / EXERC 00980721229/2022 - 1.271,44 - **RUAN CARLOS COSTA DA SILVA - 026680932-44 -** 13540130-7 - IPVA - RENAVAM / EXERC 01263092931/2021 - 547,52 - **RUAN CARLOS RODRIGUES DE ARAUJO - 085048319-06 -** 13539889-6 - IPVA - RENAVAM / EXERC 00766822451/2021 - 472,29 - **RUAN LUCAS DOS SANTOS - 113365859-86 -** 13561410-6 - IPVA - RENAVAM / EXERC 00851332951/2022 - 949,11 - 13561799-7 - IPVA - RENAVAM / EXERC 00890250928/2022 - 682,73 - **RUAN LUCAS SILVA CASTRO - 052605861-74 -** 13540154-4 - IPVA - RENAVAM / EXERC 00769069150/2021 - 441,30 - **RUANY STEFANI RIBEIRO DA SILVA - 084140659-61 -** 13540779-8 - IPVA - RENAVAM / EXERC 00753826402/2021 - 565,77 - **RUBEN MILCIADES RABERY MARTINEZ - 910951239-04 -** 13551541-8 - IPVA - RENAVAM / EXERC 00887245269/2021 - 145,66 - **RUBENS AGNALDO KOVALSKI - 018584729-38 -** 13550125-5 - IPVA - RENAVAM / EXERC 00323470912/2022 - 1.831,42 - **RUBENS ALVES DE LIMA - 903773469-34 -** 13568702-2 - IPVA - RENAVAM / EXERC 00760005974/2021 - 337,10 - **RUBENS ANTONIO DA SILVA - 089436669-69 -** 13565617-8 - IPVA - RENAVAM / EXERC 00347500765/2021 - 253,09 - **RUBENS ANTONIO ROMUALDO - 010320699-02 -** 13557258-6 - IPVA - RENAVAM / EXERC 00775182702/2021 - 181,41 - **RUBENS BARBADO - 439575019-20 -** 13565435-3 - IPVA - RENAVAM / EXERC 00863733557/2022 - 2.282,30 - 13565660-7 - IPVA - RENAVAM / EXERC 00250575892/2022 - 1.291,78 - **RUBENS BARBOSA DE ARAUJO - 050998089-99 -** 13557016-8 - IPVA - RENAVAM / EXERC 00282978089/2022 - 970,42 - **RUBENS BRAUN - 576003769-20 -** 13544858-3 - IPVA - RENAVAM / EXERC 00758165722/2021 - 504,99 - **RUBENS BREGADIOLI MACHADO - 570433539-04 -** 13563982-6 - IPVA - RENAVAM / EXERC 00914404075/2022 - 189,39 - **RUBENS CAETANO - 606762489-34 -** 13539260-0 - IPVA - RENAVAM / EXERC 00926931393/2021 - 153,89 - **RUBENS CEZAR DA ROCHA LEITE - 079454238-76 -** 13539225-1 - IPVA - RENAVAM / EXERC 00394537971/2021 - 604,88 - **RUBENS DA CRUZ - 536609949-87 -** 13569167-4 - IPVA - RENAVAM / EXERC 01323180750/2022 - 374,65 - **RUBENS DA SILVA LISBOA - 585611299-72 -** 13547432-0 - IPVA - RENAVAM / EXERC 00798305703/2021 - 423,00 - **RUBENS DAS NEVES GOMES - 819020509-91 -** 13539745-8 - IPVA - RENAVAM / EXERC 00504123998/2022 - 194,51 - **RUBENS DE FRANCA - 411844839-49 -** 13562183-8 - IPVA - RENAVAM / EXERC 00770772030/2021 - 156,65 - **RUBENS DE JESUS DOS SANTOS - 070603479-17 -** 13562307-5 - IPVA - RENAVAM / EXERC 00452357780/2021 - 194,56 - **RUBENS EDUARDO MIRANDA - 023465369-89 -** 13545099-5 - IPVA - RENAVAM / EXERC 00819136310/2021 - 183,32 - **RUBENS GARCIA CAETANO - 859806099-20 -** 13561738-5 - IPVA - RENAVAM / EXERC 00762257717/2021 - 364,03 - **RUBENS GOMES DA ROSA - 869437829-91 -** 13564338-6 - IPVA - RENAVAM / EXERC 00802040896/2021 - 453,84 - **RUBENS HENRIQUE ALVES - 033657509-24 -** 13555537-1 - IPVA - RENAVAM / EXERC 00792681410/2021 - 401,07 - **RUBENS HERERA - 090498439-72 -** 13559840-2 - IPVA - RENAVAM / EXERC 00174112327/2022 - 842,88 - 13560126-8 - IPVA - RENAVAM / EXERC 00810574861/2022 - 790,58 - 13560396-1 - IPVA - RENAVAM / EXERC 00966453360/2022 - 702,88 - 13560681-2 - IPVA - RENAVAM / EXERC 00966453271/2022 - 702,88 - **RUBENS LOPES ANICETO - 291442649-68 -** 13563599-5 - IPVA - RENAVAM / EXERC 00111281644/2022 - 2.049,16 - 13563689-4 - IPVA - RENAVAM / EXERC 00226405460/2022 - 351,10 - **RUBENS MAIER DOS SANTOS JUNIOR - 068127259-78 -** 13559646-9 - IPVA - RENAVAM / EXERC 00529174316/2021 - 198,11 - **RUBENS MARCELO WALTER - 028145599-66 -** 13539648-6 - IPVA - RENAVAM / EXERC 00759533164/2021 - 593,51 - **RUBENS MARTINS DE BRITO - 025157289-79 -** 13566252-6 - IPVA - RENAVAM / EXERC 00430100744/2022 - 1.158,26 - **RUBENS MUHLMANN - 036779009-21 -** 13569891-1 - IPVA - RENAVAM / EXERC 00758379730/2021 - 144,73 - **RUBENS NUNES DE CAMARGO - 010778879-90 -** 13552568-5 - IPVA - RENAVAM / EXERC 00774178140/2021 - 364,03 - **RUBENS PEDROSO - 976585969-49 -** 13550382-7 - IPVA - RENAVAM / EXERC 00761445730/2021 - 462,46 - **RUBENS PEREIRA DOS SANTOS - 400644767-15 -** 13544625-4 - IPVA - RENAVAM / EXERC 00777817411/2021 - 156,42 - **RUBENS PINHEIRO DIAS - 779724149-04 -** 13539381-9 - IPVA - RENAVAM / EXERC 00794941150/2021 - 197,97 - **RUBENS PONCE DE PAULA - 940170509-72 -** 13571978-1 - IPVA - RENAVAM / EXERC 00914251171/2022 - 696,06 - **RUBENS RAFAEL FERREIRA - 151613079-00 -** 13545890-2 - IPVA - RENAVAM / EXERC 00771959729/2021 - 396,52 - **RUBENS SANCHES DA SILVA - 110725418-31 -** 13566075-2 - IPVA - RENAVAM / EXERC 00938036262/2021 - 153,89 - **RUBENS SOARES DA SILVA - 654936139-72 -** 13565387-0 - IPVA - RENAVAM / EXERC 00290088984/2022 - 2.648,94 - **RUBENS TEIXEIRA - 661527719-00 -** 13568075-3 - IPVA - RENAVAM

/ EXERC 00935772529/2022 - 2.185,49 - 13568097-4 - IPVA - RENAVAM / EXERC 01055693634/2022 - 493,97 - **RUBENS TEIXEIRA JUNIOR - 876318579-20 -** 13561026-7 - IPVA - RENAVAM / EXERC 00773806512/2021 - 180,38 - **RUBENS TOALHARES JUNIOR - 061217329-11 -** 13559937-9 - IPVA - RENAVAM / EXERC 00453525474/2021 - 188,03 - **RUBENS WANDEMBRUCK - 356214279-04 -** 13544766-8 - IPVA - RENAVAM / EXERC 00757542743/2021 - 432,28 - **RUBENS ZANUTTO - 507619279-72 -** 13540515-9 - IPVA - RENAVAM / EXERC 00761947086/2021 - 164,72 - **RUBERLEI DOS SANTOS CUNHA - 093601219-67 -** 13548111-4 - IPVA - RENAVAM / EXERC 00756153999/2021 - 462,89 - **RUBERVAL PEREIRA ROMAO - 912177928-72 -** 13569870-9 - IPVA - RENAVAM / EXERC 00755052579/2021 - 144,73 - **RUBERVANY RICKLI - 052392869-65 -** 03653393-5 - ICMS - EPAF 80055226 - 881,05 - **RUBES NEVES - 115712218-32 -** 13569926-8 - IPVA - RENAVAM / EXERC 00759347670/2021 - 144,73 - **RUBESLEI DOS SANTOS - 032138089-46 -** 13551971-5 - IPVA - RENAVAM / EXERC 00770391770/2021 - 294,24 - **RUBIA ADRIANE DA SILVA - 041989379-23 -** 13545346-3 - IPVA - RENAVAM / EXERC 00753627698/2021 - 459,59 - **RUBIA CARLA GONDIM DE MELO - 046202419-97 -** 13555833-8 - IPVA - RENAVAM / EXERC 00765554747/2021 - 419,43 - **RUBIA FOGASSA WIEST - 039151009-60 -** 13570644-2 - IPVA - RENAVAM / EXERC 00169121798/2022 - 5.379,40 - **RUBIA GATTI GARCIA VAEZA - 037336399-01 -** 13570272-2 - IPVA - RENAVAM / EXERC 00381471020/2022 - 2.464,94 - **RUBIA KARLA PERISSATO SLAVIK - 055894539-25 -** 13543202-4 - IPVA - RENAVAM / EXERC 00764247808/2021 - 531,53 - **RUBIA LEILA DOS SANTOS - 033824189-24 -** 13567389-7 - IPVA - RENAVAM / EXERC 00337197920/2021 - 194,56 - **RUBIA LETICIA TORRES - 072409389-30 -** 13552186-8 - IPVA - RENAVAM / EXERC 00771915004/2021 - 399,20 - **RUBIA MARA BENEVENUTO DE SOUZA - 750178909-63 -** 13540919-7 - IPVA - RENAVAM / EXERC 00768969239/2021 - 531,53 - **RUBIA MOURA PIRES - 107186116-67 -** 13565238-5 - IPVA - RENAVAM / EXERC 01014758120/2022 - 5.280,38 - **RUBIAMARA FERNANDES CACHILE - 024901959-05 -** 13553542-7 - IPVA - RENAVAM / EXERC 00778444562/2021 - 199,02 - **RUBIANE CULAS CORDEIRO - 064087849-09 -** 13541794-7 - IPVA - RENAVAM / EXERC 00775005738/2021 - 399,15 - **RUBIANO FRANCIS MARTINS - 046179269-92 -** 13553525-7 - IPVA - RENAVAM / EXERC 00752735276/2021 - 380,19 - **RUBIANO FRANCISCO LEVINSKI - 051191699-02 -** 13561073-9 - IPVA - RENAVAM / EXERC 00932050859/2021 - 145,43 - **RUBIO CARVALHO CANDIDO - 848267209-63 -** 13557418-0 - IPVA - RENAVAM / EXERC 00777210711/2021 - 181,15 - **RUBISNEI APARECIDO ALVES - 152478968-23 -** 13546517-8 - IPVA - RENAVAM / EXERC 00759104620/2021 - 424,48 - **RUBISON MOREIRA - 019859059-81 -** 13554561-9 - IPVA - RENAVAM / EXERC 00778682820/2021 - 431,02 - **RUDERSON TELES MACHADO - 033459509-60 -** 13571920-0 - IPVA - RENAVAM / EXERC 00931457858/2022 - 269,22 - **RUDHERISON DE ALMEIDA NICACIO - 049909304-60 -** 13545312-9 - IPVA - RENAVAM / EXERC 00776574639/2021 - 434,48 - **RUDI ALLAN DE OLIVEIRA - 079347979-74 -** 13557708-1 - IPVA - RENAVAM / EXERC 00334862680/2021 - 194,56 - **RUDI CAVALCANTE DE OLIVEIRA - 057725209-70 -** 13541988-5 - IPVA - RENAVAM / EXERC 00760766975/2021 - 512,35 - **RUDIERI PONTES DE AMORIM - 038435539-04 -** 13564564-8 - IPVA - RENAVAM / EXERC 00122191412/2021 - 166,42 - **RUDIMAR AMORIM - 813223139-20 -** 13540753-4 - IPVA - RENAVAM / EXERC 01072162102/2021 - 174,29 - **RUDIMAR ANTONIO DE MELLO - 019859099-79 -** 13544402-2 - IPVA - RENAVAM / EXERC 00750942398/2021 - 512,35 - **RUDIMAR DE SOUZA - 008792649-00 -** 13555039-6 - IPVA - RENAVAM / EXERC 00536154627/2021 - 225,73 - **RUDIMAR KONSTANTIUK - 067864349-08 -** 13558468-1 - IPVA - RENAVAM / EXERC 00531471586/2022 - 2.981,65 - **RUDIMAR LUIS PANASSOL DE LIMA - 412871930-72 -** 13571993-5 - IPVA - RENAVAM / EXERC 00879004770/2022 - 655,68 - **RUDIMAR MAROSTICA - 408459319-20 -** 13545196-7 - IPVA - RENAVAM / EXERC 00323258719/2022 - 1.972,22 - **RUDIMAR RENATO REIS - 060738589-81 -** 13571909-9 - IPVA - RENAVAM / EXERC 00478992670/2022 - 2.260,18 - **RUDINEI ADRIANO PALUDO - 048363639-85 -** 13564067-0 - IPVA - RENAVAM / EXERC 00769703321/2021 - 152,48 - **RUDINEI DE OLIVEIRA BOEIRA - 014963730-65 -** 13546319-1 - IPVA - RENAVAM / EXERC 00937407216/2021 - 192,43 - **RUDINEI FALKEMBACH ANERIS - 881617900-78 -** 13541605-3 - IPVA - RENAVAM / EXERC 00752921010/2021 - 448,76 - **RUDINEI FRANCISCO PACHECO - 000283089-21 -** 13555135-0 - IPVA - RENAVAM / EXERC 01016465650/2022 - 3.304,90 - **RUDINEI SOARES DOS SANTOS - 093424429-43 -** 13557543-7 - IPVA - RENAVAM / EXERC 00325519420/2021 - 196,60 - **RUDINEY ALEXANDRINO PEREIRA - 008098549-10 -** 13562131-5 - IPVA - RENAVAM / EXERC 00771555962/2021 - 364,03 - **RUDMAR LAMP - 017703009-70 -** 13547530-0 - IPVA - RENAVAM / EXERC 01056032747/2022 - 5.526,61 - **RUDNEI MARIO FERREIRA - 064750179-14 -** 13541663-0 - IPVA - RENAVAM / EXERC 00759171130/2021 - 359,91 - **RUDY FELIPI PAES DE ALMEIDA - 063482219-54 -** 13550791-1 - IPVA - RENAVAM / EXERC 00756506700/2021 - 441,30 - **RUFINO DENI - 025491101-37 -** 13565130-3 - IPVA - RENAVAM / EXERC 00384493947/2021 - 225,40 - **RUI BUENO DE CASTRO - 036014939-18 -** 13546528-3 - IPVA - RENAVAM / EXERC 00778727483/2021 - 489,10 - **RUI CARLOS DE OLIVEIRA FERRAZ - 520194209-10 -** 13566144-9 - IPVA - RENAVAM / EXERC 00451173562/2021 - 197,81 - **RUI CESAR DE OLIVEIRA - 562325609-06 -** 13570477-6 - IPVA - RENAVAM / EXERC 01259022223/2022 - 4.497,58 - **RUI DA CUNHA MACHADO - 168438860-00 -** 13555133-3 - IPVA - RENAVAM / EXERC 00863266940/2022 - 1.982,73 - **RUI ELIAS DA VEIGA - 867891639-72 -** 13545976-3 - IPVA - RENAVAM / EXERC 00536223602/2021 - 151,44 - **RUI EUGENIO TEREZA - 058012159-30 -** 13549799-1 - IPVA - RENAVAM / EXERC 00330410350/2021 - 196,60 - **RUI GILBERTO HILLESHEIM QUANZ - 615999219-87 -** 13553398-0 - IPVA - RENAVAM / EXERC 01081259571/2022 - 2.375,64 - 13553615-6 - IPVA - RENAVAM / EXERC 00233260846/2022 - 1.044,64 - **RUI ISHII - 587090619-91 -** 13540514-0 - IPVA - RENAVAM / EXERC 00842291075/2021 - 164,84 - **RUI MORAIS DE ALENCAR - 565752549-34 -** 13567098-7 - IPVA - RENAVAM / EXERC 00783172885/2022 - 599,09 - **RUMO CERTO VEICULOS LTDA - 06180890/0001-47 -** 13539407-6 - IPVA - RENAVAM / EXERC 00257798501/2021 - 166,60 - **RUTE ALVES OILKE - 587849269-53 -** 13557390-6 - IPVA - RENAVAM / EXERC 00785848711/2021 - 207,74 - **RUTE BORBA DOMICIANO DA SILVA - 794716849-00 -** 13564842-6 - IPVA - RENAVAM / EXERC 00980445892/2021 - 246,38 - **RUTE ELIS POCHAPSKI - 044475829-10 -** 13556928-3 - IPVA - RENAVAM / EXERC 00863301479/2021 - 412,36 - **RUTE FERREIRA DE ALMEIDA - 045585979-59 -** 13558055-4 - IPVA - RENAVAM / EXERC 00757665519/2021 - 399,20 - **RUTE FILADELFO - 028217149-55 -** 13552820-0 - IPVA - RENAVAM / EXERC 00889439818/2021 - 148,90 - **RUTE NEPOMUCENO - 011549418-92 -** 13550191-3 - IPVA - RENAVAM / EXERC 00762137240/2021 - 451,47 - **RUTH APARECIDA RIBEIRO MATTOZZO - 072819719-74 -** 13565646-1 - IPVA - RENAVAM / EXERC 00363618619/2021 - 194,56 - **RUTILENE BARROSO DOS REIS - 209462362-91 -** 13565746-8 - IPVA - RENAVAM / EXERC 00944206603/2022 - 924,71 - **RUTINEIA RODRIGUES - 079408139-86 -** 13564912-0 - IPVA - RENAVAM / EXERC 00941956601/2022 - 726,10 - **RUTY VAZ RODRIGUES - 088954009-84 -** 13559585-3 - IPVA - RENAVAM / EXERC 00325094055/2021 - 194,56 - **RUY CARLOS CLENK - 578314759-15 -** 13567064-2 - IPVA - RENAVAM / EXERC 00834692732/2022 - 522,53 - **RVS COMERCIAL LTDA - ME - 01942686/0001-00 -** 13571094-6 - IPVA - RENAVAM / EXERC 00203685750/2022 - 1.151,51 - **RYDSUL SERVICOS DE LIMPEZA E MANUTENCAO LTDA - 08771641/0001-51 -** 13551852-2 - IPVA - RENAVAM / EXERC 01031994480/2022 - 1.924,69 - 13552359-3 - IPVA - RENAVAM / EXERC 01203742794/2022 - 804,85 - 13552852-8 - IPVA - RENAVAM / EXERC 00596976674/2022 - 759,32 - 13553352-1 - IPVA - RENAVAM / EXERC 01194039399/2022 - 696,16 - **RZ INDUSTRIA E COMERCIO DE PRODUTOS ALIMENTICIOS LTDA - 10557567/0001-17 -** 13546121-0 - IPVA - RENAVAM / EXERC 00800911385/2022 - 616,18 - **RZ TRANSPORTES LTDA - 08543346/0001-48 -** 13544092-2 - IPVA - RENAVAM / EXERC 00471286184/2022 - 4.069,94 - **S A GALDINO INCORPORADORA E PRESTADORA DE SERVICOS - 09010258/0001-43 -** 13571448-8 - IPVA - RENAVAM / EXERC 01339612850/2022 - 524,16 - **S DE BARROS SILVA - 79076063/0001-81 -** 13547184-4 - IPVA - RENAVAM / EXERC 00257737529/2022 - 3.496,93 - 13547628-5 - IPVA - RENAVAM / EXERC 00264621727/2022 - 3.496,93 - **S FAQUINELLO NETO TRANSPORTES E LOGISTICA LTDA - 79181822/0001-76 -** 13561441-6 - IPVA - RENAVAM / EXERC 00873126165/2022 - 1.827,00 - **S M TACARI & CIA LTDA - 13727197/0001-07 -** 13564543-5 - IPVA - RENAVAM / EXERC 01017332000/2022 - 4.750,23 - **S S IBANEZ INDUSTRIA E COMERCIO DE TELHAS LTDA - 27916594/0001-31 -** 13561657-5 - IPVA - RENAVAM / EXERC 00220948640/2022 - 3.402,23 - **S V TRANSPORTADORA LTDA - 18189117/0001-20 -** 13550121-2 - IPVA - RENAVAM / EXERC 01030013699/2022 - 3.715,47 - **S. C. GARCIA & CIA LTDA - 23189867/0001-32 -** 13548300-1 - IPVA - RENAVAM / EXERC 00325963428/2022 - 1.872,71 - **S.L.T. COMERCIO DE VEICULOS LTDA - 04998105/0001-32 -** 13551488-8 - IPVA - RENAVAM / EXERC 00968507867/2021 - 194,53 - **S.O.S. SERVICOS AGRICOLAS LTDA - 12340490/0001-54 -** 13541845-5 - IPVA - RENAVAM / EXERC 00499803264/2022 - 1.705,74 - **S.P.FROTA AUTOMACAO E SISTEMAS LTDA - 00671406/0001-04 -** 13559552-7 - IPVA - RENAVAM / EXERC 00797994149/2021 - 178,46 - **S.T. PAR COMERCIO E REPRESENTACOES DE INFORMATICA LTDA - 03506974/0001-30 -** 13548588-8 - IPVA - RENAVAM / EXERC 00762801280/2021 - 472,29 - **SABOR DA AMAZONIA COMERCIO DE SUCOS LTDA - 05409532/0001-09 -** 13569850-4 - IPVA - RENAVAM / EXERC 00758495455/2021 - 144,73 - **SABRINA GIL FORTUNATO SANCHES - 074100869-63 -** 13568983-1 - IPVA - RENAVAM / EXERC 00199528977/2022 - 1.623,17 - **SABRINA AMARAL DE FRANCA - 081210359-96 -** 13552881-1 - IPVA - RENAVAM / EXERC 01238014108/2022 - 674,10 - **SABRINA APARECIDA ABREU DA SILVA - 071418809-33 -** 13562369-5 - IPVA - RENAVAM / EXERC 01136983209/2022 - 3.646,18 - **SABRINA CELESTE DUARTE - 012004679-22 -** 13543615-1 - IPVA - RENAVAM / EXERC 00767741722/2021 - 413,05 - **SABRINA DA SILVA - 069190959-80 -** 13568972-6 - IPVA - RENAVAM / EXERC 00786233494/2022 - 669,51 - **SABRINA DO ROCIO GONCALVES - 069477119-83 -** 13570349-4 - IPVA - RENAVAM / EXERC 00344063453/2021 - 194,56 - **SABRINA MOTTA FUZETI DE MEDEIROS - 966742371-91 -** 13570246-3 - IPVA - RENAVAM / EXERC 00202154149/2022 - 3.062,52 - **SABRINA REGIS MOSCATELLI - 040074909-29 -** 13571928-5 - IPVA - RENAVAM / EXERC 01108507066/2022 - 2.549,64 - **SABRINA SOARES REIS DE SOUZA - 059774929-95 -** 13565730-1 - IPVA - RENAVAM / EXERC 01052241031/2022 - 3.106,28 - **SABRINA SOLEDAD DA SILVA - 013681779-30 -** 13552221-0 - IPVA - RENAVAM / EXERC 00776968181/2021 - 842,05 - **SABRISA CONFECCOES EIRELI ME - 27702533/0001-71 -** 13547496-7 - IPVA - RENAVAM / EXERC 00754395197/2021 - 380,19 - **SADI ANTONIO SADOSKI - 890550989-49 -** 13543353-5 - IPVA - RENAVAM / EXERC 00776545124/2021 - 197,97 - **SADI CASTILHOS DE CAMARGO - 442724480-72 -** 13548303-6 - IPVA - RENAVAM / EXERC 00786278978/2021 - 401,07 - **SADI FORLIM - 063301770-15 -** 13544950-4 - IPVA - RENAVAM / EXERC 00918301483/2022 - 1.429,38 - 13545427-3 - IPVA - RENAVAM / EXERC 00223369950/2022 - 1.280,64 - **SADI LUIZ SEHEN - 488515829-04 -** 13566005-1 - IPVA - RENAVAM / EXERC 00820598690/2022 - 2.041,18 - **SADI TADEU LUNARDI - 858458339-49 -** 13544015-9 - IPVA - RENAVAM / EXERC 01222267451/2022 - 2.279,00 - **SADRAG MOREIRA DO NASCIMENTO - 020467379-89 -** 13565623-2 - IPVA - RENAVAM / EXERC 00831435810/2021 - 219,73 - **SADY JORGE FINGER - 420442359-00 -** 13564130-8 - IPVA - RENAVAM / EXERC 00752243403/2021 - 423,48 - **SADY ZANCO - 283936519-72 -** 13561209-0 - IPVA - RENAVAM / EXERC 00469267275/2022 - 4.141,16 - **SAFRAO EXPRESS POSTO E CONVENIENCIA LTDA ME - 25231675/0001-72 -** 13571291-4 - IPVA - RENAVAM / EXERC 00507979842/2022 - 3.472,65 - **SAGAE ORGANIZACAO FOTOGRAFICA LTDA - 78776531/0001-68 -** 13558610-2 - IPVA - RENAVAM / EXERC 00134979192/2022 - 928,12 - 13559009-6 - IPVA - RENAVAM / EXERC 00116614536/2022 - 708,99 - **SAGRAMOR SORAYA RODRIGUES & CIA LTDA - 02140182/0001-21 -** 13549356-2 - IPVA - RENAVAM / EXERC 00787398462/2021 - 178,46 - **SAIMON ROBERTO MIRI & CIA LTDA - 08962351/0001-95 -** 13559730-9 - IPVA - RENAVAM / EXERC 00781132541/2022 - 761,94 - **SALAMAO CONDE BORGES - 244229169-04 -** 13567935-6 - IPVA - RENAVAM / EXERC 00862107083/2022 - 165,74 - **SALATIEL DOS PASSOS - 574652829-34 -** 13544800-1 - IPVA - RENAVAM / EXERC 00756807190/2021 - 504,99 - **SALATIEL FELIPE PEREIRA - 090257539-22 -** 13550041-0 - IPVA - RENAVAM / EXERC 00451828755/2021 - 194,56 - **SALEH SAID CHEHADE -**

Diário Oficial Certificado Digitalmente
O Departamento de Imprensa Oficial do Estado do Paraná, da garantia de autenticidade deste documento, desde que visualizado através do site http://www.imprensaoficial.pr.gov.br

109727659-72 - 13547806-7 - IPVA - RENAVAM / EXERC 00828738700/2021 - 476,67 - **SALETE APARECIDA ROBERTO DE GOES & CIA LTDA - 09664462/0001-88 -** 13549055-5 - IPVA - RENAVAM / EXERC 00968536107/2021 - 203,32 - **SALETE BARBOSA - 018754979-60 -** 13564989-9 - IPVA - RENAVAM / EXERC 00173583580/2022 - 2.147,62 - **SALETE BARBOSA MOREIRA - 041064759-44 -** 13542970-8 - IPVA - RENAVAM / EXERC 00400104148/2021 - 194,56 - **SALETE BERCHENER - 809509819-15 -** 13561823-3 - IPVA - RENAVAM / EXERC 00408828153/2021 - 194,56 - **SALETE DE FREITAS - 037637699-60 -** 13570044-4 - IPVA - RENAVAM / EXERC 00944210775/2022 - 239,59 - **SALETE DE JESUS DE OLIVEIRA GRACIANO - 757675119-34 -** 13544451-0 - IPVA - RENAVAM / EXERC 00776825380/2021 - 512,35 - **SALETE DE LARA NOGUEIRA - 529470929-53 -** 13553200-2 - IPVA - RENAVAM / EXERC 00760673527/2021 - 451,47 - **SALETE DE ROMA ROCHA GIRARDI - 917571269-53 -** 13571180-2 - IPVA - RENAVAM / EXERC 00280854390/2022 - 1.277,52 - **SALETE DO ROCIO RODRIGUES DOS SANTOS - 050030559-51 -** 13571298-1 - IPVA - RENAVAM / EXERC 00177403578/2022 - 1.069,57 - **SALETE GENECI FURTADO - 982138579-68 -** 13546006-0 - IPVA - RENAVAM / EXERC 00786886498/2021 - 197,97 - **SALETE GREGORIO SENTIER FARIAS - 555372609-30 -** 13561297-9 - IPVA - RENAVAM / EXERC 00158353498/2022 - 1.553,80 - **SALETE MASSUCHETTO LOPES - 882020119-49 -** 13565351-9 - IPVA - RENAVAM / EXERC 00190854820/2021 - 303,03 - **SALETE MORAIS - 083653069-13 -** 13571991-9 - IPVA - RENAVAM / EXERC 00946084408/2022 - 184,60 - **SALETE SCHMIDT DA SILVA - 602366399-00 -** 13548242-0 - IPVA - RENAVAM / EXERC 00772486360/2021 - 474,55 - **SALETE TERESINHA MELATI - 025422419-96 -** 13541403-4 - IPVA - RENAVAM / EXERC 00997475510/2022 - 2.549,44 - **SALETE VIEIRA DA SILVA - 842256539-00 -** 13542760-8 - IPVA - RENAVAM / EXERC 00766409287/2021 - 531,53 - **SALMO HENRIQUE BARBOSA DOS REIS - 076771129-78 -** 13548534-9 - IPVA - RENAVAM / EXERC 00766081133/2021 - 459,59 - **SALOMAO GROSS - 532320629-20 -** 13541942-7 - IPVA - RENAVAM / EXERC 00761262296/2021 - 545,59 - **SALOMON & SALOMON LTDA - 06556100/0001-85 -** 13558617-0 - IPVA - RENAVAM / EXERC 00754608565/2021 - 169,48 - **SALTINE & GLOOR LTDA - 78009834/0001-55 -** 13569832-6 - IPVA - RENAVAM / EXERC 00992391270/2022 - 2.279,44 - **SALUSTIANA TEREZINHA DOS SANTOS - 772814039-68 -** 13538765-7 - IPVA - RENAVAM / EXERC 00751976580/2021 - 543,39 - **SALUSTIANO COSTA LISBOA - 028583998-59 -** 13569262-0 - IPVA - RENAVAM / EXERC 00874234212/2021 - 154,68 - **SALVADOR RADK - 599334299-49 -** 13556967-4 - IPVA - RENAVAM / EXERC 00304850608/2021 - 194,56 - **SALVAR URGENCIAS MEDICAS LTDA - 09029189/0001-10 -** 13566997-0 - IPVA - RENAVAM / EXERC 00335675840/2022 - 2.677,66 - 13567018-9 - IPVA - RENAVAM / EXERC 00950146498/2022 - 677,07 - **SALVIO DA SILVA - 031515419-50 -** 13545821-0 - IPVA - RENAVAM / EXERC 00760697906/2021 - 423,48 - **SAMANTHA NARA TOMBINI SALVATI - 064684099-18 -** 13544613-0 - IPVA - RENAVAM / EXERC 01132355882/2022 - 2.900,14 - **SAMAR SAMI ARAB - 117284809-22 -** 13570639-6 - IPVA - RENAVAM / EXERC 01136708771/2022 - 4.007,01 - **SAMARA DAMBROZ - 061621849-43 -** 13552244-9 - IPVA - RENAVAM / EXERC 00269481923/2022 - 2.076,12 - **SAMARA LUIZA DE LIMA - 061122099-77 -** 13552378-0 - IPVA - RENAVAM / EXERC 00773249966/2021 - 456,69 - **SAMARA SANTA CLARA DE MOURA - 072829259-92 -** 13567042-1 - IPVA - RENAVAM / EXERC 00430437331/2021 - 194,56 - **SAMIR RAOUF YASSINE - 007176759-20 -** 13546903-3 - IPVA - RENAVAM / EXERC 00761471472/2021 - 388,27 - **SAMOEL ALVES DOS SANTOS - 556927619-04 -** 13538198-5 - IPVA - RENAVAM / EXERC 00815152230/2021 - 169,46 - **SAMOEL BARBOSA DOS SANTOS - 025458369-58 -** 13564792-6 - IPVA - RENAVAM / EXERC 00460343459/2021 - 194,56 - **SAMOEL DOS SANTOS MOREIRA - 069812359-00 -** 13555132-5 - IPVA - RENAVAM / EXERC 00772695350/2021 - 423,48 - **SAMOEL STRELOW - 015897879-00 -** 13547465-7 - IPVA - RENAVAM / EXERC 00770827551/2021 - 399,15 - **SAMOEL WAGNER COLERA PASSOS - 007255159-37 -** 13551579-5 - IPVA - RENAVAM / EXERC 00763228141/2021 - 459,59 - **SAMUEL ALVES PINTO - 042848489-17 -** 13544171-6 - IPVA - RENAVAM / EXERC 00755809645/2021 - 512,35 - **SAMUEL AMANCIO - 350528729-68 -** 13551588-4 - IPVA - RENAVAM / EXERC 00772916926/2021 - 364,03 - **SAMUEL ANSELMO - 043296229-80 -** 13546255-1 - IPVA - RENAVAM / EXERC 00766134636/2021 - 269,93 - **SAMUEL ANTONIO DE OLIVEIRA - 073914109-00 -** 13553045-0 - IPVA - RENAVAM / EXERC 00467229414/2021 - 168,95 - **SAMUEL BUENO MACHADO - 085118629-78 -** 13542270-3 - IPVA - RENAVAM / EXERC 00900637358/2021 - 145,66 - **SAMUEL CAMARGO DOS SANTOS - 042949569-25 -** 13567632-2 - IPVA - RENAVAM / EXERC 00955670950/2022 - 199,73 - **SAMUEL CARNEIRO LOBO - 060439499-38 -** 13558977-2 - IPVA - RENAVAM / EXERC 00355927616/2021 - 194,56 - **SAMUEL CAVALHEIRO LOPES - 023535109-14 -** 13538751-7 - IPVA - RENAVAM / EXERC 00359591914/2021 - 194,56 - **SAMUEL DE OLIVEIRA - 442634708-42 -** 13566517-7 - IPVA - RENAVAM / EXERC 00923639101/2021 - 153,89 - **SAMUEL DE OLIVEIRA - 040989529-63 -** 13558352-9 - IPVA - RENAVAM / EXERC 00151637415/2021 - 399,15 - **SAMUEL DO CARMO CARDOSO - 056520689-30 -** 13550277-4 - IPVA - RENAVAM / EXERC 00904095479/2021 - 145,66 - **SAMUEL DO PRADO - 751738329-91 -** 13549244-2 - IPVA - RENAVAM / EXERC 00212712705/2021 - 177,11 - **SAMUEL DOS ANJOS - 025922609-27 -** 03653272-6 - IAP - AUTO INFRACAO 00141380 - 731,25 - **SAMUEL DOS SANTOS - 018946000-88 -** 13559569-1 - IPVA - RENAVAM / EXERC 00810114941/2021 - 229,24 - **SAMUEL DOS SANTOS SANTANA - 078955729-03 -** 13542281-9 - IPVA - RENAVAM / EXERC 00767293070/2021 - 364,03 - **SAMUEL FAUSTINO DE SOUZA - 969405739-68 -** 13559502-0 - IPVA - RENAVAM / EXERC 00415013283/2021 - 194,56 - **SAMUEL FRANCISCO DOS SANTOS - 643108339-34 -** 13541194-9 - IPVA - RENAVAM / EXERC 00952684837/2021 - 166,42 - **SAMUEL GOMES JUNIOR - 626158749-34 -** 13555812-5 - IPVA - RENAVAM / EXERC 00768958725/2021 - 423,48 - **SAMUEL GOMES NASCIMENTO - 067620489-94 -** 13545307-2 - IPVA - RENAVAM / EXERC 00772150338/2021 - 474,55 - **SAMUEL GOMES PADILHA - 969328139-04 -** 13549227-2 - IPVA - RENAVAM / EXERC 00767708334/2021 - 363,91 - **SAMUEL HENRIQUE DOS REIS REZENDE - 138506099-95 -** 13560629-4 - IPVA - RENAVAM / EXERC 00416951554/2021 - 196,60 - **SAMUEL HENRIQUE MATEUS - 073070089-55 -** 13547080-5 - IPVA - RENAVAM / EXERC 00770524427/2021 - 481,68 - **SAMUEL HENRIQUE PADILHA - 856564109-00 -** 13550979-5 - IPVA - RENAVAM / EXERC 00823827712/2021 - 154,41 - **SAMUEL JANZ CARVALHO - 044807979-80 -** 13570225-0 - IPVA - RENAVAM / EXERC 00421272651/2022 - 1.068,02 - **SAMUEL LIRA SILVA - 817079674-15 -** 13571051-2 - IPVA - RENAVAM / EXERC 00270906479/2022 - 1.304,83 - **SAMUEL MAXIMO PEREIRA - 026362579-69 -** 13544130-9 - IPVA - RENAVAM / EXERC 00893394254/2022 - 3.430,13 - **SAMUEL NEVES DA SILVA - 017405329-02 -** 13565692-5 - IPVA - RENAVAM / EXERC 01244393140/2022 - 2.336,64 - 13565751-4 - IPVA - RENAVAM / EXERC 00237951851/2022 - 1.071,37 - **SAMUEL ORESTE - 703220592-59 -** 13560764-9 - IPVA - RENAVAM / EXERC 00761235671/2021 - 377,41 - **SAMUEL PADUA DA SILVA - 840472409-15 -** 13559130-0 - IPVA - RENAVAM / EXERC 01234107942/2022 - 2.438,23 - **SAMUEL PENA FRANCO - 838264329-91 -** 13545816-3 - IPVA - RENAVAM / EXERC 00766768309/2021 - 456,69 - **SAMUEL RIBEIRO DA COSTA HENRIQUES - 085452739-75 -** 13562484-5 - IPVA - RENAVAM / EXERC 00755583779/2021 - 152,48 - **SAMUEL RIBEIRO ROSA - 035369939-07 -** 13538043-1 - IPVA - RENAVAM / EXERC 00332898377/2021 - 225,40 - **SAMUEL ROBASZKIEWICZ - 108111109-74 -** 13546176-8 - IPVA - RENAVAM / EXERC 00325321515/2021 - 196,60 - **SAMUEL RONALDO HONORIO - 028217569-50 -** 13565619-4 - IPVA - RENAVAM / EXERC 00856718718/2022 - 1.038,56 - 13565665-8 - IPVA - RENAVAM / EXERC 00122923766/2022 - 1.007,34 - 13565707-7 - IPVA - RENAVAM / EXERC 00125475705/2022 - 842,88 - 13565757-3 - IPVA - RENAVAM / EXERC 00917798198/2022 - 656,20 - 13565805-7 - IPVA - RENAVAM / EXERC 00866904638/2022 - 643,20 - 13565855-3 - IPVA - RENAVAM / EXERC 00216174546/2022 - 292,22 - 13565904-5 - IPVA - RENAVAM / EXERC 00184811961/2022 - 280,54 - **SAMUEL SADRAQUE ALVES COELHO PRODUTOS ALIMENTICIOS - 24703251/0001-09 -** 13556774-4 - IPVA - RENAVAM / EXERC 00789832569/2021 - 158,41 - **SAMUEL SALVADOR SOUZA - 756207079-20 -** 13541417-4 - IPVA - RENAVAM / EXERC 00766923770/2021 - 423,48 - **SAMUEL SCHEARTER VENANCIO - 089257679-02 -** 13569439-8 - IPVA - RENAVAM / EXERC 00593212126/2022 - 3.655,56 - **SAMUEL SILVA DO PRADO - 068734909-54 -** 13556866-0 - IPVA - RENAVAM / EXERC 00848987071/2022 - 189,11 - **SAMUEL SILVESTRE DE LARA - 072579229-93 -** 03653235-1 - IAP - AUTO INFRACAO 00122087 - 8.074,35 - **SAMUEL SKREPEC - 082366169-59 -** 13567160-6 - IPVA - RENAVAM / EXERC 01281202638/2022 - 2.931,42 - **SAMUEL SOUZA - 102370019-00 -** 13549942-0 - IPVA - RENAVAM / EXERC 01016723250/2021 - 144,23 - **SAMUEL VASCONCELOS DE CARVALHO - 079296029-74 -** 13541790-4 - IPVA - RENAVAM / EXERC 00906606187/2021 - 145,66 - **SAMYA MARCELLA DE ARAUJO - 085798319-97 -** 13547003-1 - IPVA - RENAVAM / EXERC 00770230750/2021 - 481,68 - **SAN CARNIEL TRANSPORTADORA LTDA - ME - 25355999/0001-12 -** 13569535-1 - IPVA - RENAVAM / EXERC 00957269820/2022 - 1.583,74 - 13569613-7 - IPVA - RENAVAM / EXERC 00952849542/2022 - 1.583,74 - **SAN TYAGO RISSO DAGNONI - 052756499-08 -** 13553964-3 - IPVA - RENAVAM / EXERC 00989076075/2022 - 194,29 - **SANDA KOGROG NINVAIA GLICERIO - 075627379-08 -** 13553017-4 - IPVA - RENAVAM / EXERC 01025496466/2021 - 164,63 - **SANDER CLEBERSON DA SILVA - 08296217/0001-00 -** 13540528-0 - IPVA - RENAVAM / EXERC 00769051324/2021 - 570,82 - **SANDER KUERTEN - 062848089-09 -** 13554584-8 - IPVA - RENAVAM / EXERC 00812912691/2022 - 997,49 - **SANDERLEI EMENEGILDO BUHLER RAMOS - 057143539-43 -** 13548922-0 - IPVA - RENAVAM / EXERC 00760054177/2021 - 396,52 - **SANDI RAFAELA SANTOS GOMES - 069830859-06 -** 13542809-4 - IPVA - RENAVAM / EXERC 01028073736/2021 - 182,32 - **SANDIVAL DOS SANTOS JULIO - 362470918-69 -** 13538036-9 - IPVA - RENAVAM / EXERC 00756302889/2021 - 701,77 - **SANDRA AMADOR DE MELO GOMES - 692053379-00 -** 13545629-2 - IPVA - RENAVAM / EXERC 01104277040/2022 - 901,86 - **SANDRA ANDREA DE SOUZA - 012655540-05 -** 13557643-3 - IPVA - RENAVAM / EXERC 00940096277/2021 - 186,98 - **SANDRA APARECIDA AGUIAR MOLINARI - 975387529-00 -** 13552789-0 - IPVA - RENAVAM / EXERC 01148781401/2022 - 3.600,09 - **SANDRA APARECIDA BARBOSA - 039417599-90 -** 13552565-0 - IPVA - RENAVAM / EXERC 00758418574/2021 - 456,69 - **SANDRA APARECIDA DA SILVA DE AZEVEDO - 028145939-86 -** 13544040-0 - IPVA - RENAVAM / EXERC 00818013800/2021 - 518,52 - **SANDRA APARECIDA DE OLIVEIRA - 035129899-18 -** 13540645-7 - IPVA - RENAVAM / EXERC 00774749628/2021 - 197,97 - **SANDRA APARECIDA GONCALVES - 047410839-26 -** 13541429-8 - IPVA - RENAVAM / EXERC 00753688018/2021 - 466,35 - **SANDRA APARECIDA LAMEIRA - 571338089-00 -** 13570605-1 - IPVA - RENAVAM / EXERC 00957493487/2022 - 1.252,19 - **SANDRA APARECIDA NASILOSKI - 039103969-50 -** 13560576-0 - IPVA - RENAVAM / EXERC 00760360227/2021 - 459,59 - **SANDRA APARECIDA STADLER - 957084729-87 -** 13555709-9 - IPVA - RENAVAM / EXERC 00756036909/2021 - 399,20 - **SANDRA BARCELOS - 776031769-72 -** 13542693-8 - IPVA - RENAVAM / EXERC 00751914746/2021 - 456,69 - **SANDRA BEATRIZ KUSS RIBAS - 723682689-87 -** 13543800-6 - IPVA - RENAVAM / EXERC 00772197296/2021 - 377,07 - **SANDRA BIANCA EMIDIO DOS SANTOS - 078509589-69 -** 13562634-1 - IPVA - RENAVAM / EXERC 00546121845/2022 - 426,37 - **SANDRA BORGES RODRIGUES - 650968942-15 -** 13558826-1 - IPVA - RENAVAM / EXERC 00324586353/2021 - 196,60 - **SANDRA CERVINSKI - 045769149-28 -** 13569503-3 - IPVA - RENAVAM / EXERC 01122883320/2022 - 2.400,50 - **SANDRA CORREIA DE MORAIS VIEIRA - 595847859-15 -** 13546078-8 - IPVA - RENAVAM / EXERC 00169864596/2022 - 904,04 - **SANDRA CRISTINA CORDEIRO - 797055299-49 -** 13543536-8 - IPVA - RENAVAM / EXERC 00771527322/2021 - 530,20 - **SANDRA CRISTINA DA SILVA - 754235299-72 -** 13553560-5 - IPVA - RENAVAM / EXERC 00142318396/2022 - 276,82 - **SANDRA CRISTINA DA SILVA CORDEIRO - 689662029-34 -** 13539767-9 - IPVA - RENAVAM / EXERC 00826487661/2022 - 889,80 - **SANDRA CRISTINA TEIXEIRA - 954043259-68 -** 13549408-9 - IPVA - RENAVAM / EXERC 00774284390/2021 - 396,52 - **SANDRA DE OLIVEIRA - 025284059-36 -** 13566089-2 - IPVA - RENAVAM / EXERC 00789905930/2021 - 197,97 - **SANDRA DE OLIVEIRA - 052615509-47 -** 13550741-5 - IPVA - RENAVAM / EXERC 01069170990/2022 - 3.019,80 - **SANDRA DE SOUZA - 501515929-34 -** 13545796-5 - IPVA - RENAVAM / EXERC 00361515693/2021 - 244,96 - **SANDRA DIAS DA SILVA SILVEIRA - 919614409-20 -** 13556966-6 - IPVA - RENAVAM /

EXERC 00753966530/2021 - 180,38 - **SANDRA DIAS DE MATOS - 027742479-85 -** 13564229-0 - IPVA - RENAVAM / EXERC 00979872472/2021 - 149,67 - **SANDRA DO ROCIO DE LARA NETO - 528099609-25 -** 13546317-5 - IPVA - RENAVAM / EXERC 00780209508/2021 - 423,48 - **SANDRA ELAINE MANDELLI NEVES - 781545889-00 -** 13552889-7 - IPVA - RENAVAM / EXERC 01135613076/2022 - 1.950,01 - **SANDRA EVANGELISTA PEREIRA - 044463539-42 -** 13543440-0 - IPVA - RENAVAM / EXERC 00918647495/2022 - 786,72 - **SANDRA FALASS DA SILVA - 006914381-10 -** 13549364-3 - IPVA - RENAVAM / EXERC 00776261967/2021 - 423,48 - **SANDRA GERALDINA GARCIA BUENO - 905524749-91 -** 13561028-3 - IPVA - RENAVAM / EXERC 00773259996/2021 - 377,07 - **SANDRA GOMES DE MORAES - 022604379-74 -** 13547105-4 - IPVA - RENAVAM / EXERC 00762826088/2021 - 423,48 - **SANDRA GONCALVES DE LIMA - 942850809-82 -** 13550773-3 - IPVA - RENAVAM / EXERC 00809558416/2021 - 341,97 - **SANDRA GONCALVES DE OLIVEIRA - 822508809-30 -** 13555455-3 - IPVA - RENAVAM / EXERC 00766850676/2021 - 423,48 - **SANDRA GONCALVES LOPES DE SOUZA - 083443178-51 -** 13563871-4 - IPVA - RENAVAM / EXERC 00343780445/2022 - 956,35 - **SANDRA GORETE GOMES DE OLIVEIRA - 021972779-10 -** 13566618-1 - IPVA - RENAVAM / EXERC 00951585231/2022 - 1.151,67 - **SANDRA INES DARTORA MIQUELAO - 699251789-91 -** 13558903-9 - IPVA - RENAVAM / EXERC 01059247280/2022 - 2.245,58 - 13559280-3 - IPVA - RENAVAM / EXERC 01005031980/2022 - 426,37 - **SANDRA KLEHM - 878644109-44 -** 13554469-8 - IPVA - RENAVAM / EXERC 00911334769/2022 - 217,47 - **SANDRA LIPINSKI MACUCO - 031990469-59 -** 13553272-0 - IPVA - RENAVAM / EXERC 00750995645/2021 - 316,88 - **SANDRA LOURENCA FIGUEIREDO SILVA - 027952409-98 -** 13542268-1 - IPVA - RENAVAM / EXERC 00757268870/2021 - 460,42 - **SANDRA MARA BUENO PEREIRA - 510558569-00 -** 13557074-5 - IPVA - RENAVAM / EXERC 00750572698/2021 - 408,05 - **SANDRA MARA CARDOZO - 059535149-21 -** 13562650-3 - IPVA - RENAVAM / EXERC 00762950870/2021 - 459,59 - **SANDRA MARA CAVALI - 045307829-05 -** 13564555-9 - IPVA - RENAVAM / EXERC 00756249082/2021 - 162,76 - **SANDRA MARA DA ROCHA - 635442539-68 -** 13565463-9 - IPVA - RENAVAM / EXERC 00972548408/2022 - 744,48 - **SANDRA MARA DA SILVA 97464295900 - 16656754/0001-34 -** 13547791-5 - IPVA - RENAVAM / EXERC 00768354609/2021 - 472,29 - **SANDRA MARA DE CARVALHO - 962868069-20 -** 13572009-7 - IPVA - RENAVAM / EXERC 00811946142/2022 - 534,52 - **SANDRA MARA FERREIRA PINTO - 722026709-63 -** 13538692-8 - IPVA - RENAVAM / EXERC 00999349880/2021 - 151,44 - **SANDRA MARA HENRI - 043582099-04 -** 13553014-0 - IPVA - RENAVAM / EXERC 00342175157/2021 - 236,39 - **SANDRA MARA MATIAS SCHAMBAKLER - 919263869-49 -** 13559048-7 - IPVA - RENAVAM / EXERC 00773680276/2021 - 303,33 - **SANDRA MARA PEREIRA - 040440929-66 -** 13567007-3 - IPVA - RENAVAM / EXERC 00199717613/2021 - 202,98 - **SANDRA MARA PRIMO PORSCH - 689779489-91 -** 13550251-0 - IPVA - RENAVAM / EXERC 00776579347/2021 - 462,46 - **SANDRA MARA SANTANA DE CARVALHO MIAZZO - 308198118-23 -** 13552285-6 - IPVA - RENAVAM / EXERC 00252608461/2021 - 224,79 - **SANDRA MARA SANTI DA SILVA - 841743589-15 -** 13551409-8 - IPVA - RENAVAM / EXERC 00283426420/2021 - 342,31 - **SANDRA MARA ZAVOLSKI - 562122599-68 -** 13554870-7 - IPVA - RENAVAM / EXERC 00751878600/2021 - 424,48 - **SANDRA MARIA ALVES - 018131419-32 -** 13551715-1 - IPVA - RENAVAM / EXERC 00758278420/2021 - 359,91 - **SANDRA MARIA DA MOTTA TORRES - 12194280/0001-03 -** 13556242-4 - IPVA - RENAVAM / EXERC 00556951140/2022 - 2.496,75 - **SANDRA MARIA DE ANDRADE - 047015179-09 -** 13568767-7 - IPVA - RENAVAM / EXERC 00757362761/2021 - 167,17 - **SANDRA MARIA DE OLIVEIRA MOREIRA - 043102949-01 -** 13544781-1 - IPVA - RENAVAM / EXERC 00768250501/2021 - 424,48 - **SANDRA MARIA DOS SANTOS - 038655019-07 -** 13550000-3 - IPVA - RENAVAM / EXERC 00763333204/2021 - 399,20 - **SANDRA MARIA LEMOS FACCIONI - 488878389-68 -** 13567814-7 - IPVA - RENAVAM / EXERC 00770485790/2021 - 188,78 - **SANDRA MARIA PRADO - 908485519-15 -** 13545167-3 - IPVA - RENAVAM / EXERC 00779445449/2021 - 441,30 - **SANDRA MARIA PUERTA - 020468249-54 -** 13549322-8 - IPVA - RENAVAM / EXERC 00513088601/2022 - 1.760,95 - 13549547-6 - IPVA - RENAVAM / EXERC 00845489968/2022 - 1.078,62 - **SANDRA MARIA ROSA DO NASCIMENTO - 005929799-97 -** 13550961-2 - IPVA - RENAVAM / EXERC 00770669255/2021 - 182,43 - **SANDRA MARIANO DE OLIVEIRA - 041321629-23 -** 13557178-4 - IPVA - RENAVAM / EXERC 00477337570/2021 - 236,39 - **SANDRA MARTA DE OLIVEIRA - 024232229-80 -** 13545400-1 - IPVA - RENAVAM / EXERC 00754911403/2021 - 501,74 - **SANDRA MARTELLO - 048970049-77 -** 13552297-0 - IPVA - RENAVAM / EXERC 01114306662/2022 - 2.923,65 - 13552428-0 - IPVA - RENAVAM / EXERC 00974370525/2022 - 270,63 - **SANDRA MIGUEL DE OLIVEIRA - 027536489-56 -** 13538536-0 - IPVA - RENAVAM / EXERC 00766078680/2021 - 459,59 - **SANDRA MOURA LEAL DE AQUINO - 813549081-04 -** 13554444-2 - IPVA - RENAVAM / EXERC 00756232678/2021 - 396,52 - **SANDRA PEREIRA - 896920209-91 -** 13568898-3 - IPVA - RENAVAM / EXERC 01003404828/2022 - 1.429,72 - **SANDRA REGINA BOSCARIOL - 017238669-11 -** 13549034-2 - IPVA - RENAVAM / EXERC 00761308806/2021 - 396,52 - **SANDRA REGINA DA SILVA JENTZSCH - 011960989-48 -** 13558792-3 - IPVA - RENAVAM / EXERC 00341243361/2021 - 194,56 - **SANDRA REGINA DIAS GONCALVES - 009282129-47 -** 13569782-6 - IPVA - RENAVAM / EXERC 00846385570/2022 - 192,59 - **SANDRA REGINA FURIO MARQUES - 035773779-25 -** 13554326-8 - IPVA - RENAVAM / EXERC 00909585792/2022 - 202,97 - **SANDRA REGINA WIERCINSKI - 672128599-15 -** 13552415-8 - IPVA - RENAVAM / EXERC 00755223292/2021 - 456,69 - **SANDRA RIBEIRO PACHECO - 028784159-65 -** 13565748-4 - IPVA - RENAVAM / EXERC 00775133078/2021 - 214,24 - **SANDRA RODRIGUES DE SOUSA - 039244459-31 -** 13556727-2 - IPVA - RENAVAM / EXERC 00862133599/2021 - 411,79 - **SANDRA RODRIGUES MELLO DE SOUZA - 304340708-31 -** 13556482-6 - IPVA - RENAVAM / EXERC 00760373515/2021 - 424,77 - **SANDRA SANTOS DE JESUS DA SILVA - 039161769-94 -** 13562213-3 - IPVA - RENAVAM / EXERC 00368582795/2021 - 169,57 - **SANDRA SILVA SOBRAL DA COSTA - 759737239-68 -** 13566544-4 - IPVA - RENAVAM / EXERC 01035696549/2022 - 2.457,42 - **SANDRA ULISSES - 015658769-62 -** 13546608-5 - IPVA - RENAVAM / EXERC 00774091509/2021 - 488,32 - **SANDRA VIEIRA GUIMARAES - 080220579-83 -** 13552077-2 - IPVA - RENAVAM / EXERC 00493366008/2021 - 175,95 - **SANDRA WALQUIRIA LORENCAO GARCIA - 178402648-40 -** 13567119-3 - IPVA - RENAVAM / EXERC 01094777401/2022 - 2.543,40 - **SANDRO MARIANO RIBAS - 102946649-12 -** 13570329-0 - IPVA - RENAVAM / EXERC 01138757575/2022 - 3.343,57 - **SANDRO ADRIANO CHAGAS - 969311759-04 -** 13560992-7 - IPVA - RENAVAM / EXERC 00148209793/2022 - 2.110,44 - 13561070-4 - IPVA - RENAVAM / EXERC 00935789340/2022 - 786,72 - **SANDRO ALEX CAVEJON QUEVEDO - 022431279-03 -** 13566765-0 - IPVA - RENAVAM / EXERC 00125347375/2022 - 1.900,07 - 13566811-7 - IPVA - RENAVAM / EXERC 00837161908/2022 - 1.517,92 - 13566863-0 - IPVA - RENAVAM / EXERC 00458315168/2022 - 1.042,13 - **SANDRO ANTONIO DOS SANTOS - 023904949-78 -** 13569295-6 - IPVA - RENAVAM / EXERC 00967945534/2022 - 1.624,13 - 13569352-9 - IPVA - RENAVAM / EXERC 00940546132/2022 - 1.076,04 - **SANDRO APARECIDO DA SILVA - 265718928-80 -** 13553783-7 - IPVA - RENAVAM / EXERC 00766651487/2021 - 333,72 - **SANDRO APARECIDO DE CAMPOS - 049327689-07 -** 13551660-0 - IPVA - RENAVAM / EXERC 00757808409/2021 - 459,59 - **SANDRO AROLDO FERREIRA - 660860439-49 -** 13555816-8 - IPVA - RENAVAM / EXERC 00767760247/2021 - 423,48 - **SANDRO BARRETO NUNES - 000745917-38 -** 13540317-2 - IPVA - RENAVAM / EXERC 00793101859/2021 - 441,30 - **SANDRO BASILIO - 028217959-39 -** 13555325-5 - IPVA - RENAVAM / EXERC 00250236230/2022 - 276,24 - **SANDRO BEZERRA DA SILVA - 033701999-12 -** 13562253-2 - IPVA - RENAVAM / EXERC 00765656620/2021 - 359,91 - **SANDRO BISPO DOS SANTOS - 023729425-73 -** 13553071-9 - IPVA - RENAVAM / EXERC 00766417786/2021 - 459,59 - **SANDRO BOIANIUSKI DA COSTA JUNIOR - 118271469-23 -** 13558929-2 - IPVA - RENAVAM / EXERC 00332770770/2022 - 209,04 - **SANDRO CARLOS SCHEID DE MEDEIROS - 020045619-98 -** 13552786-6 - IPVA - RENAVAM / EXERC 00754697401/2021 - 456,69 - **SANDRO CESAR SOARES - 737130909-04 -** 13547032-5 - IPVA - RENAVAM / EXERC 00759076510/2021 - 423,48 - **SANDRO CORREIA DA SILVA - 046811839-03 -** 13546563-1 - IPVA - RENAVAM / EXERC 00761675175/2021 - 388,27 - **SANDRO DE MELLO - 018803999-62 -** 13566943-1 - IPVA - RENAVAM / EXERC 00390139289/2021 - 194,56 - **SANDRO DE SOUZA PESSOAS - 056326855-78 -** 13538538-7 - IPVA - RENAVAM / EXERC 00863998968/2021 - 572,69 - **SANDRO DO NASCIMENTO DE PAULA - 023465589-58 -** 13553414-5 - IPVA - RENAVAM / EXERC 00760770115/2021 - 180,38 - **SANDRO DOMINGOS GABARDO - 024525739-06 -** 13555062-0 - IPVA - RENAVAM / EXERC 00497427427/2021 - 182,32 - **SANDRO FERREIRA MORAES - 081819099-09 -** 13561559-5 - IPVA - RENAVAM / EXERC 00286649551/2021 - 194,56 - **SANDRO GAIO - 036258479-65 -** 13554840-5 - IPVA - RENAVAM / EXERC 00770357580/2021 - 332,68 - **SANDRO GARCIA - 027627199-84 -** 13554166-4 - IPVA - RENAVAM / EXERC 00778955508/2021 - 148,15 - **SANDRO GARCIA DA FONSECA - 007043159-04 -** 13556543-1 - IPVA - RENAVAM / EXERC 01026754108/2022 - 517,51 - **SANDRO GONCALVES - 005784669-37 -** 13567013-8 - IPVA - RENAVAM / EXERC 00955917069/2022 - 345,70 - **SANDRO GRACIANO BOZZA - 720989299-00 -** 13553937-6 - IPVA - RENAVAM / EXERC 00762559535/2021 - 545,59 - **SANDRO GREIN - 047149369-48 -** 13542332-7 - IPVA - RENAVAM / EXERC 00967523982/2021 - 160,93 - **SANDRO GUIMARAES - 875501139-04 -** 13552126-4 - IPVA - RENAVAM / EXERC 00969703708/2021 - 155,17 - **SANDRO HEMMIG - 020223829-60 -** 13552823-4 - IPVA - RENAVAM / EXERC 01179773222/2022 - 2.426,62 - **SANDRO IZIDORO DO NASCIMENTO - 716642979-87 -** 13568190-3 - IPVA - RENAVAM / EXERC 00421152737/2022 - 3.115,48 - **SANDRO JARBAS MALHEIROS - 625344919-20 -** 13557926-2 - IPVA - RENAVAM / EXERC 00754315452/2021 - 399,20 - **SANDRO JOSE SOUZA SILVA - 024738209-45 -** 13553413-7 - IPVA - RENAVAM / EXERC 00797910794/2021 - 148,15 - **SANDRO JUNIOR MORAES DE OLIVEIRA - 083657559-80 -** 13555410-3 - IPVA - RENAVAM / EXERC 01135521864/2021 - 400,80 - **SANDRO LAIRTON HOLZ - 881486619-87 -** 13566613-0 - IPVA - RENAVAM / EXERC 01206583050/2022 - 2.319,06 - **SANDRO LUCIO DA COSTA - 062963259-67 -** 13556371-4 - IPVA - RENAVAM / EXERC 00154608190/2021 - 201,22 - **SANDRO LUIS MOREIRA - 021583899-82 -** 13563249-0 - IPVA - RENAVAM / EXERC 00775688347/2021 - 355,38 - **SANDRO LUIZ DO AMARAL - 913091669-00 -** 13567835-0 - IPVA - RENAVAM / EXERC 00770821294/2021 - 188,21 - **SANDRO LUIZ FERREIRA - 046956729-52 -** 13555048-5 - IPVA - RENAVAM / EXERC 00798587520/2021 - 235,67 - **SANDRO LUIZ GONCALVES - 845193639-34 -** 13571426-7 - IPVA - RENAVAM / EXERC 00253963516/2022 - 1.979,10 - **SANDRO MARCELO PERIN - 036439819-10 -** 13553388-2 - IPVA - RENAVAM / EXERC 00769421016/2021 - 273,06 - **SANDRO MARCO SCHENEIDER - 033895779-04 -** 13545594-6 - IPVA - RENAVAM / EXERC 00905731182/2021 - 159,29 - **SANDRO MENIM - 052400379-30 -** 13549964-1 - IPVA - RENAVAM / EXERC 01015149054/2021 - 212,15 - **SANDRO MICHELETTI - 478352069-00 -** 13561598-6 - IPVA - RENAVAM / EXERC 01212113729/2022 - 4.215,58 - **SANDRO MOURA RIBEIRO - 082936309-22 -** 13554781-6 - IPVA - RENAVAM / EXERC 00350057508/2021 - 253,09 - **SANDRO NAOR SOARES BECK - 658619140-87 -** 13560918-8 - IPVA - RENAVAM / EXERC 00500139288/2022 - 594,07 - **SANDRO PEREIRA - 064660429-52 -** 13558377-4 - IPVA - RENAVAM / EXERC 00157034135/2022 - 884,02 - **SANDRO PEREIRA DOS SANTOS - 957091859-49 -** 13555513-4 - IPVA - RENAVAM / EXERC 00752720589/2021 - 380,19 - **SANDRO PEREIRA VITE - 081175809-50 -** 13564185-5 - IPVA - RENAVAM / EXERC 00398320616/2021 - 194,56 - **SANDRO REIS DA SILVA - 046157139-08 -** 13555264-0 - IPVA - RENAVAM / EXERC 00761204679/2021 - 423,48 - **SANDRO RIBEIRO DOS SANTOS - 773720009-63 -** 13556803-1 - IPVA - RENAVAM / EXERC 00777592479/2021 - 214,24 - **SANDRO ROBERTO RODRIGUES DA SILVA - 931220209-04 -** 13558615-3 - IPVA - RENAVAM / EXERC 00386690626/2021 - 196,60 - **SANDRO RODRIGO VULDOVIX - 020383101-22 -** 13558839-3 - IPVA - RENAVAM / EXERC 00770085377/2021 - 382,57 - **SANDRO SCORSATTO - 026149349-33 -** 13540105-6 - IPVA - RENAVAM / EXERC 00860052990/2021 - 589,23 - **SANDRO SERAFIM CASTANHO - 784203429-04 -** 13569486-0 - IPVA - RENAVAM / EXERC 00753064600/2021 - 472,29 - **SANDRO TANDLER - 032698999-47 -** 13543610-0 - IPVA - RENAVAM / EXERC 00793826160/2021 - 441,30 - **SANDRO TEIXEIRA DANTAS - 982095829-68 -** 13541742-4 - IPVA - RENAVAM / EXERC 00781108586/2021 - 546,58 - **SANDRO**

Diário Oficial Certificado Digitalmente
O Departamento de Imprensa Oficial do Estado do Paraná, da garantia de autenticidade deste documento, desde que visualizado através do site http://www.imprensaoficial.pr.gov.br

TEODORO DE OLIVEIRA - 055337979-80 - 13558677-3 - IPVA - RENAVAM / EXERC 00925180513/2021 - 145,43 - **SANDRO VIEIRA - 053770289-02 -** 13568343-4 - IPVA - RENAVAM / EXERC 00899808417/2022 - 177,08 - **SANDRO WALDIR CANCELLI - 487677949-04 -** 13540615-5 - IPVA - RENAVAM / EXERC 01063117809/2021 - 174,29 - **SANDRO ZUBK DA SILVA - 773752549-15 -** 13551465-9 - IPVA - RENAVAM / EXERC 00778315428/2021 - 153,97 - **SANDROVAL VITOR - 885272129-00 -** 13570338-9 - IPVA - RENAVAM / EXERC 01031839256/2022 - 3.165,98 - 13570546-2 - IPVA - RENAVAM / EXERC 00507638956/2022 - 2.618,14 - **SANI MEDICAL-INDUSTRIA E COMERCIO DE EQUIPAMENTOS LTDA - 10291593/0001-46 -** 13550754-7 - IPVA - RENAVAM / EXERC 01213639880/2022 - 6.011,01 - **SANI PEREIRA DA SILVA - 064935979-86 -** 13538978-1 - IPVA - RENAVAM / EXERC 01012623537/2021 - 220,39 - **SANOEL CORREA DE OLIVEIRA - 004484129-93 -** 13538098-9 - IPVA - RENAVAM / EXERC 00757541852/2021 - 462,89 - **SANTA ALVES LOPES DOS SANTOS - 174094709-68 -** 13559233-1 - IPVA - RENAVAM / EXERC 00765993350/2021 - 396,52 - **SANTA BARBARA DISTRIBUIDORA DE BEBIDAS LTDA - 00809504/0001-57 -** 13549402-0 - IPVA - RENAVAM / EXERC 00507541120/2021 - 212,15 - **SANTA CASA DE MISER DE CAMBE - 75757849/0001-03 -** 13557729-4 - IPVA - RENAVAM / EXERC 00758004907/2021 - 144,73 - **SANTA CATARINA MILAO - 164442649-87 -** 13541963-0 - IPVA - RENAVAM / EXERC 00773287655/2021 - 545,59 - **SANTA MERCHIORI - 803616929-00 -** 13548106-8 - IPVA - RENAVAM / EXERC 00765305690/2021 - 478,78 - **SANTELMO PILARSKI DE JESUS - 995486239-00 -** 13556624-1 - IPVA - RENAVAM / EXERC 00895683261/2021 - 206,14 - **SANTIAGO AGUSTIN SCHIAPPACASSE - 843816550-87 -** 13570723-6 - IPVA - RENAVAM / EXERC 00506409163/2022 - 3.179,57 - 13570745-7 - IPVA - RENAVAM / EXERC 00430221240/2022 - 2.222,14 - **SANTIAGO GOMES DE ASSIS - 036516399-67 -** 13548899-2 - IPVA - RENAVAM / EXERC 00764736230/2021 - 396,52 - **SANTIAGO TEIXEIRA DALLABONA - 095215019-01 -** 13543265-2 - IPVA - RENAVAM / EXERC 00818958430/2021 - 476,41 - **SANTILHA MARIA DOS SANTOS GONCALVES - 230530891-49 -** 13555383-2 - IPVA - RENAVAM / EXERC 00888800274/2022 - 234,97 - **SANTILHO MARCONDES ARTUR - 074068289-00 -** 13562706-2 - IPVA - RENAVAM / EXERC 00766983641/2021 - 481,68 - **SANTILINA SILVESTRE DO PRADO - 017537009-57 -** 13545295-5 - IPVA - RENAVAM / EXERC 00769048609/2021 - 456,69 - **SANTINA PACHECO DOS SANTOS - 319082509-25 -** 13546695-6 - IPVA - RENAVAM / EXERC 00766896730/2021 - 408,05 - **SANTINA WEIBER FELISBINO - 651450389-68 -** 13569578-5 - IPVA - RENAVAM / EXERC 00127355162/2021 - 151,86 - **SANTINO DE ASSIS COSTA - 769556649-72 -** 13548318-4 - IPVA - RENAVAM / EXERC 00214837050/2021 - 307,90 - **SANTINO WAUCZENSKI - 285384129-49 -** 13569284-0 - IPVA - RENAVAM / EXERC 00930606540/2022 - 3.831,63 - **SANTINOR TABORDA DA CRUZ - 648320319-53 -** 13546007-9 - IPVA - RENAVAM / EXERC 01082561484/2021 - 164,96 - **SANTOS & SABATINI LTDA - 00403788/0001-87 -** 13564493-5 - IPVA - RENAVAM / EXERC 00488449383/2022 - 2.066,84 - 13564577-0 - IPVA - RENAVAM / EXERC 00593606493/2022 - 515,13 - **SANTOS JOAO MOTTA - 197770359-34 -** 13545705-1 - IPVA - RENAVAM / EXERC 00755617428/2021 - 423,48 - **SARA ALVES DA SILVA - 112104179-52 -** 13538846-7 - IPVA - RENAVAM / EXERC 00799925179/2021 - 229,24 - **SARA ANA DA SILVA MARQUES - 638295259-15 -** 13556271-8 - IPVA - RENAVAM / EXERC 00765742160/2021 - 419,43 - **SARA APARECIDA PEREIRA - 046737629-83 -** 13538386-4 - IPVA - RENAVAM / EXERC 00762935383/2021 - 364,03 - **SARA CRISTINA SOARES DE SOUZA - 055515269-33 -** 13560177-2 - IPVA - RENAVAM / EXERC 00978788214/2022 - 189,39 - **SARA DANIELE DE JESUS OLIVEIRA - 069154299-64 -** 13549022-9 - IPVA - RENAVAM / EXERC 00781720036/2021 - 178,46 - **SARA ELIZABETH BEVILAQUA DOS SANTOS - 062481579-01 -** 13543701-8 - IPVA - RENAVAM / EXERC 00776126717/2021 - 492,07 - **SARA JANE CORREIA - 065091549-60 -** 13565077-3 - IPVA - RENAVAM / EXERC 00305988476/2021 - 236,39 - **SARA JULIANE COSTA ANDRADE - 009724139-36 -** 13542652-0 - IPVA - RENAVAM / EXERC 00766784398/2021 - 503,34 - **SARA LUANA GIACOMINI GIOVANELI - 093232259-08 -** 13565041-2 - IPVA - RENAVAM / EXERC 00949632058/2022 - 986,13 - **SARA MARIA GALDINO - 520164809-63 -** 13562412-8 - IPVA - RENAVAM / EXERC 00958335230/2021 - 166,42 - **SARAH RODRIGUES DE OLIVEIRA - 023022489-02 -** 13549028-8 - IPVA - RENAVAM / EXERC 00760086559/2021 - 399,20 - **SARAIVA & ANDRADE SERVICOS AUTOMOTIVOS LTDA - 30994886/0001-05 -** 13551638-4 - IPVA - RENAVAM / EXERC 01011617436/2022 - 4.272,32 - **SARIA MARIANO DA SILVA - 960972139-72 -** 13555806-0 - IPVA - RENAVAM / EXERC 00456682805/2022 - 1.017,42 - 13556273-4 - IPVA - RENAVAM / EXERC 00841697299/2022 - 760,66 - **SARITA VILAS BOAS - 090550939-04 -** 13551560-4 - IPVA - RENAVAM / EXERC 00177494026/2022 - 3.107,12 - **SARLETE DA APARECIDA VARELLA - 051845149-61 -** 13553434-0 - IPVA - RENAVAM / EXERC 00390362786/2021 - 168,41 - **SATTER - IND DE CONFECCOES LTDA - 08171440/0001-13 -** 13558862-8 - IPVA - RENAVAM / EXERC 00983727694/2022 - 3.091,25 - **SAUL STELMASTCHUK - 025571899-36 -** 13541936-2 - IPVA - RENAVAM / EXERC 00763791040/2021 - 364,03 - **SAULO BRASILINO DA SILVA - 979135619-04 -** 13560489-5 - IPVA - RENAVAM / EXERC 00769060412/2021 - 468,62 - **SAULO BRITO DA SILVA - 071819899-95 -** 13553781-0 - IPVA - RENAVAM / EXERC 00936455306/2021 - 153,89 - **SAULO BRITTO MASSANEIRO - 065464959-61 -** 13547679-0 - IPVA - RENAVAM / EXERC 00757630030/2021 - 423,48 - **SAULO DE OLIVEIRA FRANCOSO - 066197139-20 -** 13549208-6 - IPVA - RENAVAM / EXERC 00752302701/2021 - 396,52 - **SAULO FIGUEIREDO DA SILVA - 077230739-33 -** 13562642-2 - IPVA - RENAVAM / EXERC 00335598749/2021 - 194,56 - **SAULO OLIVEIRA DE MEIRA - 043410169-97 -** 13540540-0 - IPVA - RENAVAM / EXERC 00758376278/2021 - 546,15 - **SAULO RIBEIRO DE BARROS - 038235793-04 -** 13547363-4 - IPVA - RENAVAM / EXERC 00762402237/2021 - 480,48 - **SAULO VENDRAME GODOY - 039787819-21 -** 13569771-0 - IPVA - RENAVAM / EXERC 00120782324/2022 - 2.840,95 - **SAULO WANDERLEI NOGUEIRA - 535268309-59 -** 13562762-3 - IPVA - RENAVAM / EXERC 00764985884/2021 - 160,13 - **SAUR VIEIRA - 033335689-69 -** 13545563-6 - IPVA - RENAVAM / EXERC 00479218404/2021 - 223,81 - **SAVIO CESAR RENK - 083548329-02 -** 13539716-4 - IPVA - RENAVAM / EXERC 00764297660/2021 - 396,52 - **SAVIO JOSE ROSSETTO - 669576139-68 -** 13540719-4 - IPVA - RENAVAM / EXERC 00352330031/2022 - 2.611,39 - **SAVIO MURILO TURRA - 071631959-40 -** 13566016-7 - IPVA - RENAVAM / EXERC 00326013180/2022 - 2.439,26 - **SAVIO RODRIGO RIBEIRO FARIAS - 073530429-74 -** 13571917-0 - IPVA - RENAVAM / EXERC 00346874297/2021 - 194,56 - **SAVIO WILLIAN SLOBODZINSKI - 102386759-12 -** 13562247-8 - IPVA - RENAVAM / EXERC 00773530860/2021 - 442,94 - **SCHARLES DOS SANTOS - 092478109-22 -** 13556292-0 - IPVA - RENAVAM / EXERC 00452889146/2021 - 212,15 - **SCHEILA ALBUQUERQUE FERREIRA - 053334559-61 -** 13553584-2 - IPVA - RENAVAM / EXERC 00357788516/2021 - 830,29 - **SCHEILA APARECIDA ROCHA - 063807059-70 -** 13555543-6 - IPVA - RENAVAM / EXERC 00941800733/2022 - 839,66 - 13555595-9 - IPVA - RENAVAM / EXERC 00982627874/2022 - 508,77 - **SCHEILA MORAES DE OLIVEIRA - 063603339-29 -** 13542902-3 - IPVA - RENAVAM / EXERC 00758928130/2021 - 380,19 - **SCHEILLE DE LIMA CARDOSO - 047443079-06 -** 13556002-2 - IPVA - RENAVAM / EXERC 00502701650/2021 - 214,34 - **SDV TERRAPLANAGEM LTDA - 27016511/0001-58 -** 13558365-0 - IPVA - RENAVAM / EXERC 01087616627/2022 - 1.002,31 - **SEBASTIANA ALVES DA SILVA - 705025527-00 -** 13539647-8 - IPVA - RENAVAM / EXERC 00756716926/2021 - 441,91 - **SEBASTIANA APARECIDA DAS DORES FELEMA PRUCNER - 036440339-00 -** 13551358-0 - IPVA - RENAVAM / EXERC 00853874263/2022 - 165,74 - **SEBASTIANA DE ALMEIDA OLIVEIRA - 324235279-34 -** 13547812-1 - IPVA - RENAVAM / EXERC 00790248999/2021 - 155,73 - **SEBASTIANA DOS SANTOS COSTA - 884824649-49 -** 13545956-9 - IPVA - RENAVAM / EXERC 00760151903/2021 - 275,09 - **SEBASTIANA FERREIRA GULARTE - 762219709-20 -** 13558840-7 - IPVA - RENAVAM / EXERC 00874643147/2022 - 177,08 - **SEBASTIANA FIRMINO DE OLIVEIRA - 768076579-00 -** 13561487-4 - IPVA - RENAVAM / EXERC 00802592678/2021 - 174,64 - **SEBASTIANA MOREIRA GOMES DA SILVA - 039621759-11 -** 13567335-8 - IPVA - RENAVAM / EXERC 00256229546/2022 - 1.633,76 - **SEBASTIANA NELLI MEIRELLES - 414507879-91 -** 13549859-9 - IPVA - RENAVAM / EXERC 01065401270/2021 - 357,72 - **SEBASTIANA PEREIRA DE ANDRADE VITORINO - 335713849-20 -** 13557679-4 - IPVA - RENAVAM / EXERC 00340840595/2021 - 194,56 - **SEBASTIANA SILVA MARIANO - 893616879-72 -** 13562056-4 - IPVA - RENAVAM / EXERC 00416838529/2021 - 194,56 - **SEBASTIANA SOUZA NUNES - 451825749-91 -** 13541382-8 - IPVA - RENAVAM / EXERC 00756774306/2021 - 459,59 - **SEBASTIAO ACIR DA COSTA - 722865399-87 -** 13542846-9 - IPVA - RENAVAM / EXERC 00753693640/2021 - 472,29 - **SEBASTIAO ALVES - 402495229-34 -** 13561423-8 - IPVA - RENAVAM / EXERC 00765478528/2021 - 364,03 - **SEBASTIAO ALVES DA SILVA - 615462249-04 -** 13563119-1 - IPVA - RENAVAM / EXERC 00792519850/2021 - 337,10 - **SEBASTIAO ANDRE DOS SANTOS - 519320759-68 -** 13558496-7 - IPVA - RENAVAM / EXERC 00777071118/2021 - 399,15 - **SEBASTIAO ANDRE JACOMEL - 521540769-04 -** 13564053-0 - IPVA - RENAVAM / EXERC 00754943267/2021 - 300,97 - **SEBASTIAO ARAUJO CORREA - 561440919-04 -** 13547418-5 - IPVA - RENAVAM / EXERC 00756847036/2021 - 480,48 - **SEBASTIAO AVELINO DE ANDRADE - 059211439-28 -** 13561240-5 - IPVA - RENAVAM / EXERC 00407987320/2021 - 246,33 - **SEBASTIAO BELARMINO LEOCADIO - 499329429-87 -** 13557505-4 - IPVA - RENAVAM / EXERC 00471909696/2021 - 220,68 - **SEBASTIAO BEZERRA LIMA - 272256728-86 -** 13547359-6 - IPVA - RENAVAM / EXERC 00769304001/2021 - 474,55 - **SEBASTIAO BISPO - 206235509-20 -** 13567711-6 - IPVA - RENAVAM / EXERC 00367195941/2022 - 987,53 - **SEBASTIAO BOIKO - 183983839-68 -** 13547888-1 - IPVA - RENAVAM / EXERC 00761075496/2021 - 472,29 - **SEBASTIAO CAETANO DA FONSECA & CIA LTDA - 00078648/0001-80 -** 13561205-7 - IPVA - RENAVAM / EXERC 00350883009/2021 - 175,47 - **SEBASTIAO CARLOS ALMEIDA DE ARAUJO - 502675829-00 -** 13564702-0 - IPVA - RENAVAM / EXERC 00595465030/2022 - 2.334,27 - **SEBASTIAO CORDEIRO MACHADO - 023217099-10 -** 13544038-8 - IPVA - RENAVAM / EXERC 00948945923/2021 - 154,12 - **SEBASTIAO CORREA - 074029888-72 -** 13555425-1 - IPVA - RENAVAM / EXERC 00758258240/2021 - 377,41 - **SEBASTIAO CORREA DA SILVA - 254474329-87 -** 13560439-9 - IPVA - RENAVAM / EXERC 00821532022/2021 - 144,49 - **SEBASTIAO CORREA FREITAS - 571905509-68 -** 13565171-0 - IPVA - RENAVAM / EXERC 00182926583/2021 - 192,92 - **SEBASTIAO DA SILVA - 578052109-34 -** 13551319-9 - IPVA - RENAVAM / EXERC 00456431039/2021 - 236,39 - **SEBASTIAO DALUZ - 639445969-00 -** 13549359-7 - IPVA - RENAVAM / EXERC 00429943962/2021 - 196,60 - **SEBASTIAO DAVI - 150842478-05 -** 13544005-1 - IPVA - RENAVAM / EXERC 00466403704/2021 - 223,81 - **SEBASTIAO DE ALBUQUERQUE - 680900139-53 -** 13541610-0 - IPVA - RENAVAM / EXERC 00798286938/2021 - 416,68 - **SEBASTIAO DE CRISTO - 822798969-15 -** 13558394-4 - IPVA - RENAVAM / EXERC 00419462104/2021 - 393,66 - **SEBASTIAO DE FATIMO CANDIDO - 612424209-59 -** 13541895-1 - IPVA - RENAVAM / EXERC 00757338844/2021 - 462,89 - **SEBASTIAO DE JESUS DA SILVA - 033242349-21 -** 13562855-7 - IPVA - RENAVAM / EXERC 00767674677/2021 - 424,48 - **SEBASTIAO DE LIMA - 027153319-67 -** 13556418-4 - IPVA - RENAVAM / EXERC 00767051688/2021 - 364,03 - **SEBASTIAO DE LIMA - 816365559-34 -** 13538863-7 - IPVA - RENAVAM / EXERC 00751874116/2021 - 459,59 - **SEBASTIAO DE LIMA JUNIOR - 097216839-73 -** 13544430-8 - IPVA - RENAVAM / EXERC 00878000771/2021 - 274,86 - **SEBASTIAO DE MORAIS - 431972729-00 -** 13564092-1 - IPVA - RENAVAM / EXERC 01245248690/2022 - 601,80 - **SEBASTIAO DE SOUZA SOARES - 427850069-68 -** 13554618-6 - IPVA - RENAVAM / EXERC 00794595200/2021 - 147,07 - **SEBASTIAO DO AMARAL - 054070399-07 -** 13545473-7 - IPVA - RENAVAM / EXERC 00755431073/2021 - 456,69 - **SEBASTIAO DO CARMO FERNANDES - 371151209-78 -** 13550100-0 - IPVA - RENAVAM / EXERC 00767758692/2021 - 359,91 - **SEBASTIAO DOMICIANO - 619979948-87 -** 13552256-2 - IPVA - RENAVAM / EXERC 00958817235/2022 - 1.192,20 - **SEBASTIAO DOMINGOS DE ALMEIDA - 186152879-53 -** 13551359-8 - IPVA - RENAVAM / EXERC 00525997156/2021 - 246,33 - **SEBASTIAO DOS PRAZERES - 433387129-87 -** 13538876-9 - IPVA - RENAVAM / EXERC 00754694364/2021 - 560,49 - **SEBASTIAO DOS SANTOS - 678081749-04 -** 13567104-5 - IPVA - RENAVAM / EXERC 00429823134/2022 - 2.220,44 - 13567261-0 - IPVA - RENAVAM / EXERC 00893603309/2022 - 1.256,45 - **SEBASTIAO DOS SANTOS ANDRADE - 015167099-42 -** 13542025-5 - IPVA - RENAVAM

/ EXERC 00765540347/2021 - 182,30 - **SEBASTIAO DOS SANTOS FILHO - 499379369-34 -** 13567071-5 - IPVA - RENAVAM / EXERC 00955062110/2022 - 287,69 - **SEBASTIAO DOS SANTOS PIRES - 062395109-63 -** 13553213-4 - IPVA - RENAVAM / EXERC 00764902938/2021 - 441,30 - **SEBASTIAO FERNANDES DA SILVA - 724173237-53 -** 13540211-7 - IPVA - RENAVAM / EXERC 00781712386/2021 - 441,30 - **SEBASTIAO FERRAZ ORTEGA - 018402099-92 -** 13543303-9 - IPVA - RENAVAM / EXERC 00771417268/2021 - 494,82 - **SEBASTIAO FRANCISCO DE JESUS - 035360568-90 -** 13559093-2 - IPVA - RENAVAM / EXERC 00454050437/2021 - 196,60 - **SEBASTIAO GONCALVES DE OLIVEIRA - 053269499-62 -** 13550465-3 - IPVA - RENAVAM / EXERC 00786285060/2021 - 416,41 - **SEBASTIAO GONCALVES DOS SANTOS - 055850179-69 -** 13550273-1 - IPVA - RENAVAM / EXERC 00776295853/2021 - 377,94 - **SEBASTIAO HENRIQUE GIMENES VALENCOLA - 742618949-04 -** 13540434-9 - IPVA - RENAVAM / EXERC 00964144956/2021 - 166,42 - **SEBASTIAO INACIO - 652903569-91 -** 13543171-0 - IPVA - RENAVAM / EXERC 00784741646/2021 - 224,74 - **SEBASTIAO IRANI GALVAO - 339039139-87 -** 13548446-6 - IPVA - RENAVAM / EXERC 00767430077/2021 - 456,69 - **SEBASTIAO JACINTO XAVIER - 457906989-72 -** 13557792-8 - IPVA - RENAVAM / EXERC 01042024410/2022 - 2.911,18 - **SEBASTIAO JOSE DA SILVA OLIVEIRA - 018980909-47 -** 13572029-1 - IPVA - RENAVAM / EXERC 00328080551/2021 - 194,56 - **SEBASTIAO JOSE DOS SANTOS DA SILVA - 061219329-29 -** 13568861-4 - IPVA - RENAVAM / EXERC 00472919598/2021 - 212,15 - **SEBASTIAO JOSE PEREIRA - 188848909-00 -** 13550564-1 - IPVA - RENAVAM / EXERC 00765261618/2021 - 462,46 - **SEBASTIAO JUAREZ FERREIRA - 650345979-34 -** 13554947-9 - IPVA - RENAVAM / EXERC 00777091631/2021 - 174,64 - **SEBASTIAO KOJI NARIMATSU - 632501019-15 -** 13553044-1 - IPVA - RENAVAM / EXERC 00768466466/2021 - 400,93 - **SEBASTIAO KOSLOSKI - 867070199-53 -** 13538429-1 - IPVA - RENAVAM / EXERC 00786152672/2021 - 422,01 - **SEBASTIAO LOPES FERREIRA - 536919979-53 -** 13542198-7 - IPVA - RENAVAM / EXERC 00761257543/2021 - 399,20 - **SEBASTIAO LUIZ DE CARVALHO - 233909219-15 -** 13541030-6 - IPVA - RENAVAM / EXERC 00860720551/2021 - 156,75 - **SEBASTIAO LUIZ LEMES DOS SANTOS - 037554889-06 -** 13548629-9 - IPVA - RENAVAM / EXERC 00883167409/2021 - 145,66 - **SEBASTIAO MACARIO DE SOUZA - 724023939-04 -** 13570664-7 - IPVA - RENAVAM / EXERC 01027807329/2022 - 5.123,75 - 13570682-5 - IPVA - RENAVAM / EXERC 00225868520/2022 - 276,24 - **SEBASTIAO MARINHO DO PRADO - 465427369-72 -** 13562438-1 - IPVA - RENAVAM / EXERC 00470279370/2021 - 196,60 - **SEBASTIAO MARQUES DE ABREU TEODORO - 014589859-89 -** 13561382-7 - IPVA - RENAVAM / EXERC 00763049425/2021 - 364,03 - **SEBASTIAO MARTIMIANO DA SILVA - 300621609-15 -** 13539257-0 - IPVA - RENAVAM / EXERC 00778819450/2021 - 601,97 - **SEBASTIAO MARTINS - 242465732-72 -** 13560367-8 - IPVA - RENAVAM / EXERC 00826132871/2022 - 178,25 - **SEBASTIAO MENDES MAYER FILHO - 086714679-61 -** 13555523-1 - IPVA - RENAVAM / EXERC 00753843676/2021 - 423,48 - **SEBASTIAO MIGUEL DOS SANTOS - 277565649-87 -** 13551038-6 - IPVA - RENAVAM / EXERC 01100507865/2021 - 365,64 - **SEBASTIAO NELCI DA SILVA - 473833999-00 -** 13539656-7 - IPVA - RENAVAM / EXERC 00798082127/2021 - 291,39 - **SEBASTIAO NICLEVSKI - 014957459-29 -** 13538768-1 - IPVA - RENAVAM / EXERC 00752176226/2021 - 503,23 - **SEBASTIAO NOEL DE GODOI - 841871669-04 -** 13559588-8 - IPVA - RENAVAM / EXERC 00797187758/2021 - 178,46 - **SEBASTIAO NOVITZKI - 059420479-87 -** 13551315-6 - IPVA - RENAVAM / EXERC 00763219690/2021 - 459,59 - **SEBASTIAO ORTIS - 518773419-91 -** 13543585-6 - IPVA - RENAVAM / EXERC 00770711529/2021 - 451,47 - **SEBASTIAO PAULO DA COSTA - 052314899-21 -** 13568423-6 - IPVA - RENAVAM / EXERC 00200913611/2022 - 420,76 - **SEBASTIAO PEDRO DE OLIVEIRA - 812738439-91 -** 13569496-7 - IPVA - RENAVAM / EXERC 01095291529/2022 - 3.029,81 - 13569572-6 - IPVA - RENAVAM / EXERC 00331760517/2022 - 1.903,08 - 13569650-1 - IPVA - RENAVAM / EXERC 00331149974/2022 - 499,69 - **SEBASTIAO PEREIRA PINTO - 396528319-72 -** 13538576-0 - IPVA - RENAVAM / EXERC 00770595472/2021 - 481,68 - **SEBASTIAO PEREIRA SILVEIRA - 325248899-04 -** 13555375-1 - IPVA - RENAVAM / EXERC 01154509246/2022 - 2.488,48 - **SEBASTIAO RIBEIRO DE ALMEIDA - 691523817-49 -** 13554842-1 - IPVA - RENAVAM / EXERC 00786278471/2021 - 199,19 - **SEBASTIAO RIBEIRO TELES - 087658809-78 -** 13560098-9 - IPVA - RENAVAM / EXERC 00752889613/2021 - 380,19 - **SEBASTIAO ROGIMEL SCHEREN - 004029647-48 -** 13566329-8 - IPVA - RENAVAM / EXERC 01179586015/2021 - 195,86 - **SEBASTIAO ROQUE APARECIDO DA SILVA - 210512249-34 -** 13549337-6 - IPVA - RENAVAM / EXERC 00869839330/2022 - 221,79 - **SEBASTIAO RUFINO JUNIOR - 093664428-11 -** 13539974-4 - IPVA - RENAVAM / EXERC 00791690849/2021 - 441,30 - **SEBASTIAO SONCIN BOSCO - 716930689-15 -** 13553822-1 - IPVA - RENAVAM / EXERC 00323885470/2021 - 236,39 - **SEBASTIAO SOTE - 980506729-72 -** 13549015-6 - IPVA - RENAVAM / EXERC 00892969687/2022 - 177,08 - **SEBASTIAO TEODORO DUTRA - 276519249-91 -** 13569449-5 - IPVA - RENAVAM / EXERC 00978236580/2022 - 1.583,74 - **SEBASTIAO TEOTONIO PEREIRA - 063690039-80 -** 13559915-8 - IPVA - RENAVAM / EXERC 01117098599/2022 - 2.099,28 - **SEBASTIAO VAZ DE LIMA - 448889539-53 -** 13548065-7 - IPVA - RENAVAM / EXERC 00761294490/2021 - 423,48 - **SEDA PURA INDUSTRIA E COMERCIO DE CONFECCOES LTDA - 01388956/0001-75 -** 13554297-0 - IPVA - RENAVAM / EXERC 00761261206/2021 - 396,52 - **SEDAL PARTICIPACOES LTDA - 14787613/0001-25 -** 13570191-2 - IPVA - RENAVAM / EXERC 00177533730/2022 - 7.496,67 - **SEDENEI SEBASTIAO DE MATTOS - 688906809-20 -** 13559352-4 - IPVA - RENAVAM / EXERC 00789620618/2021 - 201,19 - **SEDIGLEI DE LIMA NEIMAM - 034491889-09 -** 13542389-0 - IPVA - RENAVAM / EXERC 00753462737/2021 - 456,69 - **SEDIMAR DA SILVA TEIXEIRA - 087201239-57 -** 13566644-0 - IPVA - RENAVAM / EXERC 00453636594/2021 - 194,56 - **SEDINEIA DOS SANTOS - 032139639-17 -** 13545828-7 - IPVA - RENAVAM / EXERC 00345978510/2021 - 169,57 - **SEDIRLEI ANTONIO MUNHOZ - 920793349-72 -** 13555531-2 - IPVA - RENAVAM / EXERC 00347494447/2021 - 236,39 - **SEDNEY PADOAN JUNIOR - 233302718-50 -** 13569952-7 - IPVA - RENAVAM / EXERC 00957237030/2022 - 2.704,50 - **SEFORA RODRIGUES RUFINO - 100032099-54 -** 13543676-3 - IPVA - RENAVAM / EXERC 01272908639/2022 - 2.487,25 - 13543904-5 - IPVA - RENAVAM / EXERC 00989877469/2022 - 259,83 - **SEGMAQ COMERCIO DE PECAS PARA EMPILHADEIRAS LTDA - ME - 03416844/0001-06 -** 13554547-3 - IPVA - RENAVAM / EXERC 00831339071/2021 - 431,09 - **SEIDE GABRIEL DE SOUZA - 879572999-20 -** 13557918-1 - IPVA - RENAVAM / EXERC 00339351900/2021 - 196,60 - **SEIDERO MACENO RODRIGUES - 045616309-37 -** 13570796-1 - IPVA - RENAVAM / EXERC 00754881466/2021 - 399,20 - **SELASTRON QUIMICA LTDA - 17140307/0001-90 -** 13564048-4 - IPVA - RENAVAM / EXERC 00793755468/2021 - 155,73 - **SELEGI RODRIGUES - 790859209-06 -** 13541327-5 - IPVA - RENAVAM / EXERC 00754543374/2021 - 530,86 - **SELI PUTZKE DE MACEDO - 376263450-53 -** 13562117-0 - IPVA - RENAVAM / EXERC 01142226678/2022 - 2.476,27 - **SELINA DO CARMO DE MELO - 643216819-87 -** 13550307-0 - IPVA - RENAVAM / EXERC 00761340700/2021 - 462,46 - **SELINO CECILIO DA CRUZ - 486665489-91 -** 13570669-8 - IPVA - RENAVAM / EXERC 00995622507/2022 - 1.942,40 - 13571797-5 - IPVA - RENAVAM / EXERC 00954196635/2022 - 306,59 - **SELMA APARECIDA CORREA - 101988898-95 -** 13547149-6 - IPVA - RENAVAM / EXERC 00768926408/2021 - 481,68 - **SELMA APARECIDA DA SILVA DE MELO - 043154579-06 -** 13538732-0 - IPVA - RENAVAM / EXERC 00757662439/2021 - 419,66 - **SELMA APARECIDA DOS SANTOS - 056457219-50 -** 13560099-7 - IPVA - RENAVAM / EXERC 00349930767/2021 - 194,56 - **SELMA FERREIRA LIMA PERES - 071661799-45 -** 13562155-2 - IPVA - RENAVAM / EXERC 00909496951/2022 - 210,38 - **SELMA FONCECA DOS SANTOS - 039285239-02 -** 13555475-8 - IPVA - RENAVAM / EXERC 00764678752/2021 - 377,94 - **SELMA GARCIAS - 060019879-04 -** 13550044-5 - IPVA - RENAVAM / EXERC 00476986249/2021 - 144,23 - **SELMA MARIA DUTRA - 087831807-02 -** 13560160-8 - IPVA - RENAVAM / EXERC 00757853269/2021 - 380,19 - **SELMA PEREIRA MACARIO - 007715099-60 -** 13541334-8 - IPVA - RENAVAM / EXERC 00950896527/2021 - 176,49 - **SELMA PORTES DE OLIVEIRA - 815160969-91 -** 13557156-3 - IPVA - RENAVAM / EXERC 00826946445/2021 - 154,41 - **SELMA REGINA DE JESUS - 023022759-77 -** 13554792-1 - IPVA - RENAVAM / EXERC 00131624237/2021 - 241,22 - **SELMA REGINA DE PAULA - 496523469-34 -** 13556480-0 - IPVA - RENAVAM / EXERC 00765138506/2021 - 419,43 - **SELMA RODRIGUES - 018413019-06 -** 13544939-3 - IPVA - RENAVAM / EXERC 00850329205/2021 - 155,40 - **SELMA TEODORO DA SILVA - 029483029-43 -** 13544825-7 - IPVA - RENAVAM / EXERC 00770826466/2021 - 421,85 - **SELMA VALERIO - 072637589-62 -** 13544940-7 - IPVA - RENAVAM / EXERC 00760188963/2021 - 444,70 - **SELMIRA FERREIRA DO NASCIMENTO - 900617809-87 -** 13560456-9 - IPVA - RENAVAM / EXERC 00776384589/2021 - 214,24 - **SELMO ANTONIO CAMILO - 903715269-49 -** 13569507-6 - IPVA - RENAVAM / EXERC 00964017601/2022 - 270,63 - **SELMO LOBATO - 140621688-71 -** 13566014-0 - IPVA - RENAVAM / EXERC 00338013059/2021 - 194,56 - **SELMO LUIZ DO CARMO - 348483049-20 -** 13553221-5 - IPVA - RENAVAM / EXERC 00272219606/2021 - 450,20 - **SELMO RODRIGUES CHAVES - 017840929-40 -** 13544503-7 - IPVA - RENAVAM / EXERC 00772481784/2021 - 399,20 - **SELMO RODRIGUES DE SOUZA - 264525098-02 -** 13558604-8 - IPVA - RENAVAM / EXERC 00838277802/2022 - 156,90 - **SELVINA LORENA MACHADO - 427973149-72 -** 13562676-7 - IPVA - RENAVAM / EXERC 00964646781/2021 - 166,42 - **SEMAR VELASQUE DO AMARAL - 048317551-09 -** 13559285-4 - IPVA - RENAVAM / EXERC 00801384915/2021 - 229,24 - **SENDY BRENDA SILVA - 089510899-24 -** 13561164-6 - IPVA - RENAVAM / EXERC 00770868401/2021 - 182,43 - **SENHORINHA TABORDA - 084964719-34 -** 13539705-9 - IPVA - RENAVAM / EXERC 00771795378/2021 - 591,27 - **SENICE FATIMA DA COSTA - 742762129-87 -** 13571125-0 - IPVA - RENAVAM / EXERC 01164419150/2022 - 1.997,38 - 13571321-0 - IPVA - RENAVAM / EXERC 00363006087/2022 - 967,02 - **SENIVAL SCHULTZ - 679776269-34 -** 13571231-0 - IPVA - RENAVAM / EXERC 00269153918/2022 - 1.822,95 - **SEPHORADY - COMERCIO, REPRESENTACOES E SERVICOS LTDA - 03919051/0001-00 -** 13541696-7 - IPVA - RENAVAM / EXERC 00771785011/2021 - 546,58 - **SERGIO ALVES DA SILVA - 043551959-02 -** 13549809-2 - IPVA - RENAVAM / EXERC 00867747420/2021 - 466,58 - **SERGIO ALVES DA SILVA - 700455699-91 -** 13557037-0 - IPVA - RENAVAM / EXERC 00181039958/2021 - 219,91 - **SERGIO ALVES DE OLIVEIRA - 032545259-81 -** 13555528-2 - IPVA - RENAVAM / EXERC 00943658195/2022 - 1.318,75 - **SERGIO ALVES MARCELINO - 033555089-42 -** 13547813-0 - IPVA - RENAVAM / EXERC 00244143285/2022 - 1.865,37 - **SERGIO ALVES MOREIRA - 017939299-98 -** 13564434-0 - IPVA - RENAVAM / EXERC 00183414020/2022 - 2.814,90 - 13564513-3 - IPVA - RENAVAM / EXERC 01028010742/2022 - 667,29 - **SERGIO AMADEU VALLE CORREIA - 011184699-41 -** 13552551-0 - IPVA - RENAVAM / EXERC 00752709135/2021 - 456,69 - **SERGIO ANDRE - 050242798-16 -** 13559140-8 - IPVA - RENAVAM / EXERC 00361042590/2021 - 194,56 - **SERGIO ANDRIGO MENDES - 047806279-66 -** 13538848-3 - IPVA - RENAVAM / EXERC 00221688919/2022 - 5.790,76 - **SERGIO ANTONIO BAZZOTTI - 840015939-04 -** 13550281-2 - IPVA - RENAVAM / EXERC 00525025081/2022 - 1.755,29 - **SERGIO ANTONIO BUCZKO - 697274309-53 -** 13549654-5 - IPVA - RENAVAM / EXERC 00773992880/2021 - 396,24 - **SERGIO ANTONIO EUGENIO - 037874239-66 -** 13541579-0 - IPVA - RENAVAM / EXERC 00768539587/2021 - 466,35 - **SERGIO ANTONIO MEHL - 510627479-68 -** 13540881-6 - IPVA - RENAVAM / EXERC 00755839935/2021 - 459,59 - **SERGIO ANTONIO RUEL GONCALVES - 079526329-57 -** 13543130-3 - IPVA - RENAVAM / EXERC 00776283081/2021 - 499,10 - **SERGIO ANUNCIO DA SILVA - 068000979-50 -** 13543336-5 - IPVA - RENAVAM / EXERC 01161566985/2022 - 502,24 - **SERGIO APARECIDO BAPTISTA - 272674368-46 -** 13565973-8 - IPVA - RENAVAM / EXERC 01193568630/2021 - 202,54 - **SERGIO APARECIDO FERREIRA - 058277979-01 -** 13541884-6 - IPVA - RENAVAM / EXERC 00481818669/2022 - 2.377,92 - **SERGIO APARECIDO MILOCO - 885392889-15 -** 13544141-4 - IPVA - RENAVAM / EXERC 00779501640/2021 - 435,31 - **SERGIO APARECIDO MONTARINI - 029939469-78 -** 13557775-8 - IPVA - RENAVAM / EXERC 00803570570/2022 - 260,03 - **SERGIO APARECIDO TEIXEIRA DA SILVA - 783763359-87 -** 13546914-9 - IPVA - RENAVAM / EXERC 00976566699/2022 - 1.181,55 - **SERGIO AUGUSTO DA SILVA - 102993169-04 -** 13543658-5 - IPVA - RENAVAM / EXERC 00946398500/2021 - 153,89 - **SERGIO BALBINO DOS SANTOS - 360852194-15 -** 13567267-0 - IPVA - RENAVAM / EXERC 00808609114/2022 - 236,86 - **SERGIO BALLES - 043415909-36 -** 13546560-

Diário Oficial Certificado Digitalmente
O Departamento de Imprensa Oficial do Estado do Paraná, da garantia de autenticidade deste documento, desde que visualizado através do site http://www.imprensaoficial.pr.gov.br

7 - IPVA - RENAVAM / EXERC 00761198016/2021 - 423,48 - **SERGIO BARBOSA - 662783769-20 -** 13550563-3 - IPVA - RENAVAM / EXERC 00764256050/2021 - 399,15 - **SERGIO BATISTA SANTOS - 017408419-64 -** 13559220-0 - IPVA - RENAVAM / EXERC 00770949703/2021 - 472,29 - **SERGIO BONADIMAN - 008124217-44 -** 13549042-3 - IPVA - RENAVAM / EXERC 00787245763/2021 - 401,07 - **SERGIO BRAS ALVES - 017880039-26 -** 13558183-6 - IPVA - RENAVAM / EXERC 00781595533/2021 - 148,15 - **SERGIO BUENO ZANCO - 041693189-86 -** 13553061-1 - IPVA - RENAVAM / EXERC 01025077943/2022 - 3.382,51 - 13553149-9 - IPVA - RENAVAM / EXERC 00834561328/2022 - 701,22 - **SERGIO CALIXTO - 066383799-50 -** 13543191-5 - IPVA - RENAVAM / EXERC 00752081756/2021 - 472,29 - **SERGIO CAMACHO BARBOSA - 026968889-73 -** 13552468-9 - IPVA - RENAVAM / EXERC 00173130275/2021 - 186,41 - **SERGIO CARDOSO VALENTE - 577564739-49 -** 13566285-2 - IPVA - RENAVAM / EXERC 01031900052/2022 - 1.669,72 - 13566369-7 - IPVA - RENAVAM / EXERC 01070679752/2022 - 1.632,27 - **SERGIO CARLOS BEZERRA - 555655909-06 -** 13571647-2 - IPVA - RENAVAM / EXERC 01082642859/2022 - 2.999,90 - **SERGIO CARLOS CALIXTO ALVES - 037326159-44 -** 13544812-5 - IPVA - RENAVAM / EXERC 00783186983/2021 - 462,46 - **SERGIO CARLOS DA SILVA - 489448159-68 -** 13548892-5 - IPVA - RENAVAM / EXERC 00494332298/2022 - 4.385,49 - **SERGIO CARLOS MATEUS - 020903469-65 -** 13541451-4 - IPVA - RENAVAM / EXERC 00785488677/2021 - 522,43 - **SERGIO CHOPTIAN - 501963329-15 -** 13557440-6 - IPVA - RENAVAM / EXERC 01206933868/2022 - 3.194,49 - **SERGIO CLODOMAR DE MELLO - 954878089-53 -** 13554033-1 - IPVA - RENAVAM / EXERC 00763540005/2021 - 399,15 - **SERGIO COELHO DANTAS - 030230419-38 -** 13567808-2 - IPVA - RENAVAM / EXERC 00196149053/2022 - 1.903,91 - 13567996-8 - IPVA - RENAVAM / EXERC 00910828032/2022 - 884,62 - 13568183-0 - IPVA - RENAVAM / EXERC 00886501032/2022 - 620,98 - **SERGIO DA SILVA GOUVEIA - 332219848-04 -** 13545203-3 - IPVA - RENAVAM / EXERC 00766356620/2021 - 503,23 - **SERGIO DA SILVA MARTINS - 015941869-01 -** 13542730-6 - IPVA - RENAVAM / EXERC 00861890841/2022 - 165,74 - **SERGIO DANIEL - 073658788-86 -** 13542462-5 - IPVA - RENAVAM / EXERC 00759061114/2021 - 187,99 - **SERGIO DE ARAUJO - 214766910-53 -** 13565997-5 - IPVA - RENAVAM / EXERC 00754928772/2021 - 162,81 - **SERGIO DE JESUS NASCIMENTO - 043959329-83 -** 13561838-1 - IPVA - RENAVAM / EXERC 00978246934/2021 - 145,43 - **SERGIO DE LIMA GUANAIS - 039047679-09 -** 13561755-5 - IPVA - RENAVAM / EXERC 00909228418/2021 - 176,97 - **SERGIO DE OLIVEIRA BARROS - 053120729-31 -** 13540267-2 - IPVA - RENAVAM / EXERC 00760288577/2021 - 216,30 - **SERGIO DE PONTES - 083736579-16 -** 13560063-6 - IPVA - RENAVAM / EXERC 00308912217/2021 - 194,56 - **SERGIO DIAS DA SILVA - 612491309-72 -** 13545213-0 - IPVA - RENAVAM / EXERC 00836744039/2022 - 242,35 - **SERGIO DO CARMO - 056953989-75 -** 13540570-1 - IPVA - RENAVAM / EXERC 00760039364/2021 - 459,59 - **SERGIO DOMINGUES DE SOUZA - 053140729-20 -** 13540308-3 - IPVA - RENAVAM / EXERC 00761375228/2021 - 419,43 - **SERGIO DOMINGUES PAES - 954862409-53 -** 13548035-5 - IPVA - RENAVAM / EXERC 00926552198/2021 - 209,73 - **SERGIO DOS SANTOS - 506562449-68 -** 13550571-4 - IPVA - RENAVAM / EXERC 00171432754/2022 - 846,33 - **SERGIO DOS SANTOS - 095550599-26 -** 13562274-5 - IPVA - RENAVAM / EXERC 00984473513/2022 - 2.725,18 - **SERGIO DOS SANTOS RODRIGUES - 317995230-04 -** 13562640-6 - IPVA - RENAVAM / EXERC 00452415730/2021 - 194,56 - **SERGIO ERNANI WEINHARDT - 016573059-53 -** 13557466-0 - IPVA - RENAVAM / EXERC 00769244840/2021 - 399,20 - **SERGIO FERNANDES DOS SANTOS - 063144759-88 -** 13548264-1 - IPVA - RENAVAM / EXERC 00462308553/2021 - 212,15 - **SERGIO FERNANDO QUINTANILHA - 287862037-20 -** 13564360-2 - IPVA - RENAVAM / EXERC 00794731856/2021 - 284,19 - **SERGIO FERNANDO RISKA - 567039539-53 -** 13543364-0 - IPVA - RENAVAM / EXERC 00766942740/2021 - 530,86 - **SERGIO FERRARO - 428607259-20 -** 13550547-1 - IPVA - RENAVAM / EXERC 00757630820/2021 - 462,46 - **SERGIO FERREIRA - 034012139-46 -** 13544081-7 - IPVA - RENAVAM / EXERC 00768027233/2021 - 399,20 - **SERGIO FERREIRA DA CRUZ - 056871949-24 -** 13553679-2 - IPVA - RENAVAM / EXERC 00768924286/2021 - 441,30 - **SERGIO FERREIRA DE MEIRELES JUNIOR - 088246009-99 -** 13567895-3 - IPVA - RENAVAM / EXERC 00886306760/2022 - 636,75 - 13568548-8 - IPVA - RENAVAM / EXERC 00858721988/2022 - 581,45 - **SERGIO FERREIRA DE SOUZA - 024861079-16 -** 13546959-9 - IPVA - RENAVAM / EXERC 00202079139/2021 - 224,79 - **SERGIO FERREIRA DOS SANTOS - 552828499-68 -** 13550453-0 - IPVA - RENAVAM / EXERC 00763051730/2021 - 462,46 - **SERGIO FRANCISCO LISBOA - 162323132-91 -** 13548172-6 - IPVA - RENAVAM / EXERC 00768509068/2021 - 474,55 - **SERGIO FREITAS - 006382959-20 -** 13538363-5 - IPVA - RENAVAM / EXERC 00995585679/2021 - 242,04 - **SERGIO GOMES LEITE - 772137694-72 -** 13561794-6 - IPVA - RENAVAM / EXERC 00901435422/2021 - 216,71 - **SERGIO HENRIQUE RABISTEK - 787647779-87 -** 13541310-0 - IPVA - RENAVAM / EXERC 00772285128/2021 - 549,39 - **SERGIO HOFFSTAETTER - 589533379-68 -** 13564090-5 - IPVA - RENAVAM / EXERC 00915999722/2022 - 1.726,78 - **SERGIO INACIO MONZON - 772346349-91 -** 13542563-0 - IPVA - RENAVAM / EXERC 00753636590/2021 - 423,33 - **SERGIO JOSE ALVES DE SOUZA - 007678439-83 -** 13552440-9 - IPVA - RENAVAM / EXERC 00766619680/2021 - 364,03 - **SERGIO JOSE TONIN - 711194429-15 -** 13553430-7 - IPVA - RENAVAM / EXERC 00985772450/2022 - 1.253,93 - 13554047-1 - IPVA - RENAVAM / EXERC 00869736736/2022 - 242,57 - **SERGIO LARINI - 328438289-53 -** 13563451-4 - IPVA - RENAVAM / EXERC 01171223827/2022 - 3.022,82 - **SERGIO LEANDRO GRATAO - 024819769-08 -** 13542510-9 - IPVA - RENAVAM / EXERC 00765199904/2021 - 504,99 - **SERGIO LEANDRO IGNOTTI - 06877306/0001-07 -** 13554847-2 - IPVA - RENAVAM / EXERC 00952644134/2021 - 180,06 - **SERGIO LUCAS DE ASSIS - 114119919-07 -** 13563051-9 - IPVA - RENAVAM / EXERC 00794050670/2021 - 452,13 - **SERGIO LUIS GARCIA DUARTE - 673751389-15 -** 13558001-5 - IPVA - RENAVAM / EXERC 00316844640/2022 - 5.173,87 - 13558071-6 - IPVA - RENAVAM / EXERC 00251952860/2022 - 3.655,38 - **SERGIO LUIS HORNING - 552949529-04 -** 13568011-7 - IPVA - RENAVAM / EXERC 00757587216/2021 - 182,30 - **SERGIO LUIZ ALVES DE SOUSA 62162020149 - 15305380/0001-40 -** 13565525-2 - IPVA - RENAVAM / EXERC 00555990176/2022 - 3.768,06 - **SERGIO LUIZ ANTUNES - 530154529-91 -** 13562539-6 - IPVA - RENAVAM / EXERC 00771873271/2021 - 150,06 - **SERGIO LUIZ CARDOSO - 033014829-02 -** 13560988-9 - IPVA - RENAVAM / EXERC 00763943428/2021 - 377,94 - **SERGIO LUIZ CASAGRANDE - 324828769-15 -** 13551078-5 - IPVA - RENAVAM / EXERC 00760891788/2021 - 380,19 - **SERGIO LUIZ CASSIDORI PADIAL - 550191299-68 -** 13558643-9 - IPVA - RENAVAM / EXERC 00823678601/2022 - 1.517,92 - 13558726-5 - IPVA - RENAVAM / EXERC 00201987066/2022 - 1.321,30 - **SERGIO LUIZ CAVASSIN JUNIOR - 111785269-50 -** 13541227-9 - IPVA - RENAVAM / EXERC 00191629316/2021 - 311,30 - **SERGIO LUIZ CORBARI - 097347839-04 -** 13549692-8 - IPVA - RENAVAM / EXERC 00766893120/2021 - 468,62 - **SERGIO LUIZ DE CARVALHO - 028916259-94 -** 13554448-5 - IPVA - RENAVAM / EXERC 00774508450/2021 - 432,28 - **SERGIO LUIZ DE SOUZA - 023322789-07 -** 13543951-7 - IPVA - RENAVAM / EXERC 00758133537/2021 - 408,05 - **SERGIO LUIZ GONCALVES - 086608509-20 -** 13559576-4 - IPVA - RENAVAM / EXERC 00387168800/2021 - 194,56 - **SERGIO LUIZ JESS - 873515609-00 -** 13558441-0 - IPVA - RENAVAM / EXERC 00344860850/2021 - 194,56 - **SERGIO LUIZ KONRATH - 405327809-06 -** 13556379-0 - IPVA - RENAVAM / EXERC 00755566858/2021 - 419,43 - **SERGIO LUIZ MARTINS - 491236539-49 -** 13553006-9 - IPVA - RENAVAM / EXERC 00765568470/2021 - 456,69 - **SERGIO LUIZ RODRIGUES DA SILVA - 257996492-49 -** 13554149-4 - IPVA - RENAVAM / EXERC 00777491516/2021 - 197,97 - **SERGIO LUIZ SCHOGOR - 358991909-49 -** 13558512-2 - IPVA - RENAVAM / EXERC 00771883986/2021 - 399,15 - **SERGIO LUIZ STABEN - 147739889-91 -** 13542629-6 - IPVA - RENAVAM / EXERC 00810721872/2021 - 159,15 - **SERGIO LUIZ SZINWELSKI - 495806639-04 -** 13560685-5 - IPVA - RENAVAM / EXERC 00837280494/2022 - 2.254,01 - **SERGIO LUIZ VACHERSKI - 065817639-00 -** 13559817-8 - IPVA - RENAVAM / EXERC 00406288941/2021 - 246,33 - **SERGIO LUIZ WOSCH JUNIOR - 113300469-51 -** 13556406-0 - IPVA - RENAVAM / EXERC 00750816813/2021 - 419,43 - **SERGIO MABILE - 470376019-34 -** 13551442-0 - IPVA - RENAVAM / EXERC 00808638041/2021 - 338,75 - **SERGIO MACIEL LUSTOSA - 718731809-00 -** 13557003-6 - IPVA - RENAVAM / EXERC 00753320312/2021 - 408,05 - **SERGIO MANOEL NASCIMENTO DOS REIS - 101403089-70 -** 13542387-4 - IPVA - RENAVAM / EXERC 00500733422/2021 - 160,56 - **SERGIO MANYS - 505804699-72 -** 13559030-4 - IPVA - RENAVAM / EXERC 00253640997/2022 - 1.012,08 - **SERGIO MARCELINO RAMOS - 820657219-87 -** 13551813-1 - IPVA - RENAVAM / EXERC 00774057904/2021 - 364,03 - **SERGIO MARCIO LIRA DA SILVA - 925082869-15 -** 13552494-8 - IPVA - RENAVAM / EXERC 00770500145/2021 - 531,53 - **SERGIO MARIANO - 768149552-53 -** 13551709-7 - IPVA - RENAVAM / EXERC 01046313611/2021 - 164,63 - **SERGIO MENCK - 209596999-53 -** 13539165-4 - IPVA - RENAVAM / EXERC 00939944367/2022 - 656,20 - **SERGIO MOLOSSI - 389811570-49 -** 13564430-7 - IPVA - RENAVAM / EXERC 01091601175/2022 - 1.808,62 - 13564503-6 - IPVA - RENAVAM / EXERC 00995499160/2022 - 391,84 - **SERGIO NIVANOR BERNARDI STRAUBE - 065028169-16 -** 13553834-5 - IPVA - RENAVAM / EXERC 00762269871/2021 - 494,17 - **SERGIO OSVALDO KASPARY - 283973399-49 -** 13553881-7 - IPVA - RENAVAM / EXERC 01066396229/2022 - 7.311,31 - **SERGIO PACHECO DA COSTA - 368757169-68 -** 13550601-0 - IPVA - RENAVAM / EXERC 00806251743/2022 - 550,82 - **SERGIO PACHECO LEAL - 066957029-00 -** 13567948-8 - IPVA - RENAVAM / EXERC 00763702013/2021 - 182,43 - **SERGIO PAULO MATTE - 030059489-51 -** 13544377-8 - IPVA - RENAVAM / EXERC 00525031286/2021 - 169,57 - **SERGIO PENTEADO - 045814439-89 -** 13546033-8 - IPVA - RENAVAM / EXERC 00764144227/2021 - 444,70 - **SERGIO PEREIRA SILVESTRE - 052533029-13 -** 13546678-6 - IPVA - RENAVAM / EXERC 00775459143/2021 - 424,21 - **SERGIO PHILIPIAK - 554963009-59 -** 13551393-8 - IPVA - RENAVAM / EXERC 00775136760/2021 - 148,15 - **SERGIO PINTO DOS SANTOS - 255074658-94 -** 13568143-1 - IPVA - RENAVAM / EXERC 00879203609/2022 - 2.676,05 - 13568483-0 - IPVA - RENAVAM / EXERC 00948766590/2022 - 845,70 - **SERGIO POLLO - 701923409-72 -** 13555077-9 - IPVA - RENAVAM / EXERC 00954870158/2021 - 145,43 - **SERGIO RAMOS DE ARAUJO - 490606279-20 -** 13566767-6 - IPVA - RENAVAM / EXERC 01135494956/2022 - 539,20 - **SERGIO REGINALDO ALVES - 024087559-13 -** 13571951-0 - IPVA - RENAVAM / EXERC 00988478595/2022 - 1.056,78 - **SERGIO REGINALDO LOPES - 050108329-41 -** 13546152-0 - IPVA - RENAVAM / EXERC 00966655800/2022 - 1.784,71 - **SERGIO RIBEIRO ANTUNES - 011659439-05 -** 13554593-7 - IPVA - RENAVAM / EXERC 00324793138/2021 - 244,96 - **SERGIO RIBEIRO DA SILVA - 060327349-19 -** 13555822-2 - IPVA - RENAVAM / EXERC 00340909684/2021 - 196,60 - **SERGIO RICARDO DE LIMA - 732205239-00 -** 13541413-1 - IPVA - RENAVAM / EXERC 00769641300/2021 - 466,35 - **SERGIO RICARDO VALERIO - 066781219-96 -** 13542901-5 - IPVA - RENAVAM / EXERC 00896661407/2021 - 145,66 - **SERGIO ROBERTO BATISTA DE DEUS - 957547259-49 -** 13547050-3 - IPVA - RENAVAM / EXERC 00753527650/2021 - 459,59 - **SERGIO ROBERTO CAMARGO - 051762289-04 -** 13542200-2 - IPVA - RENAVAM / EXERC 00771451202/2021 - 388,27 - **SERGIO ROBERTO DA SILVA - 148366371-04 -** 13550996-5 - IPVA - RENAVAM / EXERC 00776151630/2021 - 197,97 - **SERGIO RODRIGUES ALVES - 040115339-80 -** 13543683-6 - IPVA - RENAVAM / EXERC 00535643080/2021 - 157,70 - **SERGIO RODRIGUES DE CARVALHO - 960411619-34 -** 13570628-0 - IPVA - RENAVAM / EXERC 00974579734/2022 - 2.049,16 - **SERGIO RODRIGUES DOS SANTOS - 847501389-91 -** 13559395-8 - IPVA - RENAVAM / EXERC 00586856528/2022 - 1.173,34 - 13559472-5 - IPVA - RENAVAM / EXERC 00857839993/2022 - 588,96 - **SERGIO RODRIGUES MASCARANHAS - 660162159-53 -** 13562991-0 - IPVA - RENAVAM / EXERC 00359530478/2022 - 1.201,80 - 13563140-0 - IPVA - RENAVAM / EXERC 00957186444/2022 - 847,68 - 13563212-0 - IPVA - RENAVAM / EXERC 00948636262/2022 - 776,29 - 13563292-9 - IPVA - RENAVAM / EXERC 00830059563/2022 - 682,78 - 13563367-4 - IPVA - RENAVAM / EXERC 00856289388/2022 - 614,48 - 13563441-7 - IPVA - RENAVAM / EXERC 01212301274/2022 - 611,71 - **SERGIO RONALDO RAMOS - 017240359-67 -** 13540735-6 - IPVA - RENAVAM / EXERC 00761496513/2021 - 399,15 - **SERGIO ROSA DA SILVA - 818234109-44 -** 13562727-5 - IPVA - RENAVAM / EXERC 00342738208/2021 - 194,56 - **SERGIO RUFINO DE PAULA - 062821979-29 -** 13562488-8 - IPVA - RENAVAM / EXERC 00984364838/2021 - 166,42 - **SERGIO SCHUERSOSVSKI - 082649189-80 -** 13569006-6 - IPVA - RENAVAM / EXERC

00781863449/2021 - 162,81 - **SERGIO SCHWEIDSON - 185283929-53 -** 13564923-6 - IPVA - RENAVAM / EXERC 00756403600/2021 - 441,30 - **SERGIO SEITI FUGISHIMA - 623897779-53 -** 13564785-3 - IPVA - RENAVAM / EXERC 00754179869/2021 - 164,72 - **SERGIO STANISLOVSKI - 726858759-72 -** 13539513-7 - IPVA - RENAVAM / EXERC 00751495875/2021 - 399,20 - **SERGIO TADEU CAMAGNO - 058752279-82 -** 13558315-4 - IPVA - RENAVAM / EXERC 00767065417/2021 - 276,39 - **SERGIO TEIXEIRA FERRAZ - 058734419-95 -** 13557738-3 - IPVA - RENAVAM / EXERC 00334910277/2021 - 194,56 - **SERGIO TIUSS - 020048209-26 -** 13548009-6 - IPVA - RENAVAM / EXERC 00763968463/2021 - 399,15 - **SERGIO VALDENI CASTANHO - 863522619-49 -** 13554996-7 - IPVA - RENAVAM / EXERC 00770455280/2021 - 423,51 - **SERGIO VICENTE MOLETA - 535976569-00 -** 13562343-1 - IPVA - RENAVAM / EXERC 00753347865/2021 - 399,20 - **SERGIO VIEIRA - 013167411-09 -** 13543204-0 - IPVA - RENAVAM / EXERC 00761157620/2021 - 460,48 - **SERGIO VIEIRA DO AMARAL - 834931319-68 -** 13567372-2 - IPVA - RENAVAM / EXERC 00509064264/2022 - 2.165,62 - **SERGIO WENGLE - 034286499-82 -** 13556113-4 - IPVA - RENAVAM / EXERC 00757171370/2021 - 423,33 - **SERGIO ZEQUIM MALDONADO - 031641469-73 -** 13558909-8 - IPVA - RENAVAM / EXERC 01051704518/2021 - 300,56 - **SERLI APARECIDA TRINDADE - 724666189-15 -** 13559608-6 - IPVA - RENAVAM / EXERC 00933625464/2022 - 189,39 - **SESTILIO ANTONIO MEZZOMO - 126565429-87 -** 13559054-1 - IPVA - RENAVAM / EXERC 00411468090/2022 - 3.061,99 - **SEVERINO DA SILVA - 615321939-04 -** 13558457-6 - IPVA - RENAVAM / EXERC 00932071872/2021 - 145,43 - **SEVERINO MARCELINO DA SILVA - 100872229-49 -** 13553457-9 - IPVA - RENAVAM / EXERC 00771681070/2021 - 334,74 - **SEVERINO PADILHA DOS SANTOS - 587212669-72 -** 13543906-1 - IPVA - RENAVAM / EXERC 00755405560/2021 - 408,05 - **SEVERINO SABINO DA SILVA - 163865159-00 -** 13541256-2 - IPVA - RENAVAM / EXERC 00755555643/2021 - 191,74 - **SEVERINO XAVIER DE SALES FILHO - 017409069-26 -** 13555050-7 - IPVA - RENAVAM / EXERC 00828760233/2021 - 261,23 - **SG - COMERCIO DE GAS LTDA ME - 04469983/0001-60 -** 13570816-0 - IPVA - RENAVAM / EXERC 00900921633/2022 - 1.280,81 - 13570838-0 - IPVA - RENAVAM / EXERC 00124933866/2022 - 542,42 - 13570855-0 - IPVA - RENAVAM / EXERC 01053721002/2022 - 523,42 - 13570878-0 - IPVA - RENAVAM / EXERC 00639298923/2022 - 515,13 - 13570904-2 - IPVA - RENAVAM / EXERC 01022037380/2022 - 399,04 - 13570922-0 - IPVA - RENAVAM / EXERC 00215984498/2022 - 354,10 - 13570945-0 - IPVA - RENAVAM / EXERC 00215990536/2022 - 354,10 - 13570960-3 - IPVA - RENAVAM / EXERC 00157793524/2022 - 327,56 - 13570975-1 - IPVA - RENAVAM / EXERC 00914213857/2022 - 294,59 - 13571002-4 - IPVA - RENAVAM / EXERC 00258195517/2022 - 201,50 - **SHAIANA STETS - 089157889-74 -** 13569218-2 - IPVA - RENAVAM / EXERC 00306693852/2021 - 194,56 - **SHAMIR DIEGO MARTINS - 041334929-27 -** 13561556-0 - IPVA - RENAVAM / EXERC 00471627275/2021 - 194,56 - **SHAOLIN FORNECIMENTO DE ALIMENTOS LTDA - 09246145/0001-41 -** 13565838-3 - IPVA - RENAVAM / EXERC 00497804662/2021 - 212,15 - **SHARON CRISTINE VIEIRA - 034800949-61 -** 13543907-0 - IPVA - RENAVAM / EXERC 00229945643/2021 - 159,51 - **SHAYLA DA SILVA DE SOUSA - 123710467-01 -** 13546151-2 - IPVA - RENAVAM / EXERC 00882361660/2021 - 194,64 - **SHEILA CRISTIANE VILLETTI - 070337469-97 -** 13542010-7 - IPVA - RENAVAM / EXERC 00772408521/2021 - 424,48 - **SHEILA CRISTINA CARDOSO - 080361829-80 -** 13563301-1 - IPVA - RENAVAM / EXERC 00112563759/2022 - 1.363,51 - **SHEILA FABIANA BARBOSA - 262367528-77 -** 13544216-0 - IPVA - RENAVAM / EXERC 00207975418/2021 - 159,51 - **SHEILA FERREIRA DE MATOS - 041297779-63 -** 13566049-3 - IPVA - RENAVAM / EXERC 01265848561/2022 - 2.490,64 - **SHEILA MARA ADONI - 024902799-20 -** 13565326-8 - IPVA - RENAVAM / EXERC 01122115013/2022 - 2.351,25 - **SHEILA MARTINS DA SILVA - 071953689-80 -** 13568494-5 - IPVA - RENAVAM / EXERC 00480579369/2021 - 196,60 - **SHEILA REGINA BEE - 032545599-67 -** 13554499-0 - IPVA - RENAVAM / EXERC 00762194197/2021 - 432,28 - **SHEYLA JUNKO UEHARA OSAKU - 005547419-54 -** 13564218-5 - IPVA - RENAVAM / EXERC 01304269261/2022 - 1.664,97 - **SHIGUERU TAMAKI - 592263748-72 -** 13540679-1 - IPVA - RENAVAM / EXERC 00751089672/2021 - 380,19 - **SHIRLEI APARECIDA FRANCA - 956667299-34 -** 13540763-1 - IPVA - RENAVAM / EXERC 00754393097/2021 - 380,19 - **SHIRLEI APARECIDA PINTO - 467630669-53 -** 13570381-8 - IPVA - RENAVAM / EXERC 01093336924/2022 - 3.866,77 - 13570755-4 - IPVA - RENAVAM / EXERC 00326934847/2022 - 1.494,66 - **SHIRLEI DE FARIA PEGORARI - 054147319-00 -** 13541944-3 - IPVA - RENAVAM / EXERC 00979902231/2022 - 1.282,64 - **SHIRLEIDE FERREIRA OLIVEIRA - 013309864-82 -** 13567750-7 - IPVA - RENAVAM / EXERC 00974715204/2021 - 190,78 - **SHIRLEY AYRES DA SILVEIRA - 062239188-79 -** 13560287-6 - IPVA - RENAVAM / EXERC 00756775825/2021 - 380,19 - **SHIRLEY BROIO - 032803849-07 -** 13550499-8 - IPVA - RENAVAM / EXERC 00490204546/2022 - 4.176,96 - **SHIRLEY DE SOUZA GODOI BORGES - 033015259-97 -** 13566653-0 - IPVA - RENAVAM / EXERC 01007882120/2022 - 3.764,66 - 13566778-1 - IPVA - RENAVAM / EXERC 00349755302/2022 - 2.464,94 - **SHIRLEY FARIAS DE ALMEIDA - 008873029-80 -** 13543636-4 - IPVA - RENAVAM / EXERC 00894729977/2021 - 145,66 - **SHIRLEY VOLFON - 852903609-30 -** 13565059-5 - IPVA - RENAVAM / EXERC 00907147011/2021 - 317,82 - **SIBELI MARIA TANER FERREIRA - 327668188-98 -** 13571258-2 - IPVA - RENAVAM / EXERC 00456290940/2022 - 1.073,78 - **SIDCLEY FAGUNDES GUIMARAES - 100881739-25 -** 13547980-2 - IPVA - RENAVAM / EXERC 00451402480/2021 - 236,39 - **SIDENEI ANDRE DOS SANTOS - 049872629-08 -** 13546624-7 - IPVA - RENAVAM / EXERC 00871396785/2021 - 165,77 - **SIDENEI FARIAS RODRIGUES - 042375379-78 -** 13539590-0 - IPVA - RENAVAM / EXERC 00985538961/2021 - 166,42 - **SIDENEI PACHECO - 026969379-31 -** 13570061-4 - IPVA - RENAVAM / EXERC 01180453996/2022 - 3.896,26 - **SIDERLEI FRANCA DA SILVA - 039708779-97 -** 13540400-4 - IPVA - RENAVAM / EXERC 00496709771/2021 - 212,15 - **SIDERLEI POPOASKI DE LARA - 080058479-12 -** 13542944-9 - IPVA - RENAVAM / EXERC 00752134337/2021 - 432,28 - **SIDGLEI BALDUINO DO NASCIMENTO - 030466099-06 -** 13563176-0 - IPVA - RENAVAM / EXERC 00309863139/2022 - 2.829,92 - **SIDGLEY THOME CLAUDINO FERREIRA - 518746109-59 -** 13551894-8 - IPVA - RENAVAM / EXERC 00759906017/2021 - 459,59 - **SIDIANA CRISTINA KAGHOFER DE ARAUJO - 861323269-87 -** 13543154-0 - IPVA - RENAVAM / EXERC 00815523645/2022 - 749,44 - **SIDINEI ANTUNES DIAS - 088835819-97 -** 13542140-5 - IPVA - RENAVAM / EXERC 00794758711/2021 - 197,97 - **SIDINEI CARLOS REZENDE - 489043849-15 -** 13553154-5 - IPVA - RENAVAM / EXERC 00786621966/2021 - 173,99 - **SIDINEI COSTA DUTRA - 829459349-49 -** 13548728-7 - IPVA - RENAVAM / EXERC 00765516969/2021 - 396,52 - **SIDINEI DA CUNHA - 092035649-42 -** 13544200-3 - IPVA - RENAVAM / EXERC 00761508287/2021 - 408,05 - **SIDINEI DA SILVA SANTOS - 106565188-04 -** 13552151-5 - IPVA - RENAVAM / EXERC 00347104568/2021 - 236,39 - **SIDINEI DAS GRASAS DA SILVA - 012839349-14 -** 13540632-5 - IPVA - RENAVAM / EXERC 01016658360/2021 - 255,89 - **SIDINEI DOMINGOS DA LUZ - 026029569-88 -** 13562881-6 - IPVA - RENAVAM / EXERC 00456273514/2021 - 196,60 - **SIDINEI FRANCO - 031292779-78 -** 13540938-3 - IPVA - RENAVAM / EXERC 00768096472/2021 - 419,43 - **SIDINEI GOMES TAVARES - 040622209-62 -** 13556447-8 - IPVA - RENAVAM / EXERC 00849300495/2021 - 154,41 - **SIDINEI LEMUNG - 031641719-00 -** 13556762-0 - IPVA - RENAVAM / EXERC 00981952097/2022 - 2.998,02 - **SIDINEI MARTINS - 077131709-36 -** 13540337-7 - IPVA - RENAVAM / EXERC 00477226612/2021 - 223,81 - **SIDINEI MARTINS DE PADUA - 030652549-64 -** 13557523-2 - IPVA - RENAVAM / EXERC 00883197430/2021 - 145,66 - **SIDINEI SIMAPHON - 754334199-91 -** 13556815-5 - IPVA - RENAVAM / EXERC 00769858597/2021 - 474,55 - **SIDINEIA FERREIRA BUENO - 044828499-52 -** 13551415-2 - IPVA - RENAVAM / EXERC 00769623565/2021 - 396,52 - **SIDINEY PEREIRA DA SILVA - 097941808-90 -** 13556417-6 - IPVA - RENAVAM / EXERC 00758518030/2021 - 419,43 - **SIDIVAL ESPINDOLA ATAIDES - 870378409-63 -** 13561747-4 - IPVA - RENAVAM / EXERC 00965256235/2021 - 166,42 - **SIDMAR LICO DA SILVA - 025822969-10 -** 13562024-6 - IPVA - RENAVAM / EXERC 00181528860/2022 - 1.920,03 - **SIDMAR OLIVEIRA DE AVILA - 105380759-70 -** 13555722-6 - IPVA - RENAVAM / EXERC 00797350144/2021 - 148,15 - **SIDMAR OROWSKI RIBEIRO - 068037429-97 -** 13570482-2 - IPVA - RENAVAM / EXERC 00274651823/2022 - 849,53 - **SIDNEI CAMARGO DE OLIVEIRA - 036135459-26 -** 13542995-3 - IPVA - RENAVAM / EXERC 00767202465/2021 - 459,59 - **SIDNEI ACIR TOLEDO - 090039039-56 -** 13570289-7 - IPVA - RENAVAM / EXERC 00331238934/2021 - 225,40 - **SIDNEI ADAO JARENCO - 600202379-87 -** 13538665-0 - IPVA - RENAVAM / EXERC 00754655822/2021 - 462,89 - **SIDNEI ALVES DA CRUZ - 552644689-15 -** 13545589-0 - IPVA - RENAVAM / EXERC 00794891500/2022 - 225,62 - **SIDNEI ANTONIO DE OLIVEIRA - 284696338-05 -** 13543170-2 - IPVA - RENAVAM / EXERC 00954525574/2021 - 148,50 - **SIDNEI ANTUNES DA SILVA - 042819629-21 -** 13551405-5 - IPVA - RENAVAM / EXERC 01320369216/2022 - 2.298,99 - **SIDNEI APARECIDO DOS SANTOS - 273306508-46 -** 13546984-0 - IPVA - RENAVAM / EXERC 00495457221/2021 - 147,96 - **SIDNEI APARECIDO DOS SANTOS - 701280499-87 -** 13567933-0 - IPVA - RENAVAM / EXERC 00274474433/2022 - 896,85 - **SIDNEI APARECIDO SALOMAO - 293205758-86 -** 13562952-9 - IPVA - RENAVAM / EXERC 00326490094/2021 - 194,56 - **SIDNEI ARTIGAS - 612184649-68 -** 13556901-1 - IPVA - RENAVAM / EXERC 00767402839/2021 - 408,05 - **SIDNEI BALTASAR MACHADO - 12381346/0001-66 -** 13558324-3 - IPVA - RENAVAM / EXERC 00782737617/2021 - 283,33 - **SIDNEI BATISTA LEAL - 017538769-90 -** 13540942-1 - IPVA - RENAVAM / EXERC 01058876225/2021 - 295,90 - **SIDNEI BENEDITO DA MATA - 020343429-33 -** 13562987-1 - IPVA - RENAVAM / EXERC 00760386897/2021 - 359,91 - **SIDNEI CARLOS GENOVESKI - 795152079-91 -** 13546285-3 - IPVA - RENAVAM / EXERC 00956810411/2021 - 500,97 - **SIDNEI CEZAR ESGLO 80148034934 - 12899105/0001-03 -** 13544290-9 - IPVA - RENAVAM / EXERC 00762133384/2021 - 481,68 - **SIDNEI CORREA DA COSTA - 051950379-14 -** 13559161-0 - IPVA - RENAVAM / EXERC 00754021360/2021 - 396,52 - **SIDNEI DA SILVA - 092123139-30 -** 13561845-4 - IPVA - RENAVAM / EXERC 00454536216/2021 - 197,81 - **SIDNEI DA SILVA SOUZA JUNIOR - 081801669-88 -** 13560086-5 - IPVA - RENAVAM / EXERC 01025180906/2022 - 1.392,84 - 13560303-1 - IPVA - RENAVAM / EXERC 00856142280/2022 - 655,13 - **SIDNEI DANIEL BROTO - 051582639-14 -** 13557010-9 - IPVA - RENAVAM / EXERC 00767367006/2021 - 474,55 - **SIDNEI DE LIMA - 874964379-72 -** 13555041-8 - IPVA - RENAVAM / EXERC 00757245617/2021 - 423,48 - **SIDNEI DE OLIVEIRA - 011429389-99 -** 13551030-0 - IPVA - RENAVAM / EXERC 00777616050/2021 - 198,39 - **SIDNEI DE PAULA - 077848739-30 -** 13549657-0 - IPVA - RENAVAM / EXERC 00758326521/2021 - 462,46 - **SIDNEI DE PONTES - 813462049-34 -** 13569842-3 - IPVA - RENAVAM / EXERC 00773646248/2021 - 214,24 - **SIDNEI DOMINGOS DE ALMEIDA - 008878999-35 -** 13568915-7 - IPVA - RENAVAM / EXERC 00911261346/2022 - 1.726,78 - **SIDNEI DOMINGOS FERREIRA - 084094359-85 -** 13539487-4 - IPVA - RENAVAM / EXERC 00355775646/2021 - 196,60 - **SIDNEI DOS ANJOS - 020226689-36 -** 13549296-5 - IPVA - RENAVAM / EXERC 00758838697/2021 - 396,52 - **SIDNEI DOS SANTOS - 077588879-61 -** 13569364-2 - IPVA - RENAVAM / EXERC 00932713319/2021 - 153,89 - **SIDNEI DOS SANTOS OLIVEIRA - 054655099-10 -** 13552227-9 - IPVA - RENAVAM / EXERC 00762849495/2021 - 359,91 - **SIDNEI EUGENIO DE OLIVEIRA - 042681209-39 -** 13552788-2 - IPVA - RENAVAM / EXERC 00757556302/2021 - 299,93 - **SIDNEI EVANGELISTA DE FREITAS - 898989669-04 -** 13539259-6 - IPVA - RENAVAM / EXERC 00752333534/2021 - 512,35 - **SIDNEI FERNANDES DOS SANTOS - 082117309-01 -** 13546368-0 - IPVA - RENAVAM / EXERC 00342116860/2021 - 194,56 - **SIDNEI FERREIRA CHIQUITO - 037299989-19 -** 13540256-7 - IPVA - RENAVAM / EXERC 00471294594/2021 - 223,81 - **SIDNEI FERREIRA DE PAULO - 021585179-05 -** 13553780-2 - IPVA - RENAVAM / EXERC 00760324140/2021 - 423,33 - **SIDNEI FOLTRAM - 039828329-00 -** 13546982-3 - IPVA - RENAVAM / EXERC 00148057217/2022 - 4.322,20 - **SIDNEI GARCIA DE OLIVEIRA - 841549779-20 -** 13540019-0 - IPVA - RENAVAM / EXERC 00752355899/2021 - 589,40 - **SIDNEI GOMES DOS SANTOS - 069700819-31 -** 13568504-6 - IPVA - RENAVAM / EXERC 00768657466/2021 - 399,20 - **SIDNEI JOSE KOTHAS - 038543469-30 -** 13548851-8 - IPVA - RENAVAM / EXERC 00770138802/2021 - 377,40 - **SIDNEI JOSE PINHEIRO - 017240739-74 -** 13563404-2 - IPVA - RENAVAM / EXERC 00339238534/2021 - 196,60 - **SIDNEI MARQUES DA SILVA - 049118839-01 -** 13540940-5 - IPVA - RENAVAM / EXERC 00477949410/2021 - 560,61 - **SIDNEI MORAES DOS SANTOS - 137198628-28 -** 13542048-4 - IPVA - RENAVAM /

Diário Oficial Certificado Digitalmente
O Departamento de Imprensa Oficial do Estado do Paraná, da garantia de autenticidade deste documento, desde que visualizado através do site http://www.imprensaoficial.pr.gov.br

EXERC 00767779657/2021 - 545,59 - **SIDNEI PEDRO MENDES - 167789959-04 -** 13540821-2 - IPVA - RENAVAM / EXERC 00761200070/2021 - 565,33 - **SIDNEI PEREIRA DA SILVA JUNIOR - 104365829-70 -** 13561555-2 - IPVA - RENAVAM / EXERC 00337994978/2021 - 368,76 - **SIDNEI PEREIRA NASCIMENTO - 731814809-59 -** 13556394-3 - IPVA - RENAVAM / EXERC 00195397207/2021 - 201,22 - **SIDNEI PETRICA - 325922139-53 -** 13566156-2 - IPVA - RENAVAM / EXERC 00494781211/2022 - 2.563,64 - **SIDNEI PINHEIRO DE SA RIBAS - 061839009-07 -** 13554990-8 - IPVA - RENAVAM / EXERC 00807139963/2021 - 423,71 - **SIDNEI QUEIROZ - 606272639-68 -** 13545399-4 - IPVA - RENAVAM / EXERC 00769612059/2021 - 399,20 - **SIDNEI REPETCKI - 876512549-53 -** 13552243-0 - IPVA - RENAVAM / EXERC 00752073109/2021 - 456,70 - **SIDNEI RIBEIRO BUENO - 826116709-78 -** 13569931-4 - IPVA - RENAVAM / EXERC 00461262380/2021 - 212,15 - **SIDNEI RODRIGUES - 028087099-00 -** 13564075-1 - IPVA - RENAVAM / EXERC 00790693917/2021 - 148,15 - **SIDNEI RODRIGUES DE SOUZA - 061885729-08 -** 13544056-6 - IPVA - RENAVAM / EXERC 01062515940/2021 - 164,63 - **SIDNEI SANTOS PEREIRA - 041275969-10 -** 13550196-4 - IPVA - RENAVAM / EXERC 00767827864/2021 - 462,46 - **SIDNEI SILVA DE MOURA - 050707339-82 -** 13547490-8 - IPVA - RENAVAM / EXERC 00761112995/2021 - 462,23 - **SIDNEI SOLA - 774647969-34 -** 13563114-0 - IPVA - RENAVAM / EXERC 00762850361/2021 - 337,10 - **SIDNEI TEIXEIRA GONCALVES - 883556839-00 -** 13567536-9 - IPVA - RENAVAM / EXERC 00386791538/2022 - 1.386,24 - 13567621-7 - IPVA - RENAVAM / EXERC 00491921586/2022 - 1.155,51 - **SIDNEI VELOSO RODRIGUES - 046426419-71 -** 13549264-7 - IPVA - RENAVAM / EXERC 00428455875/2021 - 196,60 - 13549346-5 - IPVA - RENAVAM / EXERC 00474882276/2021 - 196,60 - **SIDNEI VIDAL RODRIGUES - 066313109-03 -** 13569256-5 - IPVA - RENAVAM / EXERC 00963623630/2021 - 155,17 - **SIDNEI VOLOCHEN - 033874939-08 -** 13559496-2 - IPVA - RENAVAM / EXERC 00982819528/2022 - 1.672,30 - **SIDNEIA MARIA SALLES - 055049199-67 -** 13551174-9 - IPVA - RENAVAM / EXERC 00767257081/2021 - 364,03 - **SIDNEIA MATOS DA LUZ - 085498099-77 -** 13551819-0 - IPVA - RENAVAM / EXERC 00371107024/2021 - 225,40 - **SIDNEIA ZAROCHINSKI - 994645789-04 -** 13563827-7 - IPVA - RENAVAM / EXERC 00942082702/2022 - 726,10 - 13563929-0 - IPVA - RENAVAM / EXERC 00898683483/2022 - 719,54 - 13564029-8 - IPVA - RENAVAM / EXERC 00934628068/2022 - 184,60 - **SIDNEY ADRIANO DE MELO - 041974579-36 -** 13557201-2 - IPVA - RENAVAM / EXERC 00281344485/2022 - 2.557,96 - 13557283-7 - IPVA - RENAVAM / EXERC 00928439550/2022 - 558,19 - **SIDNEY APARECIDO DOS SANTOS - 854738551-72 -** 13559589-6 - IPVA - RENAVAM / EXERC 01023089065/2022 - 3.498,64 - **SIDNEY APARECIDO FRANCO - 967841999-87 -** 13562796-8 - IPVA - RENAVAM / EXERC 00773399674/2021 - 339,81 - **SIDNEY APARECIDO RIAS - 827560589-04 -** 13557370-1 - IPVA - RENAVAM / EXERC 00149434405/2022 - 1.961,83 - 13557653-0 - IPVA - RENAVAM / EXERC 00950005762/2022 - 354,40 - **SIDNEY BATAGLIA JUNIOR - 091483909-84 -** 13548699-0 - IPVA - RENAVAM / EXERC 00343684101/2022 - 4.168,28 - **SIDNEY BORGES LUCIO - 010428259-20 -** 13553637-7 - IPVA - RENAVAM / EXERC 00111521769/2021 - 287,72 - **SIDNEY CORDEIRO MESSIAS - 022131719-80 -** 13563054-3 - IPVA - RENAVAM / EXERC 00797073329/2021 - 441,30 - **SIDNEY CORREIA ROSA - 043510199-48 -** 13562436-5 - IPVA - RENAVAM / EXERC 00975669818/2021 - 166,42 - **SIDNEY DA SILVA LINDBECK - 450626099-68 -** 13571670-7 - IPVA - RENAVAM / EXERC 00546258840/2022 - 2.419,86 - **SIDNEY DO R MODESTO - 026150369-39 -** 13569551-3 - IPVA - RENAVAM / EXERC 00765466708/2021 - 472,29 - **SIDNEY FRANCA DE OLIVEIRA - 773003009-87 -** 13546207-1 - IPVA - RENAVAM / EXERC 00752886711/2021 - 432,28 - **SIDNEY GUEDES JUNIOR - 088330469-40 -** 13562420-9 - IPVA - RENAVAM / EXERC 00970463189/2022 - 1.065,72 - **SIDNEY LUCIO DO NASCIMENTO - 793310769-91 -** 13542290-8 - IPVA - RENAVAM / EXERC 00876082738/2022 - 177,08 - **SIDNEY LUIZ FERNANDES - 052662149-45 -** 13539269-3 - IPVA - RENAVAM / EXERC 00772583730/2021 - 474,55 - **SIDNEY MATIAS - 050364329-75 -** 13542383-1 - IPVA - RENAVAM / EXERC 00458569178/2021 - 194,56 - **SIDNEY MEDEIROS - 067850149-13 -** 13545460-5 - IPVA - RENAVAM / EXERC 00765027259/2021 - 399,20 - **SIDNEY MOREIRA ALVES - 450750009-59 -** 13565478-7 - IPVA - RENAVAM / EXERC 00388096144/2021 - 225,40 - **SIDNEY PEREIRA JUNIOR - 051097679-47 -** 13555853-2 - IPVA - RENAVAM / EXERC 00774629479/2021 - 423,48 - **SIDNEY RAMON DA SILVA - 026029929-41 -** 13560599-9 - IPVA - RENAVAM / EXERC 00216480868/2022 - 2.571,49 - **SIDNEY TEIXEIRA - 029831039-27 -** 13539855-1 - IPVA - RENAVAM / EXERC 00761678859/2021 - 399,20 - **SIDNEY TIBES DE SOUZA - 071056239-00 -** 13562718-6 - IPVA - RENAVAM / EXERC 00961396334/2021 - 166,42 - **SIDNEY VICENTE DE OLIVEIRA - 560156901-00 -** 13555193-7 - IPVA - RENAVAM / EXERC 00756853583/2021 - 481,68 - **SIDNEY ZONTA - 881303809-78 -** 13545163-0 - IPVA - RENAVAM / EXERC 00756556872/2021 - 399,20 - **SIFRA EMPREENDIMENTOS IMOBILIARIOS LTDA - 22292103/0001-05 -** 13543123-0 - IPVA - RENAVAM / EXERC 01177517113/2022 - 3.256,95 - 13543201-6 - IPVA - RENAVAM / EXERC 01177514505/2022 - 2.319,69 - **SILAS ALEXSANDER DE OLIVEIRA - 410045048-61 -** 13551850-6 - IPVA - RENAVAM / EXERC 00115829598/2021 - 155,17 - **SILAS BATISTA DE OLIVEIRA - 662653801-25 -** 13561212-0 - IPVA - RENAVAM / EXERC 00116114479/2021 - 166,42 - **SILAS BENTO DOS SANTOS - 029465209-43 -** 13540612-0 - IPVA - RENAVAM / EXERC 00506300552/2021 - 212,15 - **SILAS DE MELLO BRUDER - 277591059-91 -** 13557692-1 - IPVA - RENAVAM / EXERC 01196427876/2022 - 5.092,89 - **SILAS FERREIRA BENEDITO - 663917849-49 -** 13571738-0 - IPVA - RENAVAM / EXERC 00973043369/2022 - 2.217,14 - **SILAS GUSTAVO MILITAO DOS SANTOS 00172452066 - 17833770/0001-18 -** 13557239-0 - IPVA - RENAVAM / EXERC 00797581278/2021 - 155,73 - **SILAS MARTINS - 450544449-04 -** 13564797-7 - IPVA - RENAVAM / EXERC 00757609961/2021 - 253,24 - **SILAS RODRIGUES DA COSTA - 184432659-49 -** 13566161-9 - IPVA - RENAVAM / EXERC 00772528020/2021 - 353,46 - **SILDIONEI LAURINDO DOS SANTOS - 062903869-48 -** 13538150-0 - IPVA - RENAVAM / EXERC 00491374330/2021 - 212,15 - **SILDO VILLAGRA DE ARMOA - 869787801-20 -** 13561385-1 - IPVA - RENAVAM / EXERC 00974197238/2021 - 166,42 - **SILENCIAR AR CONDICIONADO E ACUSTICO - EIRELI - 08517462/0001-92 -** 13565635-6 - IPVA - RENAVAM / EXERC 00766462650/2021 - 169,48 - **SILENE APARECIDA MUNIZ MERCADO - 073618679-44 -** 13560010-5 - IPVA - RENAVAM / EXERC 00344634493/2021 - 194,56 - **SILKLON INDUSTRIA E COM DE REVESTIMENTOS LTDA - ME - 11206866/0001-70 -** 13569162-3 - IPVA - RENAVAM / EXERC 00327862289/2022 - 1.453,22 - 13569272-7 - IPVA - RENAVAM / EXERC 00326506799/2022 - 1.164,41 - 13569370-7 - IPVA - RENAVAM / EXERC 00326509739/2022 - 1.031,79 - 13569463-0 - IPVA - RENAVAM / EXERC 00326494804/2022 - 897,05 - 13569569-6 - IPVA - RENAVAM / EXERC 00326499903/2022 - 448,53 - **SILMAR ALBINO DE OLIVEIRA - 024579059-40 -** 13553442-0 - IPVA - RENAVAM / EXERC 00775415839/2021 - 444,70 - **SILMAR ARAMIS CASTILHO - 691962499-00 -** 13571277-9 - IPVA - RENAVAM / EXERC 01264667296/2022 - 1.776,75 - **SILMAR CASTRO DE BORBA - 992100370-49 -** 13554302-0 - IPVA - RENAVAM / EXERC 00457473282/2021 - 323,17 - **SILMAR CESAR FILLA - 457388079-87 -** 13546166-0 - IPVA - RENAVAM / EXERC 00767999207/2021 - 427,11 - **SILMAR CORDEIRO - 080758589-05 -** 13542897-3 - IPVA - RENAVAM / EXERC 00769233732/2021 - 399,20 - **SILMAR HONORIO LEITE - 020343759-47 -** 13538383-0 - IPVA - RENAVAM / EXERC 00882026909/2021 - 404,47 - **SILMARA APARECIDA DO NASCIMENTO MELCHOR - 334877248-63 -** 13560873-4 - IPVA - RENAVAM / EXERC 00980035007/2021 - 166,42 - **SILMARA APARECIDA MACIEL ALVES - 068960939-60 -** 13560463-1 - IPVA - RENAVAM / EXERC 00753369494/2021 - 380,19 - **SILMARA APARECIDA QUEIROZ - 042565359-50 -** 13552592-8 - IPVA - RENAVAM / EXERC 00899214649/2021 - 145,66 - **SILMARA ARRUDA BUSS - 876324209-59 -** 13550561-7 - IPVA - RENAVAM / EXERC 00773859926/2021 - 462,46 - **SILMARA CAETANO PINTO - 051948589-06 -** 13563323-2 - IPVA - RENAVAM / EXERC 00967633338/2022 - 932,38 - 13563628-2 - IPVA - RENAVAM / EXERC 00859463109/2022 - 167,39 - **SILMARA CRISTINA MARTINS - 587017459-72 -** 13540017-3 - IPVA - RENAVAM / EXERC 00756435188/2021 - 472,29 - **SILMARA DA APARECIDA MORAIS RIBEIRO - 018136469-70 -** 13539577-3 - IPVA - RENAVAM / EXERC 00760592934/2021 - 594,59 - **SILMARA DA SILVA FERREIRA - 052425379-06 -** 13540274-5 - IPVA - RENAVAM / EXERC 00766842320/2021 - 399,20 - **SILMARA DA SILVA OLIVEIRA - 980896099-53 -** 13546644-1 - IPVA - RENAVAM / EXERC 00591958104/2022 - 1.613,90 - 13546943-2 - IPVA - RENAVAM / EXERC 00857910752/2022 - 192,59 - **SILMARA DO ROCIO SEVERIANO - 672080109-00 -** 13549043-1 - IPVA - RENAVAM / EXERC 00811311635/2021 - 211,06 - **SILMARA FERNANDES DO NASCIMENTO - 907074949-15 -** 13556968-2 - IPVA - RENAVAM / EXERC 00765540754/2021 - 410,20 - **SILMARA GUSMAO DA SILVA - 840774929-04 -** 13550868-3 - IPVA - RENAVAM / EXERC 00757929559/2021 - 399,20 - **SILMARA MACHADO - 066726579-16 -** 13539893-4 - IPVA - RENAVAM / EXERC 00759183546/2021 - 462,23 - **SILMARA MARQUES ALVES - 037822849-84 -** 13553269-0 - IPVA - RENAVAM / EXERC 00772455430/2021 - 448,76 - **SILMARA MIRANDA TORRES IGNACIO - 321740008-90 -** 13544120-1 - IPVA - RENAVAM / EXERC 00780084241/2021 - 435,31 - **SILMARA RAMOS GREGORIO - 032140549-88 -** 13539704-0 - IPVA - RENAVAM / EXERC 00828847240/2021 - 449,70 - **SILMARA ROSA - 047179279-90 -** 13548562-4 - IPVA - RENAVAM / EXERC 00759422680/2021 - 472,29 - **SILMARA ROSA - 070053609-40 -** 13565865-0 - IPVA - RENAVAM / EXERC 00813811813/2021 - 211,06 - **SILMARA SIMOES BUENO - 041803389-71 -** 13562570-1 - IPVA - RENAVAM / EXERC 00348682859/2021 - 194,56 - **SILOE CAROLINE TEIXEIRA - 030232539-51 -** 13547548-3 - IPVA - RENAVAM / EXERC 00758419457/2021 - 478,78 - **SILTON PEREIRA DE CAMARGO - 644527949-04 -** 13550591-9 - IPVA - RENAVAM / EXERC 00765168766/2021 - 399,20 - **SILUIR DE OLIVEIRA TABORDA BARRETO - 054291279-14 -** 13552280-5 - IPVA - RENAVAM / EXERC 00756092469/2021 - 456,69 - **SILVAL BARBIERI DOS SANTOS - 327597209-00 -** 13539237-5 - IPVA - RENAVAM / EXERC 00843437260/2021 - 170,31 - **SILVANA APARECIDA BATISTA - 640159129-34 -** 13542586-9 - IPVA - RENAVAM / EXERC 00789321971/2021 - 534,59 - **SILVANA APARECIDA CARNEIRO - 025525929-88 -** 13541013-6 - IPVA - RENAVAM / EXERC 00773055355/2021 - 456,69 - **SILVANA APARECIDA DA ROCHA ALMEIDA - 006129819-08 -** 13543600-3 - IPVA - RENAVAM / EXERC 00784636990/2021 - 155,73 - **SILVANA APARECIDA DE SOUZA - 028955969-30 -** 13566331-0 - IPVA - RENAVAM / EXERC 00772849250/2021 - 424,48 - **SILVANA APARECIDA DOS SANTOS - 023108249-50 -** 13563831-5 - IPVA - RENAVAM / EXERC 00921479859/2021 - 153,89 - **SILVANA APARECIDA FERREIRA MAYER DEGUCHI - 038836579-05 -** 13544458-8 - IPVA - RENAVAM / EXERC 00844430021/2021 - 512,28 - **SILVANA AUGUSTINHO DA LUZ - 082928659-42 -** 13562351-2 - IPVA - RENAVAM / EXERC 00340588241/2021 - 194,35 - **SILVANA BARBOSA CORDEIRO - 018440649-80 -** 13562705-4 - IPVA - RENAVAM / EXERC 00778045900/2021 - 397,45 - **SILVANA BERTHOLDI - 031992119-09 -** 13553222-3 - IPVA - RENAVAM / EXERC 01163829649/2022 - 2.528,79 - 13553685-7 - IPVA - RENAVAM / EXERC 01092230430/2022 - 742,18 - **SILVANA CARDOSO - 020904959-60 -** 13552921-4 - IPVA - RENAVAM / EXERC 00765986540/2021 - 456,69 - **SILVANA CASAGRANDE SANTOS - 019526649-85 -** 13570029-0 - IPVA - RENAVAM / EXERC 00822334739/2022 - 522,53 - **SILVANA CORREIA DE CARVALHO - 598992479-87 -** 13548268-4 - IPVA - RENAVAM / EXERC 00763141941/2021 - 408,05 - **SILVANA CRISTINE RAMOS - 091820079-26 -** 13552017-9 - IPVA - RENAVAM / EXERC 00763485322/2021 - 430,48 - **SILVANA DA COSTA - 039086729-29 -** 13552021-7 - IPVA - RENAVAM / EXERC 00196871999/2022 - 1.286,40 - **SILVANA DA SILVA - 069828689-82 -** 13538486-0 - IPVA - RENAVAM / EXERC 00821941160/2021 - 145,06 - **SILVANA DA SILVA - 085225689-28 -** 13540885-9 - IPVA - RENAVAM / EXERC 00909682216/2021 - 145,66 - **SILVANA DE CASTRO MOREIRA - 032546089-25 -** 13547809-1 - IPVA - RENAVAM / EXERC 00845805061/2022 - 188,44 - **SILVANA DE FATIMA ARRUDA - 775435649-04 -** 13568860-6 - IPVA - RENAVAM / EXERC 00252990978/2021 - 164,95 - **SILVANA DE FATIMA DA SILVA - 018136789-01 -** 13563852-8 - IPVA - RENAVAM / EXERC 00764419722/2021 - 182,30 - **SILVANA DE OLIVEIRA CARDOSO - 022787629-66 -** 13554696-8 - IPVA - RENAVAM / EXERC 00779265718/2021 - 427,11 - **SILVANA DE SANT ANA RODRIGUES - 696969509-34 -** 13547738-9 - IPVA - RENAVAM / EXERC 00774428651/2021 - 399,20 - **SILVANA DE SOUSA - 047508239-70 -** 13543843-0 - IPVA - RENAVAM / EXERC 00772791490/2021 - 519,94 - **SILVANA DO ROCIO DA CRUZ SANTOS -**

599363209-72 - 13545352-8 - IPVA - RENAVAM / EXERC 00771983247/2021 - 462,46 - **SILVANA DO ROCIO RAMOS ZANLORENZI - 033737559-30 -** 13548257-9 - IPVA - RENAVAM / EXERC 00762197277/2021 - 399,15 - **SILVANA DOS SANTOS - 039176189-74 -** 13559786-4 - IPVA - RENAVAM / EXERC 00933179812/2021 - 153,89 - **SILVANA DOS SANTOS DO PATROCINIO - 065922459-30 -** 13552864-1 - IPVA - RENAVAM / EXERC 00838324690/2021 - 499,50 - **SILVANA EVANOVICHE ESTEVES - 025971510-77 -** 13538406-2 - IPVA - RENAVAM / EXERC 00817293507/2021 - 314,94 - **SILVANA FERNANDES - 024820689-32 -** 13570830-5 - IPVA - RENAVAM / EXERC 01088265879/2022 - 2.301,09 - **SILVANA FERNANDES DE SOUZA - 025888339-18 -** 13538831-9 - IPVA - RENAVAM / EXERC 00947889396/2021 - 622,36 - **SILVANA FERREIRA PERCEGUINO - 248252178-50 -** 13538715-0 - IPVA - RENAVAM / EXERC 00905548884/2021 - 239,81 - **SILVANA HONORIO DE CARVALHO BARBOSA - 934475239-72 -** 13565261-0 - IPVA - RENAVAM / EXERC 01034456757/2022 - 3.210,59 - **SILVANA JESSE BEZERRA - 052812819-17 -** 13557332-9 - IPVA - RENAVAM / EXERC 00762848430/2021 - 211,06 - **SILVANA MARA CAMPANHOLI - 700599939-87 -** 13552379-8 - IPVA - RENAVAM / EXERC 00599405228/2021 - 358,30 - **SILVANA MARIA DOS SANTOS DE SOUZA - 048474469-09 -** 13569714-1 - IPVA - RENAVAM / EXERC 00290892880/2022 - 341,76 - **SILVANA MARIA VIECELI DE SOUZA - 819500559-49 -** 13548244-7 - IPVA - RENAVAM / EXERC 00879785721/2022 - 330,04 - **SILVANA MARQUES DOS SANTOS - 021828279-60 -** 13540082-3 - IPVA - RENAVAM / EXERC 00465223435/2021 - 212,15 - **SILVANA MARY BUENO GROTA TRAIN - 547806839-04 -** 13568358-2 - IPVA - RENAVAM / EXERC 01237079060/2022 - 5.191,66 - **SILVANA NETO BORJORNO SANTOS - 056597349-52 -** 13565391-8 - IPVA - RENAVAM / EXERC 00327001992/2021 - 194,56 - **SILVANA NOBRE DA SILVA - 178044338-24 -** 13538075-0 - IPVA - RENAVAM / EXERC 00754962490/2021 - 481,68 - **SILVANA OLIVEIRA DOS SANTOS - 041434819-28 -** 13552496-4 - IPVA - RENAVAM / EXERC 00770061338/2021 - 364,03 - **SILVANA OTAVIANO DA SILVA CATUZZO - 057674149-39 -** 13555890-7 - IPVA - RENAVAM / EXERC 00981260985/2022 - 191,75 - **SILVANA PILATI DE MELLO - 650588019-49 -** 13554522-8 - IPVA - RENAVAM / EXERC 00761305335/2021 - 432,28 - **SILVANA RIBEIRO DOS SANTOS DE ALMEIDA - 734750760-04 -** 13545038-3 - IPVA - RENAVAM / EXERC 00764393634/2021 - 423,48 - **SILVANA ROSA LEITE - ME - 31682242/0001-36 -** 13563569-3 - IPVA - RENAVAM / EXERC 01233953750/2022 - 4.961,36 - **SILVANA RUBLOSKI - 057343669-00 -** 13548305-2 - IPVA - RENAVAM / EXERC 00764886436/2021 - 546,58 - **SILVANA SLOMPO DA SILVA - 015305959-16 -** 13553768-3 - IPVA - RENAVAM / EXERC 00752718614/2021 - 359,91 - **SILVANA TEREZINHA PINTO - 048893499-01 -** 13553361-0 - IPVA - RENAVAM / EXERC 00288620437/2021 - 273,76 - **SILVANA TERRA DE OLIVEIRA - 738852319-72 -** 13542713-6 - IPVA - RENAVAM / EXERC 00767465997/2021 - 472,29 - **SILVANA VAM BEIK VILARINO - 058044869-00 -** 13559934-4 - IPVA - RENAVAM / EXERC 00935028633/2021 - 153,89 - **SILVANA VERES DA SILVA - 919442959-68 -** 13564900-7 - IPVA - RENAVAM / EXERC 00308293568/2021 - 288,60 - **SILVANE DA SILVA DUTRA - 066232939-22 -** 13568566-6 - IPVA - RENAVAM / EXERC 00297497804/2021 - 196,60 - **SILVANE KRISTIANE APARECIDA FULMEN - 038056379-77 -** 13544151-1 - IPVA - RENAVAM / EXERC 00769456863/2021 - 377,07 - **SILVANE LEONARDO NASCIMENTO DE BEM - 036261089-45 -** 13539459-9 - IPVA - RENAVAM / EXERC 00946635307/2022 - 213,26 - **SILVANE PANGARTTE - 017940179-33 -** 13540477-2 - IPVA - RENAVAM / EXERC 00917408675/2021 - 573,47 - **SILVANE RODRIGUES WERNER - 060467859-28 -** 13548612-4 - IPVA - RENAVAM / EXERC 00752391704/2021 - 408,05 - **SILVANEI CLARET SIMOES - 043322649-83 -** 13549334-1 - IPVA - RENAVAM / EXERC 00496775898/2021 - 212,15 - **SILVANI ZANINI - 000612649-97 -** 03653299-8 - IAP - AUTO INFRACAO 00139337 - 27.256,10 - **SILVANIA APARECIDA PIRES SANTOS DA SILVA - 055720979-00 -** 13571004-0 - IPVA - RENAVAM / EXERC 00766861074/2021 - 399,15 - **SILVANIA DA COSTA DOS SANTOS - 062539699-51 -** 13548167-0 - IPVA - RENAVAM / EXERC 00306182351/2022 - 1.522,51 - 13548484-9 - IPVA - RENAVAM / EXERC 00993508316/2022 - 399,04 - **SILVANIA FORLIN ROVER - 855710679-34 -** 13540119-6 - IPVA - RENAVAM / EXERC 01123895802/2022 - 3.399,08 - **SILVANIA JAQUELINE RIBEIRO - 880094249-00 -** 13560513-1 - IPVA - RENAVAM / EXERC 01161019356/2022 - 4.312,49 - **SILVANIRA BARBOSA DAS NEVES - 024425649-71 -** 13554640-2 - IPVA - RENAVAM / EXERC 00849323312/2021 - 427,84 - **SILVANO ANTONIO MODENA - 022936779-82 -** 13553534-6 - IPVA - RENAVAM / EXERC 00771890290/2021 - 318,96 - **SILVANO BATISTA DA SILVA JUNIOR - 099586859-06 -** 13560904-8 - IPVA - RENAVAM / EXERC 00339109572/2021 - 194,56 - **SILVANO DA LUZ DE SOUZA - 056378279-07 -** 13560531-0 - IPVA - RENAVAM / EXERC 00762237325/2021 - 377,94 - **SILVANO DE JESUS - 883497139-68 -** 13569986-1 - IPVA - RENAVAM / EXERC 01154851670/2022 - 2.097,80 - 13570079-7 - IPVA - RENAVAM / EXERC 00942512960/2022 - 184,60 - **SILVANO GONCALVES DE OLIVEIRA - 077791989-36 -** 13560500-0 - IPVA - RENAVAM / EXERC 00483894320/2022 - 1.853,33 - **SILVANO GUZELLA - 024346089-90 -** 13544178-3 - IPVA - RENAVAM / EXERC 00528731190/2022 - 3.431,78 - **SILVANO MAZUROK - 028007799-85 -** 13543159-1 - IPVA - RENAVAM / EXERC 00811109615/2021 - 146,09 - **SILVANO PEREIRA - 899936321-04 -** 03653329-3 - IAP - AUTO INFRACAO 00124639 - 1.577,16 - **SILVANO PEREIRA MOCO - 527658579-20 -** 13546251-9 - IPVA - RENAVAM / EXERC 00455097682/2021 - 212,15 - **SILVANO RODRIGO MARQUES - 058442389-66 -** 13545610-1 - IPVA - RENAVAM / EXERC 00772685320/2021 - 399,20 - **SILVANO SOUZA DE OLIVEIRA - 135796238-00 -** 13563225-2 - IPVA - RENAVAM / EXERC 00761889760/2021 - 152,48 - **SILVANO TOQUIO - 031918139-18 -** 13567115-0 - IPVA - RENAVAM / EXERC 00371004012/2021 - 194,56 - **SILVERIO FRANCISCO BONO - 030598079-30 -** 13562768-2 - IPVA - RENAVAM / EXERC 00914503154/2021 - 153,89 - **SILVERIO PETRONILHO NETTO - 057118509-62 -** 13551427-6 - IPVA - RENAVAM / EXERC 00881351571/2022 - 2.359,27 - 13551795-0 - IPVA - RENAVAM / EXERC 00202585859/2022 - 907,46 - **SILVERITON DIEISSE PONCIANO SURECK - 097222049-63 -** 13546002-8 - IPVA - RENAVAM / EXERC 00770660924/2021 - 468,62 - **SILVESTRE BARBOZA SILVA - 685985809-53 -** 13551296-6 - IPVA - RENAVAM / EXERC 00769221556/2021 - 364,03 - **SILVESTRE DE OLIVEIRA - 026287669-81 -** 13539756-3 - IPVA - RENAVAM / EXERC 00119099500/2021 - 168,30 - **SILVESTRE DE OLIVEIRA LOPES - 087126499-45 -** 13568017-6 - IPVA - RENAVAM / EXERC 00468891005/2022 - 2.377,92 - **SILVESTRE KRESSAN - 139175799-87 -** 13545658-6 - IPVA - RENAVAM / EXERC 00769245773/2021 - 423,48 - **SILVESTRE LUCACHESKI - 816181319-15 -** 13567581-4 - IPVA - RENAVAM / EXERC 00539292125/2021 - 184,75 - **SILVESTRE SEBASTIAO KRUPEK - 606126229-91 -** 13541108-6 - IPVA - RENAVAM / EXERC 00930674499/2021 - 553,40 - **SILVESTRE TADEU ASCHI - 275097029-68 -** 13562615-5 - IPVA - RENAVAM / EXERC 00768951640/2021 - 359,91 - **SILVIA ALIPIO GOMES SOARES DA TRINDADE - 036940429-70 -** 13558064-3 - IPVA - RENAVAM / EXERC 01081315765/2021 - 236,45 - **SILVIA ANA PLUCINSKI - 977740229-53 -** 13568192-0 - IPVA - RENAVAM / EXERC 00764898868/2021 - 179,94 - **SILVIA ANDREIA MARQUES MEDEIROS - 043508189-60 -** 13566417-0 - IPVA - RENAVAM / EXERC 00257163670/2022 - 2.428,92 - **SILVIA ANDREIA RANGEL - 020588319-26 -** 13551595-7 - IPVA - RENAVAM / EXERC 01125887238/2022 - 1.456,95 - **SILVIA APARECIDA DE SOUZA - 026760899-35 -** 13564437-4 - IPVA - RENAVAM / EXERC 00524678880/2022 - 1.637,44 - **SILVIA BENEDITA OLIVEIRA DE VARGAS - 805076469-91 -** 13539678-8 - IPVA - RENAVAM / EXERC 01230226068/2022 - 2.937,77 - **SILVIA CARLA ZAVOSKI ZEIN - 033134049-60 -** 13540004-1 - IPVA - RENAVAM / EXERC 00833725238/2021 - 589,88 - **SILVIA CRISTINA DE ANDRADE - 024169079-05 -** 13541477-8 - IPVA - RENAVAM / EXERC 00283150548/2021 - 194,56 - **SILVIA CRISTINA DE SOUZA - 900858099-34 -** 13557898-3 - IPVA - RENAVAM / EXERC 00750937297/2021 - 399,20 - **SILVIA CRISTINA DE TOLEDO SILVA - 079114739-86 -** 13564310-6 - IPVA - RENAVAM / EXERC 01105181925/2022 - 1.811,92 - **SILVIA CRISTINA GUIDO CIBIN - 022171839-74 -** 13568157-1 - IPVA - RENAVAM / EXERC 01287314055/2022 - 4.111,25 - **SILVIA CRISTINA LEINDECKER - 031235869-52 -** 13538639-1 - IPVA - RENAVAM / EXERC 00127721320/2022 - 1.076,02 - 13538711-8 - IPVA - RENAVAM / EXERC 00922884820/2022 - 354,54 - **SILVIA CRISTINA MATHIAS LEITE - 872525549-53 -** 13541009-8 - IPVA - RENAVAM / EXERC 00763463892/2021 - 462,23 - **SILVIA CRISTINA ROJO - 005532379-00 -** 13547225-5 - IPVA - RENAVAM / EXERC 00773645403/2021 - 423,48 - **SILVIA DE SOUZA MARQUES - 025260029-07 -** 13553107-3 - IPVA - RENAVAM / EXERC 00773684859/2021 - 454,49 - **SILVIA DO NASCIMENTO - 085180969-36 -** 13570075-4 - IPVA - RENAVAM / EXERC 00286877520/2021 - 225,40 - **SILVIA DO NASCIMENTO - 042828459-02 -** 13543640-2 - IPVA - RENAVAM / EXERC 01075277075/2021 - 164,63 - **SILVIA DOS SANTOS - 277076648-17 -** 13551730-5 - IPVA - RENAVAM / EXERC 00755654579/2021 - 423,48 - **SILVIA EUCLIDES DE ANDRADE - 034395069-32 -** 13557563-1 - IPVA - RENAVAM / EXERC 00760548587/2021 - 399,20 - **SILVIA GARBELINI - 725453139-04 -** 13542963-5 - IPVA - RENAVAM / EXERC 01209060296/2022 - 2.448,03 - **SILVIA GOMES MOURA - 043163549-81 -** 13548718-0 - IPVA - RENAVAM / EXERC 00761577920/2021 - 459,59 - **SILVIA HELENA BRASIL DE CARVALHO - 284953571-00 -** 13541994-0 - IPVA - RENAVAM / EXERC 00776033840/2021 - 545,59 - **SILVIA KATIA DE OLIVEIRA - 032485229-09 -** 13543112-5 - IPVA - RENAVAM / EXERC 00757512771/2021 - 531,53 - **SILVIA LETICIA DA SILVA - 050403989-05 -** 13559110-6 - IPVA - RENAVAM / EXERC 01148562874/2022 - 4.352,09 - **SILVIA LETICIA DA VEIGA - 024291749-60 -** 13554372-1 - IPVA - RENAVAM / EXERC 00777901587/2021 - 427,11 - **SILVIA MARA DE QUADROS - 006630849-62 -** 13543900-2 - IPVA - RENAVAM / EXERC 00475924819/2021 - 212,15 - **SILVIA MARIA DE SOUZA - 035712749-89 -** 13488933-0 - IPVA - RENAVAM / EXERC 00334921929/2021 - 944,08 - 13533344-1 - IPVA - RENAVAM / EXERC 00334921929/2022 - 1.614,43 - **SILVIA MARIA MARTINS DA SILVA BISCAIA - 365559919-68 -** 13543958-4 - IPVA - RENAVAM / EXERC 00763683124/2021 - 459,59 - **SILVIA MARIA REZENDE BARROSO - 036486339-02 -** 13544357-3 - IPVA - RENAVAM / EXERC 00765894084/2021 - 480,48 - **SILVIA MORAES PEREIRA ABARCA - 043595809-75 -** 13569747-8 - IPVA - RENAVAM / EXERC 00756861527/2021 - 399,20 - **SILVIA PELIZZER - 004411629-24 -** 13558007-4 - IPVA - RENAVAM / EXERC 00554784548/2022 - 1.917,58 - **SILVIA REGINA CONTE - 038954449-36 -** 13558843-1 - IPVA - RENAVAM / EXERC 00757121284/2021 - 396,52 - **SILVIA REGINA GHEDINI - 036136899-28 -** 13550848-9 - IPVA - RENAVAM / EXERC 00792364031/2021 - 155,73 - **SILVIA REGINA TRUJILIO DE ARAUJO - 043848169-01 -** 13555514-2 - IPVA - RENAVAM / EXERC 00860642062/2022 - 643,20 - **SILVIA SAMARA OLIVEIRA GINI - 089046419-77 -** 13540641-4 - IPVA - RENAVAM / EXERC 00775097071/2021 - 531,53 - **SILVIA SOARES BARBOSA BRITO - 046660779-28 -** 13551905-7 - IPVA - RENAVAM / EXERC 00751146471/2021 - 459,59 - **SILVIA TARNOWSKI - 036136979-47 -** 13562096-3 - IPVA - RENAVAM / EXERC 00753188805/2021 - 158,92 - **SILVIA VALERIA DOS SANTOS MARQUES DE ALENCAR - 046684479-43 -** 13567500-8 - IPVA - RENAVAM / EXERC 00327667621/2021 - 225,40 - **SILVIANE RODRIGUES DE LIMA - 079206589-18 -** 13543196-6 - IPVA - RENAVAM / EXERC 00906921600/2021 - 171,56 - **SILVIANE SANTOS DE OLIVEIRA - 567188539-68 -** 13543094-3 - IPVA - RENAVAM / EXERC 00756599342/2021 - 504,71 - **SILVIANO SUDA - 038138089-04 -** 13546638-7 - IPVA - RENAVAM / EXERC 00767474180/2021 - 597,57 - **SILVICLEA SEVERINO - 005337239-57 -** 13567555-5 - IPVA - RENAVAM / EXERC 00200508903/2021 - 224,79 - **SILVINHA BARCELLOS DA SILVA - 039391149-79 -** 13541658-4 - IPVA - RENAVAM / EXERC 00894911953/2021 - 145,66 - **SILVINO CASTURINO RODRIGUES - 355506519-04 -** 13571254-0 - IPVA - RENAVAM / EXERC 00230192548/2022 - 280,33 - **SILVINO FERREIRA - 619344539-00 -** 13551293-1 - IPVA - RENAVAM / EXERC 00934008353/2022 - 888,60 - **SILVINO REZER - 015359449-78 -** 13561500-5 - IPVA - RENAVAM / EXERC 00766108490/2021 - 182,30 - **SILVINO RODRIGUES MARQUES - 000318829-94 -** 13541164-7 - IPVA - RENAVAM / EXERC 00773777938/2021 - 496,42 - **SILVIO ALVES NETTO - 732756469-15 -** 13543642-9 - IPVA - RENAVAM / EXERC 00760507910/2021 - 441,30 - **SILVIO ANTONIO MARQUES - 916723419-49 -** 13556087-1 - IPVA - RENAVAM / EXERC 00468281940/2022 - 7.718,39 - **SILVIO ANTONIO NEVES - 490957579-00 -** 13558385-5 - IPVA - RENAVAM / EXERC 00769015220/2021 - 274,63 - **SILVIO ANTONIO RODRIGUES GODOI - 015920209-41 -** 13564891-4 - IPVA - RENAVAM / EXERC 00773254137/2021 - 160,13 - **SILVIO ANTUNES DE LIMA - 010694809-16 -** 13565230-0 - IPVA - RENAVAM / EXERC 00811592553/2021 - 229,24 - **SILVIO**

Diário Oficial Certificado Digitalmente
O Departamento de Imprensa Oficial do Estado do Paraná, da garantia de autenticidade deste documento, desde que visualizado através do site http://www.imprensaoficial.pr.gov.br

APARECIDO BUENO - 060961419-35 - 13546254-3 - IPVA - RENAVAM / EXERC 00753709759/2021 - 481,68 - **SILVIO APARECIDO LEITE - 020228339-96 -** 13567562-8 - IPVA - RENAVAM / EXERC 00335748767/2021 - 194,56 - **SILVIO BUGENSKI - 058699909-47 -** 13547101-1 - IPVA - RENAVAM / EXERC 00772620954/2021 - 589,40 - **SILVIO CARVALHO - 698592729-72 -** 13538875-0 - IPVA - RENAVAM / EXERC 00499886011/2021 - 212,15 - **SILVIO CESAR CORAZZA - 019526969-17 -** 13572095-0 - IPVA - RENAVAM / EXERC 00274532190/2022 - 1.352,47 - **SILVIO CEZAR DE ALMEIDA - 870161929-20 -** 13568935-1 - IPVA - RENAVAM / EXERC 00880329530/2021 - 207,89 - **SILVIO CEZAR GUEDES PIERDONA - 965431679-04 -** 13538579-4 - IPVA - RENAVAM / EXERC 00784765278/2021 - 148,15 - **SILVIO CEZAR PRESTES - 090608239-07 -** 13556206-8 - IPVA - RENAVAM / EXERC 00775741817/2021 - 421,85 - **SILVIO COSTA AFONSO - 034359699-70 -** 13547454-1 - IPVA - RENAVAM / EXERC 01020502735/2022 - 1.904,79 - **SILVIO DA SILVA RIBEIRO - 941696599-53 -** 03653338-2 - IAP - AUTO INFRACAO 00106300 - 191.785,46 - **SILVIO DE LIMA - 029466059-30 -** 13545104-5 - IPVA - RENAVAM / EXERC 00754187853/2021 - 399,20 - **SILVIO DE PAULA - 047903799-06 -** 13550693-1 - IPVA - RENAVAM / EXERC 00755383826/2021 - 380,19 - **SILVIO DOS SANTOS RODRIGUES - 201442539-68 -** 13555823-0 - IPVA - RENAVAM / EXERC 00779854187/2021 - 423,48 - **SILVIO EDUARDO CAFISSO - 021125219-00 -** 13560223-0 - IPVA - RENAVAM / EXERC 00334923409/2022 - 1.396,26 - **SILVIO ELIAS - 544037829-49 -** 13570268-4 - IPVA - RENAVAM / EXERC 01085128625/2022 - 1.426,09 - **SILVIO FUGANHOLI - 535443909-49 -** 13568627-1 - IPVA - RENAVAM / EXERC 00459722352/2022 - 1.711,50 - **SILVIO GONCALVES - 032066769-32 -** 13550212-0 - IPVA - RENAVAM / EXERC 00764154320/2021 - 456,69 - **SILVIO GOULART DE MEDEIROS - 059158159-01 -** 13547452-5 - IPVA - RENAVAM / EXERC 00754872378/2021 - 380,19 - **SILVIO KUBIAKI - 706521809-06 -** 13540194-3 - IPVA - RENAVAM / EXERC 00980467861/2022 - 1.192,20 - **SILVIO LOPES - 841306449-04 -** 13566975-0 - IPVA - RENAVAM / EXERC 01285133096/2021 - 182,32 - **SILVIO LUCAS DERENEVIC DA CRUZ - 069509039-95 -** 13541857-9 - IPVA - RENAVAM / EXERC 00975621882/2021 - 155,17 - **SILVIO LUIS DE PAULA HILARIO - 050742249-00 -** 13553227-4 - IPVA - RENAVAM / EXERC 00819180777/2022 - 766,96 - **SILVIO LUIZ ALBERTO RAMIRES JUNIOR - 120452519-69 -** 13545469-9 - IPVA - RENAVAM / EXERC 00851965555/2021 - 481,91 - **SILVIO LUIZ LEMOS STAHLSCHMIDT - 790921449-91 -** 13568855-0 - IPVA - RENAVAM / EXERC 00149563337/2021 - 165,10 - **SILVIO MARTIMIANO - 038208719-42 -** 13557777-4 - IPVA - RENAVAM / EXERC 00758515693/2021 - 399,20 - **SILVIO MARTINS DE LIMA - 005924819-05 -** 13570185-8 - IPVA - RENAVAM / EXERC 00180959840/2022 - 273,31 - **SILVIO MULLER - 816297709-06 -** 13563329-1 - IPVA - RENAVAM / EXERC 00473447584/2021 - 188,03 - **SILVIO MUNHON JUNIOR & CIA LTDA - 13787616/0001-04 -** 13544588-6 - IPVA - RENAVAM / EXERC 00212841777/2022 - 3.472,50 - **SILVIO NATAL DE FREITAS - 527579869-53 -** 13546189-0 - IPVA - RENAVAM / EXERC 00451562100/2021 - 236,39 - **SILVIO PAZZOTTI - 012136959-53 -** 13546405-8 - IPVA - RENAVAM / EXERC 00752301101/2021 - 432,28 - **SILVIO POLGA - 958433290-20 -** 13562985-5 - IPVA - RENAVAM / EXERC 00969554877/2022 - 1.708,55 - **SILVIO RAMAO SOSA - 598835709-10 -** 13548765-1 - IPVA - RENAVAM / EXERC 00755856104/2021 - 367,28 - **SILVIO REINALDO RODRIGUES - 389182189-15 -** 13543226-1 - IPVA - RENAVAM / EXERC 00973834684/2021 - 160,93 - **SILVIO RODRIGO NOGUEIRA - 070142679-90 -** 13545595-4 - IPVA - RENAVAM / EXERC 00970721978/2021 - 299,53 - **SILVIO SILVEIRA DE AGUIAR - 029941769-71 -** 13555730-7 - IPVA - RENAVAM / EXERC 00166606472/2021 - 231,48 - **SILVIO WAGNER VARGAS DE ASSUMPCAO - 017020640-85 -** 13558888-1 - IPVA - RENAVAM / EXERC 00858597020/2021 - 165,77 - **SILVIO XAVIER PAES - 696858609-63 -** 13540374-1 - IPVA - RENAVAM / EXERC 00764293427/2021 - 462,46 - **SILVONEI PAULINO DOS SANTOS - 036444719-24 -** 13568458-9 - IPVA - RENAVAM / EXERC 00470091967/2022 - 2.563,64 - **SIMAO SIRINEU DA SILVA - 030875539-13 -** 13551395-4 - IPVA - RENAVAM / EXERC 01074824226/2022 - 202,01 - **SIMEAO LUCAS DE ALMEIDA - 057423229-09 -** 13565390-0 - IPVA - RENAVAM / EXERC 00550495878/2022 - 4.638,07 - **SIMEI DE MELLO MOREIRA - 024861789-37 -** 13539685-0 - IPVA - RENAVAM / EXERC 00987364570/2021 - 168,30 - **SIMONE APARECIDA PAES - 422465498-92 -** 13549717-7 - IPVA - RENAVAM / EXERC 00781854822/2021 - 422,01 - **SIMONE ALVES DIAS - 069692639-32 -** 13561462-9 - IPVA - RENAVAM / EXERC 00225756978/2022 - 1.441,92 - **SIMONE APARECIDA FRAGOSO - 018805089-23 -** 13551787-9 - IPVA - RENAVAM / EXERC 00767759141/2021 - 459,59 - **SIMONE APARECIDA PENTEADO FERREIRA - 058113999-28 -** 13554955-0 - IPVA - RENAVAM / EXERC 00780192672/2021 - 188,83 - **SIMONE APARECIDA PIRES - 018402859-07 -** 13560499-2 - IPVA - RENAVAM / EXERC 00771219415/2021 - 377,94 - **SIMONE APARECIDA VIEIRA DE ANDRADE - 018634589-56 -** 13551227-3 - IPVA - RENAVAM / EXERC 00764881043/2021 - 459,59 - **SIMONE BOHN DE CARVALHO BENITEZ - 009420539-66 -** 13565603-8 - IPVA - RENAVAM / EXERC 01091893303/2022 - 2.461,99 - **SIMONE CARDOSO BIANCO - 853146929-53 -** 13559151-3 - IPVA - RENAVAM / EXERC 00476254418/2022 - 1.988,58 - **SIMONE CINARA DA SILVA - 872365679-49 -** 13544779-0 - IPVA - RENAVAM / EXERC 00765200295/2021 - 504,99 - **SIMONE CORDEIRO LOPES - 042135739-82 -** 13550779-2 - IPVA - RENAVAM / EXERC 00761452460/2021 - 462,23 - **SIMONE COTOVICZ - 052014929-75 -** 13567003-0 - IPVA - RENAVAM / EXERC 00827294751/2022 - 188,44 - **SIMONE CRISTIANE CAMPOS - 006027779-33 -** 13572036-4 - IPVA - RENAVAM / EXERC 00307770214/2021 - 194,56 - **SIMONE CRISTINA BRAMBILLA EIRELI - 34057817/0001-18 -** 13541127-2 - IPVA - RENAVAM / EXERC 00488583551/2022 - 2.585,01 - **SIMONE CRISTINA DA SILVA - 026721459-62 -** 13545291-2 - IPVA - RENAVAM / EXERC 00771760469/2021 - 474,55 - **SIMONE CRISTINA DE OLIVEIRA BERTANHA - 040802569-73 -** 13561420-3 - IPVA - RENAVAM / EXERC 01040625956/2022 - 5.329,32 - **SIMONE CRISTINA DO ROSARIO LIMA ALVES - 941668709-04 -** 13545249-1 - IPVA - RENAVAM / EXERC 00919212530/2021 - 153,89 - **SIMONE CRISTINA ERTIS DE FREITAS - 010559189-06 -** 13541896-0 - IPVA - RENAVAM / EXERC 00763101532/2021 - 546,15 - **SIMONE CRISTINA M R CIA - 18467223/0001-29 -** 13562377-6 - IPVA - RENAVAM / EXERC 01204161345/2022 - 3.754,45 - 13563756-4 - IPVA - RENAVAM / EXERC 01199283620/2022 - 3.593,27 - **SIMONE CRISTINA MALAQUIAS - 009074069-63 -** 13567623-3 - IPVA - RENAVAM / EXERC 00219438366/2022 - 958,29 - **SIMONE CRISTINA ROCHA - 779343189-87 -** 13546704-9 - IPVA - RENAVAM / EXERC 00771647484/2021 - 424,21 - **SIMONE CRISTINA WAGNER RIBEIRO - 053890499-26 -** 13550002-0 - IPVA - RENAVAM / EXERC 00887017169/2021 - 463,04 - **SIMONE DA ROCHA ANDRADE DE BORBA - 978051309-49 -** 13559775-9 - IPVA - RENAVAM / EXERC 00761693793/2021 - 388,27 - **SIMONE DE FATIMA BRAGA - 016528149-90 -** 13558228-0 - IPVA - RENAVAM / EXERC 00832694428/2022 - 556,47 - **SIMONE DE FATIMA MARTINS - 063062149-76 -** 13567025-1 - IPVA - RENAVAM / EXERC 00753517060/2021 - 423,48 - **SIMONE DE FATIMA MENDES - 075576889-29 -** 13547758-3 - IPVA - RENAVAM / EXERC 00758182341/2021 - 472,29 - **SIMONE DE FATIMA SANTOS - 018138569-40 -** 13542533-8 - IPVA - RENAVAM / EXERC 00464998417/2021 - 239,69 - **SIMONE DE FATIMA SILVA - 714687659-49 -** 13561766-0 - IPVA - RENAVAM / EXERC 00773283404/2021 - 364,03 - **SIMONE DE JESUS CARVALHO VAZ - 065887189-77 -** 13561947-7 - IPVA - RENAVAM / EXERC 00906344620/2021 - 171,56 - **SIMONE DE MATOS - 054417619-70 -** 13540589-2 - IPVA - RENAVAM / EXERC 00762458348/2021 - 456,69 - **SIMONE DE OLIVEIRA - 060686739-28 -** 13538392-9 - IPVA - RENAVAM / EXERC 00758860404/2021 - 492,07 - **SIMONE DE SOUZA VAROLLO - 117244918-06 -** 13551328-8 - IPVA - RENAVAM / EXERC 00347228143/2021 - 168,91 - **SIMONE DIAS RE MATURANO - 768230329-87 -** 13549088-1 - IPVA - RENAVAM / EXERC 00785361596/2021 - 148,20 - **SIMONE DO ROCIO DOS SANTOS - 876302739-91 -** 13542875-2 - IPVA - RENAVAM / EXERC 00774318767/2021 - 531,53 - **SIMONE DO ROCIO PADILHA DA CRUZ - 776066479-68 -** 13547353-7 - IPVA - RENAVAM / EXERC 00771591128/2021 - 423,48 - **SIMONE DONIZETE CLAUDINO COSTA - 048938366-17 -** 13548745-7 - IPVA - RENAVAM / EXERC 00767012763/2021 - 472,29 - **SIMONE DOS SANTOS - 731924069-68 -** 13547727-3 - IPVA - RENAVAM / EXERC 00766365069/2021 - 478,18 - **SIMONE ELEUTERIO DOS SANTOS - 039746389-89 -** 13550250-2 - IPVA - RENAVAM / EXERC 00767905547/2021 - 408,05 - **SIMONE FERNANDES CACULA - 010203939-98 -** 13556061-8 - IPVA - RENAVAM / EXERC 00756511453/2021 - 423,33 - **SIMONE FERREIRA DA SILVA ALVES - 044445529-99 -** 13543252-0 - IPVA - RENAVAM / EXERC 00767294700/2021 - 531,53 - **SIMONE FERREIRA DE BRITO - 047091299-59 -** 13546735-9 - IPVA - RENAVAM / EXERC 01116191030/2022 - 1.931,47 - 13547046-5 - IPVA - RENAVAM / EXERC 00810909529/2022 - 569,73 - **SIMONE FERREIRA PEREIRA - 091119179-89 -** 13560427-5 - IPVA - RENAVAM / EXERC 00340983450/2021 - 194,56 - **SIMONE GONCALVES - 067321809-08 -** 13548613-2 - IPVA - RENAVAM / EXERC 00768170141/2021 - 396,52 - **SIMONE GRZEGORCZYK - 043930579-96 -** 13554592-9 - IPVA - RENAVAM / EXERC 00752686488/2021 - 419,43 - **SIMONE ITAMARA ROCHA - 024821369-54 -** 13559091-6 - IPVA - RENAVAM / EXERC 00761755551/2021 - 396,52 - **SIMONE JAQUELINE MATOSO - 726567609-25 -** 13540605-8 - IPVA - RENAVAM / EXERC 00754796442/2021 - 380,19 - **SIMONE LEONTINA DE SOUZA - 016286789-17 -** 13547139-9 - IPVA - RENAVAM / EXERC 00412680084/2021 - 218,91 - **SIMONE MARTINS DE OLIVEIRA - 064312449-74 -** 13550035-6 - IPVA - RENAVAM / EXERC 00477441750/2021 - 194,46 - **SIMONE MESSIAS - 877856339-91 -** 13563306-2 - IPVA - RENAVAM / EXERC 00373503121/2021 - 188,03 - **SIMONE MESSIAS DA SILVA - 093423889-81 -** 03653303-0 - IAP - AUTO INFRACAO 00141704 - 29.660,02 - **SIMONE MULLER CANDEO - 938612579-04 -** 13546980-7 - IPVA - RENAVAM / EXERC 00771850620/2021 - 460,48 - **SIMONE MUNHOS PETTENUCI - 039662709-94 -** 13543213-0 - IPVA - RENAVAM / EXERC 00949752134/2021 - 143,96 - **SIMONE PAIVA - 030467859-76 -** 13546585-2 - IPVA - RENAVAM / EXERC 00887234313/2022 - 330,04 - **SIMONE PEREIRA - 034654339-80 -** 13552004-7 - IPVA - RENAVAM / EXERC 00762825626/2021 - 456,69 - **SIMONE PEREIRA - 042816969-46 -** 13545898-8 - IPVA - RENAVAM / EXERC 00876365632/2022 - 165,74 - **SIMONE PEREIRA DE SOUZA GUERREIRO RODRIGUES - 042441429-59 -** 13565941-0 - IPVA - RENAVAM / EXERC 00488688094/2022 - 3.801,25 - **SIMONE PEREIRA DOS SANTOS SOUZA - 133195788-55 -** 13550516-1 - IPVA - RENAVAM / EXERC 00892912260/2021 - 184,63 - **SIMONE PINHEIRO JOROSKI - 062143779-41 -** 13551937-5 - IPVA - RENAVAM / EXERC 00773397892/2021 - 397,45 - **SIMONE RODRIGUES POTRIKUS AMARO - 060948189-46 -** 13551191-9 - IPVA - RENAVAM / EXERC 00790946025/2021 - 197,97 - **SIMONE ROSA - 041150309-09 -** 13552211-2 - IPVA - RENAVAM / EXERC 00809171430/2021 - 508,11 - **SIMONE SASSI - 019406131-08 -** 13556690-0 - IPVA - RENAVAM / EXERC 00899230474/2021 - 171,56 - **SIMONE SIQUEIRA DE LIMA - 059368599-75 -** 13547328-6 - IPVA - RENAVAM / EXERC 00321884213/2021 - 194,56 - **SIMONI APARECIDA GALHARDO DE SOUZA - 582131209-49 -** 13563776-9 - IPVA - RENAVAM / EXERC 00914914057/2022 - 1.397,38 - 13563861-7 - IPVA - RENAVAM / EXERC 00866162453/2022 - 1.043,73 - **SIMONI APARECIDA PEREIRA DA SILVA - 011193399-44 -** 13549276-0 - IPVA - RENAVAM / EXERC 00758357893/2021 - 399,20 - **SIMONI CARDOSO DE CARVALHO - 845195099-04 -** 13556638-1 - IPVA - RENAVAM / EXERC 00271819111/2021 - 228,14 - **SIMONI MARGO ZANCHI - 828976209-78 -** 13551920-0 - IPVA - RENAVAM / EXERC 01092955973/2022 - 3.793,32 - **SIMONI SANTOS FELIS - 021586649-59 -** 13555161-9 - IPVA - RENAVAM / EXERC 00764132024/2021 - 423,48 - **SIMONIA CONCEICAO DE CARVALHO - 015471149-75 -** 13555664-5 - IPVA - RENAVAM / EXERC 00762685840/2021 - 638,23 - **SIMONY APARECIDA STOINSKY - 061691759-74 -** 13544705-6 - IPVA - RENAVAM / EXERC 01166867720/2021 - 153,74 - **SIMONY MATOS DA VEIGA - 048191049-26 -** 13544721-8 - IPVA - RENAVAM / EXERC 00763960519/2021 - 364,05 - **SINDICATO DOS TRABALHADORES NAS INDUSTRIAS QUIMICAS E F - 07865925/0001-44 -** 13552364-0 - IPVA - RENAVAM / EXERC 00770105831/2021 - 364,03 - **SINECIO NUNES DE SOUZA - 332028349-91 -** 13547816-4 - IPVA - RENAVAM / EXERC 01110269266/2022 - 639,23 - 13549090-3 - IPVA - RENAVAM / EXERC 00987041045/2022 - 248,10 - **SINERIO CARNEIRO DE TOLEDO - 940402578-04 -** 13571650-2 - IPVA - RENAVAM / EXERC 00889998302/2022 - 894,45 - 13571725-8 - IPVA - RENAVAM / EXERC 00882772376/2022 - 875,27 - 13571808-4 - IPVA - RENAVAM / EXERC 00797107533/2022 - 701,00 - 13571893-9 - IPVA - RENAVAM / EXERC 00776205617/2022 - 507,14 - **SINTIA ARCHILHA ZAGO -**

047702549-89 - 13559210-2 - IPVA - RENAVAM / EXERC 00337320497/2022 - 3.115,48 - **SINVALDO LEITE DA SILVA - 172861669-72 -** 13542466-8 - IPVA - RENAVAM / EXERC 00218621868/2021 - 523,92 - **SINVALDO PRIORI - 600775739-00 -** 13541622-3 - IPVA - RENAVAM / EXERC 00334159768/2021 - 194,56 - **SINVALDO SILVA PEREIRA FILHO - 303550738-46 -** 13561684-2 - IPVA - RENAVAM / EXERC 00756985900/2021 - 144,73 - **SIONEI BERNADETE CASTILHO - 730765039-87 -** 13541353-4 - IPVA - RENAVAM / EXERC 00756630347/2021 - 466,86 - **SIRINES FURLANETTO - 044479799-85 -** 13543391-8 - IPVA - RENAVAM / EXERC 00750812885/2021 - 512,35 - **SIRINEU JOSE DO NASCIMENTO - 081144899-10 -** 13545765-5 - IPVA - RENAVAM / EXERC 00779013336/2021 - 399,15 - **SIRIO TRASEL - 407810039-20 -** 03653274-2 - IAP - AUTO INFRACAO 00071368 - 23.817,87 - 03653296-3 - IAP - AUTO INFRACAO 00071367 - 1.488,61 - **SIRLEI ALVES DO NASCIMENTO - 011262959-81 -** 13563351-8 - IPVA - RENAVAM / EXERC 00123481520/2022 - 244,89 - **SIRLEI APARECIDA RODRIGUES - 038338979-88 -** 13553743-8 - IPVA - RENAVAM / EXERC 00450242285/2021 - 236,39 - **SIRLEI CORREA FURMANN - 033580679-12 -** 13547936-5 - IPVA - RENAVAM / EXERC 00803185855/2021 - 187,56 - **SIRLEI DE FATIMA FARIA - 929304509-59 -** 13563380-1 - IPVA - RENAVAM / EXERC 00770272401/2021 - 182,43 - **SIRLEI DE FATIMA LIMA ROSA - 728560849-15 -** 13540202-8 - IPVA - RENAVAM / EXERC 00751305901/2021 - 399,20 - **SIRLEI DE FATIMA SALDANHA - 676233109-25 -** 13559319-2 - IPVA - RENAVAM / EXERC 00337268673/2021 - 194,56 - **SIRLEI DE FATIMA VIDAL - 957500299-72 -** 13551725-9 - IPVA - RENAVAM / EXERC 00759803528/2021 - 380,19 - **SIRLEI DE JESUS SANTOS - 050564889-09 -** 13571516-6 - IPVA - RENAVAM / EXERC 00773196439/2021 - 397,45 - **SIRLEI DINIZ - 056423149-55 -** 13546439-2 - IPVA - RENAVAM / EXERC 00876033648/2021 - 145,66 - **SIRLEI DOS SANTOS BIANCHI - 062241799-13 -** 13570958-1 - IPVA - RENAVAM / EXERC 00859143511/2022 - 189,11 - **SIRLEI FERREIRA - 914436799-68 -** 13571139-0 - IPVA - RENAVAM / EXERC 01017154810/2022 - 1.392,84 - 13572012-7 - IPVA - RENAVAM / EXERC 00944135277/2022 - 288,49 - **SIRLEI JUVENTINO NUNES - 050587859-35 -** 13557363-9 - IPVA - RENAVAM / EXERC 01004680411/2022 - 2.383,57 - **SIRLEI LEME DA SILVA - 904221399-04 -** 13545354-4 - IPVA - RENAVAM / EXERC 00585405034/2021 - 145,87 - **SIRLEI NORATO DE MELO - 010316849-48 -** 13545386-2 - IPVA - RENAVAM / EXERC 00787022764/2021 - 501,96 - **SIRLEI RODRIGUES AGUIAR - 863368009-20 -** 13551589-2 - IPVA - RENAVAM / EXERC 00866665013/2022 - 728,77 - **SIRLEIA DE OLIVEIRA BUENO - 038979419-88 -** 13550795-4 - IPVA - RENAVAM / EXERC 00759812322/2021 - 461,58 - **SIRLENE ANGELITA DE ALMEIDA FORMIGHERI - 045499089-80 -** 13570933-6 - IPVA - RENAVAM / EXERC 00866488642/2022 - 189,11 - **SIRLENE APARECIDA DE MELO LIMA - 075207159-90 -** 13552782-3 - IPVA - RENAVAM / EXERC 00770629857/2021 - 456,69 - **SIRLENE APARECIDA PEREIRA - 551329799-04 -** 13552111-6 - IPVA - RENAVAM / EXERC 00753202662/2021 - 399,20 - **SIRLENE CREMON SALVATICO - 928451779-68 -** 13569881-4 - IPVA - RENAVAM / EXERC 00295573619/2022 - 1.163,81 - **SIRLENE DE FATIMA PEREIRA - 470806809-30 -** 13548755-4 - IPVA - RENAVAM / EXERC 00776266586/2021 - 472,29 - **SIRLENE DE FATIMA PINHEIRO - 050839869-06 -** 13539281-2 - IPVA - RENAVAM / EXERC 00486613933/2021 - 212,15 - **SIRLENE DE JESUS MACHADO DE SOUZA - 040010649-36 -** 13565144-3 - IPVA - RENAVAM / EXERC 01230601896/2022 - 2.575,47 - **SIRLENE DOS SANTOS RODRIGUES - 101437109-07 -** 13555686-6 - IPVA - RENAVAM / EXERC 00925518611/2022 - 239,59 - **SIRLENE LIMA DE MELLO - 087805159-75 -** 13555124-4 - IPVA - RENAVAM / EXERC 00487031709/2021 - 212,15 - **SIRLENE MARTINS SILVA MARQUES - 811200289-49 -** 13548632-9 - IPVA - RENAVAM / EXERC 00772824983/2021 - 474,55 - **SIRLENE MIRANDA - 005546479-31 -** 13569795-8 - IPVA - RENAVAM / EXERC 00118210688/2022 - 863,27 - 13569933-0 - IPVA - RENAVAM / EXERC 00989515486/2022 - 855,18 - **SIRLENE STRABELLI - 886267339-68 -** 13568289-6 - IPVA - RENAVAM / EXERC 00952718065/2022 - 847,68 - **SIRLEY APARECIDA DA SILVA MENDES - 782880539-04 -** 13555415-4 - IPVA - RENAVAM / EXERC 00255409826/2022 - 1.008,52 - 13555728-5 - IPVA - RENAVAM / EXERC 00336189869/2022 - 342,88 - **SIRVAL PCHEK - 027653109-47 -** 13561222-7 - IPVA - RENAVAM / EXERC 00769619908/2021 - 368,14 - **SISSI KAILICH - 573924719-53 -** 13545019-7 - IPVA - RENAVAM / EXERC 00779237153/2021 - 504,71 - **SIUNEI ORTIZ FILHO - 035713499-03 -** 13568759-6 - IPVA - RENAVAM / EXERC 00365322180/2021 - 196,60 - **SIVAL FRANCISCO DA SILVA - 039600339-74 -** 13540918-9 - IPVA - RENAVAM / EXERC 00789091119/2021 - 197,97 - **SIVALDINO ALVES DA SILVA - 903967589-91 -** 13571702-9 - IPVA - RENAVAM / EXERC 00900757949/2022 - 177,08 - **SIVALDO INOCENCIO DE SA - 815588569-00 -** 13554272-5 - IPVA - RENAVAM / EXERC 00958782709/2022 - 4.176,91 - **SIWAR MOHAMED EL AMINE - 093292889-79 -** 13564942-2 - IPVA - RENAVAM / EXERC 00902660837/2021 - 239,65 - **SIXTO GONZALEZ FILHO - 894146591-53 -** 13571634-0 - IPVA - RENAVAM / EXERC 00548624127/2022 - 5.768,71 - 13571652-9 - IPVA - RENAVAM / EXERC 01015768870/2022 - 1.977,25 - 13571672-3 - IPVA - RENAVAM / EXERC 00841899045/2022 - 501,81 - **SKJ COMERCIO E DISTRIBUICAO DE PRODUTOS ALIMENTICIOS LT - 17371195/0001-89 -** 13544127-9 - IPVA - RENAVAM / EXERC 00771118279/2021 - 399,20 - **SLAVEL DISTRIBUIDORA DE AUTOMOVEIS LTDA - 09026735/0008-35 -** 13538874-2 - IPVA - RENAVAM / EXERC 00762518499/2021 - 399,15 - **SM COMERCIO DE PECAS E SERVICOS DE CHAPECAO E PINTURA L - 03424802/0001-17 -** 13563781-5 - IPVA - RENAVAM / EXERC 00271597356/2022 - 1.967,50 - 13563981-8 - IPVA - RENAVAM / EXERC 00329983636/2022 - 992,00 - **SM NUTRICAO ANIMAL LTDA - 07064372/0001-20 -** 13555688-2 - IPVA - RENAVAM / EXERC 00558349196/2021 - 372,09 - **SMF FLORESTAL LTDA - 11484142/0001-98 -** 13559242-0 - IPVA - RENAVAM / EXERC 00227049365/2022 - 2.437,44 - 13559735-0 - IPVA - RENAVAM / EXERC 00826121160/2022 - 915,14 - **SNACKS COMERCIO VAREJISTA DE ALIMENTOS LTDA - 05791711/0001-45 -** 13539189-1 - IPVA - RENAVAM / EXERC 00479851786/2021 - 212,15 - **SOARES & XAVIER - TABACARIA E DISK BEBIDAS LTDA - 38198430/0001-32 -** 13559474-1 - IPVA - RENAVAM / EXERC 00760640203/2021 - 227,27 - **SOARES COMERCIO DE MADEIRAS E TRANSPORTE LTDA ME - 04444645/0001-74 -** 13568461-9 - IPVA - RENAVAM / EXERC 00478857713/2022 - 1.191,30 - **SOBJAK E EURIK LTDA - 24591207/0001-46 -** 13566480-4 - IPVA - RENAVAM / EXERC 01034359000/2022 - 4.696,19 - **SOBRATOL TRANSPORTES RODOVIARIOS LTDA - 78183506/0001-70 -** 13541109-4 - IPVA - RENAVAM / EXERC 00380830523/2022 - 2.328,02 - 13541188-4 - IPVA - RENAVAM / EXERC 00350635234/2022 - 2.197,85 - 13541269-4 - IPVA - RENAVAM / EXERC 00343808382/2022 - 2.197,85 - 13541339-9 - IPVA - RENAVAM / EXERC 00863430490/2022 - 950,19 - **SOBRINHO COMERCIO E SERVICOS LTDA - 11445770/0001-64 -** 13547447-9 - IPVA - RENAVAM / EXERC 00763356310/2021 - 399,20 - **SOC BENEF HOSPITALAR DE IBIPORA - 78077906/0001-00 -** 13544745-5 - IPVA - RENAVAM / EXERC 00323690378/2021 - 307,90 - **SOCIEDADE ESTANCIA SANTA PAULA - 07584186/0001-12 -** 13541116-7 - IPVA - RENAVAM / EXERC 00505893975/2021 - 212,15 - **SOCIEDADE RURAL E COMUNITARIA DE SANTO INACIO - 76719681/0001-04 -** 13544108-2 - IPVA - RENAVAM / EXERC 00761629238/2021 - 380,19 - **SOEL LUIZ VENCI FILHO - 035713509-10 -** 13562026-2 - IPVA - RENAVAM / EXERC 01240474854/2022 - 2.559,98 - **SOELI DA APARECIDA RODRIGUES - 071755559-38 -** 13538793-2 - IPVA - RENAVAM / EXERC 00112359337/2022 - 199,73 - **SOELI TEREZINHA ALBUQUERQUE - 062930479-31 -** 13543884-7 - IPVA - RENAVAM / EXERC 01028491961/2021 - 367,44 - **SOELI TEREZINHA DE OLIVEIRA - 042600899-51 -** 13567358-7 - IPVA - RENAVAM / EXERC 00656370424/2021 - 225,40 - **SOELIR PAULINO THIES - 526667940-91 -** 13551714-3 - IPVA - RENAVAM / EXERC 00762116943/2021 - 319,00 - **SOERLI RODRIGUES DE FRANCA - 478601389-72 -** 13555780-3 - IPVA - RENAVAM / EXERC 00773813462/2021 - 423,48 - **SOFIA APARECIDA RODRIGUES - 018140199-10 -** 13556641-1 - IPVA - RENAVAM / EXERC 00316812234/2022 - 319,86 - 13556713-2 - IPVA - RENAVAM / EXERC 00923001395/2022 - 197,15 - **SOFIA CROPOLATO - 030653519-00 -** 13543386-1 - IPVA - RENAVAM / EXERC 01017246383/2021 - 192,53 - **SOFIA DE OLIVEIRA - 700613789-68 -** 13570704-0 - IPVA - RENAVAM / EXERC 00752844768/2021 - 396,52 - **SOIARA APARECIDA DA SILVA - 060953029-19 -** 13565020-0 - IPVA - RENAVAM / EXERC 00908759223/2022 - 206,16 - **SOLANGE AMARAL DOS SANTOS - 321278608-61 -** 13547795-8 - IPVA - RENAVAM / EXERC 00760287040/2021 - 384,92 - **SOLANGE APARECIDA DE ARAUJO - 047582049-50 -** 13545384-6 - IPVA - RENAVAM / EXERC 00782841716/2021 - 501,96 - **SOLANGE APARECIDA DOS SANTOS ALMEIDA - 659382409-72 -** 13551773-9 - IPVA - RENAVAM / EXERC 00760066248/2021 - 377,07 - **SOLANGE APARECIDA MARIANO - 719258649-87 -** 13545965-8 - IPVA - RENAVAM / EXERC 01118263623/2022 - 2.126,50 - **SOLANGE APARECIDA NUNES OPTZ - 858241949-04 -** 13550929-9 - IPVA - RENAVAM / EXERC 00756062810/2021 - 460,42 - **SOLANGE APARECIDA PEICHO - 437844619-72 -** 13551279-6 - IPVA - RENAVAM / EXERC 00764985752/2021 - 459,59 - **SOLANGE APARECIDA SALVIANO - 962873659-00 -** 13554685-2 - IPVA - RENAVAM / EXERC 00913511749/2021 - 159,06 - **SOLANGE APARECIDA VIEIRA MARTINS - 027958309-57 -** 13566441-3 - IPVA - RENAVAM / EXERC 00981732968/2022 - 1.997,04 - **SOLANGE CARVALHO DOS SANTOS FERREIRA - 073092136-02 -** 13543937-1 - IPVA - RENAVAM / EXERC 00419909559/2021 - 196,60 - **SOLANGE CELESTINO DOS SANTOS - 813442799-53 -** 13570952-2 - IPVA - RENAVAM / EXERC 00860657663/2022 - 189,11 - **SOLANGE CLARINDO DE SOUZA - 078868999-11 -** 13538976-5 - IPVA - RENAVAM / EXERC 00878770208/2021 - 145,66 - **SOLANGE CORREIA DA SILVA - 621563739-49 -** 13555289-5 - IPVA - RENAVAM / EXERC 00760810800/2021 - 423,48 - **SOLANGE CRISTINA DE OLIVEIRA - 279144838-18 -** 13561472-6 - IPVA - RENAVAM / EXERC 00882732064/2021 - 176,97 - **SOLANGE DA SILVA - 033245909-81 -** 13559331-1 - IPVA - RENAVAM / EXERC 00757516637/2021 - 396,52 - **SOLANGE DA SILVA - 045457369-39 -** 13567063-4 - IPVA - RENAVAM / EXERC 01021419033/2022 - 1.225,77 - **SOLANGE DA SILVA GONCALVES - 744756819-87 -** 13570278-1 - IPVA - RENAVAM / EXERC 00946457395/2022 - 1.116,19 - **SOLANGE DA SILVA VIEIRA - 072604089-44 -** 13545696-9 - IPVA - RENAVAM / EXERC 00770640516/2021 - 399,20 - **SOLANGE DIAS DE AVILA - 067659099-31 -** 13543041-2 - IPVA - RENAVAM / EXERC 00766014568/2021 - 396,52 - **SOLANGE DO NASCIMENTO CARDOSO - 957415771-72 -** 13555877-0 - IPVA - RENAVAM / EXERC 00763879134/2021 - 364,03 - **SOLANGE DO RUCIL DESCANOSKI - 925341209-72 -** 13543419-1 - IPVA - RENAVAM / EXERC 00977704785/2021 - 155,17 - **SOLANGE DOS SANTOS - 045350569-43 -** 13555734-0 - IPVA - RENAVAM / EXERC 00337716994/2021 - 225,40 - **SOLANGE EUNICE BECKER - 508818419-00 -** 13553624-5 - IPVA - RENAVAM / EXERC 00876317280/2021 - 265,83 - **SOLANGE FERNANDES DA SILVA FERREIRA - 029653318-16 -** 13562487-0 - IPVA - RENAVAM / EXERC 00234370688/2022 - 1.744,47 - **SOLANGE FIGUEIREDO - 504639189-91 -** 13568661-1 - IPVA - RENAVAM / EXERC 00758785283/2021 - 169,48 - **SOLANGE FRANCO - 022090659-92 -** 13556123-1 - IPVA - RENAVAM / EXERC 00534170889/2021 - 423,00 - **SOLANGE GALDINO FERREIRA DE SOUZA - 022788249-02 -** 13551700-3 - IPVA - RENAVAM / EXERC 00756698510/2021 - 399,20 - **SOLANGE IZALUSKE VIEIRA - 069475409-92 -** 13542328-9 - IPVA - RENAVAM / EXERC 00766264157/2021 - 364,03 - **SOLANGE LUZIA DA SILVA - 022504759-46 -** 13545758-2 - IPVA - RENAVAM / EXERC 00504358472/2022 - 1.656,13 - **SOLANGE MARIA DA SILVA NOGUEIRA - 592053699-34 -** 13563097-7 - IPVA - RENAVAM / EXERC 01011962915/2022 - 2.906,63 - **SOLANGE MARIA GONCALVES - 964474279-68 -** 13564770-5 - IPVA - RENAVAM / EXERC 00346113512/2021 - 194,56 - **SOLANGE MARIA RIBEIRO - 181883558-44 -** 13554887-1 - IPVA - RENAVAM / EXERC 00772774102/2021 - 424,48 - **SOLANGE PEREIRA GOVEIA BRANCO - 078343269-02 -** 13548567-5 - IPVA - RENAVAM / EXERC 00776306685/2021 - 397,45 - **SOLANGE PEREIRA VIEIRA - 036138439-43 -** 13546581-0 - IPVA - RENAVAM / EXERC 00762536179/2021 - 408,05 - **SOLANGE RIBEIRO DA PAZ - 071816249-89 -** 13554199-0 - IPVA - RENAVAM / EXERC 00842229833/2021 - 431,08 - **SOLANGE RODRIGUES DE ALMEIDA - 025573899-43 -** 13548671-0 - IPVA - RENAVAM / EXERC 00786385693/2021 - 181,15 - **SOLANGE RODRIGUES FERREIRA - 058154479-00 -** 13545944-5 - IPVA - RENAVAM / EXERC 00933858310/2021 - 156,94 - **SOLANGE ROSA DE ALMEIDA - 018720089-09 -** 13542559-1 - IPVA - RENAVAM / EXERC 00758187017/2021 - 459,59 - **SOLANGE SIMOES DA SILVA - 019629009-08 -** 13558950-0 - IPVA - RENAVAM / EXERC 00344194256/2021 - 196,60 - **SOLANGE TEIXEIRA - 044466299-56 -** 13539614-1 - IPVA -

Diário Oficial Certificado Digitalmente
O Departamento de Imprensa Oficial do Estado do Paraná, da garantia de autenticidade deste documento, desde que visualizado através do site http://www.imprensaoficial.pr.gov.br

RENAVAM / EXERC 00806044772/2021 - 229,24 - **SOLANGE TRAESEL - 043192649-24 -** 13569781-8 - IPVA - RENAVAM / EXERC 00875067115/2022 - 512,90 - **SOLANGE VIEIRA - 047943029-24 -** 13552770-0 - IPVA - RENAVAM / EXERC 00793279607/2021 - 155,73 - **SOLANO SILVA - 793649189-91 -** 13547832-6 - IPVA - RENAVAM / EXERC 01159002379/2022 - 9.252,47 - **SOLEDADE DA CONCEICAO NEUMANN - 930906179-00 -** 13550787-3 - IPVA - RENAVAM / EXERC 00760274568/2021 - 335,22 - **SOLIANE ZEPECHOUKA - 052816679-47 -** 13540892-1 - IPVA - RENAVAM / EXERC 00762874945/2021 - 456,69 - **SOLIMAR VIEIRA BRAGA - 059825269-08 -** 13555349-2 - IPVA - RENAVAM / EXERC 00761130187/2021 - 423,48 - **SOLISMAR MEZZOMO - 057182649-02 -** 13566766-8 - IPVA - RENAVAM / EXERC 00551117672/2022 - 627,98 - **SOLLUZ CONSTRUCOES TECNICAS LTDA - 82199944/0001-02 -** 13545627-6 - IPVA - RENAVAM / EXERC 00756738806/2021 - 419,43 - **SOLON PEREIRA DE MATOS - 553834329-49 -** 13547315-4 - IPVA - RENAVAM / EXERC 00766048489/2021 - 410,20 - **SOLUTIONS MS LTDA - 13040305/0001-79 -** 13541519-7 - IPVA - RENAVAM / EXERC 00339740515/2021 - 171,61 - **SOMMAVILLA E CIA LTDA - 78791852/0001-31 -** 13558701-0 - IPVA - RENAVAM / EXERC 00934574006/2022 - 1.425,06 - 13558919-5 - IPVA - RENAVAM / EXERC 00112326684/2022 - 312,92 - **SONATA COMERCIO DE VEICULOS LTDA - 12134103/0001-23 -** 13564291-6 - IPVA - RENAVAM / EXERC 00820516600/2022 - 578,31 - **SONIA REGINA ALMEIDA DA CONCEICAO - 017897077-81 -** 13547729-0 - IPVA - RENAVAM / EXERC 00831693894/2021 - 191,26 - **SONIA APARECIDA DE MORAES - 035133589-70 -** 13565424-8 - IPVA - RENAVAM / EXERC 00136524265/2021 - 146,65 - **SONIA APARECIDA MARINHO CIANCIOSA - 367622379-91 -** 13553527-3 - IPVA - RENAVAM / EXERC 01103869040/2022 - 3.673,98 - **SONIA APARECIDA MOLINARI - 775558729-00 -** 13564147-2 - IPVA - RENAVAM / EXERC 00856003808/2022 - 192,59 - **SONIA APARECIDA NOVAES - 288147758-50 -** 13569096-1 - IPVA - RENAVAM / EXERC 00858203162/2021 - 145,06 - **SONIA APARECIDA VIEIRA - 433753759-72 -** 13571679-0 - IPVA - RENAVAM / EXERC 01142491312/2022 - 1.994,86 - **SONIA COUTO DA SILVA - 729508629-34 -** 13553694-6 - IPVA - RENAVAM / EXERC 00760825408/2021 - 441,30 - **SONIA CRISTINA MESQUITA - 876503209-87 -** 13567447-8 - IPVA - RENAVAM / EXERC 00408879068/2021 - 194,56 - **SONIA DE FATIMA BORMANN - 875850149-53 -** 13561470-0 - IPVA - RENAVAM / EXERC 00460941151/2021 - 146,53 - **SONIA DE JESUS MARTINS - 027798839-01 -** 13568396-5 - IPVA - RENAVAM / EXERC 00912284471/2021 - 173,52 - **SONIA DE MELO DA ROSA - 718618409-00 -** 13549248-5 - IPVA - RENAVAM / EXERC 00263861210/2022 - 2.917,14 - 13549528-0 - IPVA - RENAVAM / EXERC 00894262416/2022 - 1.707,82 - **SONIA DE OLIVEIRA MACHADO ADOLPHATO - 008450599-04 -** 13556613-6 - IPVA - RENAVAM / EXERC 00357385128/2021 - 194,56 - **SONIA DUSZEIKO - 564703049-15 -** 13544424-3 - IPVA - RENAVAM / EXERC 00777679019/2021 - 459,59 - **SONIA EUDES COLOMBO - 775560549-34 -** 13567248-3 - IPVA - RENAVAM / EXERC 00307300218/2021 - 194,56 - **SONIA GOMES DA SILVA - 968352069-34 -** 13544276-3 - IPVA - RENAVAM / EXERC 01004437460/2021 - 167,64 - **SONIA INDIO DO BRASIL - 631893999-72 -** 13538385-6 - IPVA - RENAVAM / EXERC 00761568484/2021 - 480,48 - **SONIA ITAMAR ALVES LOPES - 779990619-72 -** 13564476-5 - IPVA - RENAVAM / EXERC 00529430894/2022 - 3.402,85 - **SONIA IZULAK - 834883089-87 -** 13554913-4 - IPVA - RENAVAM / EXERC 00837377641/2022 - 556,47 - **SONIA MAIRA MACEDO - 052870949-65 -** 13545332-3 - IPVA - RENAVAM / EXERC 00751092428/2021 - 380,19 - **SONIA MARA ALVES - 661534689-34 -** 13555192-9 - IPVA - RENAVAM / EXERC 00762749601/2021 - 423,48 - **SONIA MARA CHAIKOUSKI - 926540299-72 -** 13555203-8 - IPVA - RENAVAM / EXERC 00769744915/2021 - 408,05 - **SONIA MARA DE OLIVEIRA SILVA - 617326809-49 -** 13563891-9 - IPVA - RENAVAM / EXERC 00760605653/2021 - 306,97 - **SONIA MARA MACEDO - 515354759-00 -** 13543846-4 - IPVA - RENAVAM / EXERC 00765911973/2021 - 413,70 - **SONIA MARA ROSA COSTA - 071550749-42 -** 13564307-6 - IPVA - RENAVAM / EXERC 00428456928/2021 - 194,56 - **SONIA MARIA ANTUNES - 003467889-19 -** 13548428-8 - IPVA - RENAVAM / EXERC 00770361943/2021 - 399,15 - **SONIA MARIA BONNET - 741169089-91 -** 13538600-6 - IPVA - RENAVAM / EXERC 00757785018/2021 - 459,59 - **SONIA MARIA DA FONSECA - 628658209-63 -** 13545959-3 - IPVA - RENAVAM / EXERC 00770805590/2021 - 494,82 - **SONIA MARIA DA ROCHA CECCATTO - 008525919-50 -** 13541336-4 - IPVA - RENAVAM / EXERC 00327856530/2021 - 218,91 - **SONIA MARIA DA SILVA - 006128099-27 -** 13547730-3 - IPVA - RENAVAM / EXERC 00183683285/2022 - 963,12 - **SONIA MARIA DA SILVA MACHADO - 005890229-54 -** 13542822-1 - IPVA - RENAVAM / EXERC 00772478856/2021 - 423,33 - **SONIA MARIA DE OLIVEIRA DOS SANTOS - 650178119-15 -** 13553988-0 - IPVA - RENAVAM / EXERC 00939461137/2022 - 3.810,90 - **SONIA MARIA GUASSU AMORIM - 795175609-15 -** 13564270-3 - IPVA - RENAVAM / EXERC 00961458976/2022 - 240,96 - **SONIA MARIA SIQUEIRA - 996666699-00 -** 13552768-8 - IPVA - RENAVAM / EXERC 00790277255/2021 - 155,73 - **SONIA REGINA BISPO BATILANI - 688596009-87 -** 13568178-4 - IPVA - RENAVAM / EXERC 01163313952/2022 - 3.590,50 - **SONIA REGINA DO NASCIMENTO - 621558149-68 -** 13538280-9 - IPVA - RENAVAM / EXERC 00963189832/2021 - 637,36 - **SONIA REGINA KRAUSWZCKI - 584811689-04 -** 13551870-0 - IPVA - RENAVAM / EXERC 00757098410/2021 - 459,59 - **SONIA REGINA LUCIANO - 668532309-49 -** 13570599-3 - IPVA - RENAVAM / EXERC 00469745126/2022 - 1.511,61 - **SONIA ROSIMARA DOS SANTOS - 007331019-09 -** 13559535-7 - IPVA - RENAVAM / EXERC 00458992852/2021 - 225,40 - **SONIA TELES - 056607019-73 -** 13555107-4 - IPVA - RENAVAM / EXERC 00346348439/2021 - 236,39 - **SONIVAL MANOEL ADRIANO - 626025609-44 -** 13543331-4 - IPVA - RENAVAM / EXERC 00762969199/2021 - 459,59 - **SONIVALD SCHULER - 777175119-91 -** 13561690-7 - IPVA - RENAVAM / EXERC 00950129917/2022 - 845,70 - **SONOGAS DISTRIBUIDORA DE BEBIDAS LTDA - 10139679/0001-58 -** 13556204-1 - IPVA - RENAVAM / EXERC 00771690207/2021 - 208,23 - **SOPHIA LYSKO - 491924699-49 -** 13550554-4 - IPVA - RENAVAM / EXERC 00776476645/2021 - 462,46 - **SORAIA DE BARROS SILVA - 755841589-68 -** 13560088-1 - IPVA - RENAVAM / EXERC 00309132800/2021 - 194,56 - **SORAIA SIMONI MARQUES MACIEL - 054742959-28 -** 13559533-0 - IPVA - RENAVAM / EXERC 00770199844/2021 - 388,27 - **SORAYA PEREIRA PARRA DA SILVA - 023815039-94 -** 13543464-7 - IPVA - RENAVAM / EXERC 00761921397/2021 - 459,59 - **SOUZA E GARCEZ REPRESENTACOES COMERCIAIS LTDA - 19347836/0001-95 -** 13558310-3 - IPVA - RENAVAM / EXERC 01249986840/2022 - 6.431,47 - **SPM MEZZOMO CONSTRUCOES E CONSULTORIA LTDA - 05689200/0001-17 -** 13554794-8 - IPVA - RENAVAM / EXERC 00268610240/2022 - 896,85 - 13555167-8 - IPVA - RENAVAM / EXERC 00845032488/2022 - 564,14 - 13555539-8 - IPVA - RENAVAM / EXERC 00162766173/2022 - 351,10 - **SS ALIMENTOS LTDA - 07071976/0001-02 -** 13562625-2 - IPVA - RENAVAM / EXERC 00775484148/2021 - 173,99 - **SS MULTIMARCAS ARAPONGAS LTDA - 35398667/0001-79 -** 13549403-8 - IPVA - RENAVAM / EXERC 00905596897/2022 - 620,98 - **SSFF ADMINISTRACAO PATRIMONIAL LTDA - 00817681/0001-85 -** 13569552-1 - IPVA - RENAVAM / EXERC 00771588348/2021 - 152,48 - **STAR BLUE LAVANDERIA INDUSTRIAL LTDA - 08203657/0001-68 -** 13557861-4 - IPVA - RENAVAM / EXERC 00389916846/2022 - 1.850,59 - 13558081-3 - IPVA - RENAVAM / EXERC 00542036711/2022 - 1.249,84 - 13558302-2 - IPVA - RENAVAM / EXERC 00808643134/2022 - 892,47 - 13558528-9 - IPVA - RENAVAM / EXERC 00569723019/2022 - 480,28 - 13558741-9 - IPVA - RENAVAM / EXERC 00324022972/2022 - 472,93 - 13558972-1 - IPVA - RENAVAM / EXERC 00227970403/2022 - 343,99 - **STAR LOGISTICA LTDA - 82593310/0001-21 -** 13571603-0 - IPVA - RENAVAM / EXERC 00171251601/2022 - 1.415,61 - 13571629-4 - IPVA - RENAVAM / EXERC 00165982284/2022 - 1.415,61 - 13571651-0 - IPVA - RENAVAM / EXERC 00165985062/2022 - 1.415,61 - 13571678-2 - IPVA - RENAVAM / EXERC 00967580773/2022 - 1.253,95 - 13571707-0 - IPVA - RENAVAM / EXERC 00878218114/2022 - 290,84 - **STARMOTO LTDA - 01139332/0001-14 -** 13557319-1 - IPVA - RENAVAM / EXERC 00772398283/2021 - 401,07 - **STEFANI PEIXOTO MULLER - 088976349-66 -** 13558224-7 - IPVA - RENAVAM / EXERC 00764824589/2021 - 399,15 - **STEFANIA CAROLINE CLAUDINO DA SILVA - 044660169-17 -** 13566107-4 - IPVA - RENAVAM / EXERC 01276132333/2022 - 6.016,43 - **STEFANY FLORES - 016569931-04 -** 13555272-0 - IPVA - RENAVAM / EXERC 00501401423/2021 - 168,91 - **STELAMARIS GRASSI SERPA - 685559119-15 -** 13570008-8 - IPVA - RENAVAM / EXERC 01315074050/2022 - 5.904,57 - **STELLA VIEIRA SILVA - 100226249-61 -** 13547100-3 - IPVA - RENAVAM / EXERC 00759650292/2021 - 481,68 - **STEPAN VICENTE DE MELO - 087625359-19 -** 13553350-5 - IPVA - RENAVAM / EXERC 00807432407/2021 - 229,24 - **STEPHAN BISPO DE LIMA - 078027249-88 -** 13539474-2 - IPVA - RENAVAM / EXERC 00773883037/2021 - 454,49 - **STEPHANI FERNANDES - 064410699-97 -** 13567517-2 - IPVA - RENAVAM / EXERC 00956792251/2022 - 1.508,98 - **STEPHANI MAIA FERREIRA DA SILVA - 092850069-14 -** 13561203-0 - IPVA - RENAVAM / EXERC 01291807095/2022 - 438,19 - **STEPHANIE MOTA REMUSKA KOCHINSKI - 059569399-74 -** 13557134-2 - IPVA - RENAVAM / EXERC 00764667050/2021 - 399,15 - **STEPHANY CHRISTINE GONCALVES KOTOVICZ - 090579469-98 -** 13549418-6 - IPVA - RENAVAM / EXERC 01199248468/2021 - 538,84 - **STEVAO CATARINA ALVES TAIT - 325541099-15 -** 13549979-0 - IPVA - RENAVAM / EXERC 00922636117/2021 - 282,04 - **STEVEN JARAMILLO AZCARATE - 236938258-90 -** 13549147-0 - IPVA - RENAVAM / EXERC 00555765725/2021 - 224,84 - **STHEPHANY CAROLINE DOS SANTOS - 092462939-83 -** 13561200-6 - IPVA - RENAVAM / EXERC 01115936902/2021 - 369,38 - **STILL TUR TRANSPORTES E TURISMO EIRELI - 30724641/0001-50 -** 13539442-4 - IPVA - RENAVAM / EXERC 00760972729/2021 - 403,60 - **STM CONSTRUTORA E INCORPORADORA LTDA - 12404126/0001-00 -** 13570464-4 - IPVA - RENAVAM / EXERC 00971245789/2022 - 1.452,51 - **STR - CONSTRUTORA E INCORPORADORA LTDA - ME - 10558599/0001-37 -** 13550679-6 - IPVA - RENAVAM / EXERC 00765506726/2021 - 462,46 - **SUCESSO EMPREENDIMENTOS IMOBILIARIOS SPE LTDA. - 21503492/0001-08 -** 13568181-4 - IPVA - RENAVAM / EXERC 01284515122/2022 - 2.907,38 - 13568211-0 - IPVA - RENAVAM / EXERC 00969321384/2022 - 833,23 - 13568237-3 - IPVA - RENAVAM / EXERC 00917697740/2022 - 789,23 - **SUCO DE LARANJA NATURAL TOP - EIRELI - EPP - 17305276/0001-80 -** 13543161-3 - IPVA - RENAVAM / EXERC 00477566758/2021 - 212,15 - **SUEL QUINTILIANO - 885747689-87 -** 13558131-3 - IPVA - RENAVAM / EXERC 00755150120/2021 - 423,48 - **SUELEN BARBOSA DA SILVA RAPCINSKI - 041453549-90 -** 13562842-5 - IPVA - RENAVAM / EXERC 00866577572/2021 - 148,90 - **SUELEN BUENO SOLER SANTOS - 070293369-41 -** 13544089-2 - IPVA - RENAVAM / EXERC 00764912348/2021 - 459,59 - **SUELEN CAROLINE DOS SANTOS - 068969669-80 -** 13551846-8 - IPVA - RENAVAM / EXERC 00457517670/2022 - 1.853,33 - **SUELEN CRISTINA DE SOUZA - 009726969-70 -** 13549725-8 - IPVA - RENAVAM / EXERC 00762962984/2021 - 236,06 - **SUELEN DE FATIMA BISCAIA - 058831329-79 -** 13547638-2 - IPVA - RENAVAM / EXERC 00866932577/2021 - 424,17 - **SUELEN DE OLIVEIRA BAIAO - 074483109-17 -** 13556964-0 - IPVA - RENAVAM / EXERC 01044950150/2022 - 2.282,49 - **SUELEN DOS REIS MARTINS - 049898019-70 -** 13568449-0 - IPVA - RENAVAM / EXERC 00843178230/2021 - 344,47 - **SUELEN KATIUSCIA FIGUEIRA - 066159319-31 -** 13542511-7 - IPVA - RENAVAM / EXERC 00454324170/2022 - 987,53 - 13543181-8 - IPVA - RENAVAM / EXERC 00840207468/2022 - 834,68 - **SUELEN MACEDO DE OLIVEIRA - 126528939-55 -** 13565661-5 - IPVA - RENAVAM / EXERC 01257857484/2021 - 218,43 - **SUELEN MAUS DE PAULA DA SILVA - 069293159-74 -** 13549379-1 - IPVA - RENAVAM / EXERC 00472341219/2021 - 212,15 - **SUELEN RODRIGUES FELIZ MAIA - 074387999-64 -** 13553477-3 - IPVA - RENAVAM / EXERC 00770869653/2021 - 423,48 - **SUELEN THAIS ROSSATO - 081268629-20 -** 13542252-5 - IPVA - RENAVAM / EXERC 00568709810/2022 - 2.777,97 - **SUELENE MARIA GALDINO GREGORIO - 040657229-18 -** 13566755-2 - IPVA - RENAVAM / EXERC 00333237480/2021 - 236,39 - **SUELI ALVES DOS SANTOS - 030599619-30 -** 13546364-7 - IPVA - RENAVAM / EXERC 00866062807/2021 - 167,74 - **SUELI APARECIDA DA COSTA - 012572609-01 -** 13538491-7 - IPVA - RENAVAM / EXERC 00533102014/2021 - 630,97 - **SUELI APARECIDA DE VILLA DE LIMA - 364848798-18 -** 13545853-8 - IPVA - RENAVAM / EXERC 00775455130/2021 - 423,33 - **SUELI APARECIDA RODRIGUES - 668913459-87 -** 13545510-5 - IPVA - RENAVAM / EXERC 00283465956/2021 - 159,51 - **SUELI APARECIDA VENTRILHO DOS SANTOS - 059575079-62 -** 13547408-8 - IPVA - RENAVAM / EXERC 00773824936/2021 - 462,46 - **SUELI CAMPANO CASSOLI - 531078459-49 -** 13548144-0 - IPVA - RENAVAM / EXERC 00192186566/2022 - 249,54 - **SUELI**

CORREIA DOS SANTOS - 020908129-58 - 13559855-0 - IPVA - RENAVAM / EXERC 00341181188/2021 - 194,56 - **SUELI DA APARECIDA DA LUZ - 848074409-00 -** 13565149-4 - IPVA - RENAVAM / EXERC 00352718412/2021 - 194,56 - **SUELI DA SILVA - 037147199-03 -** 13541442-5 - IPVA - RENAVAM / EXERC 00451410548/2021 - 194,56 - **SUELI DE AMORIM DUARTE - 967009559-04 -** 13551096-3 - IPVA - RENAVAM / EXERC 00212599313/2022 - 1.713,15 - **SUELI DE FATIMA SANCHES PAES DOS SANTOS - 410666349-04 -** 13553851-5 - IPVA - RENAVAM / EXERC 00997761547/2022 - 6.019,20 - **SUELI DE LURDES QUERINO - 056947419-19 -** 13559579-9 - IPVA - RENAVAM / EXERC 00594617626/2021 - 195,47 - **SUELI DIAS DE CARVALHO - 050935799-71 -** 13540216-8 - IPVA - RENAVAM / EXERC 00811582736/2021 - 169,46 - **SUELI DO ROCIO MESQUITA VILARINHO - 492524109-53 -** 13553193-6 - IPVA - RENAVAM / EXERC 01025808107/2021 - 195,83 - **SUELI DO ROCIO PIOTTO MARTINI - 391968109-63 -** 13565087-0 - IPVA - RENAVAM / EXERC 01247479908/2022 - 2.974,79 - 13565156-7 - IPVA - RENAVAM / EXERC 01163950880/2022 - 2.426,62 - **SUELI DURSKI BATISTA - 796115839-15 -** 13570931-0 - IPVA - RENAVAM / EXERC 01240983902/2022 - 2.238,94 - 13571003-2 - IPVA - RENAVAM / EXERC 01290004614/2022 - 1.579,24 - **SUELI ELIANA PEDROSO - 050066849-33 -** 13539850-0 - IPVA - RENAVAM / EXERC 00755492218/2021 - 591,27 - **SUELI FERNANDES DE LACERDA - 042084089-36 -** 13568251-9 - IPVA - RENAVAM / EXERC 00481384626/2021 - 196,60 - **SUELI FERREIRA LUIZ - 065630509-64 -** 13555212-7 - IPVA - RENAVAM / EXERC 00324175108/2021 - 146,53 - **SUELI GASPARIN - 447789029-04 -** 13542617-2 - IPVA - RENAVAM / EXERC 00815036426/2021 - 147,53 - **SUELI JOAQUINSON DE FARIA - 234279819-91 -** 13548593-4 - IPVA - RENAVAM / EXERC 00757494447/2021 - 472,29 - **SUELI JOSE FERREIRA - 009184819-96 -** 13552898-6 - IPVA - RENAVAM / EXERC 00486647730/2021 - 262,62 - **SUELI LEANDRO DE SOUZA - 960476909-04 -** 13548274-9 - IPVA - RENAVAM / EXERC 00124945511/2021 - 166,42 - **SUELI LICO DA SILVA - 782123409-53 -** 13545621-7 - IPVA - RENAVAM / EXERC 00923784349/2021 - 501,17 - **SUELI LIMA RAMOS DOS SANTOS - 462654149-68 -** 13549817-3 - IPVA - RENAVAM / EXERC 00776330128/2021 - 462,46 - **SUELI LUCAS LOPES - 007018339-20 -** 13541499-9 - IPVA - RENAVAM / EXERC 00282974792/2022 - 987,53 - **SUELI MARIA DOS SANTOS SILVA - ME - 21580123/0001-19 -** 13542630-0 - IPVA - RENAVAM / EXERC 00784846707/2021 - 155,73 - **SUELI MARIA SOUZA DOS SANTOS - 856812887-49 -** 13543535-0 - IPVA - RENAVAM / EXERC 00773228225/2021 - 413,70 - **SUELI MATIAS - 347691868-86 -** 13558440-1 - IPVA - RENAVAM / EXERC 01059872096/2021 - 270,51 - **SUELI PEREIRA - 857124699-87 -** 13557903-3 - IPVA - RENAVAM / EXERC 00786056410/2021 - 155,73 - **SUELI PEREIRA DA SILVA - 725046929-00 -** 13559041-0 - IPVA - RENAVAM / EXERC 00771926057/2021 - 396,52 - **SUELI PEREIRA MACHADO - 958417849-00 -** 13544513-4 - IPVA - RENAVAM / EXERC 00761242074/2021 - 456,69 - **SUELI PONCIANO BATISTA - 029006419-85 -** 13547061-9 - IPVA - RENAVAM / EXERC 00598748660/2022 - 2.763,06 - **SUELI RAMOS DOS SANTOS - 007529019-74 -** 13565533-3 - IPVA - RENAVAM / EXERC 00877398798/2021 - 145,67 - **SUELI REIKDAL PINEDA LOPES - 006678149-30 -** 13550142-5 - IPVA - RENAVAM / EXERC 00780794362/2021 - 462,46 - **SUELI RIBEIRO DOS SANTOS NASCIMENTO - 031919539-22 -** 13548903-4 - IPVA - RENAVAM / EXERC 00331053195/2021 - 194,56 - **SUELI ROSANGELA MIRANDA PORFIRIO - 600837789-34 -** 13565850-2 - IPVA - RENAVAM / EXERC 00178791199/2022 - 846,33 - **SUELI SOARES DOS SANTOS - 051254849-89 -** 13549175-6 - IPVA - RENAVAM / EXERC 00848376862/2022 - 192,59 - **SUELI TELES - 819606209-59 -** 13555887-7 - IPVA - RENAVAM / EXERC 00348412835/2021 - 236,39 - **SUELI TERESINHA BUENO RUAS - 874956009-34 -** 13564897-3 - IPVA - RENAVAM / EXERC 00921505930/2021 - 242,85 - **SUELI TEREZINHA DOS SANTOS - 022609609-28 -** 13541431-0 - IPVA - RENAVAM / EXERC 00759203245/2021 - 459,59 - **SUELI TEREZINHA MARTINS RIBEIRO - 645110309-87 -** 13558181-0 - IPVA - RENAVAM / EXERC 00907832377/2022 - 582,04 - **SUELI TOMACHEVSKI WALATEK - 021517679-06 -** 13552197-3 - IPVA - RENAVAM / EXERC 00773953205/2021 - 441,30 - **SUELLEM APARECIDA CZELUSNIAKI DE MOURA - 065561889-99 -** 13548382-6 - IPVA - RENAVAM / EXERC 00472168100/2021 - 230,90 - **SUELLEM CRISTHINA SCHUTZ BUDANT - 054940229-27 -** 13545970-4 - IPVA - RENAVAM / EXERC 00803329245/2021 - 179,90 - **SUELLEM MADEIRA DOS SANTOS - 044500929-29 -** 13542365-3 - IPVA - RENAVAM / EXERC 00565499505/2021 - 160,56 - **SUELLEN ALTAUS DELDOTTO ANDRE - 090735729-67 -** 13553897-3 - IPVA - RENAVAM / EXERC 00756771102/2021 - 399,20 - **SUELLEN CORREA NEVES - 059497399-65 -** 13571334-1 - IPVA - RENAVAM / EXERC 00213045494/2022 - 3.655,38 - **SUELLEN CRISTIANE DOS SANTOS SILVA - 047065639-50 -** 13544892-3 - IPVA - RENAVAM / EXERC 00281667640/2021 - 420,70 - **SUELLEN KAROLINE FABRE ARAUJO - 101403749-22 -** 13570299-4 - IPVA - RENAVAM / EXERC 00516939220/2022 - 261,75 - **SUELLEN KATRIN DA SILVA - 055529759-44 -** 13553034-4 - IPVA - RENAVAM / EXERC 00752194950/2021 - 399,20 - **SUELLEN LOCATELLI - 046123269-38 -** 13544238-0 - IPVA - RENAVAM / EXERC 00751358380/2021 - 481,68 - **SUELLEN MERCEDES SILVA MARTINS - 098318147-03 -** 13543548-1 - IPVA - RENAVAM / EXERC 00809968622/2021 - 448,39 - **SUELLEN PAULA ARAUJO - 081909759-43 -** 13557327-2 - IPVA - RENAVAM / EXERC 00493164308/2022 - 2.569,46 - 13557394-9 - IPVA - RENAVAM / EXERC 00832790834/2022 - 178,25 - **SUELLEN PEREIRA RITTA - 078284399-97 -** 13555070-1 - IPVA - RENAVAM / EXERC 00284998478/2021 - 236,39 - **SUELLEN POLIANA SOBREIRA DA SILVA SANTOS - 081383559-30 -** 13565952-5 - IPVA - RENAVAM / EXERC 00596678576/2022 - 5.086,70 - **SUELY DA SILVA - 505330379-72 -** 13549592-1 - IPVA - RENAVAM / EXERC 00756430801/2021 - 456,69 - **SUELY HARUMI NAKAI FRASSON - 731664219-04 -** 13548970-0 - IPVA - RENAVAM / EXERC 00810989964/2022 - 553,39 - **SUELY RUIZ LOPES - 274966519-15 -** 13571716-9 - IPVA - RENAVAM / EXERC 01115620948/2022 - 750,12 - **SUELY TERESA DE OLIVEIRA - 357384569-04 -** 13560379-1 - IPVA - RENAVAM / EXERC 00758641672/2021 - 380,19 - **SUELY TEREZINHA BONETTO - 032473559-60 -** 13539758-0 - IPVA - RENAVAM / EXERC 00770256988/2021 - 591,27 - **SUELY TEREZINHA KYLBA DE OLIVEIRA - 022091209-26 -** 13568567-4 - IPVA - RENAVAM / EXERC 00320552721/2021 - 169,57 - **SUELY VIEIRA DE BRITO - 038567899-10 -** 13561132-8 - IPVA - RENAVAM / EXERC 00821905732/2022 - 188,44 - **SUINO LIGHT ABATEDOURO E DISTRIBUIDORA DE CARNES LTDA - 03865199/0001-09 -** 13568046-0 - IPVA - RENAVAM / EXERC 00471375187/2022 - 3.113,57 - 13568118-0 - IPVA - RENAVAM / EXERC 00223669733/2022 - 1.071,37 - 13568191-1 - IPVA - RENAVAM / EXERC 00899623883/2022 - 469,31 - **SUL OBRAS CONSTRUCAO E EMPREENDIMENTOS LTDA - 01941891/0001-43 -** 13556580-6 - IPVA - RENAVAM / EXERC 00790618494/2021 - 188,83 - **SULIMIR SATURNINO DA SILVA GIACOMELLI - 093883399-59 -** 13556490-7 - IPVA - RENAVAM / EXERC 00498123154/2021 - 212,07 - **SUNY TARABAUKA - 007411099-30 -** 13548653-1 - IPVA - RENAVAM / EXERC 00761656065/2021 - 456,69 - **SUPER CHARQUE ALIMENTOS LTDA - 17225838/0001-86 -** 13570768-6 - IPVA - RENAVAM / EXERC 01315280628/2022 - 835,18 - **SUPERLOJA E SENSACAO MODAS EIRELI ME - 18746121/0001-42 -** 13569819-9 - IPVA - RENAVAM / EXERC 00227459377/2022 - 941,13 - **SUPERMAX SUPERMERCADO LTDA - 04059593/0001-12 -** 13570759-7 - IPVA - RENAVAM / EXERC 00493618678/2022 - 2.186,88 - 13571054-7 - IPVA - RENAVAM / EXERC 00455898030/2022 - 1.042,13 - 13571344-9 - IPVA - RENAVAM / EXERC 00180668064/2022 - 367,12 - **SUPERMERCADO COSTA EIRELI - ME - 18079929/0001-13 -** 13558329-4 - IPVA - RENAVAM / EXERC 00487319397/2022 - 2.269,36 - **SUPERMERCADO DEQUECH LTDA - 04096761/0001-40 -** 13553763-2 - IPVA - RENAVAM / EXERC 00787868248/2021 - 152,30 - **SUPERMERCADO DISSENHA LTDA - 10532868/0001-96 -** 13571526-3 - IPVA - RENAVAM / EXERC 00218658923/2022 - 2.514,97 - **SUPERMERCADO PIONEIRO LTDA - 01711799/0001-97 -** 13540446-2 - IPVA - RENAVAM / EXERC 00822682729/2021 - 159,15 - **SUSAN ARACI ALVES - 074026189-43 -** 13542206-1 - IPVA - RENAVAM / EXERC 00775118087/2021 - 543,39 - **SUSANA DE FATIMA RENTZ DA SILVA - 027787579-02 -** 13549150-0 - IPVA - RENAVAM / EXERC 00779074556/2021 - 403,59 - **SUSANA FERREIRA CORREIA - 068046829-39 -** 13549533-6 - IPVA - RENAVAM / EXERC 00394230140/2021 - 280,36 - **SUSANA MARQUES RODRIGUES - 036015759-90 -** 13539223-5 - IPVA - RENAVAM / EXERC 00203046005/2021 - 201,22 - **SUSANA SLOTY DA SILVA - 044876709-00 -** 13546675-1 - IPVA - RENAVAM / EXERC 00872170403/2021 - 329,09 - **SUSANE BOIANI BOROX VEICULOS - 30553889/0001-03 -** 13570976-0 - IPVA - RENAVAM / EXERC 01211041325/2022 - 7.219,27 - **SUSANE CHAVES - 084737159-00 -** 13556635-7 - IPVA - RENAVAM / EXERC 00453652913/2022 - 1.988,58 - **SUSANE MIRIAN SPINARDI JUNQUEIRA - 005013599-66 -** 13570643-4 - IPVA - RENAVAM / EXERC 01105442214/2022 - 3.304,90 - **SUSIMARY CORTES GONCALVES - 444583209-04 -** 13565761-1 - IPVA - RENAVAM / EXERC 00198384572/2022 - 1.366,27 - **SUZAMARA DE PAULA - 056962889-01 -** 13551469-1 - IPVA - RENAVAM / EXERC 00321629140/2021 - 194,56 - **SUZAMARA GRUBER - 046844559-55 -** 13567521-0 - IPVA - RENAVAM / EXERC 00380141760/2021 - 194,56 - **SUZANA APARECIDA RAMOS BARANOSKI - 060910829-81 -** 13542611-3 - IPVA - RENAVAM / EXERC 00763066265/2021 - 419,43 - **SUZANA CRISTINA CAMARGO PEREIRA - 045107409-21 -** 13558892-0 - IPVA - RENAVAM / EXERC 00454799160/2021 - 194,56 - **SUZANA DA PAZ LUCAS LIMA - 046230529-58 -** 13552928-1 - IPVA - RENAVAM / EXERC 00761864660/2021 - 359,91 - **SUZANA DA SILVA DUTRA - 017073569-98 -** 13569977-2 - IPVA - RENAVAM / EXERC 00215175336/2022 - 1.626,30 - **SUZANA DE FATIMA OLIVEIRA DOS SANTOS - 082942929-82 -** 13555003-5 - IPVA - RENAVAM / EXERC 00500863245/2022 - 3.240,78 - **SUZANA DE LIMA FERREIRA - 947712942-91 -** 13547771-0 - IPVA - RENAVAM / EXERC 00759148155/2021 - 380,19 - **SUZANA FERNANDES MENEGUIM - 089255749-42 -** 13558819-9 - IPVA - RENAVAM / EXERC 01199564289/2022 - 2.862,36 - **SUZANA GONCALVES MONTOVANI DA SILVA - 067964749-02 -** 13566880-0 - IPVA - RENAVAM / EXERC 00355282712/2021 - 194,56 - **SUZANA HELENA MACENA PACHECO - 032335259-66 -** 13546848-7 - IPVA - RENAVAM / EXERC 00770844782/2021 - 423,48 - **SUZANA KAIZER NUNES - 071537579-29 -** 13553420-0 - IPVA - RENAVAM / EXERC 00769357253/2021 - 444,70 - **SUZANA KARINE DA SILVA - 045752499-55 -** 13540790-9 - IPVA - RENAVAM / EXERC 00755329503/2021 - 459,59 - **SUZANA LOPES - 069516259-48 -** 13555302-6 - IPVA - RENAVAM / EXERC 00756981107/2021 - 359,91 - **SUZANA MAKIOLKI DALLAGNOK - 747591089-04 -** 13554348-9 - IPVA - RENAVAM / EXERC 00768040752/2021 - 489,10 - **SUZANA MARIA GODTFRIDT - 053498239-57 -** 13544448-0 - IPVA - RENAVAM / EXERC 00757213090/2021 - 432,28 - **SUZANA MONTEIRO DE SOUZA - 069384679-86 -** 13538521-2 - IPVA - RENAVAM / EXERC 00452651590/2021 - 196,60 - **SUZANA ROCHA DE MELLO CUNHA - 167478388-40 -** 13556069-3 - IPVA - RENAVAM / EXERC 00967537932/2021 - 170,01 - **SUZANA SALVATICO GRAVENA - 008105199-92 -** 13570995-6 - IPVA - RENAVAM / EXERC 00178609765/2022 - 2.396,42 - **SUZANA SANTOS DA ROSA - 504457239-04 -** 13559706-6 - IPVA - RENAVAM / EXERC 00772864845/2021 - 388,27 - **SUZANA SILVA CRUZ - 035895569-60 -** 13553622-9 - IPVA - RENAVAM / EXERC 00284833835/2021 - 225,40 - **SUZANA TOMAZ DOS SANTOS - 092913129-08 -** 13542423-4 - IPVA - RENAVAM / EXERC 00951250590/2022 - 184,60 - **SUZANE APARECIDA DE LIMA CARVALHO - 041130249-36 -** 13547130-5 - IPVA - RENAVAM / EXERC 00761581499/2021 - 481,68 - **SUZE MARA DIAS DA LUZ - 042114909-40 -** 13561678-8 - IPVA - RENAVAM / EXERC 00772275211/2021 - 364,03 - **SUZE TIXILISKI DE AGUIAR PIRES DA SILVA - 067536089-74 -** 13539833-0 - IPVA - RENAVAM / EXERC 00770331580/2021 - 399,20 - **SUZELI GOMES DA SILVA - 030005739-33 -** 13542114-6 - IPVA - RENAVAM / EXERC 00868220639/2021 - 453,16 - **SUZETI DE FATIMA PEREIRA ALVES - 079042989-61 -** 13548115-7 - IPVA - RENAVAM / EXERC 00765666979/2021 - 399,15 - **SUZIANE BARBOSA DA SILVA - 091891379-90 -** 13543118-4 - IPVA - RENAVAM / EXERC 00768634342/2021 - 448,76 - **SUZIANE KUCHNIER - 008423749-06 -** 13571567-0 - IPVA - RENAVAM / EXERC 01105726468/2022 - 6.188,31 - **SUZIANE MENDES GURSKI - 056611219-11 -** 13566538-0 - IPVA - RENAVAM / EXERC 00322620309/2022 - 164,08 - **SUZIMEIRE DAS NEVES PIRES - 034361329-85 -** 13539150-6 - IPVA - RENAVAM / EXERC 00990989747/2021 - 166,42 - **SUZUKI AUTO POSTO LTDA - 25422000/0001-00 -** 13569545-9 - IPVA - RENAVAM / EXERC 00974704393/2022 - 3.326,81 - **SUZYMAR HARUE NAKAI AKIMURA - 731661899-04 -** 13557381-7 - IPVA - RENAVAM / EXERC 00891258884/2022 - 189,11 - **SV COMERCIO DE VEICULOS**

Diário Oficial Certificado Digitalmente
O Departamento de Imprensa Oficial do Estado do Paraná, da garantia de autenticidade deste documento, desde que visualizado através do site http://www.imprensaoficial.pr.gov.br

LTDA - 37078140/0001-92 - 13568979-3 - IPVA - RENAVAM / EXERC 01011175360/2022 - 2.348,41 - 13569004-0 - IPVA - RENAVAM / EXERC 01045987600/2022 - 2.140,44 - 13569027-9 - IPVA - RENAVAM / EXERC 00269989218/2022 - 1.043,95 - **SYLDO OLINISKY - 002714709-68 -** 13558689-7 - IPVA - RENAVAM / EXERC 00179691155/2022 - 4.819,79 - **SYLVIO DA SILVA MOURA - 026010107-97 -** 13557302-7 - IPVA - RENAVAM / EXERC 00782448917/2021 - 402,79 - **SYNTERLAR COMERCIO DE MATERIAIS DE CONSTRUCAO E SERVICO - 06260781/0001-30 -** 13544679-3 - IPVA - RENAVAM / EXERC 00840075618/2021 - 249,38 - **SYRLEI GRIGOLETTO - 554884209-91 -** 13549580-8 - IPVA - RENAVAM / EXERC 00767702808/2021 - 364,03 - **T A ROSA COM VAREG DE ARTIGOS DO VESTUARIO - 06160787/0001-35 -** 13559605-1 - IPVA - RENAVAM / EXERC 00794585558/2021 - 178,46 - **T F BAISI CHAGAS - MODAS - 09211923/0001-67 -** 13550220-0 - IPVA - RENAVAM / EXERC 00338675035/2022 - 3.028,10 - **T KUMANO & CIA LTDA - 11048343/0001-42 -** 13564077-8 - IPVA - RENAVAM / EXERC 00859727343/2021 - 177,44 - **T. W. C. SERVICOS DE TERRAPLANAGEM LTDA - 37929526/0001-60 -** 13565095-1 - IPVA - RENAVAM / EXERC 00939868466/2022 - 2.260,28 - **TABAJARA SOUZA DE MACEDO - 455641249-87 -** 13544916-4 - IPVA - RENAVAM / EXERC 00757057187/2021 - 462,89 - **TACIANA MARCELA BERNARDES - 102272209-35 -** 13569091-0 - IPVA - RENAVAM / EXERC 00428967035/2022 - 1.374,31 - **TACIANE P SALES & CIA LTDA - 11242981/0001-08 -** 13571327-9 - IPVA - RENAVAM / EXERC 01029115947/2022 - 440,85 - **TACIANE SIRINO LOURENCO VERNER - 078495289-21 -** 13542869-8 - IPVA - RENAVAM / EXERC 00757579469/2021 - 456,69 - **TADEU ABRAHAO FERNANDES - 337212117-15 -** 13568899-1 - IPVA - RENAVAM / EXERC 00758390742/2021 - 164,72 - **TADEU KAMINSKI - 717762149-00 -** 13562702-0 - IPVA - RENAVAM / EXERC 01131960081/2022 - 2.864,87 - **TADEU KAZIMICZAK - 858020699-53 -** 13569996-9 - IPVA - RENAVAM / EXERC 00789563657/2021 - 291,39 - **TAIANE KELLEY DA LUZ AIRES - 098793959-99 -** 13567881-3 - IPVA - RENAVAM / EXERC 00221120211/2022 - 164,08 - **TAIANE LETICIA CORREA - 081513419-39 -** 13557948-3 - IPVA - RENAVAM / EXERC 00305715119/2021 - 302,00 - **TAIARA TAQUES RIBAS ALARCON - 067972129-01 -** 13549695-2 - IPVA - RENAVAM / EXERC 00755090594/2021 - 459,59 - **TAIDE CORDEIRO DA CRUZ - 421766709-49 -** 13542667-9 - IPVA - RENAVAM / EXERC 00759618488/2021 - 456,69 - **TAILON YOSHIO KAWANO BEZERRA - 069248889-84 -** 13562164-1 - IPVA - RENAVAM / EXERC 00328377198/2021 - 194,56 - **TAIMARY CAROLINA DOS SANTOS PEREIRA - 097162809-20 -** 13558647-1 - IPVA - RENAVAM / EXERC 01235005175/2022 - 3.382,51 - **TAINA AUGUSTO TALIARI - 070987269-07 -** 13538446-1 - IPVA - RENAVAM / EXERC 00352361573/2021 - 236,39 - **TAINA DA SILVA LOPES - 089529249-16 -** 13565953-3 - IPVA - RENAVAM / EXERC 01030570164/2022 - 1.737,98 - **TAINA FERNANDA FERREIRA DOS SANTOS - 104489489-07 -** 13543944-4 - IPVA - RENAVAM / EXERC 00933269404/2022 - 354,54 - **TAINA PEREIRA FIGUEIREDO - 096184299-70 -** 13546211-0 - IPVA - RENAVAM / EXERC 00530623919/2022 - 361,20 - **TAINARA APARECIDA CARDOSO DE VALLEIS - 101840689-16 -** 13546706-5 - IPVA - RENAVAM / EXERC 00933308493/2022 - 1.874,85 - **TAINARA CASTRO DE BRITO - 099173179-45 -** 13568579-8 - IPVA - RENAVAM / EXERC 00825621453/2022 - 595,41 - 13568660-3 - IPVA - RENAVAM / EXERC 00225796287/2022 - 291,68 - **TAINARA GASPAR DE ANDRADE - 110167179-38 -** 13543361-6 - IPVA - RENAVAM / EXERC 00779646991/2021 - 452,83 - **TAINARA MURIEL SILVA PAULINO - 094546369-36 -** 13569915-2 - IPVA - RENAVAM / EXERC 00873963326/2022 - 318,86 - **TAIRINE MICHELE DA SILVA - 090991519-93 -** 13553194-4 - IPVA - RENAVAM / EXERC 00967700434/2021 - 253,74 - **TAIS APARECIDA DE ALMEIDA - 062521909-00 -** 13556003-0 - IPVA - RENAVAM / EXERC 00831265426/2021 - 291,35 - **TAIS APARECIDA MOREIRA - 080069649-20 -** 13564210-0 - IPVA - RENAVAM / EXERC 01203830790/2021 - 455,65 - **TAIS APARECIDA SFOGGIA - 072178499-26 -** 13566810-9 - IPVA - RENAVAM / EXERC 00456898581/2022 - 1.170,80 - **TAIS BATISTA - 049966779-45 -** 13560822-0 - IPVA - RENAVAM / EXERC 00266675123/2022 - 286,89 - **TAIS CRISTINA PETEAN DE SOUZA - 091070499-60 -** 13550318-5 - IPVA - RENAVAM / EXERC 00765249650/2021 - 359,91 - **TAIS DE ANDRADE - 107153159-00 -** 13551688-0 - IPVA - RENAVAM / EXERC 00540426245/2021 - 192,11 - **TAIS TERESINHA GOMES DOS SANTOS - 004697449-01 -** 13553738-1 - IPVA - RENAVAM / EXERC 00760299340/2021 - 441,30 - **TAIZA CARLA DE FARIAS - 064819089-73 -** 13556040-5 - IPVA - RENAVAM / EXERC 00753976021/2021 - 423,33 - **TAKEDA & BARBOSA LTDA - 07217057/0001-96 -** 13543985-1 - IPVA - RENAVAM / EXERC 00761009787/2021 - 504,71 - **TAKESI SHIMOMURA - 116216569-34 -** 13547027-9 - IPVA - RENAVAM / EXERC 00773354093/2021 - 377,94 - **TALES ALEIXO KULA - 107999779-26 -** 13552437-9 - IPVA - RENAVAM / EXERC 00345312902/2021 - 194,56 - **TALITA DA SILVA - 349253828-29 -** 13560610-3 - IPVA - RENAVAM / EXERC 00762817194/2021 - 182,50 - **TALITA DUARTE REI - 055705349-89 -** 13558625-0 - IPVA - RENAVAM / EXERC 00502890223/2021 - 212,15 - **TALITA FERREIRA DALVES VALERIUS - 086626249-01 -** 13541692-4 - IPVA - RENAVAM / EXERC 00764781170/2021 - 456,69 - **TALITA LIMA - 067768559-94 -** 13557816-9 - IPVA - RENAVAM / EXERC 00372586600/2021 - 194,56 - **TALITA MAXIMINO ESTANISLAU - 064246879-63 -** 13551142-0 - IPVA - RENAVAM / EXERC 00450922367/2021 - 194,56 - **TALITA SANTOS CORDACO - 015156372-12 -** 13545278-5 - IPVA - RENAVAM / EXERC 00340953896/2022 - 1.582,82 - **TALITA VIEIRA BATISTA DA SILVA - 048701019-12 -** 13565814-6 - IPVA - RENAVAM / EXERC 00485733234/2022 - 3.472,65 - **TALLYTA MARIA DE SENA - 007031059-90 -** 13542293-2 - IPVA - RENAVAM / EXERC 00769552978/2021 - 512,35 - **TALMAI ZANINI - 024486109-91 -** 13571169-1 - IPVA - RENAVAM / EXERC 00928327957/2022 - 656,20 - 13571174-8 - IPVA - RENAVAM / EXERC 00830279709/2022 - 522,53 - **TAMARA DE OLIVEIRA CEOMPELA - 044429879-71 -** 13557663-8 - IPVA - RENAVAM / EXERC 00822281520/2021 - 359,24 - **TAMIRES APARECIDA FERMINO LOPES - 090292709-42 -** 13557070-2 - IPVA - RENAVAM / EXERC 00375325778/2021 - 194,56 - **TAMIRES DA SILVA DE QUEIROZ - 484187648-05 -** 13567073-1 - IPVA - RENAVAM / EXERC 00919120113/2021 - 153,89 - **TAMIRES DE OLIVEIRA SOUZA - 068517019-52 -** 13547974-8 - IPVA - RENAVAM / EXERC 00945588038/2022 - 1.865,41 - **TAMIRIS OLIVEIRA GASBARRA - 382940048-98 -** 13546725-1 - IPVA - RENAVAM / EXERC 00775952176/2021 - 487,63 - **TAMIRIS OLIVEIRA MORAIS STELLE - 066426629-03 -** 13558824-5 - IPVA - RENAVAM / EXERC 00196720486/2022 - 1.085,81 - 13558875-0 - IPVA - RENAVAM / EXERC 00899997953/2022 - 330,04 - **TAMPAROWSKY & TAMPAROWSKY LTDA - 95447595/0001-34 -** 13558179-8 - IPVA - RENAVAM / EXERC 00842943846/2022 - 1.499,20 - **TANDARA PADILHA ARANDA DELENA THOMAZ - 087043669-48 -** 13539831-4 - IPVA - RENAVAM / EXERC 00117988057/2021 - 539,92 - **TANIA APARECIDA CORREA MILIARI - 650799659-91 -** 13564418-8 - IPVA - RENAVAM / EXERC 00334134250/2022 - 1.058,58 - **TANIA LIBERATO - 031796049-05 -** 13560310-4 - IPVA - RENAVAM / EXERC 00547957220/2022 - 1.087,58 - **TANIA LUZIA DE SOUZA - 047300159-40 -** 13540580-9 - IPVA - RENAVAM / EXERC 00841929840/2021 - 145,06 - **TANIA MARA MARCONDES GRACIANO - 910816109-72 -** 13569473-8 - IPVA - RENAVAM / EXERC 00777139162/2021 - 152,71 - **TANIA MARA TARTARA - 510394009-49 -** 13541629-0 - IPVA - RENAVAM / EXERC 00761658432/2021 - 546,58 - **TANIA MARIA ALAMINI RODRIGUES - 491631839-00 -** 13552824-2 - IPVA - RENAVAM / EXERC 01005673192/2022 - 3.626,83 - **TANIA MARIA ALCANTARA DA SILVA - 881840139-49 -** 13570565-9 - IPVA - RENAVAM / EXERC 00258596473/2022 - 1.741,92 - **TANIA MARIA FALCADE - 545031919-34 -** 13556463-0 - IPVA - RENAVAM / EXERC 00214452468/2021 - 257,76 - **TANIA MARIA PINHEIRO - 525340819-34 -** 13562932-4 - IPVA - RENAVAM / EXERC 01155435394/2022 - 2.449,43 - **TANIA MARIA ZANIER - 858721569-87 -** 13560042-3 - IPVA - RENAVAM / EXERC 00812181727/2021 - 169,46 - **TANIA REGINA ALVES PINTO - 759530809-72 -** 13550958-2 - IPVA - RENAVAM / EXERC 00776392310/2021 - 197,97 - **TANIA REGINA FILIPI BAJDIUK - 645222379-87 -** 13539780-6 - IPVA - RENAVAM / EXERC 00814216960/2021 - 466,46 - **TANIA REGINA MARTINS DOS ANJOS - 039137419-25 -** 13556058-8 - IPVA - RENAVAM / EXERC 00450613615/2021 - 194,56 - **TANIA REGINA PAIAO - 924975359-49 -** 13560542-5 - IPVA - RENAVAM / EXERC 00955639417/2022 - 239,59 - **TANIA REGINA SANTOS - 051398899-86 -** 13543805-7 - IPVA - RENAVAM / EXERC 00937148040/2021 - 521,36 - **TANIA REIS - 404178548-03 -** 13565711-5 - IPVA - RENAVAM / EXERC 00753538164/2021 - 359,91 - **TANIA RIBEIRO SANTANA - 083369139-20 -** 13550585-4 - IPVA - RENAVAM / EXERC 00775910015/2021 - 188,83 - **TANIA TATIANE CHEREMETA - 059310189-80 -** 13566105-8 - IPVA - RENAVAM / EXERC 01236889085/2022 - 3.491,03 - **TANIA VIEIRA DOS SANTOS - 007555899-80 -** 13562756-9 - IPVA - RENAVAM / EXERC 00273272063/2022 - 2.528,37 - **TANIKELI LEMES - 078965569-10 -** 13545150-9 - IPVA - RENAVAM / EXERC 00771707070/2021 - 364,03 - **TARCISIO BORGHEZAN - 041393879-47 -** 13540305-9 - IPVA - RENAVAM / EXERC 00993539866/2022 - 2.613,73 - **TARCISIO DE MELO - 651740701-49 -** 13570548-9 - IPVA - RENAVAM / EXERC 00829777202/2022 - 839,74 - **TARCISIO DE SOUZA SANTOS - 072121919-57 -** 13545830-9 - IPVA - RENAVAM / EXERC 00465589197/2021 - 147,59 - **TARCISIO VIEIRA - 600617749-87 -** 13541136-1 - IPVA - RENAVAM / EXERC 00586755624/2022 - 1.288,98 - 13541655-0 - IPVA - RENAVAM / EXERC 01241608862/2022 - 670,10 - **TARGO STAN WALTER - 051197939-83 -** 13553031-0 - IPVA - RENAVAM / EXERC 00764632604/2021 - 456,30 - **TASCELA BRESCIANI - 041401151-14 -** 13567701-9 - IPVA - RENAVAM / EXERC 01020191187/2022 - 3.401,15 - **TASSO ANTONIO DA SILVEIRA - 079144609-31 -** 13568931-9 - IPVA - RENAVAM / EXERC 00333343646/2021 - 194,56 - **TASYELLE DO NASCIMENTO DE MORAES - 122941689-76 -** 13539102-6 - IPVA - RENAVAM / EXERC 01246011830/2021 - 567,14 - **TATIANA APARECIDA FRANCA DE OLIVEIRA - 040211029-30 -** 13548038-0 - IPVA - RENAVAM / EXERC 00157038130/2021 - 155,17 - **TATIANA BONADIMAN ALEXANDRE - 040458789-55 -** 13569090-2 - IPVA - RENAVAM / EXERC 00783219776/2022 - 505,21 - **TATIANA BORGES DE OLIVEIRA - 059505409-99 -** 13543027-7 - IPVA - RENAVAM / EXERC 00826273106/2022 - 732,22 - **TATIANA BRANDAO DE MELO - 049476479-14 -** 13557474-0 - IPVA - RENAVAM / EXERC 00929006240/2021 - 209,73 - **TATIANA COSTA FERREIRA - 847186926-87 -** 13561587-0 - IPVA - RENAVAM / EXERC 00761758372/2021 - 364,03 - **TATIANA CRISTINA PEIXOTO - 034055279-45 -** 13540854-9 - IPVA - RENAVAM / EXERC 00760126836/2021 - 531,53 - **TATIANA DA COSTA ALVES - 959801489-49 -** 13541191-4 - IPVA - RENAVAM / EXERC 01028012486/2021 - 192,53 - **TATIANA DE CASSIA NAVARRO DA SILVA - 013683012-90 -** 13559147-5 - IPVA - RENAVAM / EXERC 00758895585/2021 - 396,52 - **TATIANA FADEL VIERO - 772788109-06 -** 13552655-0 - IPVA - RENAVAM / EXERC 00774378166/2021 - 424,48 - **TATIANA GONCALVES DA COSTA - 036449389-54 -** 13538505-0 - IPVA - RENAVAM / EXERC 00956566812/2021 - 630,94 - **TATIANA LISBOA - 084580459-66 -** 13544026-4 - IPVA - RENAVAM / EXERC 00873077229/2021 - 148,90 - **TATIANA MARQUES - 041373879-58 -** 13539683-4 - IPVA - RENAVAM / EXERC 00751690627/2021 - 591,27 - **TATIANA MEY GRAZOLA - 035895689-76 -** 13568565-8 - IPVA - RENAVAM / EXERC 01292851403/2022 - 8.680,47 - **TATIANA NANCI DA MAIA - 033609919-31 -** 13567527-0 - IPVA - RENAVAM / EXERC 00450022480/2021 - 194,56 - **TATIANA ROSA MORAES - 047522579-12 -** 13561677-0 - IPVA - RENAVAM / EXERC 00960175369/2021 - 180,05 - **TATIANA WITOSLAWSKI - 008360949-05 -** 13563414-0 - IPVA - RENAVAM / EXERC 00797869859/2021 - 148,15 - **TATIANE AMANCIO - 006983799-69 -** 13566910-5 - IPVA - RENAVAM / EXERC 00812558081/2022 - 2.482,41 - **TATIANE ANDRESSA FIGUEIREDO GRANERO CAPEL - 038343589-75 -** 13558759-1 - IPVA - RENAVAM / EXERC 00339354275/2022 - 1.316,87 - **TATIANE APARECIDA ALZIBAR - 063784459-90 -** 13570905-0 - IPVA - RENAVAM / EXERC 01203600477/2022 - 2.448,03 - **TATIANE APARECIDA DA MOTA - 063299599-86 -** 13562092-0 - IPVA - RENAVAM / EXERC 00534098991/2021 - 144,23 - **TATIANE APARECIDA DA SILVA GOMES - 044625299-95 -** 13547019-8 - IPVA - RENAVAM / EXERC 00767952340/2021 - 413,70 - **TATIANE APARECIDA DE OLIVEIRA DE AZEVEDO - 049611289-96 -** 13549684-7 - IPVA - RENAVAM / EXERC 00778651673/2021 - 468,62 - **TATIANE APARECIDA HUSSEIN - 047771779-98 -** 13557694-8 - IPVA - RENAVAM / EXERC 00758966636/2021 - 423,48 - **TATIANE APARECIDA RODRIGUES BENEVIDES - 083975539-24 -** 13565191-5 - IPVA - RENAVAM / EXERC 01241289740/2022 - 441,50 - **TATIANE ASSIS GEWEHR - 024091169-57 -** 13555573-8 - IPVA - RENAVAM / EXERC 00876981465/2021 - 262,00 - **TATIANE BOWONIUK - 005325229-23 -** 13568325-6 - IPVA - RENAVAM / EXERC 01300981943/2022

- 8.030,28 - **TATIANE CAROLINE WRUBLESKI - 097006139-09 -** 13544431-6 - IPVA - RENAVAM / EXERC 00765583801/2021 - 512,35 - **TATIANE CARVALHO BATISTA - 082037569-13 -** 13561380-0 - IPVA - RENAVAM / EXERC 00759813884/2021 - 209,70 - **TATIANE CASSIMIRO RODRIGUES - 047406771-80 -** 13558889-0 - IPVA - RENAVAM / EXERC 00970419007/2021 - 190,78 - **TATIANE CAVALI SCREMIM - 120006599-93 -** 13561726-1 - IPVA - RENAVAM / EXERC 00482216735/2021 - 212,15 - **TATIANE CRISTINA DE OLIVEIRA - 069549509-71 -** 13561498-0 - IPVA - RENAVAM / EXERC 00769031048/2021 - 531,53 - **TATIANE DA COSTA - 081292739-77 -** 13549111-0 - IPVA - RENAVAM / EXERC 00945348150/2021 - 145,43 - **TATIANE DA COSTA DELFINO PEREIRA - 009599199-96 -** 13565017-0 - IPVA - RENAVAM / EXERC 00775179183/2021 - 727,91 - **TATIANE DA SILVA - 036449649-55 -** 13564603-2 - IPVA - RENAVAM / EXERC 00889708258/2021 - 271,69 - **TATIANE DA SILVA - 086778909-39 -** 13553731-4 - IPVA - RENAVAM / EXERC 00757181074/2021 - 399,20 - **TATIANE DA SILVA MUNARETTO - 085776599-09 -** 13548422-9 - IPVA - RENAVAM / EXERC 00763719609/2021 - 459,59 - **TATIANE DE BRITO PIRES - 111599129-98 -** 13541345-3 - IPVA - RENAVAM / EXERC 00823434990/2021 - 154,41 - **TATIANE DE FATIMA ASSIS - 052192819-25 -** 13546402-3 - IPVA - RENAVAM / EXERC 00751345709/2021 - 399,20 - **TATIANE DE FATIMA IDALENCIO - 092994469-03 -** 13571517-4 - IPVA - RENAVAM / EXERC 01028094377/2022 - 4.334,51 - **TATIANE DE MATOS CAETANO - 007477159-04 -** 13542127-8 - IPVA - RENAVAM / EXERC 00456018727/2021 - 194,56 - **TATIANE DE SOUZA LEAL CHACARSKI - 077744089-08 -** 13540013-0 - IPVA - RENAVAM / EXERC 00909879966/2021 - 153,89 - **TATIANE FAUSTINO DE SOUZA - 097387669-74 -** 13499216-6 - IPVA - RENAVAM / EXERC 00147908345/2021 - 801,13 - **TATIANE FERNANDES - 048473809-75 -** 13562566-3 - IPVA - RENAVAM / EXERC 00252871030/2022 - 291,68 - **TATIANE FERREIRA - 033406599-23 -** 13560475-5 - IPVA - RENAVAM / EXERC 00306343061/2021 - 194,56 - **TATIANE FERREIRA DOS SANTOS DREER - 083111349-95 -** 13539451-3 - IPVA - RENAVAM / EXERC 00851851436/2021 - 174,68 - **TATIANE FINGER FELCHAK - 035714699-92 -** 13556526-1 - IPVA - RENAVAM / EXERC 00331237385/2022 - 1.201,80 - **TATIANE GENEROSO - 052439089-40 -** 13548902-6 - IPVA - RENAVAM / EXERC 00954847407/2021 - 145,43 - **TATIANE GONCALVES VIVOLO - 029944549-63 -** 13566377-8 - IPVA - RENAVAM / EXERC 01168617160/2022 - 2.030,56 - **TATIANE GRIEBELER - 963292620-04 -** 13540662-7 - IPVA - RENAVAM / EXERC 00778577074/2021 - 432,23 - **TATIANE HELOISE DA CRUZ - 007370829-17 -** 13561345-2 - IPVA - RENAVAM / EXERC 00168495139/2021 - 172,34 - **TATIANE KELLEN DA SILVA - 095879669-61 -** 13558762-1 - IPVA - RENAVAM / EXERC 00369606388/2021 - 194,56 - **TATIANE LEMES DE OLIVEIRA - 063907709-95 -** 13557395-7 - IPVA - RENAVAM / EXERC 00757522823/2021 - 472,29 - **TATIANE LIMA PEREIRA RIVAROLI - 026153199-90 -** 13538703-7 - IPVA - RENAVAM / EXERC 01077675868/2022 - 3.793,32 - **TATIANE LOPES PINHEIRO - 063750949-84 -** 13570386-9 - IPVA - RENAVAM / EXERC 00134868226/2022 - 2.088,74 - **TATIANE LORENZETTI FERREIRA - 032284909-80 -** 13541566-9 - IPVA - RENAVAM / EXERC 00759970254/2021 - 546,58 - **TATIANE PONTAROLO - 085082949-64 -** 13568794-4 - IPVA - RENAVAM / EXERC 00792531566/2022 - 653,55 - **TATIANE RIBEIRO DE SIQUEIRA - 059533189-01 -** 13552034-9 - IPVA - RENAVAM / EXERC 00751816647/2021 - 459,59 - **TATIANE ROCIO DE JESUS - 092433049-09 -** 13544569-0 - IPVA - RENAVAM / EXERC 00979120349/2021 - 427,66 - **TATIANE RODRIGUES DOS SANTOS - 082582319-60 -** 13563954-0 - IPVA - RENAVAM / EXERC 00296449873/2021 - 194,56 - **TATIANE SILVA FERNANDES MARCOLINO - 062110319-55 -** 13564820-5 - IPVA - RENAVAM / EXERC 00967695031/2022 - 1.964,18 - 13565255-5 - IPVA - RENAVAM / EXERC 00788695100/2022 - 460,90 - **TATIANE SILVANA ESTEVANO VIT - 100812519-98 -** 13550959-0 - IPVA - RENAVAM / EXERC 00335740529/2022 - 1.511,61 - **TATIANE SIMPLICIO LOPES - 067351209-65 -** 13554394-2 - IPVA - RENAVAM / EXERC 00901816183/2021 - 259,80 - **TATIANE ZENI - 009525789-64 -** 13548252-8 - IPVA - RENAVAM / EXERC 00774219742/2021 - 377,07 - **TATIANI FATIMA DESIDERIO - 060558239-42 -** 13540281-8 - IPVA - RENAVAM / EXERC 00831172320/2021 - 154,41 - **TATIANNE FERRUGINE DOS SANTOS - 099533727-64 -** 13571782-7 - IPVA - RENAVAM / EXERC 00471449415/2021 - 227,61 - **TATU PAVIMENTACAO LTDA ME - 10656491/0001-87 -** 13563901-0 - IPVA - RENAVAM / EXERC 00471644307/2022 - 1.705,74 - 13564196-0 - IPVA - RENAVAM / EXERC 00346305675/2022 - 1.619,59 - 13564492-7 - IPVA - RENAVAM / EXERC 00457022132/2022 - 1.048,32 - **TAUANA MANAIARA DE ALMEIDA OLIVEIRA - 094267339-57 -** 13538415-1 - IPVA - RENAVAM / EXERC 00823215784/2021 - 581,98 - **TAWAN CARI - 066917679-69 -** 13566585-1 - IPVA - RENAVAM / EXERC 00460890344/2022 - 1.464,73 - **TAYAMARA ROSA BATISTA LABBE - 095749529-32 -** 13554049-8 - IPVA - RENAVAM / EXERC 00326069119/2021 - 236,39 - **TAYARA CANAVERDE DE ALMEIDA - 119918269-90 -** 13545305-6 - IPVA - RENAVAM / EXERC 00789223708/2021 - 196,10 - **TAYLOR GEORGE MAGALHAES OLIVEIRA - 083478279-07 -** 13544205-4 - IPVA - RENAVAM / EXERC 00977295567/2021 - 155,17 - **TAYLOR HENRIQUE CANDIOTO OSILHIRI - 112360019-82 -** 13568503-8 - IPVA - RENAVAM / EXERC 01192663079/2022 - 1.001,22 - **TAYNA CRISTINA RIBEIRO DA SILVA - 059812659-73 -** 13555556-8 - IPVA - RENAVAM / EXERC 00764076078/2021 - 377,94 - **TAYS DA SILVA FRANCISCO - 487147738-05 -** 13545874-0 - IPVA - RENAVAM / EXERC 00429337094/2021 - 147,59 - **TCHIERLY JULIANI BIER DE OLIVEIRA - 040782269-06 -** 13548908-5 - IPVA - RENAVAM / EXERC 00769865712/2021 - 377,07 - **TECFLORA SERVICOS FLORESTAIS LTDA - 05515364/0001-28 -** 13557089-3 - IPVA - RENAVAM / EXERC 00764601342/2021 - 364,03 - **TECH SITE SERVICOS E CONSTRUCOES METALICAS LTDA ME - 14287646/0001-06 -** 13544072-8 - IPVA - RENAVAM / EXERC 00838529496/2021 - 516,47 - **TECLA SOKOLSKI AZAMBUJA - 338922299-53 -** 13551518-3 - IPVA - RENAVAM / EXERC 00757372260/2021 - 399,20 - **TECMAC MONTAGEM E MANUTENCAO INDUSTRIAL LTDA - ME - 18653298/0001-02 -** 13567278-5 - IPVA - RENAVAM / EXERC 00135966264/2022 - 1.339,88 - 13567346-3 - IPVA - RENAVAM / EXERC 00214846270/2022 - 931,53 - **TECNOAVES EQUIPAMENTOS EIRELI - 05735937/0001-29 -** 13556900-3 - IPVA - RENAVAM / EXERC 00594332460/2022 - 2.278,60 - **TECNOGRAN DO BRASIL IND E COM DE ARTEFATOS DE CIMENTO L - 81662462/0001-76 -** 13571229-9 - IPVA - RENAVAM / EXERC 00847440320/2022 - 1.217,57 - **TECNOGRAN SERVICOS LTDA - 05496262/0001-02 -** 13564483-8 - IPVA - RENAVAM / EXERC 00773346554/2021 - 275,09 - **TECNOSERV SERVICOS INDUSTRIAIS LTDA - 06024771/0001-03 -** 13563710-6 - IPVA - RENAVAM / EXERC 00302106936/2022 - 3.510,58 - **TECPINTURAS-SERVICOS DE PINTURAS LTDA - 12374867/0001-96 -** 13548772-4 - IPVA - RENAVAM / EXERC 00766096769/2021 - 472,29 - **TECVIA CONSTRUTORA DE OBRAS LTDA - 07733757/0001-33 -** 13560561-1 - IPVA - RENAVAM / EXERC 00199971161/2022 - 1.459,97 - 13560637-5 - IPVA - RENAVAM / EXERC 00202474208/2022 - 755,27 - 13560725-8 - IPVA - RENAVAM / EXERC 00836358473/2022 - 522,53 - **TEL CARLOS MAIA DOS SANTOS JUNIOR - 109800369-17 -** 13550596-0 - IPVA - RENAVAM / EXERC 00342035495/2021 - 194,56 - **TELESONIC INDUSTRIA METALURGICA LTDA - 95366142/0001-83 -** 13540497-7 - IPVA - RENAVAM / EXERC 00885818814/2021 - 194,64 - **TELMA APARECIDA BORGES RIBEIRO DE LIMA - 067758919-03 -** 13545030-8 - IPVA - RENAVAM / EXERC 00787475408/2021 - 303,73 - **TELMA CRISTINA MOREIRA - 014963279-77 -** 13550729-6 - IPVA - RENAVAM / EXERC 00847021459/2022 - 178,25 - **TELMA DO AMARAL DE OLIVEIRA - 593009149-87 -** 13540243-5 - IPVA - RENAVAM / EXERC 00755160819/2021 - 481,68 - **TELMA GONCALVES ALVES - 586449389-91 -** 13571825-4 - IPVA - RENAVAM / EXERC 01134262687/2022 - 2.293,76 - **TELMO HENRIQUE WATHIER - 204767019-53 -** 13538251-5 - IPVA - RENAVAM / EXERC 00772870560/2021 - 638,23 - **TENILE BATISTA BISCAIA - 33174386/0001-07 -** 13560707-0 - IPVA - RENAVAM / EXERC 00170160327/2022 - 3.359,11 - **TEOBALDO VOGEL - 018908359-00 -** 13556439-7 - IPVA - RENAVAM / EXERC 00823649296/2022 - 2.041,18 - 13557131-8 - IPVA - RENAVAM / EXERC 00914364308/2022 - 1.047,19 - **TEODORICO CARVALHO DE SOUZA - 609293169-91 -** 13549057-1 - IPVA - RENAVAM / EXERC 00760648700/2021 - 456,69 - **TEOFANIA GRESZESZEN - 055009459-80 -** 13550183-2 - IPVA - RENAVAM / EXERC 00833986147/2022 - 203,39 - **TEOFANIA MARIA COSTIN BERNARTT - 435185089-20 -** 13553460-9 - IPVA - RENAVAM / EXERC 01110175954/2022 - 2.655,52 - **TEOFILO JUNIOR FIGUEIREDO - 921463179-49 -** 13567842-2 - IPVA - RENAVAM / EXERC 00284950076/2021 - 224,02 - **TEOFILO WILLIAN DA ROCHA KRUTSCH - 081180059-84 -** 13539506-4 - IPVA - RENAVAM / EXERC 00771238371/2021 - 474,55 - **TERCI TEREZINHA OLIVEIRA DE PAULA - 651104809-82 -** 13544231-3 - IPVA - RENAVAM / EXERC 00866928081/2021 - 502,13 - **TERCIO ROQUE - 040720809-77 -** 13552948-6 - IPVA - RENAVAM / EXERC 00994314752/2021 - 162,03 - **TEREFRANCIERMI OLIVEIRA BATISTA - 116670669-94 -** 13565428-0 - IPVA - RENAVAM / EXERC 00526589310/2021 - 182,32 - **TERESA CAPATO MARIA - 035776729-27 -** 13564687-3 - IPVA - RENAVAM / EXERC 00342537598/2022 - 3.836,09 - **TERESA DA CRUZ MACHADO VOLSKI - 427575929-04 -** 13561675-3 - IPVA - RENAVAM / EXERC 00477397425/2022 - 1.270,95 - **TERESA DE JESUS KOMACHEWSKI OLIVEIRA - 874590199-68 -** 13559144-0 - IPVA - RENAVAM / EXERC 00763624993/2021 - 396,52 - **TERESA PIGA DA SILVA - 925308349-20 -** 13551252-4 - IPVA - RENAVAM / EXERC 00326554629/2021 - 194,56 - **TERESA RODRIGUES - 044961529-40 -** 13554005-6 - IPVA - RENAVAM / EXERC 01064491720/2022 - 493,97 - **TERESINHA ALVES DOS SANTOS CONEJO - 021674239-00 -** 13543583-0 - IPVA - RENAVAM / EXERC 00755596692/2021 - 493,05 - **TERESINHA CAMPANHARO SUTIEL - 030239719-19 -** 13567350-1 - IPVA - RENAVAM / EXERC 00215865812/2022 - 1.722,73 - **TERESINHA CORREA - 355191509-15 -** 13549706-1 - IPVA - RENAVAM / EXERC 00791066967/2021 - 178,46 - **TERESINHA DA ROSA - 030470669-81 -** 13553264-9 - IPVA - RENAVAM / EXERC 00420942432/2021 - 169,57 - **TERESINHA DE JESUS BUENO LIMA - 749758389-15 -** 13559467-9 - IPVA - RENAVAM / EXERC 00332957861/2021 - 194,56 - **TERESINHA ELIZABETE RODRIGUES DIAS - 017416479-32 -** 13541115-9 - IPVA - RENAVAM / EXERC 00833394967/2021 - 553,17 - **TERESINHA FERREIRA DE LIMA GODOI - 744632099-00 -** 13564545-1 - IPVA - RENAVAM / EXERC 00145394867/2021 - 185,51 - **TEREZA ALVES DIONIZIO - 462362019-00 -** 13552958-3 - IPVA - RENAVAM / EXERC 00753555590/2021 - 456,69 - **TEREZA APARECIDA LEOPOLDINO MOREIRA - 086700749-40 -** 13547930-6 - IPVA - RENAVAM / EXERC 00984645055/2021 - 199,12 - **TEREZA CATARINA PEREIRA - 744367839-87 -** 13544122-8 - IPVA - RENAVAM / EXERC 00754251632/2021 - 408,05 - **TEREZA CERINO DA COSTA - 452751309-53 -** 13558314-6 - IPVA - RENAVAM / EXERC 00763830771/2021 - 399,15 - **TEREZA CRISTINA DE ANDRADE GUIMARAES - 087339058-00 -** 13548079-7 - IPVA - RENAVAM / EXERC 00778541860/2021 - 401,07 - **TEREZA DA APARECIDA ROCHA DE SOUZA - 024236099-81 -** 13546843-6 - IPVA - RENAVAM / EXERC 00343954826/2021 - 196,60 - **TEREZA DA SILVA - 819761869-00 -** 13568686-7 - IPVA - RENAVAM / EXERC 00595019943/2022 - 1.042,30 - **TEREZA DE FARIAS - 062750619-44 -** 13543488-4 - IPVA - RENAVAM / EXERC 00756238145/2021 - 237,10 - **TEREZA DE JESUS SILVA - 202721389-91 -** 13553569-9 - IPVA - RENAVAM / EXERC 00419924167/2022 - 2.190,20 - **TEREZA DE LIMA DALGADO - 766938219-87 -** 13555435-9 - IPVA - RENAVAM / EXERC 00774648244/2021 - 480,48 - **TEREZA DE OLIVEIRA TOLEDO - 024904609-19 -** 13550256-1 - IPVA - RENAVAM / EXERC 00759707529/2021 - 396,52 - **TEREZA FERIOLI CABRAL - 633928529-53 -** 13560033-4 - IPVA - RENAVAM / EXERC 00778426173/2021 - 214,24 - **TEREZA FRANCISCA DA SILVA - 633699159-87 -** 13548319-2 - IPVA - RENAVAM / EXERC 00773757660/2021 - 474,55 - **TEREZA IDA - 855275649-87 -** 13545864-3 - IPVA - RENAVAM / EXERC 00697436616/2021 - 145,87 - **TEREZA KINDZIERSKI - 024091459-73 -** 13565806-5 - IPVA - RENAVAM / EXERC 00133629414/2022 - 225,77 - **TEREZA KOSLINSKI DOS SANTOS - 508661509-78 -** 13543921-5 - IPVA - RENAVAM / EXERC 00783485085/2022 - 188,92 - **TEREZA LOPES LAFUENTE - 028786569-03 -** 13560382-1 - IPVA - RENAVAM / EXERC 00754255719/2021 - 380,19 - **TEREZA MARIA MARTINS SEGUI - 962213219-72 -** 13547433-9 - IPVA - RENAVAM / EXERC 00760918252/2021 - 480,48 - **TEREZA MATOZO RIBEIRO - 022363339-94 -** 13550782-2 - IPVA - RENAVAM / EXERC 00765328160/2021 - 377,94 - **TEREZA OLINEKI DE MELO - 627432959-53 -** 13561825-0 - IPVA - RENAVAM / EXERC 00515826235/2022 - 2.068,17 - 13562216-8 - IPVA - RENAVAM / EXERC 01126485133/2022 - 438,19 - **TEREZA PACHECO DE ARAUJO ROSA - 050806599-20 -** 13568571-2 - IPVA

Diário Oficial Certificado Digitalmente
O Departamento de Imprensa Oficial do Estado do Paraná, da garantia de autenticidade deste documento, desde que visualizado através do site http://www.imprensaoficial.pr.gov.br

- RENAVAM / EXERC 00762297433/2021 - 419,43 - **TEREZA PAULUS DE CHAVES - 815769609-78 -** 13558922-5 - IPVA - RENAVAM / EXERC 00754439895/2021 - 396,52 - **TEREZA PEREIRA DE SOUZA - 037156248-17 -** 13547564-5 - IPVA - RENAVAM / EXERC 00754373606/2021 - 478,78 - **TEREZA RIBEIRO - 435247709-59 -** 13539420-3 - IPVA - RENAVAM / EXERC 00777889773/2021 - 219,69 - **TEREZA SIQUEIRA - 374064009-00 -** 13542678-4 - IPVA - RENAVAM / EXERC 00752836668/2021 - 472,29 - **TEREZA SKAWRONSKI - 018840279-97 -** 13552030-6 - IPVA - RENAVAM / EXERC 00798933836/2021 - 148,15 - **TEREZINHA APARECIDA DE SOUZA MARTINEZ - 016326569-06 -** 13557973-4 - IPVA - RENAVAM / EXERC 01075610009/2022 - 2.468,46 - **TEREZINHA APARECIDA DOS SANTOS BORGES - 044162749-80 -** 13562006-8 - IPVA - RENAVAM / EXERC 00887147194/2021 - 174,73 - **TEREZINHA APARECIDA DOS SANTOS SILVA - 004462769-60 -** 13539282-0 - IPVA - RENAVAM / EXERC 00753015722/2021 - 408,05 - **TEREZINHA CHAVES - 635749269-87 -** 13554362-4 - IPVA - RENAVAM / EXERC 00763523003/2021 - 152,48 - **TEREZINHA CLARINDO - 028918509-20 -** 13558887-3 - IPVA - RENAVAM / EXERC 00754906884/2021 - 396,52 - **TEREZINHA DALLASTRA - 875289839-34 -** 13560799-1 - IPVA - RENAVAM / EXERC 01127976343/2022 - 2.738,07 - **TEREZINHA DE ARAUJO RAGNEL - 256810538-06 -** 13540625-2 - IPVA - RENAVAM / EXERC 00758238274/2021 - 460,48 - **TEREZINHA DE FATIMA TEIXEIRA - 012069799-84 -** 13541532-4 - IPVA - RENAVAM / EXERC 00498847705/2021 - 212,15 - **TEREZINHA DE JESUS CARVALHO - 521507479-87 -** 13561347-9 - IPVA - RENAVAM / EXERC 00767326946/2021 - 364,03 - **TEREZINHA DE JESUS DA SILVA FERRAZ - 646606999-00 -** 13544323-9 - IPVA - RENAVAM / EXERC 00384303188/2021 - 188,03 - **TEREZINHA DE JESUS LIMA - 433264209-00 -** 13564661-0 - IPVA - RENAVAM / EXERC 00538279575/2022 - 1.528,27 - 13564739-0 - IPVA - RENAVAM / EXERC 00593178068/2022 - 1.083,95 - **TEREZINHA DE JESUS MEIRELES COUTINHO FERREIRA - 049289462-00 -** 13549546-8 - IPVA - RENAVAM / EXERC 00918595703/2021 - 469,22 - **TEREZINHA DE JESUS PINTO CARDOSO - 645031439-72 -** 13549737-1 - IPVA - RENAVAM / EXERC 00415275784/2021 - 194,56 - **TEREZINHA DE LOURDES ROSA - 611322509-78 -** 13558897-0 - IPVA - RENAVAM / EXERC 00369930185/2022 - 6.135,77 - 13558976-4 - IPVA - RENAVAM / EXERC 00856207144/2022 - 609,04 - **TEREZINHA DE LOURDES THIBES - 749543189-04 -** 13570835-6 - IPVA - RENAVAM / EXERC 01170296880/2022 - 1.997,38 - **TEREZINHA DE OLIVEIRA - 862631109-53 -** 13554908-8 - IPVA - RENAVAM / EXERC 00341486132/2021 - 236,39 - **TEREZINHA DE OLIVEIRA NERI - 934361309-15 -** 13545687-0 - IPVA - RENAVAM / EXERC 00754742130/2021 - 472,29 - **TEREZINHA DE QUADROS BARBOSA - 689289559-04 -** 13554397-7 - IPVA - RENAVAM / EXERC 01155446906/2021 - 281,79 - **TEREZINHA DE RAMOS RIBEIRO - 054698359-60 -** 13562897-2 - IPVA - RENAVAM / EXERC 00455512507/2021 - 194,56 - **TEREZINHA DIAS DOS SANTOS - 645138829-72 -** 13569777-0 - IPVA - RENAVAM / EXERC 01212292070/2022 - 3.304,15 - **TEREZINHA DOS SANTOS OLIVIRA - 065606389-01 -** 13545021-9 - IPVA - RENAVAM / EXERC 00456924604/2021 - 169,57 - **TEREZINHA FARIA DE LIMA - 503685329-68 -** 13550950-7 - IPVA - RENAVAM / EXERC 00766975282/2021 - 460,42 - **TEREZINHA FATIMA FERRAZ - 017417739-97 -** 13564051-4 - IPVA - RENAVAM / EXERC 00406277150/2021 - 194,56 - **TEREZINHA FRANCISCA DE SOUZA SANTOS - 411750859-87 -** 13541092-6 - IPVA - RENAVAM / EXERC 00309229219/2021 - 343,70 - **TEREZINHA GOMES BUIAR - 738912079-72 -** 13550254-5 - IPVA - RENAVAM / EXERC 00775047945/2021 - 444,70 - **TEREZINHA JOSE DA S FLORIANO - 580548399-87 -** 13541236-8 - IPVA - RENAVAM / EXERC 00763655449/2021 - 146,04 - **TEREZINHA KARABINOSKI KOSCIORECZKO - 028374439-13 -** 13547997-7 - IPVA - RENAVAM / EXERC 00772965340/2021 - 423,48 - **TEREZINHA KURTEN KRAFFT - 312966379-72 -** 03653269-6 - IAP - AUTO INFRACAO 90001184 - 27.937,06 - **TEREZINHA LUIZ DA SILVA - 703292909-59 -** 13566944-0 - IPVA - RENAVAM / EXERC 00837143578/2021 - 145,06 - **TEREZINHA MARIA MEZZARI BELINCANTA - 488146799-91 -** 13554044-7 - IPVA - RENAVAM / EXERC 00283927593/2022 - 3.070,52 - **TEREZINHA MAZZEO - 364158129-04 -** 13542287-8 - IPVA - RENAVAM / EXERC 00766085694/2021 - 460,42 - **TEREZINHA NELCI DE ALMEIDA - 314528920-91 -** 13542018-2 - IPVA - RENAVAM / EXERC 00765257955/2021 - 545,59 - **TEREZINHA NERES DA SILVA - 875870339-04 -** 13555134-1 - IPVA - RENAVAM / EXERC 01044195786/2021 - 164,73 - **TEREZINHA PEDRO CUNHA - 008892849-70 -** 13562648-1 - IPVA - RENAVAM / EXERC 00850048397/2022 - 865,48 - **TEREZINHA PEREIRA BATISTA - 036141519-21 -** 13541147-7 - IPVA - RENAVAM / EXERC 00565625373/2021 - 239,69 - **TEREZINHA PEREIRA DE OLIVEIRA - 392139279-91 -** 13556529-6 - IPVA - RENAVAM / EXERC 00760595712/2021 - 414,76 - **TEREZINHA PEREIRA DOS SANTOS RODRIGUES - 301015739-87 -** 13542746-2 - IPVA - RENAVAM / EXERC 00756807409/2021 - 459,59 - **TEREZINHA PERTSCHY IATSKIU - 243182569-87 -** 13564939-2 - IPVA - RENAVAM / EXERC 01102742357/2022 - 5.149,21 - **TEREZINHA POLLI - 919726989-15 -** 13563882-0 - IPVA - RENAVAM / EXERC 01010439810/2021 - 167,64 - **TEREZINHA ROCHA - 048153389-30 -** 13543748-4 - IPVA - RENAVAM / EXERC 00781952557/2021 - 436,81 - **TEREZINHA ROSANI MOHD - 878260979-91 -** 13565413-2 - IPVA - RENAVAM / EXERC 00991142373/2022 - 2.406,54 - 13565499-0 - IPVA - RENAVAM / EXERC 00336314574/2022 - 472,93 - **TEREZINHA SANTOS ANDRADE - 026232749-08 -** 13546759-6 - IPVA - RENAVAM / EXERC 00461248158/2021 - 212,15 - **TEREZINHA SIQUEIRA COBLINSKI - 651432489-49 -** 13542072-7 - IPVA - RENAVAM / EXERC 00761559744/2021 - 364,03 - **TEREZINHA SOARES CANDEO - 038923979-88 -** 13545445-1 - IPVA - RENAVAM / EXERC 00767192028/2021 - 501,70 - **TEREZINHA STEINHAUS RIBEIRO - 323670310-53 -** 13567626-8 - IPVA - RENAVAM / EXERC 00858561271/2022 - 933,35 - **TEREZINHA TAGLIONE - 013780228-58 -** 13541632-0 - IPVA - RENAVAM / EXERC 00766878775/2021 - 474,55 - **TEREZINHA VIEIRA - 808466379-87 -** 13543254-7 - IPVA - RENAVAM / EXERC 00763152960/2021 - 419,43 - **TEREZO APARECIDO DE SOUZA - 648140849-00 -** 13556037-5 - IPVA - RENAVAM / EXERC 00774099089/2021 - 214,24 - **TERRA BRASILIS CONSTRUCOES E INCORPORACOES IMOBILIARIAS - 79143129/0001-09 -** 13539384-3 - IPVA - RENAVAM / EXERC 00834868270/2021 - 219,73 - **TERRA MASTER FERTILIZANTES EIRELI - 29211457/0001-27 -** 03653301-3 - IAP - AUTO INFRACAO 00123388 - 3.012,70 - **TERRAUTO -COMERCIO DE VEICULOS LTDA - 07556471/0001-20 -** 13561721-0 - IPVA - RENAVAM / EXERC 00828375127/2021 - 172,23 - **TERRES & PINTO LTDA - 25199576/0001-50 -** 13565216-4 - IPVA - RENAVAM / EXERC 00284333786/2022 - 1.346,70 - **TERTULIANO DA CONCEICAO ARAUJO - 244064222-34 -** 13571055-5 - IPVA - RENAVAM / EXERC 01023518926/2022 - 4.696,19 - **THABATA ANNELIZE ALVES WAWREK - 009899259-78 -** 13564544-3 - IPVA - RENAVAM / EXERC 00879060964/2021 - 274,86 - **THABATA KAROLINE DE ANDRADE MARTINS - 056795159-62 -** 13551280-0 - IPVA - RENAVAM / EXERC 00766914100/2021 - 364,93 - **THABATA SINFAES COSTA DE OLIVEIRA - 425189788-95 -** 13562292-3 - IPVA - RENAVAM / EXERC 00808565621/2021 - 471,91 - **THAELINE DE LIMA SANTOS - 115945399-36 -** 13565540-6 - IPVA - RENAVAM / EXERC 01220259931/2021 - 224,51 - **THAIANE DE PAULA SANTOS - 012404829-30 -** 13547912-8 - IPVA - RENAVAM / EXERC 00773140140/2021 - 472,29 - **THAILA FANNY QUEIROZ MARCANTE - 055178029-07 -** 13568395-7 - IPVA - RENAVAM / EXERC 00583606636/2022 - 2.297,11 - **THAILA LIMA DAS NEVES - 089251879-06 -** 13538871-8 - IPVA - RENAVAM / EXERC 01246776607/2021 - 175,78 - **THAILISE DA SILVA LEMOS DE SOUZA - 047771519-21 -** 13568598-4 - IPVA - RENAVAM / EXERC 00752432982/2021 - 423,48 - **THAINA DE TOLEDO OLIVEIRA PRADO - 072182359-99 -** 13555218-6 - IPVA - RENAVAM / EXERC 01247499089/2022 - 2.606,86 - **THAINA ROCHA BODZIACK - 117781669-54 -** 13559059-2 - IPVA - RENAVAM / EXERC 00753762277/2021 - 396,52 - **THAINARA TORRES ARAUJO - 423576648-19 -** 13564938-4 - IPVA - RENAVAM / EXERC 00234828633/2022 - 2.421,93 - **THAINE DE SOUZA - 100594809-71 -** 13554500-7 - IPVA - RENAVAM / EXERC 00368629252/2021 - 236,39 - **THAIS CAROLINA APARECIDA KREMP COSTA - 519462678-99 -** 13544912-1 - IPVA - RENAVAM / EXERC 00754253902/2021 - 504,99 - **THAIS ALVES SANTOS - 081108939-88 -** 13571083-0 - IPVA - RENAVAM / EXERC 00840315481/2022 - 178,25 - **THAIS BARBOZA PEREIRA LIMA - 408826218-23 -** 13544712-9 - IPVA - RENAVAM / EXERC 00768685940/2021 - 480,48 - **THAIS CASSIA GOUVEIA NEVES - 076672989-39 -** 13553103-0 - IPVA - RENAVAM / EXERC 00594083850/2022 - 4.928,57 - **THAIS CRISTINA DE SOUZA - 084854259-28 -** 13540700-3 - IPVA - RENAVAM / EXERC 00906505615/2021 - 145,66 - **THAIS CRISTINA POSSELT - 104522609-22 -** 13545777-9 - IPVA - RENAVAM / EXERC 01033975904/2021 - 195,83 - **THAIS DA SILVA - 077862939-22 -** 13538616-2 - IPVA - RENAVAM / EXERC 00480264910/2021 - 212,15 - **THAIS DE CARVALHO FERREIRA - 092162719-06 -** 13558544-0 - IPVA - RENAVAM / EXERC 00456930108/2021 - 194,56 - **THAIS FERNANDA DOS SANTOS FRASSATO - 036651939-58 -** 13559809-7 - IPVA - RENAVAM / EXERC 01234080513/2022 - 499,93 - 13560210-8 - IPVA - RENAVAM / EXERC 01225591829/2022 - 499,93 - **THAIS FERNANDA WIBER BARBOSA - 063802999-63 -** 13551826-3 - IPVA - RENAVAM / EXERC 00251163377/2022 - 907,46 - **THAIS FREITAS DOS SANTOS - 117920249-08 -** 13559203-0 - IPVA - RENAVAM / EXERC 00767828771/2021 - 546,15 - **THAIS GALERANI RODRIGUES MANFRE - 048067799-97 -** 13556796-5 - IPVA - RENAVAM / EXERC 01207489295/2022 - 699,14 - **THAIS HATA - 079875539-30 -** 13540508-6 - IPVA - RENAVAM / EXERC 00472463861/2021 - 212,15 - **THAIS HELENA BRIDAROLI DE JESUS - 021905549-18 -** 13551764-0 - IPVA - RENAVAM / EXERC 00778515010/2021 - 333,72 - **THAIS JAQUELINE FERNANDES - 092564619-94 -** 13552104-3 - IPVA - RENAVAM / EXERC 00496278711/2021 - 233,10 - **THAIS JULIANA ZANINETTI MACHADO - 040367329-19 -** 13562505-1 - IPVA - RENAVAM / EXERC 00797100571/2021 - 173,47 - **THAIS LAYLA DOS SANTOS REIS - 076619359-45 -** 13546259-4 - IPVA - RENAVAM / EXERC 00762362030/2021 - 399,15 - **THAIS LOPES MATHIAS FAJARDO - 042102869-66 -** 13547169-0 - IPVA - RENAVAM / EXERC 00750669390/2021 - 481,68 - **THAIS MARIELEN DO NASCIMENTO - 128988889-23 -** 13551744-5 - IPVA - RENAVAM / EXERC 00755118421/2021 - 434,26 - **THAIS MONIQUE LAUREANO DA GRACA - 037599369-03 -** 13549123-3 - IPVA - RENAVAM / EXERC 00823415538/2021 - 145,06 - **THAIS RODRIGUES SANCHES - 075817519-10 -** 13559309-5 - IPVA - RENAVAM / EXERC 00543701867/2022 - 2.563,91 - 13559412-1 - IPVA - RENAVAM / EXERC 00116020504/2022 - 2.114,95 - **THAIS SPADARI - 042359939-92 -** 13547249-2 - IPVA - RENAVAM / EXERC 01021754070/2022 - 2.894,50 - **THAISE FRANCELINE DOS SANTOS - 093675299-88 -** 13539078-0 - IPVA - RENAVAM / EXERC 00946808449/2021 - 153,89 - **THAISY DA SILVA FERREIRA - 010566789-76 -** 13540560-4 - IPVA - RENAVAM / EXERC 00771235640/2021 - 570,82 - **THAIZA DA SILVA LUGINHESKI - 099862409-80 -** 13549655-3 - IPVA - RENAVAM / EXERC 00761978682/2021 - 396,52 - **THALES RUAN TEIXEIRA - 088737939-75 -** 13572130-1 - IPVA - RENAVAM / EXERC 00996304584/2022 - 1.287,78 - **THALITA BUENO MARQUES - 433091058-65 -** 13551009-2 - IPVA - RENAVAM / EXERC 00756560608/2021 - 459,59 - **THALITA CRISTINA CONCHON ARAUJO - 048054169-80 -** 13562788-7 - IPVA - RENAVAM / EXERC 01189180658/2022 - 2.665,16 - 13562850-6 - IPVA - RENAVAM / EXERC 01212428789/2022 - 1.525,65 - **THALITA CRISTINA GONCALVES ANTUNES - 042043409-70 -** 13567449-4 - IPVA - RENAVAM / EXERC 01199211602/2022 - 2.973,54 - **THALITA TORRES DOS SANTOS - 098158229-00 -** 13538178-0 - IPVA - RENAVAM / EXERC 00790805650/2021 - 188,83 - **THALYS WILLIAM ALVES BISPO - 066632475-14 -** 13546130-0 - IPVA - RENAVAM / EXERC 00770516076/2021 - 421,85 - **THAMIRES PEREIRA DE SANTANNA - 069368389-95 -** 13539038-0 - IPVA - RENAVAM / EXERC 00984247076/2021 - 556,65 - **THAMIRES ROSSANA DALAGASSA - 058513529-06 -** 13552497-2 - IPVA - RENAVAM / EXERC 00759135924/2021 - 456,69 - **THARLE DE JESUS NOGUEIRA - 068901269-12 -** 13538992-7 - IPVA - RENAVAM / EXERC 00755196503/2021 - 413,05 - **THARLES ADALTO DE OLIVEIRA - 054142009-71 -** 13555721-8 - IPVA - RENAVAM / EXERC 00754225879/2021 - 423,48 - **THARLLES RODOLFO DE OLIVEIRA AMARAL - 084054459-60 -** 13548486-5 - IPVA - RENAVAM / EXERC 00764901354/2021 - 398,78 - **THATYANNE CRIPPA - 094499279-01 -** 13544379-4 - IPVA - RENAVAM / EXERC 00766402819/2021 - 462,46 - **THAUAN MARCOS PELIZZARI - 093069399-06 -** 13550080-1 - IPVA - RENAVAM / EXERC 00800642163/2022 - 1.110,06 - **THAYANA THAYS LOURENCO - 060879859-21 -** 13565380-2 - IPVA - RENAVAM / EXERC 00492716820/2022 - 1.073,78 - **THAYNARA SOUZA DE FREITAS - 098293249-90 -** 13558774-5 - IPVA

- RENAVAM / EXERC 00945137087/2022 - 239,59 - **THAYNNA DIAS DE OLIVEIRA - 099653329-08 -** 13541076-4 - IPVA - RENAVAM / EXERC 01279378899/2021 - 196,34 - **THAYOAN FELIPE PEREIRA - 112494549-05 -** 13557640-9 - IPVA - RENAVAM / EXERC 00201519100/2022 - 2.791,09 - **THAYRINE APARECIDA BARBOSA DOS SANTOS - 088524989-58 -** 13539364-9 - IPVA - RENAVAM / EXERC 01137815369/2022 - 2.476,27 - **THAYS FERNANDA GUTIERREZ DA SILVA - 043921909-43 -** 13550111-5 - IPVA - RENAVAM / EXERC 00350755507/2021 - 281,71 - **THAYS KAROLINE GOMES DA SILVA MARGREITER - 378192768-78 -** 13555935-0 - IPVA - RENAVAM / EXERC 00526529512/2022 - 2.831,05 - **THELINE PAOLA PEREIRA OSTROWSKI - 055112619-12 -** 13552046-2 - IPVA - RENAVAM / EXERC 00764199366/2021 - 459,59 - **THEOLO ICARO BALBINOT FURTADO - 043738929-46 -** 13562677-5 - IPVA - RENAVAM / EXERC 01130635241/2022 - 2.825,72 - **THEREZINHA DA SILVA OLIVEIRA - 019363699-90 -** 13548687-6 - IPVA - RENAVAM / EXERC 00752199161/2021 - 472,29 - **THEREZINHA PIOTTO FILHEIRO - 768764899-49 -** 13553305-0 - IPVA - RENAVAM / EXERC 00758198574/2021 - 448,76 - **THERLES JOSOAN MORENO GARCIA - 101828289-05 -** 13546358-2 - IPVA - RENAVAM / EXERC 00766591425/2021 - 560,49 - **THERMAQ FUNILARIA LTDA - 11666502/0001-72 -** 13569912-8 - IPVA - RENAVAM / EXERC 00233462643/2022 - 3.410,53 - **THIAGO CHAVES DOS SANTOS - 075080469-60 -** 13540313-0 - IPVA - RENAVAM / EXERC 01278994375/2021 - 583,06 - **THIAGO HENRIQUE DE FREITAS - 062858989-10 -** 13561754-7 - IPVA - RENAVAM / EXERC 00363862919/2022 - 2.729,55 - **THIAGO ALESSANDRE DA SILVA - 024236649-07 -** 13552850-1 - IPVA - RENAVAM / EXERC 00776962868/2021 - 456,69 - **THIAGO ALEXANDRE DUARTE - 072423099-80 -** 13547807-5 - IPVA - RENAVAM / EXERC 00752286552/2021 - 459,59 - **THIAGO ALEXANDRE MACHADO - 037081159-37 -** 13551065-3 - IPVA - RENAVAM / EXERC 00786317361/2021 - 198,39 - **THIAGO ALFONSO LONGHINI GONZALEZ - 086712259-50 -** 13564356-4 - IPVA - RENAVAM / EXERC 01052468370/2022 - 2.694,71 - **THIAGO ALVES DA SILVA - 124388959-42 -** 13539940-0 - IPVA - RENAVAM / EXERC 00943087791/2021 - 153,89 - **THIAGO ALVES FERNANDES DA SILVA - 035957269-36 -** 13558161-5 - IPVA - RENAVAM / EXERC 00763222259/2021 - 399,15 - **THIAGO AMARAL DA MAIA - 049985749-65 -** 13563752-1 - IPVA - RENAVAM / EXERC 00133631974/2022 - 1.338,29 - **THIAGO ANTONIO CHAVES - 082179919-36 -** 13539795-4 - IPVA - RENAVAM / EXERC 01020715585/2021 - 160,12 - **THIAGO ANTONIO COELHO - 029961611-81 -** 13541598-7 - IPVA - RENAVAM / EXERC 00485822334/2021 - 212,15 - **THIAGO ANTONIO DA SILVA - 065662029-35 -** 13541415-8 - IPVA - RENAVAM / EXERC 00938032984/2021 - 153,89 - **THIAGO AUGUSTO BARROZO - 048269689-30 -** 13548700-7 - IPVA - RENAVAM / EXERC 00764088092/2021 - 459,59 - **THIAGO AUGUSTO DE OLIVEIRA FERNANDES - 058853849-32 -** 13557285-3 - IPVA - RENAVAM / EXERC 00981434711/2022 - 1.603,97 - **THIAGO BAHR DE OLIVEIRA - 068554439-74 -** 13562649-0 - IPVA - RENAVAM / EXERC 00347514448/2021 - 349,63 - **THIAGO BARBOSA - 071140699-52 -** 13567703-5 - IPVA - RENAVAM / EXERC 00338289593/2021 - 194,56 - **THIAGO BECHER - 092464829-56 -** 13553541-9 - IPVA - RENAVAM / EXERC 00382775635/2021 - 236,39 - **THIAGO BLAKLEITZ - 061295429-33 -** 13566725-0 - IPVA - RENAVAM / EXERC 00467101655/2021 - 236,39 - **THIAGO BRUNO DA COSTA - 105533339-84 -** 13539240-5 - IPVA - RENAVAM / EXERC 00911494804/2021 - 153,89 - **THIAGO BRUNO MARQUES - 079784189-01 -** 13539457-2 - IPVA - RENAVAM / EXERC 00774065516/2021 - 474,55 - **THIAGO BUENO DE PAULA - 079694439-31 -** 13553403-0 - IPVA - RENAVAM / EXERC 00910954844/2021 - 153,89 - **THIAGO CALIJURI BRAZ - 067784409-37 -** 13550444-0 - IPVA - RENAVAM / EXERC 00773520007/2021 - 396,24 - **THIAGO CARLOS DE CARVALHO - 092884699-74 -** 13567111-8 - IPVA - RENAVAM / EXERC 00309782562/2021 - 194,56 - **THIAGO CARVALHO - 055554339-05 -** 13560761-4 - IPVA - RENAVAM / EXERC 00864564872/2021 - 377,64 - **THIAGO CERQUEIRA LOPES ANDRADE - 040821109-17 -** 13566845-1 - IPVA - RENAVAM / EXERC 00999066340/2022 - 1.905,79 - **THIAGO CESAR DE MIRANDA - 056218239-07 -** 13544010-8 - IPVA - RENAVAM / EXERC 00253645590/2021 - 519,25 - **THIAGO CESAR SOARES MACHADO - 061448039-63 -** 13559504-7 - IPVA - RENAVAM / EXERC 00909998370/2022 - 177,08 - **THIAGO COLACO DA SILVA - 069616379-90 -** 13559479-2 - IPVA - RENAVAM / EXERC 00942126939/2021 - 153,89 - **THIAGO COSTA MIQUELASSO - 037294109-54 -** 13560732-0 - IPVA - RENAVAM / EXERC 00897050274/2021 - 171,56 - **THIAGO DA SILVA - 064612949-02 -** 13547755-9 - IPVA - RENAVAM / EXERC 00342378503/2021 - 273,76 - **THIAGO DA SILVA ALVES - 081742529-24 -** 13558736-2 - IPVA - RENAVAM / EXERC 00381819418/2021 - 194,56 - **THIAGO DA SILVA GUIRAUD - 049913199-19 -** 13550889-6 - IPVA - RENAVAM / EXERC 01196358033/2022 - 3.013,80 - **THIAGO DA SILVA LIMA - REPRESENTACAO COMERCIAL DE CONSO - 27434592/0001-06 -** 13564765-9 - IPVA - RENAVAM / EXERC 00505081474/2022 - 1.440,22 - **THIAGO DE ALMEIDA ALVES NUNES - 032809129-46 -** 13560386-4 - IPVA - RENAVAM / EXERC 00840911467/2022 - 1.459,65 - 13561046-1 - IPVA - RENAVAM / EXERC 00889956227/2022 - 636,75 - **THIAGO DE ALMEIDA AUCELI - 066307639-04 -** 13540235-4 - IPVA - RENAVAM / EXERC 00759292299/2021 - 472,29 - **THIAGO DE ALMEIDA TORELLI - 067815999-84 -** 13545459-1 - IPVA - RENAVAM / EXERC 00800400992/2021 - 197,97 - **THIAGO DE ARAUJO HOFFMANN - 090196529-40 -** 13553713-6 - IPVA - RENAVAM / EXERC 00916911381/2022 - 656,20 - **THIAGO DE CAMPOS - 043121609-61 -** 13539162-0 - IPVA - RENAVAM / EXERC 00820022942/2021 - 179,90 - **THIAGO DE FREITAS SOARES - 078450679-54 -** 13546100-8 - IPVA - RENAVAM / EXERC 00867131420/2021 - 607,29 - **THIAGO DE LIMA - 111309489-35 -** 13540220-6 - IPVA - RENAVAM / EXERC 00461204037/2021 - 239,69 - **THIAGO DE MELO FERNANDES - 082580049-80 -** 13538995-1 - IPVA - RENAVAM / EXERC 00349801908/2021 - 194,56 - **THIAGO DE OLIVEIRA CAMPOS - 058765769-30 -** 13538568-9 - IPVA - RENAVAM / EXERC 00929888308/2021 - 153,89 - **THIAGO DE OLIVEIRA FARIA - 044017466-00 -** 13545013-8 - IPVA - RENAVAM / EXERC 00765923670/2021 - 504,71 - **THIAGO DE OLIVEIRA RUSSO - 303328048-01 -** 13545339-0 - IPVA - RENAVAM / EXERC 00778102343/2021 - 197,98 - **THIAGO DE PAULA BORGES - 107482349-42 -** 13560669-3 - IPVA - RENAVAM / EXERC 00767225635/2021 - 182,43 - **THIAGO DE SOUZA BAMPI - 076574609-38 -** 13538090-3 - IPVA - RENAVAM / EXERC 01037162150/2021 - 642,14 - **THIAGO DE SOUZA NASCIMENTO - 054986459-88 -** 13564725-0 - IPVA - RENAVAM / EXERC 00893868302/2021 - 259,80 - **THIAGO DIAS - 011641489-82 -** 13538357-0 - IPVA - RENAVAM / EXERC 00764081144/2021 - 423,48 - **THIAGO DORBERTO FARY - 110962499-95 -** 13556902-0 - IPVA - RENAVAM / EXERC 00770736025/2021 - 399,20 - **THIAGO DOS SANTOS - 059845369-51 -** 13571844-0 - IPVA - RENAVAM / EXERC 00228466938/2022 - 1.253,76 - **THIAGO DOS SANTOS SANT ANNA - 051419599-10 -** 13543888-0 - IPVA - RENAVAM / EXERC 00933796080/2021 - 153,89 - **THIAGO FELIPE DE LIMA - 082495919-17 -** 13544504-5 - IPVA - RENAVAM / EXERC 00984417575/2021 - 174,70 - **THIAGO FELIPE EBERHART - 106709149-16 -** 13547034-1 - IPVA - RENAVAM / EXERC 00767657900/2021 - 388,27 - **THIAGO FELIPE SILVA MAZIERO - 006113889-44 -** 13559741-4 - IPVA - RENAVAM / EXERC 00461613530/2022 - 3.269,97 - **THIAGO FELIPE VALADAO DA SILVEIRA - 067140539-08 -** 13539517-0 - IPVA - RENAVAM / EXERC 00779140168/2021 - 181,15 - **THIAGO FERNANDES LOPES - 087498249-96 -** 13560485-2 - IPVA - RENAVAM / EXERC 00452148804/2021 - 194,56 - **THIAGO FERNANDO DA SILVA - 094013659-70 -** 13549922-6 - IPVA - RENAVAM / EXERC 00321826167/2021 - 194,56 - **THIAGO FERNANDO PORTO HOFFMANN - 045105679-52 -** 13556974-7 - IPVA - RENAVAM / EXERC 00390663093/2021 - 194,56 - **THIAGO FERREIRA - 064139649-01 -** 13556856-2 - IPVA - RENAVAM / EXERC 00754478548/2021 - 199,52 - **THIAGO FERREIRA DE SOUZA - 068090639-86 -** 13539926-4 - IPVA - RENAVAM / EXERC 00758307012/2021 - 543,39 - **THIAGO FERREIRA MARTINS - 046788749-76 -** 13550708-3 - IPVA - RENAVAM / EXERC 00789255812/2021 - 197,97 - **THIAGO FRANCISCO CALEGARI DOS SANTOS - 082201209-08 -** 13571552-2 - IPVA - RENAVAM / EXERC 00392860457/2021 - 194,56 - **THIAGO FURLANETO FERNANDES - 063303869-51 -** 13552381-0 - IPVA - RENAVAM / EXERC 00877040940/2022 - 165,74 - **THIAGO GOMES RIBEIRO - 073800139-20 -** 13557707-3 - IPVA - RENAVAM / EXERC 00253588103/2021 - 228,14 - **THIAGO GOMES SILVA - 077699565-01 -** 13565489-2 - IPVA - RENAVAM / EXERC 00274254964/2021 - 225,29 - **THIAGO GONCALVES SALVADOR - 077777389-92 -** 13558216-6 - IPVA - RENAVAM / EXERC 00340569808/2021 - 194,56 - **THIAGO GONSALVES - 090283049-08 -** 13559829-1 - IPVA - RENAVAM / EXERC 00347111068/2021 - 194,56 - **THIAGO HENRIQUE ALEXANDRINO - 095490039-14 -** 13552759-9 - IPVA - RENAVAM / EXERC 00886402875/2022 - 177,08 - **THIAGO HENRIQUE DA SILVA - 083646149-59 -** 13549711-8 - IPVA - RENAVAM / EXERC 00458223921/2021 - 239,69 - **THIAGO HENRIQUE DA SILVA - 092396949-78 -** 13548747-3 - IPVA - RENAVAM / EXERC 01225752482/2022 - 243,13 - **THIAGO HENRIQUE DE BONA - 093900809-24 -** 13538346-5 - IPVA - RENAVAM / EXERC 00777974320/2021 - 181,41 - **THIAGO HENRIQUE DE DEUS BUENO - 063501469-64 -** 13558305-7 - IPVA - RENAVAM / EXERC 00770219055/2021 - 399,15 - **THIAGO HENRIQUE FERMINO - 049316479-01 -** 13542813-2 - IPVA - RENAVAM / EXERC 00150675828/2021 - 201,22 - **THIAGO HENRIQUE IVO CARDOSO - 098992109-35 -** 13547718-4 - IPVA - RENAVAM / EXERC 00756896800/2021 - 419,43 - **THIAGO HENRIQUE SABINO - 057162229-19 -** 13569201-8 - IPVA - RENAVAM / EXERC 00336462697/2021 - 194,56 - **THIAGO HENRIQUE SANTOS DE OLIVEIRA - 089540599-70 -** 13552859-5 - IPVA - RENAVAM / EXERC 00420355286/2021 - 246,33 - **THIAGO HENRIQUE SCHIAVON PIASSA - 108401969-89 -** 13543222-9 - IPVA - RENAVAM / EXERC 00883761114/2021 - 145,66 - **THIAGO JOSE DAMRAT - 045199029-32 -** 13551193-5 - IPVA - RENAVAM / EXERC 00752752464/2021 - 459,59 - **THIAGO JOSE SCHNEIDER - 092327599-18 -** 13563232-5 - IPVA - RENAVAM / EXERC 00290538998/2021 - 194,56 - **THIAGO LEANDRO KLOSTERMANN FERNANDES - 030712969-16 -** 13561458-0 - IPVA - RENAVAM / EXERC 00762705639/2021 - 364,03 - **THIAGO LUIS HOFFMANN - 100775169-07 -** 13570661-2 - IPVA - RENAVAM / EXERC 00574414096/2022 - 2.479,20 - 13570852-6 - IPVA - RENAVAM / EXERC 00224386875/2022 - 1.126,37 - **THIAGO LUIZ PICOLLI - 072739209-32 -** 13543208-3 - IPVA - RENAVAM / EXERC 00782939295/2021 - 224,74 - **THIAGO MACIEL LEMES - 054772349-03 -** 13547775-3 - IPVA - RENAVAM / EXERC 00797899502/2021 - 197,97 - **THIAGO MARCHAND DE CASTRO - 053293139-45 -** 13550675-3 - IPVA - RENAVAM / EXERC 00766097161/2021 - 462,46 - **THIAGO MATHEUS GARCIA BARBOSA - 115888629-25 -** 13549805-0 - IPVA - RENAVAM / EXERC 00500340706/2021 - 175,95 - **THIAGO MAZOTTO ALMEIDA - 063450519-00 -** 13546797-9 - IPVA - RENAVAM / EXERC 00167885154/2021 - 300,98 - **THIAGO MOREIRA - 067315949-38 -** 13568073-7 - IPVA - RENAVAM / EXERC 00762560711/2021 - 182,30 - **THIAGO MURBACH - 052500869-18 -** 13551997-9 - IPVA - RENAVAM / EXERC 00764518569/2021 - 459,59 - **THIAGO NEGOSEK - 084735339-76 -** 13563551-0 - IPVA - RENAVAM / EXERC 00455152705/2021 - 326,91 - **THIAGO NEPOMUCENO CARDOSO CHAVES - 057598959-90 -** 13565060-9 - IPVA - RENAVAM / EXERC 00325475482/2021 - 236,39 - **THIAGO NICOLAU DE PINA - 102058809-83 -** 13549024-5 - IPVA - RENAVAM / EXERC 00495517925/2021 - 212,15 - **THIAGO NOGUEIRA DA SILVA - 093173739-76 -** 13571685-5 - IPVA - RENAVAM / EXERC 00197715044/2022 - 2.070,05 - **THIAGO NUNES DA CRUZ - 045216389-70 -** 13570912-3 - IPVA - RENAVAM / EXERC 00334072212/2022 - 3.364,76 - 13570941-7 - IPVA - RENAVAM / EXERC 01133907382/2022 - 2.819,17 - **THIAGO PEREIRA DA SILVA - 074401819-64 -** 13566018-3 - IPVA - RENAVAM / EXERC 00420596640/2021 - 194,56 - **THIAGO PEREIRA DOS SANTOS - 079780039-57 -** 13572077-1 - IPVA - RENAVAM / EXERC 00316887200/2021 - 194,56 - **THIAGO RAFAEL DE MELO QUERUBIN - 054116669-70 -** 13542733-0 - IPVA - RENAVAM / EXERC 00230955843/2022 - 1.044,64 - **THIAGO RODRIGO DE SOUZA - 070822109-22 -** 13549329-5 - IPVA - RENAVAM / EXERC 00852377592/2022 - 1.134,09 - **THIAGO RODRIGO MARCONDES - 082443009-30 -** 13547358-8 - IPVA - RENAVAM / EXERC 00173962165/2022 - 1.241,07 - 13547438-0 - IPVA - RENAVAM / EXERC 00830897283/2022 - 834,68 - **THIAGO RODRIGUES DA SILVA - 078671169-82 -** 13562052-1 - IPVA - RENAVAM / EXERC 00331781255/2021 - 194,56 - **THIAGO ROSA MELO - 070262629-55 -** 13562310-5 - IPVA - RENAVAM / EXERC 01045041936/2022 - 2.904,83 - **THIAGO SALES ALVES - 090125449-55 -** 13562785-2 - IPVA - RENAVAM / EXERC 00451735633/2021 - 159,68 - **THIAGO SANTANA DE SOUZA - 010057199-93 -** 13550260-0 - IPVA - RENAVAM /

Diário Oficial Certificado Digitalmente
O Departamento de Imprensa Oficial do Estado do Paraná, da garantia de autenticidade deste documento, desde que visualizado através do site http://www.imprensaoficial.pr.gov.br

EXERC 00403827663/2021 - 194,56 - **THIAGO SANTOS DA SILVA - 047307679-93 -** 13550425-4 - IPVA - RENAVAM / EXERC 00765090074/2021 - 462,46 - **THIAGO SILVA OLIVEIRA DE SOUZA - 085335379-48 -** 13550168-9 - IPVA - RENAVAM / EXERC 00782216722/2021 - 377,94 - **THIAGO SILVEIRA KANUFRE - 125537679-19 -** 13545531-8 - IPVA - RENAVAM / EXERC 00769180736/2021 - 441,30 - **THIAGO SOARES MARTINS - 135125119-88 -** 13560217-5 - IPVA - RENAVAM / EXERC 00280836279/2022 - 3.411,97 - **THIAGO SODRE DA SILVA - 051900269-57 -** 13558568-8 - IPVA - RENAVAM / EXERC 00286963310/2021 - 194,56 - **THIAGO TABORDA DA COSTA - 091756829-07 -** 13565999-1 - IPVA - RENAVAM / EXERC 00226375285/2021 - 200,50 - **THIAGO TEIXEIRA DE SOUZA - 093947329-18 -** 13563664-9 - IPVA - RENAVAM / EXERC 00855811862/2021 - 154,41 - **THIAGO VENDRECHOVSKI - 095871119-40 -** 13545501-6 - IPVA - RENAVAM / EXERC 00765024772/2021 - 501,70 - **THIAGO VERNES - 082050349-58 -** 13567635-7 - IPVA - RENAVAM / EXERC 00365397393/2021 - 194,56 - **THIAGO VIANA ROSA - 062520229-50 -** 13565930-4 - IPVA - RENAVAM / EXERC 00841816468/2021 - 205,42 - **THIAGO VICTOR SEQUINEL - 897915841-68 -** 13560705-3 - IPVA - RENAVAM / EXERC 00943991331/2022 - 2.051,99 - 13560802-5 - IPVA - RENAVAM / EXERC 00900455012/2022 - 555,38 - 13560900-5 - IPVA - RENAVAM / EXERC 00118998811/2022 - 240,96 - **THIAGO VINICIUS DE OLIVEIRA - 054918979-30 -** 13557312-4 - IPVA - RENAVAM / EXERC 00969535210/2021 - 166,42 - **THIAGO WILIANS REIS LOPES - 095492149-66 -** 13541138-8 - IPVA - RENAVAM / EXERC 00257348530/2021 - 239,84 - **THIAGO ZAVOROTIUK - 081194829-30 -** 13543577-5 - IPVA - RENAVAM / EXERC 00768355915/2021 - 169,48 - **THIALES THOMAZINE DE GODOY - 055215089-45 -** 13566851-6 - IPVA - RENAVAM / EXERC 00568872789/2022 - 3.612,12 - **THIERRY FERNANDO LEANDRO DA SILVA - 082550199-79 -** 13538395-3 - IPVA - RENAVAM / EXERC 00780555732/2021 - 373,30 - **THOBIAS RIBEIRO DE LIMA - 076473509-86 -** 13570175-0 - IPVA - RENAVAM / EXERC 00166300144/2022 - 846,33 - **THOMAS GUSTAVO TRINDADE OLIVEIRA - GT NEG IMOBILIARIOS - 34906696/0001-31 -** 13569804-0 - IPVA - RENAVAM / EXERC 00452649226/2022 - 1.230,74 - **THOMAS MAYSON BORDINHON - 044605129-20 -** 13554664-0 - IPVA - RENAVAM / EXERC 00813904544/2021 - 229,24 - **THOMAS ZIMMERMANN BOGNAR - 315346978-45 -** 13555569-0 - IPVA - RENAVAM / EXERC 00488798892/2022 - 1.817,46 - 13555668-8 - IPVA - RENAVAM / EXERC 00395904951/2022 - 1.773,19 - **THYERRE GUILHERME KUSTER - 062339549-59 -** 13547799-0 - IPVA - RENAVAM / EXERC 00308492099/2021 - 225,40 - **TIAGO ALEXANDRE FERREIRA - 113415479-81 -** 13542527-3 - IPVA - RENAVAM / EXERC 01273221432/2021 - 381,12 - **TIAGO ALFREDO BERGAMASCO - 050398939-81 -** 13556124-0 - IPVA - RENAVAM / EXERC 00754652408/2021 - 359,91 - **TIAGO ALVES - 087570799-86 -** 13543258-0 - IPVA - RENAVAM / EXERC 00768291828/2021 - 459,59 - **TIAGO ALVES DA SILVA - 090838739-35 -** 13548165-3 - IPVA - RENAVAM / EXERC 00397519974/2021 - 253,09 - **TIAGO ANDRE ALVES DE MORAES - 011876349-05 -** 13564587-7 - IPVA - RENAVAM / EXERC 00913430986/2022 - 1.596,21 - 13564691-1 - IPVA - RENAVAM / EXERC 00143400487/2022 - 985,87 - 13564796-9 - IPVA - RENAVAM / EXERC 00348968450/2022 - 788,42 - 13564899-0 - IPVA - RENAVAM / EXERC 00880300850/2022 - 564,52 - **TIAGO ANDRIGO SOARES - 359143258-03 -** 13555958-0 - IPVA - RENAVAM / EXERC 00406442924/2021 - 194,56 - **TIAGO ANTONIO DE ALMEIDA - 077795659-47 -** 13542590-7 - IPVA - RENAVAM / EXERC 00755792416/2021 - 423,48 - **TIAGO APARECIDO DE SOUSA - 058356879-31 -** 13563357-7 - IPVA - RENAVAM / EXERC 00773673539/2021 - 182,43 - **TIAGO AUGUSTO LEMES SIQUEIRA - 011766579-76 -** 13561576-5 - IPVA - RENAVAM / EXERC 00350739692/2021 - 194,56 - **TIAGO BARON - 056020739-57 -** 13539927-2 - IPVA - RENAVAM / EXERC 00939220326/2021 - 428,34 - **TIAGO CAMARGO DOS SANTOS - 083322369-08 -** 13558984-5 - IPVA - RENAVAM / EXERC 00334362784/2021 - 194,56 - **TIAGO CARDOZO FRANCIONI - 049140979-66 -** 13552604-5 - IPVA - RENAVAM / EXERC 00794318967/2021 - 174,64 - **TIAGO CASTRO DA SILVA - 088695599-80 -** 13551004-1 - IPVA - RENAVAM / EXERC 00410267228/2021 - 196,60 - **TIAGO CESAR DE MORAES - 051854259-97 -** 13567812-0 - IPVA - RENAVAM / EXERC 00850442249/2022 - 176,19 - **TIAGO CINTRA MARQUES - 061636339-70 -** 13571460-7 - IPVA - RENAVAM / EXERC 00858116448/2022 - 1.540,11 - **TIAGO COELHO SOARES - 026763951-14 -** 13542110-3 - IPVA - RENAVAM / EXERC 00761427058/2021 - 512,35 - **TIAGO CORREA FERREIRA - 009766549-54 -** 13546899-1 - IPVA - RENAVAM / EXERC 00922009600/2021 - 153,89 - **TIAGO DA COSTA - 043743189-41 -** 13551067-0 - IPVA - RENAVAM / EXERC 00762657871/2021 - 399,20 - **TIAGO DA LUZ - 061455739-96 -** 13539594-3 - IPVA - RENAVAM / EXERC 00985230835/2021 - 594,16 - **TIAGO DA ROCHA SANTOS - 948689482-53 -** 13548637-0 - IPVA - RENAVAM / EXERC 00766258424/2021 - 459,59 - **TIAGO DA SILVA ARAUJO - 061773699-52 -** 13559039-8 - IPVA - RENAVAM / EXERC 00339618639/2021 - 194,56 - **TIAGO DA SILVA MACHADO - 091930639-03 -** 13546246-2 - IPVA - RENAVAM / EXERC 00454922248/2021 - 212,15 - **TIAGO DA SILVA MAIA - 081103299-00 -** 13549303-1 - IPVA - RENAVAM / EXERC 00476011221/2021 - 212,15 - **TIAGO DA SILVEIRA - 068340489-01 -** 13541759-9 - IPVA - RENAVAM / EXERC 00945051182/2021 - 428,35 - **TIAGO DE OLIVEIRA DA SILVA - 051177879-19 -** 13547354-5 - IPVA - RENAVAM / EXERC 00987943596/2021 - 166,42 - **TIAGO DE OLIVEIRA RAMOS - 061783119-07 -** 13550636-2 - IPVA - RENAVAM / EXERC 00752699016/2021 - 359,91 - **TIAGO DE PAULA JORDAO - 009881609-86 -** 13560581-6 - IPVA - RENAVAM / EXERC 00764610929/2021 - 182,80 - **TIAGO DE SOUSA GUIMARAES - 065751339-32 -** 13549328-7 - IPVA - RENAVAM / EXERC 00982446888/2022 - 219,77 - **TIAGO DE SOUZA BOLDRIN - 062145049-94 -** 13546672-7 - IPVA - RENAVAM / EXERC 00759411247/2021 - 459,59 - **TIAGO DIOGO RIBEIRO COTRIN - 065474899-30 -** 13559254-4 - IPVA - RENAVAM / EXERC 00316551520/2021 - 194,56 - **TIAGO DO ROCIO SOUZA DA SILVA - 043859899-74 -** 13556535-0 - IPVA - RENAVAM / EXERC 00843368985/2021 - 414,65 - **TIAGO DODORICO SILVA - 046469729-80 -** 13541406-9 - IPVA - RENAVAM / EXERC 00760337900/2021 - 459,59 - **TIAGO DOS SANTOS - 072103559-01 -** 13542292-4 - IPVA - RENAVAM / EXERC 00758149794/2021 - 423,48 - **TIAGO DOS SANTOS - 071587889-11 -** 13561336-3 - IPVA - RENAVAM / EXERC 00985981652/2021 - 155,17 - **TIAGO DOS SANTOS DE OLIVEIRA - 036498569-05 -** 13544959-8 - IPVA - RENAVAM / EXERC 00777048515/2021 - 504,71 - **TIAGO DOS SANTOS DE OLIVEIRA ROSA - 152501229-06 -** 13561901-9 - IPVA - RENAVAM / EXERC 00495085685/2021 - 182,32 - **TIAGO DOS SANTOS DE SANT ANA - 082389039-20 -** 13550366-5 - IPVA - RENAVAM / EXERC 00796642320/2021 - 352,64 - **TIAGO DOS SANTOS LIMA DE OLIVEIRA - 026099171-63 -** 13568240-3 - IPVA - RENAVAM / EXERC 00805457216/2021 - 175,08 - **TIAGO DOS SANTOS PERINI - 072641849-86 -** 13556917-8 - IPVA - RENAVAM / EXERC 00973504064/2021 - 199,12 - **TIAGO FABIO MARTINS - 079804799-20 -** 13548093-2 - IPVA - RENAVAM / EXERC 00949376922/2021 - 153,89 - **TIAGO FELIPE DA SILVA SANTOS - 017434484-81 -** 13566641-6 - IPVA - RENAVAM / EXERC 00332156206/2021 - 194,56 - **TIAGO FERNANDES DE ABREU - 065534749-66 -** 13560495-0 - IPVA - RENAVAM / EXERC 00948165120/2021 - 144,33 - **TIAGO FERNANDO DA SILVA VICENTE - 089595929-19 -** 13540495-0 - IPVA - RENAVAM / EXERC 00762004932/2021 - 531,53 - **TIAGO FILUS - 088352299-36 -** 13546789-8 - IPVA - RENAVAM / EXERC 00759829012/2021 - 423,48 - **TIAGO FLORIANO CAMARGO - 082765259-38 -** 13540687-2 - IPVA - RENAVAM / EXERC 00324896786/2021 - 194,56 - 13540695-3 - IPVA - RENAVAM / EXERC 00943092957/2021 - 186,98 - **TIAGO FLORINDO DA SILVA - 355011328-50 -** 13561104-2 - IPVA - RENAVAM / EXERC 00763428981/2021 - 377,07 - **TIAGO FORTES DE MORAES - 083128639-31 -** 13567975-5 - IPVA - RENAVAM / EXERC 00769876447/2021 - 423,48 - **TIAGO FRANCIS KUHN FIRMO DE MORAIS - 010953069-10 -** 13562472-1 - IPVA - RENAVAM / EXERC 00776048090/2021 - 159,02 - **TIAGO FRANCISCO CUNHA - 085006379-51 -** 13540817-4 - IPVA - RENAVAM / EXERC 00291665934/2021 - 194,56 - **TIAGO GOMES DE SOUSA GOUVEIA - 066510239-93 -** 13553259-2 - IPVA - RENAVAM / EXERC 00567778371/2022 - 4.505,52 - **TIAGO GONCALVES DE LIMA - 066735584-74 -** 13558229-8 - IPVA - RENAVAM / EXERC 00325488967/2021 - 196,60 - **TIAGO GONZALES MARTIN - 072177259-50 -** 13552348-8 - IPVA - RENAVAM / EXERC 00757105777/2021 - 419,43 - **TIAGO GUEDES DE OLIVEIRA - 703844664-94 -** 13571372-4 - IPVA - RENAVAM / EXERC 00839385986/2021 - 154,41 - **TIAGO HENRIQUE FIRMO DE OLIVEIRA SILVA - 087064059-32 -** 13544347-6 - IPVA - RENAVAM / EXERC 00494480076/2021 - 212,15 - **TIAGO HENRIQUE LAVORATTI - 070568999-94 -** 13555858-3 - IPVA - RENAVAM / EXERC 00231602480/2022 - 3.208,40 - 13555961-0 - IPVA - RENAVAM / EXERC 01341683297/2022 - 254,76 - **TIAGO HENRIQUE RODRIGUES DE CAMPOS - 055535439-32 -** 13543124-9 - IPVA - RENAVAM / EXERC 00124048684/2021 - 287,72 - **TIAGO HENRIQUE SILVERIO MATOSO - 069515219-05 -** 13558849-0 - IPVA - RENAVAM / EXERC 00476943345/2021 - 168,95 - **TIAGO JOSE DE LARA - 087724429-48 -** 13549472-0 - IPVA - RENAVAM / EXERC 00916038726/2021 - 153,89 - **TIAGO JOSUE BACK - 048946989-27 -** 13571346-5 - IPVA - RENAVAM / EXERC 00420931503/2022 - 2.201,79 - **TIAGO KULKA - 049043309-00 -** 13569305-7 - IPVA - RENAVAM / EXERC 00506675637/2022 - 2.909,04 - 13569381-2 - IPVA - RENAVAM / EXERC 00348435720/2022 - 970,42 - **TIAGO LANGNER DA LUZ - 075407389-01 -** 13538750-9 - IPVA - RENAVAM / EXERC 00753522454/2021 - 625,27 - **TIAGO LAVARIAS RITTER - 012070639-32 -** 13541855-2 - IPVA - RENAVAM / EXERC 00760518033/2021 - 359,91 - **TIAGO LEANDRO DE FARIA - 070972219-25 -** 13544036-1 - IPVA - RENAVAM / EXERC 00989301907/2021 - 166,42 - **TIAGO LUAN DE OLIVEIRA DA SILVA - 052076230-44 -** 13555895-8 - IPVA - RENAVAM / EXERC 00229935036/2021 - 224,79 - **TIAGO MARTINS TOTEROL - 093723219-07 -** 13543634-8 - IPVA - RENAVAM / EXERC 00760031339/2021 - 423,48 - **TIAGO NASCIMENTO - 049432089-32 -** 13563529-4 - IPVA - RENAVAM / EXERC 01043854514/2021 - 317,88 - **TIAGO OLIVEIRA DA SILVA - 106482179-06 -** 13554232-6 - IPVA - RENAVAM / EXERC 00355337290/2021 - 236,39 - **TIAGO PAES DA SILVA - 045381229-55 -** 13551481-0 - IPVA - RENAVAM / EXERC 00883218224/2021 - 145,66 - **TIAGO PEREIRA - 017279010-70 -** 13556495-8 - IPVA - RENAVAM / EXERC 00337346631/2021 - 194,56 - **TIAGO PEREIRA LINS - 083559359-26 -** 13555817-6 - IPVA - RENAVAM / EXERC 00767355768/2021 - 364,03 - **TIAGO PIRES TIOSSI - 353935088-83 -** 13559935-2 - IPVA - RENAVAM / EXERC 00178689262/2021 - 219,91 - **TIAGO PONTES DOS SANTOS - 079829649-66 -** 13543485-0 - IPVA - RENAVAM / EXERC 00769565050/2021 - 530,20 - **TIAGO PONTES HEIDEMANN - 086744789-30 -** 13551005-0 - IPVA - RENAVAM / EXERC 00350304246/2021 - 246,33 - **TIAGO RAMON GARCIA - 074869149-99 -** 13563523-5 - IPVA - RENAVAM / EXERC 00542151510/2022 - 2.712,18 - **TIAGO RIBEIRO MACHADO - 107268419-51 -** 13550255-3 - IPVA - RENAVAM / EXERC 00810004747/2021 - 218,79 - **TIAGO RICARDO ALVES - 079305969-07 -** 13555739-0 - IPVA - RENAVAM / EXERC 00765736306/2021 - 478,78 - **TIAGO ROCHA DA SILVEIRA - 050436379-43 -** 13548034-7 - IPVA - RENAVAM / EXERC 00770980970/2021 - 399,15 - **TIAGO RODRIGUES DOS SANTOS - 081673999-40 -** 13558744-3 - IPVA - RENAVAM / EXERC 01104570928/2022 - 1.975,75 - **TIAGO ROLIM DOS ANJOS - 066121159-20 -** 13564088-3 - IPVA - RENAVAM / EXERC 00451441087/2021 - 194,56 - **TIAGO ROMAN DJUBA - 108608129-36 -** 13544061-2 - IPVA - RENAVAM / EXERC 00766980731/2021 - 456,69 - **TIAGO ROSA CAETANO - 012507549-92 -** 13554222-9 - IPVA - RENAVAM / EXERC 00792819373/2021 - 148,15 - **TIAGO RUELA COUTINHO - 063911209-94 -** 13539241-3 - IPVA - RENAVAM / EXERC 00781036690/2021 - 197,97 - **TIAGO SANTOS DE ALMEIDA - 081500579-27 -** 13541143-4 - IPVA - RENAVAM / EXERC 00326746994/2021 - 159,51 - **TIAGO SCHENEIDER - 101077869-23 -** 03653310-2 - IAP - AUTO INFRACAO 00117459 - 18.073,90 - **TIAGO SILA DA LUZ - 073216629-26 -** 13550038-0 - IPVA - RENAVAM / EXERC 00779325397/2021 - 377,94 - **TIAGO SILVA DE AGUIAR - 104291879-12 -** 13564456-0 - IPVA - RENAVAM / EXERC 00841279969/2021 - 154,41 - **TIAGO SOARES FERREIRA - 033837549-01 -** 13539569-2 - IPVA - RENAVAM / EXERC 00980230942/2021 - 166,42 - **TIAGO SUEK - 061132119-08 -** 13567885-6 - IPVA - RENAVAM / EXERC 01105921554/2022 - 2.126,78 - **TIAGO TEODORO DE SOUZA - 081105289-37 -** 13547818-0 - IPVA - RENAVAM / EXERC 00252136950/2022 - 1.413,51 - 13548317-6 - IPVA - RENAVAM / EXERC 00850536731/2022 - 548,31 - **TIAGO TEODORO DOS SANTOS - 099485849-37 -** 13558510-6 - IPVA - RENAVAM / EXERC 00885880269/2021 - 145,66 - **TIAGO TEXCA FERREIRA - 057012419-04 -** 13552884-6 - IPVA - RENAVAM / EXERC 00763116009/2021 - 182,80 - **TIAGO**

VALENTE DOS SANTOS - 070904419-46 - 13555650-5 - IPVA - RENAVAM / EXERC 00458419702/2021 - 194,56 - **TIAGO VELOSO DELGADO - 057370039-73 -** 13570966-2 - IPVA - RENAVAM / EXERC 00384217052/2022 - 1.346,70 - **TIAGO WALTER - 048296239-93 -** 13539209-0 - IPVA - RENAVAM / EXERC 00762129786/2021 - 229,80 - **TIALES HENRIQUE FALARZ - 095948519-88 -** 13543018-8 - IPVA - RENAVAM / EXERC 00759803951/2021 - 472,29 - **TIARAJU DE ALMEIDA BECKER - 023120401-90 -** 13547087-2 - IPVA - RENAVAM / EXERC 00380886731/2021 - 218,91 - **TIARAJU ELODIO LUZA - 644662649-53 -** 13552675-4 - IPVA - RENAVAM / EXERC 00763995010/2021 - 375,62 - **TIARLES JHONES MACHADO DOS SANTOS - 096437629-63 -** 13549447-0 - IPVA - RENAVAM / EXERC 00497169371/2021 - 212,15 - **TICIANE BOCHNIA - 050470109-61 -** 13557941-6 - IPVA - RENAVAM / EXERC 00770045375/2021 - 397,45 - **TIMOTEO & CIA LTDA - ME - 01114319/0001-00 -** 13561536-6 - IPVA - RENAVAM / EXERC 00454897154/2022 - 3.885,43 - **TIMOTEO BANDEIRA ALVES DOS SANTOS - 091033137-51 -** 13543720-4 - IPVA - RENAVAM / EXERC 00796227390/2021 - 197,97 - **TISSIANE ALCANTARA RODRIGUES - 229160548-80 -** 13538939-0 - IPVA - RENAVAM / EXERC 00760873569/2021 - 456,69 - **TITANIUM INDUSTRIA E COMERCIO DE PLASTICOS LTDA - ME - 06827762/0001-42 -** 13571848-3 - IPVA - RENAVAM / EXERC 00597971587/2022 - 5.679,41 - **TITO EDUARDO BARCHAKI COSTA - 061658149-13 -** 13549499-2 - IPVA - RENAVAM / EXERC 00771159951/2021 - 456,69 - **TITO MARCZYNSKI - 006378409-25 -** 13541861-7 - IPVA - RENAVAM / EXERC 00769823211/2021 - 546,15 - **TOLE POCOS ARTESIANOS LTDA - 27304037/0001-60 -** 13540967-7 - IPVA - RENAVAM / EXERC 01267545477/2022 - 531,93 - 13541037-3 - IPVA - RENAVAM / EXERC 01267506633/2022 - 531,93 - **TOLIMP SERVICOS LTDA - 02816554/0001-97 -** 13563670-3 - IPVA - RENAVAM / EXERC 00842981772/2022 - 658,81 - 13563885-4 - IPVA - RENAVAM / EXERC 00928177220/2022 - 656,20 - 13564100-6 - IPVA - RENAVAM / EXERC 00808924060/2022 - 627,54 - 13564302-5 - IPVA - RENAVAM / EXERC 00810344815/2022 - 508,25 - **TOM MOTOS LTDA - 14902982/0001-11 -** 13553848-5 - IPVA - RENAVAM / EXERC 00778177521/2021 - 198,39 - **TOMAZ PEREIRA DE CASTILHO - 392444829-91 -** 13569372-3 - IPVA - RENAVAM / EXERC 00765690004/2021 - 396,52 - **TOMAZINA LACTEOS LTDA - 15023590/0001-45 -** 13543657-7 - IPVA - RENAVAM / EXERC 01275248931/2022 - 3.715,47 - 13544345-0 - IPVA - RENAVAM / EXERC 00592526798/2022 - 2.083,22 - **TOMIDI KOSHIBA - 069689379-72 -** 13548023-1 - IPVA - RENAVAM / EXERC 00765052784/2021 - 459,59 - **TONIMAR DE JESUS - 711214209-15 -** 13563399-2 - IPVA - RENAVAM / EXERC 00769894356/2021 - 512,35 - **TONY FRANCO FOGACA PEDROSO - 480417779-53 -** 13561666-4 - IPVA - RENAVAM / EXERC 00290734940/2022 - 2.016,60 - **TONY SHIZUO NONAKA - 715086199-72 -** 13561408-4 - IPVA - RENAVAM / EXERC 00759215642/2021 - 182,43 - **TOPOTERRA TREINAMENTOS LTDA - 10305737/0001-76 -** 13558899-7 - IPVA - RENAVAM / EXERC 00919989322/2022 - 3.402,96 - **TORNEARIA PARANAVAI LTDA - 77189454/0001-87 -** 13571734-7 - IPVA - RENAVAM / EXERC 00199874832/2022 - 1.325,32 - 13571810-6 - IPVA - RENAVAM / EXERC 00233309144/2022 - 1.295,05 - 13571888-2 - IPVA - RENAVAM / EXERC 00212912950/2022 - 1.281,90 - 13571961-7 - IPVA - RENAVAM / EXERC 00279361254/2022 - 1.281,90 - 13572039-9 - IPVA - RENAVAM / EXERC 00198691343/2022 - 1.254,53 - 13572118-2 - IPVA - RENAVAM / EXERC 00279353286/2022 - 1.188,02 - **TORNOTECNICA CENTRAL SUL - COMERCIO DE EQUIPAMENTOS LTD - 00849754/0001-10 -** 13550508-0 - IPVA - RENAVAM / EXERC 00804843651/2021 - 178,46 - **TORRE FORTE COMERCIO E INSTALACOES ELETRICAS LTDA - ME - 07835196/0001-83 -** 13559691-4 - IPVA - RENAVAM / EXERC 00770435041/2021 - 388,27 - **TOSO COMERCIO E TRANSPORTES LTDA - 84980754/0001-45 -** 13554401-9 - IPVA - RENAVAM / EXERC 00497536722/2022 - 4.598,54 - 13554924-0 - IPVA - RENAVAM / EXERC 00152407944/2022 - 2.814,90 - **TOTALPLOTTER COMERCIO E MANUTENCAO DE EQUIPAMENTOS E SU - 09539554/0001-36 -** 13567584-9 - IPVA - RENAVAM / EXERC 00347131107/2021 - 194,56 - **TOV CLEAN COMERCIO DE PRODUTOS DE LIMPEZA LTDA - 34499786/0001-55 -** 03653399-4 - CONTRATOS - PROTOCOLO 21.560.791-7 - 190.405,44 - **TRAMONTIN COMERCIO DE GAS LTDA - 06784964/0001-54 -** 13557839-8 - IPVA - RENAVAM / EXERC 01157477116/2022 - 514,81 - 13558061-9 - IPVA - RENAVAM / EXERC 01177828330/2022 - 514,81 - **TRANS CAMPOS LTDA - 28470787/0001-74 -** 13569504-1 - IPVA - RENAVAM / EXERC 01195939466/2022 - 3.563,50 - **TRANSALGO - TRANSPORTES RODOVIARIOS LTDA - 02555543/0001-09 -** 13554961-4 - IPVA - RENAVAM / EXERC 00757678270/2021 - 380,19 - **TRANSARTHUR SERVICOS DE TRANSPORTES LTDA - 16929596/0001-49 -** 13539465-3 - IPVA - RENAVAM / EXERC 00802970400/2021 - 433,56 - **TRANSGALEPI LTDA - 10696826/0001-90 -** 13561422-0 - IPVA - RENAVAM / EXERC 01008059673/2022 - 3.359,46 - **TRANSGOLDONI TRANSPORTES DE FRIOS EIRELI - ME - 28069715/0001-10 -** 13570176-9 - IPVA - RENAVAM / EXERC 00218865406/2022 - 2.004,55 - **TRANSHP RODOVIARIO DE CARGAS LTDA - ME - 21157435/0001-14 -** 13559878-0 - IPVA - RENAVAM / EXERC 01087140746/2022 - 2.681,81 - **TRANSKARRIER TRANSPORTES LTDA - 11445324/0001-50 -** 13566171-6 - IPVA - RENAVAM / EXERC 01293902311/2022 - 1.210,89 - **TRANSLIFT EMPILHADEIRAS E AUTO SOCORRO LTDA - 77755239/0001-04 -** 13571635-9 - IPVA - RENAVAM / EXERC 00880397756/2022 - 2.421,93 - **TRANSMAIANTE TRANSPORTES LTDA ME - 11310983/0001-89 -** 13549188-8 - IPVA - RENAVAM / EXERC 00331827581/2022 - 3.836,09 - 13549415-1 - IPVA - RENAVAM / EXERC 00896682994/2022 - 1.755,66 - 13549633-2 - IPVA - RENAVAM / EXERC 00910316724/2022 - 1.755,66 - **TRANSMATICA TRANSMISSOES AUTOMATICAS COM E MEC LTDA - 03302876/0001-80 -** 13564688-1 - IPVA - RENAVAM / EXERC 00784181900/2021 - 265,26 - **TRANSNOVAIS TRANSPORTES EIRELI - 26959844/0001-58 -** 13568341-8 - IPVA - RENAVAM / EXERC 00525448853/2022 - 1.755,29 - 13568550-0 - IPVA - RENAVAM / EXERC 00594106869/2022 - 858,99 - **TRANSPORTADORA BK LTDA - 08188372/0001-03 -** 13545877-5 - IPVA - RENAVAM / EXERC 01215415343/2022 - 4.591,84 - **TRANSPORTADORA BOEFF LTDA - 82526609/0001-63 -** 13544684-0 - IPVA - RENAVAM / EXERC 00861992458/2022 - 2.588,63 - 13544752-8 - IPVA - RENAVAM / EXERC 00838219675/2022 - 892,27 - 13544827-3 - IPVA - RENAVAM / EXERC 00862703310/2022 - 221,79 - **TRANSPORTADORA E PRESTADORA DE SERVICOS AGRICOLAS LAZAR - 10515072/0001-25 -** 13570876-3 - IPVA - RENAVAM / EXERC 00183686470/2022 - 2.028,68 - **TRANSPORTADORA ESTRELA LTDA - ME - 19809661/0001-90 -** 13549641-3 - IPVA - RENAVAM / EXERC 00203894863/2022 - 3.658,11 - 13549719-3 - IPVA - RENAVAM / EXERC 00969591942/2022 - 2.302,58 - 13549813-0 - IPVA - RENAVAM / EXERC 00919505171/2022 - 2.050,34 - **TRANSPORTADORA ITAPEMIRIM S/A - 33271511/0149-04 -** 13563006-3 - IPVA - RENAVAM / EXERC 00839333730/2024 - 921,89 - 13563010-1 - IPVA - RENAVAM / EXERC 00839453345/2024 - 921,89 - 13563013-6 - IPVA - RENAVAM / EXERC 00839333730/2022 - 915,14 - 13563031-4 - IPVA - RENAVAM / EXERC 00839453345/2022 - 915,14 - 13563034-9 - IPVA - RENAVAM / EXERC 00839337183/2022 - 915,14 - 13563035-7 - IPVA - RENAVAM / EXERC 00839337183/2023 - 979,07 - 13563039-0 - IPVA - RENAVAM / EXERC 00839453345/2023 - 979,07 - 13563041-1 - IPVA - RENAVAM / EXERC 00839337183/2024 - 921,89 - 13563047-0 - IPVA - RENAVAM / EXERC 00839333730/2023 - 979,07 - **TRANSPORTADORA JALISCO LTDA - 79537270/0001-96 -** 13555064-7 - IPVA - RENAVAM / EXERC 00795467141/2021 - 188,83 - **TRANSPORTADORA JER LTDA - 11977201/0001-60 -** 13559043-6 - IPVA - RENAVAM / EXERC 00825117739/2022 - 1.969,08 - 13559123-8 - IPVA - RENAVAM / EXERC 00476459583/2022 - 1.048,32 - **TRANSPORTADORA OBANA LTDA ME - 26786366/0001-21 -** 13553509-5 - IPVA - RENAVAM / EXERC 00946365741/2022 - 3.579,73 - 13553596-6 - IPVA - RENAVAM / EXERC 01034437876/2022 - 512,50 - **TRANSPORTADORA PEGORARO LTDA - 76441294/0001-59 -** 13570810-0 - IPVA - RENAVAM / EXERC 01288566244/2022 - 8.204,59 - **TRANSPORTADORA PLETSCH EIRELI - 14647644/0001-80 -** 13544910-5 - IPVA - RENAVAM / EXERC 00551328304/2022 - 3.664,04 - 13544986-5 - IPVA - RENAVAM / EXERC 00535948530/2022 - 1.500,79 - **TRANSPORTADORA ROTA RAPIDA LTDA - 02321595/0001-02 -** 13570950-6 - IPVA - RENAVAM / EXERC 00475524322/2022 - 2.293,59 - 13571022-9 - IPVA - RENAVAM / EXERC 00375165320/2022 - 1.004,20 - 13571090-3 - IPVA - RENAVAM / EXERC 00362028184/2022 - 795,98 - 13571162-4 - IPVA - RENAVAM / EXERC 00813362962/2022 - 790,58 - **TRANSPORTADORA SALVI LTDA - 05620979/0001-14 -** 13554981-9 - IPVA - RENAVAM / EXERC 00592644774/2022 - 2.777,97 - **TRANSPORTADORA SOARES & SOUZA LTDA ME - 15799807/0001-03 -** 13568432-5 - IPVA - RENAVAM / EXERC 01218994956/2022 - 7.066,73 - 13568456-2 - IPVA - RENAVAM / EXERC 01166761220/2022 - 1.461,35 - **TRANSPORTADORA TRES RIOS LTDA - 79754073/0001-29 -** 13550956-6 - IPVA - RENAVAM / EXERC 00906077958/2022 - 1.332,06 - 13551024-6 - IPVA - RENAVAM / EXERC 00816162930/2022 - 1.258,54 - 13551097-1 - IPVA - RENAVAM / EXERC 00809991500/2022 - 876,89 - 13551168-4 - IPVA - RENAVAM / EXERC 00844443930/2022 - 717,20 - 13551250-8 - IPVA - RENAVAM / EXERC 00908525516/2022 - 236,12 - **TRANSPORTE DE CARGAS UNIAO LTDA - ME - 15634262/0001-85 -** 13543221-0 - IPVA - RENAVAM / EXERC 00993995527/2022 - 1.811,08 - 13543635-6 - IPVA - RENAVAM / EXERC 00983327220/2022 - 1.121,19 - **TRANSPORTE E LOGISTICA T. G. P. LTDA. - 10324654/0001-24 -** 13567520-2 - IPVA - RENAVAM / EXERC 00594883776/2022 - 3.183,34 - **TRANSPORTES CRISTO VENCEDOR LTDA - 07445120/0001-41 -** 13553656-3 - IPVA - RENAVAM / EXERC 00995647976/2022 - 3.294,16 - 13553869-8 - IPVA - RENAVAM / EXERC 00593090764/2022 - 2.565,03 - 13554100-1 - IPVA - RENAVAM / EXERC 00534915124/2022 - 2.565,03 - 13554318-7 - IPVA - RENAVAM / EXERC 00880535091/2022 - 2.106,71 - 13554532-5 - IPVA - RENAVAM / EXERC 00217655785/2022 - 2.068,62 - 13554752-2 - IPVA - RENAVAM / EXERC 00991441001/2022 - 1.824,29 - 13554971-1 - IPVA - RENAVAM / EXERC 00819656313/2022 - 1.637,91 - **TRANSPORTES J C P DA SILVA LTDA - 08860267/0001-60 -** 13542163-4 - IPVA - RENAVAM / EXERC 00133198677/2022 - 2.893,97 - **TRANSPORTES RODOVIARIOS GONCALVES PEREIRA LTDA - 01551754/0001-00 -** 13555793-5 - IPVA - RENAVAM / EXERC 00974055565/2022 - 1.602,25 - 13555874-5 - IPVA - RENAVAM / EXERC 00979354986/2022 - 1.602,25 - **TRANSPORTES RODOVIARIOS PAIAO LTDA - ME - 14076876/0001-26 -** 13552315-1 - IPVA - RENAVAM / EXERC 01012120438/2022 - 992,56 - 13552812-9 - IPVA - RENAVAM / EXERC 00574327444/2022 - 217,90 - **TRANSPORTES VIOLENTO EIRELI ME - 27039723/0001-50 -** 13561486-6 - IPVA - RENAVAM / EXERC 00492509913/2022 - 4.598,54 - **TRANSRODAX TRANSPORTES LTDA - 04349812/0001-06 -** 13566735-8 - IPVA - RENAVAM / EXERC 00826289878/2022 - 1.841,93 - 13566792-7 - IPVA - RENAVAM / EXERC 00826289819/2022 - 1.841,93 - **TRANSTHEIS TRANSPORTES E ESCAVACOES LTDA ME - 07178584/0001-39 -** 13547171-2 - IPVA - RENAVAM / EXERC 00123762871/2022 - 2.302,58 - **TREICY JAINE DAVID - 123269989-60 -** 13544329-8 - IPVA - RENAVAM / EXERC 00759589828/2021 - 432,28 - **TRES CORACOES TRANSPORTES RODOVIARIOS LTDA EPP - 08003037/0001-85 -** 13555669-6 - IPVA - RENAVAM / EXERC 00545421900/2022 - 1.993,97 - 13555944-0 - IPVA - RENAVAM / EXERC 00139655972/2022 - 397,70 - **TREVISO ADMINISTRACAO E TRANSPORTES S/A - 01045479/0001-45 -** 13554958-4 - IPVA - RENAVAM / EXERC 00814237215/2022 - 1.117,54 - 13555047-7 - IPVA - RENAVAM / EXERC 00807498971/2022 - 1.117,54 - 13555139-2 - IPVA - RENAVAM / EXERC 00798011688/2022 - 1.028,51 - 13555219-4 - IPVA - RENAVAM / EXERC 00783725280/2022 - 918,60 - 13555301-8 - IPVA - RENAVAM / EXERC 00796556369/2022 - 761,94 - 13555379-4 - IPVA - RENAVAM / EXERC 00780081005/2022 - 761,94 - 13555466-9 - IPVA - RENAVAM / EXERC 00835103536/2022 - 582,99 - 13555551-7 - IPVA - RENAVAM / EXERC 00780993462/2022 - 469,25 - **TRITON - INDUSTRIA E COMERCIO DE DOCES & CIA LTDA - EPP - 13280634/0001-97 -** 13554281-4 - IPVA - RENAVAM / EXERC 00343684675/2022 - 2.702,51 - 13554552-0 - IPVA - RENAVAM / EXERC 00339349778/2022 - 1.087,28 - **TROCA DOURO COMERCIO DE AUTOMOVEIS LTDA - 05994036/0001-51 -** 13565079-0 - IPVA - RENAVAM / EXERC 01128535367/2022 - 1.425,46 - **TROPMINE COMERCIO DE VEICULOS LTDA - 13959089/0001-60 -** 13549131-4 - IPVA - RENAVAM / EXERC 00863953921/2022 - 3.921,76 - **TSUNAMI CONSTRUCOES LTDA - 13780912/0001-75 -** 13569415-0 - IPVA - RENAVAM / EXERC 00210398388/2022 - 1.459,97 - 13569483-5 - IPVA - RENAVAM / EXERC 00190822040/2022 - 655,63 - **TUANE CRISTINE DA CRUZ PEREIRA - 100423579-85 -** 13564540-0 - IPVA - RENAVAM / EXERC 00772221545/2021 - 456,69 - **TULIO FELIPE VALERIO DE OLIVEIRA - 086546909-17 -** 13565093-5 - IPVA - RENAVAM / EXERC 00325352330/2021 - 236,39

Diário Oficial Certificado Digitalmente
O Departamento de Imprensa Oficial do Estado do Paraná, da garantia de autenticidade deste documento, desde que visualizado através do site http://www.imprensaoficial.pr.gov.br

- **TUNING AUTO CENTER LTDA - 05748198/0001-00 -** 13564055-7 - IPVA - RENAVAM / EXERC 00771529732/2021 - 300,10 - **TUNNERMANN & TUNNERMANN LTDA - 06127921/0001-04 -** 13542614-8 - IPVA - RENAVAM / EXERC 00755502698/2021 - 169,48 - **TUTECH EQUIPAMENTOS LTDA - 14774809/0001-85 -** 13545568-7 - IPVA - RENAVAM / EXERC 00111393418/2022 - 4.504,77 - 13545913-5 - IPVA - RENAVAM / EXERC 00194117251/2022 - 1.457,34 - 13546262-4 - IPVA - RENAVAM / EXERC 01029450967/2022 - 486,78 - 13546620-4 - IPVA - RENAVAM / EXERC 00843850108/2022 - 451,07 - **TWYLA JORGE DE ANDRADE OLIVEIRA - 340530078-95 -** 13556207-6 - IPVA - RENAVAM / EXERC 00773523499/2021 - 421,85 - **UALLASON DIAS LIMA - 063933205-67 -** 13569416-9 - IPVA - RENAVAM / EXERC 00922341516/2021 - 153,89 - **UBIDA VEICULOS LTDA. - 22797346/0001-03 -** 13544113-9 - IPVA - RENAVAM / EXERC 01130663075/2022 - 3.600,09 - **UBIRACI DE LIMA - 036142089-74 -** 13553288-6 - IPVA - RENAVAM / EXERC 00757907083/2021 - 448,76 - **UBIRAJARA ALVES - 613905009-00 -** 13545868-6 - IPVA - RENAVAM / EXERC 00773234845/2021 - 496,42 - **UBIRAJARA ROSA TEIXEIRA - 029265539-86 -** 13548506-3 - IPVA - RENAVAM / EXERC 00766999610/2021 - 472,29 - **UBIRATAN A DE LIMA & CIA LTDA - 04256172/0001-81 -** 13569296-4 - IPVA - RENAVAM / EXERC 00498881024/2022 - 4.194,80 - **UBIRATAN JOSE BUSS - 078675579-20 -** 13551859-0 - IPVA - RENAVAM / EXERC 00828876797/2021 - 189,17 - **UDO VALTER FAST - 978003509-59 -** 13549698-7 - IPVA - RENAVAM / EXERC 00767116364/2021 - 468,62 - **UELISON DOS SANTOS MATOS - 026111855-22 -** 13567525-3 - IPVA - RENAVAM / EXERC 00459581155/2021 - 194,56 - **UELITON PERES DIAS - 332681078-42 -** 13559790-2 - IPVA - RENAVAM / EXERC 00337480419/2021 - 236,39 - **UELTON TIMOTEO DA SILVA - 056491359-67 -** 13540076-9 - IPVA - RENAVAM / EXERC 00835014428/2021 - 245,40 - **UENDRES MAICON GUSTAVO - 123840987-30 -** 13570220-0 - IPVA - RENAVAM / EXERC 00346683130/2021 - 194,56 - **UESLEN ARAGAO DE SOUZA - 010391009-37 -** 13541320-8 - IPVA - RENAVAM / EXERC 00875582591/2021 - 145,66 - **UESLEN GALACHO DA SILVA - 090454959-37 -** 13552773-4 - IPVA - RENAVAM / EXERC 00925666858/2021 - 176,49 - **UIDEMAR ORNIESKI - 069105669-20 -** 13538272-8 - IPVA - RENAVAM / EXERC 01094406586/2021 - 365,64 - **UILIAN JOSMAR VIEIRA - 042557669-83 -** 13560391-0 - IPVA - RENAVAM / EXERC 00282572236/2021 - 194,56 - **UILIANS JOSE DA SILVA - 052972349-21 -** 13545457-5 - IPVA - RENAVAM / EXERC 00777669978/2021 - 501,70 - **ULIANA CRISTINA MARTINS VAINER BOIKO - 046017539-45 -** 13542189-8 - IPVA - RENAVAM / EXERC 00772993696/2021 - 543,39 - **ULISSES VICENTE DA MATTA - 106286446-80 -** 13545571-7 - IPVA - RENAVAM / EXERC 01224243347/2022 - 7.704,86 - **ULISSES DOMINGOS DOS SANTOS - 483249229-20 -** 13569235-2 - IPVA - RENAVAM / EXERC 00906307333/2022 - 177,08 - **ULISSES MARCOS MASSANIK - 071410919-39 -** 13551734-8 - IPVA - RENAVAM / EXERC 00771989571/2021 - 460,42 - **ULISSES QUEIROZ TERTULIANO - 320767158-60 -** 13544844-3 - IPVA - RENAVAM / EXERC 00190576774/2021 - 205,95 - **ULISSES RICARDO CONCEICAO - 248959608-03 -** 13541733-5 - IPVA - RENAVAM / EXERC 00771500408/2021 - 474,55 - **ULTRADIAGNOSE DIAGNOSTICOS MEDICOS LTDA - 04762255/0001-42 -** 13569229-8 - IPVA - RENAVAM / EXERC 01213389396/2022 - 8.034,43 - **ULTRAUTO TRANSPORTES RODOVIARIOS LTDA - 80602113/0001-04 -** 13557833-9 - IPVA - RENAVAM / EXERC 00874436257/2022 - 2.263,93 - 13558326-0 - IPVA - RENAVAM / EXERC 00799485799/2022 - 2.170,52 - **UNASE COMERCIO DE ARTIGOS DE INFORMATICA E ELETRONICOS - 08184891/0001-95 -** 13539939-6 - IPVA - RENAVAM / EXERC 00773710795/2021 - 591,27 - **UNIAO MENDES COMERCIO E TRANSPORTES EIRELI - 78948411/0001-09 -** 13570815-1 - IPVA - RENAVAM / EXERC 00885915097/2022 - 1.087,74 - **UNIFICA VEICULOS E PECAS LTDA - 47795620/0001-28 -** 13557144-0 - IPVA - RENAVAM / EXERC 00808864831/2021 - 228,62 - **UNIVERCINO DOS SANTOS DUARTE COSTA - 004044401-50 -** 13560433-0 - IPVA - RENAVAM / EXERC 00334176123/2021 - 194,56 - **UNIVERSINDO FERNEDA - 135938549-53 -** 13564450-1 - IPVA - RENAVAM / EXERC 00496840843/2022 - 3.702,01 - **URANICE BARBOZA BISPO DE SOUSA - 038605529-70 -** 13559811-9 - IPVA - RENAVAM / EXERC 00269368418/2021 - 224,79 - **URBANO RODRIGUES DE OLIVEIRA - 581460409-34 -** 13560241-8 - IPVA - RENAVAM / EXERC 00755628756/2021 - 399,20 - **UVERITON DOS SANTOS MATOS - 037186375-96 -** 13548102-5 - IPVA - RENAVAM / EXERC 00771216726/2021 - 474,55 - **UZIEL MOREIRA DE SOUZA - 014632019-07 -** 13542178-2 - IPVA - RENAVAM / EXERC 00792591321/2021 - 453,13 - **V C DE OLIVEIRA - 11093271/0001-55 -** 13545207-6 - IPVA - RENAVAM / EXERC 01175110458/2022 - 2.463,05 - 13545279-3 - IPVA - RENAVAM / EXERC 00597797218/2022 - 2.278,60 - **V DA SILVA COMERCIO DE VEICULOS - 13374180/0001-13 -** 13544583-5 - IPVA - RENAVAM / EXERC 00891260854/2021 - 467,50 - **V G FERREIRA - 02947416/0001-47 -** 13560127-6 - IPVA - RENAVAM / EXERC 00920842348/2022 - 773,02 - 13560179-9 - IPVA - RENAVAM / EXERC 00920922430/2022 - 726,10 - 13560238-8 - IPVA - RENAVAM / EXERC 00947680136/2022 - 656,20 - 13560298-1 - IPVA - RENAVAM / EXERC 00948903899/2022 - 656,20 - 13560358-9 - IPVA - RENAVAM / EXERC 00947680241/2022 - 656,20 - 13560415-1 - IPVA - RENAVAM / EXERC 00947680160/2022 - 656,20 - 13560473-9 - IPVA - RENAVAM / EXERC 00947680209/2022 - 656,20 - **V J MANDRICK & CIA LTDA - 03345108/0001-04 -** 13561184-0 - IPVA - RENAVAM / EXERC 00524742120/2022 - 4.934,49 - **V M C COMERCIO DE COMBUSTIVEIS LTDA - 72074016/0001-50 -** 13558250-6 - IPVA - RENAVAM / EXERC 00280928556/2022 - 1.183,90 - 13558681-1 - IPVA - RENAVAM / EXERC 00154011428/2022 - 884,02 - 13559117-3 - IPVA - RENAVAM / EXERC 00283219122/2022 - 456,92 - **V M V TRANSPORTES E SERVICOS LTDA ME - 10298967/0001-55 -** 13565727-1 - IPVA - RENAVAM / EXERC 01021027283/2022 - 2.370,34 - **V R DA SILVA TRANSPORTE E TERRAPLENAGEM - 16572780/0001-84 -** 13543618-6 - IPVA - RENAVAM / EXERC 00587505214/2022 - 3.343,97 - 13544069-8 - IPVA - RENAVAM / EXERC 00912701900/2022 - 2.412,01 - 13544519-3 - IPVA - RENAVAM / EXERC 00850724082/2022 - 2.133,77 - 13544957-1 - IPVA - RENAVAM / EXERC 00850722675/2022 - 2.133,77 - **V R LIMA COMERCIAL - EIRELI - 08117472/0001-30 -** 13569258-1 - IPVA - RENAVAM / EXERC 01144171188/2022 - 3.259,92 - **V. C. G. COMERCIO DE VARIEDADES LTDA - 24270669/0001-61 -** 13556119-3 - IPVA - RENAVAM / EXERC 00961175150/2021 - 145,43 - **V. I. MAQUINAS E EQUIPAMENTOS LTDA - ME - 15766775/0001-40 -** 13566383-2 - IPVA - RENAVAM / EXERC 01049147224/2022 - 3.984,38 - 13566929-6 - IPVA - RENAVAM / EXERC 01036163293/2022 - 1.493,52 - **V.A DISTRIBUIDORA DE BEBIDAS LTDA - 17183987/0001-20 -** 13549059-8 - IPVA - RENAVAM / EXERC 00470656824/2021 - 212,15 - **V.M.M. DA SILVA - ASSESSORIA CONTABIL - 10874897/0001-36 -** 13544882-6 - IPVA - RENAVAM / EXERC 00481559990/2021 - 275,78 - **V.S. TRES, COMERCIO DE VEICULOS LTDA - 00058283/0002-03 -** 13570030-4 - IPVA - RENAVAM / EXERC 01285125859/2022 - 1.467,18 - 13570035-5 - IPVA - RENAVAM / EXERC 00903456532/2022 - 449,88 - **V.S. TRES, COMERCIO DE VEICULOS LTDA - 00058283/0001-22 -** 13561832-2 - IPVA - RENAVAM / EXERC 00821331841/2022 - 564,14 - **VACEDIR RONSSANI - 680733309-97 -** 13563984-2 - IPVA - RENAVAM / EXERC 00764244272/2021 - 180,38 - **VADEMIL ALVES COSTA - 550829399-04 -** 13539099-2 - IPVA - RENAVAM / EXERC 00464491754/2021 - 212,15 - **VAGNEI PAIAO FERREIRA - 045256949-47 -** 13549540-9 - IPVA - RENAVAM / EXERC 01010524760/2022 - 1.942,40 - 13549968-4 - IPVA - RENAVAM / EXERC 01064799970/2022 - 762,91 - **VAGNER ADRIANO PREVIATTI - 029265589-45 -** 13547565-3 - IPVA - RENAVAM / EXERC 00819240320/2021 - 461,46 - **VAGNER ALESSANDRO ROSSE - 033660029-13 -** 13567605-5 - IPVA - RENAVAM / EXERC 00948342480/2022 - 1.117,78 - 13567718-3 - IPVA - RENAVAM / EXERC 00460914391/2022 - 981,73 - 13567787-6 - IPVA - RENAVAM / EXERC 00860697959/2022 - 572,66 - **VAGNER ALVES DE LIMA - 224005578-29 -** 13540927-8 - IPVA - RENAVAM / EXERC 00485843536/2021 - 212,15 - **VAGNER BARBOSA - 035896449-07 -** 13553007-7 - IPVA - RENAVAM / EXERC 00429353278/2022 - 2.560,94 - 13553476-5 - IPVA - RENAVAM / EXERC 00818801808/2022 - 558,75 - **VAGNER CATHCART VICENTIN - 082488819-70 -** 13571873-4 - IPVA - RENAVAM / EXERC 00533282470/2022 - 4.080,53 - **VAGNER CRISTIANO KISNER - 030241559-96 -** 13558937-3 - IPVA - RENAVAM / EXERC 00808060520/2021 - 310,86 - **VAGNER DE ALMEIDA - 484362249-49 -** 13542248-7 - IPVA - RENAVAM / EXERC 00770559999/2021 - 460,48 - **VAGNER DIOGENES DA SILVA - 041650799-95 -** 13554903-7 - IPVA - RENAVAM / EXERC 00982741685/2021 - 265,93 - **VAGNER DOS SANTOS DE PROENCA - 074666779-59 -** 13550951-5 - IPVA - RENAVAM / EXERC 00332305805/2021 - 236,39 - **VAGNER DOUGLAS CIRINO DA LUZ - 085902169-69 -** 13546784-7 - IPVA - RENAVAM / EXERC 00755590376/2021 - 408,05 - **VAGNER FABRICIO KRACOSKI MARTINS - 065850839-38 -** 13564599-0 - IPVA - RENAVAM / EXERC 00557234514/2022 - 3.521,72 - **VAGNER FRANCISCO FASSINI - 008896539-25 -** 13564182-0 - IPVA - RENAVAM / EXERC 00942837320/2021 - 145,43 - **VAGNER HENRIQUE IZAIAS KNOP - 093481729-48 -** 13556284-0 - IPVA - RENAVAM / EXERC 01038751532/2021 - 294,97 - **VAGNER JULIO MATOSO ALVES - 087656979-36 -** 13566712-9 - IPVA - RENAVAM / EXERC 00307485692/2021 - 194,56 - **VAGNER JUNIOR ANTUNES - 009095959-09 -** 13559886-0 - IPVA - RENAVAM / EXERC 00147433347/2022 - 1.347,52 - 13560015-6 - IPVA - RENAVAM / EXERC 00842385096/2022 - 1.237,59 - **VAGNER LUIS MARTINS - 067909199-88 -** 13551931-6 - IPVA - RENAVAM / EXERC 00787846317/2021 - 360,19 - **VAGNER LUIS RODRIGUES - 040047099-38 -** 13550427-0 - IPVA - RENAVAM / EXERC 00559184395/2022 - 4.215,21 - **VAGNER LUIS SILVEIRA - 025208741-04 -** 13563881-1 - IPVA - RENAVAM / EXERC 00347149472/2021 - 194,56 - **VAGNER LUIZ DE LIMA ALVES - 047509569-37 -** 13559263-3 - IPVA - RENAVAM / EXERC 00751003158/2021 - 396,52 - **VAGNER MATIAS - 039385709-38 -** 13551424-1 - IPVA - RENAVAM / EXERC 00849398037/2021 - 165,77 - **VAGNER NOGUEIRA DA COSTA - 037007219-78 -** 13546103-2 - IPVA - RENAVAM / EXERC 00912457805/2021 - 176,49 - **VAGNER PEREIRA DOS SANTOS - 953849109-25 -** 13559694-9 - IPVA - RENAVAM / EXERC 00334626536/2021 - 194,56 - **VAGNER RIBEIRO - 086110129-41 -** 13542534-6 - IPVA - RENAVAM / EXERC 00506100510/2022 - 164,72 - **VAGNER RIBEIRO SILVEIRA - 052771099-78 -** 13540972-3 - IPVA - RENAVAM / EXERC 00789231271/2021 - 197,97 - **VAGNER ROBERTO ILEU - 086651189-00 -** 13569993-4 - IPVA - RENAVAM / EXERC 00327655356/2021 - 194,56 - **VAGNER RODRIGO DA SILVA - 049208919-11 -** 13547866-0 - IPVA - RENAVAM / EXERC 01005855401/2022 - 1.715,59 - **VAGNER RODRIGUES DE JESUS - 075488819-32 -** 13565948-7 - IPVA - RENAVAM / EXERC 01006549258/2022 - 361,20 - **VAGNER RODRIGUES NORONHA - 032441510-94 -** 13568084-2 - IPVA - RENAVAM / EXERC 00586221409/2022 - 3.170,78 - **VAGNER TABORDA ANACLETO - 048751299-55 -** 13550946-9 - IPVA - RENAVAM / EXERC 00769752349/2021 - 364,03 - **VAGNER VALIM TERRA - 087989179-35 -** 13545174-6 - IPVA - RENAVAM / EXERC 00760018146/2021 - 489,38 - **VAILTON GONCALVES DA SILVA - 191803229-72 -** 13564650-4 - IPVA - RENAVAM / EXERC 00756111412/2021 - 268,04 - **VAINE CANDIDO NASSAR - 510743209-30 -** 13542729-2 - IPVA - RENAVAM / EXERC 00771132875/2021 - 531,53 - **VALCENIR CANDIDO DE OLIVEIRA - 032377209-92 -** 13569853-9 - IPVA - RENAVAM / EXERC 00470929480/2022 - 1.685,76 - 13569929-2 - IPVA - RENAVAM / EXERC 00966625803/2022 - 727,06 - **VALCI ANTONIO VIEIRA - 488471789-91 -** 13570247-1 - IPVA - RENAVAM / EXERC 00961375647/2022 - 2.263,80 - **VALCI LOPES DE LIMA - 010068479-36 -** 13566409-0 - IPVA - RENAVAM / EXERC 00383447380/2021 - 155,44 - **VALCIR RIBAS MACHADO - 029642849-38 -** 13568114-8 - IPVA - RENAVAM / EXERC 00767139097/2021 - 180,38 - **VALCLECI REGINA SPISILA - 032144659-37 -** 13559566-7 - IPVA - RENAVAM / EXERC 00795406606/2021 - 178,46 - **VALDAIR ALVES - 044542849-03 -** 13567765-5 - IPVA - RENAVAM / EXERC 01084800125/2022 - 1.945,43 - **VALDAIR ROVEDA BOGER - 824729479-68 -** 13539560-9 - IPVA - RENAVAM / EXERC 00766537919/2021 - 546,15 - **VALDECAR MORAES - 664514939-53 -** 13539699-0 - IPVA - RENAVAM / EXERC 00766640574/2021 - 591,27 - **VALDECI ANTONIO ROSA - 547322479-20 -** 13551388-1 - IPVA - RENAVAM / EXERC 00756780640/2021 - 377,94 - **VALDECI ANTUNES MACHADO - 965351309-59 -** 13548086-0 - IPVA - RENAVAM / EXERC 00467138583/2022 - 220,56 - **VALDECI AZEVEDO DOS SANTOS - 002195267-10 -** 13542071-9 - IPVA - RENAVAM / EXERC 00476493765/2021 - 209,73 - **VALDECI BARBOSA GOMES - 806032209-59 -** 13572115-8 - IPVA - RENAVAM / EXERC 01135084251/2022 - 1.559,50 - **VALDECI BERNARDINO - 006916659-58 -** 13558722-2 - IPVA - RENAVAM / EXERC 00407908536/2022 - 341,76 - **VALDECI BESSA DA CRUZ - 662811649-20 -** 13562717-8 - IPVA - RENAVAM / EXERC 00778331946/2021 - 155,73 - **VALDECI**

CORREIA RODRIGUES - 044881249-50 - 13551357-1 - IPVA - RENAVAM / EXERC 00877683840/2022 - 165,74 - **VALDECI DE BARROS - 618663269-53 -** 13559651-5 - IPVA - RENAVAM / EXERC 00463361547/2022 - 2.634,92 - **VALDECI DE LARA CAVALHEIRO - 556660949-04 -** 13567016-2 - IPVA - RENAVAM / EXERC 00153131721/2022 - 1.936,76 - **VALDECI DE OLIVEIRA ALVES - 043262549-63 -** 13567144-4 - IPVA - RENAVAM / EXERC 00460490419/2021 - 194,56 - **VALDECI DE SOUZA - 045595219-13 -** 13552784-0 - IPVA - RENAVAM / EXERC 00752317148/2021 - 396,52 - **VALDECI DOS SANTOS - 705829809-25 -** 13547740-0 - IPVA - RENAVAM / EXERC 00764089188/2021 - 478,18 - **VALDECI FERNANDO DA COSTA - 610516249-91 -** 13540579-5 - IPVA - RENAVAM / EXERC 00764925857/2021 - 460,42 - **VALDECI GOMES DA SILVA - 553765339-72 -** 13568080-0 - IPVA - RENAVAM / EXERC 00200335340/2022 - 219,77 - **VALDECI GONCALVES RODRIGUES - 917473259-53 -** 13550846-2 - IPVA - RENAVAM / EXERC 00756233372/2021 - 456,69 - **VALDECI JOSE DOS SANTOS - 477501469-20 -** 13556456-7 - IPVA - RENAVAM / EXERC 00328156809/2021 - 194,56 - **VALDECI JOSE REMOERI - 522850901-10 -** 13561706-7 - IPVA - RENAVAM / EXERC 00764227491/2021 - 364,03 - **VALDECI LOPES DA SILVA - 849793569-15 -** 13563243-0 - IPVA - RENAVAM / EXERC 00789701197/2021 - 152,30 - **VALDECI LOPES RODRIGUES - 055696866-22 -** 13545683-7 - IPVA - RENAVAM / EXERC 00765954176/2021 - 423,48 - **VALDECI LUCIO CAMARGO - 018309919-22 -** 13540331-8 - IPVA - RENAVAM / EXERC 00780627385/2021 - 531,53 - **VALDECI LUIZ MACHADO - 702680619-04 -** 13545334-0 - IPVA - RENAVAM / EXERC 00502103833/2022 - 1.616,67 - 13545651-9 - IPVA - RENAVAM / EXERC 00956620027/2022 - 702,88 - **VALDECI MOREIRA DE ABREU - 575788189-53 -** 13560636-7 - IPVA - RENAVAM / EXERC 00779406036/2021 - 462,46 - **VALDECI PEDROSO DE OLIVEIRA - 858271189-15 -** 13554597-0 - IPVA - RENAVAM / EXERC 00330178393/2021 - 194,56 - **VALDECI PEREIRA DA SILVA - 499264119-91 -** 13558261-1 - IPVA - RENAVAM / EXERC 00306455315/2021 - 194,56 - **VALDECI ROBERTO - 491034319-91 -** 13551943-0 - IPVA - RENAVAM / EXERC 00752891812/2021 - 459,59 - **VALDECI SILVEIRA - 019870219-16 -** 13571721-5 - IPVA - RENAVAM / EXERC 01071529193/2022 - 3.569,87 - 13571858-0 - IPVA - RENAVAM / EXERC 00254301045/2022 - 1.291,78 - 13571990-0 - IPVA - RENAVAM / EXERC 00781997607/2022 - 624,59 - **VALDECI SIMOES - 014380659-90 -** 13567976-3 - IPVA - RENAVAM / EXERC 00370139887/2022 - 456,33 - **VALDECI SOARES DA SILVA - 043783149-32 -** 13564382-3 - IPVA - RENAVAM / EXERC 01027775940/2022 - 1.935,53 - 13564879-5 - IPVA - RENAVAM / EXERC 00286683997/2022 - 960,41 - **VALDECI STADLER - 015521359-85 -** 13563316-0 - IPVA - RENAVAM / EXERC 00309883954/2022 - 1.378,42 - 13563359-3 - IPVA - RENAVAM / EXERC 00934470480/2022 - 631,64 - 13563406-9 - IPVA - RENAVAM / EXERC 00822300150/2022 - 624,07 - 13563455-7 - IPVA - RENAVAM / EXERC 00868636568/2022 - 362,75 - **VALDECI TULLES DE AZEVEDO - 940179809-53 -** 13548530-6 - IPVA - RENAVAM / EXERC 00761200614/2021 - 472,29 - **VALDECIR ADAO LUDUGERIO - 367132799-53 -** 13542271-1 - IPVA - RENAVAM / EXERC 01088047553/2022 - 2.037,91 - **VALDECIR ALVES - 829245899-91 -** 13542489-7 - IPVA - RENAVAM / EXERC 00776230190/2021 - 423,48 - **VALDECIR ALVES DA SILVA - 017419369-69 -** 13547703-6 - IPVA - RENAVAM / EXERC 00760026254/2021 - 380,19 - **VALDECIR ANTONIO DE SANTI - 761903319-04 -** 13545535-0 - IPVA - RENAVAM / EXERC 00774823542/2021 - 489,10 - **VALDECIR ANTONIO GONCALVES PINTO - 028150189-00 -** 13539296-0 - IPVA - RENAVAM / EXERC 01111913401/2021 - 253,08 - **VALDECIR APARECIDO DA SILVA - 581367209-59 -** 13553609-1 - IPVA - RENAVAM / EXERC 00837046130/2022 - 203,39 - **VALDECIR APARECIDO FERREIRA - 940234339-34 -** 13547876-8 - IPVA - RENAVAM / EXERC 00801685770/2021 - 179,90 - **VALDECIR APARECIDO PELISSARI - 741154489-20 -** 13551690-2 - IPVA - RENAVAM / EXERC 00777410265/2021 - 152,30 - **VALDECIR BENEDITO DE SOUZA - 673962169-15 -** 13542537-0 - IPVA - RENAVAM / EXERC 00782232523/2021 - 186,73 - **VALDECIR BOITA - 736923369-34 -** 13549905-6 - IPVA - RENAVAM / EXERC 00774396725/2021 - 364,03 - **VALDECIR BONFIM DOS SANTOS - 020509779-05 -** 13560783-5 - IPVA - RENAVAM / EXERC 00259084620/2022 - 1.511,28 - 13560914-5 - IPVA - RENAVAM / EXERC 00546452744/2022 - 1.087,58 - **VALDECIR BUENO DA SILVA - 046710119-13 -** 13561146-8 - IPVA - RENAVAM / EXERC 00474216276/2021 - 220,68 - **VALDECIR CARLOS CORDEIRO - 007687049-95 -** 13538791-6 - IPVA - RENAVAM / EXERC 01271705068/2021 - 510,40 - **VALDECIR CICERO GALVAO - 440824879-72 -** 13552596-0 - IPVA - RENAVAM / EXERC 00759108935/2021 - 153,59 - **VALDECIR CIRILO DO NASCIMENTO - 703917349-20 -** 13539526-9 - IPVA - RENAVAM / EXERC 00762967463/2021 - 396,52 - **VALDECIR DE ALMEIDA LEMES - 755046429-49 -** 13538698-7 - IPVA - RENAVAM / EXERC 00991429656/2021 - 166,42 - **VALDECIR DE FARIA MATHIAS - 096913039-22 -** 13560190-0 - IPVA - RENAVAM / EXERC 01080921890/2021 - 241,84 - **VALDECIR DE JESUS RIBEIRO DE CAMPOS - 111328698-97 -** 13552935-4 - IPVA - RENAVAM / EXERC 00765909294/2021 - 456,69 - **VALDECIR DE SOUZA - 107267468-86 -** 13557297-7 - IPVA - RENAVAM / EXERC 00799229644/2021 - 148,15 - **VALDECIR DE SOUZA - 045533089-16 -** 13560123-3 - IPVA - RENAVAM / EXERC 00387082867/2021 - 236,39 - **VALDECIR DOS SANTOS - 706866299-49 -** 13550050-0 - IPVA - RENAVAM / EXERC 00938221264/2022 - 1.116,19 - 13550185-9 - IPVA - RENAVAM / EXERC 01091056860/2022 - 955,19 - **VALDECIR DOS SANTOS - 009372369-50 -** 13568654-9 - IPVA - RENAVAM / EXERC 00771937210/2021 - 188,21 - **VALDECIR DOS SANTOS DE ALMEIDA - 078940179-73 -** 13561243-0 - IPVA - RENAVAM / EXERC 00335477240/2021 - 194,56 - **VALDECIR EDIR STEINHOEFEL - 048301939-99 -** 13539089-5 - IPVA - RENAVAM / EXERC 00873201400/2022 - 165,74 - **VALDECIR FAUSTINO DA ROSA - 053089079-86 -** 13567156-8 - IPVA - RENAVAM / EXERC 01175221063/2022 - 1.149,11 - 13567253-0 - IPVA - RENAVAM / EXERC 00342507931/2022 - 1.022,54 - **VALDECIR FELIPE - 955957089-72 -** 13547574-2 - IPVA - RENAVAM / EXERC 00273043463/2022 - 2.083,05 - **VALDECIR FERNANDES DOS SANTOS - 061420419-42 -** 13569079-1 - IPVA - RENAVAM / EXERC 00473608014/2021 - 282,77 - **VALDECIR FERREIRA - 564764349-34 -** 13538714-2 - IPVA - RENAVAM / EXERC 00898216613/2022 - 636,75 - **VALDECIR FERREIRA CAMILO - 028150209-98 -** 13552423-9 - IPVA - RENAVAM / EXERC 00801571995/2021 - 316,66 - **VALDECIR FLORENCIO DOS SANTOS - 769559909-34 -** 13567075-8 - IPVA - RENAVAM / EXERC 00498527581/2021 - 147,96 - **VALDECIR GALDINO DE MORAES - 667771949-91 -** 13557753-7 - IPVA - RENAVAM / EXERC 00920128033/2022 - 1.137,61 - **VALDECIR GONCALVES DE DEUS - 023164099-46 -** 13568633-6 - IPVA - RENAVAM / EXERC 01026258240/2022 - 1.781,95 - **VALDECIR IONAK - 081947479-70 -** 13569736-2 - IPVA - RENAVAM / EXERC 00453686370/2021 - 194,56 - **VALDECIR JOSE PEREIRA - 755414839-72 -** 13558941-1 - IPVA - RENAVAM / EXERC 00760674612/2021 - 396,52 - **VALDECIR JOSE VICENTE - 672983469-20 -** 13570309-5 - IPVA - RENAVAM / EXERC 00892363835/2022 - 234,97 - **VALDECIR MARCELO - 870493769-49 -** 13539092-5 - IPVA - RENAVAM / EXERC 00979352231/2021 - 223,09 - **VALDECIR MARQUES - 076752229-03 -** 13542498-6 - IPVA - RENAVAM / EXERC 01111639881/2022 - 2.365,42 - **VALDECIR MARTINS DA SILVA - 044250999-58 -** 13555917-2 - IPVA - RENAVAM / EXERC 00765630311/2021 - 408,05 - **VALDECIR MENDES - 982279049-04 -** 13555888-5 - IPVA - RENAVAM / EXERC 00911521640/2021 - 334,61 - **VALDECIR OLSZESKI - 450836730-53 -** 13545178-9 - IPVA - RENAVAM / EXERC 00763235466/2021 - 423,48 - **VALDECIR PACHECO - 487342929-34 -** 13539920-5 - IPVA - RENAVAM / EXERC 00798317752/2021 - 205,62 - **VALDECIR PEREIRA - 709455279-34 -** 13555510-0 - IPVA - RENAVAM / EXERC 00527636711/2021 - 230,90 - **VALDECIR PEREIRA - 094089299-50 -** 13563118-3 - IPVA - RENAVAM / EXERC 00429872356/2021 - 194,56 - **VALDECIR PEREIRA DOS SANTOS - 870554149-20 -** 13556541-5 - IPVA - RENAVAM / EXERC 01092796816/2021 - 414,59 - **VALDECIR RODRIGUES FARIAS - 007394009-75 -** 13547796-6 - IPVA - RENAVAM / EXERC 00773197230/2021 - 397,45 - **VALDECIR ROSSATTO - 581244469-20 -** 13544835-4 - IPVA - RENAVAM / EXERC 00784201900/2021 - 181,15 - **VALDECIR RUEDA & CIA LTDA ME - 07920751/0001-75 -** 13549767-3 - IPVA - RENAVAM / EXERC 00574663355/2022 - 4.682,51 - 13549857-2 - IPVA - RENAVAM / EXERC 00323050751/2022 - 356,28 - **VALDECIR SAVANHAGO - 369016879-15 -** 13550756-3 - IPVA - RENAVAM / EXERC 00486837602/2022 - 1.984,58 - **VALDECIR VALTER DE CAMPOS - 318274718-59 -** 13555242-9 - IPVA - RENAVAM / EXERC 00341135640/2021 - 236,39 - **VALDECIR VEIGA - 020911569-65 -** 13550217-0 - IPVA - RENAVAM / EXERC 00856250252/2021 - 174,68 - **VALDECIR WINTER - 482469210-53 -** 13540354-7 - IPVA - RENAVAM / EXERC 00780721055/2021 - 581,20 - **VALDECIR XIMENES - 540716829-49 -** 13565446-9 - IPVA - RENAVAM / EXERC 00274079798/2022 - 1.708,67 - 13565534-1 - IPVA - RENAVAM / EXERC 00274263963/2022 - 1.327,64 - 13565601-1 - IPVA - RENAVAM / EXERC 00901274097/2022 - 1.185,34 - **VALDECIR ZACARIAS - 456582779-49 -** 13559578-0 - IPVA - RENAVAM / EXERC 00795063563/2021 - 178,46 - **VALDEGENIO DA SILVA LIMA - 877998639-00 -** 13555166-0 - IPVA - RENAVAM / EXERC 00751701335/2021 - 423,48 - **VALDEIR ALAZO MUNHOZ - 034801669-70 -** 13560519-0 - IPVA - RENAVAM / EXERC 00801199174/2022 - 649,21 - **VALDEIR CORREA NERES - 064808429-95 -** 13563698-3 - IPVA - RENAVAM / EXERC 00326397140/2021 - 194,56 - **VALDEIR DE MELO BARBOSA - 077819149-45 -** 13567978-0 - IPVA - RENAVAM / EXERC 00271368160/2021 - 219,01 - **VALDEIR FERREIRA DOS SANTOS - 082700279-36 -** 13552255-4 - IPVA - RENAVAM / EXERC 00784247463/2021 - 197,97 - **VALDEIR SALVES DE AMORIM - 414337429-34 -** 13552235-0 - IPVA - RENAVAM / EXERC 00333411285/2021 - 147,59 - **VALDEIR STOLTE - 096814999-56 -** 13568329-9 - IPVA - RENAVAM / EXERC 00948576219/2021 - 175,33 - **VALDEIRO MAXIMO DUARTE - 028150269-29 -** 13559301-0 - IPVA - RENAVAM / EXERC 00405622279/2021 - 196,60 - **VALDEIRTON MACIONATO DOS SANTOS - 094144319-18 -** 13563520-0 - IPVA - RENAVAM / EXERC 00764412477/2021 - 182,43 - **VALDELENE DE OLIVEIRA CAMPOS SILVA - 455770649-53 -** 13548374-5 - IPVA - RENAVAM / EXERC 00773583750/2021 - 408,05 - **VALDELEY REIS VIEIRA - 467501269-87 -** 13548142-4 - IPVA - RENAVAM / EXERC 00768225698/2021 - 408,05 - **VALDELI BERNARDO - 621465219-53 -** 13547871-7 - IPVA - RENAVAM / EXERC 00159288371/2022 - 244,95 - **VALDELI PEREIRA DA SILVA JUNIOR - 081883509-58 -** 13545565-2 - IPVA - RENAVAM / EXERC 00767733940/2021 - 399,15 - **VALDELICE ALVES BONFIM - 072572319-07 -** 13553180-4 - IPVA - RENAVAM / EXERC 00752672410/2021 - 451,47 - **VALDELICE NOGUEIRA - 489161020-49 -** 13557635-2 - IPVA - RENAVAM / EXERC 00969695772/2021 - 199,12 - **VALDELICE RODRIGUES - 022349248-55 -** 13566207-0 - IPVA - RENAVAM / EXERC 00866178180/2021 - 425,10 - **VALDELICE RODRIGUES VEIGA - 008983421-63 -** 13541565-0 - IPVA - RENAVAM / EXERC 00968782299/2021 - 199,12 - **VALDELINA LUZ BEZERRA - 919261149-49 -** 13546744-8 - IPVA - RENAVAM / EXERC 00881651338/2022 - 901,42 - **VALDELIR A CAMBRUZI - ME - 00334577/0001-30 -** 13569583-1 - IPVA - RENAVAM / EXERC 00467411778/2022 - 1.005,49 - 13570057-6 - IPVA - RENAVAM / EXERC 00279868251/2022 - 401,83 - **VALDELIR MESSIAS PEREIRA - 109798839-20 -** 13541883-8 - IPVA - RENAVAM / EXERC 00754493067/2021 - 413,70 - **VALDEMAR AVELINO LEMOS - 521756189-00 -** 13543568-6 - IPVA - RENAVAM / EXERC 00779647866/2021 - 192,76 - **VALDEMAR BARCELOS - 192375459-91 -** 13556198-3 - IPVA - RENAVAM / EXERC 00770119808/2021 - 214,24 - **VALDEMAR CAVALHEIRO GONCALVES - 530792809-20 -** 13559328-1 - IPVA - RENAVAM / EXERC 00365823368/2021 - 194,56 - **VALDEMAR DA SILVA - 492527049-49 -** 13552118-3 - IPVA - RENAVAM / EXERC 00764711440/2021 - 456,69 - **VALDEMAR DA SILVA - 372950049-04 -** 13559818-6 - IPVA - RENAVAM / EXERC 00756664438/2021 - 459,59 - **VALDEMAR DOMINGUES BENITES - 093153489-58 -** 13555845-1 - IPVA - RENAVAM / EXERC 00324083017/2021 - 236,39 - **VALDEMAR FRANCISCO GUERINI - 680947289-49 -** 13549020-2 - IPVA - RENAVAM / EXERC 00493200622/2022 - 524,02 - **VALDEMAR GRILO RODRIGUES - 021871649-42 -** 13547317-0 - IPVA - RENAVAM / EXERC 00842280618/2021 - 198,84 - **VALDEMAR LOPES DE MACEDO - 801608839-20 -** 13548680-9 - IPVA - RENAVAM / EXERC 00755515269/2021 - 459,59 - **VALDEMAR MARCELINO - 297501569-00 -** 13543062-5 - IPVA - RENAVAM / EXERC 00769310320/2021 - 531,53 - **VALDEMAR MENDES DOS SANTOS - 552694869-20 -** 13557951-3 - IPVA - RENAVAM / EXERC 00757646255/2021 - 399,20 - **VALDEMAR MIGUEL DO NASCIMENTO & CIA LTDA - 07845838/0001-25 -** 13563499-9 - IPVA - RENAVAM / EXERC 00330754734/2022 - 2.165,57 - **VALDEMAR PEREIRA SOARES - 031782827-42 -** 13554085-4 - IPVA - RENAVAM / EXERC 00328994120/2021 - 225,40 -

Diário Oficial Certificado Digitalmente
O Departamento de Imprensa Oficial do Estado do Paraná, da garantia de autenticidade deste documento, desde que visualizado através do site http://www.imprensaoficial.pr.gov.br

VALDEMAR RODRIGUES DA COSTA - 643547929-15 - 13548314-1 - IPVA - RENAVAM / EXERC 00761651896/2021 - 380,19 - **VALDEMAR RODRIGUES NETO - 763900719-49 -** 13555123-6 - IPVA - RENAVAM / EXERC 00762324414/2021 - 423,48 - **VALDEMAR SANTIAGO DE SOUSA - 184485509-00 -** 13547387-1 - IPVA - RENAVAM / EXERC 00819621595/2021 - 199,01 - **VALDEMAR SENA - 365924989-00 -** 13568804-5 - IPVA - RENAVAM / EXERC 00874635217/2022 - 2.421,93 - 13568962-9 - IPVA - RENAVAM / EXERC 00495352381/2022 - 524,02 - **VALDEMAR SOARES DA SILVA - 239318419-87 -** 13561647-8 - IPVA - RENAVAM / EXERC 00771603959/2021 - 364,03 - **VALDEMAR SOUZA DOS SANTOS - 754094108-15 -** 13544407-3 - IPVA - RENAVAM / EXERC 00841203326/2021 - 154,41 - **VALDEMAR TEODORO RODRIGUES - 754381279-72 -** 13557324-8 - IPVA - RENAVAM / EXERC 00363485678/2021 - 194,56 - **VALDEMAR VENANTE - 710981359-20 -** 13567565-2 - IPVA - RENAVAM / EXERC 00388453532/2021 - 225,40 - **VALDEMAR VITORINO - 439498519-68 -** 13554508-2 - IPVA - RENAVAM / EXERC 00797637966/2021 - 188,83 - **VALDEMI PEREIRA DE OLIVEIRA - 028376109-17 -** 13560742-8 - IPVA - RENAVAM / EXERC 00250487276/2022 - 1.715,65 - **VALDEMIR ALVES DOS SANTOS - 062609799-16 -** 13555807-9 - IPVA - RENAVAM / EXERC 00784084998/2021 - 401,07 - **VALDEMIR APARECIDO DA ROCHA - 659657879-87 -** 13550181-6 - IPVA - RENAVAM / EXERC 00847295036/2022 - 165,74 - **VALDEMIR APARECIDO FERREIRA - 006023669-84 -** 13556344-7 - IPVA - RENAVAM / EXERC 00946900019/2022 - 210,38 - **VALDEMIR APARECIDO FREIRE - 393934109-68 -** 13552777-7 - IPVA - RENAVAM / EXERC 00750989823/2021 - 456,69 - **VALDEMIR APARECIDO MARTINS - 242869409-00 -** 13547918-7 - IPVA - RENAVAM / EXERC 00789496011/2021 - 188,83 - **VALDEMIR BORGES - 052521429-12 -** 13558650-1 - IPVA - RENAVAM / EXERC 00760397040/2021 - 396,52 - **VALDEMIR BRAZ DE ARAUJO - 023067629-45 -** 13560701-0 - IPVA - RENAVAM / EXERC 00253032261/2022 - 1.940,70 - **VALDEMIR CAMARA & CIA LTDA - 06186315/0001-51 -** 13567072-3 - IPVA - RENAVAM / EXERC 00772826510/2021 - 144,73 - **VALDEMIR CANTO DOS SANTOS - 022789359-09 -** 13570112-2 - IPVA - RENAVAM / EXERC 00861341392/2022 - 1.540,11 - **VALDEMIR COITINHO FERREIRA - 065133209-50 -** 13538840-8 - IPVA - RENAVAM / EXERC 00861800109/2021 - 415,42 - **VALDEMIR CORREIA - 026073989-83 -** 13567513-0 - IPVA - RENAVAM / EXERC 00143642510/2022 - 1.192,74 - 13567566-0 - IPVA - RENAVAM / EXERC 00231382278/2022 - 1.151,51 - 13567615-2 - IPVA - RENAVAM / EXERC 00963101030/2022 - 1.130,83 - **VALDEMIR COSTA - 050449329-90 -** 13555971-7 - IPVA - RENAVAM / EXERC 00171241851/2022 - 2.072,59 - **VALDEMIR DA SILVA SANTOS - 852167719-72 -** 13539157-3 - IPVA - RENAVAM / EXERC 00752520962/2021 - 182,30 - **VALDEMIR DE BARROS - 038196929-08 -** 13544653-0 - IPVA - RENAVAM / EXERC 00769988890/2021 - 531,53 - **VALDEMIR DE LIMA - 527190739-20 -** 13558234-4 - IPVA - RENAVAM / EXERC 00504266357/2021 - 282,77 - **VALDEMIR DE OLIVEIRA - 764428619-53 -** 13541514-6 - IPVA - RENAVAM / EXERC 00346690579/2021 - 194,56 - **VALDEMIR FERNANDES DOS SANTOS - 070241309-70 -** 13548864-0 - IPVA - RENAVAM / EXERC 00760763755/2021 - 472,29 - **VALDEMIR FREITAS DA SILVA - 970263874-72 -** 13557364-7 - IPVA - RENAVAM / EXERC 00949938564/2022 - 1.124,83 - 13557650-6 - IPVA - RENAVAM / EXERC 00602358213/2022 - 1.058,70 - **VALDEMIR GRANEMANN - 678700909-72 -** 13565374-8 - IPVA - RENAVAM / EXERC 00855292130/2022 - 1.721,95 - **VALDEMIR HONORIO - 800283849-11 -** 13538979-0 - IPVA - RENAVAM / EXERC 00802151760/2022 - 896,58 - **VALDEMIR JOSE LOMBARDI - 027747199-09 -** 13569658-7 - IPVA - RENAVAM / EXERC 00780035143/2021 - 149,62 - **VALDEMIR JOSE TURCATTO - 553718339-00 -** 13569454-1 - IPVA - RENAVAM / EXERC 00133380700/2022 - 275,31 - **VALDEMIR LUIZ - 729249859-00 -** 13560652-9 - IPVA - RENAVAM / EXERC 00339187557/2022 - 3.866,42 - 13560718-5 - IPVA - RENAVAM / EXERC 00116756071/2022 - 826,58 - **VALDEMIR MACHADO DE LARA - 001049749-82 -** 13547151-8 - IPVA - RENAVAM / EXERC 00751871761/2021 - 481,68 - **VALDEMIR MANOEL PIRES - 024429204-33 -** 13567065-0 - IPVA - RENAVAM / EXERC 00314857036/2021 - 194,56 - **VALDEMIR MARQUES LEMOS - 555815369-53 -** 13545049-9 - IPVA - RENAVAM / EXERC 00172391920/2022 - 281,61 - **VALDEMIR MOURA JORGE - 616314509-72 -** 13540392-0 - IPVA - RENAVAM / EXERC 00898179556/2021 - 260,34 - **VALDEMIR ROSA DA COSTA - 101056339-41 -** 13538341-4 - IPVA - RENAVAM / EXERC 00764908375/2021 - 456,69 - **VALDEMIR SANTA MARIA - 504737279-00 -** 13570201-3 - IPVA - RENAVAM / EXERC 00404842984/2022 - 3.310,79 - **VALDEMIR TEMPASS STEFFENS - 012355339-30 -** 13568098-2 - IPVA - RENAVAM / EXERC 00325334242/2022 - 2.324,76 - **VALDEMIR TORRES DE LIMA - 883820369-53 -** 13543004-8 - IPVA - RENAVAM / EXERC 00465746837/2021 - 212,15 - **VALDEMIRO ALVES MOREIRA - 062939809-72 -** 13556697-7 - IPVA - RENAVAM / EXERC 00761141553/2021 - 413,05 - **VALDEMIRO CARDOSO DA CRUZ - 056714319-80 -** 13554477-9 - IPVA - RENAVAM / EXERC 00769887252/2021 - 432,28 - **VALDEMIRO CONFORTO COSTA - 391835219-68 -** 03653254-8 - DESAPROVACAO/ CONTAS - CET. T. CONTAS 0486/2025 - 1.474,47 - **VALDEMIRSON MOREIRA DO NASCIMENTO - 599038219-72 -** 13565777-8 - IPVA - RENAVAM / EXERC 00771923805/2021 - 144,73 - **VALDENCIR RENATO TERLESKI - 049822419-88 -** 13538291-4 - IPVA - RENAVAM / EXERC 00952274736/2021 - 153,89 - **VALDENEI BORGES FERREIRA - 078192689-05 -** 13549932-3 - IPVA - RENAVAM / EXERC 00826728553/2021 - 154,41 - **VALDENEI DE FRANCA - 024825149-08 -** 13557625-5 - IPVA - RENAVAM / EXERC 00782812970/2021 - 152,30 - **VALDENI PEREIRA DA SILVA - 051985146-32 -** 13551455-1 - IPVA - RENAVAM / EXERC 00767447310/2021 - 364,03 - **VALDENI SOUZA DA SILVA - 373875608-62 -** 13564312-2 - IPVA - RENAVAM / EXERC 00274666561/2022 - 2.076,12 - **VALDENIR ANDREAZI - 017850519-62 -** 13551640-6 - IPVA - RENAVAM / EXERC 00526751100/2022 - 2.831,05 - 13551727-5 - IPVA - RENAVAM / EXERC 00192133721/2022 - 1.336,96 - **VALDENIR CARVALHO DE LIMA - 058740149-42 -** 13547035-0 - IPVA - RENAVAM / EXERC 00755969626/2021 - 481,68 - **VALDENIR CORREA DA SILVA - 026974189-54 -** 13547663-3 - IPVA - RENAVAM / EXERC 00759658820/2021 - 419,66 - **VALDENIR DA SILVA SANTOS - 058991029-93 -** 13558852-0 - IPVA - RENAVAM / EXERC 00339494204/2021 - 194,56 - **VALDENIR DE OLIVEIRA RAMOS - 080298789-31 -** 13538544-1 - IPVA - RENAVAM / EXERC 00362383243/2021 - 194,56 - **VALDENIR FRAGA - 001355127-27 -** 13550817-9 - IPVA - RENAVAM / EXERC 00766126315/2021 - 461,58 - **VALDENIR PLACIDO DA SILVA - 553421839-87 -** 13544501-0 - IPVA - RENAVAM / EXERC 00228167442/2021 - 224,79 - **VALDENIR RODRIGUES - 023947289-65 -** 13546043-5 - IPVA - RENAVAM / EXERC 00765449218/2021 - 494,17 - **VALDENIR RODRIGUES - 027635239-43 -** 13563438-7 - IPVA - RENAVAM / EXERC 01080352063/2022 - 1.883,09 - **VALDENIR TRINDADE DOS SANTOS - 084599139-61 -** 13559791-0 - IPVA - RENAVAM / EXERC 00476136679/2021 - 212,15 - **VALDENIR VIANA DE CARVALHO - 057667079-08 -** 13542635-0 - IPVA - RENAVAM / EXERC 00799419303/2021 - 148,15 - **VALDENIRO DA SILVA - 830129159-15 -** 13554122-2 - IPVA - RENAVAM / EXERC 00908104847/2021 - 176,97 - **VALDENISSON DE OLIVEIRA SANTOS - 021592665-07 -** 13558180-1 - IPVA - RENAVAM / EXERC 00772343128/2021 - 399,15 - **VALDENOR FRANCISCO DE OLIVEIRA - 697116079-72 -** 13564642-3 - IPVA - RENAVAM / EXERC 00177308834/2022 - 1.123,48 - **VALDEQUE ROSA SANTOS - 145677238-48 -** 13568951-3 - IPVA - RENAVAM / EXERC 00836026772/2022 - 564,14 - **VALDEREI PINTO - 077406819-11 -** 13563724-6 - IPVA - RENAVAM / EXERC 00347754899/2021 - 196,60 - **VALDEREIS SOARES OCCHI VILELA - 744334239-04 -** 13570833-0 - IPVA - RENAVAM / EXERC 00833806084/2022 - 203,39 - **VALDERES DE LOURDES GIGLIOLLI BONDAN - 633401789-68 -** 13542739-0 - IPVA - RENAVAM / EXERC 00206776675/2022 - 1.175,47 - **VALDERES RODRIGUES DE ALMEIDA - 882502709-59 -** 13539666-4 - IPVA - RENAVAM / EXERC 00762881950/2021 - 396,52 - **VALDERI ALVES MACHADO - 039493249-84 -** 13558553-0 - IPVA - RENAVAM / EXERC 00766623360/2021 - 399,15 - **VALDERI CAETANO DA SILVA - 037639379-35 -** 13551704-6 - IPVA - RENAVAM / EXERC 00507582845/2021 - 239,69 - **VALDERI FARIAS PAZ - 094677239-80 -** 13563158-2 - IPVA - RENAVAM / EXERC 00332309142/2021 - 194,56 - **VALDERI JOSE FERREIRA DA MAIA - 057932079-02 -** 13556408-7 - IPVA - RENAVAM / EXERC 00761792449/2021 - 408,05 - **VALDERI KAPPES - 011982779-47 -** 13549182-9 - IPVA - RENAVAM / EXERC 00774499192/2021 - 364,03 - **VALDERI RIBEIRO FARIAS - 030063069-70 -** 13555975-0 - IPVA - RENAVAM / EXERC 00169404056/2021 - 197,59 - **VALDERLI DA SILVA RIBEIRO - 670219484-68 -** 13563413-1 - IPVA - RENAVAM / EXERC 00591849518/2022 - 1.834,51 - **VALDETE ANTUNES MACHADO - 511424229-68 -** 13556257-2 - IPVA - RENAVAM / EXERC 00766065375/2021 - 359,91 - **VALDETE DE ALMEIDA MIGUEL - 068935499-11 -** 13538288-4 - IPVA - RENAVAM / EXERC 00754614816/2021 - 512,35 - **VALDETE GOMES FERREIRA - 022756109-01 -** 13551461-6 - IPVA - RENAVAM / EXERC 01178634024/2022 - 5.116,06 - **VALDETE LIMA GOMES - 878443709-04 -** 13551377-6 - IPVA - RENAVAM / EXERC 00845423924/2022 - 785,77 - **VALDETE RUBIK - 744924469-15 -** 13548881-0 - IPVA - RENAVAM / EXERC 00766792366/2021 - 399,15 - **VALDEVINA CHICORSKI - 587527149-34 -** 13539968-0 - IPVA - RENAVAM / EXERC 00764122029/2021 - 591,27 - **VALDEVINO DA LUZ - 837417209-68 -** 13559985-9 - IPVA - RENAVAM / EXERC 00781633478/2021 - 181,69 - **VALDEVINO DE CAMPOS - 700603639-91 -** 13565047-1 - IPVA - RENAVAM / EXERC 00451272072/2021 - 163,36 - **VALDEVINO DE FREITAS - 905709529-72 -** 13542604-0 - IPVA - RENAVAM / EXERC 00755172655/2021 - 459,59 - **VALDEVINO DOS REIS - 632753339-68 -** 13557303-5 - IPVA - RENAVAM / EXERC 00391179080/2021 - 194,56 - **VALDEVINO DOS SANTOS RIBEIRO - 147066529-87 -** 13560526-3 - IPVA - RENAVAM / EXERC 00765982730/2021 - 377,94 - **VALDEVINO GODIN - 338108779-72 -** 13558493-2 - IPVA - RENAVAM / EXERC 00524594392/2022 - 2.361,30 - 13559178-5 - IPVA - RENAVAM / EXERC 00821772457/2022 - 689,17 - **VALDEVINO LOPES PADILHA - 441524699-00 -** 13540694-5 - IPVA - RENAVAM / EXERC 00760597715/2021 - 543,39 - **VALDEVINO NARCISO ROSA - 779032189-72 -** 13554471-0 - IPVA - RENAVAM / EXERC 00753238985/2021 - 432,28 - **VALDEVINO RODRIGUES - 502886521-34 -** 13551652-0 - IPVA - RENAVAM / EXERC 00754521184/2021 - 164,72 - **VALDICLEI DE LIMA PIOLA - 038281499-10 -** 13563423-9 - IPVA - RENAVAM / EXERC 00779856562/2021 - 148,15 - **VALDICLEI LUIZ MONTANI - 033408179-36 -** 13559415-6 - IPVA - RENAVAM / EXERC 00820155888/2022 - 499,29 - **VALDICO DOS SANTOS - 568690889-34 -** 13552275-9 - IPVA - RENAVAM / EXERC 00332303942/2021 - 194,56 - **VALDILENE BACELAR GONCALVES - 939240469-72 -** 13554732-8 - IPVA - RENAVAM / EXERC 00831190280/2022 - 178,25 - **VALDINA MARCIA DE OLIVEIRA VEDOVELLI - 006478649-83 -** 13560207-8 - IPVA - RENAVAM / EXERC 00911472835/2022 - 239,59 - **VALDINAL ALMEIDA DAS CHAGAS - 022463629-46 -** 13552452-2 - IPVA - RENAVAM / EXERC 00460576763/2021 - 282,77 - **VALDINEI AIRES DOS SANTOS - 053968909-24 -** 13571962-5 - IPVA - RENAVAM / EXERC 00769036317/2021 - 396,52 - **VALDINEI ALVES DOS SANTOS - 061043329-60 -** 13555814-1 - IPVA - RENAVAM / EXERC 00111113687/2022 - 240,96 - **VALDINEI ANGELO FERREIRA - 673172431-91 -** 13568499-6 - IPVA - RENAVAM / EXERC 00868168025/2022 - 609,04 - **VALDINEI ANTONIO DE MORAES ZAMIEROWSKY - 030345969-79 -** 13553298-3 - IPVA - RENAVAM / EXERC 00799633739/2021 - 153,97 - **VALDINEI APARECIDO SOUZA - 026894479-24 -** 13541762-9 - IPVA - RENAVAM / EXERC 00223814059/2022 - 1.235,89 - **VALDINEI APARECIDO TORA - 765656619-87 -** 13542023-9 - IPVA - RENAVAM / EXERC 00134321251/2022 - 1.213,15 - **VALDINEI BATISTA DA COSTA - 068081459-03 -** 13563288-0 - IPVA - RENAVAM / EXERC 00115076050/2021 - 166,42 - **VALDINEI BATISTA DA SILVA - 832933969-68 -** 13539011-9 - IPVA - RENAVAM / EXERC 00945902522/2021 - 153,89 - **VALDINEI BERGER - 009943789-98 -** 13538651-0 - IPVA - RENAVAM / EXERC 00754767310/2021 - 459,59 - **VALDINEI CALIXTO - 049658309-38 -** 13554464-7 - IPVA - RENAVAM / EXERC 00327886366/2021 - 196,60 - **VALDINEI CAMARGO DE ARAUJO - 006790459-96 -** 13547053-8 - IPVA - RENAVAM / EXERC 00754984800/2021 - 423,48 - **VALDINEI CARDOSO DO NASCIMENTO - 096832519-00 -** 13563743-2 - IPVA - RENAVAM / EXERC 00371796636/2021 - 194,56 - **VALDINEI DA SILVA HONORATO - 021788299-45 -** 13539723-7 - IPVA - RENAVAM / EXERC 00756607523/2021 - 493,05 - **VALDINEI DA SILVEIRA ANTUNES - 075587999-61 -** 13553583-4 - IPVA - RENAVAM / EXERC 00751298298/2021 - 399,20 - **VALDINEI DE LIMA GONCALVES - 394477058-71 -** 13558809-1 - IPVA - RENAVAM / EXERC 00355912066/2021 - 194,56 - **VALDINEI DE SOUZA PRESTES - 089880609-70 -** 13566365-4 - IPVA - RENAVAM /

EXERC 00757165133/2021 - 162,81 - **VALDINEI DIAS RODRIGUES - 023283859-31 -** 13543875-8 - IPVA - RENAVAM / EXERC 00759562016/2021 - 413,70 - **VALDINEI DOS SANTOS PEREIRA - 972357849-20 -** 13549765-7 - IPVA - RENAVAM / EXERC 00779064194/2021 - 466,86 - **VALDINEI FERNANDES LUZIA - 060109739-45 -** 13554675-5 - IPVA - RENAVAM / EXERC 00954582730/2021 - 299,53 - **VALDINEI FERREIRA - 116408109-86 -** 13552167-1 - IPVA - RENAVAM / EXERC 00331648270/2021 - 194,56 - **VALDINEI FERREIRA VICENTE - 077887139-88 -** 13569000-7 - IPVA - RENAVAM / EXERC 00909709440/2022 - 177,08 - **VALDINEI FORTUNATO - 027747409-40 -** 13540029-7 - IPVA - RENAVAM / EXERC 00773740619/2021 - 481,68 - **VALDINEI GONCALVES - 039541389-30 -** 13568717-0 - IPVA - RENAVAM / EXERC 00350502323/2021 - 194,56 - **VALDINEI GREGORIO DOS SANTOS - 182233648-16 -** 13559270-6 - IPVA - RENAVAM / EXERC 00778490424/2021 - 396,52 - **VALDINEI JOSE ANTUNES - 072103519-14 -** 13569152-6 - IPVA - RENAVAM / EXERC 01294759105/2022 - 10.487,85 - **VALDINEI JOTTA MASSANO - 016986269-08 -** 13548289-7 - IPVA - RENAVAM / EXERC 01236170030/2022 - 839,15 - **VALDINEI LOPES CRISTO - 036789539-05 -** 13540676-7 - IPVA - RENAVAM / EXERC 00122800133/2021 - 166,42 - **VALDINEI MACEDO - 004618279-99 -** 13558954-3 - IPVA - RENAVAM / EXERC 00911970304/2022 - 184,60 - **VALDINEI RAIMUNDO DE SOUZA - 004114439-25 -** 13538880-7 - IPVA - RENAVAM / EXERC 00765335140/2021 - 456,69 - **VALDINEI TIBURCIO DE SOUZA - 027441299-33 -** 13559255-2 - IPVA - RENAVAM / EXERC 00474383776/2021 - 196,60 - **VALDINEIA APARECIDA MARTINS - 039456059-03 -** 13543200-8 - IPVA - RENAVAM / EXERC 00762921862/2021 - 448,76 - **VALDINEIA BONETE KUBIS - 056529199-81 -** 13548104-1 - IPVA - RENAVAM / EXERC 00765578166/2021 - 419,43 - **VALDINEIA CANDIDO - 736948439-49 -** 13561077-1 - IPVA - RENAVAM / EXERC 00816539855/2021 - 372,80 - **VALDINEIA LEODORO - 031646119-94 -** 13550069-0 - IPVA - RENAVAM / EXERC 00755881575/2021 - 413,72 - **VALDINEIA NEVES LEMES - 032336389-06 -** 13557982-3 - IPVA - RENAVAM / EXERC 00755155629/2021 - 419,43 - **VALDINEIA VICENTE FERREIRA CUNHA - 055070199-08 -** 13556728-0 - IPVA - RENAVAM / EXERC 00760539197/2021 - 478,78 - **VALDINEIS APARECIDO DOS SANTOS - 472150629-53 -** 13546361-2 - IPVA - RENAVAM / EXERC 00797376011/2021 - 192,76 - **VALDINEIS ESTEVAM MARTINS - 057200259-95 -** 13562225-7 - IPVA - RENAVAM / EXERC 00505077663/2022 - 2.690,43 - 13562693-7 - IPVA - RENAVAM / EXERC 00825498180/2022 - 302,06 - 13563247-3 - IPVA - RENAVAM / EXERC 00829636641/2022 - 266,54 - 13563719-0 - IPVA - RENAVAM / EXERC 00931462355/2022 - 184,60 - **VALDINETE CLEMENTINO DOS SANTOS - 775036519-20 -** 13542525-7 - IPVA - RENAVAM / EXERC 00460296647/2021 - 239,69 - **VALDINEY DA SILVA DAS DORES - 083371939-48 -** 13562835-2 - IPVA - RENAVAM / EXERC 00334805651/2021 - 194,35 - **VALDINHO TABORDA DE ALMEIDA - 235204189-91 -** 13548815-1 - IPVA - RENAVAM / EXERC 00775811106/2021 - 472,29 - **VALDIONEY FERREIRA DE SOUZA - 006361679-33 -** 13541604-5 - IPVA - RENAVAM / EXERC 00777369800/2021 - 546,58 - **VALDIR ALVES CONSENTINO - 468008839-72 -** 13567530-0 - IPVA - RENAVAM / EXERC 00949626546/2022 - 1.039,73 - **VALDIR ANGELO RIBEIRO DOS SANTOS - 866924109-91 -** 13554420-5 - IPVA - RENAVAM / EXERC 00476746205/2022 - 1.584,38 - **VALDIR ANTONIO BOZ - 145989810-91 -** 13567319-6 - IPVA - RENAVAM / EXERC 00866495711/2022 - 2.258,05 - 13567365-0 - IPVA - RENAVAM / EXERC 00814349471/2022 - 1.113,42 - **VALDIR ANTONIO CARNIETO - 902126658-04 -** 13550901-9 - IPVA - RENAVAM / EXERC 00782164706/2021 - 197,97 - **VALDIR ANTONIO CERESA - 80037724/0001-49 -** 13542599-0 - IPVA - RENAVAM / EXERC 00469096721/2022 - 3.354,21 - 13542674-1 - IPVA - RENAVAM / EXERC 01084045750/2022 - 2.818,61 - **VALDIR ANTONIO DA ROSA - 502276109-20 -** 13561298-7 - IPVA - RENAVAM / EXERC 01079513814/2022 - 1.387,19 - 13561372-0 - IPVA - RENAVAM / EXERC 00259909939/2022 - 1.327,64 - **VALDIR ARAUJO SANTOS - 433684099-72 -** 13548938-7 - IPVA - RENAVAM / EXERC 00509019013/2022 - 1.491,89 - 13549026-1 - IPVA - RENAVAM / EXERC 00876027532/2022 - 173,24 - **VALDIR BAPTISTELLA - 123443808-92 -** 13550823-3 - IPVA - RENAVAM / EXERC 00756044723/2021 - 413,70 - **VALDIR BARBOSA DE AGUIAR - 084003229-32 -** 13556703-5 - IPVA - RENAVAM / EXERC 00971330816/2021 - 196,50 - **VALDIR BLAM DOS SANTOS - 039186689-32 -** 13550413-0 - IPVA - RENAVAM / EXERC 00754055787/2021 - 459,59 - **VALDIR BOSCO - 990521309-06 -** 13557262-4 - IPVA - RENAVAM / EXERC 00469663375/2022 - 1.735,30 - **VALDIR CALIXTO DA ROCHA - 184780968-50 -** 13558322-7 - IPVA - RENAVAM / EXERC 00457404132/2021 - 194,56 - **VALDIR CAMARGO - 839687769-68 -** 13561219-7 - IPVA - RENAVAM / EXERC 00757861474/2021 - 182,43 - **VALDIR CAMARGO DELGADO - 861126869-53 -** 13553060-3 - IPVA - RENAVAM / EXERC 00765412632/2021 - 441,91 - **VALDIR CARVALHO - 687381109-20 -** 13551799-2 - IPVA - RENAVAM / EXERC 00546432158/2021 - 230,90 - **VALDIR CAVALCANTI DE AZEVEDO FILHO - 001459511-70 -** 13541687-8 - IPVA - RENAVAM / EXERC 00829177701/2021 - 431,09 - **VALDIR CAVANHA - 037033879-04 -** 13555058-2 - IPVA - RENAVAM / EXERC 00759904820/2021 - 423,48 - **VALDIR DAS DORES - 045646259-77 -** 13538354-6 - IPVA - RENAVAM / EXERC 00850409888/2021 - 165,77 - **VALDIR DE ALMEIDA - 648702439-20 -** 13550646-0 - IPVA - RENAVAM / EXERC 00757818900/2021 - 459,59 - **VALDIR DE BRITO - 706430839-87 -** 13549215-9 - IPVA - RENAVAM / EXERC 00788809199/2021 - 174,64 - **VALDIR DE FREITAS TRINDADE - 752773449-34 -** 13546461-9 - IPVA - RENAVAM / EXERC 00776742507/2021 - 489,38 - **VALDIR DE JESUS AMARAL CALDAS - 076128019-73 -** 13570292-7 - IPVA - RENAVAM / EXERC 00482889691/2021 - 168,95 - **VALDIR DE JESUS DA SILVA - 005258449-61 -** 13569975-6 - IPVA - RENAVAM / EXERC 00306314320/2021 - 194,56 - **VALDIR DE JESUS JORDAO PEREIRA - 031526989-84 -** 13545247-5 - IPVA - RENAVAM / EXERC 00473697459/2021 - 212,15 - **VALDIR DE MELO - 871312939-20 -** 13548121-1 - IPVA - RENAVAM / EXERC 00882889788/2021 - 145,66 - **VALDIR DE OLIVEIRA - 039666949-21 -** 13545598-9 - IPVA - RENAVAM / EXERC 00775726192/2021 - 501,70 - **VALDIR DE OLIVEIRA - 061629359-30 -** 13549448-8 - IPVA - RENAVAM / EXERC 00974192678/2021 - 166,42 - **VALDIR DE SOUZA - 553562499-34 -** 13546164-4 - IPVA - RENAVAM / EXERC 00768530121/2021 - 399,15 - **VALDIR DE SOUZA - 468708819-87 -** 13546281-0 - IPVA - RENAVAM / EXERC 00259354023/2021 - 272,21 - **VALDIR DE SOUZA BERCE - 747461469-34 -** 13551418-7 - IPVA - RENAVAM / EXERC 00470105399/2022 - 1.373,46 - 13551717-8 - IPVA - RENAVAM / EXERC 00929036778/2022 - 239,59 - **VALDIR DINIZ MEIRA - 004897779-96 -** 13549718-5 - IPVA - RENAVAM / EXERC 00254577334/2021 - 225,29 - **VALDIR DOS SANTOS - 609990719-04 -** 13555692-0 - IPVA - RENAVAM / EXERC 00775948527/2021 - 155,73 - **VALDIR DOS SANTOS - 617695339-15 -** 13569365-0 - IPVA - RENAVAM / EXERC 00916172554/2022 - 210,38 - **VALDIR DOS SANTOS DOMBROWSKI - 931849300-25 -** 13562234-6 - IPVA - RENAVAM / EXERC 01109604154/2021 - 174,29 - **VALDIR DOS SANTOS SENGER - 439676809-59 -** 13560174-8 - IPVA - RENAVAM / EXERC 00759501122/2021 - 380,19 - **VALDIR DREHER - 554068909-72 -** 13561145-0 - IPVA - RENAVAM / EXERC 00772558167/2021 - 377,07 - **VALDIR FRANCISCO - 512983509-30 -** 13551649-0 - IPVA - RENAVAM / EXERC 00171051599/2022 - 2.160,29 - **VALDIR FRANCISCO DA SILVA - 032296219-64 -** 13562317-2 - IPVA - RENAVAM / EXERC 00765116960/2021 - 364,03 - **VALDIR FRANCISCO DA SILVA JUNIOR - 874657879-04 -** 13559172-6 - IPVA - RENAVAM / EXERC 00773651470/2021 - 396,52 - **VALDIR FRANCISCO DE MELO - 019154519-81 -** 13549736-3 - IPVA - RENAVAM / EXERC 00457952741/2021 - 267,98 - **VALDIR FRANCISCO SILVA - 037147689-55 -** 13564243-6 - IPVA - RENAVAM / EXERC 00500320632/2022 - 4.385,49 - **VALDIR FURQUIM - 018910319-10 -** 13562267-2 - IPVA - RENAVAM / EXERC 00753440644/2021 - 543,39 - **VALDIR GERONIMO - 940207799-53 -** 13564665-2 - IPVA - RENAVAM / EXERC 00339629959/2021 - 194,56 - **VALDIR GONCALVES - 510046829-72 -** 13538612-0 - IPVA - RENAVAM / EXERC 00458244627/2021 - 211,92 - **VALDIR HENRIQUE ALVES - 027963969-40 -** 13540413-6 - IPVA - RENAVAM / EXERC 00966023412/2021 - 166,42 - **VALDIR HENRIQUE FAGUNDES DE RAMOS - 049820859-19 -** 13549189-6 - IPVA - RENAVAM / EXERC 00764973339/2021 - 396,52 - **VALDIR JOSE DE FREITAS - 034827489-00 -** 13544247-0 - IPVA - RENAVAM / EXERC 00771796773/2021 - 373,85 - **VALDIR JOSE DOS SANTOS - 696486039-87 -** 13560001-6 - IPVA - RENAVAM / EXERC 00347414320/2021 - 194,56 - **VALDIR JOSE DOS SANTOS LIMA - 941400909-44 -** 13564541-9 - IPVA - RENAVAM / EXERC 00885097807/2022 - 2.421,93 - 13564840-0 - IPVA - RENAVAM / EXERC 01039322899/2022 - 678,04 - **VALDIR JOSE NAZARIO - 036021659-57 -** 13556530-0 - IPVA - RENAVAM / EXERC 00501982531/2022 - 1.809,96 - 13556746-9 - IPVA - RENAVAM / EXERC 00537536469/2022 - 629,77 - **VALDIR JOSE SCHMIDT - 281225009-78 -** 13560607-3 - IPVA - RENAVAM / EXERC 00855986077/2022 - 2.457,09 - **VALDIR LOPES - 022416589-52 -** 13557121-0 - IPVA - RENAVAM / EXERC 00948952849/2021 - 150,27 - **VALDIR LOPES RUFINO - 038215574-27 -** 13544285-2 - IPVA - RENAVAM / EXERC 01058723682/2021 - 164,63 - **VALDIR MALDONADO - 475073309-15 -** 13546990-4 - IPVA - RENAVAM / EXERC 00769611672/2021 - 388,27 - **VALDIR MANOEL - 015786329-86 -** 13566655-6 - IPVA - RENAVAM / EXERC 01074825435/2022 - 2.992,42 - **VALDIR MANOEL DOS SANTOS - 010837889-65 -** 13541423-9 - IPVA - RENAVAM / EXERC 00839424973/2021 - 434,16 - **VALDIR MARANHO - 061949239-20 -** 13551356-3 - IPVA - RENAVAM / EXERC 01070346362/2022 - 2.817,30 - 13552052-7 - IPVA - RENAVAM / EXERC 01011835344/2022 - 1.870,16 - **VALDIR MARIA - 038011979-05 -** 13561827-6 - IPVA - RENAVAM / EXERC 00503162787/2021 - 212,15 - **VALDIR MENDONCA FILHO - 096963719-50 -** 13540309-1 - IPVA - RENAVAM / EXERC 00989684636/2022 - 847,68 - **VALDIR MICHELETTO DE MEDEIROS - 017943689-90 -** 13564010-7 - IPVA - RENAVAM / EXERC 00914301667/2022 - 1.361,79 - **VALDIR MOREIRA DE SOUZA - 568899681-15 -** 13548152-1 - IPVA - RENAVAM / EXERC 00478258810/2021 - 239,69 - **VALDIR NEVES - 480205599-49 -** 13568176-8 - IPVA - RENAVAM / EXERC 00756704430/2021 - 180,38 - **VALDIR NHANHA - 039884629-42 -** 13549206-0 - IPVA - RENAVAM / EXERC 00216860326/2021 - 197,04 - **VALDIR OLEINIK CHAVES - 788465449-00 -** 13541647-9 - IPVA - RENAVAM / EXERC 00759643504/2021 - 546,58 - **VALDIR OPUCHKEVICH - 057501029-04 -** 13561048-8 - IPVA - RENAVAM / EXERC 00164070451/2022 - 1.760,20 - 13561440-8 - IPVA - RENAVAM / EXERC 00505204720/2022 - 658,37 - **VALDIR PAULINO JUNIOR - 042523139-96 -** 13568216-0 - IPVA - RENAVAM / EXERC 00963684523/2021 - 178,54 - **VALDIR PEREIRA DA SILVA - 078109218-35 -** 13562870-0 - IPVA - RENAVAM / EXERC 01021257106/2022 - 1.605,53 - 13562962-6 - IPVA - RENAVAM / EXERC 00876602529/2022 - 1.123,37 - **VALDIR PEREIRA DE BARBA - 570534999-87 -** 13558199-2 - IPVA - RENAVAM / EXERC 00763683647/2021 - 399,20 - **VALDIR PEREIRA DE SENA - 639753949-00 -** 13557755-3 - IPVA - RENAVAM / EXERC 00771116950/2021 - 531,53 - **VALDIR PINHEIRO PINTO JUNIOR - 078722899-03 -** 13542689-0 - IPVA - RENAVAM / EXERC 00766716503/2021 - 503,23 - **VALDIR QUADROS DOS SANTOS - 073986429-70 -** 13561067-4 - IPVA - RENAVAM / EXERC 00504765426/2021 - 218,91 - **VALDIR RODRIGUES - 518465279-53 -** 13562864-6 - IPVA - RENAVAM / EXERC 00768446058/2021 - 364,03 - **VALDIR RODRIGUES DE LIMA - 794161879-68 -** 13539166-2 - IPVA - RENAVAM / EXERC 00456270833/2021 - 236,39 - **VALDIR RODRIGUES DE NOVAIS - 252232358-00 -** 13564741-1 - IPVA - RENAVAM / EXERC 00770586961/2021 - 182,43 - **VALDIR ROQUE TEIXEIRA - 027301739-00 -** 13553296-7 - IPVA - RENAVAM / EXERC 00765836793/2021 - 448,76 - **VALDIR RUBY RETCHESKI - 404891409-04 -** 13555397-2 - IPVA - RENAVAM / EXERC 00758872372/2021 - 423,48 - **VALDIR SANTANA - 384539751-91 -** 13544154-6 - IPVA - RENAVAM / EXERC 00770274501/2021 - 512,35 - **VALDIR SERGIO CAVALARO - 413684959-15 -** 13541569-3 - IPVA - RENAVAM / EXERC 00269842713/2022 - 1.717,51 - **VALDIR SILVEIRA MICHELANI - 021103739-70 -** 13540551-5 - IPVA - RENAVAM / EXERC 00751335983/2021 - 380,19 - **VALDIR SOARES - 469547329-15 -** 13560408-9 - IPVA - RENAVAM / EXERC 00924335238/2022 - 827,86 - **VALDIR SOUZA MATOS - 330382369-34 -** 13551708-9 - IPVA - RENAVAM / EXERC 00773358838/2021 - 356,63 - **VALDIR TROJAN - 706555539-91 -** 13540062-9 - IPVA - RENAVAM / EXERC 00838019056/2022 - 1.198,60 - **VALDIR VAZ OLIVEIRA - 029121489-44 -** 13549945-5 - IPVA - RENAVAM / EXERC 00322223571/2021 - 196,60 - **VALDIR VELOSO LINHARES - 648047399-04 -** 13559708-2 - IPVA - RENAVAM / EXERC 00769772722/2021 - 151,58 - **VALDIR VIEIRA - 006275739-32 -** 13553152-9 - IPVA - RENAVAM / EXERC 00113073402/2021 - 397,47 - **VALDIR VIEIRA SAMPAIO - 092978199-66 -** 13553345-9 - IPVA - RENAVAM / EXERC 00849516498/2021 - 167,70 - **VALDIR**

Diário Oficial Certificado Digitalmente
O Departamento de Imprensa Oficial do Estado do Paraná, da garantia de autenticidade deste documento, desde que visualizado através do site http://www.imprensaoficial.pr.gov.br

WALISKI DOS SANTOS - 393304519-34 - 13563084-5 - IPVA - RENAVAM / EXERC 00765092239/2021 - 337,10 - **VALDIR XAVIER URFER - 958707768-72 -** 13571451-8 - IPVA - RENAVAM / EXERC 00381783979/2021 - 194,56 - **VALDIRENE ALEXANDRE DA SILVA - 043136869-40 -** 13563268-6 - IPVA - RENAVAM / EXERC 00934084653/2022 - 239,59 - **VALDIRENE CRISTINA RIGUETI DE MOURA - 853093039-87 -** 13551792-5 - IPVA - RENAVAM / EXERC 00768766192/2021 - 377,07 - **VALDIRENE DE FATIMA PEDROSO - 047810849-40 -** 13571625-1 - IPVA - RENAVAM / EXERC 00870157019/2022 - 756,51 - **VALDIRENE DE SOUZA - 015821389-07 -** 13544688-2 - IPVA - RENAVAM / EXERC 00452165733/2021 - 281,71 - **VALDIRENE FAGUNDES DE SOUZA - 094180256-63 -** 13563052-7 - IPVA - RENAVAM / EXERC 01144800886/2021 - 369,38 - **VALDIRENE FERNANDES SOBRINHO DE ALMEIDA - 051469889-60 -** 13543804-9 - IPVA - RENAVAM / EXERC 00947973168/2022 - 776,29 - **VALDIRENE FREITAS DA SILVA - 041993739-00 -** 13538206-0 - IPVA - RENAVAM / EXERC 00754311627/2021 - 472,29 - **VALDIRENE FREITAS DE LIMA - 809537199-87 -** 13555355-7 - IPVA - RENAVAM / EXERC 00875938469/2022 - 165,74 - **VALDIRENE LEMES DA SILVA DOS SANTOS - 916725209-59 -** 13562527-2 - IPVA - RENAVAM / EXERC 00585715548/2022 - 3.906,52 - **VALDIRENE MARIA DE MELO - 278870998-62 -** 13549521-2 - IPVA - RENAVAM / EXERC 00762185937/2021 - 396,52 - **VALDIRENE MOREIRA RIBEIRO MORALEZ - 906275639-53 -** 13546117-2 - IPVA - RENAVAM / EXERC 00492495050/2021 - 212,15 - **VALDIRLEI APARECIDO DE SOUZA - 054499279-24 -** 13567949-6 - IPVA - RENAVAM / EXERC 00124850022/2022 - 1.339,88 - 13568225-0 - IPVA - RENAVAM / EXERC 00180921380/2022 - 835,10 - **VALDIRLEI FARIA - 030007469-78 -** 13542296-7 - IPVA - RENAVAM / EXERC 00893402702/2021 - 145,66 - **VALDIRLENE PERPETUA DANIEL ASSAHIDA - 028620749-42 -** 13557296-9 - IPVA - RENAVAM / EXERC 00761154850/2021 - 402,79 - **VALDIRSO DONIZETE RODRIGUES - 842034479-68 -** 13559478-4 - IPVA - RENAVAM / EXERC 00822991950/2021 - 395,17 - **VALDISNEI ERNESTO DE LIMA TONETE - 079366749-69 -** 13569596-3 - IPVA - RENAVAM / EXERC 00531737136/2022 - 1.968,54 - **VALDIVA DOS SANTOS - 747860089-15 -** 13555037-0 - IPVA - RENAVAM / EXERC 00752313681/2021 - 423,48 - **VALDIVINA APARECIDA DA SILVA - 877485419-49 -** 13542465-0 - IPVA - RENAVAM / EXERC 00879118342/2021 - 145,66 - **VALDIVINA TEREZA MARQUES FERREIRA - 069410079-07 -** 13549113-6 - IPVA - RENAVAM / EXERC 00837718988/2021 - 373,18 - **VALDIVINO ALVES DOS SANTOS - 024237479-42 -** 13569406-1 - IPVA - RENAVAM / EXERC 00772085587/2021 - 408,05 - **VALDIVINO ALVES TOLEDO - 046544939-56 -** 13547022-8 - IPVA - RENAVAM / EXERC 00761727531/2021 - 396,52 - **VALDIVINO CORREIA - 037128069-90 -** 13564068-9 - IPVA - RENAVAM / EXERC 00430077300/2021 - 194,56 - **VALDIVINO DE BRITO - 086047759-27 -** 13551027-0 - IPVA - RENAVAM / EXERC 00873230264/2021 - 154,66 - **VALDIVINO DE OLIVEIRA - 033462239-57 -** 13541672-0 - IPVA - RENAVAM / EXERC 00776528521/2021 - 462,46 - **VALDIVINO FERREIRA - 568489009-15 -** 13548933-6 - IPVA - RENAVAM / EXERC 00759162581/2021 - 408,05 - **VALDO GUNHA - 020476689-30 -** 13542088-3 - IPVA - RENAVAM / EXERC 00775221155/2021 - 424,48 - **VALDOIR PRESTES DE RAMOS - 042373329-00 -** 13548855-0 - IPVA - RENAVAM / EXERC 00772985669/2021 - 399,15 - **VALDOIR SIQUEIRA DE ARAUJO - 008483129-45 -** 13553977-5 - IPVA - RENAVAM / EXERC 01268524791/2022 - 642,88 - **VALDOMIRO ALVES DA SILVA - 591922590-49 -** 13543969-0 - IPVA - RENAVAM / EXERC 00877709149/2021 - 145,66 - **VALDOMIRO APARECIDO DA SILVA - 025949259-00 -** 13570194-7 - IPVA - RENAVAM / EXERC 00985209941/2022 - 2.251,02 - **VALDOMIRO APARECIDO DE SOUZA - 827207469-91 -** 13540140-4 - IPVA - RENAVAM / EXERC 00506643956/2021 - 239,69 - **VALDOMIRO APARECIDO PASSIANOTO - 614490241-49 -** 13542392-0 - IPVA - RENAVAM / EXERC 00526707356/2021 - 537,31 - **VALDOMIRO DE CRISTO PEREIRA - 602531349-00 -** 13559638-8 - IPVA - RENAVAM / EXERC 00327257580/2021 - 194,56 - **VALDOMIRO FEITOSA DA SILVA - 607827819-34 -** 13559613-2 - IPVA - RENAVAM / EXERC 00798245549/2021 - 178,46 - **VALDOMIRO FERREIRA DOS SANTOS - 052484709-60 -** 13555909-1 - IPVA - RENAVAM / EXERC 01092226742/2021 - 146,95 - **VALDOMIRO GONCALVES PEREIRA - 025576049-33 -** 13554838-3 - IPVA - RENAVAM / EXERC 00599370513/2021 - 175,95 - **VALDOMIRO INACIO DA SILVA - 002855338-19 -** 13554358-6 - IPVA - RENAVAM / EXERC 00581026080/2022 - 1.613,90 - 13554799-9 - IPVA - RENAVAM / EXERC 00851341624/2022 - 643,20 - **VALDOMIRO JACINTHO RODRIGUES JUNIOR - 840693259-72 -** 13562743-7 - IPVA - RENAVAM / EXERC 00768622131/2021 - 160,13 - **VALDOMIRO OLIVEIRA DE CHRISTO - 648253459-72 -** 13549622-7 - IPVA - RENAVAM / EXERC 00778421392/2021 - 462,46 - **VALDOMIRO PEREIRA PONCIO - 724743199-72 -** 13571096-2 - IPVA - RENAVAM / EXERC 00817534725/2022 - 945,00 - **VALDOMIRO TABORDA - 337362199-20 -** 13566814-1 - IPVA - RENAVAM / EXERC 01011432185/2021 - 169,57 - **VALDOMIRO VALDIR DE CASTRO - 050905739-05 -** 13557026-5 - IPVA - RENAVAM / EXERC 00854764631/2021 - 169,46 - **VALDONEDIS DE OLIVEIRA PINTO - 049175079-01 -** 13550949-3 - IPVA - RENAVAM / EXERC 00894485431/2021 - 174,73 - **VALDONEI MARCOS ANDRADE GARCIA - 049974879-45 -** 13556950-0 - IPVA - RENAVAM / EXERC 00802243959/2021 - 152,30 - **VALDOVINO PARIZOTTO - 192093049-34 -** 13551815-8 - IPVA - RENAVAM / EXERC 00451080955/2022 - 987,53 - **VALDRIANO SCHIMIDT COLLA - 022233539-40 -** 13569257-3 - IPVA - RENAVAM / EXERC 00271470410/2022 - 1.670,91 - 13569391-0 - IPVA - RENAVAM / EXERC 01091578700/2022 - 599,62 - **VALDY VICENTE DE OLIVEIRA - 550146319-91 -** 13553723-3 - IPVA - RENAVAM / EXERC 00780965205/2021 - 152,30 - **VALE DO IVAI RECICLAGENS LTDA - 36950529/0001-13 -** 13557197-0 - IPVA - RENAVAM / EXERC 00491114222/2022 - 5.704,28 - **VALE-BRASIL LOGISTICA LTDA ME - 11257844/0001-39 -** 13566110-4 - IPVA - RENAVAM / EXERC 00307305279/2022 - 2.301,77 - **VALENTIM ANTONIO FIN - 694419019-20 -** 13571664-2 - IPVA - RENAVAM / EXERC 01041238476/2022 - 2.914,26 - **VALENTIM LUCAS LAMDRECHT - 451529779-15 -** 13562423-3 - IPVA - RENAVAM / EXERC 00765910888/2021 - 364,03 - **VALENTIM MANTOVANI - 659299429-00 -** 13544480-4 - IPVA - RENAVAM / EXERC 00755990226/2021 - 480,48 - **VALENTIN VILMAR DE BAIRROS - 761605219-34 -** 13553814-0 - IPVA - RENAVAM / EXERC 00928051676/2022 - 1.094,45 - **VALENTINA DE FATIMA DIAS - 062274699-55 -** 13563644-4 - IPVA - RENAVAM / EXERC 00763113441/2021 - 144,73 - **VALERIA APARECIDA ALVES DA CUNHA - 008969849-58 -** 13543981-9 - IPVA - RENAVAM / EXERC 00895241099/2022 - 659,87 - **VALERIA APARECIDA BALBINO - 645528029-68 -** 13540906-5 - IPVA - RENAVAM / EXERC 00482973889/2021 - 212,15 - **VALERIA APARECIDA RASTEIRO - 047117129-84 -** 13549313-9 - IPVA - RENAVAM / EXERC 01194289948/2022 - 4.697,31 - **VALERIA APARECIDA ZANCHETA CASTOLDI - 072701449-82 -** 13556903-8 - IPVA - RENAVAM / EXERC 00586862749/2022 - 1.968,54 - **VALERIA BARBOSA DOS REIS - 076615309-61 -** 13563463-8 - IPVA - RENAVAM / EXERC 00456520708/2021 - 194,56 - **VALERIA BATISTA FIDELIS - 799638039-20 -** 13569211-5 - IPVA - RENAVAM / EXERC 00182258807/2022 - 732,34 - **VALERIA CHIRLEI DA SILVA - 010186079-00 -** 13552906-0 - IPVA - RENAVAM / EXERC 00755572955/2021 - 408,05 - **VALERIA CRISTINA RODRIGUES MARTINS - 066068019-07 -** 13540007-6 - IPVA - RENAVAM / EXERC 00756541328/2021 - 462,89 - **VALERIA DOS SANTOS SOARES - 082038059-81 -** 13555174-0 - IPVA - RENAVAM / EXERC 00309136784/2021 - 236,39 - **VALERIA FERREIRA GOMES - 060798349-36 -** 13541093-4 - IPVA - RENAVAM / EXERC 00763475718/2021 - 377,94 - **VALERIA FERREIRA LUGLI - 049669609-24 -** 13568367-1 - IPVA - RENAVAM / EXERC 00944292739/2022 - 786,72 - **VALERIA GIESSLER - 474608490-49 -** 13548196-3 - IPVA - RENAVAM / EXERC 00115625291/2022 - 1.784,71 - **VALERIA GOMES BISTERCO - 953639559-20 -** 13556488-5 - IPVA - RENAVAM / EXERC 00885416228/2022 - 206,16 - 13556567-9 - IPVA - RENAVAM / EXERC 00835235653/2022 - 156,90 - **VALERIA LUANA DA SILVA - 054678519-00 -** 13565009-9 - IPVA - RENAVAM / EXERC 00857956272/2021 - 156,75 - **VALERIA MEDEIROS - 070031199-86 -** 13539014-3 - IPVA - RENAVAM / EXERC 00840614586/2022 - 178,25 - **VALERIA PADILHA DOS SANTOS - 114118279-37 -** 13548390-7 - IPVA - RENAVAM / EXERC 00337911789/2021 - 225,40 - **VALERIA PIRES MUNIZ - 104874719-03 -** 13565530-9 - IPVA - RENAVAM / EXERC 00340803444/2022 - 483,49 - **VALERIA REGIANE DIAS - 028150859-33 -** 13557740-5 - IPVA - RENAVAM / EXERC 00768096260/2021 - 321,56 - **VALERIA RODRIGUES LUCAS - 259361928-73 -** 13569608-0 - IPVA - RENAVAM / EXERC 00875701094/2022 - 1.330,47 - **VALERIA SANO CHESINI - 030816659-06 -** 13568054-0 - IPVA - RENAVAM / EXERC 00184998948/2022 - 846,33 - **VALERIO ANTONIO DA SILVA - 487035241-91 -** 13570880-1 - IPVA - RENAVAM / EXERC 00858080060/2022 - 1.305,85 - 13571750-9 - IPVA - RENAVAM / EXERC 01109604545/2022 - 682,10 - **VALMIR ANDREZ - 733446309-97 -** 13544047-7 - IPVA - RENAVAM / EXERC 00192107720/2021 - 411,34 - **VALMIR ANTONIO ALVES - 960480000-06 -** 13558602-1 - IPVA - RENAVAM / EXERC 00334076579/2021 - 194,56 - **VALMIR ANTONIO PEDROZO - 007451679-50 -** 13548735-0 - IPVA - RENAVAM / EXERC 00226139662/2022 - 1.511,28 - **VALMIR BICH - 079562529-46 -** 13539765-2 - IPVA - RENAVAM / EXERC 00770745814/2021 - 456,69 - **VALMIR CALAMANCIO DA CUNHA - 054048109-20 -** 13546551-8 - IPVA - RENAVAM / EXERC 00846874059/2021 - 174,68 - **VALMIR CARRARO - 640369449-91 -** 13569270-0 - IPVA - RENAVAM / EXERC 00808342363/2022 - 1.315,65 - 13569290-5 - IPVA - RENAVAM / EXERC 00559186398/2022 - 476,78 - **VALMIR CLARO DA SILVA - 068725489-24 -** 13554643-7 - IPVA - RENAVAM / EXERC 00836115325/2021 - 272,99 - **VALMIR DE BRIDA ROSA - 347051809-25 -** 13559295-1 - IPVA - RENAVAM / EXERC 00756715415/2021 - 151,00 - **VALMIR DE MELLO TEREBINTO - 060724309-02 -** 13569176-3 - IPVA - RENAVAM / EXERC 00845201182/2022 - 2.008,04 - **VALMIR DE OLIVEIRA - 079299409-42 -** 13570786-4 - IPVA - RENAVAM / EXERC 00353383651/2022 - 1.178,57 - **VALMIR DE OLIVEIRA - 060610539-59 -** 13571563-8 - IPVA - RENAVAM / EXERC 00183612582/2022 - 1.349,86 - 13571689-8 - IPVA - RENAVAM / EXERC 00117419583/2022 - 744,11 - **VALMIR DE SOUZA ALEXANDRE - 012373059-77 -** 13564458-7 - IPVA - RENAVAM / EXERC 00282629823/2021 - 145,93 - **VALMIR DE SOUZA RIBEIRO - 073040619-95 -** 13561567-6 - IPVA - RENAVAM / EXERC 00912544201/2022 - 184,60 - **VALMIR DOS SANTOS - 052370109-89 -** 13564609-1 - IPVA - RENAVAM / EXERC 00760020574/2021 - 377,94 - **VALMIR DOS SANTOS - 735915139-20 -** 13547671-4 - IPVA - RENAVAM / EXERC 00457090685/2021 - 196,60 - 13548032-0 - IPVA - RENAVAM / EXERC 00451356438/2021 - 196,60 - **VALMIR ELOIN GARCIA DA LUZ - 287848809-10 -** 13568374-4 - IPVA - RENAVAM / EXERC 00345991591/2021 - 197,81 - **VALMIR FELIX - 019069629-01 -** 13546906-8 - IPVA - RENAVAM / EXERC 00762985070/2021 - 364,03 - **VALMIR FERNANDES - 685761709-06 -** 13557161-0 - IPVA - RENAVAM / EXERC 00772488002/2021 - 408,05 - **VALMIR GOTTSELIG - 043080499-70 -** 13539136-0 - IPVA - RENAVAM / EXERC 00750579668/2021 - 399,20 - **VALMIR HENRIQUE DA SILVA - 067530489-01 -** 13558632-3 - IPVA - RENAVAM / EXERC 00306057700/2021 - 194,56 - **VALMIR HERRERO - 019476549-00 -** 13567993-3 - IPVA - RENAVAM / EXERC 00900470755/2022 - 600,08 - **VALMIR HOFFMANN - 914196549-34 -** 13565335-7 - IPVA - RENAVAM / EXERC 00123444578/2022 - 1.794,18 - **VALMIR JOSE MORENO - 718851029-68 -** 13555326-3 - IPVA - RENAVAM / EXERC 00494507764/2022 - 2.269,36 - **VALMIR JOSE OLIVEIRA DA SILVA - 060187109-00 -** 13559999-9 - IPVA - RENAVAM / EXERC 00913828050/2022 - 786,72 - **VALMIR JOSE TEIXEIRA - 021824388-07 -** 13560476-3 - IPVA - RENAVAM / EXERC 00947658041/2022 - 1.300,41 - 13560945-5 - IPVA - RENAVAM / EXERC 00814084702/2022 - 534,31 - **VALMIR KERNINSKI - 514938109-87 -** 13570563-2 - IPVA - RENAVAM / EXERC 01113239155/2022 - 3.666,67 - **VALMIR LAVORATTO TURISMO - 07248367/0001-78 -** 13544566-5 - IPVA - RENAVAM / EXERC 00781700876/2021 - 283,33 - **VALMIR LISBOA - 680347419-49 -** 13553535-4 - IPVA - RENAVAM / EXERC 01213124546/2021 - 322,28 - **VALMIR LUIZA STOLLE DE PAULA - 428951709-91 -** 13547579-3 - IPVA - RENAVAM / EXERC 00759810362/2021 - 232,85 - **VALMIR NAHM LEMES - 041092129-79 -** 13556331-5 - IPVA - RENAVAM / EXERC 00811087352/2021 - 466,47 - **VALMIR PAULINO XAVIER - 726980209-20 -** 13559299-4 - IPVA - RENAVAM / EXERC 00750829818/2021 - 396,52 - **VALMIR PONTES - 040829819-77 -** 13546852-5 - IPVA - RENAVAM / EXERC 00765301288/2021 - 399,20 - **VALMIR POSSIDONIO DOS SANTOS - 038437629-02 -** 13541245-7 - IPVA - RENAVAM / EXERC 00212067370/2022 - 191,42 - **VALMIR RAFAEL DOS SANTOS JUNIOR - 531164029-49 -** 13559257-9 - IPVA - RENAVAM / EXERC 00766008177/2021 - 396,52

- **VALMIR RAMIRO SOARES JUNIOR - 127605029-10 -** 03653407-9 - PENA DE MULTA/FUPEN - PROTOCOLO 17.112.938-9 - 8.121,81 - **VALMIR RAMOS DOS SANTOS - 078913279-63 -** 13564107-3 - IPVA - RENAVAM / EXERC 00961798041/2022 - 879,76 - **VALMIR ROGERIO DA SILVA - 878017529-53 -** 13566789-7 - IPVA - RENAVAM / EXERC 00457264136/2021 - 194,56 - **VALMIR RORATTO - 760142669-68 -** 13561262-6 - IPVA - RENAVAM / EXERC 00304953733/2022 - 5.173,87 - **VALMIR SILVESTRE DA SILVA - 008385089-95 -** 13550248-0 - IPVA - RENAVAM / EXERC 00773368671/2021 - 359,91 - **VALMIR SOARES MISTURA - 197011848-23 -** 13552862-5 - IPVA - RENAVAM / EXERC 00901528145/2022 - 192,49 - **VALMIR THEODORO DE SOUZA - 413990809-20 -** 13544476-6 - IPVA - RENAVAM / EXERC 00961777443/2022 - 2.784,74 - **VALMIR THIAGO MORAES - 017472341-50 -** 13538041-5 - IPVA - RENAVAM / EXERC 00797477292/2021 - 229,24 - **VALMIR VEGA - 005732829-35 -** 13546627-1 - IPVA - RENAVAM / EXERC 00773269690/2021 - 397,45 - **VALMIR VIRGULINO BATISTA DE OLIVEIRA - 845235909-82 -** 13571934-0 - IPVA - RENAVAM / EXERC 01001805345/2022 - 1.437,31 - 13571995-1 - IPVA - RENAVAM / EXERC 01253753285/2022 - 580,12 - **VALMIRO ANTONIO DE OLIVEIRA - 040163119-26 -** 13540429-2 - IPVA - RENAVAM / EXERC 00909993416/2021 - 174,73 - **VALMIRO SOARES DA SILVA - 387348509-53 -** 13552013-6 - IPVA - RENAVAM / EXERC 01137291769/2022 - 3.985,92 - **VALMOR CAETANO DA SILVA JUNIOR - 037639589-32 -** 13566047-7 - IPVA - RENAVAM / EXERC 00761344390/2021 - 423,48 - **VALMOR CAMARGO MENDES - 511172829-53 -** 13563884-6 - IPVA - RENAVAM / EXERC 00274922061/2021 - 156,71 - **VALMOR COELHO GUEDES - 233711889-49 -** 13550542-0 - IPVA - RENAVAM / EXERC 00764072307/2021 - 462,46 - **VALMOR DA ROCHA - 151471728-07 -** 13547043-0 - IPVA - RENAVAM / EXERC 00770639178/2021 - 396,52 - **VALMOR DE MATTOS - 370355509-25 -** 13569930-6 - IPVA - RENAVAM / EXERC 00905948238/2022 - 1.960,97 - **VALMOR MOACIR SEITENFUS - 062334749-06 -** 13567427-3 - IPVA - RENAVAM / EXERC 00867325364/2022 - 2.208,61 - **VALMOR NARDELLI - 680390859-34 -** 13563671-1 - IPVA - RENAVAM / EXERC 01055019836/2022 - 1.793,07 - **VALMOR PEDROSO DA SILVA - 050168559-60 -** 13557554-2 - IPVA - RENAVAM / EXERC 00952958430/2021 - 201,92 - **VALMOR SALVADOR GOMES - 947088869-34 -** 13561919-1 - IPVA - RENAVAM / EXERC 00531489752/2021 - 192,11 - **VALNEI BENEDITO - 576230749-20 -** 13549344-9 - IPVA - RENAVAM / EXERC 00506604934/2021 - 212,15 - **VALNEI SALOMAO - 604184789-53 -** 13563764-5 - IPVA - RENAVAM / EXERC 01095448541/2022 - 1.808,35 - 13563950-8 - IPVA - RENAVAM / EXERC 00889101728/2022 - 726,56 - **VALNEY CESAR GOMES DE AMORIM - 033251009-37 -** 13560643-0 - IPVA - RENAVAM / EXERC 00532594690/2022 - 3.982,93 - 13560697-9 - IPVA - RENAVAM / EXERC 00335696287/2022 - 303,43 - **VALNIR QUEIROZ SANTOS - 017311461-08 -** 13539599-4 - IPVA - RENAVAM / EXERC 00772312532/2021 - 474,55 - **VALNIR SERGIO LONGO - 12641764/0001-45 -** 13546005-2 - IPVA - RENAVAM / EXERC 01053977813/2022 - 2.022,90 - **VALQUER DE PAIVA - 194520028-67 -** 13562280-0 - IPVA - RENAVAM / EXERC 00342236318/2021 - 197,81 - **VALQUIRIA APARECIDA DA SILVA GUSMAO - 080418759-20 -** 13559568-3 - IPVA - RENAVAM / EXERC 00332732886/2021 - 194,56 - **VALQUIRIA DA PIEDADE GAIDESKI GOGOLA - 048950699-23 -** 13547180-1 - IPVA - RENAVAM / EXERC 00771409290/2021 - 337,72 - **VALQUIRIA JACINTO - 851704969-15 -** 13540925-1 - IPVA - RENAVAM / EXERC 00897567048/2021 - 560,99 - **VALQUIRIA LUIZ DOS SANTOS - 058812949-63 -** 13538086-5 - IPVA - RENAVAM / EXERC 00960398430/2022 - 948,27 - **VALQUIRIA MARIA DE PAULA - 334597188-70 -** 13550806-3 - IPVA - RENAVAM / EXERC 00766895475/2021 - 377,94 - **VALQUIRIA NEVES DA LUZ DE LIMA - 063843389-47 -** 13569979-9 - IPVA - RENAVAM / EXERC 00772573573/2021 - 144,27 - **VALTAIR CORREA - 072831029-57 -** 13557500-3 - IPVA - RENAVAM / EXERC 00430189559/2021 - 225,40 - **VALTAIR JOSE OLIVEIRA LARA - 331409088-90 -** 13567181-9 - IPVA - RENAVAM / EXERC 00343303299/2021 - 194,56 - **VALTAIR ROCHINSKI CAETANO DA SILVA - 058112789-77 -** 13555314-0 - IPVA - RENAVAM / EXERC 00766472698/2021 - 423,48 - **VALTEIR DA SILVA - 022903459-46 -** 13550130-1 - IPVA - RENAVAM / EXERC 00754414124/2021 - 462,89 - **VALTEIR VARONI - 024826109-66 -** 13546173-3 - IPVA - RENAVAM / EXERC 00468961429/2021 - 212,15 - **VALTEMIR BENEDITO DA SILVA - 372790849-15 -** 13552787-4 - IPVA - RENAVAM / EXERC 00775038997/2021 - 364,03 - **VALTENCIR CARNEIRO - 859295229-87 -** 13545833-3 - IPVA - RENAVAM / EXERC 00765579880/2021 - 460,48 - **VALTER ADRIANO - 319340729-15 -** 13554275-0 - IPVA - RENAVAM / EXERC 00757979653/2021 - 658,74 - **VALTER ALVES DE OLIVEIRA - 046439299-36 -** 13555008-6 - IPVA - RENAVAM / EXERC 00351027602/2021 - 236,39 - **VALTER AMERICANO - 015200409-20 -** 13564604-0 - IPVA - RENAVAM / EXERC 01033990296/2022 - 2.216,49 - **VALTER ANDRE PINHEIRO - 527955860-53 -** 13546204-7 - IPVA - RENAVAM / EXERC 00767057821/2021 - 492,07 - **VALTER APARECIDO DE SOUZA - 033251079-40 -** 13557119-9 - IPVA - RENAVAM / EXERC 00753018624/2021 - 399,20 - **VALTER APARECIDO MARTINS JUNIOR - 068190649-93 -** 13571536-0 - IPVA - RENAVAM / EXERC 01275592918/2022 - 7.114,36 - **VALTER BRANDT - TRANSPORTES - 07353565/0001-00 -** 13556519-9 - IPVA - RENAVAM / EXERC 00252202775/2022 - 1.469,49 - **VALTER CARPINSKI - 170071439-20 -** 13562518-3 - IPVA - RENAVAM / EXERC 00779996291/2021 - 173,47 - **VALTER DE OLIVEIRA PAKUSZEWSKI - 025429189-96 -** 13557483-0 - IPVA - RENAVAM / EXERC 00334068568/2021 - 194,56 - **VALTER DE SOUZA RIBEIRO JUNIOR - 008201029-38 -** 13542564-8 - IPVA - RENAVAM / EXERC 00357719824/2022 - 1.178,57 - **VALTER DIONISIO ROCHA - 039458549-62 -** 13538726-6 - IPVA - RENAVAM / EXERC 00753574110/2021 - 459,59 - **VALTER GERALZINO SILVA - 547411309-91 -** 13548365-6 - IPVA - RENAVAM / EXERC 00778219925/2021 - 148,15 - **VALTER JANKOVSKI - 041186086-00 -** 13544009-4 - IPVA - RENAVAM / EXERC 00775004260/2021 - 441,30 - **VALTER JOSE DE ALMEIDA - 508864019-68 -** 13550698-2 - IPVA - RENAVAM / EXERC 00862034752/2021 - 412,60 - **VALTER JOSE MONTEIRO - 630889599-72 -** 13569250-6 - IPVA - RENAVAM / EXERC 00817543686/2021 - 155,36 - **VALTER LUIS GOMES DA SILVA - 035778409-00 -** 13549349-0 - IPVA - RENAVAM / EXERC 00765249170/2021 - 531,53 - **VALTER MACHADO KRUGER - 031264819-73 -** 13563634-7 - IPVA - RENAVAM / EXERC 00844776130/2021 - 154,41 - **VALTER NARCISO SGUISSARDI - 827187769-00 -** 13549749-5 - IPVA - RENAVAM / EXERC 00781655455/2021 - 178,46 - **VALTER PIN - 513339029-72 -** 13544979-2 - IPVA - RENAVAM / EXERC 00177876778/2022 - 1.582,19 - 13545933-0 - IPVA - RENAVAM / EXERC 00925808636/2022 - 288,49 - **VALTER ROBERTO DA SILVA - 08001311/0001-87 -** 13565928-2 - IPVA - RENAVAM / EXERC 00301993327/2022 - 1.309,73 - **VALTER RODRIGUES - 568942101-44 -** 13553438-2 - IPVA - RENAVAM / EXERC 00532794176/2022 - 3.707,38 - **VALTER RODRIGUES DOS SANTOS JUNIOR - 064891629-46 -** 13542402-1 - IPVA - RENAVAM / EXERC 00508363985/2021 - 212,15 - **VALTER RUAS FREIRE - 718128655-20 -** 13553358-0 - IPVA - RENAVAM / EXERC 00797898506/2021 - 148,15 - **VALTER STROPP MARTIN - 007695789-69 -** 13564882-5 - IPVA - RENAVAM / EXERC 00840185391/2022 - 448,94 - **VALTER TEODORO DE ALMEIDA - 725415639-49 -** 13540134-0 - IPVA - RENAVAM / EXERC 00765063000/2021 - 472,29 - **VALTER VALDOMIRO GOMES INACIO - 092009038-94 -** 13540754-2 - IPVA - RENAVAM / EXERC 00758439903/2021 - 396,52 - **VALTIM ZEFERINO DA SILVA - 498617279-49 -** 13563961-3 - IPVA - RENAVAM / EXERC 00887890580/2022 - 177,08 - **VAMIL NUNES BRITO - 351316592-72 -** 13552264-3 - IPVA - RENAVAM / EXERC 00751322873/2021 - 419,43 - **VAMOL INDUSTRIA MOVELEIRA LTDA - 73368243/0001-50 -** 13566406-5 - IPVA - RENAVAM / EXERC 00453988067/2022 - 3.997,49 - **VANCLEIA TATIANE BARBOSA - 042729339-14 -** 13549108-0 - IPVA - RENAVAM / EXERC 00763119806/2021 - 399,20 - **VANCREI GONCALVES CHAVES - 029121599-89 -** 13548443-1 - IPVA - RENAVAM / EXERC 00208550852/2021 - 158,73 - **VANDA ANTONELLI PAVAN - 366638839-68 -** 13558452-5 - IPVA - RENAVAM / EXERC 00257594132/2022 - 896,85 - 13558559-9 - IPVA - RENAVAM / EXERC 00883715902/2022 - 719,54 - **VANDA CARLOS MAGALHAES - 832978399-53 -** 13553746-2 - IPVA - RENAVAM / EXERC 00767529375/2021 - 441,30 - **VANDA FERREIRA GOMES - 063907939-36 -** 13545916-0 - IPVA - RENAVAM / EXERC 00480742154/2021 - 201,84 - **VANDA GOMES DOS SANTOS - 056433839-77 -** 13557362-0 - IPVA - RENAVAM / EXERC 00841870802/2022 - 302,06 - **VANDA KLUSKA WEIDGENANNT - 491159019-04 -** 13560796-7 - IPVA - RENAVAM / EXERC 00770648975/2021 - 408,05 - **VANDA LOPES PEREIRA - 056844629-10 -** 13540484-5 - IPVA - RENAVAM / EXERC 00998426539/2021 - 226,60 - **VANDA LURDES BERTOLDO DOS SANTOS - 914070529-34 -** 13538372-4 - IPVA - RENAVAM / EXERC 00595542522/2022 - 1.703,07 - **VANDA MARIA FERREIRA - 606028999-15 -** 13549084-9 - IPVA - RENAVAM / EXERC 00766445321/2021 - 543,39 - **VANDA MARINA DA SILVA - 046362006-24 -** 13543249-0 - IPVA - RENAVAM / EXERC 00779475224/2021 - 197,97 - **VANDEIR SILVESTRE BERNINI - 028427329-52 -** 13555427-8 - IPVA - RENAVAM / EXERC 00986982229/2022 - 779,00 - **VANDELSON RIBEIRO - 596599559-87 -** 13571114-4 - IPVA - RENAVAM / EXERC 00182409031/2022 - 1.560,98 - **VANDER BRIGOLA DE SOUZA - 301065169-49 -** 13555713-7 - IPVA - RENAVAM / EXERC 00771408471/2021 - 377,07 - **VANDER DE OLIVEIRA CAMPOS - 090589669-68 -** 13564862-0 - IPVA - RENAVAM / EXERC 00938514318/2022 - 1.778,00 - 13565211-3 - IPVA - RENAVAM / EXERC 00806057483/2022 - 1.436,43 - 13565570-8 - IPVA - RENAVAM / EXERC 00811424499/2022 - 1.407,50 - **VANDER LUIS MOREIRA DIAS - 075953279-62 -** 13538900-5 - IPVA - RENAVAM / EXERC 00316364479/2021 - 236,39 - **VANDERLEI AIRES DE SIQUEIRA - 881570599-68 -** 13571391-0 - IPVA - RENAVAM / EXERC 00933100400/2022 - 1.397,38 - 13571397-0 - IPVA - RENAVAM / EXERC 00203645847/2022 - 1.081,99 - **VANDERLEI ALMEIDA - 053271899-29 -** 13542787-0 - IPVA - RENAVAM / EXERC 00504235699/2021 - 212,15 - **VANDERLEI ALOISIO SCHNEIDER - 840254099-68 -** 13561895-0 - IPVA - RENAVAM / EXERC 01262226594/2022 - 2.881,92 - **VANDERLEI ALVES MACHADO - 056917209-88 -** 13557072-9 - IPVA - RENAVAM / EXERC 00316916382/2021 - 194,56 - **VANDERLEI ANTONIO DE SOUZA - 917471399-04 -** 13542112-0 - IPVA - RENAVAM / EXERC 00498872440/2021 - 239,69 - **VANDERLEI APARECIDO POLINARIO - 047536999-86 -** 13549114-4 - IPVA - RENAVAM / EXERC 00281528624/2021 - 205,40 - **VANDERLEI ARNALDO ROQUE - 043225448-00 -** 13570421-0 - IPVA - RENAVAM / EXERC 00903997924/2021 - 145,66 - **VANDERLEI BARBOSA DE LIMA - 985239029-53 -** 13567959-3 - IPVA - RENAVAM / EXERC 00759455899/2021 - 162,81 - **VANDERLEI BATISTA - 085238379-73 -** 13567836-8 - IPVA - RENAVAM / EXERC 00766341755/2021 - 216,30 - **VANDERLEI BECKER - 032550369-92 -** 13551845-0 - IPVA - RENAVAM / EXERC 00792558642/2021 - 432,96 - **VANDERLEI BINDER - 017593389-82 -** 13566225-9 - IPVA - RENAVAM / EXERC 00759961735/2021 - 276,77 - **VANDERLEI CAMPOS DA SILVA - 017142439-58 -** 13555159-7 - IPVA - RENAVAM / EXERC 00759415196/2021 - 380,19 - **VANDERLEI CARDOSO - 953572899-72 -** 13544944-0 - IPVA - RENAVAM / EXERC 00770575862/2021 - 152,48 - **VANDERLEI CARDOSO DE OLIVEIRA - 022432559-01 -** 13546134-2 - IPVA - RENAVAM / EXERC 00943153980/2022 - 3.896,79 - 13546821-5 - IPVA - RENAVAM / EXERC 00292605900/2022 - 2.321,39 - **VANDERLEI CARLOS CUNHA - 068394209-30 -** 13542161-8 - IPVA - RENAVAM / EXERC 00768673232/2021 - 543,39 - **VANDERLEI CLAIR MACHADO SOARES - 960950599-68 -** 13569890-3 - IPVA - RENAVAM / EXERC 00839756232/2022 - 1.484,00 - 13570622-1 - IPVA - RENAVAM / EXERC 00905305868/2022 - 361,95 - **VANDERLEI CORREIA - 783441909-91 -** 13542212-6 - IPVA - RENAVAM / EXERC 00756052866/2021 - 456,69 - **VANDERLEI DA SILVA - 597038909-97 -** 13570532-2 - IPVA - RENAVAM / EXERC 00346283914/2021 - 194,56 - **VANDERLEI DA SILVA - 007666279-93 -** 13559327-3 - IPVA - RENAVAM / EXERC 00332498840/2021 - 194,56 - **VANDERLEI DE FATIMA MACHADO DA COSTA - 574569259-68 -** 13540681-3 - IPVA - RENAVAM / EXERC 00764339486/2021 - 459,59 - **VANDERLEI DOS SANTOS CARNEIRO - 061652869-84 -** 13542160-0 - IPVA - RENAVAM / EXERC 00761134778/2021 - 530,86 - **VANDERLEI DUDA DA SILVA - 085846588-40 -** 13563481-6 - IPVA - RENAVAM / EXERC 00847534499/2021 - 156,75 - **VANDERLEI EDSON MENGER - 064356849-28 -** 13556640-3 - IPVA - RENAVAM / EXERC 00492633789/2021 - 212,15 - **VANDERLEI FELBER - 008412589-61 -** 13547761-3 - IPVA - RENAVAM / EXERC 00462990192/2021 - 147,96 - **VANDERLEI FERREIRA DA SILVA - 007719319-99 -** 13555400-6 - IPVA - RENAVAM / EXERC 01375954439/2022 - 716,07 - **VANDERLEI FERREIRA DE SOUZA - 561725089-20 -** 13538789-4 - IPVA - RENAVAM / EXERC 00766616100/2021 - 408,05 - **VANDERLEI FERREIRA DOS SANTOS - 885837759-15 -**

Diário Oficial Certificado Digitalmente
O Departamento de Imprensa Oficial do Estado do Paraná, da garantia de autenticidade deste documento, desde que visualizado através do site http://www.imprensaoficial.pr.gov.br

13554148-6 - IPVA - RENAVAM / EXERC 00336823118/2021 - 664,55 - **VANDERLEI FERREIRA LIMA - 869549549-34 -** 13564988-0 - IPVA - RENAVAM / EXERC 00856344648/2021 - 156,75 - **VANDERLEI FERREIRA LOPES - 027092279-24 -** 13548407-5 - IPVA - RENAVAM / EXERC 00943662206/2021 - 143,96 - **VANDERLEI FORTE - 029751679-54 -** 13554725-5 - IPVA - RENAVAM / EXERC 00903653621/2022 - 206,16 - **VANDERLEI FORTUNATO COELHO - 031528239-83 -** 13550911-6 - IPVA - RENAVAM / EXERC 01121820864/2021 - 356,56 - **VANDERLEI GALVES - 015975499-24 -** 13550624-9 - IPVA - RENAVAM / EXERC 00921065060/2022 - 1.252,19 - 13550720-2 - IPVA - RENAVAM / EXERC 00143712195/2022 - 1.218,03 - 13550822-5 - IPVA - RENAVAM / EXERC 00234362332/2022 - 674,54 - **VANDERLEI GAMAS - 028151249-39 -** 13561834-9 - IPVA - RENAVAM / EXERC 00773086609/2021 - 364,03 - **VANDERLEI GIL - 030655569-79 -** 13545075-8 - IPVA - RENAVAM / EXERC 00778272770/2021 - 197,97 - **VANDERLEI GONCALVES DE LARA - 058708399-98 -** 13538081-4 - IPVA - RENAVAM / EXERC 00846925290/2021 - 167,70 - **VANDERLEI JERONIMO PEREIRA - 929834729-49 -** 13547538-6 - IPVA - RENAVAM / EXERC 00754957179/2021 - 321,56 - **VANDERLEI JOSE CRESTANI - 530439959-53 -** 13569242-5 - IPVA - RENAVAM / EXERC 01042230665/2022 - 2.255,12 - **VANDERLEI JOSE DA SILVA - 021180779-63 -** 13551043-2 - IPVA - RENAVAM / EXERC 00792229550/2021 - 148,15 - **VANDERLEI JOSE MONTEIRO - 060508659-14 -** 13554736-0 - IPVA - RENAVAM / EXERC 00973021870/2021 - 299,53 - **VANDERLEI KRUGER - 052796429-83 -** 13549507-7 - IPVA - RENAVAM / EXERC 00461675536/2021 - 246,33 - 13550056-9 - IPVA - RENAVAM / EXERC 00794547052/2021 - 148,15 - **VANDERLEI LEMOS DE SOUZA - 032710129-62 -** 13569549-1 - IPVA - RENAVAM / EXERC 00764849573/2021 - 275,09 - **VANDERLEI LUCAS DA SILVA - 028010539-88 -** 13556643-8 - IPVA - RENAVAM / EXERC 00341181404/2021 - 236,39 - **VANDERLEI LUIZ ELY - 027068669-00 -** 13564715-2 - IPVA - RENAVAM / EXERC 00323465390/2022 - 2.033,76 - **VANDERLEI MANCHUR - 039275579-35 -** 03653344-7 - IAP - AUTO INFRACAO 00106718 - 31.482,17 - **VANDERLEI MASSANEIRO - 364971189-34 -** 13552544-8 - IPVA - RENAVAM / EXERC 00763229121/2021 - 364,03 - **VANDERLEI MUHL ZUCCHI - 039695569-02 -** 13554181-8 - IPVA - RENAVAM / EXERC 01088049335/2022 - 2.026,51 - **VANDERLEI NATALINO DE ARAUJO - 644758599-72 -** 13568252-7 - IPVA - RENAVAM / EXERC 00757345590/2021 - 423,33 - **VANDERLEI NUNES - 034149059-81 -** 13548950-6 - IPVA - RENAVAM / EXERC 00768500885/2021 - 423,48 - **VANDERLEI NUNES FURTADO - 059690479-70 -** 13556518-0 - IPVA - RENAVAM / EXERC 00763069957/2021 - 182,43 - **VANDERLEI ORTIZ MACIEL - 109852759-36 -** 13538849-1 - IPVA - RENAVAM / EXERC 00780455622/2021 - 252,38 - **VANDERLEI PAES ROSA - 044555079-14 -** 13548726-0 - IPVA - RENAVAM / EXERC 00759750920/2021 - 424,48 - **VANDERLEI PEREIRA DE ABREU - 033409089-07 -** 13566654-8 - IPVA - RENAVAM / EXERC 00171271840/2022 - 1.089,07 - **VANDERLEI PEREIRA DE OLIVEIRA - 132420848-10 -** 13551834-4 - IPVA - RENAVAM / EXERC 00771963831/2021 - 377,07 - **VANDERLEI PEREIRA GUIMARAES - 070635349-80 -** 13550361-4 - IPVA - RENAVAM / EXERC 00869843621/2021 - 418,43 - **VANDERLEI PIETCHAK - 054319679-83 -** 13545582-2 - IPVA - RENAVAM / EXERC 00769509207/2021 - 472,29 - **VANDERLEI RAMALHO - 005323599-17 -** 13559997-2 - IPVA - RENAVAM / EXERC 00921947844/2021 - 153,89 - **VANDERLEI RECH - 786603009-04 -** 13562879-4 - IPVA - RENAVAM / EXERC 00794868720/2021 - 150,90 - **VANDERLEI REZENDE DE SIQUEIRA - 028224899-47 -** 13569288-3 - IPVA - RENAVAM / EXERC 00889375224/2022 - 1.021,14 - 13569412-6 - IPVA - RENAVAM / EXERC 00169155307/2022 - 846,33 - 13569538-6 - IPVA - RENAVAM / EXERC 00961295783/2022 - 313,35 - **VANDERLEI RIBEIRO BORGES - 014997789-10 -** 13566408-1 - IPVA - RENAVAM / EXERC 00913814903/2022 - 786,72 - 13566549-5 - IPVA - RENAVAM / EXERC 01135001380/2022 - 740,38 - 13566678-5 - IPVA - RENAVAM / EXERC 00938205803/2022 - 184,60 - **VANDERLEI RIBEIRO DE FRANCA - 042641579-51 -** 13550317-7 - IPVA - RENAVAM / EXERC 00819897957/2021 - 460,25 - **VANDERLEI RIBEIRO DE MORAIS - 000575949-88 -** 13559642-6 - IPVA - RENAVAM / EXERC 00327580909/2021 - 194,56 - **VANDERLEI RODRIGUES - 074764099-81 -** 13559834-8 - IPVA - RENAVAM / EXERC 00471640441/2021 - 196,60 - **VANDERLEI RODRIGUES JUNIOR - 105845789-62 -** 13566835-4 - IPVA - RENAVAM / EXERC 00936377054/2022 - 1.912,34 - **VANDERLEI SALGADO NEUMEG - 092536039-25 -** 13548828-3 - IPVA - RENAVAM / EXERC 00328668907/2021 - 194,56 - **VANDERLEI SCHANAN - 033929089-75 -** 13564774-8 - IPVA - RENAVAM / EXERC 00593244559/2021 - 151,44 - **VANDERLEI TESOLIN PINTO - 062096419-70 -** 13558477-0 - IPVA - RENAVAM / EXERC 00794646603/2021 - 332,94 - **VANDERLEI TIBURCIO PINCELI - 819583749-20 -** 13539422-0 - IPVA - RENAVAM / EXERC 00915157390/2021 - 153,89 - **VANDERLEI TRIGUEIROS - 050515329-77 -** 13567508-3 - IPVA - RENAVAM / EXERC 00412375133/2021 - 196,60 - **VANDERLEI UMBERTO - 894026009-06 -** 13545888-0 - IPVA - RENAVAM / EXERC 01024381240/2021 - 146,65 - **VANDERLEI VAILANT - 006800249-13 -** 13566277-1 - IPVA - RENAVAM / EXERC 00867255188/2022 - 2.066,21 - **VANDERLEI VALIM TERRA - 066700009-79 -** 13565214-8 - IPVA - RENAVAM / EXERC 00134751442/2021 - 155,17 - **VANDERLEI VICENTE DE SOUZA - 825880079-53 -** 13563193-0 - IPVA - RENAVAM / EXERC 00773152644/2021 - 182,43 - **VANDERLEI WAGNER PADILHA - 060605519-39 -** 13558133-0 - IPVA - RENAVAM / EXERC 01193838115/2022 - 507,34 - **VANDERLEI XAVIER DE LIMA DOS SANTOS - 061164549-17 -** 13550793-8 - IPVA - RENAVAM / EXERC 00962534242/2021 - 166,42 - **VANDERLEI ZMUDA - 942649451-00 -** 13563601-0 - IPVA - RENAVAM / EXERC 00122819306/2021 - 745,72 - **VANDERLEIA APARECIDA SOARES MENDES ABIB - 024428309-57 -** 13569861-0 - IPVA - RENAVAM / EXERC 00904244458/2022 - 1.054,32 - **VANDERLEIA BORGES CORREIA - 032071839-56 -** 13540613-9 - IPVA - RENAVAM / EXERC 00381395570/2021 - 194,56 - **VANDERLEIA CORREIA - 881606709-82 -** 13540450-0 - IPVA - RENAVAM / EXERC 00324826133/2022 - 913,78 - **VANDERLEIA DE BARROS XAVIER - 708161671-25 -** 13553537-0 - IPVA - RENAVAM / EXERC 00366096389/2021 - 830,29 - **VANDERLEIA DE FATIMA ANTUNES - 056635339-31 -** 13571255-8 - IPVA - RENAVAM / EXERC 00764416499/2021 - 399,15 - **VANDERLEIA DE SOUSA - 540366079-87 -** 13538729-0 - IPVA - RENAVAM / EXERC 00817262962/2021 - 229,24 - **VANDERLEIA DE SOUZA NASCIMENTO DE SOUZA - 033251469-29 -** 13558370-7 - IPVA - RENAVAM / EXERC 00201994399/2022 - 4.640,00 - **VANDERLEIA FROIS DA SILVA - 051025549-30 -** 13565589-9 - IPVA - RENAVAM / EXERC 00925458295/2022 - 963,71 - **VANDERLEIA RIBEIRO DO NASCIMENTO - 354718058-95 -** 13549774-6 - IPVA - RENAVAM / EXERC 00787799211/2021 - 466,86 - **VANDERLEIA RIBEIRO DOS SANTOS - 000277279-55 -** 13560166-7 - IPVA - RENAVAM / EXERC 00771934203/2021 - 472,29 - **VANDERLEIA RODRIGUES MARTINS DA SILVA - 049194119-60 -** 13542437-4 - IPVA - RENAVAM / EXERC 00754621553/2021 - 456,69 - **VANDERLEIA STEGER PEREIRA - 036489639-61 -** 13568003-6 - IPVA - RENAVAM / EXERC 00756861519/2021 - 182,30 - **VANDERLEIA VIEIRA MAIA - 004248749-89 -** 13566818-4 - IPVA - RENAVAM / EXERC 00470510250/2021 - 236,39 - **VANDERLEISSON ALVES DE JESUS - 028621289-70 -** 13557705-7 - IPVA - RENAVAM / EXERC 00848426797/2021 - 203,64 - **VANDERLEY APARECIDO MATERAGGIA - 865078939-00 -** 13559081-9 - IPVA - RENAVAM / EXERC 00952172690/2022 - 1.022,58 - **VANDERLEY JOSE RODRIGUES SOBRINHO - 094749079-51 -** 13565702-6 - IPVA - RENAVAM / EXERC 00167152874/2022 - 2.858,86 - **VANDERLEY MENDES TIMOTEO - 536834989-00 -** 13538607-3 - IPVA - RENAVAM / EXERC 00942483278/2021 - 628,87 - **VANDERLEY PRATES PEREIRA - 020571479-08 -** 13548880-1 - IPVA - RENAVAM / EXERC 00758778481/2021 - 399,20 - **VANDERLI DA SILVA ROSA - 866967429-72 -** 13560805-0 - IPVA - RENAVAM / EXERC 00226006042/2022 - 2.571,49 - 13561695-8 - IPVA - RENAVAM / EXERC 00122103300/2022 - 356,08 - **VANDERLI GALDINO - 268921588-89 -** 13550860-8 - IPVA - RENAVAM / EXERC 00927935554/2022 - 1.256,04 - **VANDERLI MARTINS VERONEZI DE BARROS - 535461309-44 -** 13546422-8 - IPVA - RENAVAM / EXERC 01122480900/2022 - 3.646,18 - **VANDERLUCIO DE OLIVEIRA ALVES - 09489098/0001-67 -** 13541220-1 - IPVA - RENAVAM / EXERC 00753655926/2021 - 549,65 - **VANDERSON BERALDO - 039769059-25 -** 13564565-6 - IPVA - RENAVAM / EXERC 00938874780/2022 - 1.402,28 - 13564624-5 - IPVA - RENAVAM / EXERC 00932689388/2022 - 854,92 - **VANDERSON CLEITO LOPES - 048930409-52 -** 13542352-1 - IPVA - RENAVAM / EXERC 00854897690/2021 - 165,77 - **VANDERSON DOS SANTOS SILVA - 031114899-90 -** 13553755-1 - IPVA - RENAVAM / EXERC 00392899230/2022 - 432,65 - **VANDERSON FERNANDES - 047217339-17 -** 13570102-5 - IPVA - RENAVAM / EXERC 00851409830/2022 - 230,03 - **VANDERSON GARCIA TAMBALO - 081275419-07 -** 13556512-1 - IPVA - RENAVAM / EXERC 00499916417/2021 - 212,15 - **VANDERSON GOTARDO DA SILVA - 050462419-94 -** 13546382-5 - IPVA - RENAVAM / EXERC 00751741990/2021 - 480,48 - **VANDERSON INOCENCIO DE ARAUJO - 010503399-59 -** 03653237-8 - IAP - AUTO INFRACAO 00136355 - 13.506,19 - **VANDERSON LUIS DE FREITAS - 074945249-83 -** 13569420-7 - IPVA - RENAVAM / EXERC 00760035504/2021 - 251,96 - **VANDERSON TRINDADE - 034048609-00 -** 13568450-3 - IPVA - RENAVAM / EXERC 00818404558/2022 - 529,84 - **VANDERSON VEICULOS LTDA -ME - 17653852/0001-80 -** 13571706-1 - IPVA - RENAVAM / EXERC 00892750812/2022 - 978,03 - 13571765-7 - IPVA - RENAVAM / EXERC 00819529885/2022 - 917,52 - **VANDI FERNANDES DE LIMA - 714475553-68 -** 13569324-3 - IPVA - RENAVAM / EXERC 00969812191/2021 - 196,50 - **VANDIMILSON VALE DE SOUZA - 125532659-05 -** 13566023-0 - IPVA - RENAVAM / EXERC 00882943561/2021 - 145,66 - **VANDINES GREMASCHI CANASSA - 808547029-20 -** 13556892-9 - IPVA - RENAVAM / EXERC 00770819648/2021 - 337,72 - **VANDIR JOSE DA SILVA CARDOZO - 000278089-55 -** 13544740-4 - IPVA - RENAVAM / EXERC 00762007494/2021 - 423,48 - **VANDIR PIZZATTO - 810098879-04 -** 13560899-8 - IPVA - RENAVAM / EXERC 00282570926/2022 - 2.165,57 - **VANDIRA APARECIDA DOS SANTOS SILVA - 035389879-12 -** 13549462-3 - IPVA - RENAVAM / EXERC 00329273965/2021 - 194,56 - **VANDOIR MARCEL DARGAS - 076385019-50 -** 13540761-5 - IPVA - RENAVAM / EXERC 00574368078/2022 - 5.278,34 - **VANDREIA DA CUNHA FURLAN - 052928579-71 -** 13563464-6 - IPVA - RENAVAM / EXERC 00170065456/2022 - 1.027,59 - 13563842-0 - IPVA - RENAVAM / EXERC 00925722170/2022 - 1.013,83 - 13564215-0 - IPVA - RENAVAM / EXERC 00850665469/2022 - 572,66 - **VANDREIA PEREIRA FERNANDES - 030655689-85 -** 13569136-4 - IPVA - RENAVAM / EXERC 00464313147/2021 - 194,56 - **VANEI ALVES DE OLIVEIRA - 009269369-56 -** 13559757-0 - IPVA - RENAVAM / EXERC 00334936934/2021 - 194,56 - **VANEIA PEREIRA JORGE - 059122979-00 -** 13565938-0 - IPVA - RENAVAM / EXERC 00760992339/2021 - 419,43 - **VANESA APARECIDA SALIN - 091953809-65 -** 13561093-3 - IPVA - RENAVAM / EXERC 00839097603/2021 - 167,70 - **VANESKA GRASSI GONCALVES DA SILVA - 922359809-53 -** 13564960-0 - IPVA - RENAVAM / EXERC 00853554986/2021 - 238,56 - **VANESSA ABRANCHES HIGINO - 314857258-01 -** 13554960-6 - IPVA - RENAVAM / EXERC 00994553145/2021 - 249,68 - **VANESSA ALVES DOS SANTOS - 060540419-40 -** 13544210-0 - IPVA - RENAVAM / EXERC 00403254981/2022 - 341,76 - **VANESSA ANTUNES PEREIRA - 024582739-04 -** 13555613-0 - IPVA - RENAVAM / EXERC 00761101845/2021 - 423,48 - **VANESSA APARECIDA GOMES CORDEIRO - 010764969-11 -** 13557001-0 - IPVA - RENAVAM / EXERC 00769096301/2021 - 399,15 - **VANESSA APARECIDA HUK - 096456279-07 -** 13565747-6 - IPVA - RENAVAM / EXERC 00408632356/2021 - 194,56 - **VANESSA APARECIDA VIANA DOS SANTOS - 023165429-48 -** 13559286-2 - IPVA - RENAVAM / EXERC 00962314919/2021 - 145,43 - **VANESSA AUGUSTINHAK - 068706269-10 -** 13549913-7 - IPVA - RENAVAM / EXERC 00758654596/2021 - 380,19 - **VANESSA BATISTA DE CARVALHO - 052747959-43 -** 13566588-6 - IPVA - RENAVAM / EXERC 00406138672/2021 - 194,56 - **VANESSA BUENO DE ANDRADE - 049420379-05 -** 13557428-7 - IPVA - RENAVAM / EXERC 00914026020/2021 - 209,73 - **VANESSA CAMPOS RIZZO SOARES - 038619849-70 -** 13541433-6 - IPVA - RENAVAM / EXERC 00529031230/2021 - 524,11 - **VANESSA CAVALLI FERRAZ - 086066989-03 -** 13562813-1 - IPVA - RENAVAM / EXERC 01063716400/2022 - 1.105,96 - **VANESSA CRISTIANE DA CRUZ - 058552859-44 -** 13544478-2 - IPVA - RENAVAM / EXERC 00782500307/2021 - 468,62 - **VANESSA CRISTINA BILARDO SANTOS - 060560159-39 -** 13549928-5 - IPVA - RENAVAM / EXERC 00881578126/2022 - 167,39 - **VANESSA CRISTINA CAVECHIONI FERIATO - 067907819-35 -** 13553933-3 - IPVA - RENAVAM / EXERC 00537950516/2022 - 2.785,82 - **VANESSA CRISTINA SANTOS RIBEIRO - 283678108-48 -** 13554158-3 - IPVA - RENAVAM / EXERC 00533655269/2022

- 3.279,68 - **VANESSA DA SILVA - 064721839-96 -** 13567004-9 - IPVA - RENAVAM / EXERC 00885189213/2021 - 145,66 - **VANESSA DA SILVA MARTINI - 053898659-01 -** 13571938-2 - IPVA - RENAVAM / EXERC 00120185415/2022 - 1.036,63 - **VANESSA DA SILVA MAZIERO - 091583609-21 -** 13554459-0 - IPVA - RENAVAM / EXERC 00766929043/2021 - 182,43 - **VANESSA DA SILVA XAVIER - 033141639-59 -** 13538752-5 - IPVA - RENAVAM / EXERC 00822695561/2021 - 145,06 - **VANESSA DE ALMEIDA PEREIRA - 083881669-05 -** 13541308-9 - IPVA - RENAVAM / EXERC 00997744936/2021 - 293,22 - **VANESSA DE CASTRO CANDIDO - 069313799-17 -** 13565449-3 - IPVA - RENAVAM / EXERC 01052384339/2022 - 1.535,94 - **VANESSA DE FATIMA BUENO - 084757839-96 -** 13568605-0 - IPVA - RENAVAM / EXERC 01065991336/2022 - 2.343,83 - **VANESSA DE FATIMA CARLOS GOULART - 055512079-19 -** 13557601-8 - IPVA - RENAVAM / EXERC 00765705923/2021 - 399,20 - **VANESSA DE FATIMA DO NASCIMENTO - 040513459-20 -** 13562447-0 - IPVA - RENAVAM / EXERC 00870670514/2021 - 168,18 - **VANESSA DE MORAES GONCALVES - 102502599-74 -** 13554288-1 - IPVA - RENAVAM / EXERC 00768843308/2021 - 435,31 - **VANESSA DE OLIVEIRA - 059461069-96 -** 13562531-0 - IPVA - RENAVAM / EXERC 00339046210/2021 - 155,44 - **VANESSA DE PAULA - 093176849-71 -** 13565876-6 - IPVA - RENAVAM / EXERC 00976793652/2021 - 166,42 - **VANESSA DO AMARAL DE LARA - 095003739-71 -** 13557724-3 - IPVA - RENAVAM / EXERC 01074376460/2022 - 1.842,17 - **VANESSA DOS PASSOS MELLO LIMA - 009113109-08 -** 13556068-5 - IPVA - RENAVAM / EXERC 00781987679/2021 - 423,33 - **VANESSA DOS REIS TAVARES - 283238398-08 -** 13565648-8 - IPVA - RENAVAM / EXERC 00783775113/2021 - 331,55 - **VANESSA DOS SANTOS ALMEIDA - 058503405-21 -** 13553274-6 - IPVA - RENAVAM / EXERC 00800813570/2021 - 247,15 - **VANESSA DOS SANTOS CARNEIRO - 050942019-21 -** 13542063-8 - IPVA - RENAVAM / EXERC 00886354560/2021 - 145,66 - **VANESSA FERNANDA CALVI - 071638049-89 -** 13541606-1 - IPVA - RENAVAM / EXERC 00765839717/2021 - 399,20 - **VANESSA FERNANDA DE OLIVEIRA - 007871229-71 -** 13538895-5 - IPVA - RENAVAM / EXERC 00752809660/2021 - 560,49 - **VANESSA FERNANDES DE ARAUJO - 618364613-05 -** 13546294-2 - IPVA - RENAVAM / EXERC 00764397508/2021 - 399,15 - **VANESSA FERREIRA LEAL - 074479719-52 -** 13558685-4 - IPVA - RENAVAM / EXERC 00347205690/2021 - 194,56 - **VANESSA FERREIRA ZILZ - 053531349-74 -** 13549872-6 - IPVA - RENAVAM / EXERC 00902849921/2021 - 533,03 - **VANESSA FLOREANO DE OLIVEIRA - 105447829-50 -** 13544885-0 - IPVA - RENAVAM / EXERC 00763055352/2021 - 459,59 - **VANESSA GALDINO NEVES - 064322759-89 -** 13555155-4 - IPVA - RENAVAM / EXERC 00280984910/2022 - 280,33 - **VANESSA GONCALVES - 011575709-09 -** 13552430-1 - IPVA - RENAVAM / EXERC 00363192026/2021 - 194,56 - **VANESSA LIMA DA SILVA - 084466499-50 -** 13542714-4 - IPVA - RENAVAM / EXERC 00760723818/2021 - 531,53 - **VANESSA LUANA BASTOS - 025893489-16 -** 13559931-0 - IPVA - RENAVAM / EXERC 00135856728/2022 - 160,94 - **VANESSA LUIZA MACHADO - 046875329-00 -** 13557243-8 - IPVA - RENAVAM / EXERC 00779226496/2021 - 197,97 - **VANESSA MAIA DOMINGUES DA ROSA - 086807909-07 -** 13561594-3 - IPVA - RENAVAM / EXERC 00904530710/2021 - 375,31 - **VANESSA MITIKO SAKAMOTO - 044426349-71 -** 13563391-7 - IPVA - RENAVAM / EXERC 00333292502/2022 - 784,78 - **VANESSA MODENA - 005855619-23 -** 13553867-1 - IPVA - RENAVAM / EXERC 00505792320/2022 - 1.681,87 - **VANESSA MONTEIRO FARIAS BERTOLDI - 010197359-45 -** 13554402-7 - IPVA - RENAVAM / EXERC 00134305329/2021 - 432,39 - **VANESSA OLIVEIRA - 036144589-03 -** 13556070-7 - IPVA - RENAVAM / EXERC 00775170410/2021 - 421,85 - **VANESSA OLIVEIRA FERREIRA - 067223689-39 -** 13539731-8 - IPVA - RENAVAM / EXERC 00408739738/2021 - 147,59 - **VANESSA PATRICIA TEIXEIRA MARQUES - 022660659-71 -** 13565907-0 - IPVA - RENAVAM / EXERC 00197784534/2022 - 2.324,22 - **VANESSA PIRES VIEIRA - 017812590-38 -** 13563315-1 - IPVA - RENAVAM / EXERC 00911525025/2022 - 664,13 - **VANESSA QUINTANA CAVICCHIOLI MARTINS - 060105329-06 -** 13565494-9 - IPVA - RENAVAM / EXERC 00867405236/2022 - 191,04 - **VANESSA RAFAELA SUAIGHER 10471864978 - 29587076/0001-47 -** 13568497-0 - IPVA - RENAVAM / EXERC 01047962052/2022 - 1.918,68 - **VANESSA RIBEIRO DA SILVA - 095507659-54 -** 13546850-9 - IPVA - RENAVAM / EXERC 00762661534/2021 - 459,59 - **VANESSA RODRIGUES PORTAL - 037040979-50 -** 13547751-6 - IPVA - RENAVAM / EXERC 00795097433/2021 - 477,95 - **VANESSA RODRIGUES PRAXEDES - 339577838-01 -** 13554750-6 - IPVA - RENAVAM / EXERC 00344021432/2021 - 426,71 - **VANESSA RUIZ FERMINO BARROS - 064360459-61 -** 13540260-5 - IPVA - RENAVAM / EXERC 00504477064/2021 - 175,95 - **VANESSA SABRINE MACHINIEVISS DE SOUSA - 067527639-09 -** 13561710-5 - IPVA - RENAVAM / EXERC 00973424834/2021 - 166,42 - **VANESSA SANTANA CASAGRANDE - 013458089-33 -** 13547739-7 - IPVA - RENAVAM / EXERC 00766627594/2021 - 459,59 - **VANESSA SANTOS - 063898439-41 -** 13565989-4 - IPVA - RENAVAM / EXERC 00471990361/2022 - 1.602,54 - **VANESSA SEIXAS BATISTA MORATELLI - 954873529-68 -** 13570627-2 - IPVA - RENAVAM / EXERC 01120213352/2022 - 5.390,91 - **VANESSA VALENTIM - 074210739-65 -** 13556550-4 - IPVA - RENAVAM / EXERC 00771711638/2021 - 399,20 - **VANESSA VANELLI - 085377359-90 -** 13548845-3 - IPVA - RENAVAM / EXERC 00772791317/2021 - 472,29 - **VANESSA VERENKA BOSCHEN - 058868789-80 -** 13562492-6 - IPVA - RENAVAM / EXERC 00909037477/2022 - 827,86 - **VANESSA VIEIRA MACEDO DA FONSECA - 328717558-09 -** 13560185-3 - IPVA - RENAVAM / EXERC 00190061278/2021 - 208,52 - **VANETE BAQUETA ALVES - 028621449-08 -** 13560929-3 - IPVA - RENAVAM / EXERC 00772367728/2021 - 377,07 - **VANETE DA ROCHA - 012033339-27 -** 13546935-1 - IPVA - RENAVAM / EXERC 00767893581/2021 - 589,40 - **VANEZA MARIA BIGLIERI - 029752159-40 -** 13538494-1 - IPVA - RENAVAM / EXERC 01072865430/2021 - 355,75 - **VANGELA PEREIRA DOS SANTOS - 832223839-87 -** 13541420-4 - IPVA - RENAVAM / EXERC 00940536498/2021 - 153,89 - **VANGERLEY SOUZA COSTA - 757193125-87 -** 13543199-0 - IPVA - RENAVAM / EXERC 00761917349/2021 - 531,53 - **VANI APARECIDA MIQUILINI - 976347869-34 -** 13556842-2 - IPVA - RENAVAM / EXERC 00757783279/2021 - 408,05 - **VANIA APARECIDA DE CARVALHO - 042520599-17 -** 13544222-4 - IPVA - RENAVAM / EXERC 00785216430/2021 - 435,20 - **VANIA APARECIDA DOS SANTOS - 138307138-19 -** 13538050-4 - IPVA - RENAVAM / EXERC 00774300710/2021 - 499,69 - **VANIA CLAUDIA DA SILVA - 054168359-40 -** 13545426-5 - IPVA - RENAVAM / EXERC 00873839803/2021 - 507,18 - **VANIA CRISTIANE SANTOS - 050600089-32 -** 13542124-3 - IPVA - RENAVAM / EXERC 00773182446/2021 - 396,52 - **VANIA CRISTINA DA SILVA - 197360858-80 -** 13550207-3 - IPVA - RENAVAM / EXERC 00768355427/2021 - 399,20 - **VANIA DE FATIMA DE LIMA LEMES HORST - 057228429-23 -** 13555515-0 - IPVA - RENAVAM / EXERC 00757425682/2021 - 423,48 - **VANIA DOS SANTOS SILVA - 048435019-64 -** 13571066-0 - IPVA - RENAVAM / EXERC 01194767475/2022 - 176,88 - **VANIA FELIX DA SILVA NEGRINI - 287245038-60 -** 13563705-0 - IPVA - RENAVAM / EXERC 00232727821/2021 - 168,59 - **VANIA FRANCIELLE FAGUNDES GONCALVES - 038459509-00 -** 13554651-8 - IPVA - RENAVAM / EXERC 00780965566/2021 - 427,11 - **VANIA GUILHERME - 043045299-35 -** 13547978-0 - IPVA - RENAVAM / EXERC 00976631369/2021 - 199,12 - **VANIA MARIA HOSTH - 005263499-05 -** 03653325-0 - DESAPROVACAO/ CONTAS - CET. T. CONTAS 0488/2025 - 737,22 - **VANIA PRESTES SABINO - 049197989-46 -** 13548490-3 - IPVA - RENAVAM / EXERC 00759767505/2021 - 472,29 - **VANIA REGINA SANTOS CABRAL DA CRUZ - 043642729-06 -** 13539201-4 - IPVA - RENAVAM / EXERC 00828089019/2021 - 155,40 - **VANIA SVIDNICKI DE FREITAS - 046231339-58 -** 13571495-0 - IPVA - RENAVAM / EXERC 00803919859/2022 - 977,72 - **VANIELE FERREIRA DE ARAUJO SILVA - 060398615-33 -** 13539117-4 - IPVA - RENAVAM / EXERC 00765589532/2021 - 408,05 - **VANILDA ALVES MACHADO - 050138719-64 -** 13545149-5 - IPVA - RENAVAM / EXERC 00905626850/2022 - 532,78 - **VANILDA APARECIDA MARTINS - 742479809-04 -** 13559979-4 - IPVA - RENAVAM / EXERC 00752121960/2021 - 383,93 - **VANILDA RODRIGUES DA SILVA - 555720909-30 -** 13544242-9 - IPVA - RENAVAM / EXERC 00770484832/2021 - 408,05 - **VANILDE ALVES DOS SANTOS - 033630869-89 -** 13549222-1 - IPVA - RENAVAM / EXERC 00853590184/2021 - 539,40 - **VANILDE MANTOVI MAGO - 848703629-53 -** 13558545-9 - IPVA - RENAVAM / EXERC 01035491360/2022 - 5.551,44 - **VANILDO MANOEL DA SILVA - 583865809-68 -** 13549936-6 - IPVA - RENAVAM / EXERC 00769752870/2021 - 399,20 - **VANILDO ROBERTO CAMACHO CALLERO - 503697769-68 -** 13567212-2 - IPVA - RENAVAM / EXERC 00918360552/2022 - 1.624,13 - 13567408-7 - IPVA - RENAVAM / EXERC 00826007171/2022 - 188,44 - **VANILTO DE AZEVEDO COSTA - 080789298-03 -** 13539216-2 - IPVA - RENAVAM / EXERC 00466509723/2021 - 212,15 - **VANILTON DE SOUZA MACHADO - 723183509-06 -** 13553331-9 - IPVA - RENAVAM / EXERC 00762798750/2021 - 459,59 - **VANIR APARECIDA DE QUEIROZ FERREIRA - 738850459-15 -** 13547419-3 - IPVA - RENAVAM / EXERC 00577398555/2022 - 3.812,08 - 13547828-8 - IPVA - RENAVAM / EXERC 01205130508/2022 - 514,60 - **VANIR MACHADO - 369421549-20 -** 13569069-4 - IPVA - RENAVAM / EXERC 00755749740/2021 - 160,13 - **VANJURA & MONCZAK LTDA ME - 22620115/0001-11 -** 13545223-8 - IPVA - RENAVAM / EXERC 00524653283/2022 - 2.677,86 - **VANOR FERREIRA DOS SANTOS - 459501729-49 -** 13548508-0 - IPVA - RENAVAM / EXERC 00191882518/2021 - 219,24 - **VANTEIR FERREIRA SOARES - 911021389-91 -** 13544049-3 - IPVA - RENAVAM / EXERC 00834316080/2021 - 517,42 - **VANTOIR MARQUES DE SIQUEIRA - 057503309-66 -** 13557834-7 - IPVA - RENAVAM / EXERC 00455581410/2021 - 246,33 - **VANTUIL CANDINHO - 450476429-68 -** 13559394-0 - IPVA - RENAVAM / EXERC 00771212496/2021 - 364,03 - **VANTUIR LEANDRO KRAUS - 027429129-08 -** 13564928-7 - IPVA - RENAVAM / EXERC 00996997059/2022 - 1.859,50 - **VANUSA AVELINO DA SILVA - 067029129-35 -** 13558044-9 - IPVA - RENAVAM / EXERC 00801428971/2022 - 1.037,38 - **VANUSA DE LOURDES GONCALVES - 044360049-02 -** 13557005-2 - IPVA - RENAVAM / EXERC 00754661520/2021 - 408,05 - **VANUSA HENRIQUE - 023165629-73 -** 13554607-0 - IPVA - RENAVAM / EXERC 00809833034/2021 - 451,25 - **VANUSA NOVAES - 065147339-05 -** 13551955-3 - IPVA - RENAVAM / EXERC 00763655295/2021 - 512,35 - **VANUZA BIANCA LUDWIG FIRMINO - 077266089-19 -** 13565685-2 - IPVA - RENAVAM / EXERC 01080694983/2021 - 215,72 - **VANUZA ISABEL DA COSTA - 037948244-40 -** 13567715-9 - IPVA - RENAVAM / EXERC 00502290650/2021 - 220,68 - **VAREJEIRA FASHION LTDA - EPP - 29226427/0001-94 -** 13546778-2 - IPVA - RENAVAM / EXERC 00481695915/2021 - 212,15 - **VARGAS TRANSPORTES E LOGISTICA LTDA - ME - 19988436/0001-69 -** 13571895-5 - IPVA - RENAVAM / EXERC 00385479107/2022 - 2.474,24 - **VARLANDO PIRES DE LEMOS FILHO - 85022358/0001-78 -** 13567890-2 - IPVA - RENAVAM / EXERC 00453775969/2022 - 1.031,79 - 13567964-0 - IPVA - RENAVAM / EXERC 00928951448/2022 - 982,41 - 13568052-4 - IPVA - RENAVAM / EXERC 00874676622/2022 - 916,72 - 13568130-0 - IPVA - RENAVAM / EXERC 00778071294/2022 - 586,14 - **VAUNEI DUARTE CORDEIRO - 520005249-15 -** 13554525-2 - IPVA - RENAVAM / EXERC 00757873251/2021 - 396,52 - **VECTOR FRETAMENTOS TERRESTRES LTDA - 03776053/0001-97 -** 13569041-4 - IPVA - RENAVAM / EXERC 00558546099/2022 - 1.678,90 - 13569068-6 - IPVA - RENAVAM / EXERC 00497206560/2022 - 1.376,60 - 13569098-8 - IPVA - RENAVAM / EXERC 00558750370/2022 - 1.333,56 - 13569122-4 - IPVA - RENAVAM / EXERC 00526508574/2022 - 1.083,95 - 13569147-0 - IPVA - RENAVAM / EXERC 00526508612/2022 - 1.083,95 - **VEGA DO BRASIL COMERCIO, IMPORTACAO E EXPORTACAO LTDA - 09522116/0001-65 -** 13570553-5 - IPVA - RENAVAM / EXERC 00226778959/2022 - 1.865,37 - 13570570-5 - IPVA - RENAVAM / EXERC 00146539117/2022 - 1.715,86 - 13570591-8 - IPVA - RENAVAM / EXERC 00226780449/2022 - 1.352,47 - **VELCI DE ANDRADE - 034493839-57 -** 13559433-4 - IPVA - RENAVAM / EXERC 00407249443/2021 - 393,09 - **VELZENI MEIRELES DA ROCHA - 049801929-20 -** 13560625-1 - IPVA - RENAVAM / EXERC 00752710265/2021 - 380,19 - **VENCESLAU FERREIRA MIGUEL - 781416139-87 -** 13547914-4 - IPVA - RENAVAM / EXERC 00786174005/2021 - 181,15 - **VENCESLAU IRALA FILHO - 622111291-53 -** 13549270-1 - IPVA - RENAVAM / EXERC 00778782972/2021 - 422,01 - **VENCESLAU KREMER JUNIOR FILHO - 066592109-89 -** 13545006-5 - IPVA - RENAVAM / EXERC 00756434424/2021 - 282,40 - **VENCESLAU TRACZYNSKI - 428130269-72 -** 13552976-1 - IPVA - RENAVAM / EXERC 00154146820/2022 - 3.337,07 - **VENDA FORTE COM DE REPRESENTACOES DE ALIMENTOS LTDA - 00736360/0001-56 -** 13546491-0 - IPVA - RENAVAM / EXERC 00773971246/2021 - 489,38 - **VENECI ZAPELINI - 843939129-34 -** 13556415-0 - IPVA - RENAVAM / EXERC 01270802035/2022 -

Diário Oficial Certificado Digitalmente
O Departamento de Imprensa Oficial do Estado do Paraná, da garantia de autenticidade deste documento, desde que visualizado através do site http://www.imprensaoficial.pr.gov.br

716,77 - **VENERANDA OENNING - 013961559-88 -** 13544169-4 - IPVA - RENAVAM / EXERC 00323887236/2021 - 225,40 - **VENI DE SOUZA VARELLA - 274885488-84 -** 13564614-8 - IPVA - RENAVAM / EXERC 00337763755/2022 - 1.404,00 - **VENICIO DE MOURA - 024391468-70 -** 13558149-6 - IPVA - RENAVAM / EXERC 01076838682/2022 - 202,01 - **VENICIO VALERIO DOS SANTOS - 230680609-82 -** 13567574-1 - IPVA - RENAVAM / EXERC 00340955759/2021 - 194,56 - **VENILSON DE SOUZA SANTOS - 034364189-51 -** 13561855-1 - IPVA - RENAVAM / EXERC 00758340737/2021 - 380,19 - **VENILSON FONSECA DUTRA - 452921599-72 -** 13569395-2 - IPVA - RENAVAM / EXERC 00227722736/2022 - 291,59 - **VEPASA VEICULOS S/A - 77067619/0001-48 -** 13549834-3 - IPVA - RENAVAM / EXERC 00768762723/2021 - 466,35 - **VEPLAN EMPREENDIMENTOS, TRANSPORTES E LOCACAO LTDA - 76109784/0001-52 -** 13557811-8 - IPVA - RENAVAM / EXERC 00754378764/2021 - 399,20 - **VERA LUCIA DE MOURA - 174515968-18 -** 13570218-8 - IPVA - RENAVAM / EXERC 01294339360/2022 - 6.459,76 - **VERA ALICE DIAS DE MORAIS - 612236039-20 -** 13554407-8 - IPVA - RENAVAM / EXERC 00767753070/2021 - 432,28 - **VERA APARECIDA DE OLIVEIRA - 885208549-15 -** 13548445-8 - IPVA - RENAVAM / EXERC 00806663499/2022 - 149,92 - **VERA APARECIDA MACHADO - 019464109-00 -** 13569664-1 - IPVA - RENAVAM / EXERC 00119587637/2021 - 405,65 - **VERA APARECIDA PSYBYLOSKI PEREIRA - 024744659-95 -** 13551109-9 - IPVA - RENAVAM / EXERC 00193862409/2021 - 287,90 - **VERA CRISTIANE BORBA CORDEIRO - 024972289-57 -** 13563803-0 - IPVA - RENAVAM / EXERC 00845590340/2021 - 313,21 - **VERA D ARC DA SILVA - 935404939-72 -** 13540275-3 - IPVA - RENAVAM / EXERC 00951874403/2022 - 1.784,71 - **VERA DE FATIMA RIBEIRO DE OLIVEIRA - 074884029-01 -** 13543606-2 - IPVA - RENAVAM / EXERC 00763332585/2021 - 537,63 - **VERA DE FREITAS GALAN DE DEUS - 999612539-49 -** 13558958-6 - IPVA - RENAVAM / EXERC 00767723465/2021 - 396,52 - **VERA DE OLIVEIRA MIRANDA - 529440859-72 -** 13544105-8 - IPVA - RENAVAM / EXERC 00768867398/2021 - 152,48 - **VERA LUCIA ALVES DE OLIVEIRA - 030655959-58 -** 13544888-5 - IPVA - RENAVAM / EXERC 01047412494/2021 - 153,74 - **VERA LUCIA ANTUNES - 042768189-82 -** 13544295-0 - IPVA - RENAVAM / EXERC 00781186749/2021 - 452,13 - **VERA LUCIA APARECIDA DA SILVA - 286377588-00 -** 13558158-5 - IPVA - RENAVAM / EXERC 00776676679/2021 - 399,15 - **VERA LUCIA BITTENCOURT PEREIRA - 044961639-85 -** 13544937-7 - IPVA - RENAVAM / EXERC 00477904777/2021 - 212,15 - **VERA LUCIA BORGES MARCONATO - 490396529-53 -** 13564748-9 - IPVA - RENAVAM / EXERC 00783000642/2021 - 148,15 - **VERA LUCIA BUENO GUALDA - 863338289-04 -** 13556027-8 - IPVA - RENAVAM / EXERC 00291431852/2022 - 1.887,95 - **VERA LUCIA CIRUK - 057103799-21 -** 13538594-8 - IPVA - RENAVAM / EXERC 00420500510/2021 - 159,51 - **VERA LUCIA COSTA BAPTISTA - 359299879-04 -** 13558963-2 - IPVA - RENAVAM / EXERC 00769502911/2021 - 396,52 - **VERA LUCIA COSTA MELO - 366636709-72 -** 13565621-6 - IPVA - RENAVAM / EXERC 00191220329/2022 - 3.684,32 - 13565712-3 - IPVA - RENAVAM / EXERC 00796309361/2022 - 3.313,94 - 13565818-9 - IPVA - RENAVAM / EXERC 00895885620/2022 - 1.381,12 - **VERA LUCIA DA ROCHA - 703099309-87 -** 13555914-8 - IPVA - RENAVAM / EXERC 00346812186/2021 - 147,59 - **VERA LUCIA DA SILVA - 018283019-57 -** 13541685-1 - IPVA - RENAVAM / EXERC 01021303957/2022 - 2.833,70 - **VERA LUCIA DE FREITAS - 245601268-28 -** 13540146-3 - IPVA - RENAVAM / EXERC 00790735890/2021 - 441,30 - **VERA LUCIA DE MELLO - 738769509-10 -** 13549368-6 - IPVA - RENAVAM / EXERC 00753063310/2021 - 466,35 - **VERA LUCIA DE MIRANDA LEITE - 038989579-26 -** 13547429-0 - IPVA - RENAVAM / EXERC 00580593690/2022 - 273,83 - **VERA LUCIA DE OLIVEIRA DA MOTA - 019156039-19 -** 13567051-0 - IPVA - RENAVAM / EXERC 01044141880/2022 - 1.528,01 - **VERA LUCIA DE SOUZA - 684946109-53 -** 13555846-0 - IPVA - RENAVAM / EXERC 01236597980/2022 - 2.464,62 - **VERA LUCIA DE SOUZA ARAUJO - 681303689-00 -** 13559201-3 - IPVA - RENAVAM / EXERC 00339313064/2021 - 194,56 - **VERA LUCIA DE SOUZA GANDAR - 917856189-20 -** 13559268-4 - IPVA - RENAVAM / EXERC 00350003084/2021 - 194,56 - **VERA LUCIA DO CARMO CAMARA - 922309626-04 -** 13572055-0 - IPVA - RENAVAM / EXERC 00171456971/2021 - 192,99 - **VERA LUCIA DO ROSARIO - 587800419-49 -** 13560398-8 - IPVA - RENAVAM / EXERC 00310312558/2021 - 194,56 - **VERA LUCIA DOS PASSOS - 641882809-72 -** 13555985-7 - IPVA - RENAVAM / EXERC 00794581277/2022 - 238,24 - **VERA LUCIA DOS SANTOS - 019578299-23 -** 13542673-3 - IPVA - RENAVAM / EXERC 01102665972/2021 - 332,27 - **VERA LUCIA DOS SANTOS PADILHA - 028518179-30 -** 13545966-6 - IPVA - RENAVAM / EXERC 00769249434/2021 - 429,15 - **VERA LUCIA FERREIRA MARIANO - 027364609-52 -** 13548968-9 - IPVA - RENAVAM / EXERC 00765272113/2021 - 364,05 - **VERA LUCIA FERREIRA MARTINS - 037508189-59 -** 13561505-6 - IPVA - RENAVAM / EXERC 00379958333/2021 - 194,56 - **VERA LUCIA FERREIRA VIALLI - 804038919-49 -** 13554582-1 - IPVA - RENAVAM / EXERC 00834059967/2022 - 178,25 - **VERA LUCIA GUADANIN - 470377929-34 -** 13557086-9 - IPVA - RENAVAM / EXERC 00753889935/2021 - 408,05 - **VERA LUCIA JUCK - 064776429-64 -** 13551821-2 - IPVA - RENAVAM / EXERC 01211094313/2022 - 2.668,66 - **VERA LUCIA LOCATELLI - 543405609-44 -** 13569561-0 - IPVA - RENAVAM / EXERC 00488671361/2022 - 2.398,69 - **VERA LUCIA MARTINS DA SILVA - 467792649-20 -** 13553425-0 - IPVA - RENAVAM / EXERC 00850262593/2022 - 165,74 - **VERA LUCIA MARTINS DE SOUZA - 927976449-72 -** 13552182-5 - IPVA - RENAVAM / EXERC 01064579792/2022 - 2.863,27 - **VERA LUCIA MATOS PAULINO - 869331919-15 -** 13542367-0 - IPVA - RENAVAM / EXERC 00755066375/2021 - 459,59 - **VERA LUCIA PAULINA - 756922019-68 -** 13569156-9 - IPVA - RENAVAM / EXERC 00760224552/2021 - 157,84 - **VERA LUCIA PEDRO DA SILVA - 022615259-66 -** 13552160-4 - IPVA - RENAVAM / EXERC 00777517302/2021 - 172,18 - **VERA LUCIA PEREIRA - 734890429-72 -** 13559213-7 - IPVA - RENAVAM / EXERC 00761201297/2021 - 396,52 - **VERA LUCIA PERRUCCI - 006477479-10 -** 13556513-0 - IPVA - RENAVAM / EXERC 00774264888/2021 - 364,03 - **VERA LUCIA RAMOS DA SILVA - 410740769-15 -** 13557899-1 - IPVA - RENAVAM / EXERC 00587106018/2021 - 172,04 - **VERA LUCIA ROLIM COELHO - 962065279-72 -** 13547289-1 - IPVA - RENAVAM / EXERC 00806245000/2021 - 480,81 - **VERA LUCIA SILVA DE PAULA - 566281969-68 -** 13538134-9 - IPVA - RENAVAM / EXERC 00760097186/2021 - 419,43 - **VERA LUCIA SILVA SANTOS - 071956189-27 -** 13553263-0 - IPVA - RENAVAM / EXERC 00758663811/2021 - 399,20 - **VERA LUCIA SPERANDIO - 174804868-63 -** 13543714-0 - IPVA - RENAVAM / EXERC 00840979622/2021 - 198,71 - **VERA LUCIA TAVARES - 835488589-53 -** 13538621-9 - IPVA - RENAVAM / EXERC 00233338047/2021 - 409,77 - **VERA LUCIA ZAGONEL MACHADO - 018153799-01 -** 13568796-0 - IPVA - RENAVAM / EXERC 00325545839/2021 - 194,56 - **VERA NICE BARBOSA - 028380499-84 -** 13551879-4 - IPVA - RENAVAM / EXERC 00978553438/2021 - 190,78 - **VERA PEREIRA DOS SANTOS - 028011099-59 -** 13562427-6 - IPVA - RENAVAM / EXERC 00833965867/2022 - 178,25 - **VERA REGINA PANICHI - 306882649-72 -** 13558782-6 - IPVA - RENAVAM / EXERC 00771833520/2021 - 396,52 - **VERA SZPRADA FILADELFO - 536506389-91 -** 13555600-9 - IPVA - RENAVAM / EXERC 00758968558/2021 - 638,79 - **VERANICE TEREZINHA ROCHA - 968182989-15 -** 13561136-0 - IPVA - RENAVAM / EXERC 00535664729/2022 - 1.809,79 - **VERCI DOMINGUES DE FREITAS - 023165929-61 -** 13559989-1 - IPVA - RENAVAM / EXERC 00770623220/2021 - 468,62 - **VERGINIA CONRADO - 048791939-41 -** 13554060-9 - IPVA - RENAVAM / EXERC 00849070813/2021 - 374,42 - **VERIDIANA ALICE CAPELARI - 060514889-95 -** 13545036-7 - IPVA - RENAVAM / EXERC 00340042010/2021 - 161,19 - **VERIDIANA MARIA LEANDRO DA SILVA MATES - 036458029-16 -** 13566926-1 - IPVA - RENAVAM / EXERC 00583304982/2022 - 4.496,62 - **VERIDIANE CAETANO FAGUNDES - 079857129-25 -** 13561928-0 - IPVA - RENAVAM / EXERC 00396421776/2021 - 194,56 - **VERLI DA CRUZ AMORIM - 787193729-49 -** 13558992-6 - IPVA - RENAVAM / EXERC 00771330847/2021 - 396,52 - **VERLI DA LUZ PRESTES - 876083759-49 -** 13542473-0 - IPVA - RENAVAM / EXERC 00459040537/2021 - 239,69 - **VERNER MIGUEL HORN & CIA LTDA - 12957453/0001-90 -** 13540610-4 - IPVA - RENAVAM / EXERC 01221829383/2022 - 11.378,42 - 13540827-1 - IPVA - RENAVAM / EXERC 00526590122/2022 - 440,85 - **VERONI DE OLIVEIRA - 058867269-69 -** 13554914-2 - IPVA - RENAVAM / EXERC 00775821896/2021 - 302,01 - **VERONI GOMES SOARES PETRY - 971935509-34 -** 13564675-0 - IPVA - RENAVAM / EXERC 00953128946/2022 - 1.137,61 - **VERONI MARIA RODRIGUES DOS SANTOS DA SILVA - 033025889-33 -** 13542784-5 - IPVA - RENAVAM / EXERC 00771666128/2021 - 423,33 - **VERONICA ANDRADE DE SIQUEIRA - 042810859-80 -** 13563173-6 - IPVA - RENAVAM / EXERC 00764989332/2021 - 364,03 - **VERONICA DE FATIMA MENDES BETIM - 037766729-35 -** 13571217-5 - IPVA - RENAVAM / EXERC 00960439684/2022 - 1.003,18 - **VERONICA DO ROSARIO SCHELEGER WEISS - 746337169-72 -** 13558455-0 - IPVA - RENAVAM / EXERC 00500237530/2021 - 212,15 - **VERONICA FERREIRA DE LIMA - 266163118-64 -** 13550663-0 - IPVA - RENAVAM / EXERC 00776710745/2021 - 388,51 - **VERONICA KOVALHUK - 677151339-49 -** 13564837-0 - IPVA - RENAVAM / EXERC 00470581468/2021 - 246,33 - **VERONICA MOREIRA BORDIGNON - 037128549-60 -** 13559545-4 - IPVA - RENAVAM / EXERC 00796550484/2021 - 148,15 - **VERONICA REGINA MULLER - 436957010-72 -** 13568407-4 - IPVA - RENAVAM / EXERC 00158596374/2022 - 1.089,07 - **VERONICA ROSA DOS SANTOS SOUZA - 573019649-00 -** 13554072-2 - IPVA - RENAVAM / EXERC 00937982970/2022 - 581,56 - **VERONICA SLOVINSKI PEREIRA - 829926659-91 -** 13556137-1 - IPVA - RENAVAM / EXERC 00328030783/2021 - 218,91 - **VERONICA SOARES DA SILVA - 077648389-77 -** 13560563-8 - IPVA - RENAVAM / EXERC 00404176089/2021 - 225,40 - **VERONICA SZULEK - 032476749-85 -** 13571500-0 - IPVA - RENAVAM / EXERC 00827380976/2022 - 673,11 - **VERONICA VANUSA DA SILVA - 045469879-86 -** 13548930-1 - IPVA - RENAVAM / EXERC 00255037325/2022 - 280,33 - **VERONICE APARECIDA RUFINO - 021981279-97 -** 13540874-3 - IPVA - RENAVAM / EXERC 00396069517/2021 - 194,56 - **VERSATIL PISOS INDUSTRIAIS LTDA - ME - 06372136/0001-09 -** 13569834-2 - IPVA - RENAVAM / EXERC 00493080937/2022 - 1.705,74 - 13569862-8 - IPVA - RENAVAM / EXERC 00474853055/2022 - 1.447,51 - 13569895-4 - IPVA - RENAVAM / EXERC 00559851723/2022 - 1.391,89 - 13569923-3 - IPVA - RENAVAM / EXERC 00596546262/2022 - 1.375,59 - 13569942-0 - IPVA - RENAVAM / EXERC 00450030784/2022 - 1.204,20 - **VIA VENETON COMERCIO DE VEICULOS LTDA - 08445907/0001-76 -** 13550672-9 - IPVA - RENAVAM / EXERC 00780019610/2021 - 462,46 - **VIACAO TRANSFRONTEIRA LTDA - 81749962/0001-40 -** 13550437-8 - IPVA - RENAVAM / EXERC 00878840931/2022 - 2.057,42 - **VICENTE ALVES DE SOUZA - 251776309-78 -** 13547675-7 - IPVA - RENAVAM / EXERC 00484838032/2022 - 2.045,22 - **VICENTE ARNOLDO KOVALESKI MOREIRA - 577735309-63 -** 13566237-2 - IPVA - RENAVAM / EXERC 00787131393/2022 - 632,91 - **VICENTE BONILHA FILHO - 203897609-00 -** 13568716-2 - IPVA - RENAVAM / EXERC 00153909110/2022 - 1.548,01 - 13568807-0 - IPVA - RENAVAM / EXERC 00982654685/2022 - 615,73 - **VICENTE DA GAMA LOPES - 354895709-97 -** 13551644-9 - IPVA - RENAVAM / EXERC 00764142976/2021 - 364,03 - **VICENTE DE JESUS COLACO CORTES - 727132599-91 -** 13539721-0 - IPVA - RENAVAM / EXERC 00764736892/2021 - 468,55 - **VICENTE DE OLIVEIRA - 326941219-34 -** 13553497-8 - IPVA - RENAVAM / EXERC 00203121252/2021 - 444,58 - **VICENTE JESUINO DA SILVA JUNIOR - 086816569-70 -** 13558200-0 - IPVA - RENAVAM / EXERC 00335928609/2021 - 194,56 - **VICENTE LUIZ RIBEIRO NETO - 009295209-71 -** 13558752-4 - IPVA - RENAVAM / EXERC 00568100921/2022 - 5.768,71 - **VICENTE MACEDO VIEIRA - 472025139-00 -** 13565259-8 - IPVA - RENAVAM / EXERC 00207840580/2022 - 1.366,31 - **VICENTE MEDEIROS BARBOSA - 858927427-68 -** 13563168-0 - IPVA - RENAVAM / EXERC 00786280964/2021 - 152,74 - **VICENTE PEDRO DE ARAUJO - 669423067-20 -** 13557187-3 - IPVA - RENAVAM / EXERC 01109664645/2022 - 1.056,11 - **VICENTE RODRIGUES DE AZEVEDO - 504399879-20 -** 13560510-7 - IPVA - RENAVAM / EXERC 00770592350/2021 - 462,46 - **VICENTE SUBTIL DE OLIVEIRA - 104601149-99 -** 13565102-8 - IPVA - RENAVAM / EXERC 00825174716/2021 - 154,41 - **VICENTE ZALESKI - 467118729-91 -** 13570597-7 - IPVA - RENAVAM / EXERC 00802779395/2022 - 1.281,81 - **VICENTINA DE FATIMA DE SOUZA - 700686669-34 -** 13557511-9 - IPVA - RENAVAM / EXERC 00940342162/2021 - 203,85 - **VICTOR ANGELO DE MORAES - 368063458-75 -** 13565400-0 - IPVA - RENAVAM / EXERC 00938904329/2022 - 786,72 - **VICTOR BRONDANI LTDA - 30417376/0001-67 -** 13565122-2 - IPVA - RENAVAM / EXERC 01200387683/2022 - 2.668,66 - **VICTOR CLAUDIO GAUZE APARICIO - 079016219-90 -** 13555837-0 - IPVA - RENAVAM / EXERC 00757708129/2021 -

423,48 - **VICTOR CORREA FARIA JUNIOR - 071411319-06 -** 13538796-7 - IPVA - RENAVAM / EXERC 00310040477/2021 - 194,56 - **VICTOR DE RAMOS ANTUNES DE LIMA - 092685649-98 -** 13552851-0 - IPVA - RENAVAM / EXERC 00412709961/2021 - 194,56 - 13552877-3 - IPVA - RENAVAM / EXERC 00152365532/2021 - 147,38 - **VICTOR DUARTE DE OLIVEIRA - 430074948-50 -** 13569292-1 - IPVA - RENAVAM / EXERC 00336722400/2021 - 196,60 - **VICTOR ENRIQUE VIZCARRA RUIZ - 247133408-39 -** 13551553-1 - IPVA - RENAVAM / EXERC 00762535326/2021 - 424,48 - **VICTOR FALK HENRIQUE - 079100279-90 -** 13565350-0 - IPVA - RENAVAM / EXERC 00317900102/2021 - 225,40 - **VICTOR FLORENTINO LEITE - 080132476-94 -** 13545020-0 - IPVA - RENAVAM / EXERC 00776568400/2021 - 420,58 - **VICTOR HENRIQUE FICHA DEVIDES - 077070269-42 -** 13541922-2 - IPVA - RENAVAM / EXERC 00502734167/2021 - 169,57 - **VICTOR HUGO AMANTINI - 420816948-67 -** 13566795-1 - IPVA - RENAVAM / EXERC 00927773325/2021 - 153,89 - **VICTOR HUGO CALDONAZO - 063404609-84 -** 13564035-2 - IPVA - RENAVAM / EXERC 00498952568/2022 - 2.176,65 - **VICTOR HUGO DA SILVA VON ZESCHAU - 059673209-03 -** 13556213-0 - IPVA - RENAVAM / EXERC 00133824764/2022 - 835,10 - **VICTOR HUGO FERNANDES SILVA - 050543529-29 -** 13565507-4 - IPVA - RENAVAM / EXERC 01050648304/2021 - 145,87 - **VICTOR HUGO GONCALVES FIORAVANTI - 043977009-23 -** 13538933-1 - IPVA - RENAVAM / EXERC 00788356291/2021 - 615,93 - **VICTOR HUGO LEITE - 391219929-91 -** 13563275-9 - IPVA - RENAVAM / EXERC 00768845017/2021 - 512,35 - **VICTOR HUGO MAMADI - 036792919-81 -** 13540517-5 - IPVA - RENAVAM / EXERC 00772903522/2021 - 570,82 - **VICTOR HUGO MONTEIRO DUARTE - 709482592-72 -** 13571046-6 - IPVA - RENAVAM / EXERC 01087985240/2022 - 144,01 - **VICTOR HUGO PEREIRA DAS NEVES - 644667950-53 -** 13541282-1 - IPVA - RENAVAM / EXERC 00759602581/2021 - 530,20 - **VICTOR HUGO PINHEIRO LEMES - 080462429-18 -** 13569793-1 - IPVA - RENAVAM / EXERC 00507768850/2022 - 345,60 - **VICTOR HUGO RENDON GUTIERREZ - 701482122-98 -** 13564451-0 - IPVA - RENAVAM / EXERC 01029733390/2021 - 278,33 - **VICTOR HUGO SILVA NARVAEZ - 100997849-71 -** 13546787-1 - IPVA - RENAVAM / EXERC 00769092608/2021 - 388,27 - **VICTOR HUGO TURMINA - 116289279-09 -** 13541133-7 - IPVA - RENAVAM / EXERC 00760181683/2021 - 396,52 - **VICTOR HUGO VEIGA - 307395609-30 -** 13556986-0 - IPVA - RENAVAM / EXERC 00309912474/2021 - 194,56 - **VICTOR JOSE DA FONSECA - 372572779-15 -** 13547960-8 - IPVA - RENAVAM / EXERC 00756972124/2021 - 475,25 - **VICTOR LEONARDO LIBANORI - 031192149-30 -** 13546726-0 - IPVA - RENAVAM / EXERC 00760704198/2021 - 531,53 - **VICTOR LUIZ PAITCH - 106388419-50 -** 13550936-1 - IPVA - RENAVAM / EXERC 00880896396/2021 - 274,86 - **VICTOR MARQUES DE ASSIS - 077595629-50 -** 13554007-2 - IPVA - RENAVAM / EXERC 00778854019/2021 - 148,15 - **VICTOR MEIRELES BERNARDO - 022416551-80 -** 13571724-0 - IPVA - RENAVAM / EXERC 00969432364/2022 - 1.300,41 - **VICTOR OLIVEIRA DA SILVA ROQUE - 112255609-85 -** 13549253-1 - IPVA - RENAVAM / EXERC 00456454616/2021 - 212,15 - **VICTOR ROQUE CORREA - 115322889-05 -** 13538677-4 - IPVA - RENAVAM / EXERC 00775321397/2021 - 399,15 - **VICTOR SANT ANA CODATO - 074715829-01 -** 13570561-6 - IPVA - RENAVAM / EXERC 00969018380/2022 - 240,96 - **VICTOR SOUZA DE MOURA - 080939169-46 -** 13568414-7 - IPVA - RENAVAM / EXERC 00367219662/2022 - 2.007,64 - **VICTOR TRANSPORTES LTDA - 03737441/0001-69 -** 13547085-6 - IPVA - RENAVAM / EXERC 00773793526/2021 - 294,56 - **VICTOR VIEIRA DOS SANTOS - 074554489-45 -** 13542753-5 - IPVA - RENAVAM / EXERC 00786402520/2021 - 148,15 - **VICTOR YESID CASTRO NAVARRO - 013946699-17 -** 13559843-7 - IPVA - RENAVAM / EXERC 00498259064/2021 - 239,69 - **VICTORIO MACANHAN NETO - 05286135/0001-89 -** 13568616-6 - IPVA - RENAVAM / EXERC 00757876676/2021 - 169,48 - **VIDAL REVESTIMENTOS LTDA - 01766988/0001-67 -** 13558078-3 - IPVA - RENAVAM / EXERC 01128624076/2022 - 647,29 - **VIDALVINA DA APARECIDA FARIAS ROSA - 035617889-71 -** 13557064-8 - IPVA - RENAVAM / EXERC 00752363573/2021 - 408,05 - **VIDERIANO STUBERT - 354196019-15 -** 13562309-1 - IPVA - RENAVAM / EXERC 00766463907/2021 - 359,91 - **VIDRACARIA CAMP VIDROS LTDA - 13700283/0001-26 -** 13554897-9 - IPVA - RENAVAM / EXERC 00911850716/2022 - 3.528,58 - **VIDRACARIA CURITIBA LTDA - 73631335/0001-81 -** 13556600-4 - IPVA - RENAVAM / EXERC 00797874917/2021 - 188,83 - **VIDROLUX COMERCIO DE VIDROS EIRELI - EPP - 10680667/0001-36 -** 13539460-2 - IPVA - RENAVAM / EXERC 00529554771/2021 - 212,15 - **VIESLAU JUMA BERNIERI - 051503989-69 -** 13539764-4 - IPVA - RENAVAM / EXERC 00762279206/2021 - 396,52 - **VIKTOR SEKNE JUNIOR - 048785999-52 -** 13550634-6 - IPVA - RENAVAM / EXERC 00818094117/2021 - 304,81 - **VILCINEIA FRANCA - 033142879-25 -** 13570735-0 - IPVA - RENAVAM / EXERC 01113355147/2022 - 4.116,55 - **VILDEAN FRANCISCA DIAS - 528547521-04 -** 13540554-0 - IPVA - RENAVAM / EXERC 01236830161/2021 - 163,08 - **VILIMAR NEISS - 134965140-00 -** 13561585-4 - IPVA - RENAVAM / EXERC 00309417848/2022 - 3.861,11 - **VILLA REAL CHOPERIA E PETISCARIA LTDA ME - 14548320/0001-95 -** 13569636-6 - IPVA - RENAVAM / EXERC 00546506976/2022 - 2.285,82 - **VILMA APARECIDA ARAUJO - 055056839-59 -** 13564254-1 - IPVA - RENAVAM / EXERC 00391013734/2021 - 194,56 - **VILMA APARECIDA CARNEIRO - 856009469-53 -** 13539363-0 - IPVA - RENAVAM / EXERC 00753645238/2021 - 408,05 - **VILMA APARECIDA DA ROCHA DE ARAUJO - 979628139-20 -** 13571793-2 - IPVA - RENAVAM / EXERC 01158037934/2022 - 2.449,43 - **VILMA APARECIDA DE LIMA - 821101589-72 -** 13553912-0 - IPVA - RENAVAM / EXERC 00750940409/2021 - 306,41 - **VILMA BARBOSA ANDRADE - 851338339-20 -** 13544533-9 - IPVA - RENAVAM / EXERC 00757977855/2021 - 303,84 - **VILMA CORDEIRO DA SILVA - 667581579-20 -** 13569166-6 - IPVA - RENAVAM / EXERC 00912830735/2021 - 156,75 - **VILMA DA SILVA WEISS - 037872919-54 -** 13539507-2 - IPVA - RENAVAM / EXERC 00916552268/2021 - 174,73 - **VILMA DAS NEVES DOS SANTOS - 060492699-55 -** 13559226-9 - IPVA - RENAVAM / EXERC 00541863940/2021 - 151,44 - **VILMA DE JESUS LEME DOS SANTOS - 035897839-40 -** 13562413-6 - IPVA - RENAVAM / EXERC 00903383209/2022 - 598,50 - **VILMA DE MOURA TEIXEIRA - 056548709-47 -** 13565501-5 - IPVA - RENAVAM / EXERC 00789855429/2022 - 512,94 - **VILMA DIVINA MURARO - 027068829-30 -** 13559926-3 - IPVA - RENAVAM / EXERC 00756405050/2021 - 396,52 - **VILMA DOS SANTOS SILVA - 024827699-90 -** 13559219-6 - IPVA - RENAVAM / EXERC 00304357367/2022 - 1.969,55 - **VILMA PAULINO DIAS - 037921929-85 -** 13554211-3 - IPVA - RENAVAM / EXERC 00936874040/2021 - 153,89 - **VILMAIR APARECIDA DE SIQUEIRA - 814852129-87 -** 13540112-9 - IPVA - RENAVAM / EXERC 00797218734/2021 - 178,46 - **VILMAR ADRIANO LOURENCO - 094046409-80 -** 13560869-6 - IPVA - RENAVAM / EXERC 00151613419/2021 - 382,61 - **VILMAR ALBERTO GONCALVES - 066179299-42 -** 13541424-7 - IPVA - RENAVAM / EXERC 00559466463/2021 - 220,39 - **VILMAR ANDRADE ROSA - 019874239-84 -** 13544600-9 - IPVA - RENAVAM / EXERC 00778400786/2021 - 423,48 - **VILMAR ANTONIO DE MATTOS - 710136109-97 -** 13539142-5 - IPVA - RENAVAM / EXERC 00808417193/2021 - 187,56 - **VILMAR ANTONIO MARTINS - 752157130-49 -** 13545962-3 - IPVA - RENAVAM / EXERC 00772555303/2021 - 399,20 - **VILMAR ANTUNES DE BARROS - 473131539-53 -** 13541612-6 - IPVA - RENAVAM / EXERC 00755838777/2021 - 531,53 - **VILMAR APARECIDO DA SILVA - 028151969-21 -** 13561231-6 - IPVA - RENAVAM / EXERC 00773224050/2021 - 377,94 - **VILMAR BUENO DE LARA - 051051689-09 -** 13559488-1 - IPVA - RENAVAM / EXERC 00837828180/2021 - 395,17 - **VILMAR CAMARGO - 037888139-62 -** 13554183-4 - IPVA - RENAVAM / EXERC 00864015470/2021 - 165,77 - **VILMAR CARLOS CORA - 734111759-15 -** 13567643-8 - IPVA - RENAVAM / EXERC 01242538523/2022 - 942,50 - **VILMAR CAVASINI - 922041049-49 -** 13566204-6 - IPVA - RENAVAM / EXERC 00456870717/2021 - 196,60 - **VILMAR DA SILVA - 834995989-49 -** 13546542-9 - IPVA - RENAVAM / EXERC 00756391741/2021 - 459,59 - **VILMAR DANILAU - 529851219-49 -** 13542234-7 - IPVA - RENAVAM / EXERC 00985552107/2021 - 460,05 - **VILMAR DOLENNY PINTO - 052073709-10 -** 13553772-1 - IPVA - RENAVAM / EXERC 00772305811/2021 - 488,32 - **VILMAR DOS SANTOS - 835335759-34 -** 13545805-8 - IPVA - RENAVAM / EXERC 00796840890/2021 - 224,74 - **VILMAR DOS SANTOS BITENCURT - 024827769-37 -** 13561911-6 - IPVA - RENAVAM / EXERC 00330205102/2022 - 2.182,94 - **VILMAR ENGEL - 552912799-15 -** 13549621-9 - IPVA - RENAVAM / EXERC 00781742420/2021 - 468,62 - **VILMAR FERNANDES - 017854999-12 -** 13543314-4 - IPVA - RENAVAM / EXERC 00770571603/2021 - 503,34 - **VILMAR FRANKOWSKI - 023948869-51 -** 13538674-0 - IPVA - RENAVAM / EXERC 00466321350/2021 - 212,15 - **VILMAR GALVAO SANTOS - 044731789-00 -** 13546556-9 - IPVA - RENAVAM / EXERC 00770318673/2021 - 456,69 - **VILMAR INHAIA - 589020159-04 -** 13557739-1 - IPVA - RENAVAM / EXERC 00968848702/2021 - 181,13 - **VILMAR JOHANN - 738890759-91 -** 13552501-4 - IPVA - RENAVAM / EXERC 00338483020/2022 - 2.220,44 - **VILMAR JOSE DA SILVA - 051012249-36 -** 13559056-8 - IPVA - RENAVAM / EXERC 00350095566/2021 - 194,56 - **VILMAR LEMOS - 065856279-70 -** 13569587-4 - IPVA - RENAVAM / EXERC 00422287040/2021 - 194,56 - **VILMAR LIRIA - 050603159-40 -** 13563107-8 - IPVA - RENAVAM / EXERC 00770102980/2021 - 359,91 - **VILMAR MARCIANO FERREIRA - 007042949-90 -** 13546697-2 - IPVA - RENAVAM / EXERC 00768909376/2021 - 397,45 - **VILMAR PALINSKI - 014883819-76 -** 13552893-5 - IPVA - RENAVAM / EXERC 01137837508/2022 - 682,10 - **VILMAR PEREIRA DE ARAUJO - 034567379-47 -** 13571078-4 - IPVA - RENAVAM / EXERC 00499730399/2022 - 3.240,78 - **VILMAR PRESTES DA TRINDADE - 051674719-31 -** 13555163-5 - IPVA - RENAVAM / EXERC 00895831074/2021 - 145,66 - **VILMAR RIBEIRO - 061422929-45 -** 13549670-7 - IPVA - RENAVAM / EXERC 00764828843/2021 - 364,03 - **VILMAR SILVA - 034623919-25 -** 13569705-2 - IPVA - RENAVAM / EXERC 00393761363/2021 - 194,56 - **VILMARA FATIMA DOS SANTOS VIRMOND - 005607869-21 -** 13556940-2 - IPVA - RENAVAM / EXERC 01051171250/2021 - 203,46 - **VILMOR NUNES DE SENE - 791199059-04 -** 13571179-9 - IPVA - RENAVAM / EXERC 00850576466/2022 - 165,74 - **VILSOL TRIBEK RIBAS - 473256749-53 -** 13544699-8 - IPVA - RENAVAM / EXERC 00783689683/2021 - 505,22 - **VILSOMAR DA ROSA OMEDEIROS - 956604889-00 -** 13542810-8 - IPVA - RENAVAM / EXERC 00769414540/2021 - 531,53 - **VILSON ALBERTO PEREIRA - 150611058-42 -** 13569814-8 - IPVA - RENAVAM / EXERC 00880602341/2021 - 145,66 - **VILSON ANTONIO LUZIA - 238801719-04 -** 13568768-5 - IPVA - RENAVAM / EXERC 00838315518/2022 - 2.413,57 - **VILSON APARECIDO DA SILVA - 532444609-25 -** 13556939-9 - IPVA - RENAVAM / EXERC 00959404520/2022 - 199,73 - **VILSON APARECIDO ORTIZ - 064326179-60 -** 13561047-0 - IPVA - RENAVAM / EXERC 00763324086/2021 - 364,03 - **VILSON APARECIDO RIBEIRO BORGES - 637891599-72 -** 13539746-6 - IPVA - RENAVAM / EXERC 00753302616/2021 - 399,20 - **VILSON BARBINO - 077123709-07 -** 13544641-6 - IPVA - RENAVAM / EXERC 00778629643/2021 - 198,39 - **VILSON BARBOSA DELIBORIO - 281964238-10 -** 13544251-8 - IPVA - RENAVAM / EXERC 00756648335/2021 - 512,35 - **VILSON BRITO DOS SANTOS - 668702089-72 -** 13541837-4 - IPVA - RENAVAM / EXERC 00797566856/2021 - 224,74 - **VILSON CAMPIOTO GARCIA - 005666289-02 -** 13571184-5 - IPVA - RENAVAM / EXERC 00972353330/2022 - 240,96 - 13571342-2 - IPVA - RENAVAM / EXERC 00868302333/2022 - 165,74 - 13571498-4 - IPVA - RENAVAM / EXERC 00853519498/2022 - 165,74 - **VILSON CANABARRO DA SILVA - 816253759-72 -** 13557410-4 - IPVA - RENAVAM / EXERC 00491484810/2022 - 1.735,30 - 13557779-0 - IPVA - RENAVAM / EXERC 00325492832/2022 - 987,53 - **VILSON CARNEIRO DE MORAES - 818718999-15 -** 13548915-8 - IPVA - RENAVAM / EXERC 00347619924/2021 - 194,56 - **VILSON DA SILVA - 610211999-15 -** 13540097-1 - IPVA - RENAVAM / EXERC 00767412192/2021 - 399,20 - **VILSON DA SILVA CORSO - 120874670-72 -** 13553342-4 - IPVA - RENAVAM / EXERC 00766067912/2021 - 423,48 - **VILSON DE MORAIS - 206055952-91 -** 13555720-0 - IPVA - RENAVAM / EXERC 01025081916/2021 - 224,84 - **VILSON DE OLIVEIRA SANTOS - 225660178-16 -** 13548537-3 - IPVA - RENAVAM / EXERC 00482840889/2021 - 212,15 - **VILSON DO PILAR PEREIRA - 034966499-41 -** 13549351-1 - IPVA - RENAVAM / EXERC 01205368784/2021 - 538,84 - **VILSON DOS REIS - 493782879-72 -** 13566048-5 - IPVA - RENAVAM / EXERC 00756974038/2021 - 276,80 - **VILSON DOS SANTOS - 006669229-69 -** 13540784-4 - IPVA - RENAVAM / EXERC 00481966625/2021 - 212,15 - **VILSON FELIPE MACHADO - 394185299-04 -** 13556837-6 - IPVA - RENAVAM / EXERC 00769581617/2021 - 408,05 - **VILSON FERMINO DE FARIAS - 912653048-15 -** 13553082-4 - IPVA - RENAVAM / EXERC 00785359109/2021 - 181,15 - **VILSON FERREIRA DA SILVA - 033781819-31 -** 13543786-7 - IPVA - RENAVAM / EXERC 00818567708/2021 - 451,25 - **VILSON GRABOVSKI -**

Diário Oficial Certificado Digitalmente
O Departamento de Imprensa Oficial do Estado do Paraná, da garantia de autenticidade deste documento, desde que visualizado através do site http://www.imprensaoficial.pr.gov.br

076762889-67 - 13562545-0 - IPVA - RENAVAM / EXERC 00779834763/2021 - 197,97 - **VILSON JOSE DOS SANTOS - 616705539-49 -** 13553519-2 - IPVA - RENAVAM / EXERC 00345243080/2021 - 496,91 - **VILSON JOSE RADUN - 610048559-15 -** 13549763-0 - IPVA - RENAVAM / EXERC 00762570210/2021 - 396,52 - **VILSON JOSE VIEIRA PRESTES - 334317799-72 -** 13553183-9 - IPVA - RENAVAM / EXERC 00169942899/2022 - 2.324,22 - **VILSON JUSTINO DA LUZ - 798245879-34 -** 13546435-0 - IPVA - RENAVAM / EXERC 00797510176/2021 - 192,76 - **VILSON LARANJEIRA DA SILVA - 782253109-34 -** 13560659-6 - IPVA - RENAVAM / EXERC 00408129093/2021 - 194,56 - **VILSON LEONIR DALLAGO - 309022820-34 -** 13562148-0 - IPVA - RENAVAM / EXERC 00328118036/2021 - 169,57 - **VILSON MACIEL NASCIMENTO - 039057609-32 -** 13567009-0 - IPVA - RENAVAM / EXERC 00799557528/2021 - 229,24 - **VILSON MALINOSKI - 081496559-80 -** 13558438-0 - IPVA - RENAVAM / EXERC 00281606935/2021 - 194,56 - **VILSON MARTINELLI BELLO - 545882519-53 -** 13570115-7 - IPVA - RENAVAM / EXERC 00875670873/2022 - 2.282,30 - **VILSON MENDES - 427231599-49 -** 13562583-3 - IPVA - RENAVAM / EXERC 00764439014/2021 - 364,03 - **VILSON MOTO CENTER LTDA - 09432069/0001-69 -** 13538563-8 - IPVA - RENAVAM / EXERC 00920487190/2021 - 144,33 - **VILSON NEVES - 602417649-04 -** 13539144-1 - IPVA - RENAVAM / EXERC 00758003846/2021 - 413,05 - **VILSON PEDRO FABRIS SANCHES - 014797739-80 -** 13545047-2 - IPVA - RENAVAM / EXERC 00884871681/2021 - 145,66 - **VILSON PIRES PIEDADE - 855729429-87 -** 13564528-1 - IPVA - RENAVAM / EXERC 00956042058/2022 - 2.775,36 - 13564582-6 - IPVA - RENAVAM / EXERC 00854696113/2022 - 2.228,53 - **VILSON RIBEIRO DE FREITAS - 046455609-05 -** 13541486-7 - IPVA - RENAVAM / EXERC 00892392690/2021 - 145,66 - **VILSON RODRIGUES DE ALMEIDA - 733367009-06 -** 13552774-2 - IPVA - RENAVAM / EXERC 00752359258/2021 - 380,19 - **VILSON SANTOS OLIVEIRA - 092599759-56 -** 13559163-7 - IPVA - RENAVAM / EXERC 00328072800/2021 - 194,56 - **VILSON SEBASTIAO DE PONTES - 750055499-00 -** 13554999-1 - IPVA - RENAVAM / EXERC 00336069456/2021 - 194,56 - **VILSON SILVEIRA RAMOS - 603565539-49 -** 13567219-0 - IPVA - RENAVAM / EXERC 00204205646/2022 - 1.476,60 - **VILSON SOARES - 041445019-14 -** 13540521-3 - IPVA - RENAVAM / EXERC 00781710090/2021 - 197,97 - **VILSON TCHUPROVSKI - 025193269-99 -** 13553600-8 - IPVA - RENAVAM / EXERC 00780133927/2021 - 423,48 - **VILSON WYDEN - 018155669-30 -** 13545715-9 - IPVA - RENAVAM / EXERC 01028179992/2022 - 4.696,94 - **VILSSON APARECIDO PEREIRA - 005989679-58 -** 13569797-4 - IPVA - RENAVAM / EXERC 00853823227/2022 - 643,20 - **VILTON RIBEIRO DE FREITAS - 061350129-24 -** 13571611-1 - IPVA - RENAVAM / EXERC 00759225532/2021 - 388,27 - **VINHA TRANSPORTE LTDA - 09565873/0001-16 -** 13562658-9 - IPVA - RENAVAM / EXERC 00535706855/2022 - 3.664,04 - **VINICAR COMERCIO DE AUTOMOVEIS LTDA - ME - 03920200/0001-50 -** 13562675-9 - IPVA - RENAVAM / EXERC 00490770002/2022 - 1.430,56 - 13562779-8 - IPVA - RENAVAM / EXERC 00144738066/2022 - 1.076,02 - 13562880-8 - IPVA - RENAVAM / EXERC 00988966778/2022 - 1.040,30 - 13562976-6 - IPVA - RENAVAM / EXERC 00177932538/2022 - 835,10 - 13563160-4 - IPVA - RENAVAM / EXERC 00156448343/2022 - 273,31 - 13563258-9 - IPVA - RENAVAM / EXERC 00874046440/2022 - 165,74 - **VINICIO CAMARGO - 061845129-35 -** 13554553-8 - IPVA - RENAVAM / EXERC 00172652863/2021 - 317,88 - **VINICIO DIAS DA SILVA - 040924339-64 -** 13545092-8 - IPVA - RENAVAM / EXERC 00769299113/2021 - 399,20 - **VINICIO PARTEKA - 057278279-90 -** 13562466-7 - IPVA - RENAVAM / EXERC 00778350711/2021 - 159,02 - **VINICIOS DA CRUZ CARNEIRO - 092017649-60 -** 13565720-4 - IPVA - RENAVAM / EXERC 00778822087/2021 - 214,37 - **VINICIOS PEREIRA NASCIMENTO - 069112159-19 -** 13555088-4 - IPVA - RENAVAM / EXERC 00773949739/2021 - 423,48 - **VINICIUS AGUIAR - 052278589-18 -** 13567858-9 - IPVA - RENAVAM / EXERC 00812717074/2022 - 2.605,05 - **VINICIUS ALVES AGUIAR - 060525539-36 -** 13538340-6 - IPVA - RENAVAM / EXERC 00754603784/2021 - 480,48 - **VINICIUS ALVES LEITE - 080591039-54 -** 13564823-0 - IPVA - RENAVAM / EXERC 00118706985/2021 - 250,72 - **VINICIUS ANTONIO BRANDAO - 30321501/0001-30 -** 13547841-5 - IPVA - RENAVAM / EXERC 00357901428/2022 - 6.131,57 - 13548607-8 - IPVA - RENAVAM / EXERC 00281189005/2022 - 410,57 - **VINICIUS ANTONIO DA SILVA - 097533309-79 -** 13557091-5 - IPVA - RENAVAM / EXERC 00253405084/2021 - 286,42 - **VINICIUS ANTONIO DE CAMPOS SILVA - 062207529-29 -** 13539400-9 - IPVA - RENAVAM / EXERC 00764758802/2021 - 599,11 - **VINICIUS ARAUJO - 096742679-05 -** 13546937-8 - IPVA - RENAVAM / EXERC 00840273339/2021 - 402,82 - **VINICIUS AUGUSTO GUENIAT DA SILVA - 086175789-04 -** 13555640-8 - IPVA - RENAVAM / EXERC 00259366765/2022 - 2.421,93 - **VINICIUS AUGUTO ALVES DOS SANTOS - 106906569-20 -** 13541412-3 - IPVA - RENAVAM / EXERC 00881345296/2021 - 145,66 - **VINICIUS BATISTA SOUZA - 084227319-08 -** 13541849-8 - IPVA - RENAVAM / EXERC 00765133628/2021 - 459,11 - **VINICIUS CASTURINO DA SILVA - 037639909-09 -** 13564004-2 - IPVA - RENAVAM / EXERC 00761865241/2021 - 182,30 - **VINICIUS CAVALARO - 053578179-28 -** 13570632-9 - IPVA - RENAVAM / EXERC 00453864082/2022 - 1.673,61 - **VINICIUS CAVASSIM BUDAL - 051096829-50 -** 13555034-5 - IPVA - RENAVAM / EXERC 00878868712/2021 - 145,66 - **VINICIUS CERON - 087830709-58 -** 13567251-3 - IPVA - RENAVAM / EXERC 00482494158/2022 - 1.547,67 - **VINICIUS CESAR BARBOSA MORAIS - 064372339-07 -** 13547763-0 - IPVA - RENAVAM / EXERC 00753978342/2021 - 459,59 - **VINICIUS CESAR RODRIGUES - 064575839-62 -** 13538468-2 - IPVA - RENAVAM / EXERC 00760356130/2021 - 480,48 - **VINICIUS DA ROSA DARIO - 081734449-78 -** 13551724-0 - IPVA - RENAVAM / EXERC 01025430708/2022 - 2.119,17 - **VINICIUS DA SILVA - 106598999-73 -** 13555607-6 - IPVA - RENAVAM / EXERC 00764397397/2021 - 423,48 - **VINICIUS DA SILVA BOLETTA - 071743099-50 -** 13557434-1 - IPVA - RENAVAM / EXERC 01031249033/2022 - 1.907,02 - **VINICIUS DE ANDRADE LEITE - 068043889-09 -** 13547842-3 - IPVA - RENAVAM / EXERC 00874302463/2021 - 148,90 - **VINICIUS DE OLIVEIRA MACHADO - 087902969-23 -** 13561056-9 - IPVA - RENAVAM / EXERC 00770388124/2021 - 182,43 - **VINICIUS DE SOUZA ANASTACIO - 108161229-03 -** 13549197-7 - IPVA - RENAVAM / EXERC 00150804296/2021 - 201,22 - **VINICIUS DOS ANJOS - 119721029-66 -** 13544686-6 - IPVA - RENAVAM / EXERC 00806129000/2021 - 505,23 - **VINICIUS DOS SANTOS ALVES - 102113649-24 -** 13538064-4 - IPVA - RENAVAM / EXERC 01080364576/2021 - 247,74 - **VINICIUS EDUARDO BOZZA - 055436929-00 -** 13568381-7 - IPVA - RENAVAM / EXERC 01146687947/2022 - 8.517,91 - 13568408-2 - IPVA - RENAVAM / EXERC 00206903510/2022 - 1.139,05 - **VINICIUS EDUARDO FRANZINI - 030248369-18 -** 13569775-3 - IPVA - RENAVAM / EXERC 00332959848/2022 - 3.104,73 - **VINICIUS EVANGELISTA CORREIA - 338088858-31 -** 13560614-6 - IPVA - RENAVAM / EXERC 00753599228/2021 - 412,71 - **VINICIUS FERNANDO DE OLIVEIRA - 129526929-55 -** 13570078-9 - IPVA - RENAVAM / EXERC 01034747239/2022 - 232,91 - **VINICIUS FORIGO DO CARMO - 091731289-96 -** 13562712-7 - IPVA - RENAVAM / EXERC 00477337775/2021 - 204,45 - **VINICIUS GABRIEL KORB MARIN - 100588279-78 -** 13556249-1 - IPVA - RENAVAM / EXERC 01157249261/2022 - 3.525,56 - **VINICIUS GIACOMINI WRUBLESKI - 088018899-50 -** 13540623-6 - IPVA - RENAVAM / EXERC 00760475989/2021 - 419,43 - **VINICIUS HENRIQUE SANTOS DA SILVA - 084661629-76 -** 13554648-8 - IPVA - RENAVAM / EXERC 00762888458/2021 - 337,10 - **VINICIUS HIAGO ALVES FERREIRA - 060363989-56 -** 13539353-3 - IPVA - RENAVAM / EXERC 00839384564/2021 - 154,41 - **VINICIUS HONORATO DA SILVA - 079161979-60 -** 13549200-0 - IPVA - RENAVAM / EXERC 00774340282/2021 - 306,37 - **VINICIUS JAGHER DE JESUS - 064730609-36 -** 13560198-5 - IPVA - RENAVAM / EXERC 00322164575/2021 - 194,56 - **VINICIUS LANA DE PAULA DIAS - 042179529-88 -** 13553118-9 - IPVA - RENAVAM / EXERC 00751454168/2021 - 380,19 - **VINICIUS LAZZARETTI - 051187239-90 -** 13558724-9 - IPVA - RENAVAM / EXERC 00754758826/2021 - 396,52 - **VINICIUS LEANDRO TUZINI - 078241029-47 -** 13547835-0 - IPVA - RENAVAM / EXERC 00764753711/2021 - 214,24 - **VINICIUS LISBOA MASSARINI - 098612729-92 -** 13563335-6 - IPVA - RENAVAM / EXERC 00869730959/2021 - 148,90 - **VINICIUS MAGALHAES PINHEIRO - 010847789-47 -** 13538249-3 - IPVA - RENAVAM / EXERC 00767723503/2021 - 459,59 - **VINICIUS MARCELO BREVE - 075193529-86 -** 13559367-2 - IPVA - RENAVAM / EXERC 00455189900/2021 - 194,56 - **VINICIUS MARQUES DOS SANTOS - 082714079-70 -** 13549574-3 - IPVA - RENAVAM / EXERC 00814896260/2021 - 387,05 - **VINICIUS MORO DE ALMEIDA - 122465329-73 -** 13548184-0 - IPVA - RENAVAM / EXERC 01238542074/2022 - 3.503,29 - **VINICIUS NOGUEIRA PORTO - 917929329-87 -** 13554989-4 - IPVA - RENAVAM / EXERC 00951117467/2021 - 145,43 - **VINICIUS OLIVEIRA DA SILVA - 095548009-40 -** 13551020-3 - IPVA - RENAVAM / EXERC 00759181560/2021 - 380,19 - **VINICIUS OLIVEIRA DE BRITO - 118222499-70 -** 13542406-4 - IPVA - RENAVAM / EXERC 00755100166/2021 - 337,72 - **VINICIUS OTAVIO MOTA - 066887599-26 -** 13551988-0 - IPVA - RENAVAM / EXERC 00765144387/2021 - 359,91 - **VINICIUS PATROCINIO DE SOUZA - 075270239-45 -** 13567002-2 - IPVA - RENAVAM / EXERC 01019689932/2022 - 4.819,89 - **VINICIUS PEREIRA BISSOTO - 084683419-75 -** 13546558-5 - IPVA - RENAVAM / EXERC 00769138160/2021 - 488,77 - **VINICIUS PINHEIRO - 008301809-31 -** 13566546-0 - IPVA - RENAVAM / EXERC 00177190701/2022 - 1.117,21 - **VINICIUS PINHEIRO DOS SANTOS FOGACA - 099792619-86 -** 13562821-2 - IPVA - RENAVAM / EXERC 00762612525/2021 - 364,03 - **VINICIUS PRESTES - 081429269-03 -** 13541951-6 - IPVA - RENAVAM / EXERC 00263863700/2022 - 2.397,80 - **VINICIUS RAFAEL BELIZARIO - 080688149-65 -** 13562996-0 - IPVA - RENAVAM / EXERC 00335573630/2021 - 196,60 - **VINICIUS RIBEIRO VINHARSKI - 101717879-86 -** 13571742-8 - IPVA - RENAVAM / EXERC 00759170878/2021 - 182,43 - **VINICIUS RICARDO DE FREITAS - 129292998-78 -** 13539603-6 - IPVA - RENAVAM / EXERC 00758934858/2021 - 441,91 - **VINICIUS RODRIGO VIEIRA DIAS - 079509519-82 -** 13570754-6 - IPVA - RENAVAM / EXERC 00142827673/2022 - 846,33 - **VINICIUS RODRIGUES DOS SANTOS PEREIRA - 103051329-54 -** 13552840-4 - IPVA - RENAVAM / EXERC 00889674604/2021 - 145,66 - **VINICIUS SALAU DA SILVA - 050245699-03 -** 13541276-7 - IPVA - RENAVAM / EXERC 00252600053/2022 - 2.648,94 - **VINICIUS SILVA CUNHA - 029373139-06 -** 13554634-8 - IPVA - RENAVAM / EXERC 00788535889/2021 - 192,76 - **VINICIUS VICTOR DE ARAUJO NASTACIO - 100591109-61 -** 13545894-5 - IPVA - RENAVAM / EXERC 00770913920/2021 - 388,27 - **VINICIUS WAGNER AUGUSTO ALVARENGA - 074508559-84 -** 13561885-3 - IPVA - RENAVAM / EXERC 00779850904/2021 - 458,82 - **VIRGINIA DA SILVA CAMARGO - 554999299-04 -** 13557917-3 - IPVA - RENAVAM / EXERC 00280992955/2021 - 194,56 - **VIRGINIA LUCIA MOTA CALHAU SILVA - 804028875-49 -** 13541995-8 - IPVA - RENAVAM / EXERC 00484065807/2021 - 209,73 - **VIRTUAL AUTOCAR COMERCIO DE VEICULOS LTDA - 17315893/0001-67 -** 13564780-2 - IPVA - RENAVAM / EXERC 00231522240/2021 - 730,17 - **VIRTUAL CELULARES LTDA - 31538521/0001-20 -** 13554774-3 - IPVA - RENAVAM / EXERC 00454115270/2022 - 3.098,99 - **VIRTUS CONSTRUCOES LTDA - 29949826/0001-83 -** 13571811-4 - IPVA - RENAVAM / EXERC 01188862887/2022 - 5.562,90 - 13571834-3 - IPVA - RENAVAM / EXERC 01161575305/2022 - 3.194,54 - **VISALUZ LTDA-ME - 11983847/0001-50 -** 13545996-8 - IPVA - RENAVAM / EXERC 01081309650/2022 - 2.205,51 - 13546118-0 - IPVA - RENAVAM / EXERC 00503260541/2022 - 1.762,23 - 13546242-0 - IPVA - RENAVAM / EXERC 00497633558/2022 - 1.730,16 - **VISION MARCAS E PATENTES EIRELI - 13278862/0001-22 -** 13548570-5 - IPVA - RENAVAM / EXERC 01192577636/2022 - 7.534,49 - **VITAL STUNDER - 306195219-53 -** 13566635-1 - IPVA - RENAVAM / EXERC 00379932750/2021 - 194,57 - **VITALINA DE OLIVEIRA DOS SANTOS - 388766479-53 -** 13557316-7 - IPVA - RENAVAM / EXERC 00759252386/2021 - 338,41 - **VITAO TRANSPORTES LTDA - 11311897/0001-90 -** 13555761-7 - IPVA - RENAVAM / EXERC 00903393204/2022 - 1.960,97 - **VITOR ANTONIO ROMANZINI - 403576279-20 -** 13544445-6 - IPVA - RENAVAM / EXERC 00765088886/2021 - 512,35 - **VITOR APARECIDO JACINTO - 087114449-24 -** 13559783-0 - IPVA - RENAVAM / EXERC 00372279325/2021 - 194,56 - **VITOR ARETZ GARCIA - 070410419-99 -** 13570198-0 - IPVA - RENAVAM / EXERC 00988693283/2022 - 329,70 - **VITOR BITHNER - 049817009-89 -** 13559666-3 - IPVA - RENAVAM / EXERC 00767257162/2021 - 459,59 - **VITOR C. KAIPERS EIRELI - 27938535/0001-64 -** 13549380-5 - IPVA - RENAVAM / EXERC 00316453480/2022 - 5.173,87 - **VITOR CENTURIAO - 059108951-33 -** 13566809-5 - IPVA - RENAVAM / EXERC 00168673207/2022 - 1.096,31 - **VITOR CERDEIRA - 112151209-74 -** 13557682-4 - IPVA - RENAVAM / EXERC 00775404608/2021 - 197,97 - **VITOR DE ASSIS - 238542869-53 -** 13545112-6 - IPVA - RENAVAM / EXERC 00493812113/2021 -

262,99 - **VITOR DE ASSIS OTTO - 062360179-64 -** 13546783-9 - IPVA - RENAVAM / EXERC 00771793049/2021 - 424,21 - **VITOR DOS REIS MONTEIRO - 043093229-48 -** 13540571-0 - IPVA - RENAVAM / EXERC 00221586423/2022 - 1.048,10 - **VITOR DOS SANTOS GARCIA - 049758284-80 -** 13571780-0 - IPVA - RENAVAM / EXERC 01132833512/2022 - 791,36 - 13571784-3 - IPVA - RENAVAM / EXERC 00473062607/2022 - 369,84 - **VITOR EDUARDO PAGANI - 052416989-65 -** 13562610-4 - IPVA - RENAVAM / EXERC 00115913203/2021 - 166,42 - **VITOR EMANUEL CABRAL DOS ANJOS SANTOS - 746161702-82 -** 13543179-6 - IPVA - RENAVAM / EXERC 00753606313/2021 - 408,05 - **VITOR FERNANDO WAGNER - 013864779-82 -** 13556097-9 - IPVA - RENAVAM / EXERC 01181674317/2021 - 218,91 - **VITOR FRANCO DE SOUZA - 088631809-20 -** 13540190-0 - IPVA - RENAVAM / EXERC 00916183696/2021 - 153,89 - **VITOR GABRIEL DE SOUZA - 059496359-14 -** 13569907-1 - IPVA - RENAVAM / EXERC 00416927580/2021 - 194,56 - **VITOR HENRIQUE BROSONSKI DE OLIVEIRA - 109085979-16 -** 13546811-8 - IPVA - RENAVAM / EXERC 00151290024/2021 - 299,53 - **VITOR HENRIQUE DE ALMEIDA - 059939139-16 -** 13543824-3 - IPVA - RENAVAM / EXERC 00902856561/2021 - 145,66 - **VITOR HENRIQUE MESOMO - 100624769-63 -** 13547448-7 - IPVA - RENAVAM / EXERC 00771321449/2021 - 144,73 - **VITOR HUGO CRUZ VILLAR - 077564079-46 -** 13557895-9 - IPVA - RENAVAM / EXERC 01285236995/2022 - 4.263,41 - **VITOR HUGO DA SILVA LAZARO - 142639699-60 -** 13570624-8 - IPVA - RENAVAM / EXERC 00116454903/2022 - 2.251,02 - **VITOR JOSE PICULSKI DOS SANTOS - 082041179-57 -** 13566991-1 - IPVA - RENAVAM / EXERC 00454435924/2021 - 194,56 - **VITOR LUIS LAZZARIN - 099066859-21 -** 13555695-5 - IPVA - RENAVAM / EXERC 00284080772/2022 - 1.068,02 - **VITOR MACIEL - 027042279-00 -** 13543017-0 - IPVA - RENAVAM / EXERC 00939747634/2021 - 153,89 - **VITOR MARCOS MATHIAS DE OLIVEIRA - 103063399-19 -** 13557800-2 - IPVA - RENAVAM / EXERC 00500114480/2021 - 309,86 - **VITOR MAX PARDINI - 856017139-87 -** 13564358-0 - IPVA - RENAVAM / EXERC 01209575342/2022 - 2.233,82 - **VITOR PATRICK BRANDAO MUNIS DE ANDRADE - 106716119-84 -** 13541038-1 - IPVA - RENAVAM / EXERC 00503463841/2021 - 212,15 - **VITOR PAULO ROCHA - 038713019-57 -** 13540780-1 - IPVA - RENAVAM / EXERC 00816205175/2021 - 179,90 - **VITOR PEREIRA RODRIGUES - 009069269-12 -** 13559462-8 - IPVA - RENAVAM / EXERC 00120988194/2022 - 209,58 - **VITOR PLACHA RASBOLD - 110653409-31 -** 13571569-7 - IPVA - RENAVAM / EXERC 00993505481/2022 - 871,87 - **VITOR TATSUO SAKAI - 048317959-09 -** 13553816-7 - IPVA - RENAVAM / EXERC 00174603290/2021 - 258,92 - **VITOR VINICIUS FAVALESSA - 068762419-39 -** 13550746-6 - IPVA - RENAVAM / EXERC 00585499420/2022 - 4.593,68 - **VITOR WAGNER PINTO - 838897529-34 -** 13543819-7 - IPVA - RENAVAM / EXERC 00761120211/2021 - 504,71 - **VITORIA DE JESUS DA SILVA CORDEIRO - 054198829-81 -** 13551986-3 - IPVA - RENAVAM / EXERC 00456856340/2021 - 194,56 - **VITORIA DO PILAR CAMARGO GUSZAK - 661419079-20 -** 13544078-7 - IPVA - RENAVAM / EXERC 00952406543/2021 - 516,28 - **VITORIA ELOIZE DA CRUZ - 431928518-21 -** 13538728-2 - IPVA - RENAVAM / EXERC 01128210123/2022 - 2.615,07 - **VITORINO BARBIERI GOMES - 023404949-90 -** 13569299-9 - IPVA - RENAVAM / EXERC 00153320907/2022 - 1.194,18 - **VITORIO DE JESUS LOPES CAMARGO - 645019739-00 -** 13544741-2 - IPVA - RENAVAM / EXERC 00228366364/2021 - 152,35 - **VITORIO DE SOUZA - 652737109-87 -** 13568121-0 - IPVA - RENAVAM / EXERC 00380059584/2021 - 155,44 - **VITORIO RENACIR BORGES FILHO - 063339119-09 -** 13560876-9 - IPVA - RENAVAM / EXERC 00346937043/2021 - 194,56 - **VIVA COMERCIO DE AUTOMOVEIS LTDA - 76799600/0001-23 -** 13555818-4 - IPVA - RENAVAM / EXERC 00765490820/2021 - 423,48 - **VIVA SERVICOS COMBINADOS - EIRELI - 19571216/0002-16 -** 13566286-0 - IPVA - RENAVAM / EXERC 00323585523/2022 - 2.648,94 - 13566587-8 - IPVA - RENAVAM / EXERC 01008719711/2022 - 1.559,50 - **VIVALDO GENTIL DE LINO - 490927749-87 -** 13567444-3 - IPVA - RENAVAM / EXERC 00192001361/2022 - 939,58 - **VIVALDO MARINHO FERREIRA - 531237279-04 -** 13555991-1 - IPVA - RENAVAM / EXERC 00954668596/2021 - 170,11 - **VIVER BEM DISTRIBUIDORA E TELEMARKETING LTDA - ME - 05653739/0001-16 -** 13563636-3 - IPVA - RENAVAM / EXERC 00525112081/2021 - 323,43 - **VIVIAN APARECIDA AURELIANO LEITE - 083568359-17 -** 13544230-5 - IPVA - RENAVAM / EXERC 01028544232/2021 - 164,63 - **VIVIAN CORREA DA SILVA - 040274319-95 -** 13557614-0 - IPVA - RENAVAM / EXERC 00773646680/2021 - 503,34 - **VIVIAN CRISTIANE IACIUK - 042686079-94 -** 13546375-2 - IPVA - RENAVAM / EXERC 00768286697/2021 - 459,59 - **VIVIAN ELIANE MOECKE - 339604619-68 -** 13554826-0 - IPVA - RENAVAM / EXERC 00780506073/2021 - 219,69 - **VIVIAN FERREIRA - 036459359-83 -** 13549456-9 - IPVA - RENAVAM / EXERC 00767351860/2021 - 456,69 - **VIVIAN JORGE DOS SANTOS - 037610449-09 -** 13564059-0 - IPVA - RENAVAM / EXERC 01114267454/2022 - 2.031,59 - **VIVIAN OLIVEIRA DA SILVA - 373261098-50 -** 13547544-0 - IPVA - RENAVAM / EXERC 00856495476/2022 - 211,88 - **VIVIAN SCHUVANTEK NUNES DE OLIVEIRA - 022891089-79 -** 13565827-8 - IPVA - RENAVAM / EXERC 00505237326/2021 - 212,15 - **VIVIANA APARECIDA SALVADOR - 045167409-07 -** 13564678-4 - IPVA - RENAVAM / EXERC 00550859004/2022 - 1.211,23 - 13565152-4 - IPVA - RENAVAM / EXERC 00843356952/2022 - 564,14 - 13565638-0 - IPVA - RENAVAM / EXERC 00872521354/2022 - 372,54 - **VIVIANA VIEIRA BORBA - 061633529-63 -** 13542371-8 - IPVA - RENAVAM / EXERC 00922213690/2021 - 176,49 - **VIVIANE APARECIDA DA SILVA - 051024299-57 -** 13557392-2 - IPVA - RENAVAM / EXERC 00769853447/2021 - 338,40 - **VIVIANE APARECIDA DO AMARAL ROCHA FERNANDES - 037083849-11 -** 13554678-0 - IPVA - RENAVAM / EXERC 00757715702/2021 - 424,48 - **VIVIANE APARECIDA FERREIRA - 066465879-22 -** 13548842-9 - IPVA - RENAVAM / EXERC 00754593762/2021 - 424,48 - **VIVIANE APARECIDA RIBEIRO DA SILVA - 021238429-58 -** 13556224-6 - IPVA - RENAVAM / EXERC 00773143580/2021 - 421,85 - **VIVIANE APARECIDA SIQUEIRA CARNEIRO - 028464199-57 -** 13545345-5 - IPVA - RENAVAM / EXERC 00789967278/2021 - 502,61 - **VIVIANE BONIFACIO COELHO - 049691719-63 -** 13543260-1 - IPVA - RENAVAM / EXERC 00767054571/2021 - 512,35 - **VIVIANE BORGES SALDANHA - 082087859-62 -** 13563498-0 - IPVA - RENAVAM / EXERC 00770698212/2021 - 158,11 - **VIVIANE BREINAK ZARPELLON MATTANA - 015822349-73 -** 13545579-2 - IPVA - RENAVAM / EXERC 00763659479/2021 - 501,70 - **VIVIANE BRIANESI COPELE MARQUES - 038645019-62 -** 13557914-9 - IPVA - RENAVAM / EXERC 00375095012/2022 - 1.912,67 - **VIVIANE CALIONIS GUARDIANO - 074792279-90 -** 13543232-6 - IPVA - RENAVAM / EXERC 00765473224/2021 - 531,53 - **VIVIANE CAMARGO DE SOUZA - 069366459-25 -** 13544235-6 - IPVA - RENAVAM / EXERC 00755816579/2021 - 373,91 - **VIVIANE CRISPIM DA SILVA - 922159129-87 -** 13541749-1 - IPVA - RENAVAM / EXERC 00753908530/2021 - 456,69 - **VIVIANE CRISTINA NEHLS DE OLIVEIRA - 039907739-17 -** 13539676-1 - IPVA - RENAVAM / EXERC 00931128617/2021 - 591,36 - **VIVIANE DA SILVA - 067003389-80 -** 13541410-7 - IPVA - RENAVAM / EXERC 00876756100/2021 - 145,66 - **VIVIANE DE BARROS - 736286209-10 -** 13551597-3 - IPVA - RENAVAM / EXERC 00878978410/2021 - 171,56 - **VIVIANE DE OLIVEIRA - 043153749-62 -** 13545768-0 - IPVA - RENAVAM / EXERC 00766303276/2021 - 399,20 - **VIVIANE DE OLIVEIRA - 084515259-97 -** 13541596-0 - IPVA - RENAVAM / EXERC 00330119559/2021 - 194,56 - **VIVIANE DE PAULA VALERIO DA ROCHA - 087613559-92 -** 13545368-4 - IPVA - RENAVAM / EXERC 00871349981/2021 - 502,13 - **VIVIANE DOS SANTOS SILVA - 023112569-04 -** 13541757-2 - IPVA - RENAVAM / EXERC 00760931755/2021 - 546,58 - **VIVIANE FERREIRA DE CARVALHO - 060707089-70 -** 13553740-3 - IPVA - RENAVAM / EXERC 00772727201/2021 - 399,20 - **VIVIANE FERREIRA DO ROSARIO - 018537399-28 -** 13554868-5 - IPVA - RENAVAM / EXERC 00767304772/2021 - 423,48 - **VIVIANE GUMIEIRO - 034746789-06 -** 13546045-1 - IPVA - RENAVAM / EXERC 00559839774/2021 - 205,07 - **VIVIANE KICH - 059093699-97 -** 13544529-0 - IPVA - RENAVAM / EXERC 01105757002/2022 - 4.466,52 - **VIVIANE LOPES DE SOUZA JACOMINI - 040904789-95 -** 13570382-6 - IPVA - RENAVAM / EXERC 01022154920/2022 - 440,85 - **VIVIANE MANTELLATO GAVAZZONI - 058095499-42 -** 13562087-4 - IPVA - RENAVAM / EXERC 01113169009/2022 - 3.717,73 - **VIVIANE MANTOVANI FERREIRA - 031923489-41 -** 13552618-5 - IPVA - RENAVAM / EXERC 00555736261/2022 - 4.399,19 - **VIVIANE MARA LECHETA - 003589889-50 -** 13546226-8 - IPVA - RENAVAM / EXERC 00963295853/2022 - 982,09 - 13546874-6 - IPVA - RENAVAM / EXERC 00880539933/2022 - 913,00 - **VIVIANE MARIA DOS SANTOS - 067226899-05 -** 13539981-7 - IPVA - RENAVAM / EXERC 00760654913/2021 - 472,29 - **VIVIANE MARINE GONCALVES - 046885859-85 -** 13544580-0 - IPVA - RENAVAM / EXERC 00772596875/2021 - 508,29 - **VIVIANE MODESTO BEDOLINI - 076215009-21 -** 13559436-9 - IPVA - RENAVAM / EXERC 00337034265/2021 - 194,56 - **VIVIANE NASCIMENTO DE OLIVEIRA - 035779639-05 -** 13563821-8 - IPVA - RENAVAM / EXERC 01132864990/2021 - 311,93 - **VIVIANE NEVES DE LARA - 060400039-10 -** 13568270-5 - IPVA - RENAVAM / EXERC 01044640062/2022 - 2.125,45 - **VIVIANE NEVES MACHADO RETAMERO - 045329399-92 -** 13565583-0 - IPVA - RENAVAM / EXERC 01022317587/2022 - 1.140,02 - **VIVIANE PEREIRA SANTIAGO - 072855699-50 -** 13562586-8 - IPVA - RENAVAM / EXERC 00778168107/2022 - 514,21 - **VIVIANE RAIMUNDO PORTO - 051236799-01 -** 13539098-4 - IPVA - RENAVAM / EXERC 00867430427/2021 - 550,27 - **VIVIANE RODRIGUES DE LARA BAUR - 059045299-10 -** 03653396-0 - ICMS - EPAF 80055234 - 1.027,89 - **VIVIANE RODRIGUES MIRANDA FURLANI - 012023539-08 -** 13543104-4 - IPVA - RENAVAM / EXERC 00849660491/2021 - 513,39 - **VIVIANE RODRIGUES MOTA DA SILVA FERREIRA - 039124899-55 -** 13538035-0 - IPVA - RENAVAM / EXERC 00167627503/2021 - 170,01 - **VIVIANE SALLES - 016581059-90 -** 13566687-4 - IPVA - RENAVAM / EXERC 00784832633/2022 - 564,29 - **VIVIANE SILVEIRA RODRIGUES - 071217359-54 -** 13570671-0 - IPVA - RENAVAM / EXERC 00949161420/2022 - 1.162,75 - **VIVIANE VIEIRA FERNANDES DA SILVA - 044348349-32 -** 13563613-4 - IPVA - RENAVAM / EXERC 01017107987/2022 - 2.119,17 - **VIVIANI PEREIRA DA SILVA - 034904349-35 -** 13552836-6 - IPVA - RENAVAM / EXERC 00771767919/2021 - 456,69 - **VIVILIANE KEISER DE POLO - 036459849-25 -** 13549297-3 - IPVA - RENAVAM / EXERC 00923195670/2022 - 1.462,85 - **VLADEMIR DIAS GIMENES - 005343199-55 -** 13557130-0 - IPVA - RENAVAM / EXERC 00341408140/2021 - 194,56 - **VLADEMIR FERREIRA DOS SANTOS - 903547029-04 -** 13569485-1 - IPVA - RENAVAM / EXERC 00910638713/2022 - 786,72 - **VLADIMIR ALVES DIAS - 051970629-32 -** 13560981-1 - IPVA - RENAVAM / EXERC 00770542727/2021 - 531,53 - **VLADIMIR BRUNECHER DE MACEDO - 698170069-72 -** 13563669-0 - IPVA - RENAVAM / EXERC 00165634200/2022 - 244,95 - **VLADIMIR DONIZETI ZANONI - 697879809-68 -** 13553470-6 - IPVA - RENAVAM / EXERC 00232608768/2021 - 235,50 - **VLADIMIR FERRARESI - 275663928-16 -** 13543279-2 - IPVA - RENAVAM / EXERC 00478879229/2021 - 144,23 - **VLADIMIR GRANETTO - 881257779-20 -** 13551130-7 - IPVA - RENAVAM / EXERC 00795540019/2021 - 352,49 - **VLADIMIR VICENTIN - 917916699-72 -** 13541709-2 - IPVA - RENAVAM / EXERC 00787005797/2021 - 463,11 - **VLADIMIR VIEIRA DA SILVA - 029838219-94 -** 13562389-0 - IPVA - RENAVAM / EXERC 00773027688/2021 - 364,03 - **VLAUDEMIR THOMAZ - 460164309-00 -** 13548793-7 - IPVA - RENAVAM / EXERC 00757103065/2021 - 399,20 - **VOLDAIRIS MARTINS DOS SANTOS - 924974039-53 -** 13565717-4 - IPVA - RENAVAM / EXERC 00191487457/2022 - 1.871,33 - 13565812-0 - IPVA - RENAVAM / EXERC 00817998900/2022 - 807,64 - **VOLMIR ANTONIO BARBOZA - 762739899-15 -** 13562940-5 - IPVA - RENAVAM / EXERC 00756225078/2021 - 164,72 - **VOLMIR ANTONIO ZOLET - 906554869-68 -** 13565919-3 - IPVA - RENAVAM / EXERC 00589114450/2022 - 1.562,16 - **VOLMIR BARRETO - 245480142-68 -** 13555519-3 - IPVA - RENAVAM / EXERC 00806303271/2021 - 321,43 - **VOLMIR DOS SANTOS - 008632049-10 -** 13566822-2 - IPVA - RENAVAM / EXERC 00905581288/2021 - 145,66 - **VOLMIR MARCON - 059278719-25 -** 13552999-0 - IPVA - RENAVAM / EXERC 00823644529/2021 - 337,10 - **VOLNEI ANTONIO CRESTANI GIARETA - 035647069-50 -** 13552589-8 - IPVA - RENAVAM / EXERC 00172581869/2022 - 2.442,92 - **VOLNEY SICONSKI SANTANA - 028622299-03 -** 13539892-6 - IPVA - RENAVAM / EXERC 00755525221/2021 - 591,27 - **VOLTUIR ANTONIO MEICASA - 034655939-10 -** 13544665-3 - IPVA - RENAVAM / EXERC 00760877408/2021 - 399,20 - **VONIR LEMOS DE OLIVEIRA - 048375218-51 -** 13539687-7 - IPVA - RENAVAM / EXERC 00756021324/2021 - 441,30 - **VORLEI ANTONIO RODRIGUES DA SILVA - 066817409-95 -** 13565995-9 - IPVA - RENAVAM / EXERC 00166785369/2021 - 201,22 - **VORLEI FERREIRA - 034624109-03 -** 13566871-0 - IPVA - RENAVAM / EXERC 00833585061/2022 - 570,21 -

Diário Oficial Certificado Digitalmente
O Departamento de Imprensa Oficial do Estado do Paraná, da garantia de autenticidade deste documento, desde que visualizado através do site http://www.imprensaoficial.pr.gov.br

VS INDUSTRIA E COMERCIO DE CLIMATIZADORES EIRELI - EPP - 07516543/0001-05 - 13557436-8 - IPVA - RENAVAM / EXERC 00544185609/2022 - 1.249,84 - 13557639-5 - IPVA - RENAVAM / EXERC 00535691351/2022 - 1.105,11 - 13557857-6 - IPVA - RENAVAM / EXERC 00117055913/2022 - 354,40 - **W L TERRAPLANAGEM E TRANSPORTE LTDA - 10774490/0001-37 -** 13551277-0 - IPVA - RENAVAM / EXERC 01170484171/2022 - 2.500,72 - 13551530-2 - IPVA - RENAVAM / EXERC 00802078770/2022 - 1.075,50 - **W A R APRIGIO - 19440491/0001-10 -** 13557873-8 - IPVA - RENAVAM / EXERC 00346339618/2022 - 5.173,87 - **W G R & BASTOS LTDA ME - 02379858/0001-34 -** 13565766-2 - IPVA - RENAVAM / EXERC 00564844314/2022 - 2.500,72 - **W W GUTIERRES ARANA & CIA LTDA - 11188559/0001-03 -** 13546058-3 - IPVA - RENAVAM / EXERC 00478183232/2022 - 2.830,23 - 13546654-9 - IPVA - RENAVAM / EXERC 00501712399/2022 - 2.066,84 - 13547252-2 - IPVA - RENAVAM / EXERC 00490207049/2022 - 2.066,84 - **W-OESTE MONTAGEM E MANUTENCAO INDUSTRIAL LTDA - ME - 17488799/0001-00 -** 13568542-9 - IPVA - RENAVAM / EXERC 00316547565/2022 - 2.069,24 - **W.O.M.J. - LTDA - 01538637/0001-07 -** 13540981-2 - IPVA - RENAVAM / EXERC 01247126690/2022 - 2.238,94 - 13541204-0 - IPVA - RENAVAM / EXERC 00954500377/2022 - 1.181,55 - **WADENILDO JOAO PETERS - 111892669-20 -** 13541278-3 - IPVA - RENAVAM / EXERC 00772339619/2021 - 549,39 - **WADLER ESSER - 965912349-34 -** 13556065-0 - IPVA - RENAVAM / EXERC 00799440477/2021 - 192,76 - **WAGNER ALBINO DA SILVA - 960064639-20 -** 13568668-9 - IPVA - RENAVAM / EXERC 00974926515/2022 - 2.268,77 - **WAGNER ALEXANDRE RAMOS - 047327799-99 -** 13547297-2 - IPVA - RENAVAM / EXERC 00762944404/2021 - 480,48 - **WAGNER ALVES DE OLIVEIRA - 089771619-16 -** 13567459-1 - IPVA - RENAVAM / EXERC 01087377142/2022 - 3.064,40 - **WAGNER ALVES KREVE SANTOS - 083593739-90 -** 13567197-5 - IPVA - RENAVAM / EXERC 00378991302/2021 - 194,56 - **WAGNER ALVES RODRIGUES - 081968259-43 -** 13567682-9 - IPVA - RENAVAM / EXERC 01045704358/2022 - 4.696,19 - **WAGNER AMARAL SANTOS - 299383438-05 -** 13560366-0 - IPVA - RENAVAM / EXERC 00139760849/2021 - 166,42 - **WAGNER ANTONIO ANDRADE HAJDASZ - 083011469-66 -** 13560008-3 - IPVA - RENAVAM / EXERC 00769066054/2021 - 182,43 - **WAGNER ANTONIO DERLAM - 077261329-06 -** 13566366-2 - IPVA - RENAVAM / EXERC 00468849912/2022 - 2.121,66 - **WAGNER ANTONIO PROST - 032337709-28 -** 13559972-7 - IPVA - RENAVAM / EXERC 00256990735/2021 - 237,82 - **WAGNER ANTONIO RODRIGUES DOS SANTOS - 044137239-29 -** 13558338-3 - IPVA - RENAVAM / EXERC 00804170282/2022 - 618,70 - **WAGNER APARECIDO DE SOUZA - 041756999-88 -** 13546940-8 - IPVA - RENAVAM / EXERC 00769961720/2021 - 388,27 - **WAGNER APARECIDO MAINARDES - 813524929-20 -** 13565875-8 - IPVA - RENAVAM / EXERC 01159547731/2022 - 2.264,12 - **WAGNER APARECIDO RIBEIRO DOS SANTOS - 078771399-69 -** 13565887-1 - IPVA - RENAVAM / EXERC 00419417206/2021 - 194,56 - **WAGNER APARECIDO ROMAO - 091718898-50 -** 13554916-9 - IPVA - RENAVAM / EXERC 00958874034/2022 - 915,55 - **WAGNER ASSAD BRUEL - 003752619-74 -** 13570183-1 - IPVA - RENAVAM / EXERC 01019336738/2022 - 3.610,95 - 13570184-0 - IPVA - RENAVAM / EXERC 00266260071/2022 - 2.059,29 - **WAGNER AURELIO RODRIGUES - 800219302-44 -** 13556440-0 - IPVA - RENAVAM / EXERC 00808069500/2021 - 229,24 - **WAGNER BENTO DA SILVA - 031648229-36 -** 13566669-6 - IPVA - RENAVAM / EXERC 00496214080/2021 - 182,32 - **WAGNER CAMPOS PINTO - 027638739-28 -** 13567692-6 - IPVA - RENAVAM / EXERC 00328189723/2021 - 225,40 - **WAGNER DA SILVA - 020244509-70 -** 13540201-0 - IPVA - RENAVAM / EXERC 00755459423/2021 - 396,52 - **WAGNER DA SILVA CABRAL - 511704932-20 -** 13546686-7 - IPVA - RENAVAM / EXERC 00768535735/2021 - 459,59 - **WAGNER DA SILVA DUTRA - 087893289-57 -** 13542514-1 - IPVA - RENAVAM / EXERC 00337261490/2021 - 169,57 - **WAGNER DA SILVA PAIXAO - 091043939-70 -** 13551951-0 - IPVA - RENAVAM / EXERC 00754436470/2021 - 459,59 - **WAGNER DE FREITAS PATRON - 370200388-67 -** 13540380-6 - IPVA - RENAVAM / EXERC 00772099995/2021 - 188,93 - **WAGNER DE LIMA - 033494819-30 -** 13559974-3 - IPVA - RENAVAM / EXERC 00341944521/2021 - 196,60 - **WAGNER DE OLIVEIRA LACERDA - 088344199-36 -** 13568345-0 - IPVA - RENAVAM / EXERC 01137565540/2021 - 174,82 - **WAGNER DIAS FONTES - 592811979-87 -** 13555836-2 - IPVA - RENAVAM / EXERC 00757102905/2021 - 423,48 - **WAGNER DONIZETTI DOS REIS - 015495229-06 -** 13550463-7 - IPVA - RENAVAM / EXERC 00763070645/2021 - 182,43 - **WAGNER DOS SANTOS - 056376329-95 -** 13545116-9 - IPVA - RENAVAM / EXERC 00928959503/2021 - 153,89 - **WAGNER FERREIRA BUENO - 061295389-01 -** 13550386-0 - IPVA - RENAVAM / EXERC 00755414276/2021 - 441,30 - **WAGNER FLORENTINO DE MATTOS - 091700709-38 -** 13545410-9 - IPVA - RENAVAM / EXERC 00784819033/2021 - 197,97 - **WAGNER FRANCISCO DA SILVA - 042588641-70 -** 13556971-2 - IPVA - RENAVAM / EXERC 00849605229/2021 - 169,46 - **WAGNER GOMES PINTO - 010176269-01 -** 13570495-4 - IPVA - RENAVAM / EXERC 00174294654/2022 - 244,95 - **WAGNER JOSE SANTIAGO - 082033449-92 -** 13560304-0 - IPVA - RENAVAM / EXERC 00284943584/2021 - 194,56 - **WAGNER KALIL DE ANDRADE - 110601519-36 -** 13548275-7 - IPVA - RENAVAM / EXERC 00767723759/2021 - 456,69 - **WAGNER KOJI YASUNAKA - 078041209-58 -** 13552903-6 - IPVA - RENAVAM / EXERC 00756499127/2021 - 359,91 - **WAGNER KUASNE - 014727759-02 -** 13560737-1 - IPVA - RENAVAM / EXERC 00403261368/2021 - 194,56 - **WAGNER LEONARDO MARQUIORI - 107652459-14 -** 13553324-6 - IPVA - RENAVAM / EXERC 01021297507/2022 - 3.656,45 - 13553417-0 - IPVA - RENAVAM / EXERC 00117525502/2022 - 199,73 - **WAGNER LUIZ ARRAIS - 065357179-84 -** 13542930-9 - IPVA - RENAVAM / EXERC 00771625928/2021 - 441,30 - **WAGNER LUIZ MARTINS - 028689779-28 -** 13548480-6 - IPVA - RENAVAM / EXERC 00774153628/2021 - 396,52 - **WAGNER MACHADO - 059701419-17 -** 13550713-0 - IPVA - RENAVAM / EXERC 00135615879/2021 - 166,42 - **WAGNER MACIEL PAES - 080328389-02 -** 13552420-4 - IPVA - RENAVAM / EXERC 00976704285/2021 - 343,82 - **WAGNER MAIK DA SILVA - 089512869-16 -** 13539703-2 - IPVA - RENAVAM / EXERC 00307330788/2021 - 194,56 - **WAGNER NASCIMENTO - 087516409-96 -** 13566974-1 - IPVA - RENAVAM / EXERC 00766127575/2021 - 182,43 - **WAGNER NUNES GOMES CLEMENTINO - 092514839-30 -** 13539055-0 - IPVA - RENAVAM / EXERC 01015441650/2021 - 263,37 - **WAGNER PASKO MOVEIS - 30536212/0001-59 -** 13566804-4 - IPVA - RENAVAM / EXERC 01234912381/2022 - 2.205,43 - **WAGNER PEREIRA FERNANDES - 090513279-35 -** 13538057-1 - IPVA - RENAVAM / EXERC 00775954780/2021 - 481,68 - **WAGNER PORFIRO DA LUZ - 088008619-03 -** 13555356-5 - IPVA - RENAVAM / EXERC 00786344440/2021 - 197,97 - **WAGNER RAMIRIS DE CAMPOS - 120933228-03 -** 13551351-2 - IPVA - RENAVAM / EXERC 00779866606/2021 - 192,76 - **WAGNER RICARDO FRANCO - 024583689-64 -** 13547112-7 - IPVA - RENAVAM / EXERC 00762301872/2021 - 481,68 - **WAGNER RODRIGO TEODORO ALVES - 036794099-07 -** 13540617-1 - IPVA - RENAVAM / EXERC 00758249918/2021 - 570,82 - **WAGNER RODRIGUES DOS SANTOS - 020244689-18 -** 13560189-6 - IPVA - RENAVAM / EXERC 00452328411/2021 - 236,39 - **WAGNER SANTOS PRATES - 074948059-90 -** 13553406-4 - IPVA - RENAVAM / EXERC 00770813925/2021 - 549,39 - **WAGNER VICENTE DA SILVA - 086353129-61 -** 13547764-8 - IPVA - RENAVAM / EXERC 00390622435/2021 - 194,56 - 13547939-0 - IPVA - RENAVAM / EXERC 00764058894/2021 - 179,91 - **WAGNER WALTER AZEVEDO - 822037769-00 -** 13567923-2 - IPVA - RENAVAM / EXERC 00877409153/2022 - 1.960,97 - **WAGNER WANDERLEY CAETANO DA SILVA - 008486369-29 -** 13542484-6 - IPVA - RENAVAM / EXERC 00765982838/2021 - 448,36 - **WAILTOM FERREIRA BATISTA - 475721409-04 -** 13548752-0 - IPVA - RENAVAM / EXERC 00322649528/2021 - 194,56 - **WAIRAN ROBELES DE MELO TARTARE - 059183649-19 -** 13563727-0 - IPVA - RENAVAM / EXERC 00403004209/2021 - 194,56 - **WALDAIR WERFF PORTES - 060966809-92 -** 13558155-0 - IPVA - RENAVAM / EXERC 00843697490/2021 - 167,70 - **WALDECI FERREIRA - 045184959-00 -** 13552314-3 - IPVA - RENAVAM / EXERC 00768081580/2021 - 456,69 - **WALDECI JANUARIO DOS SANTOS - 108011028-39 -** 13559976-0 - IPVA - RENAVAM / EXERC 00339403705/2021 - 218,91 - **WALDECIR CARVALHO DE ASSIS - 630360539-72 -** 13566500-2 - IPVA - RENAVAM / EXERC 00833432052/2022 - 959,67 - **WALDECIR DE JESUS STOKERO - 353373979-15 -** 13556342-0 - IPVA - RENAVAM / EXERC 00588474940/2021 - 220,39 - **WALDECIR GLAUCO GILI - 880524609-30 -** 13549044-0 - IPVA - RENAVAM / EXERC 00757192793/2021 - 375,62 - **WALDECIR PINHEIRO BARBOSA - 028095349-69 -** 13549112-8 - IPVA - RENAVAM / EXERC 01017236248/2022 - 2.197,70 - **WALDECY DOS SANTOS JUNIOR - 058935609-73 -** 13569992-6 - IPVA - RENAVAM / EXERC 00323323430/2022 - 291,59 - **WALDEMAR ANTONIO DE MATOS - 191417779-72 -** 13538414-3 - IPVA - RENAVAM / EXERC 00758044305/2021 - 459,59 - **WALDEMAR DA SILVA OLIVEIRA - 661284719-00 -** 13540578-7 - IPVA - RENAVAM / EXERC 00764968599/2021 - 399,20 - **WALDEMAR GUAYAVI CAMAMA - 772096052-15 -** 13569594-7 - IPVA - RENAVAM / EXERC 00214469425/2022 - 276,24 - **WALDEMAR HENRIQUE DOTTI - 010162379-87 -** 13539423-8 - IPVA - RENAVAM / EXERC 00753639750/2021 - 599,11 - **WALDEMAR KOENE JUNIOR - 007628589-82 -** 13540690-2 - IPVA - RENAVAM / EXERC 00479804591/2022 - 3.773,73 - **WALDEMAR PARANHOS DE OLIVEIRA - 189837239-04 -** 13572137-9 - IPVA - RENAVAM / EXERC 00387769919/2022 - 2.610,42 - **WALDEMAR PASKO - 778431779-49 -** 13568298-5 - IPVA - RENAVAM / EXERC 00981740138/2022 - 882,30 - **WALDEMAR SOUZA DA SILVA - 251562099-04 -** 13540167-6 - IPVA - RENAVAM / EXERC 00762131969/2021 - 182,80 - **WALDEMAR VALENTIN FILHO - 438850479-34 -** 03653261-0 - IAP - AUTO INFRACAO 00119199 - 16.406,34 - **WALDEMIR DOS SANTOS - 452530809-53 -** 13543681-0 - IPVA - RENAVAM / EXERC 00765117436/2021 - 492,07 - **WALDEMIR GIOCOMELLI - 730440839-15 -** 13562009-2 - IPVA - RENAVAM / EXERC 00224431145/2021 - 170,01 - **WALDEMIR HENRIQUE BORGES - 082600059-21 -** 13543103-6 - IPVA - RENAVAM / EXERC 00752649353/2021 - 459,59 - **WALDEMIRO PAULO DIAS - 938986069-53 -** 13566872-9 - IPVA - RENAVAM / EXERC 00784487103/2022 - 460,90 - **WALDERAN GERALDO PEREIRA LOURES - 252619169-68 -** 13541738-6 - IPVA - RENAVAM / EXERC 00765121867/2021 - 364,03 - **WALDEYR GOTERDO - 001832279-48 -** 13559272-2 - IPVA - RENAVAM / EXERC 00770362400/2021 - 546,15 - **WALDICE DE CASTRO DIAZ - 054372288-05 -** 13546941-6 - IPVA - RENAVAM / EXERC 00782538916/2021 - 434,48 - **WALDINEI DIAS DA SILVA - 058104129-12 -** 13540020-3 - IPVA - RENAVAM / EXERC 00761505636/2021 - 396,52 - **WALDINEY BARRETO SANTOS - 024095609-54 -** 13542151-0 - IPVA - RENAVAM / EXERC 00778710459/2021 - 192,76 - **WALDIR APARECIDO POLETE - 365725789-68 -** 13563559-6 - IPVA - RENAVAM / EXERC 00885784502/2021 - 145,66 - **WALDIR DELLA COLETA - 079854379-59 -** 13553835-3 - IPVA - RENAVAM / EXERC 00866486747/2022 - 1.274,10 - 13554064-1 - IPVA - RENAVAM / EXERC 00118566709/2022 - 1.077,20 - **WALDIR FLEMMING - 356691529-72 -** 13543228-8 - IPVA - RENAVAM / EXERC 00767023145/2021 - 531,53 - **WALDIR FRANCISCO LOURES DA ROCHA - 025014839-01 -** 13539310-0 - IPVA - RENAVAM / EXERC 00496528041/2021 - 268,42 - **WALDIR GUILHERME RUFFATTO - 012187449-44 -** 13558330-8 - IPVA - RENAVAM / EXERC 00539009776/2022 - 4.040,84 - **WALDIR JOAQUIM DA SILVA - 546280839-91 -** 13563338-0 - IPVA - RENAVAM / EXERC 01033511835/2021 - 160,93 - **WALDIR KLHEN - 247549009-87 -** 13570059-2 - IPVA - RENAVAM / EXERC 01015594651/2022 - 4.073,81 - **WALDIR NASCIMENTO - 175201269-00 -** 13571089-0 - IPVA - RENAVAM / EXERC 00528470256/2022 - 4.215,21 - **WALDIR SOLEK - 016847319-41 -** 13539501-3 - IPVA - RENAVAM / EXERC 00753989794/2021 - 472,29 - **WALDOGEL LUIZ DE OLIVEIRA - 029472695-00 -** 13553273-8 - IPVA - RENAVAM / EXERC 00771194668/2021 - 448,76 - **WALDOMIRO AQUINO DE SOUZA - 860107518-53 -** 13538405-4 - IPVA - RENAVAM / EXERC 00766089665/2021 - 396,52 - **WALDOMIRO BRANDTL DE JESUS - 321157179-53 -** 13541548-0 - IPVA - RENAVAM / EXERC 00753361639/2021 - 459,11 - **WALDOMIRO FELIX DA SILVA - 024095619-26 -** 13568353-1 - IPVA - RENAVAM / EXERC 00940514869/2021 - 154,15 - **WALDOMIRO MAIA DA SILVA - 415301478-83 -** 13549335-0 - IPVA - RENAVAM / EXERC 00765210010/2021 - 456,69 - **WALDOMIRO PEREIRA MAFRA - 934923169-72 -** 13551456-0 - IPVA - RENAVAM / EXERC 00390545864/2022 - 458,80 - **WALDOMIRO RIBEIRO DE ANDRADE - 487600999-68 -** 13556327-7 - IPVA - RENAVAM / EXERC 00866941800/2021 - 167,74 - **WALDOMIRO RONALDO DA SILVA - 055130719-67 -** 13546535-6 - IPVA - RENAVAM / EXERC 00751916463/2021 - 478,78 - **WALDOMIRO SALLES SVOLINSKI JUNIOR - 047948579-85 -** 13551047-5 - IPVA - RENAVAM / EXERC 00967702640/2022 -

3.091,25 - **WALERSON GREGORIO DA SILVA - 745499366-49 -** 13540397-0 - IPVA - RENAVAM / EXERC 00759609950/2021 - 462,46 - **WALFRIDO DE SOUZA VILLARINHO JUNIOR - 064766689-86 -** 13555487-1 - IPVA - RENAVAM / EXERC 00776638580/2021 - 197,97 - **WALFRIDO RODRIGUES - 729505609-20 -** 13541776-9 - IPVA - RENAVAM / EXERC 00775287202/2021 - 546,58 - **WALISON DOS SANTOS - 100067779-61 -** 13564183-9 - IPVA - RENAVAM / EXERC 00782339948/2021 - 148,15 - **WALISON RIBEIRO DE MELO - 106264409-39 -** 13563621-5 - IPVA - RENAVAM / EXERC 00769246559/2021 - 456,69 - **WALKIRIA ROSELY MIELE DA SILVA - 039554209-06 -** 13565297-0 - IPVA - RENAVAM / EXERC 00568267532/2021 - 182,32 - **WALKYRIA MENEZES DOS SANTOS - 033878319-94 -** 13541644-4 - IPVA - RENAVAM / EXERC 00838801692/2022 - 188,44 - **WALLACE CABRAL FERREIRA - 065378569-06 -** 13540182-0 - IPVA - RENAVAM / EXERC 00480787891/2021 - 239,69 - **WALLACE NAOR VIEIRA DA LUZ - 074755459-54 -** 13541919-2 - IPVA - RENAVAM / EXERC 00825525268/2021 - 145,06 - **WALLIS DOS SANTOS MEIRA - 090992699-94 -** 13555074-4 - IPVA - RENAVAM / EXERC 00594142440/2021 - 293,22 - **WALMER LOEREL DE DOMENICO VAZ - 043312539-02 -** 13543931-2 - IPVA - RENAVAM / EXERC 01020251350/2021 - 164,63 - **WALMIR FERREIRA DA SILVA - 026235409-85 -** 13550850-0 - IPVA - RENAVAM / EXERC 00761275223/2021 - 460,48 - **WALMIR LUIZ TABORDA - 886027889-91 -** 13559623-0 - IPVA - RENAVAM / EXERC 00317253700/2021 - 194,56 - **WALMIR PACHECO CORDEIRO - 708620799-34 -** 13569358-8 - IPVA - RENAVAM / EXERC 01096208420/2022 - 2.427,05 - **WALMIR REIS RAMOS - 055068968-08 -** 13565924-0 - IPVA - RENAVAM / EXERC 00133205452/2022 - 3.254,81 - **WALMIR RODRIGUES BORBA - 308792130-00 -** 13545156-8 - IPVA - RENAVAM / EXERC 00763285498/2021 - 410,20 - **WALMIR RODRIGUES DA SILVA - 561083549-68 -** 13559360-5 - IPVA - RENAVAM / EXERC 01035666372/2021 - 218,91 - **WALMIR ROGERIO GEFFER - 092359959-22 -** 13562909-0 - IPVA - RENAVAM / EXERC 00762123575/2021 - 531,53 - **WALMIR TEODOCIO DA SILVA - 021873659-21 -** 13543010-2 - IPVA - RENAVAM / EXERC 00765923220/2021 - 413,70 - **WALNIR XAVIER DE LIMA - 750438319-87 -** 13545148-7 - IPVA - RENAVAM / EXERC 00600389154/2021 - 145,87 - **WALQUIRIA MOREIRA EBERT - 867202791-49 -** 13565166-4 - IPVA - RENAVAM / EXERC 00787010634/2021 - 219,69 - **WALTER ALVES MAJELA - 222859778-32 -** 13562912-0 - IPVA - RENAVAM / EXERC 00929815068/2021 - 154,12 - **WALTER BRITEZ - 008335789-01 -** 13558734-6 - IPVA - RENAVAM / EXERC 00409632260/2021 - 196,60 - **WALTER BURY - 496955508-78 -** 13555336-0 - IPVA - RENAVAM / EXERC 00772604720/2021 - 423,48 - **WALTER CANDIDO DE LIMA - 024424269-00 -** 13559510-1 - IPVA - RENAVAM / EXERC 00792523229/2021 - 394,87 - **WALTER DOMINGOS DOS SANTOS - 530486369-00 -** 13564849-3 - IPVA - RENAVAM / EXERC 00755913400/2021 - 388,21 - **WALTER DOS SANTOS - 110333794-76 -** 13542524-9 - IPVA - RENAVAM / EXERC 00765558912/2021 - 456,69 - **WALTER DUTRA FERREIRA - 035140449-02 -** 13553286-0 - IPVA - RENAVAM / EXERC 00760127492/2021 - 380,19 - **WALTER FELDENS - 356806010-87 -** 13539286-3 - IPVA - RENAVAM / EXERC 00165476125/2021 - 601,44 - **WALTER GLINSKI ZAKRZEWSKI - 018588389-32 -** 03653395-1 - ICMS - EPAF 80055137 - 722,26 - **WALTER JULES BISPO PEREIRA - 827192769-87 -** 13562959-6 - IPVA - RENAVAM / EXERC 00461658240/2022 - 3.946,81 - **WALTER LUIS MODESTO JUNIOR - 106105869-71 -** 13565561-9 - IPVA - RENAVAM / EXERC 00883017776/2021 - 145,66 - **WALTER LUIS PEREIRA LEOBAS - 281756438-38 -** 13555635-1 - IPVA - RENAVAM / EXERC 00428390927/2021 - 258,05 - **WALTER PEREIRA DA SILVA - 010378589-21 -** 13546569-0 - IPVA - RENAVAM / EXERC 00761184473/2021 - 456,69 - **WALTER RONCHI FERREIRA - 011047579-82 -** 13566246-1 - IPVA - RENAVAM / EXERC 00404382118/2021 - 158,25 - **WALTER XAVIER - 487137839-04 -** 13549498-4 - IPVA - RENAVAM / EXERC 00857605666/2021 - 174,68 - **WALTERNEY DE SOUZA BIDOIA - 010471129-90 -** 13555014-0 - IPVA - RENAVAM / EXERC 00916096203/2021 - 145,43 - **WALTHER DE ARAUJO LACHOSKI - 099277149-80 -** 13565821-9 - IPVA - RENAVAM / EXERC 00475732995/2021 - 212,15 - **WANDA DE BRITO DOS REIS - COMERCIO - 10918791/0001-97 -** 13552620-7 - IPVA - RENAVAM / EXERC 00872949575/2021 - 194,19 - **WANDEILSON SEVERI DA SILVA - 066744689-32 -** 13542153-7 - IPVA - RENAVAM / EXERC 00287990052/2021 - 194,56 - **WANDER MARQUES RIBEIRO - 007602289-73 -** 13566013-2 - IPVA - RENAVAM / EXERC 00528504479/2022 - 1.961,09 - **WANDERGESILLO DE FREITAS GUIMARAES FILHO - 673634829-34 -** 13550385-1 - IPVA - RENAVAM / EXERC 00336343396/2022 - 2.674,57 - **WANDERLEI DE OLIVEIRA - 048826079-56 -** 13548862-3 - IPVA - RENAVAM / EXERC 01046599612/2021 - 174,29 - **WANDERLEI ALVES MARTINS - 037871979-31 -** 13538968-4 - IPVA - RENAVAM / EXERC 00816393427/2021 - 205,62 - **WANDERLEI ARANTES DA SILVA - 062655299-00 -** 13569458-4 - IPVA - RENAVAM / EXERC 00524606870/2022 - 1.742,87 - **WANDERLEI BIASE TRESKA - 011851569-17 -** 13546185-7 - IPVA - RENAVAM / EXERC 00760828121/2021 - 493,05 - **WANDERLEI CEBRIAN DE PAULA - 689455909-00 -** 13541530-8 - IPVA - RENAVAM / EXERC 00791214320/2021 - 546,91 - **WANDERLEI CORDEIRO DA SILVA FILHO - 047746199-90 -** 13550616-8 - IPVA - RENAVAM / EXERC 00776346342/2021 - 462,46 - **WANDERLEI CROVADOR - 830831039-72 -** 13552658-4 - IPVA - RENAVAM / EXERC 00920138578/2021 - 194,41 - **WANDERLEI DA SILVA ORTIZ - 581837449-15 -** 13550937-0 - IPVA - RENAVAM / EXERC 00457573015/2021 - 194,56 - **WANDERLEI DOS SANTOS - ME - 14095643/0001-70 -** 13566229-1 - IPVA - RENAVAM / EXERC 00397163436/2021 - 196,60 - **WANDERLEI FERREIRA MEDEIROS - 998249301-91 -** 13559136-0 - IPVA - RENAVAM / EXERC 00309097126/2021 - 236,39 - **WANDERLEI LEITE - 667427309-00 -** 13549073-3 - IPVA - RENAVAM / EXERC 00758170440/2021 - 472,29 - **WANDERLEI LOURENCO BORBA - 049888239-03 -** 13544109-0 - IPVA - RENAVAM / EXERC 00873963105/2021 - 165,77 - **WANDERLEI PAZ KERN - 003807829-52 -** 13546991-2 - IPVA - RENAVAM / EXERC 00750940255/2021 - 396,52 - **WANDERLEI ZAVAN - 883910199-34 -** 13566915-6 - IPVA - RENAVAM / EXERC 00912431482/2022 - 173,24 - 13566987-3 - IPVA - RENAVAM / EXERC 00831318430/2022 - 151,02 - **WANDERLEIA BELIZARIO - 037871999-85 -** 13560501-8 - IPVA - RENAVAM / EXERC 00470219572/2021 - 212,15 - **WANDERLEY APARECIDO MASSON - 836739039-34 -** 13540998-7 - IPVA - RENAVAM / EXERC 00900651075/2022 - 217,47 - **WANDERLEY APARECIDO SANCHES - 666262189-72 -** 13557786-3 - IPVA - RENAVAM / EXERC 00838604340/2021 - 154,41 - **WANDERLEY BATISTA DE SOUZA - 617110209-15 -** 13539067-4 - IPVA - RENAVAM / EXERC 00765220024/2021 - 399,20 - **WANDERLEY BRISIDA - 035618299-10 -** 13560066-0 - IPVA - RENAVAM / EXERC 00757022146/2021 - 380,19 - **WANDERLEY CAETANO FERREIRA - 114095908-52 -** 13568619-0 - IPVA - RENAVAM / EXERC 00783110073/2022 - 696,58 - **WANDERLEY DA SILVA VAKIUTI - 021718759-50 -** 13561783-0 - IPVA - RENAVAM / EXERC 00769227376/2021 - 364,03 - **WANDERLEY DOS SANTOS BENTO - 007025889-97 -** 13562031-9 - IPVA - RENAVAM / EXERC 00465579892/2021 - 169,57 - **WANDERLEY MANOEL JOSE MACEDO DOS SANTOS - 061886839-98 -** 13550360-6 - IPVA - RENAVAM / EXERC 00757925081/2021 - 441,31 - **WANDERLEY MARQUES DE OLIVEIRA - 900248009-10 -** 13540683-0 - IPVA - RENAVAM / EXERC 00762203587/2021 - 531,53 - **WANDERLEY RIBEIRO - 930824799-87 -** 13549992-7 - IPVA - RENAVAM / EXERC 00451946049/2021 - 194,56 - **WANDERLEY RIBEIRO DOS SANTOS - 651828639-34 -** 13554300-4 - IPVA - RENAVAM / EXERC 00785578773/2021 - 435,31 - **WANDERLEY SIMAS CUBES - 026977549-89 -** 13548474-1 - IPVA - RENAVAM / EXERC 00770250696/2021 - 423,33 - **WANDERLEY SOARES DE SOUZA - 021106779-29 -** 13546278-0 - IPVA - RENAVAM / EXERC 00882623931/2022 - 2.451,33 - **WANDERLEY SOUZA GUIMARAES - 039815529-11 -** 13558408-8 - IPVA - RENAVAM / EXERC 00413913414/2021 - 169,57 - **WANDERLEY TERRASSINI - 758325939-87 -** 13558812-1 - IPVA - RENAVAM / EXERC 00501127887/2022 - 4.799,01 - 13558876-8 - IPVA - RENAVAM / EXERC 00978043383/2022 - 248,10 - **WANDERLY FERREIRA BRANCO - 012791459-51 -** 13552522-7 - IPVA - RENAVAM / EXERC 00754006603/2021 - 424,48 - **WANDERLY MORA - 474954219-91 -** 13568273-0 - IPVA - RENAVAM / EXERC 01076145083/2022 - 1.924,65 - **WANDERSON BALIEIRO DE SOUSA AGUIAR - 032736731-84 -** 13549259-0 - IPVA - RENAVAM / EXERC 00456088580/2021 - 212,15 - **WANDERSON LUIZ MARTINS - 025895369-17 -** 13539304-5 - IPVA - RENAVAM / EXERC 00758271409/2021 - 466,36 - **WANDERSON MATHEUS RODUI - 034111811-76 -** 13551268-0 - IPVA - RENAVAM / EXERC 00757083285/2021 - 378,95 - **WANDERSON MATOS - 082546739-00 -** 13563480-8 - IPVA - RENAVAM / EXERC 00341937479/2021 - 194,56 - **WANDERSON RIBEIRO DE ABREU - 040275379-80 -** 13553941-4 - IPVA - RENAVAM / EXERC 00332790045/2021 - 196,60 - **WANDREI DA SILVA ACOSTA - 090722609-45 -** 13557279-9 - IPVA - RENAVAM / EXERC 00367502682/2021 - 196,60 - **WANESSA APARECIDA DA CUNHA - 104099759-74 -** 13545532-6 - IPVA - RENAVAM / EXERC 00762414898/2021 - 359,91 - **WANESSA DAIANA LUNKES - 040393259-90 -** 13570261-7 - IPVA - RENAVAM / EXERC 01089642650/2022 - 3.486,82 - **WANESSA SILVA GONCALVES - 038623289-02 -** 13538127-6 - IPVA - RENAVAM / EXERC 00116508868/2021 - 166,42 - **WANESSA SINKEWICZ DE RAMOS - 062815659-67 -** 13565861-8 - IPVA - RENAVAM / EXERC 01029528621/2021 - 144,85 - **WANTUIL DE CARVALHO - 953843089-15 -** 13566802-8 - IPVA - RENAVAM / EXERC 00549049851/2022 - 1.894,02 - **WANTUIR FELIX DE ABREU - 322940009-78 -** 13568670-0 - IPVA - RENAVAM / EXERC 00771464029/2021 - 169,48 - **WARLEY GERALDO TROMBINI - 700383929-68 -** 13568526-7 - IPVA - RENAVAM / EXERC 00147583381/2022 - 4.322,20 - 13568544-5 - IPVA - RENAVAM / EXERC 00175404658/2022 - 1.096,31 - 13568569-0 - IPVA - RENAVAM / EXERC 00902944444/2022 - 361,95 - **WASHINGTON JUNIOR ARAUJO - 081702649-52 -** 13559872-0 - IPVA - RENAVAM / EXERC 00952177838/2021 - 223,09 - **WASHINGTON LUIS BATISTA FERREIRA - 027042529-20 -** 13563503-0 - IPVA - RENAVAM / EXERC 00650688155/2022 - 2.031,79 - **WASHINGTON LUIZ DE BARROS - 357158639-53 -** 13554926-6 - IPVA - RENAVAM / EXERC 00763874280/2021 - 419,43 - **WASHINGTON LUIZ DE SOUSA BORGES - 559724701-87 -** 13555328-0 - IPVA - RENAVAM / EXERC 00784237743/2021 - 813,93 - **WASHINGTON LUIZ RODRIGUES DE OLIVEIRA - 079361629-84 -** 13552070-5 - IPVA - RENAVAM / EXERC 00931498929/2021 - 153,89 - **WASHINGTON MAURO MORENO - 061219649-60 -** 13554700-0 - IPVA - RENAVAM / EXERC 00779597257/2021 - 427,11 - **WASHINGTON PAES COELHO - 500995745-00 -** 13543769-7 - IPVA - RENAVAM / EXERC 00781430224/2021 - 522,47 - **WASHINGTON PEDROSO DA SILVA - 395896681-00 -** 13569762-1 - IPVA - RENAVAM / EXERC 00866604502/2022 - 579,27 - **WASHINGTON ROBERTO MOREIRA DA SILVA - 250143538-94 -** 13562683-0 - IPVA - RENAVAM / EXERC 00343770334/2022 - 970,42 - **WASHINGTON RODRIGO DE MOLLA - 039856639-98 -** 13538478-0 - IPVA - RENAVAM / EXERC 00756596882/2021 - 423,48 - **WATARU YAGUI DA SILVA - 717197339-53 -** 13553348-3 - IPVA - RENAVAM / EXERC 00771219725/2021 - 169,48 - **WATILA RODRIGUES MIRANDA - 004362943-11 -** 13547255-7 - IPVA - RENAVAM / EXERC 00767967240/2021 - 396,52 - **WEB CAR - AUTOMOVEIS LTDA - 10727194/0001-85 -** 13538268-0 - IPVA - RENAVAM / EXERC 00783566956/2021 - 638,23 - **WEBER ANTONIO SANTORO - 807003069-00 -** 13540065-3 - IPVA - RENAVAM / EXERC 00839731086/2022 - 188,44 - **WEIDA CASSIANE GREZOSKI - 093252819-88 -** 13549876-9 - IPVA - RENAVAM / EXERC 00514573937/2021 - 144,25 - **WELEN FERNANDA DA SILVA - 104208119-07 -** 13546016-8 - IPVA - RENAVAM / EXERC 01054483741/2021 - 164,73 - **WELIDA CASTILHO DE GODOI - 041055649-19 -** 13562013-0 - IPVA - RENAVAM / EXERC 01082341433/2022 - 1.840,19 - **WELIGTON APARECIDO SALES DA SILVA - 067244159-42 -** 13555153-8 - IPVA - RENAVAM / EXERC 01243850431/2022 - 839,15 - **WELIGTON VIEIRA DOS SANTOS SILVA - 428763138-20 -** 13560818-1 - IPVA - RENAVAM / EXERC 00960654089/2021 - 166,42 - **WELINGTHON JANUARIO - 074551449-97 -** 13559726-0 - IPVA - RENAVAM / EXERC 01036265975/2022 - 2.058,44 - **WELINGTON ALAN TEIXEIRA DA SILVEIRA - 092145379-50 -** 13557964-5 - IPVA - RENAVAM / EXERC 00868950866/2022 - 318,86 - **WELINGTON BOREL - 070678479-07 -** 13570463-6 - IPVA - RENAVAM / EXERC 00953845885/2022 - 199,73 - **WELINGTON BRUNO SOUZA DA SILVA - 075844959-31 -** 13554805-7 - IPVA - RENAVAM / EXERC 00948386428/2021 - 145,43 - **WELINGTON CARLOS LISBOA - 001394789-30 -** 13559820-8 - IPVA - RENAVAM / EXERC 00757913920/2021 - 388,27 - **WELINGTON DA SILVA DOS SANTOS - 104878639-09 -** 13551124-2 - IPVA - RENAVAM / EXERC 00793913390/2021 - 197,97 - **WELINGTON DA SILVA SEREZUELLA - 040249229-39 -** 13566625-4 - IPVA - RENAVAM

Diário Oficial Certificado Digitalmente
O Departamento de Imprensa Oficial do Estado do Paraná, da garantia de autenticidade deste documento, desde que visualizado através do site http://www.imprensaoficial.pr.gov.br

/ EXERC 01288269088/2022 - 4.032,63 - **WELINGTON FERNANDO BELIZARIO DA SILVA - 091220579-27 -** 13544903-2 - IPVA - RENAVAM / EXERC 00481754083/2022 - 1.059,76 - **WELINGTON FERNANDO DE ALMEIDA - 081001589-75 -** 13566405-7 - IPVA - RENAVAM / EXERC 00336057342/2021 - 194,56 - **WELINGTON MARTINS CUSTODIO - 055886039-74 -** 13564956-2 - IPVA - RENAVAM / EXERC 00784073929/2021 - 148,15 - **WELINGTON RAMOS - 066430259-90 -** 13538044-0 - IPVA - RENAVAM / EXERC 00270919066/2021 - 156,71 - **WELINGTON VINICIUS DOS SANTOS GARCIA - 098573869-38 -** 13570028-2 - IPVA - RENAVAM / EXERC 00308299035/2022 - 293,65 - **WELINTON ARAUJO - 097308929-62 -** 13561856-0 - IPVA - RENAVAM / EXERC 00119007827/2022 - 1.210,41 - **WELINTON CARLOS BARROZO - 074302539-38 -** 13566971-7 - IPVA - RENAVAM / EXERC 00156655918/2022 - 884,02 - **WELINTON HENRIQUE MIRANDA DOS SANTOS - 102809569-40 -** 13567829-5 - IPVA - RENAVAM / EXERC 01201700687/2021 - 188,32 - **WELINTON LUIS CANESCHI - 042190189-64 -** 13548499-7 - IPVA - RENAVAM / EXERC 00533780926/2022 - 1.481,56 - **WELINTON MARLON DE SOUZA - 086431429-99 -** 13545478-8 - IPVA - RENAVAM / EXERC 00883139227/2021 - 145,66 - **WELINTON RODRIGO MARTINS - 073961499-16 -** 13551232-0 - IPVA - RENAVAM / EXERC 01266017140/2022 - 920,77 - **WELINTON ROGER VAGNER DOS SANTOS - 085082499-00 -** 13540709-7 - IPVA - RENAVAM / EXERC 00768508827/2021 - 377,07 - **WELINTON TAMANINI CORDEIRO - 086427139-50 -** 13555776-5 - IPVA - RENAVAM / EXERC 00398136904/2021 - 194,56 - **WELITOM DE CAMARGO DOS SANTOS - 116290719-35 -** 13557214-4 - IPVA - RENAVAM / EXERC 00452239222/2021 - 194,56 - **WELITON CLAYTON FERREIRA PRESTES - 042908559-11 -** 13563194-9 - IPVA - RENAVAM / EXERC 00779090047/2021 - 334,23 - **WELITON FERREIRA ALVES - 074907319-50 -** 13548393-1 - IPVA - RENAVAM / EXERC 00754117243/2021 - 408,05 - **WELITON MENEZES DA CUNHA - 056183609-42 -** 13569236-0 - IPVA - RENAVAM / EXERC 00252743598/2021 - 159,51 - **WELITON RAFAEL DA SILVA OLIVEIRA - 092558959-40 -** 13548870-4 - IPVA - RENAVAM / EXERC 00758737343/2021 - 359,91 - **WELLERSON HENRIQUE FERREIRA - 096652609-01 -** 13542444-7 - IPVA - RENAVAM / EXERC 01075770499/2021 - 295,46 - **WELLIGTON ISRAEL TORRES - 036147059-27 -** 13569680-3 - IPVA - RENAVAM / EXERC 01062769381/2022 - 3.944,52 - **WELLINGTHON DANTAS RAMOS - 067429531-52 -** 13539138-7 - IPVA - RENAVAM / EXERC 00789749394/2021 - 456,69 - **WELLINGTHON DIAS - 123750109-14 -** 13545668-3 - IPVA - RENAVAM / EXERC 00762818115/2021 - 399,20 - **WELLINGTON DOS SANTOS - 087699209-23 -** 13563618-5 - IPVA - RENAVAM / EXERC 00776675419/2021 - 337,12 - **WELLINGTON ANTUNES DE ANTONI - 106953089-12 -** 13543770-0 - IPVA - RENAVAM / EXERC 00765030942/2021 - 456,69 - **WELLINGTON APARECIDO - 083314639-43 -** 13540933-2 - IPVA - RENAVAM / EXERC 01145093156/2021 - 174,29 - **WELLINGTON AZEVEDO DA SILVA - 082772919-73 -** 13557700-6 - IPVA - RENAVAM / EXERC 00466415222/2021 - 212,15 - **WELLINGTON BINHARES DA ROCHA - 040460269-01 -** 13550626-5 - IPVA - RENAVAM / EXERC 00776460013/2021 - 462,46 - **WELLINGTON BRAITTNER DA SILVA - 397651378-42 -** 13554677-1 - IPVA - RENAVAM / EXERC 00939050862/2022 - 664,74 - **WELLINGTON CARLOS DIAS MOREIRA - 067748239-63 -** 13561504-8 - IPVA - RENAVAM / EXERC 00770180264/2021 - 377,07 - **WELLINGTON CERQUEIRA DE SOUZA - 085133429-63 -** 13553362-9 - IPVA - RENAVAM / EXERC 00755370228/2021 - 399,20 - **WELLINGTON CHARLES DOS SANTOS - 389558548-38 -** 13549263-9 - IPVA - RENAVAM / EXERC 00503697230/2021 - 212,15 - **WELLINGTON CORDEIRO DE ASSUNCAO - 112384159-46 -** 13568671-9 - IPVA - RENAVAM / EXERC 00379168740/2021 - 196,60 - **WELLINGTON CRISTIANO DOS SANTOS - 076077119-70 -** 13558543-2 - IPVA - RENAVAM / EXERC 00430339526/2021 - 194,56 - **WELLINGTON DA CONCEICAO DA SILVA - 076379829-04 -** 13548662-0 - IPVA - RENAVAM / EXERC 00767014421/2021 - 472,29 - **WELLINGTON DA SILVA OLIVEIRA - 086981609-80 -** 13541031-4 - IPVA - RENAVAM / EXERC 00525277331/2021 - 212,15 - **WELLINGTON DANILO XAVIER DA SILVA - 075479969-73 -** 13552887-0 - IPVA - RENAVAM / EXERC 00309126576/2021 - 194,56 - **WELLINGTON DE LIMA MORAIS - 064203519-95 -** 13561946-9 - IPVA - RENAVAM / EXERC 00334938317/2021 - 194,56 - **WELLINGTON DE SOUZA ASTUN - 063996679-92 -** 13561127-1 - IPVA - RENAVAM / EXERC 00939166003/2021 - 186,98 - **WELLINGTON DEIVID DE FRANCA - 090257279-21 -** 13560879-3 - IPVA - RENAVAM / EXERC 00387466665/2021 - 194,56 - **WELLINGTON DOS SANTOS MIRANDA - 096459089-14 -** 13560559-0 - IPVA - RENAVAM / EXERC 00282818987/2021 - 194,56 - **WELLINGTON DOS SANTOS SANTANA - 025529949-46 -** 13547652-8 - IPVA - RENAVAM / EXERC 00223824461/2021 - 572,20 - **WELLINGTON EDGAR APARECIDO OLIVEIRA - 382219528-69 -** 13543427-2 - IPVA - RENAVAM / EXERC 00344073874/2021 - 147,59 - **WELLINGTON FABIO BENEDETTI - 051485859-19 -** 13549679-0 - IPVA - RENAVAM / EXERC 00762657480/2021 - 359,91 - **WELLINGTON FELICIANO DE OLIVEIRA - 077786669-28 -** 13545596-2 - IPVA - RENAVAM / EXERC 00781229642/2021 - 197,97 - **WELLINGTON FELIPE PEREIRA DOS SANTOS - 109329366-79 -** 13550003-8 - IPVA - RENAVAM / EXERC 00765704960/2021 - 388,27 - **WELLINGTON FERNANDES - 19193877/0001-74 -** 13559885-2 - IPVA - RENAVAM / EXERC 00129746576/2022 - 4.718,89 - **WELLINGTON FERNANDES DA SILVA - 080015979-97 -** 13560868-8 - IPVA - RENAVAM / EXERC 00344670112/2021 - 194,56 - **WELLINGTON FERNANDO DOS SANTOS - 099084089-17 -** 13563666-5 - IPVA - RENAVAM / EXERC 00762752505/2021 - 359,91 - **WELLINGTON FERNANDO TORRES STE 10625782950 - 26549499/0001-84 -** 13544361-1 - IPVA - RENAVAM / EXERC 00923224386/2021 - 242,85 - **WELLINGTON FERREIRA DE CARVALHO - 086272359-02 -** 13565118-4 - IPVA - RENAVAM / EXERC 00353737364/2021 - 236,39 - **WELLINGTON FRANCISCO DA SILVA - 084825589-51 -** 13558076-7 - IPVA - RENAVAM / EXERC 00340574364/2021 - 194,56 - **WELLINGTON FRANCISCO DE MOURA - 010424529-89 -** 13568815-0 - IPVA - RENAVAM / EXERC 00975966502/2021 - 166,42 - **WELLINGTON GABRIEL BARBOZA DE OLIVEIRA - 079117179-58 -** 13542632-6 - IPVA - RENAVAM / EXERC 00811450511/2021 - 504,44 - **WELLINGTON GABRIEL LOPES DE CAMARGO - 049458479-32 -** 13566093-0 - IPVA - RENAVAM / EXERC 00798027509/2022 - 883,52 - **WELLINGTON GOMES DA SILVA - 009320119-26 -** 13543342-0 - IPVA - RENAVAM / EXERC 00761826114/2021 - 494,17 - **WELLINGTON GOMES PAINS - 078016059-26 -** 13556749-3 - IPVA - RENAVAM / EXERC 00470333278/2021 - 169,09 - **WELLINGTON HENRIQUE BISCAIA - 104900089-76 -** 13552029-2 - IPVA - RENAVAM / EXERC 00751774618/2021 - 399,20 - **WELLINGTON JHONNY EVARISTO MARQUES - 080057039-10 -** 13550921-3 - IPVA - RENAVAM / EXERC 00777260484/2021 - 197,97 - **WELLINGTON JONATHAN SANTOS TERRA - 437963098-60 -** 13560343-0 - IPVA - RENAVAM / EXERC 01023324048/2022 - 1.426,09 - **WELLINGTON JOSE DE FARIAS - 053423979-01 -** 13544794-3 - IPVA - RENAVAM / EXERC 00930887638/2021 - 153,89 - **WELLINGTON JOSE DE SOUZA - 055043149-76 -** 13549126-8 - IPVA - RENAVAM / EXERC 00460790706/2021 - 212,15 - **WELLINGTON LONGUINI - 439799809-44 -** 13552606-1 - IPVA - RENAVAM / EXERC 00794693466/2021 - 188,83 - **WELLINGTON LUCAS DE PAULA RIBAS - 097182509-21 -** 13568068-0 - IPVA - RENAVAM / EXERC 00763340790/2021 - 182,43 - **WELLINGTON MAKOTO OLIVEIRA - 081693749-44 -** 13558463-0 - IPVA - RENAVAM / EXERC 00311529020/2021 - 169,57 - **WELLINGTON PANTAROLO DOS SANTOS - 096596409-43 -** 13549426-7 - IPVA - RENAVAM / EXERC 00783261160/2021 - 399,15 - **WELLINGTON PELEGRINI - 089420259-60 -** 13548043-6 - IPVA - RENAVAM / EXERC 00765708990/2021 - 459,59 - **WELLINGTON PORTELA DA SILVA - 047239839-37 -** 13539212-0 - IPVA - RENAVAM / EXERC 00781990874/2021 - 605,71 - **WELLINGTON RODRIGO VIEIRA - 046680119-08 -** 13560777-0 - IPVA - RENAVAM / EXERC 00765514001/2021 - 182,30 - **WELLINGTON RODRYEVERSON DOS SANTOS - 093610719-71 -** 13564498-6 - IPVA - RENAVAM / EXERC 01180698425/2022 - 4.803,34 - **WELLINGTON SANTOS FARIA - 073921307-57 -** 03653258-0 - IAP - AUTO INFRACAO 00034378 - 2.293,83 - **WELLINGTON SANTOS OLIVEIRA - 102105849-12 -** 13557409-0 - IPVA - RENAVAM / EXERC 00770835082/2021 - 399,20 - **WELLINGTON SILVA DE OLIVEIRA - 459227328-11 -** 13539582-0 - IPVA - RENAVAM / EXERC 01115947564/2021 - 226,27 - **WELLINGTON SILVA SANTOS - 081264779-38 -** 13562715-1 - IPVA - RENAVAM / EXERC 00429528612/2021 - 194,56 - **WELLINGTON THIAGO DE OLIVEIRA - 065245879-36 -** 13547765-6 - IPVA - RENAVAM / EXERC 00766008401/2021 - 388,27 - **WELLINGTON VINICIUS CORREA - 071916399-46 -** 13543694-1 - IPVA - RENAVAM / EXERC 00754691101/2021 - 441,30 - **WELLINGTON WAGNER BUENO DA SILVA - 073013189-01 -** 13540668-6 - IPVA - RENAVAM / EXERC 00775685534/2021 - 399,20 - **WELLINTON ALVES DA ROCHA - 107513649-08 -** 13540332-6 - IPVA - RENAVAM / EXERC 01035163460/2021 - 176,21 - **WELLINTON ANDRE SILVEIRA - 054291819-60 -** 13541939-7 - IPVA - RENAVAM / EXERC 00811264823/2021 - 457,51 - **WELLINTON DE PAULA ROSA - 114793469-00 -** 13559184-0 - IPVA - RENAVAM / EXERC 00821784404/2021 - 245,40 - **WELLINTON WILLIAN DIOGO - 101980659-14 -** 13564485-4 - IPVA - RENAVAM / EXERC 01136792268/2022 - 2.170,04 - 13565172-9 - IPVA - RENAVAM / EXERC 00869630601/2022 - 792,27 - **WELLISSON LUIZ DA SILVA - 104325889-22 -** 13563835-8 - IPVA - RENAVAM / EXERC 01054721669/2021 - 164,63 - **WELLITON PATRICK DE SOUZA - 101171819-78 -** 13538926-9 - IPVA - RENAVAM / EXERC 00315190299/2021 - 194,56 - **WELLITON RIBEIRO DO NASCIMENTO - 023901729-38 -** 13566834-6 - IPVA - RENAVAM / EXERC 00341524409/2021 - 194,56 - **WELLITON SILVA DOS SANTOS - 064371919-96 -** 13554400-0 - IPVA - RENAVAM / EXERC 00775027669/2021 - 432,95 - **WELLTSON PETERSON GUILHERME - 512349398-00 -** 13555536-3 - IPVA - RENAVAM / EXERC 00768180627/2021 - 638,79 - **WELLYNGTON HENRIQUE VIANA DOS SANTOS - 067514719-04 -** 13549362-7 - IPVA - RENAVAM / EXERC 00761511059/2021 - 456,69 - **WELSON JHON DE SOUZA - 101767899-52 -** 13553711-0 - IPVA - RENAVAM / EXERC 00770555756/2021 - 396,52 - **WELTON JOHNI MACHADO - 044037479-06 -** 13548331-1 - IPVA - RENAVAM / EXERC 00772946310/2021 - 474,55 - **WELTON ROGERIO DE CASTRO URBANO - 039036529-70 -** 13570013-4 - IPVA - RENAVAM / EXERC 00257392602/2022 - 291,59 - **WENDEL MIRANDA DA COSTA - 037374959-71 -** 13560760-6 - IPVA - RENAVAM / EXERC 00150159706/2021 - 226,83 - **WENDEL SANO - 035140629-86 -** 13543840-5 - IPVA - RENAVAM / EXERC 00772231516/2021 - 488,32 - **WENDEL SANTOS LUIZ - 044632329-29 -** 13558185-2 - IPVA - RENAVAM / EXERC 00477556612/2021 - 255,89 - **WENDELL GENTIL DE LINO - 059319009-26 -** 13539450-5 - IPVA - RENAVAM / EXERC 00755737873/2021 - 560,49 - **WENDELL PEREIRA DA SILVA - 027430559-36 -** 13538887-4 - IPVA - RENAVAM / EXERC 00987575830/2021 - 166,42 - **WENDER BRUNO MIGUEL - 081364949-83 -** 13570282-0 - IPVA - RENAVAM / EXERC 00373833385/2021 - 194,56 - **WENDER CARLOS PEREIRA - 065482759-18 -** 13545914-3 - IPVA - RENAVAM / EXERC 00122563735/2021 - 495,15 - **WENDER DA SILVA - 091136589-30 -** 13549405-4 - IPVA - RENAVAM / EXERC 00774830867/2021 - 399,15 - **WENDERSON MARSON - 042774889-51 -** 13560199-3 - IPVA - RENAVAM / EXERC 00588267597/2022 - 2.408,50 - 13560354-6 - IPVA - RENAVAM / EXERC 00958018162/2022 - 1.228,60 - **WENGERKIEWICZ E CLETO LTDA - 05029170/0001-12 -** 13567611-0 - IPVA - RENAVAM / EXERC 00880327731/2021 - 224,40 - **WENILTON HINHANDER RIBEIRO - 896632259-04 -** 13561195-6 - IPVA - RENAVAM / EXERC 00839792050/2022 - 858,62 - **WER - COMERCIAL, ALIMENTOS E BEBIDAS LTDA - 11467443/0001-03 -** 13557814-2 - IPVA - RENAVAM / EXERC 00392813530/2021 - 196,60 - **WERICA PATRICIA BARBOSA - 086101169-48 -** 13538547-6 - IPVA - RENAVAM / EXERC 00950172774/2021 - 194,96 - **WERIK BENTO DA SILVA - 036007849-43 -** 13548659-0 - IPVA - RENAVAM / EXERC 00790900416/2021 - 197,97 - **WERISSON VINICIUS MAGALHAES - 109995659-58 -** 13541397-6 - IPVA - RENAVAM / EXERC 00796814902/2021 - 197,97 - **WERNE FERNANDO DA SILVA - 032713579-43 -** 13561001-1 - IPVA - RENAVAM / EXERC 00773760229/2021 - 377,07 - **WESLEI DA SILVA OLIVEIRA - 075559329-46 -** 13553287-8 - IPVA - RENAVAM / EXERC 00773674420/2021 - 456,69 - **WESLEI FERREIRA DE LARA - 026372729-70 -** 13558884-9 - IPVA - RENAVAM / EXERC 00774002115/2021 - 396,52 - **WESLEI LUIZ CANTONI - 053967029-**

40 - 13539204-9 - IPVA - RENAVAM / EXERC 00771327560/2021 - 474,55 - **WESLEI PEREIRA DA SILVA - 082769419-90 -** 13565043-9 - IPVA - RENAVAM / EXERC 01195397760/2022 - 1.988,35 - **WESLEI ROBSON RIBEIRO - 075744649-36 -** 13554376-4 - IPVA - RENAVAM / EXERC 00807997005/2022 - 896,58 - **WESLEI VASCONCELOS PEREIRA DOS SANTOS - 067295249-10 -** 13539007-0 - IPVA - RENAVAM / EXERC 00752526219/2021 - 399,20 - **WESLEN AUGUSTO DA SILVA - 088031609-81 -** 13556893-7 - IPVA - RENAVAM / EXERC 01025562795/2021 - 234,41 - **WESLEN DE PAULA - 071864429-86 -** 13547278-6 - IPVA - RENAVAM / EXERC 00917090730/2021 - 153,89 - **WESLEY ALEIXO SIGUEL - 085043109-30 -** 13545539-3 - IPVA - RENAVAM / EXERC 00779963610/2021 - 197,97 - **WESLEY ANTONIO TEIXEIRA FRANCIOSI - 050490199-07 -** 13569164-0 - IPVA - RENAVAM / EXERC 00845837265/2022 - 689,17 - **WESLEY ANTUNES ALVES - 055450639-43 -** 13553767-5 - IPVA - RENAVAM / EXERC 00826314538/2021 - 154,41 - **WESLEY BERNARDO DO CARMO - 097253519-59 -** 13549185-3 - IPVA - RENAVAM / EXERC 01149081594/2021 - 429,21 - **WESLEY BERNARDO DOS REIS - 054477849-99 -** 13567870-8 - IPVA - RENAVAM / EXERC 00848855205/2022 - 728,77 - 13567889-9 - IPVA - RENAVAM / EXERC 00939684110/2022 - 184,60 - **WESLEY CANEDO PRAXEDES - 075546709-48 -** 13567624-1 - IPVA - RENAVAM / EXERC 00325975639/2021 - 194,56 - **WESLEY CEZAR PACZKOSK - 110600839-14 -** 13563465-4 - IPVA - RENAVAM / EXERC 00815866879/2021 - 158,25 - **WESLEY CRISTIANO PEREIRA DE MELLO - 028095639-85 -** 13543990-8 - IPVA - RENAVAM / EXERC 00462319270/2022 - 1.048,32 - **WESLEY DA SILVA BUENO - 092872659-25 -** 13570009-6 - IPVA - RENAVAM / EXERC 00829251979/2022 - 985,02 - **WESLEY DA SILVA DE ALMEIDA - 099402939-09 -** 13570824-0 - IPVA - RENAVAM / EXERC 00325010722/2022 - 1.292,90 - **WESLEY DANIEL DE ALMEIDA - 026157229-64 -** 13548478-4 - IPVA - RENAVAM / EXERC 00772722455/2021 - 456,69 - **WESLEY DE JESUS SOUZA - 050077489-78 -** 13545750-7 - IPVA - RENAVAM / EXERC 00791476073/2021 - 197,97 - **WESLEY DE LIMA BEZERRA - 088614659-35 -** 13546330-2 - IPVA - RENAVAM / EXERC 00472912798/2021 - 212,15 - **WESLEY DE OLIVEIRA ELENTERIO - 097498849-90 -** 13539942-6 - IPVA - RENAVAM / EXERC 00957493436/2021 - 197,59 - **WESLEY DOS SANTOS MICHALEWICZ - 096722999-58 -** 13543215-6 - IPVA - RENAVAM / EXERC 00937633011/2021 - 176,49 - **WESLEY EDUARDO RAMOS - 133410089-69 -** 13547111-9 - IPVA - RENAVAM / EXERC 00769131867/2021 - 399,20 - **WESLEY FAGUNDES TEIXEIRA - 100024009-60 -** 13562417-9 - IPVA - RENAVAM / EXERC 00818292687/2021 - 359,18 - **WESLEY FERREIRA DE CAMARGO - 082667689-86 -** 13546954-8 - IPVA - RENAVAM / EXERC 00397249810/2021 - 236,39 - **WESLEY FIRMINO RODRIGUES - 095976219-16 -** 13560593-0 - IPVA - RENAVAM / EXERC 00800190327/2021 - 229,24 - **WESLEY FRANCISCO RODRIGUES DE OLIVEIRA 04709629927 - 23517867/0001-14 -** 13540482-9 - IPVA - RENAVAM / EXERC 00497048264/2021 - 223,81 - **WESLEY GALDINO GONCALVES - 064276809-94 -** 13550666-4 - IPVA - RENAVAM / EXERC 00756993237/2021 - 462,46 - **WESLEY GASPAROTTI FREITAS - 044250501-93 -** 13563303-8 - IPVA - RENAVAM / EXERC 00798218274/2021 - 155,73 - **WESLEY GOES PEREIRA - 099499979-84 -** 13555782-0 - IPVA - RENAVAM / EXERC 00897800109/2021 - 174,73 - **WESLEY HENRIQUE PIRES DA SILVA - 109941869-08 -** 13552673-8 - IPVA - RENAVAM / EXERC 00310066069/2021 - 194,56 - **WESLEY JOSE EMIDIO - 377030908-16 -** 13565319-5 - IPVA - RENAVAM / EXERC 00912262346/2021 - 151,54 - **WESLEY JUNIOR CASTRO DA SILVA - 061302279-30 -** 13557361-2 - IPVA - RENAVAM / EXERC 00764593285/2021 - 399,15 - **WESLEY JUNIOR JOHANN GOES - 107197939-63 -** 13539504-8 - IPVA - RENAVAM / EXERC 00804678073/2021 - 229,24 - **WESLEY KLEIN FAVERSANI - 054840939-02 -** 13538355-4 - IPVA - RENAVAM / EXERC 00910788103/2021 - 286,55 - **WESLEY LUIZ PIZZATO - 086574629-07 -** 13567470-2 - IPVA - RENAVAM / EXERC 01138634350/2021 - 194,56 - **WESLEY OTO REICHEL - 065200269-21 -** 13548808-9 - IPVA - RENAVAM / EXERC 00753724847/2021 - 472,29 - **WESLEY PITA DOS SANTOS - 060433899-67 -** 13558877-6 - IPVA - RENAVAM / EXERC 00873519795/2022 - 165,74 - **WESLEY ROBSON DE SOUZA SILVA - 084085299-19 -** 13549149-7 - IPVA - RENAVAM / EXERC 00766752585/2021 - 399,20 - **WESLEY SABINO DA SILVA - 087499599-05 -** 13545787-6 - IPVA - RENAVAM / EXERC 00792033060/2021 - 197,97 - **WESLEY SANTOS DE ANDRADE - 072058459-04 -** 13557994-7 - IPVA - RENAVAM / EXERC 00212907352/2022 - 276,24 - **WESLEY SOARES RUFINO DA SILVA - 399829588-79 -** 13556062-6 - IPVA - RENAVAM / EXERC 00480161445/2021 - 212,15 - **WESLEY VIRISSIMO - 067980389-05 -** 13554920-7 - IPVA - RENAVAM / EXERC 00568793676/2021 - 225,73 - **WESLIEY MARIANO - 064912859-10 -** 13539283-9 - IPVA - RENAVAM / EXERC 00496988620/2021 - 223,81 - **WESLLEY DA SILVA - 084968159-60 -** 13545521-0 - IPVA - RENAVAM / EXERC 00788115464/2021 - 478,18 - **WESLLEY DA SILVA - 043000129-03 -** 13540102-1 - IPVA - RENAVAM / EXERC 00467380031/2021 - 239,69 - **WESLLEY GONCALVES DA SILVA - 099365349-99 -** 13555086-8 - IPVA - RENAVAM / EXERC 00756637996/2021 - 380,19 - **WESLLEY OLIVEIRA DOS SANTOS - 120242209-83 -** 13571988-9 - IPVA - RENAVAM / EXERC 00766925293/2021 - 468,62 - **WESLLEY RAI DA CRUZ - 065983029-94 -** 13558373-1 - IPVA - RENAVAM / EXERC 00407716866/2021 - 194,56 - **WESLLEY ROBERTO PACHECO SYRIO - 072795229-39 -** 13543395-0 - IPVA - RENAVAM / EXERC 00757472290/2021 - 459,59 - **WESLLY AMARAL - 085270959-55 -** 13548716-3 - IPVA - RENAVAM / EXERC 00776299662/2021 - 472,29 - **WESNER NUNES VALENTIM - 006819129-44 -** 13568228-4 - IPVA - RENAVAM / EXERC 01087578350/2022 - 1.664,31 - **WESTERLEY GONCALVES SILVA - 438310198-43 -** 13542898-1 - IPVA - RENAVAM / EXERC 00899746853/2021 - 145,66 - **WEVERTON DIOGO DA SILVA - 085130569-52 -** 13539944-2 - IPVA - RENAVAM / EXERC 00399544534/2021 - 194,56 - **WEVERTON QUEIROZ BARROS - 019977171-58 -** 13563425-5 - IPVA - RENAVAM / EXERC 00846092360/2021 - 156,75 - **WFS - COMERCIO VAREJISTA DE ARTIGOS DE ARMARINHOS LTDA - 17869673/0001-85 -** 13545644-6 - IPVA - RENAVAM / EXERC 00190261730/2021 - 311,30 - **WG DISTRIBUIDORA DE CARNES LTDA - 10341950/0001-33 -** 13540963-4 - IPVA - RENAVAM / EXERC 01040351430/2021 - 542,04 - **WHANATALIYELY ALVES FERNANDES - 097116339-14 -** 13544346-8 - IPVA - RENAVAM / EXERC 00589112376/2022 - 3.674,46 - **WIBIANO GONCALVES LOPES - 068449669-03 -** 13553927-9 - IPVA - RENAVAM / EXERC 00766376249/2021 - 160,13 - **WIILIAM CHAVES GODOIS - 027742710-02 -** 13557946-7 - IPVA - RENAVAM / EXERC 00466852703/2022 - 2.816,81 - **WILBERT BALDINO ALECRIM RAMOS - 408775598-30 -** 13553970-8 - IPVA - RENAVAM / EXERC 00924597267/2021 - 286,55 - **WILBERT DIAS DE ALMEIDA - 042533919-07 -** 13545923-2 - IPVA - RENAVAM / EXERC 00758526520/2021 - 459,59 - **WILDE PROCHMANN JUNIOR - 255231719-72 -** 13539416-5 - IPVA - RENAVAM / EXERC 00753666014/2021 - 599,11 - **WILHAN DIAS - 052137299-24 -** 13551070-0 - IPVA - RENAVAM / EXERC 00343467712/2021 - 194,56 - **WILI HENRIQUE DE GOUVEA DE SOUZA - 101752399-16 -** 13552937-0 - IPVA - RENAVAM / EXERC 00147629870/2021 - 240,31 - **WILIAM BAZUCO - 408875148-55 -** 13542863-9 - IPVA - RENAVAM / EXERC 00495407372/2021 - 282,77 - **WILIAM DUGLAS DE SOUZA PAIVA - 881954062-20 -** 13567461-3 - IPVA - RENAVAM / EXERC 00777356058/2021 - 474,55 - **WILIAM RAFAEL FARAIM DA SILVA - 108841179-79 -** 13563682-7 - IPVA - RENAVAM / EXERC 00754486079/2021 - 182,30 - **WILIAM ZANON - 040830039-60 -** 13570250-1 - IPVA - RENAVAM / EXERC 01066264810/2022 - 3.003,28 - **WILIAN ANTONIO DA SILVA - 053460469-25 -** 13540120-0 - IPVA - RENAVAM / EXERC 00765611961/2021 - 459,59 - **WILIAN CARDOSO LOURENCO - 070288949-08 -** 13555092-2 - IPVA - RENAVAM / EXERC 01012091810/2021 - 186,05 - **WILIAN DOS SANTOS - 045905069-98 -** 13554586-4 - IPVA - RENAVAM / EXERC 00877154619/2021 - 430,74 - **WILIAN DOS SANTOS - 067519839-99 -** 13543343-8 - IPVA - RENAVAM / EXERC 00757943985/2021 - 530,86 - **WILIAN DOS SANTOS BUENO - 079901149-50 -** 13554565-1 - IPVA - RENAVAM / EXERC 00266174388/2021 - 213,41 - **WILIAN FERNANDO DE SENI - 102705419-69 -** 13548055-0 - IPVA - RENAVAM / EXERC 00771404727/2021 - 474,55 - **WILIAN FERNANDO LOPES VIANA - 451705938-30 -** 13568952-1 - IPVA - RENAVAM / EXERC 00326402454/2021 - 196,60 - **WILIAN MACEDO MELO - 066479719-98 -** 13564515-0 - IPVA - RENAVAM / EXERC 00350946906/2022 - 1.239,56 - 13564726-8 - IPVA - RENAVAM / EXERC 00950622877/2022 - 908,94 - **WILIAN MARTINS PRATES - 092482789-06 -** 13549318-0 - IPVA - RENAVAM / EXERC 00771425643/2021 - 456,69 - **WILIAN RAFAEL CAMARGO - 033741009-70 -** 13540944-8 - IPVA - RENAVAM / EXERC 00762484110/2021 - 560,49 - **WILIAN SANTOS MATIAS - 101137479-00 -** 13562651-1 - IPVA - RENAVAM / EXERC 00526506164/2021 - 537,26 - **WILIAN VINICIUS NOGUEIRA - 078903749-17 -** 13557762-6 - IPVA - RENAVAM / EXERC 01167935451/2022 - 3.812,18 - **WILIANS CAVALIN - 100240179-81 -** 13564868-0 - IPVA - RENAVAM / EXERC 01033409410/2022 - 1.686,40 - 13564935-0 - IPVA - RENAVAM / EXERC 01069574500/2022 - 270,63 - **WILIANS MARTINS DE SOUZA - 032258059-55 -** 13567999-2 - IPVA - RENAVAM / EXERC 00772368490/2021 - 182,30 - **WILKER GONCALVES PEREIRA - 093020229-51 -** 13551930-8 - IPVA - RENAVAM / EXERC 00972221182/2021 - 155,17 - **WILLIAM ANTONIO CAMARGO - 044046929-51 -** 13568511-9 - IPVA - RENAVAM / EXERC 01265060999/2022 - 4.754,97 - **WILLIAM APARECIDO LEITE DE CARVALHO - 081505439-45 -** 13566333-6 - IPVA - RENAVAM / EXERC 00350521336/2021 - 194,56 - **WILLIAM BEKI - 046816889-32 -** 13545538-5 - IPVA - RENAVAM / EXERC 00916444473/2021 - 194,96 - **WILLIAM CARLOS FERREIRA - 108814749-67 -** 13560416-0 - IPVA - RENAVAM / EXERC 00552904198/2021 - 186,82 - **WILLIAM CARLOS TADEU - 073916889-40 -** 13571392-9 - IPVA - RENAVAM / EXERC 01015905215/2022 - 5.884,15 - **WILLIAM CARNEIRO DOS SANTOS - 086198429-35 -** 13561059-3 - IPVA - RENAVAM / EXERC 00773267450/2021 - 377,94 - **WILLIAM CESAR GOMES SERVILHEIRA - 050190159-03 -** 13556498-2 - IPVA - RENAVAM / EXERC 00898244722/2021 - 186,61 - **WILLIAM CEZAR GOMES - 040577489-38 -** 13558979-9 - IPVA - RENAVAM / EXERC 00757825761/2021 - 399,20 - **WILLIAM COUTINHO MARQUES - 068286079-45 -** 13565550-3 - IPVA - RENAVAM / EXERC 00331160170/2021 - 194,56 - **WILLIAM DA SILVA - 094967629-21 -** 13543836-7 - IPVA - RENAVAM / EXERC 00782743986/2021 - 197,97 - **WILLIAM DA SILVA - 086369329-63 -** 13548333-8 - IPVA - RENAVAM / EXERC 00780539257/2021 - 197,97 - **WILLIAM DA SILVA BATISTA - 075233019-59 -** 13564537-0 - IPVA - RENAVAM / EXERC 00321654722/2021 - 225,40 - **WILLIAM DA SILVA DE AZEVEDO - 091799089-77 -** 13547714-1 - IPVA - RENAVAM / EXERC 00756742765/2021 - 459,59 - **WILLIAM DE MENEZES - 084954199-98 -** 13539047-0 - IPVA - RENAVAM / EXERC 00370197712/2021 - 194,56 - **WILLIAM DOS REIS VIEIRA - 098459549-01 -** 13560594-8 - IPVA - RENAVAM / EXERC 00765302918/2021 - 182,43 - **WILLIAM FELIPE DA LUZ FERREIRA - 126068789-90 -** 13553320-3 - IPVA - RENAVAM / EXERC 00768278929/2021 - 274,83 - **WILLIAM FERNANDO CAETANO DE SANTANA - 046787019-58 -** 13545319-6 - IPVA - RENAVAM / EXERC 00867905026/2021 - 148,90 - **WILLIAM FERREIRA DA PAIXAO - 435098357-00 -** 13569840-7 - IPVA - RENAVAM / EXERC 00754338169/2021 - 380,19 - **WILLIAM FORNAZARI DO CARMO - 053740969-66 -** 13544793-5 - IPVA - RENAVAM / EXERC 00762331909/2021 - 459,59 - **WILLIAM FREITAS DO NASCIMENTO - 103202579-40 -** 13561260-0 - IPVA - RENAVAM / EXERC 01058786102/2021 - 366,67 - **WILLIAM GODINHO DOS SANTOS - 047645169-85 -** 13562655-4 - IPVA - RENAVAM / EXERC 00865912785/2021 - 156,75 - **WILLIAM HENRIQUE JURAZEQUI VIEIRA - 080832439-06 -** 13559308-7 - IPVA - RENAVAM / EXERC 00753368820/2021 - 274,81 - **WILLIAM JOSE FARIA - 050301929-13 -** 13545704-3 - IPVA - RENAVAM / EXERC 00550720367/2022 - 2.702,33 - **WILLIAM JOSE MESSIAS SOARES - 036657759-06 -** 13567583-0 - IPVA - RENAVAM / EXERC 00793411750/2021 - 224,74 - **WILLIAM JUNIOR MARINHOS SANTOS DA CRUZ - 082801129-01 -** 13545180-0 - IPVA - RENAVAM / EXERC 00997976691/2021 - 146,16 - **WILLIAM MACIEL IZIDORO PEREIRA - 078665819-32 -** 13571128-4 - IPVA - RENAVAM / EXERC 00761584170/2021 - 399,15 - **WILLIAM MARCELINO DA SILVA - 126106538-75 -** 13547208-5 - IPVA - RENAVAM / EXERC 00751101885/2021 - 481,68 - **WILLIAM MATILDES NEVES - 045727029-26 -** 13562019-0 - IPVA - RENAVAM / EXERC 00284553000/2021 - 194,56 - **WILLIAM**

Diário Oficial Certificado Digitalmente
O Departamento de Imprensa Oficial do Estado do Paraná, da garantia de autenticidade deste documento, desde que visualizado através do site http://www.imprensaoficial.pr.gov.br

MENDES CAMPOS - 040071699-26 - 13570314-1 - IPVA - RENAVAM / EXERC 00163006350/2022 - 1.172,18 - **WILLIAM OSINAGA JUNIOR - 005007219-63 -** 13540519-1 - IPVA - RENAVAM / EXERC 01049889760/2022 - 4.008,02 - **WILLIAM PAUL LHAMAS CANCER - 082128959-47 -** 13551401-2 - IPVA - RENAVAM / EXERC 00760009198/2021 - 377,94 - **WILLIAM PEREIRA DA COSTA - 039138869-07 -** 13552708-4 - IPVA - RENAVAM / EXERC 00479325979/2021 - 412,54 - **WILLIAM PINTO SOBRINHO - 037962289-09 -** 13538496-8 - IPVA - RENAVAM / EXERC 01334084588/2022 - 519,07 - 13539164-6 - IPVA - RENAVAM / EXERC 01334084855/2022 - 377,91 - **WILLIAM RAFAEL FLORESVANTE MARTINS - 074180189-24 -** 13567924-0 - IPVA - RENAVAM / EXERC 00773020977/2021 - 182,43 - **WILLIAM RIGO - 064733969-26 -** 13543022-6 - IPVA - RENAVAM / EXERC 00771555105/2021 - 423,33 - **WILLIAM RODRIGUES DE CARVALHO - 013419059-93 -** 13540325-3 - IPVA - RENAVAM / EXERC 01195113061/2021 - 333,71 - **WILLIAM SANTOS DE LARA - 076864029-67 -** 13568637-9 - IPVA - RENAVAM / EXERC 00340977264/2021 - 196,60 - **WILLIAM SANTOS SILVA - 464161548-97 -** 13542847-7 - IPVA - RENAVAM / EXERC 00181132028/2021 - 317,88 - **WILLIAM SENA DURAES - 062177849-47 -** 13566964-4 - IPVA - RENAVAM / EXERC 00344330303/2021 - 194,56 - **WILLIAM TEIXEIRA FRANCIOSI - 087943859-20 -** 13565305-5 - IPVA - RENAVAM / EXERC 00337710805/2021 - 194,56 - **WILLIAM THIAGO BONFIM - 070261089-56 -** 13550106-9 - IPVA - RENAVAM / EXERC 00343950430/2021 - 196,60 - **WILLIAM TOMASI - 074656869-03 -** 13557969-6 - IPVA - RENAVAM / EXERC 00363232729/2021 - 194,56 - **WILLIAM VINICIO DE ALMEIDA - 102016639-88 -** 13556769-8 - IPVA - RENAVAM / EXERC 00945474733/2021 - 209,73 - **WILLIAN AUGUSTO FERREIRA - 059266899-10 -** 13564455-2 - IPVA - RENAVAM / EXERC 00899622860/2022 - 192,49 - **WILLIAN BATISTA CRUZ DA SILVA - 051620859-44 -** 13560422-4 - IPVA - RENAVAM / EXERC 00119316145/2022 - 1.420,23 - **WILLIAN CARDOSO DE MACEDO - 073960879-70 -** 13544725-0 - IPVA - RENAVAM / EXERC 01035267990/2021 - 164,63 - **WILLIAN CARLOS ALVES - 096558509-35 -** 13560897-1 - IPVA - RENAVAM / EXERC 00411643576/2021 - 194,56 - **WILLIAN CARLOS HAAS - 083385029-60 -** 13549937-4 - IPVA - RENAVAM / EXERC 00759882380/2021 - 388,27 - **WILLIAN CAVALERO SASKOSKI - 076845549-99 -** 13564999-6 - IPVA - RENAVAM / EXERC 00462015505/2021 - 236,39 - **WILLIAN DA CRUZ MACHADO - 066351709-52 -** 13557443-0 - IPVA - RENAVAM / EXERC 00763345024/2021 - 353,59 - **WILLIAN DA ROCHA NASCIMENTO - 067756509-73 -** 13539671-0 - IPVA - RENAVAM / EXERC 00759743746/2021 - 359,91 - 13539708-3 - IPVA - RENAVAM / EXERC 00338993614/2021 - 194,56 - **WILLIAN DA SILVA MORAES - 053544169-06 -** 13545530-0 - IPVA - RENAVAM / EXERC 00906047552/2021 - 444,93 - **WILLIAN DAVID DOS SANTOS - 057048389-10 -** 13551868-9 - IPVA - RENAVAM / EXERC 00757372635/2021 - 399,20 - **WILLIAN DE ALMEIDA LARA - 098265819-25 -** 13568732-4 - IPVA - RENAVAM / EXERC 00157327566/2022 - 1.871,33 - **WILLIAN DE ANDRADE - 059562549-55 -** 13552092-6 - IPVA - RENAVAM / EXERC 00768969832/2021 - 459,59 - **WILLIAN DE OLIVEIRA - 098527579-03 -** 13567903-8 - IPVA - RENAVAM / EXERC 00984279547/2022 - 1.438,62 - **WILLIAN DE PAIVA BARBOSA - 083224749-97 -** 13567912-7 - IPVA - RENAVAM / EXERC 00516796470/2022 - 3.538,60 - **WILLIAN DE PAULA MENEZES - 071279719-00 -** 13543359-4 - IPVA - RENAVAM / EXERC 00922951977/2021 - 176,49 - **WILLIAN DE SOUZA ALVES - 090861369-58 -** 13538619-7 - IPVA - RENAVAM / EXERC 00453312659/2021 - 174,95 - **WILLIAN DE SOUZA SANTOS - 006623319-40 -** 13550451-3 - IPVA - RENAVAM / EXERC 00768919967/2021 - 399,20 - **WILLIAN DE SOUZA SILVA - 701423111-11 -** 13561144-1 - IPVA - RENAVAM / EXERC 00353647330/2021 - 194,56 - **WILLIAN DO NASCIMENTO - 079700839-00 -** 13543857-0 - IPVA - RENAVAM / EXERC 00865321264/2021 - 504,41 - **WILLIAN DOS SANTOS BISPO - 077867799-06 -** 13547689-7 - IPVA - RENAVAM / EXERC 00832321427/2021 - 431,16 - **WILLIAN DOUGLAS DOS SANTOS CAMARGO - 069921599-41 -** 13564487-0 - IPVA - RENAVAM / EXERC 00879109718/2021 - 145,66 - **WILLIAN EDUARDO DE ABREU - 067691579-50 -** 13542468-4 - IPVA - RENAVAM / EXERC 00765107244/2021 - 456,69 - **WILLIAN EDUARDO MAXIMO - 263073738-14 -** 13562462-4 - IPVA - RENAVAM / EXERC 00765886308/2021 - 152,48 - **WILLIAN FERNANDES DA SILVA - 061724729-33 -** 13557963-7 - IPVA - RENAVAM / EXERC 00323593925/2021 - 194,56 - **WILLIAN FERNANDO DE CONTO - 079550649-09 -** 13565063-3 - IPVA - RENAVAM / EXERC 00377463566/2021 - 236,39 - **WILLIAN FERNANDO SOARES ROCHA - 011906859-14 -** 13546751-0 - IPVA - RENAVAM / EXERC 00376030160/2021 - 246,33 - **WILLIAN FERREIRA BOTELHO - 096767609-60 -** 13568975-0 - IPVA - RENAVAM / EXERC 00543819671/2022 - 3.949,14 - **WILLIAN FERREIRA DE ANDRADE - 089263669-60 -** 13549080-6 - IPVA - RENAVAM / EXERC 00476367980/2021 - 212,15 - **WILLIAN FERREIRA DE SOUZA - 041041316-01 -** 13558205-0 - IPVA - RENAVAM / EXERC 00858710692/2021 - 167,70 - **WILLIAN FURLANETTO SANTOS - 033294861-71 -** 13556799-0 - IPVA - RENAVAM / EXERC 00898747546/2021 - 339,14 - **WILLIAN GONCALVES DE OLIVO - 102183649-46 -** 13552086-1 - IPVA - RENAVAM / EXERC 00991860195/2022 - 199,73 - **WILLIAN GRANADO CASSULA - 123518599-01 -** 13539570-6 - IPVA - RENAVAM / EXERC 00380145936/2021 - 196,60 - **WILLIAN GUSTAVO NOGUEIRA DA CUNHA - 091485709-66 -** 13553433-1 - IPVA - RENAVAM / EXERC 01073299535/2021 - 340,90 - **WILLIAN GUSTAVO TASCA - 010094139-70 -** 13557823-1 - IPVA - RENAVAM / EXERC 01030239328/2022 - 2.931,96 - **WILLIAN HABINER DE SOUZA DOS SANTOS - 086922159-02 -** 13567985-2 - IPVA - RENAVAM / EXERC 00935285610/2022 - 924,71 - **WILLIAN HENRIQUE ALVES - 069205429-43 -** 13541120-5 - IPVA - RENAVAM / EXERC 00326450610/2021 - 164,28 - **WILLIAN HENRIQUE BONFIM DA SILVA - 070215369-92 -** 13547736-2 - IPVA - RENAVAM / EXERC 00815389744/2022 - 616,35 - **WILLIAN ILTON SOARES SILVA - 093259149-30 -** 13568409-0 - IPVA - RENAVAM / EXERC 01097705703/2021 - 172,73 - **WILLIAN JARDIM DOS SANTOS - 073351859-12 -** 13565658-5 - IPVA - RENAVAM / EXERC 00226224376/2022 - 931,53 - 13565956-8 - IPVA - RENAVAM / EXERC 00992408695/2022 - 370,32 - **WILLIAN JOSE PEDROSO - 104828939-74 -** 13548587-0 - IPVA - RENAVAM / EXERC 00757030106/2021 - 423,33 - **WILLIAN JUNIOR FERREIRA - 099166259-80 -** 13562695-3 - IPVA - RENAVAM / EXERC 00465166415/2022 - 1.048,32 - 13564011-5 - IPVA - RENAVAM / EXERC 00947655433/2022 - 354,54 - **WILLIAN LOPES DE CASTRO - 069442639-39 -** 13540941-3 - IPVA - RENAVAM / EXERC 00755590139/2021 - 531,53 - **WILLIAN MACIEL DIAS DE OLIVEIRA - 087721019-54 -** 13565119-2 - IPVA - RENAVAM / EXERC 00535610084/2021 - 151,44 - **WILLIAN MAIER NANCE - 063675169-48 -** 13538325-2 - IPVA - RENAVAM / EXERC 01277498196/2021 - 307,55 - **WILLIAN MARCOS FAVARAO DA SILVA - 094322959-66 -** 13562519-1 - IPVA - RENAVAM / EXERC 00847392880/2021 - 245,40 - **WILLIAN MAURICIO PEREIRA - 101445549-92 -** 13539463-7 - IPVA - RENAVAM / EXERC 00770288073/2021 - 597,57 - **WILLIAN MENDES DA SILVA - 096004079-08 -** 13545285-8 - IPVA - RENAVAM / EXERC 00891358188/2021 - 488,31 - **WILLIAN MIGUEL DOS SANTOS - 080311659-47 -** 13559192-0 - IPVA - RENAVAM / EXERC 00414511638/2021 - 194,56 - **WILLIAN MONTEIRO DOS SANTOS - 010557899-10 -** 13556212-2 - IPVA - RENAVAM / EXERC 00757566286/2021 - 399,20 - **WILLIAN MORAES LEITE - 019365859-36 -** 13549611-1 - IPVA - RENAVAM / EXERC 00762032219/2021 - 364,03 - **WILLIAN MORAIS WOELLNER - 096123599-38 -** 13549614-6 - IPVA - RENAVAM / EXERC 00762987693/2021 - 419,43 - **WILLIAN MORO DOS SANTOS - 073216149-56 -** 13566195-3 - IPVA - RENAVAM / EXERC 00751877123/2021 - 196,77 - **WILLIAN NUNES - 065772349-57 -** 13562458-6 - IPVA - RENAVAM / EXERC 00763438146/2021 - 459,59 - **WILLIAN PAULO DAMBISKI PEREIRA FILHO - 087265289-08 -** 13544515-0 - IPVA - RENAVAM / EXERC 00753178354/2021 - 168,92 - **WILLIAN RAFAEL DE OLIVEIRA - 061736729-95 -** 13568760-0 - IPVA - RENAVAM / EXERC 00827491913/2021 - 167,70 - **WILLIAN RAFAEL SANTOS DARIENSO - 099162589-70 -** 13561802-0 - IPVA - RENAVAM / EXERC 00419996591/2022 - 1.236,59 - **WILLIAN RAFAEL WILLE - 067259269-08 -** 13571492-5 - IPVA - RENAVAM / EXERC 00569524423/2022 - 1.081,89 - **WILLIAN RENATO MIRANDA - 075293909-29 -** 13549419-4 - IPVA - RENAVAM / EXERC 00760267570/2021 - 456,69 - **WILLIAN RIBEIRO DE ASSIS - 107029179-07 -** 13541986-9 - IPVA - RENAVAM / EXERC 00871090651/2021 - 435,34 - **WILLIAN RICARDO KUBASKI - 060610129-26 -** 13544128-7 - IPVA - RENAVAM / EXERC 00128953594/2021 - 155,17 - **WILLIAN RICARDO SANCHES - 026667659-62 -** 13571886-6 - IPVA - RENAVAM / EXERC 01068903217/2022 - 1.842,17 - **WILLIAN RODRIGUES DE OLIVEIRA - 094679069-88 -** 13558605-6 - IPVA - RENAVAM / EXERC 00772347930/2021 - 397,45 - **WILLIAN SANTOS DE ARAUJO - 092651259-50 -** 13555151-1 - IPVA - RENAVAM / EXERC 00763456187/2021 - 423,48 - **WILLIAN SCHASTK DE QUEIROZ - 114398979-13 -** 13562300-8 - IPVA - RENAVAM / EXERC 00752670751/2021 - 359,91 - **WILLIAN TRINDADE - 100976349-05 -** 13556557-1 - IPVA - RENAVAM / EXERC 01097386934/2021 - 414,59 - **WILLIAN VIDAL BRANDINI - 064946209-22 -** 13563904-4 - IPVA - RENAVAM / EXERC 00930449282/2021 - 153,89 - **WILLIAN VINICIUS BERGAMO - 069147579-25 -** 13548435-0 - IPVA - RENAVAM / EXERC 00814457088/2021 - 473,88 - **WILLIAN WALTER PEREIRA - 006119199-07 -** 13546374-4 - IPVA - RENAVAM / EXERC 00493526374/2022 - 4.908,18 - **WILLIANS ERNESTO SESSI - 063517129-55 -** 13563497-2 - IPVA - RENAVAM / EXERC 00780015223/2021 - 148,15 - **WILLIANS SANTANA FROIS - 029733881-12 -** 13553126-0 - IPVA - RENAVAM / EXERC 00896154009/2021 - 174,68 - **WILLIANS SILVA DE PAULA - 459594938-37 -** 13544382-4 - IPVA - RENAVAM / EXERC 00752948547/2021 - 456,69 - **WILLIANS TEODORINO AUDIO E VIDEO LTDA - 27201038/0001-89 -** 13540291-5 - IPVA - RENAVAM / EXERC 00973849258/2022 - 993,06 - 13540593-0 - IPVA - RENAVAM / EXERC 00944098258/2022 - 911,54 - **WILLIBALDO LUIZ KRUGER - 025193559-05 -** 13557892-4 - IPVA - RENAVAM / EXERC 00750891890/2021 - 399,20 - **WILLY KAUANN LOUBACK DOMINGUES - 077691109-04 -** 13566898-2 - IPVA - RENAVAM / EXERC 00334088119/2021 - 194,56 - **WILLYAM ROBERTO SAMPAIO - 057738359-08 -** 13561101-8 - IPVA - RENAVAM / EXERC 00349661588/2021 - 194,56 - **WILLYAN FERNANDO COMUNELLO SIMONATTO - 071008779-97 -** 13556028-6 - IPVA - RENAVAM / EXERC 00452093864/2022 - 3.065,24 - **WILLYAN MATHEUS PETEL - 096926199-31 -** 13557556-9 - IPVA - RENAVAM / EXERC 01042230037/2022 - 2.694,21 - **WILLYAN MATIAS DE SOUZA - 105030849-21 -** 13558537-8 - IPVA - RENAVAM / EXERC 00309271673/2021 - 155,45 - **WILLYAN PEREIRA DA SILVA TOLEDO DE SOUZA - 087627809-80 -** 13546127-0 - IPVA - RENAVAM / EXERC 00760495289/2021 - 494,17 - **WILMA DE SOUZA LEAO ANICIAS - 019162809-35 -** 13549826-2 - IPVA - RENAVAM / EXERC 00755858476/2021 - 424,48 - **WILMA TEREZA DUTRA - 991083139-20 -** 13550618-4 - IPVA - RENAVAM / EXERC 00455368341/2021 - 236,39 - **WILMAR ROBERTO GARCIAS - 463972990-15 -** 13557464-3 - IPVA - RENAVAM / EXERC 00931127114/2021 - 145,43 - **WILSO FERREIRA - 831378409-10 -** 13564535-4 - IPVA - RENAVAM / EXERC 00408099712/2021 - 196,60 - **WILSON ADEJAR CAVALHEIRO DAS NEVES - 857705589-20 -** 03653312-9 - IAP - AUTO INFRACAO 00113199 - 3.188,77 - **WILSON ALBERTO FARKAZ - 478718819-49 -** 13544115-5 - IPVA - RENAVAM / EXERC 00465523005/2021 - 230,90 - **WILSON ALEXANDRE - 058624939-72 -** 13562240-0 - IPVA - RENAVAM / EXERC 00768116740/2021 - 167,30 - **WILSON ALVES - 959800409-00 -** 13556047-2 - IPVA - RENAVAM / EXERC 00325006040/2021 - 393,66 - **WILSON ALVES BUENO - 297715718-26 -** 13569602-1 - IPVA - RENAVAM / EXERC 01021258480/2022 - 3.676,33 - **WILSON ANTONIO COLTRI - 584566009-20 -** 13549120-9 - IPVA - RENAVAM / EXERC 00212263218/2022 - 2.571,49 - **WILSON ANTONIO DA SILVA - 532208899-72 -** 13571389-9 - IPVA - RENAVAM / EXERC 01117172101/2022 - 2.958,95 - **WILSON APARECIDO DE LIMA - 017856499-06 -** 13568763-4 - IPVA - RENAVAM / EXERC 01040286078/2022 - 2.613,26 - **WILSON ARAUJO CORREA - 492528879-20 -** 13556483-4 - IPVA - RENAVAM / EXERC 00927187850/2021 - 625,60 - **WILSON BARBOSA - 798336169-68 -** 13538584-0 - IPVA - RENAVAM / EXERC 00765533405/2021 - 472,29 - **WILSON BONAMIGO - 633669169-15 -** 13540891-3 - IPVA - RENAVAM / EXERC 00798443553/2021 - 174,64 - **WILSON BONANCEA - 449857469-91 -** 13556786-8 - IPVA - RENAVAM / EXERC 00428264808/2021 - 225,40 - **WILSON BONIFACIO SILVERIO - 002829109-**

30 - 13565513-9 - IPVA - RENAVAM / EXERC 00760053073/2021 - 423,48 - **WILSON CARNEIRO - 504250809-00 -** 13566817-6 - IPVA - RENAVAM / EXERC 00856656151/2022 - 609,04 - **WILSON CARVALHO YAMAMOTTO - 045486159-11 -** 13556547-4 - IPVA - RENAVAM / EXERC 00767918444/2021 - 624,23 - **WILSON CHERVINSKI - 855033719-68 -** 13551606-6 - IPVA - RENAVAM / EXERC 00321494989/2021 - 194,56 - **WILSON DANIEL TEIXEIRA - 095299519-06 -** 13563397-6 - IPVA - RENAVAM / EXERC 00767897188/2021 - 359,91 - **WILSON DE ARAUJO - 622157529-04 -** 13555959-8 - IPVA - RENAVAM / EXERC 00956750516/2021 - 145,43 - **WILSON DE LIMA RAMOS - 318517629-49 -** 13543184-2 - IPVA - RENAVAM / EXERC 00754179729/2021 - 380,19 - **WILSON DIAS DA CUNHA - 716801529-04 -** 13541977-0 - IPVA - RENAVAM / EXERC 00759198314/2021 - 531,53 - **WILSON DO NASCIMENTO - 392834021-20 -** 13551740-2 - IPVA - RENAVAM / EXERC 00773564969/2021 - 459,59 - **WILSON DOS SANTOS - 253623139-91 -** 13557246-2 - IPVA - RENAVAM / EXERC 00777044358/2021 - 181,41 - **WILSON DOS SANTOS BARATA - 369439167-34 -** 13565023-4 - IPVA - RENAVAM / EXERC 00408331631/2021 - 236,39 - **WILSON EMIDIO DOS SANTOS - 020590089-56 -** 13568029-0 - IPVA - RENAVAM / EXERC 00166913952/2022 - 269,42 - **WILSON FERNANDES DE MOURA - 106711372-04 -** 13552929-0 - IPVA - RENAVAM / EXERC 00766714454/2021 - 408,05 - **WILSON FERNANDO DA SILVA - 070487929-81 -** 13559317-6 - IPVA - RENAVAM / EXERC 00152787194/2022 - 942,79 - **WILSON FERREIRA DA SILVA JUNIOR - 079522549-01 -** 13547814-8 - IPVA - RENAVAM / EXERC 00791728706/2021 - 473,82 - **WILSON FERREIRA DO NASCIMENTO - 041664531-30 -** 13546064-8 - IPVA - RENAVAM / EXERC 00778941051/2021 - 197,97 - **WILSON HIROKI MATSUNAGA - 551885249-53 -** 13566836-2 - IPVA - RENAVAM / EXERC 00225227177/2022 - 1.539,14 - 13567256-4 - IPVA - RENAVAM / EXERC 00155024914/2022 - 269,42 - **WILSON JORGE THEODORO PEREIRA - 974969799-53 -** 13540825-5 - IPVA - RENAVAM / EXERC 00337030456/2021 - 655,25 - **WILSON JOSE CORREIA - 569735789-34 -** 13548004-5 - IPVA - RENAVAM / EXERC 00762461306/2021 - 396,52 - **WILSON JOSE DE SOUZA - 038436039-44 -** 13553820-5 - IPVA - RENAVAM / EXERC 00261737031/2021 - 177,14 - **WILSON JOSE PEDRO - 755804469-34 -** 13554813-8 - IPVA - RENAVAM / EXERC 00466911297/2021 - 196,60 - **WILSON KOHUT MUDREI - 044329569-76 -** 13541645-2 - IPVA - RENAVAM / EXERC 00772975388/2021 - 190,35 - **WILSON KOSLOSKI - 611170809-00 -** 13561151-4 - IPVA - RENAVAM / EXERC 00802776493/2021 - 174,64 - **WILSON LIBERTO KOTOVSKI - 025070329-79 -** 13548076-2 - IPVA - RENAVAM / EXERC 00789939355/2021 - 148,15 - **WILSON LOURENCO DA SILVA JUNIOR - 030476279-24 -** 13551593-0 - IPVA - RENAVAM / EXERC 00762411970/2021 - 459,59 - **WILSON LOURENCO POLETO - 210862066-49 -** 13565795-6 - IPVA - RENAVAM / EXERC 00774339691/2021 - 214,24 - **WILSON LUIZ DA VEIGA DE OLIVEIRA - 039859229-26 -** 13566784-6 - IPVA - RENAVAM / EXERC 00452978807/2021 - 194,56 - **WILSON MERCADO - 474064109-72 -** 13543552-0 - IPVA - RENAVAM / EXERC 00762275367/2021 - 459,59 - **WILSON NAVARRO MARQUES - 023221469-78 -** 13568346-9 - IPVA - RENAVAM / EXERC 01081872915/2022 - 4.266,52 - **WILSON OLIMPIO - 294736401-53 -** 13548192-0 - IPVA - RENAVAM / EXERC 00771651945/2021 - 474,55 - **WILSON PICH TEIXEIRA - EPP - 18764421/0001-54 -** 13563780-7 - IPVA - RENAVAM / EXERC 00526600934/2021 - 237,33 - **WILSON PINHEIRO ANDRADE - 510044109-72 -** 13550107-7 - IPVA - RENAVAM / EXERC 00988477912/2021 - 445,30 - **WILSON PINHEIRO DE FREITAS - 021327128-16 -** 13556963-1 - IPVA - RENAVAM / EXERC 00757914683/2021 - 408,05 - **WILSON PIRES DE FREITAS - 085787079-31 -** 13561520-0 - IPVA - RENAVAM / EXERC 01143381910/2021 - 369,38 - **WILSON RAIMUNDO PAULINO - 511785249-49 -** 13551058-0 - IPVA - RENAVAM / EXERC 00768106079/2021 - 364,03 - **WILSON ROBERTO GALVAO JUNIOR - 093577649-41 -** 13542501-0 - IPVA - RENAVAM / EXERC 00284032719/2021 - 194,56 - **WILSON ROBERTO REIS - 760383868-15 -** 13550582-0 - IPVA - RENAVAM / EXERC 00783728247/2021 - 174,64 - **WILSON ROCHA GOMES - 331196468-30 -** 13558549-1 - IPVA - RENAVAM / EXERC 00764255010/2021 - 399,15 - **WILSON RODRIGUES - 023949579-99 -** 13566424-3 - IPVA - RENAVAM / EXERC 00347477674/2021 - 236,39 - **WILSON ROGERIO THOMAZ DA SILVA - 853201299-04 -** 13562760-7 - IPVA - RENAVAM / EXERC 00472548433/2021 - 196,60 - **WILSON RONALDO RONY DE OLIVEIRA SANTOS - 160935699-34 -** 13546455-4 - IPVA - RENAVAM / EXERC 00564589225/2022 - 4.623,19 - **WILSON SANCHES - 035838839-26 -** 13553550-8 - IPVA - RENAVAM / EXERC 00528027522/2021 - 234,93 - **WILSON SEDLAK NETO - 007573679-92 -** 13562376-8 - IPVA - RENAVAM / EXERC 00322148995/2021 - 236,39 - **WILSON SOARES BARBOSA - 073358369-56 -** 13551306-7 - IPVA - RENAVAM / EXERC 00755138201/2021 - 396,52 - **WILSON TRINDADE ROSA - 761928659-49 -** 13558062-7 - IPVA - RENAVAM / EXERC 0077306313 7/2021 - 399,20 - **WILTON APARECIDO AMARAL SANTOS - 086418879-03 -** 13547966-7 - IPVA - RENAVAM / EXERC 00778895165/2021 - 399,15 - **WILTON CESAR DE FREITAS - 006700339-79 -** 13539449-1 - IPVA - RENAVAM / EXERC 00796454671/2021 - 181,15 - **WILTON LIRA MAIA - 076149609-20 -** 13541965-6 - IPVA - RENAVAM / EXERC 00777909367/2021 - 197,97 - **WILTON LUCIANO PRESCENDO - 020480399-36 -** 13553593-1 - IPVA - RENAVAM / EXERC 00868198366/2022 - 170,16 - 13553894-9 - IPVA - RENAVAM / EXERC 00833650971/2022 - 157,15 - **WILTON MARQUES ALGARTE - 528370259-68 -** 13568173-3 - IPVA - RENAVAM / EXERC 00429874499/2022 - 2.025,44 - **WINDERSON FABIO RIBEIRO - 781784449-68 -** 13558773-7 - IPVA - RENAVAM / EXERC 00778415988/2021 - 244,09 - **WISLAINE ETIANE DA SILVA - 006380299-61 -** 13554001-3 - IPVA - RENAVAM / EXERC 00381919528/2021 - 225,40 - **WISLEY EDUARDO SANTOS DA SILVA - 068169899-37 -** 13553428-5 - IPVA - RENAVAM / EXERC 00767166795/2021 - 337,72 - **WISLLEN FUCHS GRIPP - 008622187-64 -** 13549101-2 - IPVA - RENAVAM / EXERC 00792707710/2021 - 401,07 - **WITOR LUIZ GREUEL - 084104909-27 -** 13545283-1 - IPVA - RENAVAM / EXERC 00811840212/2022 - 896,58 - **WITTOR HUGO MACIEL BECKER - 090902109-03 -** 13547042-2 - IPVA - RENAVAM / EXERC 00942924304/2021 - 286,55 - **WIVERSON LOPES GARDINAL - 111039409-88 -** 13571253-1 - IPVA - RENAVAM / EXERC 00783606885/2022 - 586,14 - **WJ PARTICIPACOES E ADMINISTRACAO EIRELI - 14136123/0001-69 -** 13556871-6 - IPVA - RENAVAM / EXERC 00478653611/2022 - 3.240,78 - **WLADEMIR BELMIRO DA SILVA - 036908869-70 -** 13539051-8 - IPVA - RENAVAM / EXERC 01253415312/2021 - 612,15 - **WLADIMIR DANIEL BECHER DE OLIVEIRA - 667723629-34 -** 13551321-0 - IPVA - RENAVAM / EXERC 00599683287/2022 - 3.759,80 - **WOLLPY PINTURAS INDUSTRIAIS LTDA ME - 09310283/0001-42 -** 13550078-0 - IPVA - RENAVAM / EXERC 00783808755/2021 - 181,69 - **WOLMI MIRANDA DE OLIVEIRA - 176097049-20 -** 13564551-6 - IPVA - RENAVAM / EXERC 00822821800/2021 - 145,06 - **WONE DIAS DE FARIAS - 011373691-67 -** 13558437-1 - IPVA - RENAVAM / EXERC 00831628480/2021 - 167,70 - **WORK CONSULTORIA E ASSESSORIA CONTABIL LTDA - 22089259/0001-93 -** 13560861-0 - IPVA - RENAVAM / EXERC 00344782131/2021 - 194,56 - **WORKSPACE CURITIBA - SERVICO COMPARTILHADO DE ESCRITORI - 10943186/0001-76 -** 13571208-6 - IPVA - RENAVAM / EXERC 00304541800/2022 - 1.164,09 - **WORLD EQUIPAMENTOS DE INCENDIO LTDA ME - 21046791/0001-60 -** 13545924-0 - IPVA - RENAVAM / EXERC 00751545511/2021 - 144,73 - **WS WORLD PUBLICIDADE E REPRESENTACOES LTDA - 07079330/0001-63 -** 13543563-5 - IPVA - RENAVAM / EXERC 00770715281/2021 - 530,20 - **WUERGES & PETRY LTDA - 14886910/0001-28 -** 13564751-9 - IPVA - RENAVAM / EXERC 01000232791/2022 - 3.560,39 - **WUSLEY HENRIQUE ALVES - 026075569-96 -** 13554901-0 - IPVA - RENAVAM / EXERC 00303521309/2021 - 159,51 - **WYLLAS DA SILVA SANTOS - 038126533-11 -** 13564701-2 - IPVA - RENAVAM / EXERC 01076095353/2022 - 439,79 - **XENIA CAROLINA QUIQUETO DE SOUZA PINA - 030496439-51 -** 13538957-9 - IPVA - RENAVAM / EXERC 01117163846/2022 - 4.222,21 - **XL CONSULTORIA EM GESTAO EMPRESARIAL EIRELI - 03294702/0001-13 -** 13570134-3 - IPVA - RENAVAM / EXERC 01140284158/2022 - 5.940,09 - **Y. M. INOUE & CIA LTDA- ME - 10139799/0001-55 -** 13561102-6 - IPVA - RENAVAM / EXERC 00317620479/2021 - 194,56 - **YAGO FRANCISCO PALICER AMARAL - 009432869-21 -** 13548033-9 - IPVA - RENAVAM / EXERC 00330805436/2021 - 196,60 - **YAGO HENRIQUE LUNA DE SOUZA MARTINS - 104150029-74 -** 13539068-2 - IPVA - RENAVAM / EXERC 01158782834/2021 - 380,85 - **YAMILET RIVAS BOLIVAR - 712794641-86 -** 13558797-4 - IPVA - RENAVAM / EXERC 00170023524/2021 - 242,88 - **YAN RICHARD LUKASZCUK CORDEIRO - 105031659-21 -** 13545109-6 - IPVA - RENAVAM / EXERC 00764371088/2021 - 423,48 - **YARA PEDRINI KAWANO - 004011859-23 -** 13557702-2 - IPVA - RENAVAM / EXERC 00456574115/2022 - 2.260,18 - 13557782-0 - IPVA - RENAVAM / EXERC 00938518143/2022 - 1.042,93 - **YARA SUELY FERNANDES - 698421919-15 -** 13538731-2 - IPVA - RENAVAM / EXERC 00753292572/2021 - 625,27 - **YASKARA ALVES ILHEO - 106669229-77 -** 13560101-2 - IPVA - RENAVAM / EXERC 01067114464/2022 - 786,20 - **YASMIN ALBINO FERREIRA MAXIMO - 048111349-58 -** 13568712-0 - IPVA - RENAVAM / EXERC 01030560347/2022 - 1.954,97 - **YASMIN CRISTINA ALVES DE OLIVEIRA - 115278989-97 -** 13569800-8 - IPVA - RENAVAM / EXERC 00454463987/2021 - 147,59 - **YASMIN MENDES MACHADO - 076927359-99 -** 13556616-0 - IPVA - RENAVAM / EXERC 00756204330/2021 - 413,70 - **YASUO MIADERA - 454710028-49 -** 13539609-5 - IPVA - RENAVAM / EXERC 00132494663/2021 - 594,16 - **YGOR DA SILVA FRANCISCO - 473325588-82 -** 13540000-9 - IPVA - RENAVAM / EXERC 00791708772/2021 - 536,75 - **YOHAM LORENZO AMARAL DA COSTA - 093764869-86 -** 13565675-5 - IPVA - RENAVAM / EXERC 00198564163/2021 - 216,02 - **YOHANA MICHELLY TEIXEIRA PITARELI - 396165648-70 -** 13562145-5 - IPVA - RENAVAM / EXERC 00569647681/2022 - 4.593,68 - **YOHANNA SENS WENDLING - 099716199-03 -** 13556055-3 - IPVA - RENAVAM / EXERC 00759691282/2021 - 423,33 - **YONE CARMEN LIMA DO PATROCINIO - 429993089-49 -** 13551646-5 - IPVA - RENAVAM / EXERC 00763433969/2021 - 459,59 - **YOSHIDA IMP E EXP DE FRUTAS LTDA - 14322514/0001-78 -** 13547931-4 - IPVA - RENAVAM / EXERC 00774041773/2021 - 188,83 - **YOSHIHARU TOMIOKA - 117732869-00 -** 13548482-2 - IPVA - RENAVAM / EXERC 00344314073/2021 - 236,39 - **YOUSSEF ATTOS MARTINS - 062441649-62 -** 13549754-1 - IPVA - RENAVAM / EXERC 00284445401/2021 - 194,56 - **YSSAMU IAWOKA - 074898549-20 -** 13546052-4 - IPVA - RENAVAM / EXERC 01223737060/2022 - 6.011,01 - **YUKIKO GOSSUKUMA - 042916228-64 -** 13543031-5 - IPVA - RENAVAM / EXERC 01264703608/2021 - 499,96 - **YULIANA KRISANOVESKI - 066285539-65 -** 13546501-1 - IPVA - RENAVAM / EXERC 00504791877/2022 - 2.569,46 - 13547179-8 - IPVA - RENAVAM / EXERC 00870001272/2022 - 660,89 - **YUPPI PARQUE E DIVERCOES LTDA - 10220558/0001-36 -** 13552273-2 - IPVA - RENAVAM / EXERC 00762801654/2021 - 364,03 - **YURI BENJAMIM PASSOS - 074336719-78 -** 13557271-3 - IPVA - RENAVAM / EXERC 00466317514/2021 - 212,15 - **YURI DETROS DA SILVA - 082585059-20 -** 13547940-3 - IPVA - RENAVAM / EXERC 00750721677/2021 - 459,59 - **YURI FERNANDO DE SOUZA - 069033099-50 -** 13554629-1 - IPVA - RENAVAM / EXERC 00460213610/2021 - 230,90 - **YURI ISAIAS BUCO DA FONSECA - 043716529-99 -** 13546800-2 - IPVA - RENAVAM / EXERC 00768543819/2021 - 244,09 - **YURI JIVAGO QUEIROZ LEITE - 029102589-71 -** 13549257-4 - IPVA - RENAVAM / EXERC 01168308353/2022 - 2.426,62 - **YURI JOHN FORSELINI - 644665829-04 -** 13552951-6 - IPVA - RENAVAM / EXERC 00983451710/2022 - 1.022,58 - **YURI OHAN CAMILLO - 085893099-40 -** 13570748-1 - IPVA - RENAVAM / EXERC 00371168724/2021 - 253,09 - **YVANNA BASTOS - 066045499-84 -** 13542418-8 - IPVA - RENAVAM / EXERC 00856287768/2021 - 536,46 - **YVONE CAMARGO ITIBERE DE ANDRADE - 085440269-15 -** 13546573-9 - IPVA - RENAVAM / EXERC 00789510189/2021 - 488,77 - **YVONE DA SILVA DI BERNARDO - 484046759-53 -** 13565180-0 - IPVA - RENAVAM / EXERC 00769500617/2021 - 424,48 - **ZACHARIAS ZAIA - 080558589-34 -** 13568635-2 - IPVA - RENAVAM / EXERC 00756081980/2021 - 169,48 - **ZACHEUS CARNEIRO - 063571429-99 -** 13552431-0 - IPVA - RENAVAM / EXERC 00940539632/2021 - 176,49 - **ZADEIR FERREIRA DOS SANTOS - 642182289-49 -** 13568250-0 - IPVA - RENAVAM / EXERC 00213566354/2022 - 4.640,00 - **ZADIMEL INDUSTRIA E COMERCIO DE ALIMENTOS LTDA - 00102912/0001-74 -** 13551484-5 - IPVA - RENAVAM / EXERC 00951870670/2022 - 1.643,85 - 13551687-2 - IPVA -

Diário Oficial Certificado Digitalmente
O Departamento de Imprensa Oficial do Estado do Paraná, da garantia de autenticidade deste documento, desde que visualizado através do site http://www.imprensaoficial.pr.gov.br

RENAVAM / EXERC 00827430450/2022 - 953,94 - 13551904-9 - IPVA - RENAVAM / EXERC 00813570840/2022 - 947,42 - **ZAIDA MARIA CORREA NUNES - 404523281-87 -** 13546490-2 - IPVA - RENAVAM / EXERC 00768923743/2021 - 399,15 - **ZAILDA ORTIZ DE CAMARGO - 063123489-62 -** 13563488-3 - IPVA - RENAVAM / EXERC 00764291181/2021 - 512,35 - **ZAIR DE JESUS DIAS - 092377169-74 -** 13540009-2 - IPVA - RENAVAM / EXERC 00993691994/2021 - 182,32 - **ZAIR PEREIRA DE PAULA - 034230559-01 -** 13547653-6 - IPVA - RENAVAM / EXERC 00935659447/2021 - 153,89 - **ZAIR VIEIRA - 694075689-20 -** 13563824-2 - IPVA - RENAVAM / EXERC 00773009736/2021 - 423,48 - **ZAKATRONIC - CONCERTO DE ELETROELETRONICOS LTDA - ME - 13001394/0001-44 -** 13571025-3 - IPVA - RENAVAM / EXERC 00982131828/2022 - 1.228,11 - **ZAKIE HASSAN HASSAN GEHA - 599997059-87 -** 13557079-6 - IPVA - RENAVAM / EXERC 01396004197/2022 - 6.882,11 - **ZANIEL MOREIRA RIBEIRO - 005233179-21 -** 13539277-4 - IPVA - RENAVAM / EXERC 00117726630/2021 - 166,42 - **ZANIL DE OLIVERA - 071082249-92 -** 13540894-8 - IPVA - RENAVAM / EXERC 00454654910/2021 - 212,15 - **ZANONA COMERCIO DE APARAS E EMBALAGENS LTDA - 31325972/0002-60 -** 13560864-5 - IPVA - RENAVAM / EXERC 01152948757/2022 - 4.844,39 - **ZANONI & DEL PADRE LTDA - 00536897/0001-72 -** 13552746-7 - IPVA - RENAVAM / EXERC 00984557466/2021 - 254,46 - **ZAPPA COMERCIO DE BEBIDAS LTDA - ME - 11459654/0001-02 -** 13566875-3 - IPVA - RENAVAM / EXERC 00386794570/2021 - 194,56 - **ZAQUEU BATISTA PINTO - 070981509-32 -** 13548014-2 - IPVA - RENAVAM / EXERC 00771440251/2021 - 399,20 - **ZAQUEU DE LIMA PRESTES - 065819649-99 -** 13556444-3 - IPVA - RENAVAM / EXERC 00825495652/2021 - 417,44 - **ZAQUEU JOSE DE BASTOS - 081578439-28 -** 13566572-0 - IPVA - RENAVAM / EXERC 00331994275/2021 - 194,56 - **ZAQUEU ROSSI - 486581621-68 -** 13553377-7 - IPVA - RENAVAM / EXERC 00586233733/2022 - 2.479,20 - **ZAURI BRASIL - 734025249-53 -** 13570054-1 - IPVA - RENAVAM / EXERC 00404705979/2022 - 2.602,22 - **ZEFERINO ADAO MAIA - 361751969-53 -** 13554871-5 - IPVA - RENAVAM / EXERC 00816900582/2021 - 384,51 - **ZEILDA CONCEICAO SOARES - 930043629-53 -** 13563069-1 - IPVA - RENAVAM / EXERC 00585101965/2022 - 1.333,56 - **ZELI ANDRADE DA SILVA - 010318169-50 -** 13538903-0 - IPVA - RENAVAM / EXERC 00455996563/2021 - 222,82 - **ZELI ANTUNES - 016958629-45 -** 13570823-2 - IPVA - RENAVAM / EXERC 00994212631/2022 - 1.886,92 - **ZELI DA SILVA DOS REIS - 717735689-49 -** 13553511-7 - IPVA - RENAVAM / EXERC 00908542976/2022 - 773,02 - **ZELI TEREZINHA RABEL - 786894579-68 -** 13565726-3 - IPVA - RENAVAM / EXERC 01228447761/2022 - 2.861,63 - **ZELIA EUSTAQUIO DOS SANTOS - 007974936-46 -** 13562338-5 - IPVA - RENAVAM / EXERC 01200887090/2022 - 2.750,12 - **ZELIA APARECIDA DZIKOVICZ - 519067249-20 -** 13563855-2 - IPVA - RENAVAM / EXERC 00819714488/2021 - 309,61 - **ZELIA APARECIDA MARIANO - 261508858-01 -** 13540574-4 - IPVA - RENAVAM / EXERC 00765452189/2021 - 545,59 - **ZELIA ARAUJO DE SOUZA - 327170599-20 -** 13567295-5 - IPVA - RENAVAM / EXERC 00218142153/2022 - 1.715,65 - 13567309-9 - IPVA - RENAVAM / EXERC 00179862669/2022 - 1.096,94 - 13567333-1 - IPVA - RENAVAM / EXERC 00785162127/2022 - 969,62 - **ZELIA BEZERRA DOS SANTOS - 587581869-72 -** 13538453-4 - IPVA - RENAVAM / EXERC 00753297183/2021 - 359,91 - **ZELIA DE LIMA BARROS - 338648531-68 -** 13549636-7 - IPVA - RENAVAM / EXERC 00777145537/2021 - 460,42 - **ZELIA SOARES DA SILVA - 885887939-20 -** 13555678-5 - IPVA - RENAVAM / EXERC 00567693538/2021 - 224,84 - **ZELINA DE QUADROS LEMES - 005069269-07 -** 13568233-0 - IPVA - RENAVAM / EXERC 00430138563/2021 - 194,56 - **ZELINDA CORDEIRO BASTIAN 06390567928 - 97552051/0001-68 -** 13554386-1 - IPVA - RENAVAM / EXERC 00764234412/2021 - 456,69 - **ZELIO OLIVEIRA NASCIMENTO - 757403039-15 -** 13544008-6 - IPVA - RENAVAM / EXERC 00875564747/2021 - 145,66 - **ZELIRIO BIRAO - 644232129-00 -** 13559264-1 - IPVA - RENAVAM / EXERC 00861998111/2022 - 165,74 - **ZELITA DOS SANTOS CANDIDO - 857694879-68 -** 13541100-0 - IPVA - RENAVAM / EXERC 00784581819/2021 - 197,97 - **ZELITA MARIA DE JESUS ALBERTO DE LIMA - 884237949-20 -** 13543839-1 - IPVA - RENAVAM / EXERC 00760446881/2021 - 459,59 - **ZELNER TERRAPLANAGEM EIRELI - 11683014/0001-73 -** 13554533-3 - IPVA - RENAVAM / EXERC 00752578740/2021 - 164,72 - **ZENAIDE ALVES PINANGE - 045956949-03 -** 13540758-5 - IPVA - RENAVAM / EXERC 00763009857/2021 - 565,77 - **ZENAIDE APARECIDA AFONSO - 865116969-87 -** 13545238-6 - IPVA - RENAVAM / EXERC 00753407523/2021 - 399,20 - **ZENAIDE BONIFACIO JUSTO - 024352089-10 -** 13538403-8 - IPVA - RENAVAM / EXERC 01126161290/2022 - 2.771,48 - **ZENAIDE CARVALHO DE FREITAS - 014394019-85 -** 13555920-2 - IPVA - RENAVAM / EXERC 00775859745/2021 - 423,33 - **ZENAIDE DE CASSIA BARRETO PERES - 642489769-00 -** 13545297-1 - IPVA - RENAVAM / EXERC 00939867796/2021 - 249,08 - **ZENAIDE OLIVEIRA FERRARESE - 770678869-53 -** 13555257-7 - IPVA - RENAVAM / EXERC 00196858712/2022 - 3.221,85 - **ZENAIDE PERANTONI GENARI - 178740198-73 -** 13548146-7 - IPVA - RENAVAM / EXERC 00461919338/2021 - 196,60 - **ZENAIDE SATTI THE - 664250779-72 -** 13569959-4 - IPVA - RENAVAM / EXERC 00906998026/2021 - 144,33 - **ZENEIDE IANCOSKI MARQUES - 052392099-79 -** 13550152-2 - IPVA - RENAVAM / EXERC 00855396440/2021 - 377,64 - **ZENI APARECIDA MENDES - 007920159-83 -** 13541634-7 - IPVA - RENAVAM / EXERC 00754207145/2021 - 432,28 - **ZENI AUDITE DE FRANCA - 094229229-41 -** 13548007-0 - IPVA - RENAVAM / EXERC 00142441350/2021 - 565,33 - **ZENI JOSE MARTINS - 959789509-97 -** 13538990-0 - IPVA - RENAVAM / EXERC 00995800391/2021 - 570,16 - **ZENI RODRIGUES DOS SANTOS - 054582689-62 -** 13570518-7 - IPVA - RENAVAM / EXERC 00753553813/2021 - 459,59 - **ZENILDA APARECIDA CLAITON - 878884759-49 -** 13571373-2 - IPVA - RENAVAM / EXERC 00202564703/2022 - 1.920,03 - **ZENILDA APARECIDA ARAUJO MOLINARI - 742139119-34 -** 13540957-0 - IPVA - RENAVAM / EXERC 00752332546/2021 - 459,59 - **ZENILDA APARECIDA FERNANDES - 072534239-09 -** 13556975-5 - IPVA - RENAVAM / EXERC 00763367176/2021 - 441,30 - **ZENILDA DE FATIMA CORDOVA MOTA - 619625709-91 -** 13547172-0 - IPVA - RENAVAM / EXERC 00767982673/2021 - 399,20 - **ZENILDA DE FATIMA PEDROSO - 005610319-08 -** 13558700-1 - IPVA - RENAVAM / EXERC 00797959122/2021 - 148,15 - **ZENILDA FLORIANO DOURADO - 451989501-49 -** 13561992-2 - IPVA - RENAVAM / EXERC 00498203530/2022 - 2.563,64 - **ZENILDO DOS SANTOS - 081569709-00 -** 13571212-4 - IPVA - RENAVAM / EXERC 00331581639/2021 - 194,56 - **ZENILDO JOSE DE ALMEIDA - 900826489-72 -** 13550685-0 - IPVA - RENAVAM / EXERC 00327754494/2021 - 246,33 - **ZENILTON PINTO DA SILVA - 076975889-43 -** 13548436-9 - IPVA - RENAVAM / EXERC 00923192492/2021 - 153,89 - **ZENIR SCHLEMPER MACHADO - 035390269-16 -** 13568532-1 - IPVA - RENAVAM / EXERC 01059902629/2022 - 3.734,51 - **ZENITA DAS GRACAS MACIEL KOZELINSKI AGOSTINHAK - 028384429-96 -** 13547059-7 - IPVA - RENAVAM / EXERC 00758161670/2021 - 399,20 - **ZENITA DE FATIMA DAMAS - 016638909-94 -** 13542684-9 - IPVA - RENAVAM / EXERC 00769055508/2021 - 531,53 - **ZENITA TORCATER CHEVONICA - 664000079-20 -** 13547133-0 - IPVA - RENAVAM / EXERC 00767414756/2021 - 481,68 - **ZENIVAL MARCELINO DE FARIA - 690108629-68 -** 13549995-1 - IPVA - RENAVAM / EXERC 00931782422/2021 - 153,89 - **ZEOLITA TEIXEIRA DOS SANTOS RIBEIRO - 354822659-00 -** 13556736-1 - IPVA - RENAVAM / EXERC 00980301220/2021 - 411,24 - **ZEQUIAS ALVES SALOME - 615414949-20 -** 13570153-0 - IPVA - RENAVAM / EXERC 00799225371/2022 - 808,19 - **ZERO COMERCIO DE CONFECCOES LTDA - ME. - 10561338/0001-76 -** 13550398-3 - IPVA - RENAVAM / EXERC 00569258030/2022 - 3.759,80 - **ZIBEAO ALVES DE CASTRO - 049904439-85 -** 13571943-9 - IPVA - RENAVAM / EXERC 01170746001/2022 - 714,69 - **ZICLEIA VAZ - 030818289-88 -** 13564472-2 - IPVA - RENAVAM / EXERC 00769390218/2021 - 337,08 - **ZIELSON OLIVEIRA DE FREITAS - 945441749-53 -** 13564287-8 - IPVA - RENAVAM / EXERC 00764442635/2021 - 459,59 - **ZIGMUNDI INDUSTRIA E COMERCIO DE CONFECCOES LTDA - 11180332/0001-11 -** 13569703-6 - IPVA - RENAVAM / EXERC 01011497775/2022 - 2.463,86 - 13570245-5 - IPVA - RENAVAM / EXERC 00339286504/2022 - 825,92 - 13570803-8 - IPVA - RENAVAM / EXERC 00206441312/2022 - 343,99 - **ZILA MARIA DA MATTA PANTALEAO - 155773668-52 -** 13547292-1 - IPVA - RENAVAM / EXERC 00771666683/2021 - 441,30 - **ZILDA BARDINELLI BRITO - 074038929-76 -** 13538598-0 - IPVA - RENAVAM / EXERC 00344026035/2021 - 236,39 - **ZILDA BEATRIZ MOREIRA MENCK - 095964829-12 -** 13566790-0 - IPVA - RENAVAM / EXERC 00842974350/2022 - 1.255,92 - 13567233-5 - IPVA - RENAVAM / EXERC 00456729755/2022 - 1.073,78 - **ZILDA CANDIDA RIBEIRO DOS SANTOS - 752006869-20 -** 13562080-7 - IPVA - RENAVAM / EXERC 00338565477/2021 - 169,57 - **ZILDA FERREIRA - 022465279-61 -** 13538189-6 - IPVA - RENAVAM / EXERC 01000178576/2021 - 223,81 - **ZILDA GOMES - 053049359-42 -** 13552241-4 - IPVA - RENAVAM / EXERC 00177615834/2021 - 146,65 - **ZILDA MOBILIA VENDRAMETTO - 527500439-72 -** 13544084-1 - IPVA - RENAVAM / EXERC 01105659795/2021 - 485,79 - **ZILDA PIROVASKI - 503869999-53 -** 13552511-1 - IPVA - RENAVAM / EXERC 00769385508/2021 - 456,69 - **ZILDA TEREZA OLIBONI - 024680669-95 -** 13556545-8 - IPVA - RENAVAM / EXERC 00875314988/2022 - 1.707,82 - **ZILDO COIMBRA DA SILVA - 257129258-77 -** 13554322-5 - IPVA - RENAVAM / EXERC 00884236862/2021 - 145,66 - **ZILDO FRANCISCO DA SILVA - 778475126-53 -** 13554598-8 - IPVA - RENAVAM / EXERC 00969047720/2021 - 196,50 - **ZILIA MERHY - 028096299-19 -** 13571185-3 - IPVA - RENAVAM / EXERC 01114538202/2022 - 4.757,99 - **ZILMA BRITES NECRE - 059408139-41 -** 13544650-5 - IPVA - RENAVAM / EXERC 00756840406/2021 - 423,33 - **ZILMA SILVA E SOUZA - 008330139-98 -** 13569003-1 - IPVA - RENAVAM / EXERC 00426507266/2021 - 194,56 - **ZILMAR BATISTA WAURICKI - 038620229-00 -** 13556067-7 - IPVA - RENAVAM / EXERC 00774441984/2021 - 275,09 - **ZILMAR FREITAS DE MELO - 833083349-68 -** 13545091-0 - IPVA - RENAVAM / EXERC 00758190646/2021 - 503,34 - **ZILOMAR DAMAZIO VOLF - 070611869-33 -** 13571937-4 - IPVA - RENAVAM / EXERC 00194251721/2022 - 1.321,83 - **ZINEIDE MARIA DA SILVA - 023545339-00 -** 13557685-9 - IPVA - RENAVAM / EXERC 00332249700/2021 - 236,39 - **ZINIDE DE JESUS DINIZ - 440766739-72 -** 13539894-2 - IPVA - RENAVAM / EXERC 00779288521/2021 - 219,69 - **ZITO DE JESUS SARDINHA - 219180958-84 -** 13547864-4 - IPVA - RENAVAM / EXERC 00558601987/2021 - 226,60 - **ZOLNEI SARTORI - 897203189-53 -** 13560987-0 - IPVA - RENAVAM / EXERC 00177432462/2022 - 728,02 - 13561516-1 - IPVA - RENAVAM / EXERC 00796694885/2022 - 364,88 - 13562043-2 - IPVA - RENAVAM / EXERC 00896423476/2022 - 192,49 - **ZONEIDE MONTEIRO DE SOUZA - 037689239-08 -** 13557716-2 - IPVA - RENAVAM / EXERC 00751788775/2021 - 472,29 - **ZORAIDE MIEKO OYAMADA - 879598109-82 -** 13551060-2 - IPVA - RENAVAM / EXERC 00752324047/2021 - 380,19 - **ZR SILVA & CIA LTDA - 79170015/0001-58 -** 13553618-0 - IPVA - RENAVAM / EXERC 00758851456/2021 - 337,10 - **ZULANE JOENCK PIZZI - 026978369-50 -** 13539635-4 - IPVA - RENAVAM / EXERC 00851797318/2022 - 3.298,49 - **ZULEICA APARECIDA FOGACA - 047064179-70 -** 13554796-4 - IPVA - RENAVAM / EXERC 00752414330/2021 - 419,43 - **ZULEIDE JOVINO RIBEIRO - 982262829-34 -** 13560821-1 - IPVA - RENAVAM / EXERC 00552632422/2022 - 1.890,29 - **ZULMIR NUNES FRANCO - 697369289-34 -** 13545835-0 - IPVA - RENAVAM / EXERC 00416968546/2021 - 496,91 - **ZULMIRA NUNES VALENTIM LENHARO - 027251749-61 -** 13548013-4 - IPVA - RENAVAM / EXERC 00269548408/2022 - 1.443,46 - **ZULMIRA SEVERINO RECH - 732258279-91 -** 13564690-3 - IPVA - RENAVAM / EXERC 00761704973/2021 - 144,18 .

Curitiba, 27 de abril de 2025.

Thiago Boaventura Grandchamp Serafim
Inspetor Geral de Arrecadação

47593/2025

Autarquias

IDR - PARANÁ

Instituto de Desenvolvimento Rural do Paraná – Iapar-Emater

PORTARIA Nº 134/2025 – IDR-Paraná

O Diretor Presidente do Instituto de Desenvolvimento Rural do Paraná - IAPAR-EMATER, no uso das atribuições que lhe confere o Decreto Estadual n° 9.553, de 10 de abril de 2025, publicado no Diário Oficial do Estado do Paraná, n° 11.882, de 10 de abril de 2025;

R E S O L V E:

Art. 1º DESIGNAR os servidores e/ou empregados públicos abaixo indicados, considerando o disposto na Lei Federal nº 14.133, de 1º de abril de 2021, e no Decreto Estadual nº 10.086, de 17 de janeiro de 2022, para atuarem como GESTOR e FISCAL do Acordo de Parceria para Pesquisa, Desenvolvimento e Inovação nº 001/2025 firmado com a FUNDAÇÃO DE APOIO À PESQUISA E AO DESENVOLVIMENTO DO AGRONEGÓCIO - FAPEAGRO, inscrita no CNPJ Nº 01.561.218/0001-88, conforme e-protocolo nº 22.334.905-6.

I. Denilson Fantin, portador do RG n° X.602.4X0-X e do CPF n° 58X.XXX.119-X1, para responder como **Gestor** do Acordo de Parceria para Pesquisa, Desenvolvimento e Inovação e do Plano de Trabalho Integrado.

II. Patricia Helena Santoro, portadora do RG n° XX.570.2X3-X e do CPF n° 32X.XXX.758-X2, para responder como **Fiscal** do Acordo de Parceria para Pesquisa, Desenvolvimento e Inovação e do Plano de Trabalho Integrado.

Registre-se e Publique-se.
Curitiba/PR, em 28/04/2025.
Natalino Avance de Souza
Diretor Presidente

47783/2025

Instituto de Desenvolvimento Rural do Paraná – Iapar-Emater
Programa PARANÁ ENERGIA RURAL RENOVÁVEL

Extrato de **Termo de Homologação - RenovaPR**

De acordo com o **EDITAL DE CHAMADA PÚBLICA nº 001/2021**, **HOMOLOGA-SE** a empresa (e CNPJ) abaixo relacionada, a qual está em conformidade com as condições estabelecidas no mencionado Edital.

Razão Social: Evolusol Energia Solar Ltda
Nome Fantasia: Evolusol Energia Solar
CNPJ: 40.062.5970001-13
Município: Videira-SC

Herlon Goelzer de Almeida
UTE Programa RenovaPR

Natalino Avance de Souza
Diretor-Presidente - IDR-Paraná

O Edital de Chamada Pública nº 001/2021 encontra-se disponibilizado no portal: www.idrparana.pr.gov.br

47815/2025